

# Neuheiten

## Version 2015 Service Pack Juni 2016

Gesteigerte Performance kombiniert mit diversen nützlichen funktionalen Änderungen - das erwartet Sie mit dem neuen Service Pack für die Version 2015 von Sage 200 Extra:

### Effizienzgewinne Dank gesteigerter Performance und angepasster Ablaufsteuerung

In diversen Bereichen von Sage 200 Extra wurde die Performance verbessert. Dadurch wurden u.a. folgende Applikationsteile verschleunert:

- Applikationsstart
- Mandantenwechsel
- Ermittlung der Druckereinstellung
- Combobox Filterung bei grossen Datenmengen
- Baumstrukturen bei grossen Datenmengen

### Performanceverbesserung und Versionsunterstützung auch bei Reports

- Die Aufbereitung der Reports erfolgt neu im Hintergrund, sodass das Weiterarbeiten in den gerade verwendeten Funktionen nicht gestört wird.
- Reports werden neu standardmässig auf dem Client aufbereitet. So kann die Auslastung auf verschiedene Computer verteilt und die Performance nochmals gesteigert werden.
- Neu wird mit der Sage 200 Extra Version 2015 auch Crystal Reports Version 2013 mit installiertem Service Pack höher als SP 13 unterstützt.

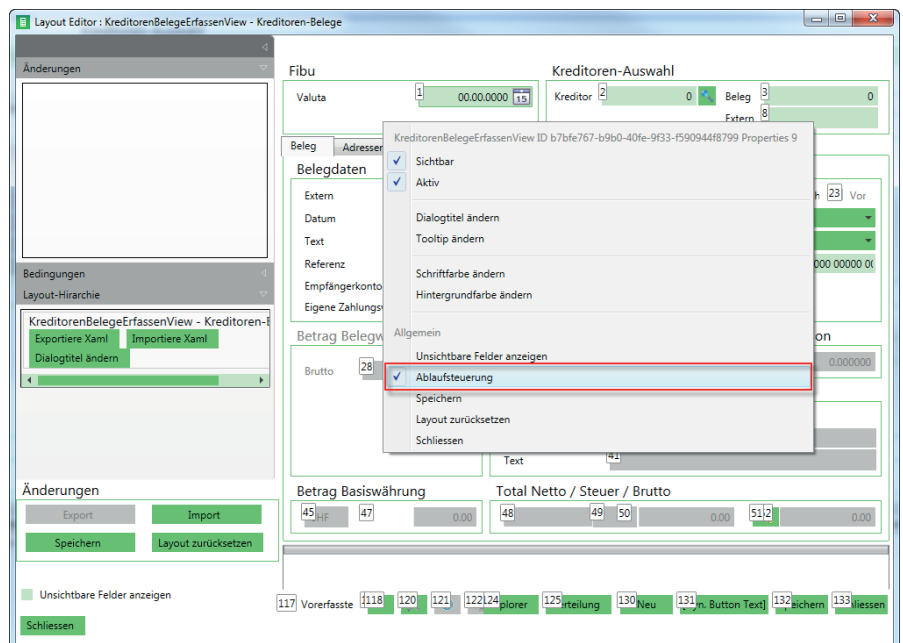

### Neue Ablaufsteuerung dank Aktivierungsreihenfolge mit Feldnummerierung

Die Ablaufsteuerung befindet sich neu im Layout-Editor und zeigt die Feldreihenfolge an. Dadurch kann bei aktivierter Ablaufsteuerung die Feldreihenfolge einfach via Mausklick verändert und eine individuelle und effiziente Arbeitsreihenfolge eingestellt werden. Um die Änderungen des Layout-Editors zu aktivieren, muss der Dialog geschlossen und neu geöffnet werden.

## Verbesserte Usability im Sage 200 Extra Finanz

- Bei einer Fremdwährungsbuchung im Hauptbuch wird neu auch der Betrag in der Basiswährung angezeigt.

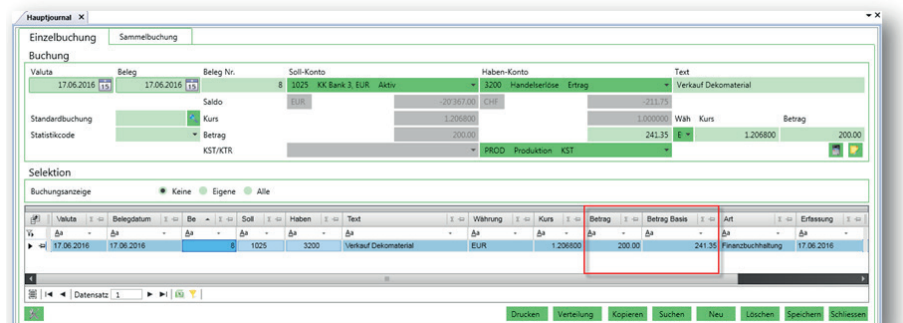

- Neu können Buchungen einer bestimmten Steuergruppe separat abgeschlossen werden.

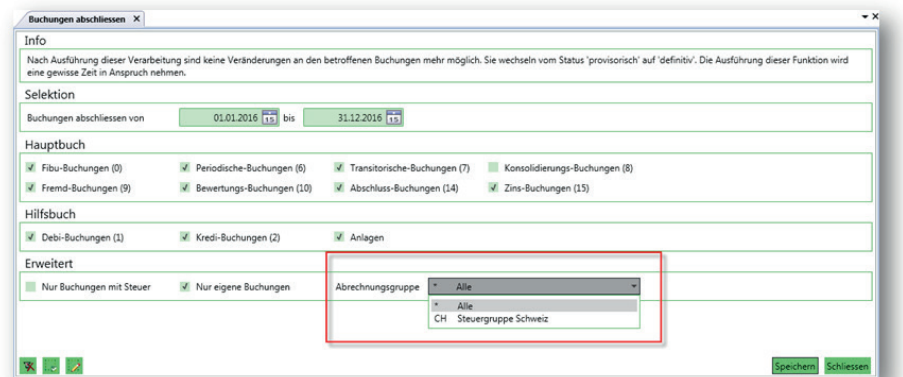

- Im Hauptbuchexplorer können neu alle Buchungen ohne Steuer selektiert und angezeigt werden.
- Das Mutieren einer transitorischen Buchung ist neu nicht nur über den Button «Hauptbuch» möglich, sondern kann direkt per Maus-Doppelklick erfolgen.
- In der Funktion Bankerfassung, welche das gleichzeitige Verbuchungen von Kreditoren- und Debitorenbelegen in einer Maske ermöglicht, wurde das Feld «Ausugstext» neu als Pflichtfeld definiert, um eine bessere Übersicht bei vielen Verbuchungsläufen zu gewährleisten.
- Im Explorer der Bankerfassung wird zudem neu neben der Grundwährung auch direkt die Buchungswährung angezeigt.
- Neu werden im Datenbrowser jene zu konsolidierenden Datensätze rot markiert, für welche im Muttermandant das zugeordnete Konto gesperrt ist.

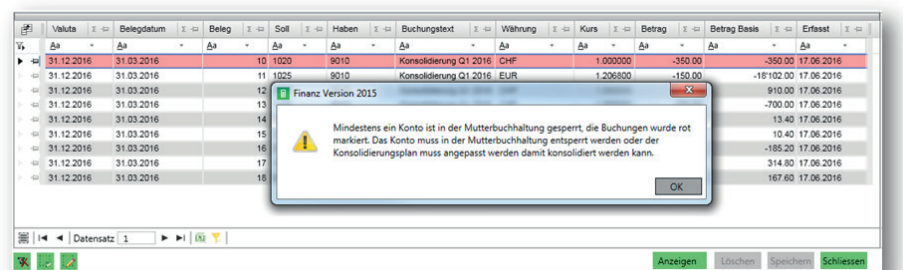

- Im Kreditoren- und Debitorenstamm sowie in den eigenen Zahlungsverbindungen ist das Feld BIC/SWIFT Code auf 11 Stellen begrenzt.

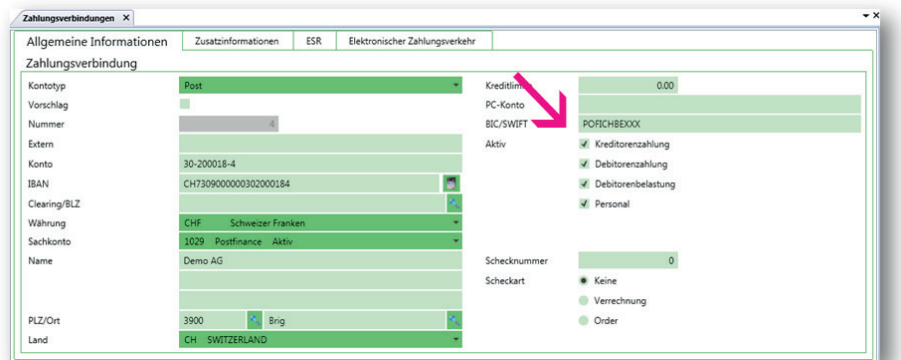

- Im Debitorenstamm und in den OP können bereits erfasste Verkäufer direkt durch einen neuen Verkäufer ersetzt werden. Zudem wird im Debitorenstamm in den erweiterten Informationen der Status eines Verkäufers (bspw. «gesperrt») angezeigt.

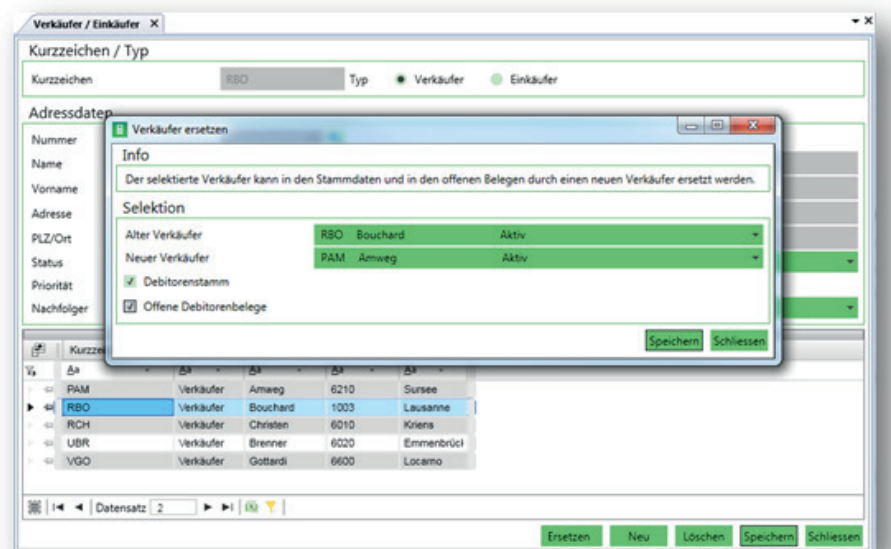

- Wird in der Debitorenbuchhaltung ein Debitorenbeleg mit Ratenzahlung geändert, erscheint eine Warnung, dass gegebenenfalls auch die erfasste Ratenzahlung geändert werden soll.

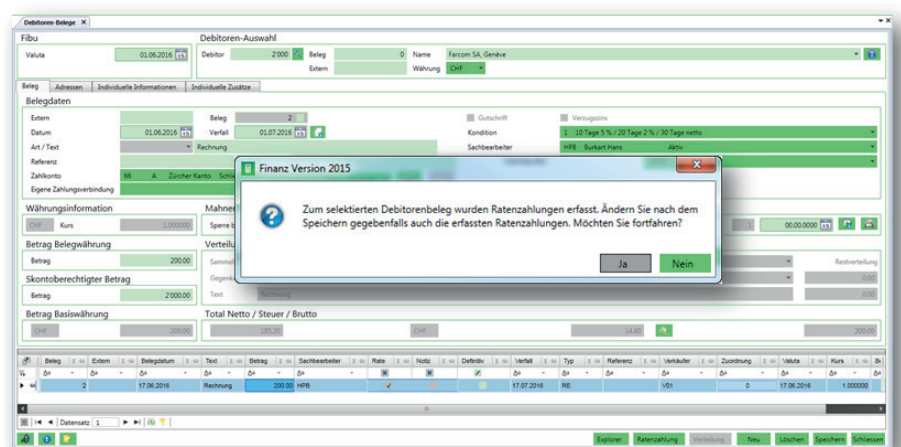

- Im Debitorenstamm wird das Sammel- sowie das Erlöskonto beim Speichern direkt auf die Kontosperrung überprüft. Dieselbe Prüfung findet im Sammel-, Aufwand- und Vorerfassungskonto im Kreditorenstamm statt.

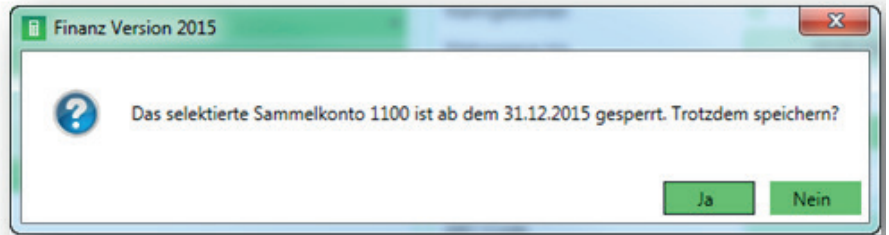

- Der Zahl-Text zum Verbuchen wird neu aus den Einstellungen vorgeschlagen und kann direkt vor dem Verbuchen noch durch den User mutiert werden.

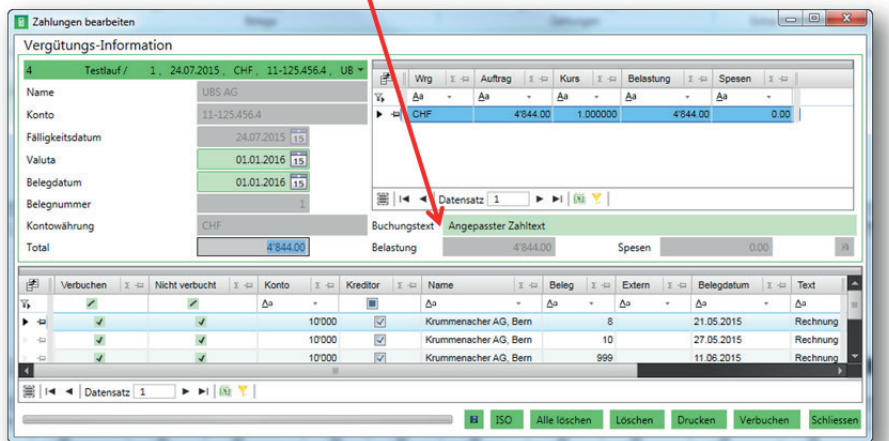

## Verbesserte Performance für ein noch effizienteres Arbeiten im Sage 200 Extra Personal

- Die Performance des Direktaufrufs Lohnabrechnung / Lohnlauf und der Lohnverbuchung wurde optimiert. Zudem kann als effiziente Alternative zum Direktaufruf der Lohnabrechnung neu ein Lohnabrechnungs-Journal aufgerufen werden.
- Der Lohnlauf sowie die Lohnverbuchung wird zudem neu in einem separaten Prozess gestartet. Dadurch kann während der Ausführung bequem im Hauptmodul weitergearbeitet werden.
- Für unsere Kunden aus dem Fürstentum Liechtenstein wurde die Prüfung auf die Wohngemeinde Schweiz entfernt, die bei der Quellensteuererfassung gemacht wird.



## Auch in den Modulen Heim und Pflege auf dem neusten Stand

### Jetzt die neusten Web Services von BESA 5 nutzen!

Mit der Integration des Web Service 4 von BESA 5 stehen ab sofort die Ressourcen aus BESA Care in Sage 200 Extra zu Verfügung.

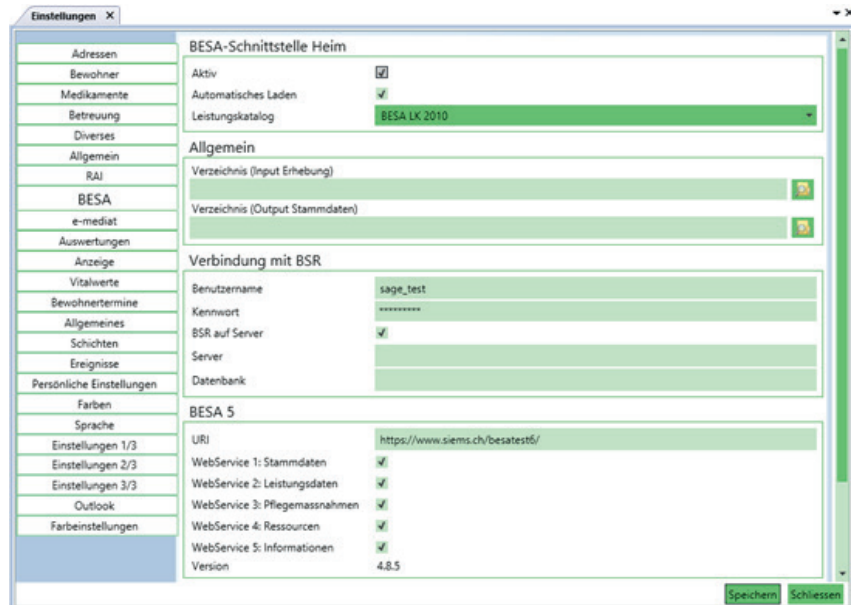

Diese können bei der Erfassung einer neuen IPP informativ angezeigt werden. Dabei stehen alle abgeschlossenen Erhebungen des Typs PS / PD eines Bewohners zur Auswahl

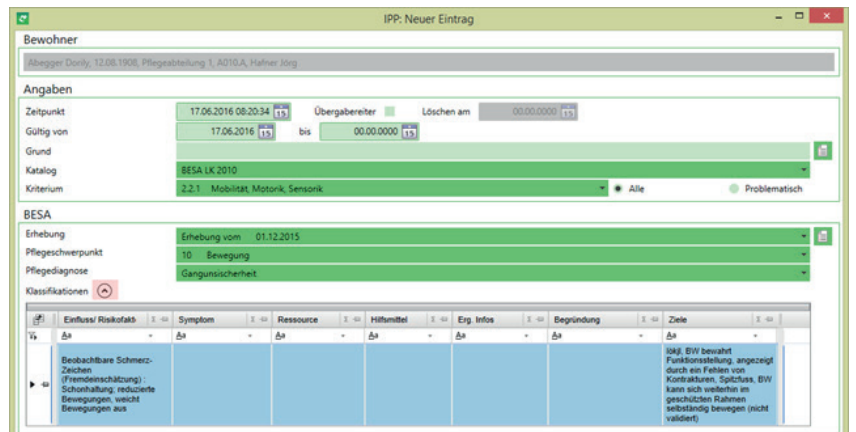

### Freigestaltung IPP bspw. nach «PESR Format»

Sie können neu katalogunabhängige Verknüpfungen von Diagnosen, Ressourcen, Zielen und Massnahmen bilden. Dabei wird der IPP als zentralster und wichtigster Prozess in der Pflegedokumentation weiter ausgebaut. Bisher konnten nur bei der Verwendung vom LEP-Katalog und NANDA alle Register in der IPP angezeigt werden. Durch diese Erweiterung können selbst definierte oder weitere Kataloge wie z.B. Juchli sowie Kataloge ohne Verknüpfung dargestellt werden. weitere Katalog wie z.B. Juchli oder selbst definierte Kataloge sowie Kataloge ohne Verknüpfungen dargestellt werden.

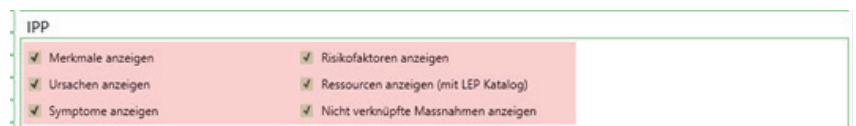

Haben wir Ihr Interesse geweckt?  
Nehmen Sie mit uns Kontakt auf:

sage200.info@sage.com  
Infoline 058 944 11 11