

DER FRANZISZEISCHE GRUNDSTEUERKATASTER 1817-1865

Katastralmappen und Statistik

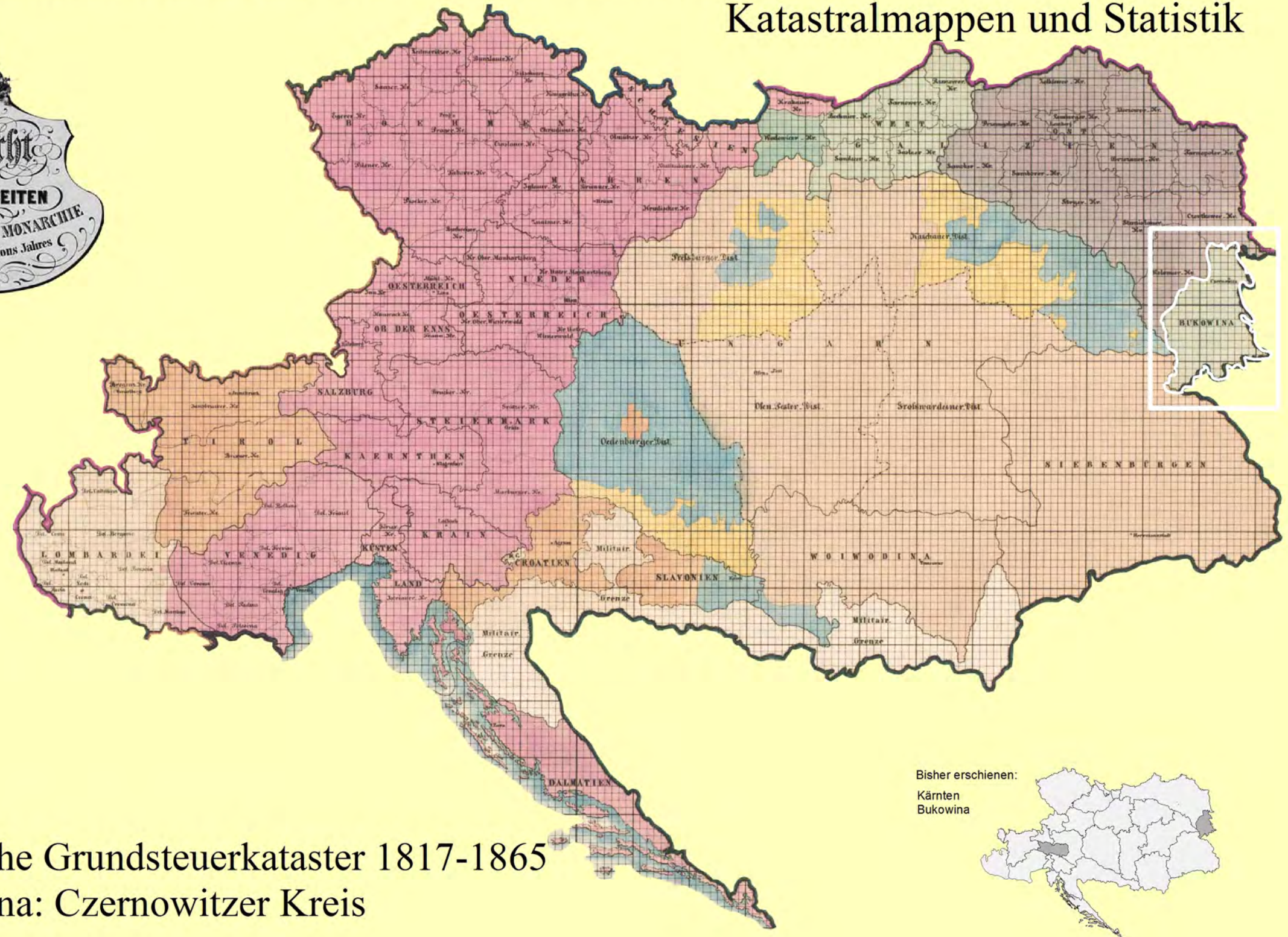

Der Franziszeische Grundsteuerkataster 1817-1865
Band II, Bukowina: Czernowitzer Kreis

INHALTSVERZEICHNIS

BUKOWINA (CZERNOWITZER KREIS)

VORWORT

QUELLENKUNDE UND EDITION

DER POLITISCHE KAMPF UM DEN KATASTER IN DER BUKOWINA. *Von Kurt Scharr*

1. Das Verhältnis zwischen Grundherrn und Bauern - 2. Die Josephinische Reform - 3. Das Steuersystem bis 1818 - 4. Josephinisches Steuerprovisorium und Franziszeischer Kataster - 5. Einführung oder Sistierung?.....##

QUELLENBESTAND UND EDITORISCHE GESTALTUNG. *Von Kurt Scharr und Constantin Ungureanu*

1. Organisation und Alltag der Katasteraufnahme - 2. Archivierungsgeschichte - 3. Archivalische Bestandsbeschreibung - 4. Die Katasterarchivalien im Nationalarchiv in Suceava - 5. Begleitende Protokolle und Verzeichnisse - 6. Die editorische Gestaltung.....##

DAS KRONLAND BUKOWINA (CZERNOWITZER KREIS)

KARTE DER STEUERBEZIRKE UND KATASTRALGEMEINDEN DES KRONLANDES BUKOWINA (CZERNOWITZER KREIS) 1856.....##

KARTE DER LANDSCHAFTSSTRUKTUREN UND HISTORISCHE KATASTRALGEMEINDEN IM KRONLAND BUKOWINA 1854.....##

QUELLEN UND LITERATUR ZUR KATASTERFORSCHUNG DES KRONLANDES BUKOWINA (CZERNOWITZER KREIS) 2011.....##

VERZEICHNIS DER STEUERBEZIRKE UND KATASTRALGEMEINDEN DES KRONLANDES BUKOWINA (CZERNOWITZER KREIS).##

DER FRANZISZEISCHE KATASTER IN DER BUKOWINA (CZERNOWITZER KREIS).....##

KATASTRALMAPPEN UND STATISTIK DER STEUERBEZIRKE UND KATASTRALGEMEINDEN DER BUKOWINA (CZERNOWITZER KREIS).....##

DIE IN DEN KATASTRALMAPPEN VERWENDETEN LANDSCHAFTSMARKIERUNGEN, SYMBOLE, SIGLEN UND SCHRIFTMUSTER („Vorschrift zur Zeichnung der Katastral Pläne“ 1856).....##

DIE KATASTRALGEMEINDEN DER BUKOWINA (CZERNOWITZER KREIS). Alphabetisches Verzeichnis und Verortung.....##

DIE KATASTRALGEMEINDEN DER BUKOWINA (CZERNOWITZER KREIS). Numerisches Verzeichnis nach den historischen Katastralnummern.....##

DIE ORTSCHAFTEN, GUTSBEZIRKE UND COLONIEN DER BUKOWINA (CZERNOWITZER KREIS). Alphabetisches Verzeichnis und Verortung.....##

DIE RIEDNAMEN UND POLANEN DER BUKOWINA (CZERNOWITZER KREIS). Alphabetisches Verzeichnis und Verortung##

ANHANG

VERZEICHNIS DER IN DER STATISTIK UND IN DEN TEXTEN VERWENDETEN ABKÜRZUNGEN UND SIGLEN.....##

VERZEICHNIS DER WÄHRUNGEN, FLÄCHEN- UND LÄNGENMASSE, HOHLMASSE UND GEWICHTE.....##

VERZEICHNIS DER KATASTERRELEVANTEN TERMINOLOGIE (2011).....##

VERZEICHNIS DER PROJEKTMITARBEITER, FREIEN MITARBEITER UND KOOPERATIONSPARTNER.....##

Steuerbezirke und Katastralgemeinden des Kronlandes Bukowina 1854

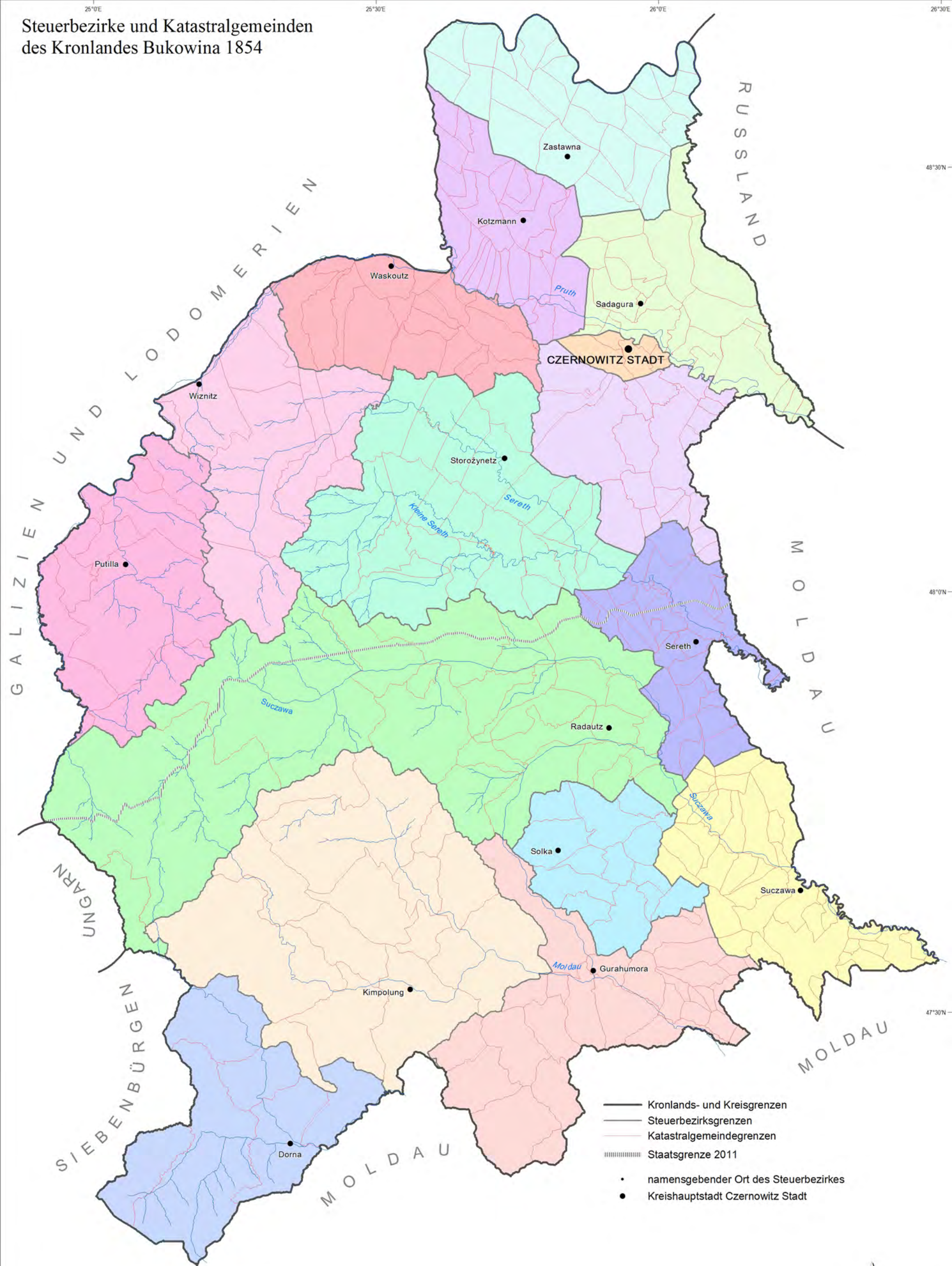

- Kronlands- und Kreisgrenzen
- Steuerbezirksgrenzen
- Katastralgemeindengrenzen
- Staatsgrenze 2011

- namensgebender Ort des Steuerbezirkes
- Kreishauptstadt Czernowitz Stadt

Grundkarte: Übersichtskarte der Eintheilung des Kronlandes Bowkowna in Bezirkshauptmannschaften, Gerichts- Bezirke u. Steuer Aemter 1851; angepaßt an den Stand 1854
Kartographie: W. Liebhart, M. Kollegger © ÖAW Habskomm

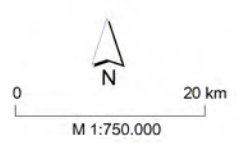

Steuerbezirke und Katastralgemeinden des Kronlandes Bukowina 1854

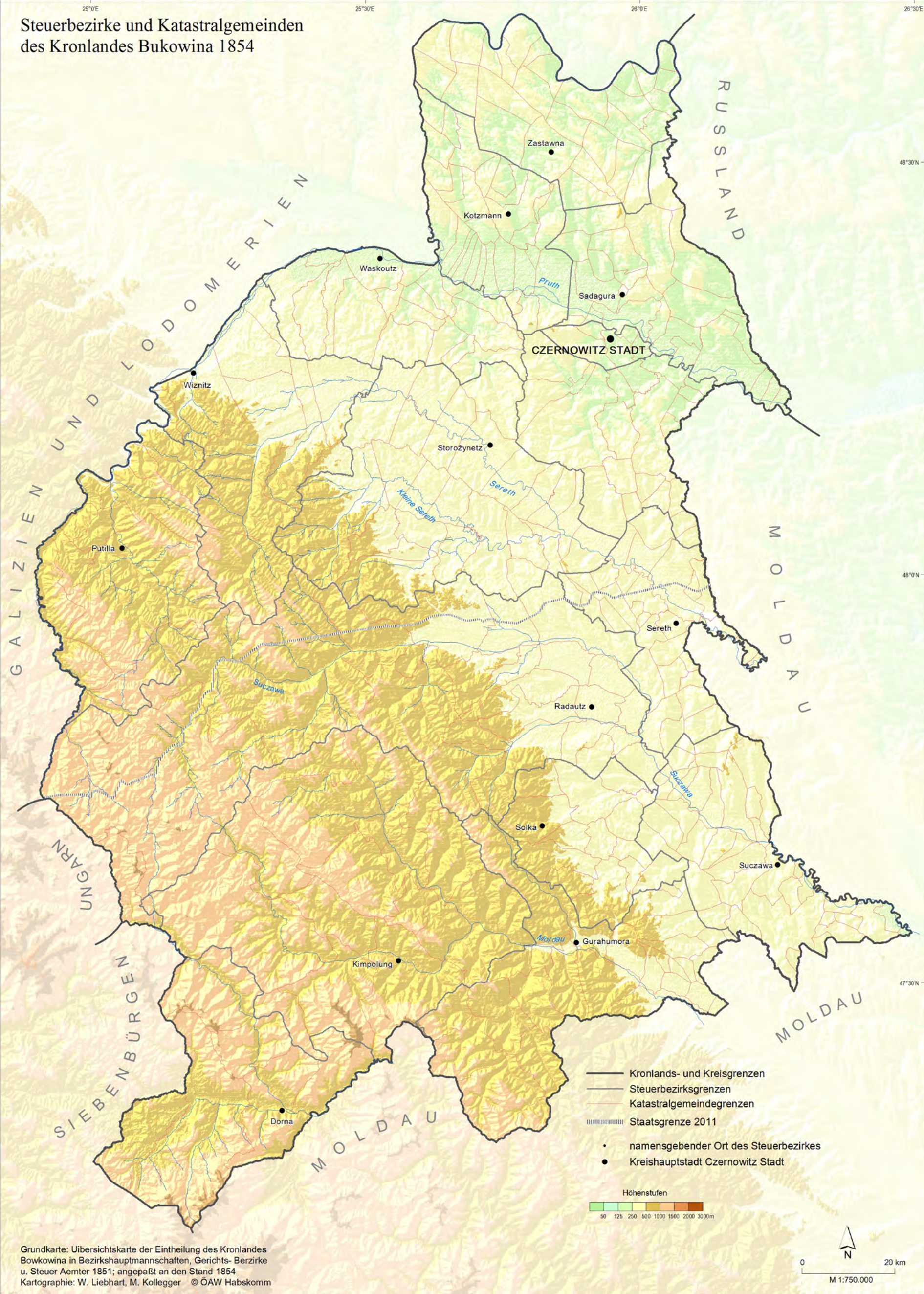

- Kronlands- und Kreisgrenzen
- Steuerbezirksgrenzen
- Katastralgemeindengrenzen
- ▤ Staatsgrenze 2011

- namensgebender Ort des Steuerbezirkes
- Kreishauptstadt Czernowitz Stadt

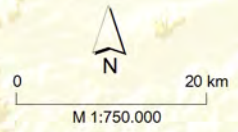
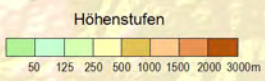

Grundkarte: Übersichtskarte der Eintheilung des Kronlandes
Bukowina in Bezirkshauptmannschaften, Gerichts- Bezirke
u. Steuer Aemter 1851; angepaßt an den Stand 1854
Kartographie: W. Liebhart, M. Kollegger © ÖAW Habskonn

Der Franziszeische Kataster im Kaisertum Österreich. Vermessungsdistrikte und Vermessungszeiträume 1817-1861

Umzeichnung der tabellarischen Darstellung in der "Zusammenstellung der Gesamtergebnisse der Katastralvermessung" in den im Reichsrat vertretenen Königreichen und Ländern; Beilage A zur Instruktion zur Ausführung der Vermessungen mit Anwendung des Meißtisches, Grundsteuerkataster, k.k. Finanzministerium Wien (1907) - BEV Wien

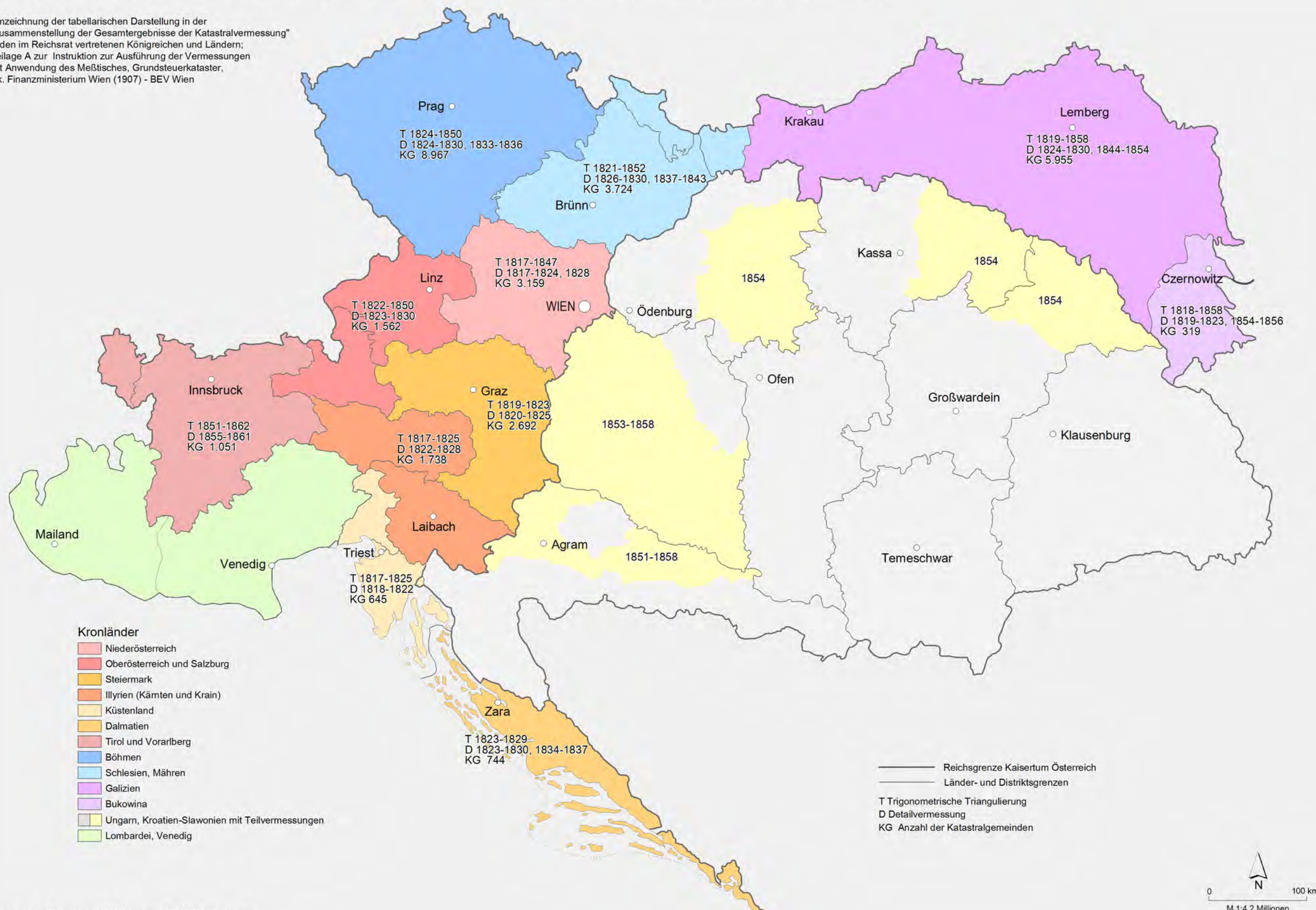

- Kronländer**
- Niederösterreich
 - Oberösterreich und Salzburg
 - Steiermark
 - Illyrien (Kärnten und Krain)
 - Küstenland
 - Dalmatien
 - Tirol und Vorarlberg
 - Böhmen
 - Schlesien, Mähren
 - Galizien
 - Bukowina
 - Ungarn, Kroatien-Slawonien mit Teilvermessungen
 - Lombardei, Venedig

— Reichsgrenze Kaisertum Österreich
 - - - Länder- und Distriktsgrenzen
 T Trigonometrische Triangulierung
 D Detailvermessung
 KG Anzahl der Katastralgemeinden



Steuerbezirk Radautz BUK 8

Katastralgemeinden:

- Alt Fratautz
- Andreasfalva
- Badeutz
- Bilka
- Burla
- Fürstenthal
- Karlsberg
- Mardzina
- Neu Fratautz
- Ober Horodnik
- Ober Milleschoutz
- Ober Wikow
- Putna
- Radautz
- Satulmare
- Seletin
- Strasza
- Suczawitza
- Szipot Camerale
- Unter Horodnik
- Unter Wikow
- Wolowetz
- Woytinell

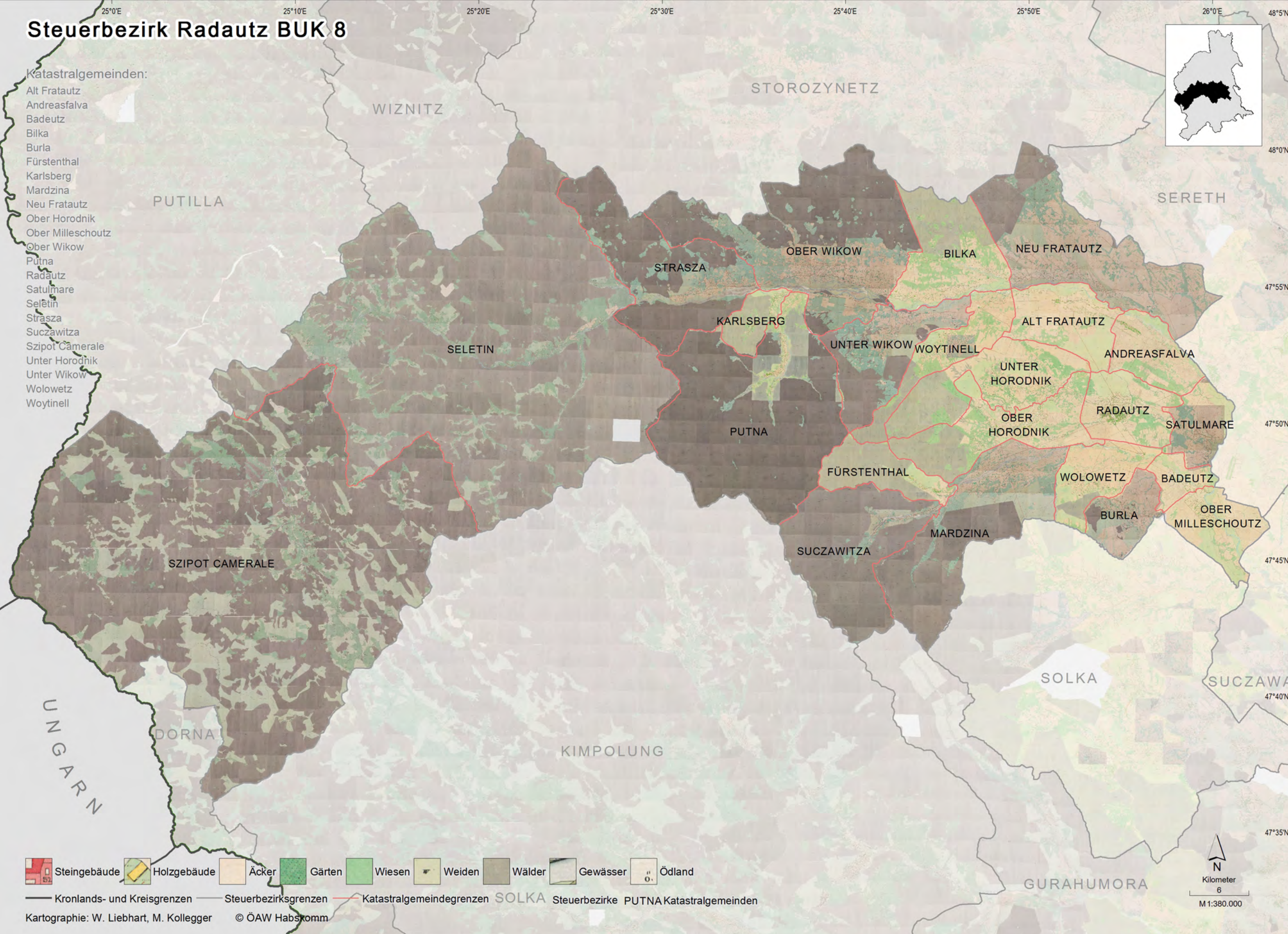
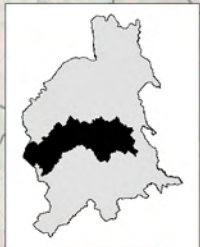

- Steingebäude
- Holzgebäude
- Äcker
- Gärten
- Wiesen
- Weiden
- Wälder
- Gewässer
- Ödland

— Kronlands- und Kreisgrenzen — Steuerbezirksgrenzen — Katastralgemeindengrenzen SOLKA Steuerbezirke PUTNA Katastralgemeinden

Kartographie: W. Liebhart, M. Kollegger © ÖAW Habskomm

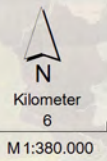

M 1:380.000

KG Andreasfalva 1855

BUK 8 - Cz 002

Steuerbezirk Radautz; Kreis Czernowitz

Blattzahl Duplikatsmappe: 15

Archiv/Katalognummer: A.N.S. Inv.-Nr.287/2/Süd__73/163

Bevölkerung

gesamt: 1750; männlich: k.A.; weiblich: k.A.

Aktenbestand

Bauparzellenprotokoll: ja; Grundparzellenprotokoll: ja

Grenzbeschreibung: ja; Bodenbenutzungsausweis (Kulturgrattungen): ja

Siedlungsstrukturen

Wohnparteien: k.A.

Bauparzellen: 334

Ortschaften: 1

Marktorte: 0

Kulturfläche in ha

Gesamtfläche: 2264,66

Benutzbare Fläche: 2124,77

Unbenutzbare Fläche: 126,67

Gebäudefläche inkl. Hofraum: 13,22

Verkehrsverbindungen

k.A.

Kulturgrattungen, Erträge und Viehstand

Kulturfläche in ha:

Acker: 1446,11; Wiese: 376,92; Weide: 289,03; Egarten: k.A.; Weingarten: 0,06;

Garten: 12,65; Wald: k.A.; Alpen: k.A.; Bauarea: 13,22; Acker 1. Klasse: k.A.;

Wald 1. Klasse: k.A.; Holzland: 0

Ganzjahreserträge aller Klassen in fl.:

Acker: k.A.; Wiese: k.A.; Weide: k.A.; Egarten: k.A.; Weingarten: k.A.;

Garten: k.A.; Wald: k.A.; Alpen: k.A.; Bauarea: k.A.; Acker 1. Klasse: k.A.;

Wald 1. Klasse: k.A.

Viehstand laut Konskription 1857:

Pferde: k.A.; Ochsen: k.A.; Kühe: k.A.;

Jungvieh/Terzen: k.A.; Schafe: k.A.;

Ziegen: k.A.; Schweine: k.A.

Viehstand laut Katastralschätzung:

Pferde: k.A.; Ochsen: k.A.; Kühe: k.A.;

Jungvieh/Terzen: k.A.; Schafe: k.A.;

Ziegen: k.A.; Schweine: k.A.

Rechtsstellung des Grundbesitzes und Bestiftung

Zahl der Besitzheiten (Huben, Keuschen): k.A.

Grundbesitz in ha:

Anzahl/Fläche Grundparzellen > 10 nÖ.J.: 24/401,17

Anzahl/Fläche Grundparzellen dominikal: 66/359,93

Anzahl/Fläche Grundparzellen rustikal: 6313/1891,5

Grundherrschaften: k.A.

Besitzstruktur der Bauparzellen (laut Bauparzellenprotokoll, nach Anzahl)

Großbesitzer: 0; Freibauern: 0; Bauern: 327; Religionsfond: 0; Cameralfond: 0;

Kirche/Pfarr: 4; Gemeinde: 0; Andere: 3

Industrialgewerbe: k.A.

Abfolge der Katastralaufnahme

Datierung Indikationsskizze: k.A.

Datierung Schönausfertigung: 1855

Datierung Lithographie: 1857

Ort/Datum Abschluß Bauparzellenprotokoll: Radautz/1.12.1855

Ort/Datum Abschluß Grundparzellenprotokoll: Radautz/1.12.1855

Ort/Datum Abschluß definitive Grenzbeschreibung: Radautz/12.03.1856

Ort/Datum Abschluß Kulturgrattungen: Radautz/15.04.1856

Vermessungsbeamte

Bauparzellenprotokoll Geometer/Klasse: Joseph Kunz (3 cl.), Wenzel Förchtgott (3 cl.)

Grundparzellenprotokoll Geometer/Klasse: Joseph Kunz(3 cl.), Wenzel Förchtgott (3 cl.)

definitive Grenzbeschreibung Geometer/Klasse: Karl Fitz

Kulturgrattungen Geometer/Klasse: k.A.

Schönausfertigung Geometer/Klasse: k.A.

Indikationsskizze Geometer/Klasse: k.A.

Schätzungskommissionen

Naturalertragsschätzungskommission: k.A.

Waldschätzungskommission: k.A.

Quellen: Arhivele Naționale ale României Suceava

Statistik: C. Ungureanu; Kartographie: W. Liebhart, M. Kollegger

© ÖAW Habskomm

