

KUNST
ANTIQUITÄTEN
DESIGN UVM.

AUKTIONSHAUS BIEBERLE
HERBST-AUKTION
15. Oktober 2022 | ab 11:00



777 | Königlicher Hausorden von Hohenzollern, Kreuz der Ritter mit Schwertern



517 | Uwe Wendler, "Frühling", 1983, Öl/Hf.



671 | Seltenes Teetablett, Émile Gallé, Frankreich, datiert 1914/16



www.auktionshausbieberle.de

*Auktionshaus
Bieberle*

Samstag, 15. Oktober 2022
ab 11:00 Uhr

HERBST-AUKTION

Besichtigung:

06./07.10. und 10.-14.10.2022: 10-18:00 Uhr sowie
Sa, 08.10.2022: 15-17:00 Uhr

Eine umfangreiche Bebilderung finden Sie in unserem
Online-Katalog unter www.auktionshausbieberle.de

Abholungen und Versand ersteigter Ware erfolgen wie
gewohnt.

Unverkaufte Gegenstände können Sie im Nachverkauf vor
Ort oder online unter www.auktionshausbieberle.de
erwerben.

Andreas Bieberle, öffentlich bestellter, vereidigter Auktionator und Sachverständiger

Jean-Burger-Str. 4
39112 Magdeburg

Tel.: 0391 186 184 7
Fax: 0391 186 184 8

E-Mail: info@auktionshausbieberle.de

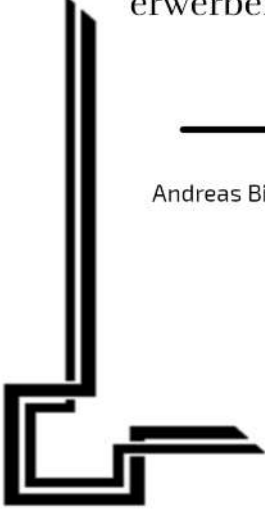

ABLAUF

Bitte beachten Sie, dass es sich um ungefähre Zeitangaben ohne Gewähr handelt, die sich je nach vorhergehendem Bietgeschehen ändern können. Sie können den Ablauf via Livestream verfolgen.

TEIL I, BEGINN 11:30 Uhr

Kategorie	Kat.Nr.	Beginn ca.
Schmuck	0001 - 0136	11:00 Uhr
Silber/Versilbertes	0141 - 0169	11:40 Uhr
Uhren	0171 - 0201	11:50 Uhr
Münzen/Briefmarken/Wertpapiere	0211 - 0281	12:00 Uhr
Glas/Kristall	0291 - 0347	12:20 Uhr
Porzellan	0351 - 0406	12:40 Uhr
Keramik/Steingut	0411 - 0446	13:00 Uhr

TEIL II, BEGINN 14:00 UHR

Kategorie	Kat.Nr.	Beginn ca.
Skulpturen/Plastiken	0451 - 0458	14:00 Uhr
Gemälde/Aquarelle/Zeichnungen	0461 - 0529	14:05 Uhr
Druckgrafik	0531 - 0586	14:25 Uhr
Literatur	0591 - 0619	14:40 Uhr
Spielzeug	0621 - 0625	14:50 Uhr
Metalle	0631 - 0643	14:55 Uhr
Asiatica/Internationales	0651 - 0663	15:00 Uhr
Varia	0671 - 0743	15:05 Uhr
Historica/Studentica	0751 - 0877	15:25 Uhr
Design	0811 - 0891	16:05 Uhr
Lampen/Möbel/Einrichtung	0901 - 0919	16:10 Uhr
Textilien/Teppiche	0921 - 0925	16:15 Uhr

www.auktionshausbieberle.de

Auktionshaus Bieberle

AKTUELLE HINWEISE

Sie können in dieser Auktion im Saal*,
schriftlich, telefonisch & online live mitbieten.

Alle Bietwege erklären wir Schritt
für Schritt unter
www.auktionshausbieberle.de/mitbieten

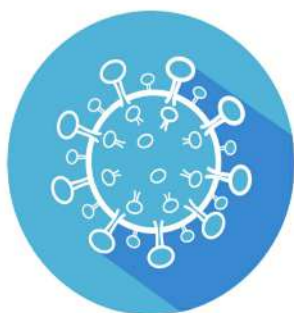

GEGENSEITIGE RÜCKSICHTNAHME

Wir bitten Sie, vor Ort weiterhin eine med.
Maske zu tragen, da ausreichender Abstand
während der meist langen Aufenthalte nicht
immer möglich ist.

*in Abhängigkeit des aktuellen Infektionsgeschehens und behördlicher Auflagen

Versteigerungsbedingungen

Grundlage der Versteigerung sind die zum Aushang gebrachten gesetzlichen Bestimmungen. Für jede Versteigerung gelten die nachfolgend aufgeführten Regelungen:

1. Die Versteigerung erfolgt auf der Grundlage der gültigen Gesetze und Festlegungen der GewO, des BGB, des HGB, der PfandVO, des UWG, der GVG, des WEG, freiwillig oder im behördlichen Auftrag, im fremden Namen und auf Rechnung der Auftraggeber. Die Gegenstände stammen aus Nachlässen, Auflösungen und Einlieferungen. Sie können in der dafür festgesetzten Zeit besichtigt und geprüft werden. Die Versteigerung erfolgt nach fortlaufenden Katalognummern. Der Bieter erklärt sich damit einverstanden, dass seine Daten zur Erfüllung seines Auftrages und zur Absicherung der gesetzlichen Vorschriften für die Dauer der Bearbeitung des Auftrages gespeichert bleiben. Nach Vollendung des Auftrages wird entsprechend der bestehenden Vorschriften "DSGVO 2018" verfahren.

2. Katalogbeschreibungen: Die Beschreibung der Gegenstände beruht auf subjektiven Überzeugungen der Experten, sie werden mit derzeitigen marktüblichen Preisen als Grundlage des Ausrufpreises beurteilt und ermittelt. Für offene und verdeckte Mängel, für Zuschreibungen und/oder Übersetzungen wird keine Haftung übernommen. Begründete Mängelrügen müssen innerhalb von 3 Arbeitstagen geltend gemacht werden. Die Gegenstände werden ersteigert wie besichtigt. Bei Kunstgegenständen, insbesondere bei Bildern und bei antiken Gegenständen, werden nur solche Fehler und Beschädigungen angeführt, die den künstlerischen Wert wesentlich beeinträchtigen. Die Funktion von mechanischen, technischen und elektrischen Geräten wird nicht geprüft. Für die Funktionstüchtigkeit wird weder Garantie noch Haftung übernommen. Die Auktionsteilnehmer werden gebeten, sich persönlich vom Zustand der Objekte und Kunstwerke zu überzeugen, da Katalogbeschreibungen keine zugesicherten Eigenschaften im Sinne der §§ 459 ff BGB sind. Für Unfälle während der Besichtigungs- und Versteigerungszeit wird keine Haftung übernommen.

3. Militärhistorische Objekte WKII (§86a StGB): Auktionsbieter und Einlieferer versichern, dass sie zeitgeschichtliche u. militärhistorische Gegenstände aus der Zeit 1933-1945 nur zu Zwecken der staatsbürgerlichen Aufklärung, der Abwehr verfassungswidriger und verfassungsfeindlicher Bestrebungen, der wissenschaftlichen u. kunsthistorischen Forschung oder der militärhistorischen und uniformkundlichen Forschung erwerben, bzw veräußern. Das Auktionshaus Bieberle bietet die entsprechenden Gegenstände nur unter diesen Voraussetzungen an. Mit der Abgabe von Geboten für Gegenstände, die mit Emblemen des III. Reiches versehen sind, verpflichtet sich der Bieter dazu, diese Dinge nicht propagandistisch zu nutzen.

4. Artenschutz: Objekte, die aus Materialien bestehen oder Materialien enthalten, die geschützten oder gefährdeten Arten entstammen, dürfen in einigen Ländern nicht importiert werden. Käufer bestätigen mit der Abgabe ihres Gebots, dass sie sich über die Gesetzgebung und Zollvorschriften des betreffenden Landes informiert haben.

5. Der Auktionator behält sich das Recht vor, aus wichtigen Gründen jedes Objekt von der Versteigerung bis zur Erteilung des Zuschlages zurückzuziehen oder Beschreibungen und Preise zu ändern. Der Auktionsleiter ist berechtigt, ausnahmsweise Lose zu trennen, zu vereinigen, in einem zweiaktigen Bietvorgang auszubieten, zurückzuziehen oder die Versteigerung abweichend von der vorgesehenen Reihenfolge vorzunehmen., Im Fall eines zweiaktigen Bietvorganges werden die betroffenen Objekte ausdrücklich genannt. Die einzelnen ausgetobten Höchstgebote, bzw. die jeweiligen Meistbieter können zunächst notiert werden und es erfolgt noch kein Zuschlag. Dann werden sie unter ein Los zusammengezogen und unter Berücksichtigung der bereits erzielten Höchstgebote und Limite von möglicher Weise unterbotenen Objekten als Sammlung angeboten. Die Zuschlagserteilung erfolgt dann zu dem für die Sammlung gebotenen Höchstgebot oder zu den Einzelmeistgeboten, je nachdem, wodurch unter Einbeziehung der Limite für allenfalls untergebotene Objekte ein höherer Preis erzielt wird.

6. Der Zuschlag wird dem Höchstbietenden erteilt, wenn nach dreimaligem Aufruf kein Übergebot abgegeben wird. Gibt es mehrere Bieter für dasselbe Gebot, entscheidet das Los. Sollte ein rechtzeitig abgegebenes Gebot übersehen worden sein, kann der Ausruf erneut erfolgen. **Der Zuschlag verpflichtet zur Abnahme und Zahlung.** Die im Katalog angegebenen Preise verstehen sich als **Limitpreise, die in festgelegten Steigerungsstufen gesteigert werden.** Untergebote werden nur unter Vorbehalt zugeschlagen. Bis zu einem Limit von 100,- € werden Untergebote nicht berücksichtigt. Mit dem Zuschlag geht die Gefahr für etwaige Verluste, Beschädigungen, Verwechslungen u.a. auf den Käufer über, das Eigentum jedoch erst nach vollständiger Bezahlung. Schriftliche Gebote werden gleichrangig behandelt. Da ein Höchstgebot grundsätzlich nicht als Ausruf gewertet wird, sondern den Steigerungsraten entsprechend mit ausgerufen wird, kann es vorkommen, dass ein schriftliches Höchstgebot mit einem Saalgebot gleichlautet. In diesem Fall erhält das Saalgebot den Zuschlag.

Steigerungsstufen

bis 100 EUR	in 5-EUR-Schritten
100 bis 200 EUR	in 10-EUR-Schritten
200 bis 500 EUR	in 20-EUR-Schritten
500 bis 1.000 EUR	in 50-EUR-Schritten
1.000 bis 2.000 EUR	in 100-EUR-Schritten
2.000 bis 5.000 EUR	in 200-EUR-Schritten
5.000 bis 10.000 EUR	in 500-EUR-Schritten

7. Der Zuschlagpreis wird nach erfolgtem Zuschlag fällig. Bei dem zugeschlagenen Ergebnis handelt es sich um einen Nettopreis. Er versteht sich zuzüglich 18% Versteigerungsgebühr plus 19% Umsatzsteuer auf die Gebühren, insgesamt also 21,42%. Beim persönlichen Bieten ist die Zahlung des Gesamtbetrages **sofort** am Versteigerungstag **in bar oder durch EC-Karte** an das Auktionshaus Bieberle zu entrichten; bei schriftlichen Geboten 10 Tage nach der Rechnungslegung. Die Gegenstände bleiben bis zur vollständigen Bezahlung Eigentum des Einlieferers. Kaufrückstände und dadurch entstandene Nebenkosten kann der Auktionator für den Auftraggeber einziehen bzw. einklagen. Die Gebühren für Zuschläge, die über das Portal „www.lot-tissimo.com“ erteilt wurden, betragen zusätzlich 3 % plus 19 % Umsatzsteuer, also 21% + 19% = 25%. Auch bei Onlinebieter sind das Versteigerungsprotokoll sowie die Versteigerungsbedingungen unseres Hauses maßgebend, nicht etwa die Angaben des Online-Dienstleisters.

8. Zahlung: Rechnungen können bar, per EC-Karte oder per Überweisung beglichen werden. Wird der Kaufpreis nicht innerhalb der festgesetzten Frist bezahlt, so ist der Auktionator berechtigt, dem Käufer Verzugszinsen vom Rückstand tageweise berechnet, 6 % / 365 pro Tag, über den offenen Zeitraum zu verrechnen. Bei Mahnungen verringert sich die Zahlungsfrist auf 7 Tage. Je 2. Mahnung wird eine Bearbeitungsgebühr von 3,- € zusätzlich in Rechnung gestellt. Der Käufer haftet nach Zuschlagserteilung für die vollständige und rechtzeitige Kaufpreiszahlung auch im Fall der Bekanntgabe nach Zuschlagserteilung, dass er für eine dritte Person mit geboten hat. Stellt das Auktionshaus auf Wunsch des Käufers eine Rechnung an die namhaft gemachte dritte Person aus, erklärt das Auktionshaus damit ausschließlich die Akzeptanz einer schlichten (zusätzlichen) Erfüllungsverpflichtung durch die namhaft gemachte dritte Person, ohne ihr weitere Rechte wie insbesondere Aufrechnungs- oder Zurückbehaltungsansprüche, etc. einzuräumen, sowie unter Aufrechterhaltung der vollständigen Haftung des Käufers.

9. Die Ausgabe der ersteigerten Gegenstände erfolgt nach Barzahlung sofort oder innerhalb von 5 Arbeitstagen. Der Käufer ist verpflichtet, diesen Zeitraum einzuhalten. Für etwaige Beschädigungen oder Verluste übernimmt das Auktionshaus keine Haftung. Sollte die angegebene Frist überschritten werden, kann der Gegenstand kostenpflichtig zu Lasten des Käufers eingelagert werden.

10. Schriftliche Gebote werden bis spätestens **einen Tag vor der Auktion** angenommen. Sie werden interessewährend und gewissenhaft ausgeführt. Verbindlich dafür ist stets die Katalognummer. Der dabei angegebene Preis gilt als Höchstgebot, ausschließlich Gebühr und Umsatzsteuer. Der Zuschlag kann also auch für einen niedrigeren Preis erfolgen. Nicht bekannte Bieter werden gebeten, bis zum Beginn der Versteigerung für ausreichende Sicherheitsleistung zu sorgen, da sonst die Ausführung des Gebotes unterbleiben kann; dies trifft auch für schriftliche Bieter zu.

11. Telefonische Gebote müssen vor der Versteigerung vom Auftraggeber **schriftlich** bestätigt werden. Der im Höchstfall vorgesehene Kaufpreis muss hinterlegt bzw. anderweitig abgesichert sein. Für das Zustandekommen einer telefonischen Verbindung während der Versteigerung wird vom Auktionshaus keine Haftung übernommen. Telefonbieter müssen ihren Bietwunsch bis spätestens **einen Tag vor der Auktion** unter Angabe von Name, Adresse und der Telefonnummer, unter welcher Sie am Auktionstag sicher zu erreichen sind, anzeigen. **Telefonische Gebote werden nur bei Schätzpreisen über 150,- EUR angenommen. Eine telefonische Teilnahme an der Auktion bedeutet automatisch das Bieten des Limitpreises des betreffenden Objektes.** Dies gilt auch für den Fall, dass der Bieter während der Auktion von den Mitarbeitern des Auktionshauses nicht telefonisch erreicht werden kann.

12. Der Nachverkauf findet grundsätzlich unter Auktionsbedingungen statt.

13. Der Versand erfolgt bei schriftlichen Geboten auf Wunsch des Käufers, auf seine Kosten und auf seine Gefahr (§447 BGB), wobei das Auktionshaus Bieberle nach eigenem Ermessen Versandart und -mittel bestimmt. Alle Waren werden als DHL-Paket versandt und sind bis zu einem Wert von 500,-€ versichert. Sollte eine höhere Versicherungssumme gewünscht werden, so bitten wir, dies rechtzeitig mitzuteilen. Die Versandkosten variieren je nach Anzahl, Größe und Gewicht der Pakete sowie dem Verpackungsaufwand und sind auf der Rechnung ausgewiesen. Der Versand besonders großer, sperriger (Verpackungsmaße über 120*60*60cm und/oder Gesamtgewicht über 31kg) oder fragiler Objekte ist durch den Käufer zu organisieren. Ausfuhrlieferungen in Drittländer außerhalb der EU und an branchengleiche Unternehmen innerhalb der EU, die eine gültige Umsatzsteuer-Identifikationsnummer nachgewiesen haben, können von der Umsatzsteuer befreit werden. Das Aufgeld beträgt in diesem Falle 19 %. Die Kosten für die Erstellung von Ausfuhrpapieren und Transport trägt der Käufer. Käufer, die die ersteigerte Ware persönlich in ein Nicht-EU-Land ausführen, erhalten nach Vorlage der abgestempelten Ausfuhrpapiere die entrichtete Umsatzsteuer zurückerstattet.

Erfüllungsort und Gerichtsstand für beide Teile ist Magdeburg.

Magdeburg, den 01.01.2021

Andreas Bieberle, Auktionator

Schmuck

- 1 Parure- Etui, um 1880 für Collier, Armreif, Ring und Ohrringe; innen mit violetterm Samt, Deckel mit violetterm Stoff ausgeschlagen, geprägtes, scharniertes Oberteil, LxBxH 19,59,5x9cm; Alters- u. Gebr.-spuren **65,00 €**
- 2 Brosche mit kleinem Opal, Doublé, Jugendstil, um 1900 runder Opal-Cabochon in Krappenfassung, LxH 3,8x2cm **25,00 €**
- 3 Bettelarmband mit 5 Anhängern, 925er Silber, Gew. 17,28g großgliedrige Ankerkette mit Karabinerverschluss, unterschiedliche Anhänger, L. 20cm **30,00 €**
- 4 Armreif mit Rosen- und Kornblütenrelief, Doublé, um 1920 oval, scharniert, umlaufendes Blumenrelief, Steckschloss mit Sicherheitskettchen, B. 1,8cm, Innen-D. ca. 6,1x5,6cm **30,00 €**
- 5 Collier und ein Paar Ohrstecker, Zinn mit Perlmutter grau schillernde Perlmuttercabochons in Zinn gefasst, Collier mit vorderem Hakenverschluss, vordere Zier, L. 6,5cm, L. ca. 42cm; Paar Ohrhänger mit Steckbrüser, L. 7cm **70,00 €**
- 6 Medaillon mit Heliotrop- und Onyxplatte, um 1880 Doublé, Schauseite mit vergoldeter Wappenapplik auf Heliotropplatte, Rückseite mit Onyxplatte, seitlich scharniert, Klappriegel, LxBxH 30,5x2,0x9,2mm **80,00 €**
- 7 6 unterschiedliche, ausgefallene Hutnadeln, um 1900 1x runde Reliefplatte mit Kastaniendekor, D. 4,4cm; 1x dreieckförmige Durchbruchplatte mit Strasssteinen; 1x wohl Bakelit mit Eidechsenrelief und schwarzem Steinbesatz, D. 35,5cm; 1x beidseitiges Porträtrelief einer jungen Frau, versilbert, D. 1,8cm; 2x Insekt aus Messing, davon 1x mit Karneol und 1x mit weißer Platte **70,00 €**
- 8 Brosche, Langani, Berlin, 1960/1970er Jahre rückseitig Herstellersignum, 3 bewegliche Stababhängungen, Gesamt-HxB 9x7,5cm **20,00 €**
- 9 Jugendstil-Ring mit rubinrotem Stein und 2 Saatperlen, Gold Charmier (vergoldet), um 1900 zentraler, facettierter Stein, seitlich 2 kleine Saatperlen, Ringschiene stark verbogen, U. 57 **20,00 €**
- 10 Kordelkette, hochwertiger Modeschmuck, Grossé, Pforzheim Messing, vergoldet und platinert (silberfarben), Klappschließe mit Herstellerlogo, L. 90cm, D. ca. 5,5mm **20,00 €**
- 11 Brosche und Medaillon, Jugendstil, um 1910, Doublé Brosche mit kleinem Rubin, filigran durchbrochen, L. 3,8cm; Medaillon in Herzform mit kleinem Almandin, seitlich scharniert, L. ca. 2,15cm **15,00 €**
- 12 Kette mit Stabanhängen, 2 Colliers und 1 Paar Ohrringe, versilbert Stabanhängen, L. 2cm, an Ankerkette mit Verlängerung, L. von 38 bis 43cm; Schlangenkettencollier mit Ring und Abhängung, Verlängerungskettchen, L. von 60 bis 64cm, Abhängungs-L. 11cm; Collier und 1 Paar Ohrringe mit Ringzier, Collier-L. 40-46cm (mit Verlängerung), Ohrstecker-L. 8cm **15,00 €**



01



02



03



05



04



07



06



09



08



10



11



12



13



14



15



16

13 Bernsteinkette, Olivenform, Butterscotch Gew.25,41g, Bernsteine im Verlauf, Einzelverknötung, Schraubverschluss, L.50cm **60,00 €**

14 Konvolut Bernsteinschmuck, Gesamt-Gew.177g 3 Ketten, jeweils mit Federringverschluss, Einzelverknötung, L.54cm, 74cm (1 Bernstein fehlt) und 68cm; 1 Anhänger, Broschen und ein paar Ohrringe mit Klappbrüsur **50,00 €**

15 Paar Manschettenknöpfe mit Bernstein, Double Dreieckform, heller und dunkler Bernstein kombiniert, 1x kl.Chip, L.ca.2,6cm **20,00 €**

16 2 Süßwasserperlenketten 1x Barockform, cremefarben und dunkel schillernd, Kugelsteckschloss, L.47cm; 1x cremefarben, Karabinerverschluss, L.52cm **20,00 €**

17 2 Süßwasserperlenketten mit Halbedelsteinkugeln zwischen kleinen, goldfarbenen Kugeln 1x Malachit, L.90cm; 1x Lapislazuli, L.89cm **20,00 €**

18 Xen-Edelstahl-Schmuck, Kette mit Anhänger Ankerkette mit Bajonettverschluss, L.70cm, Durchbruchanhänger, D.ca.2,4cm **30,00 €**

19 Collier und Armband mit Türkisen, 925er Silber, Gesamt-Gew.40,74g Collier mit tropfenförmigen Cabochons, Federringverschluss, L.ca.45cm; Armband mit ovalen Cabochons, Hakenverschluss, L.19cm **40,00 €**

20 2 Armreifen und 2 Ringe mit schwarzem Steinbesatz, Sterlingsilber, Gesamt-Gew.23,69g Armreifen mit Federzier, 5,3x4cm und 6x4cm, Ringe, U.58 und 51 **20,00 €**

21 4 Paar silberne Ohrstecker, Gesamt-Gew.20,42g unterschiedliche Formen, tlw. mit Federabhängungen, D.1,8cm und 2,4cm, Steckbrüsur **20,00 €**

22 Paar Ohrringe mit aquamarinblauem Stein, 900er Silber, Gew.2,32g Klappbrüsur, runder, facettierter Stein in floral verzierter Fassung, D.1,1cm **15,00 €**

23 große Brosche, Silber, Art-Déco-Stil gepr., Gew.18,18g, Durchbruchkorpus mit Markasiten- und Perlbesatz, B.6,8cm, H. mit Abhängung 5,3cm **45,00 €**

24 Kette mit Herzenanhänger, 925er Silber Gew.12,10g, Anhänger mit Zirkoniabesatz, L. mit verzierter Öse 3,7cm, Schlangenkette mit Karabinerverschluss, variable L. von 40cm bis 42cm **30,00 €**

25 filigranes Armband, 835er Silber, Gew.31,89g 6 quadratische, floral gestaltete Glieder, HxB 3x3cm, Steckschloss und Sicherheitskettchen, L.ca.19cm **40,00 €**

26 Trachten-Armband, 835er Silber, Art Déco, 1930er Jahre Gew.33,64g, Rollwerkreliefglieder und runde Glieder mit Hammerschlagdekor im Wechsel, Steckschloss und Sicherheitskettchen, rückseitige Ritzgravuren: Almhütten, Monogramm und Widmung "Meinem lb.Bärli zu eigen. 11.10.49", B.2,15cm, L.ca.18,5cm **30,00 €**



17



18



19



23



20



24



21



25



22



26



27



28



29



30

27 Anhänger/Schlüsselanhänger mit Muschelplatte, 925er Silber Gew.6,81g, L. gesamt mit großer, beweglicher Öse 5cm **15,00 €**

28 Brosche, Mikromosaik auf 800er Silberplatte/vergoldet, Italien, um 1900 rund, florales Muster, D.3cm **30,00 €**

29 Paar Ohrhänger mit kleinen Malachit-Kugeln, 925er Silber Gew.6,61g, Silberschmiedeanfertigung, LxB 15x15mm, Fischhaken **20,00 €**

30 mehrstrangiges Armband mit großer Zierschließe, Silber, Trachtenschmuck gepr., Gew.105,95g, 10 Silberstränge, gewölbtes Filigranschluss mit Steinbesatz, HxB ca.5,95x4,4cm, Steckschloss, L.ca.19,5cm **80,00 €**

31 Armband mit Bergkristall?, 835er Silber Gew.18,78g, großgliedrig, 4 runde, facettierte Steine, D.jeweils 8mm, Federringverschluss, L.20cm **25,00 €**

32 Filigranarmband mit Granatstein, 800er Silber, Trachtenschmuck Gew.14,42g, zentrales Armbandglied mit facettiertem Granatstein, gewölbte Glieder, D.1,6cm, Federringverschluss, L.18,5cm **40,00 €**

33 Gürtelschließe, 835er Silber, um 1920 Gew.12,67g, florales Rollwerk-Durchbruchmuster, Gesamt-L.7cm, H.2,8cm **25,00 €**

34 Brosche mit amethystfarbenem Stein, 900er Silber, Jugendstil, um 1900 Gew.7,35g, ovaler, facettierter Stein, horizontal gestellt, verzierte Durchbruchfassung, LxH 3,5x3cm **35,00 €**

35 4 unterschiedliche Ketten, 835er und 925er Silber und 1 Silberanhänger an Kette Gesamt-Gew.43,64g; 2 Venezianerketten mit Federringverschluss, L.27cm und 40cm; 1 Collier, Federringverschluss, L.42cm und Ankerkette, L.40cm; alte Silbermünze zum Anhänger umgearbeitet, mit Fehlstelle **20,00 €**

36 lange Kette, 925er Silber Gew.30,88g, Federringverschluss, L.102cm **20,00 €**

37 Armreif, Hammerschlagdekor, 835er Silber Gew.27,15g, offener Reif, leicht gewölbte Wandung, B.2,55cm, D.ca.5,5cm (leicht variabel) **20,00 €**

38 Konvolut von ca.138 Modell-Trauringen, unterschiedliche Größen und 36 Ringmaße; neuwertig davon 77 Ringe, 925er Silber, Gew.478,04g; Rest ue: 27 goldfarbene und 34 silberfarbene, tlw.mit Goldakzenten und Steinbesatz **200,00 €**



30-1



33



34



35



36



37



38



38-1



31



32-1

39 Möwenbrosche, 835er Silber, Gew.5,59g
Hohlprägung, Kugelbroschierung, L.6,55cm **10,00 €**



39

40 silberner Armreif mit großem, aus Stein geschnitzten Skarabäus, Ägypten Gew.46,21g, Sägearbeit, scharnierter Reif mit Steckschloss, Skarabäus-LxB 3,25x2,3cm **45,00 €**



40

41 Set mit Onyx, FOSSIL: Anhänger an Kette und Doppelring, Gesamt-Gew.37,78g Stabanhänger mit Onyx, Durchzugöse, L.5,2cm, B.3,5mm, an Schlangenkette mit Karabinerverschluss, L.55cm, D.2mm; 2 quadratische Ringe, 2,2x2,4cm, innen rund, übereinander tragbar, einer mit Onyxplatte, U.53 **20,00 €**



42



41

42 massives Armband, JOOP!, 925er Silber, Gew.84,5g 3 große, mattierte, gewölbte Glieder, B.2,4cm, L.leicht variabel von ca.19-21cm, normale Gebr.-spuren **60,00 €**



47



43

43 2 Ringe, Armreif und Kette mit Halbedelsteinen, 925er Silber und versilbert Ring mit Steinbesatz, versilbert, Dyrberg/Kern, Copenhagen/Dänemark, U.57; Collier mit kleinen Halbedelsteinkugeln, Schraubverschluss, L.41cm; Set mit Türkis und Achat, 925er Silber, Gesamt-Gew.35,33g: Armreif mit 3 Anhängern und Steinbesatz, D.4,8x5,8cm, Mehrfachring mit Anhänger, U.56 **20,00 €**



48



44

44 Pandora-Schlangengliederarmband mit Karabinerverschluss und 11 Charms (10x 925er Silber u.1x 585er Gold) 925er Silber: Armband und 10 Charms, u.a. mit kl.Diamanten, 1 Charm mit 1 Fehlstelle, Gesamt-Gew.43,34g, Armband-L.20,5cm, 1x 585er Gold, Schlange, Gew.2,77g **180,00 €**



49



45

45 Schlangenkette mit 24 Charms, Silber, Gesamt-Gew.76,95g unterschiedliche Charms: Buchstaben, u.a. F, D, G, O, K; Sternzeichen, u.a. Fische, Löwe, widder, Wassermann; Tanne, Elefant; Schlangenkette mit Karabinerverschluss, L.50cm, D.3mm **180,00 €**

46 Identitätsarmband, ungraviert, 925er Silber Gew.2,25g, Glanz- und Mattsilberglieder, Karabinerschließe, L.20cm, B.7mm **25,00 €**

47 Ring mit roter Emaile und 3 Herzen, 925er Silber Gew.13,14g, rechteckiger, leicht gewölbter Ringkopf, 23,5x13mm, U.56 **30,00 €**

48 massiver Ring mit Zirkonia?, 925er Silber Gew.13,02g, dreieckiger, facettierter Stein, U.56 **25,00 €**

49 Figaroarmband, 925er Silber Gew.7,69g, Karabinerschließe, L.21,5cm, B.3,5mm **20,00 €**



51



50

50 Bernstein-Brosche mit Blattwerk, 835er Silber Gew.10,86g, honigbrauner, klarer Bernstein mit Einschlüssen, ca.3,54x2,5cm, Kugelbroschierung, L.5,2cm **60,00 €**

51 Bernstein-Brosche, 830er Silber, Einer Bernhard Fehm (1962-2010), Copenhagen, Dänemark Gew.10,78g, Punze 830, "S" und "EF", ovaler, honigbrauner Bernstein mit Einschlüssen, horizontal gestellt, breite Gitterdurchbruchfassung, Kugelbroschierung, LxB 4,25x3,2cm **50,00 €**



46



52



53



54

52 Bernstein-Ring, Silber gepr., Gew.6,54g, runder, honigbrauner, klarer Bernstein mit Einschlüssen, D.1,85cm, in verzierter Fassung, U.56 **45,00 €**

53 Paar Manschettenknöpfe mit Bernstein, Fischland, Silber Gew.12,98g, ovale Bernsteincabochons, LxB 31x14mm **30,00 €**

54 Paar Ohrclips mit Butterscotch-Bernstein, Silber/vergoldet Gew.6,31g, honiggelber, wolkiger Bernstein, LxBxH 21,5x15,5x8,5mm **30,00 €**

55 Ring, 925er Silber, Joop!, Gew.12,68g, U.53 schauseitig mit Gravur "JOOP!" **40,00 €**

56 Ring mit blauem Stein, 925er Silber, JOOP!, Gew.11,18g blauer Cabochon mit durchscheinender Kornblume, U.57 **40,00 €**

57 Korallenbrosche, 800er Silber, Gew.4,18g lachsrote Korallen, halbrund angeordnet, kleine Blüte mit 5 kleinen Flussperlen, D.ca.2,4cm **40,00 €**

58 Ring mit synthetischem, farbwechselnden Saphir, 585er Gold Goldschmiedeanfertigung, ungedeutete Herstellermarke "GH", Gew.8,17g, facettierter Stein, Farbwechsel blau/violett (Tageslicht/Kunstlicht), ca.10x10mm, floraler Reliefringkopf, U.66 **340,00 €**

59 Diamant-Brillant-Ring, 585er Gold Gew.4,21g, zentraler Dia.-Brillant. ca.0,08ct zwischen jeweils 3 untereinander angeordneten Dia.-Brillanten à ca.0,02ct, U.60 **240,00 €**

60 Ring mit Perle und 2 kleinen Dia.-Brillanten, 750er Gold zentrale Perle, D.65mm, zwischen 2 kleinen Dia.-Brillanten, total ca.0,02ct, U.62 **180,00 €**

61 Ring mit Amethyst und 18 Brillanten, 585er Gold, Gew.8,43g runder, facettierter Amethyst, umrahmt von Brillanten, total ca.0,36ct, Krappenfassung, U.55 **360,00 €**

62 Anhänger mit Perle und Zirkonias, 585er Weißgold, Gew.1,76g Perlen-D.7,2mm, umrahmt von 12 rd., facettierten Steinen in Krappenfassung, Anh.-D.1,07cm, mit beweglicher Öse **55,00 €**

63 Venezianerkette, 585er Gold mit Anhänger 375er Gold Kette, Gew.2,78g, Federringverschluss, L.40cm, Anhänger, Handarbeit, 375er Gold, D.1,5cm **70,00 €**



55



56



57



58



59



60



61



62



61-1



63

- 64** Ring mit Mondstein, 333er Gold Gew.3,54g, ungedeutete Meisterpunze, ovaler Mondsteincabochon, U.53 **60,00 €**
- 65** Ring mit Diamantblüte, 585er Gold Gew.2,51g, 7 Diamant-Brillanten, total ca.0,07ct, zur Blüte angeordnet, Krappenfassung, U.55 **80,00 €**
- 66** Ring mit ovaler Koralle, 585er Gold, Gew.2,96g ovaler Cabochon, Krappenfassung, U.51 **75,00 €**
- 67** Ring mit 4 kleinen Brillanten, 333er Gold, Gew.4,67g spitz zulaufender Ringkopf, Glanz- und Mattgold, mattierte Seite mit eingeriebenen Brillanten, total ca.0,04ct, U.57 **75,00 €**
- 68** Ring mit kleinem Brillant, 333er Weißgold, Gew.1,96g quadratischer Durchbruch-Ringkopf mit zentralem Brillant, ca.0,01ct, U.56 **40,00 €**
- 69** Konvolut Mode- und Silberschmuck Silber, Gesamt-Gew.17,8g: u.a. Ringe, Anhänger, Paar Creolen; Modeschmuck: u.a.5 Pins; Schlipfnadeln; Paar große Ohrstecker; Collier mit Steinbesatz, Broschen **20,00 €**
- 70** Ring mit Boulderopal, 585er Gold, Goldschmiede Wolfgang Krietsch, Magdeburg, mit Zertifikat Goldschmiedpunze, Gew.12,79g, Material It.Zertifikat 11,1g 585er Gelbgold, dreieckiger Boulderopal, L.19x19x15mm, Ringkopf-H.2,65cm, U.59 **700,00 €**
- 71** Ring mit 9 Diamant-Brillanten, 583er Rotgold, mit ZertifikatGew.4,32g, zur Blüte angeordnete Diamanten im Brillantschliff, Hauptstein ca.0,34ct, umrahmt von 8 kleineren Steinen, ca.0,07-0,09ct, total ca.1,0ct, Krappenfassung, Reinheit vvs, Farbe weiß, U.59 **1.200,00 €**
- 72** Ring mit Saphir und 2 kleinen Diamanten, 585er Gold Gew.2,54g, ovaler Saphir-Cabochon zwischen 2 kleinen Diamanten, total ca.0,02ct, U.55 **100,00 €**
- 73** Ring mit turmalingrünem Stein, 585er Gold Gew.2,81g, runder, facettierter Stein in Krappenfassung, U.53 (Ringschiene wurde einmal verkleinert) **110,00 €**
- 74** Ring mit Rauchquarz, 333er Gold Gew.4,73g, runder, facettierter Stein in Rollwerk verziertem Durchbruchringkopf, Ringkopf-D.2,1cm, U.58 **110,00 €**
- 75** Ring mit Chromdiopsid?, 375er GoldGew.2,39g, ovale, facettierte Steine, Krappenfassung, U.60 **80,00 €**
- 76** Ring mit Chrysopras, 585er Gold Handarbeit, Gew.5,33g, runder Cabochon in erhöhter Durchbruchfassung, Ringkopf-D.1,9cm, U.57 **180,00 €**



64



65



66



67



68



69



72



73



73-1



70



74



76



75



76-1



71



77



78



79



80

77 Ring mit blauem Stein und 12 Zirkonias, 375er Gold
Gew.3,35g, zentraler, ovaler, facettierter Stein
zwischen jeweils 6 facettierten, runden Zirkonias,
zweireihig angeordnet, Krappenfassung, U.60 **90,00 €**

78 Türkisring, 333er Gold Goldschmiedeanfertigung,
ungedeutete Herstellerpunze "CHD" in Raute, runder
Türkis-Cabochon in erhöhtem Durchbruchringkopf,
Ringkopf-D.1,87cm, U.60 **160,00 €**

79 Korallenring mit 2 kleinen Diamanten, 333er Gold
Gew.2,5g, ovaler, lachsroter Korallencabochon
zwischen Ringschiene mit jeweils 1 kleinen
Diamanten besetzt, U.60 **75,00 €**

80 Ring mit 3 farbigen Halbedelsteinen, 333er Gold
Gew.4,03g, unterschiedliche Cabochonformen, U.56 **110,00 €**

81 Ring mit Edelsteinen, 333er Gold in Ringschiene
eingearbeitete Steine, U.53 **120,00 €**

82 Ring mit Onyxplatte, 333er Gold Gew.2,34g, Platte
ca.1,2x1,85cm, U.53 **90,00 €**

83 Ring mit Malachit, 333er Gold Gew.4,12g, ovaler,
vertikal gestellter Cabochon, in breiter Ringschiene,
U.62 **100,00 €**

84 Ring mit aquamarinblauem Stein, 333er Gold
Handarbeit, mehrfach undeutl.punziert, Gew.5,38g,
ovaler, facettierter Stein in erhöhter
Durchbruchfassung, Ringkopf 2,3x1,8cm, U.58 **140,00 €**

85 2 Kettenanhänger, 333er Gold, Tricolor, "Re", in Etui
Gesamt-Gew.6,8g, Druchbrucharbeiten, tlw.zisiliert,
D.3-3,1cm **180,00 €**

86 Ring mit 3 kleinen Türkisen und 4 Flussperlen, 375er
Rotgold Gew.1,87g, 2 kleine, runde und 1 ovaler
Türkiscabochon im Wechsel mit jeweils 2
untereinander angeordneten Perlen (Lüster
tlw.beschäd.), U.55 **60,00 €**

87 5 Eheringe, 333er Gold, Gesamt-Gew.13,75g
unterschiedliche Größen und Breiten, U. ca. 57, 59,
60, 61 und 62 **320,00 €**

88 Paar Eheringe, 333er Gold, im Originalsetui "Trauring-
Sasse, Magdeburg" Gew.5,78g, mit Innengravur, U.57
und 58 **160,00 €**

89 Krawattennadel mit kleinen Diamanten, 333er Gold
333er Platte auf Metall, L.5,7cm, B.6mm **80,00 €**

90 Ring mit 2 Diamanten, 333er Gold
Gew.2,16g, schräg übereinander angeordnete
Diamanten in geteilter Ringschiene, U.56 **90,00 €**

91 Ring mit 16 Diamant-Brillanten, 585er Gold
Gew.4,45g, Dia.-Brill., total ca.0,16ct, dreireihig
versetzt im breiten Ringkopf angeordnet, U.56 **300,00 €**



81



82



83



84



85



86



87



89



88



90



91



92



93



94

92 Ring mit 4 Diamant-Brillanten, 585er Weißgold
Gew.4,88g, 4 Dia.-Brillanten, gute Qualität, total
ca.0,44ct, nebeneinander in erhöhter
Krappenfassung, U.59 **570,00 €**

93 Ring mit kleinem Diamant-Brillant, 750er Weißgold
Gew.2,03g, Brillant, ca.0,18ct, Krappenfassung, U.63 **240,00 €**

94 Ring mit 40 Diamant-Brillanten, 750er Gold, WEMPE,
mit Wertgutachten Gew.10,17g, Brillanten total
ca.1,20ct, F-G, VVS-VS, dreireihig angeordnet,
geschweifeter Ringkopf, B.13mm, U.52,
Wertgutachten: 3.490,- € **1.100,00 €**

95 Ring mit Perle, Rubinen und Dia.-Brillanten, 585er
Weißgold Gew.3,4g, zentrale, weiße Perle, D.7,5mm,
umrahmt von 6 kleinen, runden, facettierten Rubinen
und 6 Dia.-Brillanten, gez.0,15ct, Krappenfassung,
U.55 **390,00 €**

96 Ring mit 2 Saphiren und 3 Altschliff-Dia.-Brillanten,
585er Gold, 1920er Jahre Gew.2,66g, 2 runde,
facettierte Saphire im Wechsel mit Altschliff-Brillanten,
total ca.0,24ct, Rollwerk verzierter Ringkopf und
Fassung, U.55 **360,00 €**

97 Ring mit 4 Saphiren und 3 Saatperlen, 585er Rotgold,
Jugendstil um 1900 Gew.1,72g, ovaler, langer
Ringkopf 12,3mm, Perlen und Saphire untereinander
im Wechsel angeordnet, U.49 **110,00 €**

98 Ring mit 6 Diamant-Brillanten, 585er Gold auf breiter
werdender Ringschiene aufgearbeitete Brillanten,
total ca.0,40ct, U.61 **550,00 €**

99 Ring mit 7 Diamant-Brillanten, 750er Gold Gew.4,20g,
nebeneinander angeordnete Brillanten, total ca.0,2ct,
Krappenfassung, U.53 **390,00 €**



95



96



98



97



97-1



99



100 Opalring mit Diamanten, 585er Rotgold, Jugendstil um 1900 Gew.3,13g, spitz-ovaler Edelopal mit schönem Farbenspiel, umrahmt von 26 Diamanten, U.52 **370,00 €**

101 Herrenring mit Karneol, 585er Gold Gew.7,99g, eckige Karneol-Platte, ca.16x13mm, in schlicht-eleganter Fassung, U.60 **360,00 €**

102 Ring mit Saphir, 585er Gold Gew.2,5g, ovale, facettierter, horizontal gefasster Saphir, U.56 **160,00 €**

103 Ring mit kleinem Diamant-Brillant, 585er Gold Gew.1,27g, Brillant ca.0,005ct, in spitz zulaufendem Ringkopf, U.59 **60,00 €**

104 Ring mit 3 tropfenförmigen Perlen, 585er Gold Gew.3,48g, dreisträngiger, übergreifender Ringkopf, U.56 **160,00 €**

105 Ring mit tropfenförmigen Aquamarin, 585er Gelb- und Weißgold Gew.7,26g, facettierter Stein in schlicht eleganter Fassung, U.54 **290,00 €**

106 massiver Ring mit Saphir-Cabochon, 750er Gold Gew.22,17g, ovale Cabochon, ca.1ct, gekreuzter Ringkopf, Ringkopf-B.14mm, U.55 **1.200,00 €**

107 Ring mit kleinem Diamant-Brillant, 585er Gold Goldschmiedeanfertigung, ungedeutete Herstellerpunze (Spirale), Gew.5,6g, mattierter, runder Ringkopf, einseitig gefaltet mit kleinem Brillant besetzt, ca.0,05ct, U.54 **290,00 €**

108 Ring mit umlaufender Kreuzgravur, 585er Gold Gew.5,52g, mattiert, Glanzgravur, Ringbreite 6mm, U.63 **220,00 €**

109 Ring mit kleinem Zirkonia, 333er Gold Gew.0,98g, einseitig geteilte Ringschiene, U.56 **30,00 €**

110 Ring mit Diamant-Brillant, 585er Gold Gew.4,96g, übergreifende Ringschiene mit Brillant, gez.0,28ct, U.55 **320,00 €**





111



112

111 Ring mit Rubin-Cabochon und 14 Diamant-Brillanten, 750er Gold Gew.3,93g, ovaler Cabochon, gez.0,95ct, vertikal gestellt, rhombenförmig umrahmt von 14 Brillanten, total gez.0,38ct, U.52 **600,00 €**

112 Ring mit 18 grünen und weißen 8 Diamant-Brillanten, 585er Weißgold nebeneinander angeordnete weiße Dia.-Brillanten à ca.0,01ct, zwischen grünen Dia.-Brillanten à ca.0,04ct, U.52 **460,00 €**

113 Anhänger mit 5 Saphiren und 6 kleinen Diamant-Brillanten an Fuchsschwanzkette, 585er Gold Gesamt-Gew.4,32g, ovale, facettierte Saphire im Verlauf, seitlich winzige Dia.-Brillanten, verdeckte Öse, Anhänger-L.1,73cm, Kette mit Karabinerverschluss, L.42cm **290,00 €**

114 Schlangenkette mit Diamant-Brillant-Anhänger, 585er Gold Gesamt-Gew.3,53g, Brillant in schlicht-eleganter Fassung mit Durchzugöse, ca.0,08ct, Kette mit Karabinerschließe, L.46cm **250,00 €**



113



114

115 Collier mit Amethyst, Saatperlen und Smaragden, 585er Gold, H.J.Müller Collection, Mönchengladbach Schmuckanfertigung nach historischer Vorlage aus der Jügerndstil-Schmuck-Collection von Georg und Hans Josef Müller, Gew.17,85g, zentraler, facettierter Amethyst, LxBxH 20x14x11mm, zierliche Umrahmung mit 8 Saatperlen und 2 kleinen Smaragden, 3 Abhängungen mit ovalen Perlen, Mittelteil-LxB 6x3cm, dreistrangige Ankerkette mit Federringverschluss, L.42cm **750,00 €**

116 Schlangencollier mit Citrin-Anhänger, 585er Gold Gew.15,2g, runder, facettierter Citrin, D.ca.9,5mm, schlicht-elegant gefasst, Anhänger-L. mit langer, fester Stegöse 2,5cm, Collier mit Karabinerschließe, L.45cm, Ketten-D.ca.1,6mm **750,00 €**

117 Schlipsnadel/Brosche "Mann" mit kleinem Zirkonia, 333er Gold Gew.6,83g, hohl geprägt, Glanz- und Mattgold, rückseitige Nadel mit aufgesetzter Brisur, Figur-H.7cm **190,00 €**



116



117



115



118

118 Flachpanzerarmband mit Jugendstil-Mittelteil, 333er Gold Gew.8,36g, Mittelteil mit Girlanden und kleinem, runden, facettierten Rubin, L.3,55cm, angearbeitetes Armband mit Karabinerverschluss, L.18,5cm **220,00 €**

119 großgliedriges Bettelarmband mit 7 Anhängern, 333er/585er/900er Rot- und Gelbgold Gesamtgewicht 30,86g, davon 3,49g 900er Gold, Münze "Olympiade München 1972", Armband-L.20,5cm **1.300,00 €**

120 Paar Clip-Ohrstecker mit 18 kleinen Diamant-Brillanten, 750er Gold, Tricolor Gew.6,59g, gerillte Bänder, unten mit kleinem Dia.-Brill., total ca.0,12ct, 7mm, L.ca.18mm **500,00 €**

121 Paar Ohrstecker mit Blautopasen und Diamant-Brillanten, 585er Gold Gew.2,36g, quadratische, facettierte Blautopase, als Abhängung unter mit gesamt 12 Dia.-Brillanten besetzten Stegen, Steckbrisor, Gesamt-L.2,15cm **190,00 €**

122 Paar eckige Creolen mit Citrinen, 585er Gold Gew.4,91g, quadratische, facettierte Citrine, L.ca.3,5x3,5mm, zwischen 2 Rundstäben, scharniert, L.ca.1,2cm **240,00 €**

123 Paar Ohrhänger mit Zirkonias, 333er Gold Gew.4,33g, Goldschmiedeanfertigung, ungedeutete Herstellermarke, blattartige, mattierte Abhängung unter rundem, facettierten Citrin, Steckbrisor, L.4,35cm **160,00 €**

124 Paar Ohrstecker mit Rubinen und Brillanten, 585er Gelb- und Weißgold Gesamt-Gew.4,12g, 2 ovale, facettierte Rubine, vertikal gestellt, umrahmt von jeweils 6 Diamant-Brillanten, total ca.0,12ct, Krappenfassung, D.ca.1cm **300,00 €**

125 Granat-Perlen-Brosche, 333er Gold Gew.3,16g, facettierte Granatsteine und kleine, weiße Perlen, D.ca.3,5mm, im Wechsel oval in Krappenfassung, Kugelbroschierung, LxH 2,7x1,6cm **120,00 €**

126 Collier mit 2 Altschliff-Brillanten und 4 kleinen Diamanten, 585er Weißgold, Art Déco 2 Altschliff-Brillanten à ca.0,2ct, zierlich gefasst unter gesamt 4 kleinen Diamanten, Mittelteil-L.30,5mm und 28,5mm, Ankerkette mit Karabinerverschluss, L.42cm **550,00 €**

127 Collier mit Altschliff-Brillant und 2 kleinen Diamanten, 585er Weißgold, Art Déco 1 Altschliff-Brillant, ca.0,1ct, zierlich gefasst unter 2 kleinen Diamanten, Mittelteil-L.27mm, Ankerkette mit Karabinerverschluss, L.42cm **260,00 €**



125



127



119



120



121



123



122



124



126



128



129



130

- Bernstein-Brosche, "Spinne", 333er Gold Gew.3,44g, 1 runder und 1 tropfenförmiger, klarer Bernstein cabochon mit Einschlüssen, Krappenfassung auf Spinnenkorpus, Kugelsicherung, L.ca.2,45cm **90,00 €**
- Granatring, Tombak / 333er Gold facettierte Granatsteine in Krappenfassung, Ringschiene aus 333er Gold (gepunzt "Schiene 9ct"), U.53 **30,00 €**
- Stabbrosche mit Koralle, 750er Gold, Gew.2,11g Cabochon-D.1,05cm, Nadel mit Kugelbroschierung, L.4,5cm **100,00 €**
- Anhänger mit Koralle, 585er Gold, 3,48g ovaler Cabochon, Krappenfassung, L.mit beweglicher Öse 2,75cm **90,00 €**
- Anhänger mit lachsfarbener Koralle und Diamanten, min. 585er Gold, Gew.5,71g großer, lachsroter Korallencabochon, D.1,85cm, unter der beweglichen Öse ein Steg mit 3 kleinen Steinen besetzt **160,00 €**
- Korallenring, 585er Gold Punzen "585 JPK 55", Gew.4,28g, ovaler, lachsroter Korallencabochon in gebauchter Fassung, U.55 **150,00 €**
- Korallenring, 333er Gold Gew.2,68g, blutroter Korallencabochon, ca.15x7,5mm, getreppte Fassung, U.53 **120,00 €**
- Ring mit Onyxplatten und Brillanten, 585er Gold, mit Wertgutachten Gew.6,47g, 4 Onyxplatten, oval und eckig, total ca.3,90ct, AAA, getreppt gefasst, seitlich 2 Diamant-Brillanten (Übergang vom Altschliffbrillant zum Brillantvollschliff), total ca.0,16ct, H-I, VVS-VS, U.50, Wertgutachten: 2.580,- € (passend zur Kat.-Nr.136) **550,00 €**
- Paar Ohrstecker mit Onyxplatten und Brillanten, 585er Gold, mit Wertgutachten Gew.16,62g, 14 Onyxplatten, oval, rund und eckig, total ca.10,85ct, AAA, versetzt gefasst, seitlich gesamt 6 Diamant-Brillanten (Übergang vom Altschliffbrillant zum Brillantvollschliff), total ca.0,44ct, H-I, davon 1x Si-P1 und 5x VS-Si, Clip-Stecker, Gesamt-L.5,45cm, Wertgutachten: 3.840,- € (passend zur Kat.-Nr.135) **1.000,00 €**



131



132



133



134



135



136

Silber und Versilbertes

- 141** Außergewöhnliche Vermeil-Tischuhr, Frankreich, um 1890 Silber/vergoldet, runder Korpus mit Vasenbekrönung und unterem Zapfen, flankiert von zwei weiblichen Karyatiden, umlaufend florale Girlande auf vier gebogenen Bocksbeinen, Lorbeerblatt-Lünette, Staubdeckel mit floralem Relief, auf runder Plinthe mehrfach punziert, Zifferblatt mit römischen Ziffern, vergoldete Zeiger, Messingwerk m. Handaufzug, intakt, HxBxT 24x13x13cm, Gew. 776g **950,00 €**
- 142** 4tlg. Set Butter- und Käsemesser, 2 Anlegegabeln, Silber, 19.Jh. Silber geprüft, mit Rollwerk verzierte Griffe, gefüllt, Klingen und Gabelschaft vernickelt, L.ca.20cm **40,00 €**
- 143** Filigran-Zuckerzange, Biedermeier, um 1840, Silber Griffe aus reliefierten Rundstäben und Rollwerkmuster aus Silberdraht (unvollständig), L.15cm, Gew.28g **45,00 €**
- 144** Empire-Zuckerzange mit Relief der Medusa Rondani, Silber, datiert 1826 Griffe mit zartem Blütenrelief, unterhalb des Kopfes zart graviert: W.B. 1826, geprüft, L.14,5cm, Gew. 31g **45,00 €**
- 145** Zuckerzange, um 1900, 800er Silber Griffe mit klassizistischen Elementen, L.12cm, Gew.18g **45,00 €**
- 146** 18tlg. Fischbesteck für 9 Personen, Bremer Silberwarenfabrik/ BSF, Modell Englisch Chippendale 800er Silber, bestehend aus je 6 Messern und Gabeln, geringe Gebrauchsspuren. L.21 und 17,5cm, Gew.ca.840g **380,00 €**
- 147** 4 Kuchengabeln und 2 Menüöffel, 800er Silber, Modell York, Robbe & Berking Gesamt-Gew. 207,52g **70,00 €**
- 148** 5 Kaffeelöffel, Johann Christoph Demessieur, Silber, Berlin, 1.Hälfte 19.Jh. Griff mit Monogramm "WM", rückseitig mit Stadtmarke, Beschauzeichen und Goldschmiedemarke "DEMESSIEUR", L.15,4cm, Gew.73g, Gebrauchsspuren **30,00 €**



141



142



144-1

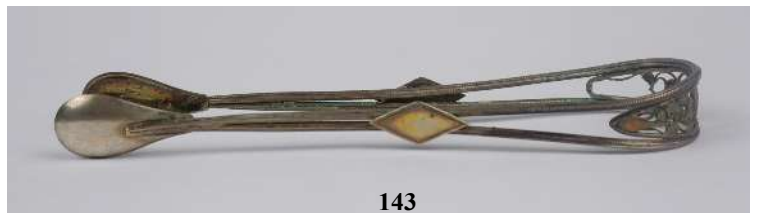

143



144



145



147



148



146-1



146



149

149 6 Mokkalöffel und 6 Kuchengabeln, Görliitzer Silberwaren, 800er Silber Art-Déco-Stil, L.10cm und 14cm, Gew.210g, unbenutzt, im Etui

110,00 €



150

150 kleine Handbürste mit Silbergriff, 1.Hälfte 20.Jh. reliefierter Griff, gestempelt "Sterling" für 925er Silber, Bürstenkopf aus Bein, Ges.-L.18cm

20,00 €

151 große Schale mit Hammerschlagdekor, Hugo Böhm, Schwäbisch Gmünd, 830er Silber, 1930er Jahre tief gemuldete Schale mit godroniertem Rand, Wandung mit dezentem Hammerschlagdekor, unterseitig mit Hersteller- und Garantiepunzen, D.37,2cm, H.7,5cm, Gew.1004g, oberflächliche Gebrauchsspuren

850,00 €

152 Schälchen, min. 800er Silber, dat. 1932 ovales Schälchen mit gefächerter Wandung, im Spiegel monogrammiert A.G., unterseitig graviert 1932, geprüft, H.3cm, B.13,2cm, Gew.45g, Silber geprüft

20,00 €

153 Seitenwender/ Papiermesser, Russland, Niello-Silber, um 1900 Feingehalt 84 Zolotnik, Kokoshnik-Marke mit Beschauzeichen AB für Aleksandr Kazimirovich Vyrzhikovskiy (Kiew 1899-1904, Warschau 1904-1908), ungedeutetes Meisterzeichen AC, ornamental verzierter Griff in Form eines Schwertgriffs, zweischneidige Klinge

120,00 €

154 Spring-Lorgnette, Art Déco, 1920er Jahre, 935er Silber graviertes Griff mit Blattzier, L.11cm

40,00 €

155 Sturmfeuerzeug, 935er Silber zylindrische, guillochierte Wandung, zweiteilig, H.6,3cm, Boden mit seitlicher Delle

35,00 €

156 Zierlöffel mit Schlangengriff, 800er Silber, Polen, 1.Hälfte 20.Jh. tief gemuldete Laffe, Griff in Form einer Schlange, rückseitig mit Garantiepunze und Meistermarke WI, L.14cm, Gew.26,5g

15,00 €

157 Art-Déco-Schälchen, 875er Silber, Polen, 1.Hälfte 20.Jh. handgetrieben, leicht gemuldet mit gewelltem Rand, Spiegel mit punziertem, geometrischen Muster, Boden mit Garantiepunze und Meistermarke SMM im Trapez, dazu ungedeutete Marke KT 3/1 im Kreis, D.10cm, Gew.69,48

20,00 €

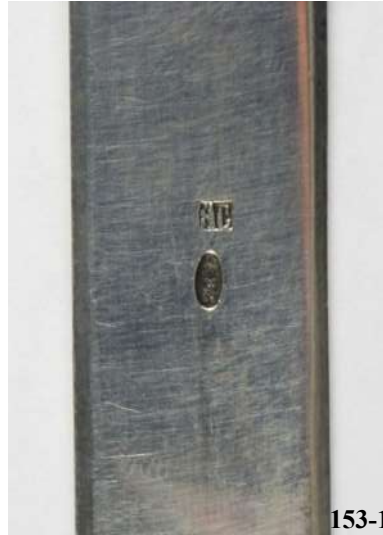

153-1



153



151



152



156



157



154

- 158 Ringkragen und Miniatur-Ringkragen, Polen, 800er Silber, 1. Hälfte 20. Jh. gewölbter Schild, zentrales Relief der Maria Himmelskönigin, der Ringkragen darunter mit graviertem Hoheitsadler, rückseitig punziert mit Garantiepunze und Meistermarken SK und V, Maße: 14,5x11,8cm und 6,5x5,5cm, Gew.114g und 25g 100,00 €



- 159 Kosmetikdose, Birmingham, 1920 zylindrischer Klarglaskorpus mit umlaufender Gravur, Schildpattdedeckel mit Silbermontierung und Silberintarsien, am Rand gedellt, H.9,4cm, D.8,5cm 30,00 €



- 160 2 Bestecke, 30-tlg. und 18-tlg. und diverse Besteckteile, Auflage div. Teile: u.a. 6 Kuchengabeln, WMF, Modell 3100/ 7200 Hammerschlag-Optik; 6 Kaffeelöffel, Alpacca; 5 Kuchengabeln, 3 Kaffeelöffel und 1 Sahnelöffel, WMF; 3 Suppenlöffel und 1 Gabel, Modell Nordland, Hanseat; Tortenheber und Beilagegabel, Serie 2900, WMF; 2 Gebäckzangen; Tortenheber mit Rollwerkgravur; 30-tlg. Besteck mit Liniendekor für 6 Pers., 90er Auflage, Georg Schreiter, Lübeck, 1960er/1970er Jahre: 6 Messer, L.21,3cm; 6 Gabeln, L. 19,3cm; 6 Suppenlöffel, 6 Kaffeelöffel und 6 Kuchengabeln; 18-tlg. Besteck, 560 Lavinia, 90er Auflage, Wellner: 6 Gabeln, L.21cm; 6 Messer L.24,5cm; 6 Suppenlöffel 20,00 €



- 161 Jugendstil-Zuckerzange, Frankreich, um 1900 Messing versilbert, mit stilisiertem Blattdekor, L.13,5cm 25,00 €



- 162 Jugendstil-Zuckerzange, um 1900 Messing versilbert, verschlungenes, geometrisches Dekor, L.11,6cm 35,00 €



- 163 seltene Zuckerzange mit Frauenkopf, Württembergische Metallwarenfabrik, Geislingen/ WMF, um 1900 Messing versilbert, Griffe mit Frauenporträts, oben punziert WMFN I/O, L.11,7cm 70,00 €

- 164 Menübesteck mit zartem Floralrelief, um 1920/1930 90er und 100er Silberauflage, Griffe mit Rosenblüten- und Rankenrelief, bestehend aus: 6 Suppenlöffeln, 7 Gabeln und 6 Messern, Klingen- L.11,5cm, und 12 Kaffeelöffeln, Gebrauchsspuren vorhanden 25,00 €

- 165 8tlg. Fischbesteck für 4 Personen, Württembergische Metallwarenfabrik /WMF, um 1900, Serie 500 versilbert, Heftgriffe mit Perlstabrelief, Zinken und Klingen mit Rollwerkgravur, L.ca.20cm, mit Gebrauchsspuren 20,00 €



163

164

165

160-1



166

- 166 Servierschaukel, 19.Jh. Messing versilbert, montierter Griff, Altersspuren, L.27,8cm **15,00 €**



167

- 167 2 Teile sog. Gastro-Silber mit Magdeburger Stadtwappen, Anf. 20.Jh. Silberauflage, runder Teller, Herst. Wellner, D.21cm; ovaler Portionsteller, B.36cm **30,00 €**



168

- 168 4-tlg. Gewürzmenage, England Pfeffer- und Salzstreuer und Senfgefäß auf Träger, u.a. E.P.N.S. (electro plated nickel silver), Ges.-H.10cm **25,00 €**



169

- 169 Rahmgießer und zwei Zuckerdosen mit Tablett, in Jugendstil-Manier versilbert, alle Teile mit plastischem Maiglöckchendekor, rundes Tablett, Rahmgießer und zwei Zuckerdosen, ein originaler Löffel, einer ergänzt, Tablett-D.16cm, Dosen-D.9cm, Rahmgießer-H.6,5cm **15,00 €**

Uhren

- 171 Standuhr, 1920er Jahre Gehäuse Eiche und Eichefurnier, halbrunder Abschluss, schauseitig mit floralem Schnitzwerk, Messing- Zifferblatt mit arabischen Ziffern, Messinggewichte- und Messing-Zierpendel, Halbstundenschlag auf Stabfedern, läuft, Ganggenauigkeit und -dauer nicht geprüft, HBT:188x60x30cm **90,00 €**

- 172 Standuhr, William Forbes, Kintore, Schottland, um 1830/40 Mahagonifurnier auf Weichholz mit Messingapplikationen, Volutenbekrönung, seitlich des Zifferblatts korinthische Ziersäulen, auf Zifferblatt bezeichnet, lackiertes Zifferblatt mit römischen Ziffern, untere Datumsanzeige, Sekundenanzeige unterhalb 12 Uhr, untere Sekunde, zwei Gewichte, läuft an, H*B*T 200*45*23,5cm, Ganggenauigkeit und -dauer nicht geprüft, Altersspuren, alter Wurmbefall **290,00 €**



171



172



171-1



172-1



173



174



175

- 173 Bronze-Pendule, Louis-Philippe, um 1860
vergoldetes Bronze-Gehäuse, reich verziert mit Rocailles und Rollwerk, unterhalb des Uhrwerks mit kleinem Bacchus, vergoldetes Zifferblatt mit Emaillier-Kartuschen und blauen Ziffern, Pendulenwerk mit Fadenaufhängung, 8-Tage-Werk, Halbstundenschlag auf Glocke, HxBxT 33x21,5x12cm, läuft an, Ganggenauigkeit und -dauer nicht geprüft

150,00 €

- 174 Bronze-doré-Pendule, 19. Jh., Stil Louis XVI, Epoche Napoléon III feuervergoldetes Bronzegehäuse, reich verziert mit Akanthus- und Rollwerkdekor sowie plastischen Blumengirlanden, Emaillezifferblatt mit römischen Ziffern und arabischer Minuterie, schauseitig auf Zifferblatt bezeichnet "Bataille à Orléans", beidseitig mit gewölbtem Schutzglas, Messingwerk mit Halbstundenschlag auf Glocke, H*B*T 45*36*16,5cm

600,00 €

- 175 2 Damenarmbanduhren Gucci 61SSI vergoldet bzw. polierter Edelstahl, Gehäuse: 22x42mm, Gliederarmband, Umfang ca.18-19cm, Quarzwerk, nicht geprüft, Batterie zu erneuern, leichte Gebrauchsspuren

80,00 €

- 176 2 Damenarmbanduhren Marc by Marc Jacobs MBM 3396 Edelstahl, Kunststoffapplikationen in Weiß und Schwarz, Geh.-D.40mm, Quarz, Batterie zu erneuern, nicht geprüft, leichte Gebrauchsspuren, dazu ein Original-Etui

50,00 €

- 177 2 Damenarmbanduhren Gucci 3900L und CK K10121 schlankes Gehäuse, vergoldet bzw. mattierter Edelstahl, Gehäuse: 34x12mm und 39x12mm, ein Lederband defekt, Quarzwerk, nicht geprüft, Batterie zu erneuern, leichte Gebrauchsspuren

30,00 €

- 178 Damenarmbanduhr Calvin Klein K37156 mattierter Edelstahl, Gehäuse: 50x58mm, Textilarmband (zu erneuern), Quarzwerk, nicht geprüft, Batterie zu erneuern, leichte Gebrauchsspuren

30,00 €

- 179 2 Damenarmbanduhren Calvin Klein K37232 polierter Edelstahl, Gehäuse: 55x60mm, Lederarmband mit Dornschnelle, Quarzwerk, nicht geprüft, Batterie zu erneuern, Gebrauchsspuren

50,00 €



177



178



176



179

- 180 Armbanduhr Tissot Kal. 27B-21, 1950er Jahre vernickeltes Gehäuse, D.38mm, goldenes Zifferblatt, Zentralsekunde, Edelstahl Druckboden, Handaufzug, Werk läuft an, Ganggenauigkeit und -dauer nicht geprüft, Alters- und Gebrauchsspuren **60,00 €**



180

- 181 Armbanduhr "Berg Parat", 1960er Jahre vergoldet, roségoldenes Zifferblatt, Balkenindizes und -zeiger, Zentralsekunde, Geh.-B. 28mm, Lederarmband mit Dornschnelle, mech. Werk mit Handaufzug läuft an, Ganggenauigkeit und -dauer nicht geprüft, Gebrauchsspuren **40,00 €**



181

- 182 Armbanduhr Mumina Genève, 1960er Jahre vergoldetes Gehäuse, D.33mm, guillochiertes Zifferblatt, untere Sekunde, Edelstahl Druckboden, Handaufzug, Werk läuft an, Ganggenauigkeit und -dauer nicht geprüft, Alters- und Gebrauchsspuren **60,00 €**



182

- 183 Armbanduhr Ensi Automatic, Paar anschettenknöpfe, 333er Gold, dazu Zierkiste vergoldetes Gehäuse, D.34mm, helles Zifferblatt, Zentralsekunde, Edelstahl Druckboden, Automatik-Aufzug, Werk läuft an, Ganggenauigkeit und -dauer nicht geprüft, Alters- und Gebrauchsspuren; Paar Manschettenknöpfe, 333er Gelbgold, Gew.8,65g (gefüllt); Schmuckschatulle, versilbertes Weißmetall, HBT:7x11x8,3cm **90,00 €**



183

- 184 3 Armbanduhren, UdSSR, 1960er/1970er Jahre Poljot, vergoldetes Gehäuse, goldenes Zifferblatt, Balkenindizes und -zeiger, Zentralsekunde und Datum bei 3 Uhr, B.36 mm; Sim, vernickeltes Gehäuse, vergoldete Zeiger, Handaufzug, Geh.-D.33mm; laufen an, Ganggenauigkeit und -dauer nicht geprüft; Damenarmbanduhr Chaika, vergoldet, Handaufzug, D.18mm, in Etui, läuft nicht **25,00 €**



184

- 185 Armbanduhr Ruhla Sport, in Etui (besch.) und Garantieschein Kunststoffgehäuse, Zifferblatt mit arabischen Ziffern, Geh.-B. 39mm, Kautschukarmband, Handaufzug, läuft an, Ganggenauigkeit und -dauer nicht geprüft, in Verpackung (beschädigt) und mit Unterlagen **25,00 €**



186

- 186 Armbanduhr Glashütte, Kal. 74 Spezomatic vergoldetes Gehäuse, silberfarbenes Zifferblatt, goldene Zeiger, Zentralsekunde, B.35 mm, guter Zustand mit leichten Gebrauchsspuren, Automatikaufzug läuft an, Ganggenauigkeit und -dauer nicht geprüft **90,00 €**



185

- 187 Damenuhr Glashütte, 1970er Jahre rechteckiges Gehäuse, 18x22mm, silberfarbenes Zifferblatt, Handaufzug, läuft an, Ganggenauigkeit und -dauer nicht geprüft **15,00 €**



187

- 188 Armbanduhr Tissot Stylist, Kal. 2141, 1970er Jahre vernickelt, blau changierendes Zifferblatt, Balkenindizes und -zeiger, Geh.-B. 35mm, Lederarmband mit Dornschnelle, mech. Werk mit Handaufzug läuft an, Ganggenauigkeit und -dauer nicht geprüft, Gebrauchsspuren **60,00 €**



188

- 189 Armbanduhr Enicar Ocean Pearl, 1970er Jahre
Edelstahl, blau und grün changierendes
Zifferblatt, Balkenindizes und -zeiger, Datum bei
3 Uhr, Geh.-B. 35mm, Edeltahlgliederarmband
mit Faltschließe, mech. Werk mit Handaufzug
läuft an, Ganggenauigkeit und -dauer nicht
geprüft 60,00 €



190

- 190 Armbanduhr Rado Integral Jubilé Ref.160.0381.3
Keramik/ vergoldete Elemente, Datum bei 6 Uhr,
verschraubter Boden und Saphirglas,
B.23*28mm, Quarzwerk, nicht geprüft, Alters-
und Gebrauchsspuren 100,00 €

- 191 Armbanduhr Maurice Lacroix Ratrapante 04663
vergoldetes Gehäuse, weißes Chronographen-
Zifferblatt, römische Ziffern, äußere
Tachymeterskala, Gehäuse-D.36mm, Quarzwerk,
nicht geprüft, Batterie zu erneuern, Gehäuse mit
altersbedingten Gebrauchsspuren, Armband zu
ersetzen 60,00 €



191



189

- 192 Armbanduhr Michael Kors WYATT MK5933
vergoldetes Gehäuse, weißes Chronographen-
Zifferblatt, Balkenindizes und römische Ziffern,
Datum bei 6 Uhr, Gehäuse-D.40mm, vergoldetes
Gliederarmband mit Faltschließe, Quarzwerk
läuft, Batterie zu erneuern, Gehäuse mit leichten
Gebrauchsspuren 35,00 €



192

- 193 Armbanduhr Maurice Lacroix Les Classiques
96575 vergoldetes Gehäuse, weißes Zifferblatt
mit römischen Ziffern, Datum bei 6 und Tag bei
12 Uhr, Gehäuse-D.35mm, Quarzwerk, nicht
geprüft, Batterie zu erneuern, Gehäuse mit
altersbedingten Gebrauchsspuren, Gehäuse
annähernd neuwertig, Armband und Schließe mit
Altersspuren, mit Box und Unterlagen 120,00 €



193



194

- 194 Armbanduhr PortaS "Albertiner" Automatik
vergoldetes Gehäuse, weißes Zifferblatt mit
sichtbarer Unruhe, Datum zwischen 9 und 10
Uhr, Tag zwischen 2 und 3 Uhr, Gehäuse-
D.45mm, Automatikwerk, Lederarmband mit
Faltschließe, ungetragen, Ganggenauigkeit- und
dauer nicht geprüft, ungetragen, mit Box und
Unterlagen 90,00 €

- 195 Armbanduhr Swiss Alpine Military by Grovana
Edelstahlgehäuse, weißes Zifferblatt mit Datum
bei 3 Uhr, Gehäuse-D.42m, Quarzwerk,
Kautschukarmband mit Dornschnieße, leichte
Tragespuren, mit Box 60,00 €



195

- 196 Armbanduhr Engelhardt Kal.10.670
Edelstahlgehäuse, tlw. vergoldet, guillochiertes
Zifferblatt mit Datums- und Tagesanzeige,
Zentralsekunde, Gehäuse-D.42m,
Automatikwerk, Lederarmband mit Dornschnieße,
Ganggenauigkeit- und dauer nicht geprüft,
ungetragen, mit Box 90,00 €



196

- 197 Armbanduhr Carucci Automatic
Edelstahlgehäuse, guillochiertes Zifferblatt mit
Datums- und Tagesanzeige, Zentralsekunde,
Gehäuse-D.42m, Automatikwerk,
Edelstahlgliederarmband mit Faltschließe,
Ganggenauigkeit- und dauer nicht geprüft, leichte
Tragespuren, mit Box 80,00 €



- 198 Skelettuhr R.U. Braun, Automatik
Edelstahlgehäuse, skelettirtes Zifferblatt,
Zentralsekunde, Gehäuse-D.37mm,
Automatikwerk, Lederarmband mit Dornschließe,
Ganggenauigkeit- und dauer nicht geprüft, leichte
Tragespuren, mit Box und Unterlagen 70,00 €

- 199 Doublé-Uhrenkette und Schieber mit kleinem
Rubin und 5 Opalen, Jugendstil um 1900
Schieber in Blütenform, ca.17x14mm, Ankerkette
mit Federringverschluss, L.ca.120cm 35,00 €



- 200 Tischuhr Majak, UdSSR, 1950er /1960er Jahre
Bakelit/ Metal/ Kristall, facettiertes Gehäuse, an
zwei Streben befestigt, in Höhe und Tiefe zu
verstellen, Geh.-D.15,5cm, läuft an,
Ganggenauigkeit- und dauer nicht geprüft, leichte
Altersspuren 15,00 €



- 201 Bilderuhr, Schwarzwald, um 1870/80
lithographiertes Hinterglasbild mit Seelandschaft
mit goldener Zierleiste, Holzplatinenwerk mit
Halbstundenschlag auf Tonfeder, schauseitig
verglastes Nussbaumgehäuse, partiell ebonisiert,
läuft, Ganggenauigkeit und -dauer nicht geprüft,
HBT: 54*24,5*17cm, leichte Altersspuren 45,00 €

200

201

Münzen, Briefmarken

- 211 Dt.Reich: Deutsche Nothilfe (II), Bauwerke,
Einzelmarke 50+40 Pf., 01.11.1931 Lübeck
Holstentor, postfrisch (Mi.Nr.462) 20,00 €



211

- 212 Dt.Reich: Flugpostmarke Luftschiff, 2 und 4 RM,
20.09.1928, Flugpostmarke Luftschiff, 1 RM
gestempelt (Mi.Nr.423-424+455) 20,00 €



212

- 213 Gouvernement Danzig, Freimarken, Teilauf. v.
Marken des Deutschen Reiches, 14.06.1921 kein
kompletter Satz, es fehlt 3 Mark, gestempelt,
postfrisch mit Falz (Mi.Nr.1-12+14-15) 25,00 €



213

- 214 Gouvernement Danzig, Tuberkulose - Woche,
16.10.1921, kompletter Satz gestempelt (Mi.Nr.90-
92) 40,00 €



214



215



216

215 Kroatien, 700 Jahre Stadt Zagreb, Block 8x 3,5kn postfrisch (Mi.Nr.97)

20,00 €

216 Serbien, Neuauflage der Freimarken von Jugoslawien, 02.06.1941, Flugpostmarken, 05.07.1942 kompl.Sätze, postfrisch (Mi.Nr.01-15+66-70)

20,00 €



217

217 Serbien, Anti Freimaurer-Ausstellung in Belgrad, 01.01.1942, Serbische Klöster, 10.01.1942/43, Portomarken komplette Sätze postfrisch, teils gefalzt (Mi.Nr.71-81+86-89)

20,00 €



219

218 1.Blockausgabe Olympische Sommer-Spiele Berlin 1936 (Mi.Nr.624-631), ungestempelt, handgeschöpftes Papier

50,00 €

219 Blockausgabe Galopprennen "Das Braune Band von Deutschland", München Riem, 1936, ungestempelt

10,00 €

220 Blockausgabe Danziger Landespostwertzeichen "DAPOSTA" 2 Stück, 06.06.1937 gestempelt (Danzig und Luftpost 07.06.1937)

50,00 €



221

221 Dt.Lokalausgabe: Löbau, lokale Unkenntlichmachung 4, 5, 6, 8, 10, 20, 24, 25, 30, 40, 42, 50 Pf., 30.05.1945, postfrisch, m. Falz (Mi.Nr.04-19)

20,00 €

222 Blockausgabe 10 Jahre Deutsche Nothilfe, 5+15, 10+30, 20+60, 50+1,50 Pf. ehemals gefalzt, kleiner Randfehler

300,00 €



220



220-1



220-2



218



222

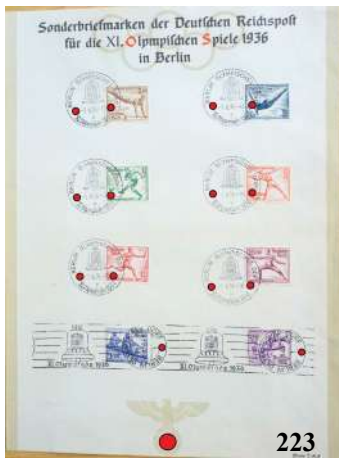

223 Sonderbriefmarken der Deutschen Reichspost für die XI. Olympischen Spiele 1936 in Berlin
3+2, 4+3, 6+4, 8+4, 12+6, 15+10, 25+15, 40+35 Pf, gestempelt (01.08.1936 Berlin, Olympisches Dorf) **30,00 €**

224 Bogenware: 12+6 Pf. 100. Geburtstag von Robert Koch, 25.01.1944, Originalbogen 50 Marken mit Rändern, postfrisch (Mi.Nr.864) **30,00 €**

225 1/2 Bogen, 5 Reihen à 10 Marken, 1+3+5 Pf, Hindenburg (Unterstützt die NS-Volkswohlfahrt), Originalbögen mit 3 Rändern (Nr.1520) S **30,00 €**

226 1 Doppelbogen 10 Reihen à 4 Spalten, 12 Pf, Hitler (Unterstützt das Deutsche Rote Kreuz) und 12 Pf (Tretet in die NSV ein!), Originalbögen mit allen Rändern (Nr. 6 3180), (W156-157 Hettinger) **50,00 €**

227 Freimarken 1.Kontrollratsausgabe, 02/05.1946 (Mi.Nr.911-929, 931-936), gestempelt, Sonderstempel, Vereinigungsparteitag der SPD und KPD, 21/22.04.1946, Berlin **15,00 €**

228 Winterhilfswerk Schiffe 3+2, 4+3, 5+3, 6+4, 8+4, 12+6, 15+10, 25+15, 40+35 Pf, gestempelt (09.01.1938 Berlin Fahrbares Postamt) **30,00 €**

229 Dt.Lokalausgabe: Niesky, Freimarken 6, 12, Pf, 26.07.1945 und Freimarke auf weißem Papier, 12 Pf., 30.08.1945, postfrisch mit Falz (01-04) **30,00 €**

230 Privat-Umschlag mit 2 Flugpostmarken, 10 Pf. und v. Hindenburg 80 Pf Mark wegen Ausfalls der Deutschlandfahrt Postabwurf bei Nordamerikafahrt), gestempelt: Flug und Luftschiffahrtshafen Rhein-Main 1.5.37, An Bord Luftschiff "Hindenburg" **50,00 €**

231 Privat-Postkarte, m. Flugpostmarke 100. Geburtstag Gr v. Zeppelin, 50 Pf (Fahrt in das befreite Sudetenland), gestempelt: Luftschiffahrtshafen Rhein-Main 1.12.38, "Luftschiff Graf Zeppelin" u. weitere Stempel (Mi.Nr.670) **20,00 €**

232 Privater Umschlag, Reichsberufswettkampf 6, 12 Pf., 350. Geburtstag H.Sütz, 6 Pf., Heldengedenktag 6 Pf., mit Aufkleber Beposta im Zoo Berlin, (Mi.Nr.569-571-572+573), gestempelt, Sonderstempel, 2. Postwertzeichen Ausstellung des Verbandes Berlin, (01.09.1935) Berlin, mit Randfahnen **20,00 €**



225



227



228



229



230



231



232



233



234



235

233 Privater Umschlag, Blockausgabe, 1.Nation.Briefmarkenausstellung 4 x 6 Pf. (Mi.Nr.Block 8), mit Aufkleber Berlin, Einschreiben, gestempelt, Sonderstempel, Nationale Ausstellung 1937, (17.04.37) Berlin 70,00 €

234 Privater Umschlag, 10 Jahre Deutsche Gesellschaft für Goldschmiedekunst 6+4, 12+88 Pf. und Hitler 3, 15 Pf (Mi.Nr.816-817+818), mit Aufkleber Wien, Einschreiben, gestempelt, Sonderstempel, Georg Ritter v. Schönerer, (08.10.1942), Wien 20,00 €

235 Österreich: Geldbrief (1200,00 Kr), 60-jähriges Regierungsjubiläum, 13.Ausgabe 2, 2x 35 H, (1908), rückseitig 3 Siegel, Post- u. Telegrafenamnt Niederdorf, gestempelt, 02.V.1916, Niederdorf im Pustertal 20,00 €

236 Österreich: Postkarte, Verrechnungsmarke mit Wappen 5 Heller, mit Aufdruck K.u.K. Feldpost, gestempelt, 26.I.1917, K.u.K. Etappenpostamt DURZ, Flugstützpunkt 20,00 €

237 Österreich: Brief - Post, mit Stempel Zensur u. Nachname sowie Zusatzfrankierung durch Eilmärke 2 H, Kaiser u.Kaiserkrone u. Wappen, 3, 10, 25 H, gestempelt, Marburg an der Drau, (eine Marke defekt) 30,00 €

238 Dt.Reich, Generalgouvernement 1940-1943, nicht vollständig, gut bestückt überwiegend postfrisch, viele Marken mehrfach, 2 Alben (Mi.Nr.17-125), auch Zusteller- und Dienstmarken 60,00 €

239 2 Alben mit Konvolut Briefmarken, Sowjetunion Album mit ca.240 Briefmarken, 1 Block, 1957-1976; Album mit ca.180 Briefmarken: 4 Blöcke, 1 Brief "40 Jahre DDR"; 1965-1989 30,00 €

240 ca.33 Postkarten und Briefe, Deutschland (1831-1942) und 1 Telegramm vom 20.09.1897 u.a. diverse Reichspost-Postkarten, Postkarte Königreich Bayern; Feldpostbriefe 20,00 €



233-1



235-1



236



237



38

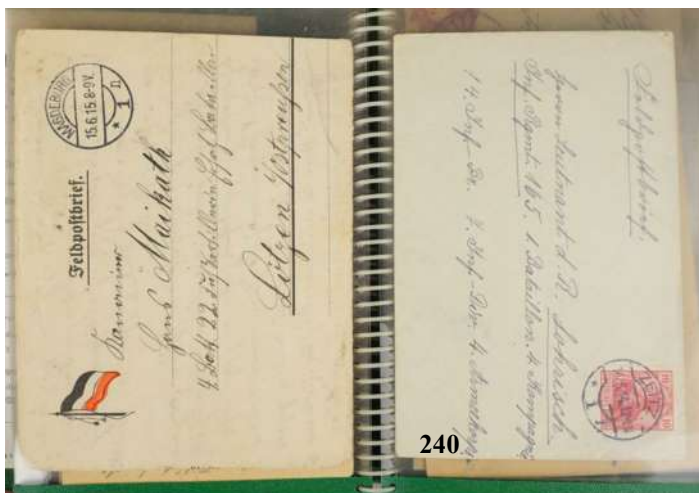

240



239



241



242

241 Konvolut Briefmarken, Russland / Sowjetunion, 1864-1979 ca.630 Briefmarken, 1 Block **50,00 €**

242 ca. 49 Ansichtskarten, Briefe, u.ä., Russland, überw.2.Hälfte 20.Jh. (1882-1932) gelaufen **20,00 €**

243 Notgeld, Meissen: 5 Mark 1921 "OBERSCHLESIENS DANK" und 10 Mark, Sachsen, 1920 Böttgersteinzeug, D.4,1cm und 2,9cm, ss **20,00 €**

244 2 Medaillen, Meissen, Braunkohlentagung Nürnberg 1925 weißes Bisquitporzellan, Goldkonturen, D.34mm, ss **20,00 €**

245 Braunschweig-Wolfenbüttel, Fridericus Ulrich, 1 Taler 1626 HS, Wilder Mann Braunschweig, Wolfenbüttel, Lüneburg, Silber, Gew.26,31g, ss **550,00 €**

246 Braunschweig und Lüneburg, Linie Calenberg-Hannover, 12 Mariengroschen 1671, Silber Johann Friedrich, 1665-1679, Gew.7,13g, ss **50,00 €**

247 1 Konventionstaler / Theresienthaler, 1780, 833er Silber, in Anhängerfassung Nachprägung, Münzgewicht ca.28g, Gesamt-Gew.33g, 835er Fassung mit Krampen-Befestigung, Gesamt-D.4,6cm; Nachprägung: ovale Brosche mit neun Perlen, Schwanzfedern dreireihig (3+2+5 Federn), "X", kleines "S.F." (Der Maria-Theresien-Taler mit der Jahreszahl 1780, dem Kürzel "S.F." und dem Schriftzug "AVST" statt "AUST" ist eine von Österreich autorisierte Nachprägung des Originals aus dem 18.Jahrhundert.) **40,00 €**

248 11 Kleinmünzen, Alle Welt, ss 3x 1/2 Mark 1905, 1914 und 1915, 900er Silber, Gew.8,3g; 10 Pfennig 1896 und 1915 und 50 Pfennig 1928; 2x 1 Krone 1893 und 1894, Österreich, 835er Silber, Gew.9,89g; 1 Drachme 1926, Griechenland; 50 Cent 1865, Typ Napoleon II, Frankreich, 835er Silber, Gew.2,51g; 10 Centimes 1925, Frankreich **15,00 €**



243



244



245-1



245



247



248



246



249



250



251



251-1

249 Oldenburg, 2 1/2 Groschen, 1858, 375er Silber Gew.3,0g, ss 20,00 €

250 Österreich, 1 Florin 1879 (Österreichisch-Ungarischer Gulden), Franz Joseph I., 900er Silber Gew.12,33g, ss 60,00 €

251 Österreich, 5 Kronen 1900 (Österreichisch-Ungarische Krone), Franz Joseph I., 900er Silber Gew.23,94g, ss 60,00 €

252 Preussen, 1/6 Taler 1846 A, Friedrich Wilhelm IV. und Sachsen, Friedrich August III., 1/12 Taler (2 Groschen) 1790 30,00 €
1/6 Taler 1846, 520er Silber, Gew.5,12g, ss und 1/12 Taler 1790, Silber, Gew.3,24g, ss

253 5 Mark 1901, Otto König von Bayern, 900er Silber, als Anhänger umgearbeitet, an Silberkette Münzgewicht ca.27,7g, angelötete Öse, Gew.mit Öse 28,25g, großgliedrige Ankerkette mit Federringverschluss, L.68cm, Gesamt-Gew.38,56g 40,00 €

254 Dt.Kaiserreich, 3 Mark 1912, J, Freie und Hansestadt Hamburg, 900er Silber Gew.16,69g, ss-vz 20,00 €

255 Dt. Kaiserreich, 2 Mark, 1908, 350 Jahre Friedrich-Schiller-Universität Jena, 900er Silber Gew.11,13g, ss 70,00 €

256 Preussen, 1 Taler, 1861 / Krönungstaler, Krönung von Wilhelm I. und Augusta, 900er Silber Gew.18,49g, ss 50,00 €

257 4 Medaillen, 1888, Preussen, Kupfer/Bronze, ss 2 Medaillen: Friedrich, Deutscher Kaiser König von Preussen, "Lerne leiden ohne zu klagen", 1x davon mit Öse; 2 Medaillen zum Regierungsantritt Kaiser Wilhelm II., davon 1x Bronze, abgefeilte Öse 20,00 €

258 Dt.Kaiserreich, 4x 2 Mark, 1901, 200 Jahre Preussen, 900er Silber Gesamt-Gew.44,6g, ss 40,00 €

259 Dt.Kaiserreich, 5 Mark 1904, Wilhelm II., Preussen, 900er Silber Gew.27,74g, ss 30,00 €

260 Dt.Kaiserreich, 2 Mark 1913, Wilhelm II., 100 Jahre Befreiungskriege gegen Frankreich, 900er Silber Gew.11,12g, ss 10,00 €

261 Dt.Kaiserreich, 5 Mark 1914, Wilhelm II., Preussen, 900er Silber Gew.27,86g, ss 20,00 €

262 Dt.Kaiserreich, 5 Mark 1903, Ernst Herzog v. Sachsen, 900er Silber Gew.27,88g, ss-vz 60,00 €



252



253



254



255



256



257



258



259



260



261



262



263



264



265-1

263 Dt.Kaiserreich, 3 Mark 1912, Friedrich August, König v.Sachsen, 900er Silber Gew.16,69g, ss-vz **30,00 €**

264 2x 3 Pfennige (120 Einen Thaler) 1856 und 1872, Preussen Kupfer, ss **10,00 €**

265 5 Gulden 1923, Danzig, 750er Silber Gew.24,88g, ss **150,00 €**

266 2 RM 1933, Martin Luther, 625er Silber Gedenkmünze zum 450.Geburtstag von Martin Luther, Gew.8,0g, ss **15,00 €**

267 3x 5 RM, Hindenburg 1935/1936 und Garnisonskirche, 1935, sowie 1x 2 RM, Hindenburg, 1938 3x 5 RM, 900er Silber, Gew.41,72g: Hindenburg mit und ohne HK, Garnisonskirche ohne Datum; 2 RM, 625er Silber, Gew.8,0g; Zust.überw.ss **25,00 €**

268 12 Kleinmünzen / Notgeld, Deutsches Reich, Weimarer Republik, 1920er Jahre Aluminium: 3 Mark 1922, 3 Jahre Weimarer Verfassung; 2x 200 Mark 1923; 500 Mark 1923; 4x 50 Pfennig 1920-1922; Notmünze: 1 Million Mark 1923, Freiberg; 4 Reichspfennig 1932; 10 Reichspfennig 1925 (beschäd.); 1 Heller 1904, Deutsch-Ostafrika **20,00 €**

269 Weimarer Republik, 3 Reichsmark 1925, E, 1000 Jahre Rheinlande Deutschland, 500er Silber Gew.15,3g, s **40,00 €**

270 5 Reichsmark, Jahrtausendfeier Reinlande, 1925, A, 500er Silber Gew.23,29g, ss **50,00 €**

271 Konvolut Kopeken, Russland, überw. s-ss 1x 2 und 3 Kopeken 1916; 5 Kopeken 1803; 5 Kopeken 1837; 3 Kopeken 1843; 5 Kopeken 1865 und 5 Kopeken 1874; 4x 3 Kopeken 1876, 1897, 1908, 1912 und 1x 5 Kopeken 1878; 8x 2 Kopeken 1842, 1865, 1894, 1898, 1901, 1908, 2x 1916; 7x 1 Kopeke 1897, 1899, 1903, 1908 und 3x 1911; 5 Kopeken 1924 **150,00 €**



265



266



270



271



271-1



267



268



269



272



273



274

- 272 75 Pesetas Equatorial Guinea, Vladimir I. Lenin, Feinsilber, 0,999, Gew.15g anlässlich des 100.Geburtstags von W.I.Lenins, D.36mm, ss **100,00 €**
- 273 1 Rupie 1890, Deutsch- Ostafrika, 917er Silber Gew.11,7g, ss **120,00 €**
- 274 1 Rupie 1901, Deutsch- Ostafrika, 917er Silber Gew.11,56g, vz **70,00 €**
- 275 1/2 Rupie 1901, Deutsch- Ostafrika, 917er Silber Gew.5,82g, ss-s **80,00 €**
- 276 1/4 Rupie 1901, Deutsch- Ostafrika, 917er Silber Gew.2,91g, ss **60,00 €**
- 277 2½ Gulden, 1960, Niederlande, 720er Silber, mit angelöteter Öse Gew.ca.15g, Gesamtgew.15,69g **20,00 €**
- 278 1 Dollar, 1928, USA, 900er Silber, in Anhängerfassung Münzgewicht ca.2,7g, Gesamt-Gew.33,08g, Fassung mit Krampen-Befestigung, Gesamt-D.4,6cm **35,00 €**
- 279 1 Deutsche Mark, Miniatur-Gedenkprägung, 585er Gold D.8,1mm, Spiegelglanz, Gew.ca. 0,28g **40,00 €**
- 280 1 Sovereign, König Georg V., 1926 ,917er, Prägest. SA, Au, Gew.ca.8,02g, s **450,00 €**
- 281 1 Dollar, Kanada, Königin Elizabeth II (1953 - 2022), Ahornblatt, 1/20 Unze, 999er Gold Gew.ca.1,56g, st **100,00 €**



275



276



279



280



277



278



278-1



281



281-1

Glas, Kristall

- 291 2 Südweingläser mit Weinrebengravur, um 1830/1840, H.12,5cm Vollglasstand mit Bodenkugelung, kurzer Schaft, Kuppa mit unterem Schälchliff, leicht geweitete Mündung, umlaufende Ranke im Matt- und Blankschliff 30,00 €



- 292 Paar Vasen aus mattiertem Milchglas, mit Emailmalerei, Biedermeier, um 1850, H.28,5cm runder Stand, kurzer Schaft, tropfenförmiger Korpus mit weiter Mündung; Goldstreifen leicht berieben, 1 Vase mit Mündungschlip 30,00 €



- 293 Spitzkelch, Abriss, 19. Jh., H.17cm Scheibenfuß, Vollglasschaft, Stand mit Abriss 20,00 €



- 294 Tafelaufsatz mit Schälchliff, Biedermeier, um 1850, H.21cm, D.23,5cm Hohlglasstand mit eingestochener Luftblase und Bodenkugelung, Nodusing, Schale mit gekerbtem Rand und Linsenschliff 20,00 €

- 295 Freundschaftsbecher, Böhmen, um 1840 Stand mit Bodensterne, partiell mit Gelbbeize, facettierter Schaft, Kupa mit 4 Medaillons mit Gelbbeize, davon 3 mit gesteinelter Umrandung und bezeichneten Gravuren "Stärke", "erhalte" und "beglücke", schauseitiges Medaillon mit Initialbuchstaben, H.11,9cm 40,00 €



- 296 Kratervase, Biedermeier, um 1830/18940 Klarglas, Hohlglasstand, kurzer Schaft mit Nodusing, trichterförmige Kupa mit eingezogenem Mündungsrand, H.21cm 30,00 €

- 297 Gluckerflasche mit geätztem Jagddekor, Biedermeier um 1840 Stand mit Abriss, waldgrün überfangen, geätzte Motive aus Flora und Fauna mit Kartuschen im Egermann-Stil, ohne Stopfen, H.21,2cm 30,00 €

- 298 personalisiertes Bäderglasvase "Pyrmont", Rubinglas, Böhmen, Mitte 19. Jh. gekerbter Stand, Schaft mit vieleckigem Nodus, sechseckige, trichterförmige Kupa, umlaufender Mattschliff mit bezeichneten Ansichten: Dunsthöhle, Brunnenplatz, Altenau, Theater, Hauptallee in Pyrmont; schauseitig personalisiert "Mathilde Müller" über Blüte, H.15,6cm, Mündungs-D.10,3cm 100,00 €



299 Freimaurer-Logenglas, um 1880/1900 sog. Steindelfuß-Kanone, leicht graustichiges Glas, kugeliger, leicht gedrückter Vollglasstand mit Steinenschliff, konische Kupa mit breitem Schälenschliff, darin 6 Freimaurersymbole mit Sonne und Mond von Sternen umrahmt im Mattschliff, Boden mit gravierten Initialen, H.13,6cm 160,00 €



299

300 Bäder-Henkelbecher "Salzbrunn", Schlesien, um 1860 personalisiert "H.Schibalski", plangeschliffener Wulststand (mit herstellungsbedingter, kleiner Fehlstelle), Wandung mit Schäl- und Strahlenschliff, schauseitig Gebäudeansicht im Mattschliff, bezeichnet "Salzbrunn", geätzte Eichstriche "100", "150" und "200", Ohrhenkel, H.12,8cm 60,00 €



300

301 Andenkenglas/ Bäderglas "Bad Schandau", Böhmen um 1850 Glas mit Facettenschliff und Rubinätze, Schauseite mit Gebäudeansicht im Mattschliff, H.10cm, Stand mit Randchip 45,00 €



301

302 Souvenirvase/ Bäderbecher "Teplitz", Böhmen um 1850 Rubinätze, Wandung mit Schälenschliff und 3 Gebäudeabbildungen im Mattschliff: Steinbad, Mariaschein und Herrnhaus, H.12,2cm 60,00 €



302

303 Humpen "Georgenbad i. Landeck", Schlesien, um 1850/1860 Stand mit Strahlen- und Schälenschliff (berieben), Wandung mit Punkt- und Schälenschliff, schauseitig bezeichnetes Gebäude im Mattschliff, personalisierter Glasdeckel mit Zinneinfassung, H. mit Kugeldarmenheber 16,5cm 70,00 €



303

304 Berliner-Weiße-Glas, 19. Jh. Stand mit Abriss, Schaft mit Nodusing, Kupa-D.12cm, H.12cm 15,00 €



304

305 Souvernirglas, Niederwalddenkmal, um 1860 Vollglasstand mit 5 eingestochenen Luftblasen, schauseitig floral eingerahmtes Niederwalddenkmal im Mattschliff, bezeichnet "Nationaldenkmal auf dem Niederwald", Mündung mit Goldrand (leicht berieben), H.11,7cm 60,00 €



305

306 Bleiverglasung "Blumenbukett", monogrammiert "KB", datiert 1914 polychrome, unterschiedliche Blumen in einer breiten Vase, HxB 56,5x42cm, unten rechts monogrammiert und datiert, Bleifassung tlw.mit Altersspuren 260,00 €

307 Vase mit Gold- und Emailledekor, Böhmen, Jugendstil um 1900, wohl Josef Riedel Polaun Klarglas, rubinrot unterfangen, schau- und rückseitig mit Goldliniendekor und Emailleblüten, abgekantete Ecken, H.22,7cm, B.7x6,5x7x6,5cm, Gold tlw.leicht berieben 40,00 €



307



306



306-1



308



309



310



311

308 6 Weingläser mit lindgrünem Schaft und 4 Likörgläser aus Klarglas, Jugendstildekor, um 1900 unterschiedliche Kuppas bei den Wein- und Likörgläsern, dekorgleiche Wellenbandgravur; Weingläser-H.18,5cm, Likörgläser-H.12,2cm

30,00 €

309 6 Weinrömer, Theresienthal, um 1890 gerippter, offener Trompetenfuß, Nodus mit 4 aufgelegten Beerennuppen, Kupa mit Emaillamalerei und Goldrand, H.17,5cm (1 Glas mit Chip am Stand und 2 weitere mit winz. Standchip)

50,00 €

310 Vase mit farbiger, floraler Handmalerei, um 1900 Stand mit Abriss, Wulstrand mit gelben und grünen Streifen, Wandung mit weißen Innenfeldern, außen Emaillamalerei mit Rosen, grünen Streifen und Umrandungen, sowie schwarzen, gekreuzten Streifen, Mündung mit Randchip, H.24cm

20,00 €

311 Vase mit Weintraubendekor, Emile Gallé (1846-1904), Frankreich, Jugendstil Überfangglas, farblos, orange-rot, geätztes Dekor mit Weintrauben, signiert "Gallé" (hochgeätzt), leicht gebaucht, eingezogene Schulter, zylindrische Mündung, H.7,2cm

70,00 €

312 Vase mit floraler Emaillamalerei, lindgrün überfangen, Jugendstil, um 1910 vierfach gedrückte Kugelwandung, eingezogene Schulter, kurze, zylindrische Mündung, H.10,5cm, D.10,4cm

60,00 €

313 Vase mit schwarzem Punkt-Herz-Emailedekor, Jugendstil um 1910 roséfarbendes Glas, Stand mit ausgeschliffenem Abriss, gebauchter Korpus mit eingezogener Schulter und auskragender Mündung, Mündung mit schwarzem Rand, umlaufendes Emailedekorband, H.7cm, D.10,5cm

100,00 €

314 Paar Likörrömer, Uranglas, um 1910 runder Stand, facettierter Schaft, Kupa mit Punkt- und Strahlenschliff, hellgrün und grün überfangen, H.14,2cm

15,00 €

315 5 Weingläser mit Uranglaskupa und umlaufendem Ätzdekor, 1920er Jahre Klarglasstand, tropfenförmiger Schaft, trichterartige Kupa, H.15,2cm

45,00 €

316 großes Vorratsgefäß "Bajohr & Lütke, Nchf. Inh.H.Lüth, Schokoladen u.Zuckerwaren Magdeburg", um 1920 zylindrisch, schauseitig mit Ätzaufschrift, eingezogene Schulter, zylindrischer Hals, Wulstmündung mit 2 kleinen Randchips, Hohlglasdeckel mit Kugelknopf (Riss), Stand-D.15,5cm, H.33,5cm

60,00 €

317 Deckelpokal mit Golddekor, schwarzes Amethystglas, Böhmen, um 1920 runder Stand mit Goldstreifen, kurzer Schaft, vieleckiges Gefäß mit musizierenden Putti, Deckel mit eckigem Knopf und Schälchliff, H.18,5cm, D.ca.9cm; Golddekor tlw.leicht berieben, Innendeckel mit winzigem Chip

90,00 €

318 Kristallschale mit rotem und blauem Überfang, Böhmen, um 1920 Stand mit großer Bodenkugelung, weite Schale mit unterschiedlichen Schliffarten, u.a.Punkt- und Steinelschliff, Mündungsrand mit Randchip, Innenwandung mit ungedeuteten Kleberesten, HxD 9x23cm

20,00 €



314



316



317



312



313



315



318



322



322-1



319



321

319 Vase aus Blauglas, 19.Jh. Stand mit Abriss, gedrehte, innen gerippte Wandung, Mündung mit auskragendem Rand, H.23,3cm **25,00 €**

320 Karaffe mit 6 Schnapsgläsern, attr. Karl Palda, Haida, Art Déco, Böhmen, um 1930 Karaffe mit breitem Facettenschliff, Wandung partiell rubinrot überfangen mit typischem Art-Déco-Dekor, eingeschliffener Stopfen, plangeschliffener Stand, H.18cm; 6 Gläser mit Facettenschliff und eingezogener Wandung, partiell rubinrot überfangen, H.5,2cm **140,00 €**

321 Vase, Myra, Karl Wiedmann für WMF, Geislingen, 1930er Jahre mehrfarbig irisierend, bauchiger, gerippter Stand, weite Mündung, HxD 10,4x9,5cm **90,00 €**

322 2 Schalen, sogen.Schiffchen, Kristall 1x Schleuderstern, gezackter Rand, LxBxH ca.30x18,5x16cm; 1x Steinel- und Kreuzschiff, LxBxT ca.23x13x13,5cm **20,00 €**

323 Vase "Weinlese" aus der Kollektion INGRID der ehemaligen Glasmanufaktur von Curt Schlevogt in Gablonz Entwurf 1932 von Frantisek Pazourek (1905-1997), grünes Malachitglas, Relief- Wandung mit Frauenakten zwischen Weinreben, Stand mit Schälenschliff, H.21,5cm, Gew.0,94kg, H.21,5cm **100,00 €**

324 sog. Pegasus-Ascher, aus der Kollektion INGRID der ehemaligen Glasmanufaktur von Curt Schlevogt in Gablonz Entwurf Arthur Plewa, grünes Malachitglas, Relief- Wandung mit steigenden Pferden, H.8cm, D.12,5cm **35,00 €**

325 Briefbeschwerer/Paperweight mit silbernem Löwen unter einer Palme, Böhmen, um 1900 Facetten im Wabenschliff, Boden mit polychromen Farbeinschmelzungen, silberner, vor einer Palme liegender Löwe, HxD 11x8cm **60,00 €**

326 facettierter Briefbeschwerer/Paperweight, Böhmen, bezeichnet "FH 1927" große Facetten, polychrome Pulvereinschmelzungen mit 3 Blüten, HxD 7x9cm **35,00 €**

327 2 facettierte Briefbeschwerer/ Paperweights, jeweils mit 3 großen Blumen, Böhmen, wohl 1950er Jahre große Facetten, polychrome Pulvereinschmelzungen, HxD 10x8cm und 9x7cm **40,00 €**

328 2 Millefiori-Briefbeschwerer/ Paperweights, 2.Hälfte 20.Jh., Murano-Glas, jeweils mit Original-Etikett "Murano" mehrfarbige Glasstäbchen "canes" 1x zu konzentrischen Kreisen mit 6 Strahlen angeordnet, HxD 5,55x7,6cm; 2x 4 Blütentuffs durch gedrehte Bänder unterteilt, HxD 6,8x8cm **40,00 €**

329 Millefiori-Miniatur-Paperweight/ Briefbeschwerer, Perthshire, Cliff, Schottland, 2.Hälfte 20.Jh., in Originalkarton mehrfarbige Glasstäbchen "canes" 1x zu konzentrischen Kreisen mit 6 Strahlen angeordnet, gekerbte Wandung, HxD 2,93x4,65cm **35,00 €**



320



323



325



324



326



328

328-1



327



329

330 Briefbeschwerer/ Paperweight mit blauer Blume, 2002, John Deacon, Schottland, 2002 symmetrisch eingestochene Luftblase, hellblaue Blüte mit grünem Blattwerk auf violetterm Grund, Boden mit Signum "JD 2022" und Distelblüte, HxD 5,75x7,25cm **40,00 €**



330



331

331 rechteckiger Briefbeschwerer/ Paperweight, ungedeutete Signatur, 2.Hälfte 20.Jh. Quader, plangeschliffener Stand mit Ritzsignum, polychrome Farbbandeinschmelzungen, H.9cm, B.6x6cm **20,00 €**

332 3 Millefiori-Briefbeschwerer/Paperweights, Grundfarben Grün, Blau und Weiß, 2.Hälfte 20.Jh. mehrfarbige Glasstäbchen "canes" zu konzentrischen Kreisen angeordnet, HxD 6,1x7,4cm, 5,1x6,3cm und 4x5,25cm **35,00 €**



332



331-1

333 2 Millefiori-Briefbeschwerer/ Paperweights, 1x mit Spiralfäden und 1x mit Fisch, 2.Hälfte 20.Jh. 1x 4 gedrehte Lace-Canes und Millefiori-Canes, HxD 6,3x8,25cm; 1x Fisch-Silhouetten-Canes im Zentrum, umrahmt von Millefiori-Canes, HxD 5,35x5,8cm **40,00 €**



333



334

334 Briefbeschwerer/Paperweight mit grüner Schlange, 2.Hälfte 20.Jh. blau-graue Einschmelzungen mit orangefarbenen Schlieren unter grüner Schlange, HxD 5,6x7,7cm **15,00 €**

335 3 Briefbeschwerer/ Paperweights, verschiedene Formen und Größen, 2.Hälfte 20.Jh. 1x rund, 5 eingestochene Luftblasen mit polychromen Blüten, HxD 5,3x6,3cm; 2x oval, 2 farbige Pulvereinschmelzungen um Luftblasen besetztes Mittelteil, HxD 8,7x7,3cm; 1x spitz-oval, Stand mit Abriss, polychrome Einschmelzungen mit großer, zentraler, kobaltblauer Blüte und 5 kleinen Blüten, HxD 11x6,55cm **30,00 €**



335

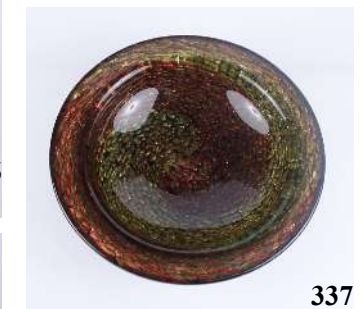

337

336 2 Millefiori-Briefbeschwerer/ Paperweights "Pansi" und "Violet", in Box, Royal Crest, Großbritannien, 2.Hälfte 20.Jh. mehrfarbige Glasstäbchen "canes" zu konzentrischen Kreisen angeordnet, HxD 5,45x8cm und 4,43x6cm **30,00 €**



336

337 Schale mit Spiralmuster, Murano, 1960er Jahre Gew.2,24kg, Boden mit Originaletikett, ausgeschliffener Abriss, eingeschmolzene Goldfolie und rote Spiralbänder, HxD 7x22cm **60,00 €**



338

338 Kerzenleuchter, Murano, 1960er Jahre innen gerippte Wandung, seitliche, eingerollte, zierliche Henkel, gold schimmernd, H.22,8cm **40,00 €**

339 Schale mit unregelmäßigem, weißen Helixmuster, wohl Italien, 1970er Jahre Klarglas mit eingeschmolzenem, weißen Muster, Stand mit großer Bodenkugelung, breite Fahne, HxD 5x20cm **30,00 €**

340 Bogenschütze, Glaskunst, wohl Lauscha, 20.Jh. polychrom, HxB 8,4x8cm **25,00 €**



332



340



338



341



342



344

341 Kugelvase mit polychromen Fadeneinschmelzung, Studioglas, signiert Stand mit ungedeutetem Ritzsignum, hellblaues Glas, Stand mit Abriss, HxD 40,00 € 10,8x13,7cm

342 Glasschiff mit blau unterfangenem Segel, 2.Hälfte 20.Jh. massiv, plangeschliffener Stand, Segel mit blauen Farbtoneinschmelzungen, HxL 29x16,5cm 30,00 €

343 Vase aus Klarglas, violett mit grünem Farbunterfang, wohl Böhmen, 2.Hälfte 20.Jh Vollglasstand, plangeschliffener Boden, eingezogene Schulter mit kleiner, runder Mündung, H.20,4cm 30,00 €

344 Frosch, Kristallglas, Orrefors, Schweden und Briefbeschwerer/Paperweight Frosch mit Originaletikett, H.7,3cm; Kugel-Paperweight mit eingestochenen Luftblasen, HxD 7,5x8,1cm 30,00 €

345 große Taschentuchvase mit blau-grün-gelben Einschmelzungen, H.33,7cm mattiert, Stand mit Bodenkuglung 20,00 €

346 2 Vasen mit Blütendekor, Glashütte Eisch, Frauenau, H.20cm und 24cm 25,00 €

347 Klarglas, außen mattiert, violett überfangen, Stand mit Bodenkuglung, 1 Vase mit Originaletikett, konischer Korpus mit weit auskragender Mündung 100,00 €

347 Schale "Scavo", Alfredo Barbini, Murano, 1970er Jahre am Stand signiert, Außenwandung mit rauer Aufschmelzung und Farbeinschmelzungen in Braun und Blau, Außenwandung mit 2 Oberflächen-Chips, DxH 26cm, H.13cm



343



345



346



347

Porzellan

351 Mokkatasse mit Ut., Indischer Korb mit Blumen, Herend, Ungarn 1.Wahl, Form Osier, Goldrand, Ut.-D.11,5cm, Tassen-H.5,9cm 20,00 €

352 Mokkatasse mit Ut., Apponyi grün, Goldpunkte, Herend, Ungarn Ozier, Goldrand, Ut.-D.11,5cm, Tassen-H.5cm 20,00 €

353 2 zylindrische Deckelosen, Entwurf Hanz Achtziger für Hutschenreuther 1x weiß mit geometrischem, zarten Golddekor, kobaltblauer Deckel mit facettiertem Glasknauf, HxD 14,5x8,2cm; 1x Goldnetzdekor mit schwarzen, zarten, stilisierten Blüten, HxD 10x12,5cm 35,00 €

354 6 Jahresteller, Hutschenreuther, Arzberg, Darstellungen von Fredericus Birke, D.30cm limitierte Auflagen exklusiv für Drache-Solingen; 1.Motiv "Kurier des Dschingis Khan", Nr.51; 2.Motiv "Kampf mit den Wölfen", Nr.4298; 3.Motiv "Dschingis Khan der Eroberer", Nr.971; 4.Motiv "Der Unterhändler", Nr.2828; 5.Motiv "Die Überfahrt im Sturm", Nr.2435; 6.Motiv "Die Eroberung", Nr.2319 30,00 €



351



352



353



354

355 2 Mokkatassen mit Ut., Form Dresden, Hutschenreuther 1x polychromes Blumen Dekor, Goldrand, Ut.-D.11,2cm, Tassen-H.5,3cm; 1x Blaue Blumen mit Goldzweigen, Goldrand, Ut.-D.12,3cm, Tassen-H.5,3cm

356 3 Mokkatassen mit Ut., Hutschenreuther unterschiedliche Formen und Dekore, Ut.-D. 11cm bis 11,5cm; Tassen-H.3,4cm bis 5,8cm

357 2 kleine Musiker aus 4-tlg. Gruppe "Kleine Musikanten", Karl Tutter für Hutschenreuther, 1930er Jahre, Art Déco Weißporzellan mit Golddekor und grünen Linien am Blattwerk, auf einer Goldkugel stehende Putti; "Kleiner Schellenschläger", Modell 1098, H.9cm und "Kleiner Waldhornbläser", Modell-Nr.1099, H.9cm (1 Blattspitze bst.); vgl. Lit. "Im Zeichen des Löwen", Ellen Mey, S.363

358 6 Teller mit Motiven aus der Umgebung von Görlitz, Handmalerei, Anfang 20.Jh. gewellte Fahne mit Goldrand, Handmalerei mit Personenstaffierung, rückseitig bezeichnet, D.jeweils 18,2cm; Motive: Actien-Brauerei Görlitz; Landeskrone; Eisenbahnbrücke; Neißerbrücke; Blockhaus; Demianiplatz

359 Figürlicher Tafelaufsatz, Sächsische Porzellan-Manufaktur Dresden, Potschappel/Freital, Sachsen, 2.Hälfte 20.Jh. plastischer Blütenbesatz (tlw.min.best.), polychrom staffiert, Goldkonturen, bewegter Sockel mit "Baumstamm"-Schaft, schauseitig stehende Frau mit Blumenschale, Durchbruchaufsatzschale, D.16cm, H.27,8cm

360 ovale Prunkschale, Sächsische Porzellan-Manufaktur Dresden, Potschappel/Freital, Sachsen, 2.Hälfte 20.Jh. plastischer Blütenbesatz (tlw.leicht best.), polychrom staffiert, hellblaue Konturen, seithl.Handhaben, LxBxH 28,5x20x10,5cm

361 Mokkatasse mit Ut., Streublumen, Fürstenberg vieleckig, Handmalerei, Goldrand, Ut.-D.11cm, Tassen-H.4,3cm

362 Mokkatasse mit Blütenranken und rosa Band mit Ut., Richard Ginori, Di Doccia, Florence, Italien Goldstreifen und -ränder, Ut.-D.9,7cm, Tasse mit hochgezogenem, reliefierten Rollwerkhenkel, Standfuß, H.mit Henkel 8,1cm

363 Mokkatasse mit Ut., Chinoiserie, Raynaud&C°, Limoges, Frankreich "Fabriqué et Decoré Dans la Cité de Limoges" (hergestellt und dekoriert in der Stadt Limoges), Ozierreliefrand, handgemaltes Dekor, Ut.-D.10,5cm, Tassen-H.5,5cm

364 2 Mokkatasse mit Ut., Haviland, Limoges, Frankreich und Alt Tirschenreuth Haviland: Kleeblatt-Dekor, Wellenrelief, Ut.-D.12,5cm, Tassen-H.6cm; Alt Tirschenreuth: Rollwerkrelief mit grauen Bändern, Ut.-D.11,5cm, Tassen-H.6cm



355



356



357



358



359



362



363



361



361-1



364



365

365 2 Mokkatassen mit Ut., Rocaille, Bunte Blume, Goldrand, KPM Berlin I.Wahl, florale, polychrome Handmalerei mit Schmetterlingen, Teller-D.11,5cm, Tassen-H.5,4cm **40,00 €**



366

366 Teller mit mit Blüten besetzter Durchbruchfahne, KPM Berlin, 19.Jh. unterglasurblaue Zeptermarke, roter Reichsapfel über "KPM" Aufglasur; florale Handmalerei mit Insekten, Fahne mit 4 goldumrahmten Kartuschen, darin polychrome Blüten, D.22,5cm **75,00 €**



367

367 Teller mit Kirschblüten und Efeu, KPM Berlin, 2.Hälfte 19.Jh. Marke von ca.1849-1870, Handmalerei, Teller mit grau-grünem Grund, Spiegel mit Gold umrahmten Blattwerk und Kirschblüten auf weißer Kartusche, Fahne mit 6 goldumrahmten weißen Feldern, darin Efeu mit Schneeglöckchen, gewellte Fahne mit Goldrand (tlw.minimal berieben), D.25cm **70,00 €**



368



369

368 Durchbruch-Henkelschale, KPM Berlin, Ende 19.Jh. unterglasurblaue Zeptermarke, runde Schale mit schräger Gitterwandung, verschlungene Astwerkhenkel mit Blütenbestatz, div.Brandrisse, D.22,5cm, mit Henkeln 25,5cm, H.8cm, mit Henkel 10,5cm **20,00 €**



370



371

369 Schale, indisch purpur, Goldpunkte, Schwertermarke, Meissen?, 18.Jh.? unterglasurblaue Schwertermarke, oktagonale Schale, florale Handmalerei mit Insekt, Wandung mit "Gebrochenem Stab"-Relief, rotbrauner Rand (leicht berieben), LxBxH 15,4x15,1x3cm **50,00 €**



372-1



372

370 Kerzenleuchter, Zwiebelmuster, Meissen, Knauzeit (1860-1924) 1.Wahl, quadratischer Stand, konischer Schaft mit Kerzentülle, H.14,2cm **50,00 €**

371 Kabarett, Zwiebelmuster, Meissen, 1.Hälfte 20.Jh. unterglasurblaue Schwertermarke mit 3 Schleifstrichen, 2 gerippte Muschelschalen, zentraler Griff, BxT 28,5x24cm, H. mit Griff 11cm **120,00 €**

372 Prunkteller, Meissen, Pfeifferzeit (1934-1934) unterglasurblaue Schwertermarke mit 2 Schleifstrichen, Spiegel mit polychromer, floraler Handmalerei, reliefierte Fahne mit Blumen, Muscheln und Gitter, Goldkonturen, D.29,5cm **180,00 €**

373 Mokkatasse mit Ut., Rote Rose, Neuer Ausschnitt, Meissen, nach 1934 unterglasurblaue Schwertermarke, seitlicher Strich mit 2 Schleifstrichen, Goldrand, Ut.-D.10,7cm, Tassen-H.5,4cm **20,00 €**



373

374 Porzellan-Koppchen mit Böttger-Ut., Meissen, nach 1934 I.Wahl, florales Reliefdekor, Ut-D.10,8cm, Koppchen-H.4,5cm **15,00 €**



374

375 Trichtervase mit Blumenbukett, Meissen, 2.Hälfte 20.Jh. 1.Wahl, Handmalerei, Goldstreifen, schauseitig polychromes Blumenbukett, rückseitig 2 kleine Streublumen, Mündung mit Goldrand, H.19cm, Mündungs-D.16,5cm; Stand mit 2 winzigen Randchips, Goldstreifen minimal berieben **120,00 €**



375



376



377



378

376 Schälchen, Bunte Blume, Meissen, 2.Hälfte 20.Jh. unterglasurblaue Schwertermarke mit 2 Schleifstrichen, Goldrand, LxBxH 15,7x11,8x3,4cm

35,00 €

377 kleine, kobaltblaue Vase mit Blumenbukett, Meissen, 2.Hälfte 20.Jh. 1.Wahl, leicht gebaucht mit weiter Mündung, Goldrand, schauseitiges goldumrahmtes Medaillon mit polychromer Handmalerei, H.6,3cm

45,00 €

378 kleines Blatt-Schälchen mit Astwerkhenkel, Streublumen, Meissen, 2.Hälfte 20.Jh. 1.Wahl, Goldrand und -konturen, Stand mit Blütenrelief, LxBxH 9x6,8x3cm

25,00 €

379 kleine, runde Schale, Früchtemalerei, Meissen, 2.Hälfte 20.Jh. 1.Wahl, Goldrand, D.14x2,7cm

35,00 €

380 Deckeldose, Mingdrache purpur, Meissen, 2.Hälfte 20.Jh. unterglasurblaue Schwertermarke mit 2 Schleifstrichen, leicht gebaucht, Goldränder, Deckel mit Mingdrachen, DxH 9,5x5,4cm

50,00 €

381 Schreibtischgarnitur mit Streublumendekor, Dekor "Alt Meissen", 1920er Jahre Goldspitzendekor und polichromes Blumendekor, partiell mit Handmalerei, abnehmbarer Deckel, Porzellan-Tintenfassensatz, B.19cm, T.12cm

20,00 €

382 4 Teller, Zwiebelmuster, Teichert, Meissen und kleines Sieb mit Zwiebelmuster, 1930er/1940er Jahre 2 Speiseteller, D.24,5cm (1x mit Haarriss); 2 kleine Teller, D.15,5cm; Sieb mit Holzgriff, Gesamt-L.21cm, Sieb-D.6,5cm; leichte Alters- u. Gebr.-spuren

20,00 €

383 Sitzender Frauenakt, Lore F. Gronau für Rosenthal, II.Wahl Biscuitporzellan, monogrammiert, Modellnummer 1771, grüne Stempelmarke mit Schleifstrich, H.21cm

70,00 €

384 quadratische Platte und Vase, Dekor Goldfeuer-Lamina rot, Helmut Drechsel für Rosenthal handgemalt, Platte mit abgerundeten Ecken, 18,5x18,5cm, H.3,2cm; Vase in Keulenform, H.20,5cm

35,00 €

385 12 Eierbecher, Maria mit Rosendekor, Rosenthal, 1927 reliefierter Stand, kurzer Schaft, vieleckiger Korpus, Schau- und Rückseite mit Rose in Blattkranz, Goldränder, H.6,9cm

25,00 €

386 Mokkatasse mit Ut., Form Maria, Rosenbuketts, Classic Rose, Rosenthal Group Goldstreifen, Ut.-D.12,4cm, Tasse mit Standfuß, H.5,3cm

15,00 €

387 Hummelfigur "Der Bücherwurm", Entwurf Reinhold Unger, 1930er/1940er Jahre Modell-Nr.8, H.10,5cm

50,00 €



379



380



381



383



382



383-1



385



384



387



386

- 388** Hummelfigur "Lausbub", Entwurf Reinhold Unger, 1930er/1940er Jahre Modell-Nr.43, H.13cm **50,00 €**
- 389** 6 Teller mit Obstmotiv, Thomas Porzellan, 1.Hälfte 20.Jh. unterschiedliche Motive, Goldrand, D.19,2cm **20,00 €**
- 390** 6 Eierbecher, Königlich Tettau, Bayern ohne Bodenmarke, Wellendekor in Gold mit schwarzen Blüten, Goldränder, H.jeweils 6,8cm **15,00 €**
- 391** Schreitender Tiger, Weiss, Kühnert & Co., Gräfenthal, 2.Hälfte 20.Jh. **60,00 €**
Weißporzellan, Form-Nr.11593, Stand mit Goldstreifen, HxL 14x26cm
- 392** Schale mit 6 Tellern, Form BELLA, Heinrich&Co, Art Déco vieleckig, elfenbeinfarbenes Porzellan, Goldränder (tlw.min.berieben), polychromes Dekor mit Obst, Zweigen, Nüssen und roten Bändern; Schale: LxBxH 37,5x21,5x6cm, Teller-D.20cm **25,00 €**
- 393** 2 dreiteilige Gedecke, Weimarer Porzellan, Kobalt Blau, Nordt Malerei goldene Blütenranken, breite Goldränder; weite Tasse, H.6,5cm, Mündungs-D.9,7cm, Teller-D.21cm, Ut.-D.14,7cm **25,00 €**
- 394** Vase, Hütter Porzellan, Wernigerode, Designer Heidi und Jürgen Hütter am Boden handsigniert, Weißporzellan, gedrehte Wandung, H.30,5cm, D.ca.8cm **25,00 €**
- 395** Schale und Schwanenhalsvase, Dekor "Musette", Dekor K.Nossek für Kaiser Porzellan zweihenklige Schale, Modell-Nr.660, LxBxH 30,5x20,5x4,3cm; Vase mit eckigem Stand und seitlichen Schwanenhalschenkel, H.28,5cm **25,00 €**
- 396** 4 weiße Porzellanvasen, unterschiedliche Formen und Höhen, überwiegend ohne Hersteller 1x Heinrich, Bone China, Villeroy&Boch, Form-Nr.2174, Herzform, H.17cm; 3x ohne Hersteller, H.von 19cm bis 25,4cm **20,00 €**
- 397** zweiteilige Spruchtasche für ein Kind, um 1920 Tasse mit schauseitigem Spruch "Ein Kind, das so brav ist, so artig wie Du, bekommt diese Tasse und ein Goldstück dazu.", Mündung mit Rosenranke, Goldspitzendekor, H.6,5cm, Untertasse mit reliefiertem Goldstück, Kaiser Wilhelm II, D.12,5cm; leichte Gebr.- und Altersspuren **25,00 €**
- 398** Senfgefäß "Wernigerode - Marktplatz mit Rathaus", 1.Hälfte 20.Jh. Fassform, polychromes, handgemaltes Streifendekor, schauseitig rundes Medaillon mit gedrucktem Bild, Ohrhenkel, Deckel mit Löffelaussparung, H.9cm (Riss und Chip) **15,00 €**
- 399** 2 Mokkatassen mit Ut., Linder Porzellan 1x Form Marie-Luise, Dekor: Alte Ranke Grün, Goldpunkte und Goldrand, Ut.-D.11cm, Tassen-H.5cm; 1x Dekor: Prestige bunt, Ut.-D.11,5cm, Tassen-H.4,5cm **15,00 €**
- 400** 2 Mokkatassen mit hochgezogenem Rollwerkhenkel und Ut., Kaiser und Blankenhain Porzellan Kaiser: Dekor Petersburg, purpur mit Goldpunkten, Ut.-D.11,3cm, Tassen-H. mit Henkel 7,6cm; Blankenhain: Rosendekor, Goldrand, Ut.-D.10,9cm, Tassen-H. mit Henkel 8cm **15,00 €**



388



389



389-1



390



391



392



392-1



395



393



396



394



397



398



399



400

- 3 Mokkatassen mit Ut., davon 2x mit vierfüßigem Stand, Gerold Tettau, Alt Tirschenreuth und Weimar Porzellan Gerold-Tettau: eckiger Stand, Rollwerk- und Gitterrelief, Blumendekor, Goldränder, Ut.-LxB 11,5x10,5cm, Tassen-H.6,1cm; Alt Tirschenreuth: vierfüßiger Stand und hoch eingerollter Henkel, zartes Blattdekor, Teller-D.11,2cm, Tassen-H.mit Henkel 8,8cm; Weimar: vierfüßiger Stand und hoch eingerollter Henkel; blaue Blüten, Goldrand, Teller-D.11cm, H.8,1cm



401

- 3 Mokkatassen mit Ut., Weimar Porzellan
1x vierfüßiger Stand mit Rosenblütendekor, Teller-D.11,7cm, Tassen-H.5,2cm; 1x erhöhter Stand, Goldblütenrankendekor, Teller-D.11,5cm, Tassen-H.4,6cm; 1x Echt Weimar Kobalt, Teller-D.11,5cm, Tassen-H.4,6cm



402

- 4 zylindrische Mokkatassen mit Ut., Vista Alegre/Portugal, Eschenbach, Langenthal und Wedgwood Vista Alegre: asiatische Dekore aus Flora und Fauna; Eschenbach: Living Colors - Jingle Bells; Langenthal: Blumenkörbe mit Rollwerkzier; Wedgwood: Kutani-Kranich; Ut.-D. von 11,3cm bis 12,2cm; Tassen-H. von 5,3cm bis 5,9cm



403

- 2 Mokkatassen mit Ut., Carl Schumann und Schierding, Bavaria Schumann: Motiv Fink, Tassenwandung mit Blüten- und Gitterrelief, Ut. mit Durchbruchfahne, Goldrand, Ut.-D.12,5cm, Tassen-H.5,9cm; Schierding: Rosenblüten, Goldrand, geschweifte Wandung, Ut.-D.12,1cm, Tassen-H.5,5cm



404

- 2 Mokkatassen mit Ut., Reichenbach und Zsolnay, Ungarn Reichenbach: Rosendekor, Ut-D.10,8cm, Tassen-H.4,5cm; Zsolnay: elfenbeinfarben mit blauen Blüten, Goldkonturen, Ut.-D.12cm, Tassen-H.4,5cm



405

- Reklame-Porzellanschuh "Wilhelm Herndorf, Gommern, Breitestr.25, Lederhdlg. u. Schuhwaren", um 1920 Schuh mit Schnürsenkel, Reklameaufdruck in Gold, HxL 6,5x13,5cm



406

Keramik, Fayencen



412



411

411-1

- 411 Schale, Sternform, datiert 1883 blaue Handmalerei auf hell glasiertem Grund, gezackter Rand, DxH 29,5x5,5cm, starke Alters- u. Gebr.-spuren **25,00 €**
- 412 6 Wandteller, überwiegend mit Spritzdekor, Hollohaza, Ungarn, Marke 1902-1915, usw./mit Nr.72 gemuldet, überwiegend florale Handmalerei und Spritzdekore, 3x D.23cm, 2x D.17cm und 1x D.15cm **25,00 €**

- 413 große Kanne mit Deckel, Bunzlau, um 1900
Pfaueaugendekor in Braun mit grünem Punkt, blau
geschwämmt umrandet, dickbauchig, Mündung mit
umlaufender Blütenborte, Ohrhenkel, gedrückter
Ausguss, H.ohne Deckel 25cm, mit Deckel 29,5cm, tlw.
Randchips, Innencraquelé 30,00 €



413



414

- 414 großer Spruch-Wandteller "Mäßigkeit...", Georg
Schmider Vereinigte Zeller Keramische Fabriken,
1940er Jahre gemuldet, Fahne mit umlaufendem
Spruch: "Mäßigkeit in Freuden lindert Gram und
Leiden", Spiegel und Fahne mit floraler Handmalerei,
D.30,5cm 25,00 €

- 415 großer Westerwälder Krug mit Ritzdekor "Hirsch",
19.Jh. graues Steinzeug, Salzglasur, schauseitig
kobaltblau staffiertes Ritzdekor: großer Hirsch unter
Eichenlaub im rechteckigen Rahmen, oben und unten
gerillt mit kobaltblauen Streifen, Mündung mit
gedrücktem Ausguss, Ohrhenkel, rückseitig
Literangabe "3" (n.gepr.), H.32cm 40,00 €



415



416

- 416 Henkelvase mit Wappenrelief, Westerwald, Ende 19.Jh.
Stand mit gepresster Form-Nr.763A, graues Steinzeug,
Salzglasur, kobaltblaues Dekor, umlaufende
Reliefblütenbänder, Schau- und Rückseite mit
Wappenrelief, seitliches Blattwerk auf gewelltem
Ritzgrund, Schulter mit Akanthusblattwerk,
hochgezogene Henkel (rest.Chip), H.29,8cm 25,00 €

- 417 Schnapsflasche, Entwurf Albin Müller für
Steinzeugfabrik R. Hanke, Höhr/ Westerwald, um 1910
graues Steinzeug, Salzglasur, kobaltblau staffiert,
zylindrische Form mit Wellenbändern, gebauchte
Schulter mit Medaillons und Perl-Relief, zylindrischer,
enger Hals, Stand mit Prägestempel: "CARL MAMPE
BERLIN / EIGEN-KRUG" (Rundmarke), H.22,8cm,
dazu Ausgießer aus Zinn 40,00 €



417



418

- 418 Bierkrug mit Ritzdekor "Treibjagd", Gerz, Höhr-
Grenzhausen, 20.Jh. Modell-Nr-265, 0,5l
Fassungsvermögen, waldgrüner Grund mit
polychromen Ritzdekor, reliefierter Zinndeckel mit
Daumenheber, H.25,5cm 25,00 €

- 419 Barbierschale, Muschelform, Handmalerei, 20.Jh.
beige glasiert, gewellter Rand mit Aussparung
(Glasurfehlstelle), Bemalung in Blau, Gelb- und
Brauntönen, Rand mit Blütenzweigen, Spiegel mit 2
Vögeln und Schmetterling, DxH 29x6cm 30,00 €

- 420 2 Barbierschalen mit Vogel- und Heißluftballon-Motiv,
Handmalerei, 20.Jh. ovale, tief gemuldete Schalen,
gewellter Rand mit Aussparung, 1x mit Vogel auf
Ähren; 1x Heißluftballon mit Personenstaffierung,
HxBxT 8x30,5xca.25,5cm, leichte Alters- und
Gebr.spuren 60,00 €



419



419-1



420

- 421 runde Barbierschale mit gelben Vogel, Handmalerei,
20.Jh. florales Dekor mit Vogelmotiv, tief gemuldet,
breite Fahne mit Aussparung, DxH 27,5x8,5cm 35,00 €

- 422 2 Barbierschalen, Henriot Quimper und Moustiers,
Handmalerei, Frankreich, 20.Jh. Fahne jeweils mit
Griffmulde und Aussparung; Quimper: Fahne mit
floralem Band, Spiegel mit Personenstaffierung, HxBxT
7x30,5xca.24cm; Moustiers: zarte, florale Bemalung in
Grün-, Gelb- und Blautönen, Spiegel mit Vogel und
Schmetterlingen, HxBxT 7x31,5xca.28cm 50,00 €



421



422

423 Tortenplatte mit Ahorn-Dekor, Jugendstil, um 1910
 Keramikplatte mit Messingrahmen, seitliche Handhaben, dreifüßiger Kugelstand, D.37cm, mit Handhaben 47cm **30,00 €**



423



424

424 Tortenplatte mit Spritzdekor und Standfuß, 1930er Jahre vernickelter Standfuß, Keramikplatte mit Apfelzweigen in Brauntönen, DxH 30x13cm **40,00 €**

425 Hedwig Bollhagen, Kaffeeservice für mind. 5 Pers., wohl Formnr. 1065 varius, 1960er Jahre 5 Tassen HxD 5,5x9cm, 6 UT D. 13cm; 6 kleine Teller D. 14,7cm; quadratische Schale, HxBxL 3,5x11,7x11,7cm; tlw. mit geprägter Bodenmarke, partiell mit Altersspuren (Craquelé und kleinere Chips) **30,00 €**



425



430

426 Hedwig Bollhagen, 12-tlg. Teeservice für 2 Personen, Formnr. 501, Dekor 138 Teekanne mit Stövchen, Milchkönnchen & Zuckerschale, 2 Tassen mit UT, 2 Frühstücksteller D. 18cm und 2 Dessertteller D.14,5cm, Unterseiten jeweils gemarkt, partiell mit Gebrauchsspuren **100,00 €**



426



432

427 Hedwig Bollhagen, Kerzenleuchter und Schale, Dekor 138 Kerzenständer mit Blumenring, Formnr. 215, HxB 6x14cm; Schale, Formnr. 800, HxD 6x18cm, Unterseite jeweils gemarkt **40,00 €**



427

428 Hedwig Bollhagen, 3 Kleinteile: Kerzenständer, Eierbecher und Vase, Dekor 138 Kerzenständer Formnr. 205, HxD 4,5x5,5cm; Eierbecher Formnr. 521, HxD 4,3x5cm; Vase Formnr. 734, HxD 5,5x6,5cm; Unterseite jeweils gemarkt **20,00 €**



428



432-1

429 Hedwig Bollhagen, 4 Cappuccinotassen mit UT und 2 Kanadabecher, Dekor 138 4 Cappuccinotassen mit UT, Formnr. 573, HxB 8x8cm und UT D. 2x 14,3 und 2x 15,3cm; aktueller NP 260 EUR; 2 Tassen "Kanadabecher", Formnr. 526, HxD 9x7,5cm, aktueller NP 96 EUR, Unterseite jeweils gemarkt **45,00 €**



429

430 Hedwig Bollhagen, Fußschale, Formnr. 605, Dekor 117 blaue Blume mit schwarzem Stiel auf weißem Grund, HxD 12x15cm, Unterseite gemarkt, aktueller NP: 77 EUR **25,00 €**



433

431 Hedwig Bollhagen, gebauchte Vase, Formnr. 307, Dekor 333 schwarze Engobe auf sandfarbenem Grund, unterseitig gemarkt, HxD 12x13cm **80,00 €**



431



431-1

432 Hedwig Bollhagen, Vase mit zylindrischem Hals, Formnr. 302, Dekor 318 schwarze Engobe auf sandfarbenem Grund, unterseitig gemarkt, HxD 15x9cm **70,00 €**

433 Vase, Entwurf Hans Achtziger für Hutschenreuther, 1970er Jahre Keramik, Designklassiker, braun und birkengrün glasiert mit polychromen Bögen, gekerbte Mündung (winz.Randchip), H.16,5cm **35,00 €**

- 434 Teedose mit Schwämmeldecor, Elmshorner Steingutfabrik C.&E.Carstens, Art Déco, 1930er Jahre weiß glasiert mit kobaltblauem Schwämmeldecor, eingezogene Schulter mit kurzer, zylindrischer Mündung, flacher Deckel, Innenkraquelé, H.13,5cm **25,00 €**
- 435 Vase, PAW - Paul und Anna Wranitzky, Böhmen, Jugendstil, um 1900 Pressmarke, Terrakotta, rotbraun glasiert, umlaufendes Ritzdecor mit polychrom staffierten Lilien, H.19cm **30,00 €**
- 436 Paar Vasen, Gunter Lambert, dazu Buch "Die Welt des Gunther Lambert" Handarbeit, weiße Craqueléglasur, leicht gebaucht mit enger Mündung, H.jeweils 25cm; dazu kleiner Bildband **30,00 €**
- 437 Rassetaube, Schäfer&Vater, Rudolstadt, Thür., 1.Hälfte 20.Jh. Feinsteinzeug, oktonaler Sockel, auf einer hellblauen Kugel sitzende Taube, polychrom staffiert, H.28cm **20,00 €**
- 438 Wandkaffeemühle, Max Roesler, Leinbrock-Werke, um 1920 Keramikkorpus, Max Roesler, beige mit Rosengirlanden, auf Holzplatte mit Originalschild, Glas-Kaffeekorb, Holzdeckel zu ergänzen, HxB 37,5x14cm **15,00 €**
- 439 Max Roesler, 11-tlg. Set: Vorratsgefäße, Essig-Öl-Flaschen und Kännchen, Rosenrankendekor, Jugendstil 3 große Deckeldosen: Zucker, Reis, Gerste, HxBxT je 20x10x10cm; 3 kleine Deckeldosen, Zimt, Nelken, Gewürz, HxBxT 11x6x6cm; 2 Flaschen für Essig und Oel, je 25x7,5x7,5cm; 3 Kännchen: HxBxT 14x8x8cm, 12x7x7cm, 5x6x6cm, teilw. stärkere Gebrauchsspuren und Abrieb **40,00 €**
- 440 Max Roesler, Wandgefäß für Topflappen, Bürstenhalter und Frühstücksbrett, Rosenrankendekor, Jugendstil jeweils gemarkt, Topflappengefäß HxBxT 19x14,5x8cm, Bürstenhalter HxBxT 20x7,8x5,5cm, Brett HxB 23,5x14,5cm, mit Gebrauchsspuren, tlw. berieben **25,00 €**
- 441 Max Roesler, Wand-Löffelhalter mit 2 Kellen, Rosenrankendekor, Jugendstil Holzrahmen mit Porzellanschild "Löffel", Abtropfschale und 2 Kellen, HxBxT 62x44,5x13cm, mit Gebrauchsspuren, kleinere Chips, tlw. berieben **50,00 €**
- 442 Wandgefäß "Mehl", Villeroy&Boch/V&B, Wallerfangen, um 1900 florales Dekor in Blau mit Gebäuden und Schiffen, Holzdeckel zu ergänzen, hintere H.23,5cm, B.18cm, T.12cm **15,00 €**



434



435



436



437



439



441



438



442



440



440-1





444



446



443

- umfangreiches, 62-tlg. Keramik-Service, Mittelalterliche Motive, Deruta, Italien, 1970er Jahre handgetöpft und handbemalt; 8 Suppenteller mit gewelltem Rand, D.20cm; 7 Teller, D.21,5cm; 12 Ut./kl.Teller, D.15,5cm; 6 Tassen, HxD 5,5x10cm; 6 Eierbecher, H.5,2cm; 1 ovale Platte, LxB 29x22cm; Kanne, H.16cm; 1 vierteilige Anbieterschale, 23x23cm; 5-tlg.Kannensatz, H.von 6,5cm bis 14cm; 5 Schälchen, HxD 5x11cm; 2 kleine Kerzenleuchter; 1 Deckeldose, HxD 11,5x10,5cm; 2 dreihenklige Vasen, H.10,5cm und 16cm; Marmeladendose (Deckel etwas klein), D.12cm; 1 kl., rd.Schälchen, D.12cm; 1 zylindrische Tasse, HxD 6,5x6cm; kl.Bechervase, H.6cm; Vase H.10cm
- 443 100,00 €
- 444 Kanne, Unterwasserwelt, Serafino Volpi für Deruta, Italien Keramik, Handmalerei, randständiger, hochgezogener Bandhenkel, kurzer Ausguss (kl.Glasurfelstellen), weiß ausgesparte Motive auf bordeauxrotem Grund, H.15,5cm 20,00 €
- 445 7 handbemalte Terrakottafliesen, D'Ass, Italien, 1970er Jahre LxB 15x15cm, Motive aus der Unterwasserwelt 25,00 €
- 446 2 florale Wandplatten, Ceramano-Kunstkeramik, 1960er Jahre Terrakotta, Handarbeit, Monogramm "REA", beige glasiert mit stilisierter Blüte, Goldkonturen, HxB 29x29cm, Dekore "Magnolie" und "Lotus" 20,00 €



445

Pause bis 14:00 Uhr

Skulpturen

- 451 Annie Charriere Verdier, "Maria mit Christuskind", signiert Bronze, grün patiniert, rückseitig signiert, mit Stempel der Gießerei MOF, Frankreich, H.19cm, BxT ca.11x12cm 220,00 €
- 452 Schulterbüste "Benvenuto Cellini", 20.Jh. Bronze, schauseitig bezeichnet, H.11,5cm 30,00 €
- 453 "Kecker Straßenjunge", Miniatur, 1920er Jahre Bronze, Knabe mit verschränkten Armen, provokativ schauend, Figur-H.6,7cm, schwarzer, beige geaderter Marmorsockel (best.), Gesamt-H.10,7cm 25,00 €



451



452



453



454



455



456

454 "Maria mit Christuskind", expressive Darstellung Messing, H.9cm **35,00 €**

455 "Möwe", Henri Lechesne (1869-1878), Frankreich, Art dèco, 1930er Jahre Spritzguss mit Kaltbemalung, Möwe auf einer Wellenkrone, signiert "H.Lechesne", Gew.13,24kg, Flügelspanne 72,5cm, H.48,5cm, schwarzer Marmorsockel BxT 40x23,5cm; tlw.Farbe berieben **440,00 €**

456 "Sitzender Männerakt", Art Déco, 1930er Jahre Weißmetall, bronziert, Figur- H.15,5cm, auf grau-beige gesprenkeltem Marmorsockel, HxBxT 3,5x14x12cm, Gesamt-H.19cm **280,00 €**

457 Keramik-Büste "Mutter und Kind" und Buch, Max Roesler Büste: Entw. Erwin Berbalk, Formnr. 0572, grün glasiert, Unterseite gemarkt, HxBxT 23,5x26x16cm; Buch: Rolf Peters, "Max Roesler - Keramik zwischen Jugendstil und Art Deco", Darmstadt 1998, leichte Altersspuren; Büste vgl. S.154 **140,00 €**

458 Assemblage, Norddeutschland, bezeichnet und datiert "KOLBIEN 74", Ende 20.Jh. unsigniert, alte Materialien: Holz, Nägel, Eisen und Seil, zu einem Ensemble verbunden, HxBxT 53x53x4cm **80,00 €**



457



458



457-1

Gemälde

461 Gasparo Lopez dei Fiori (1650-1732) attr., "Blumenstilleben mit weißen Hortensien und Lilien", Öl/Lwd. von fremder Hand rückseitig mehrfach bezeichnet "Gaspero Lopez" (Schreibweise zu finden in Fachliteratur des 19. Jh.); reiches, sommerliches Blumenbouquet in Bronze-Cachepot; HxB 58x43,5cm, partiell craqueliert, Firnis vergilbt, minimale Fehlstellen; in schwarzem Lackrahmen des 19. Jh., mit innen liegender, goldener Zierleiste, Gesamt-HxB 77x62cm, Leiste partiell bestoßen **800,00 €**

* Studium bei Jean Baptiste Du Buisson u. Andrea Belvedere, tätig in Rom, Venedig und Dresden, später in Florenz als Hofmaler des Großherzogs (vgl. wikipedia)



461



461-1



461-2

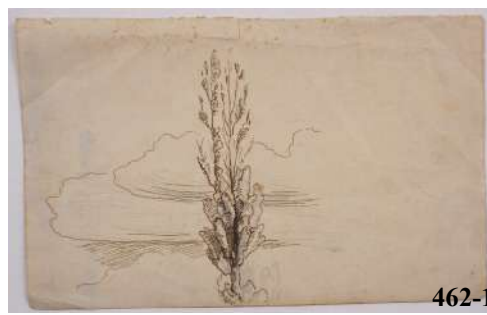

462 Adrian Ludwig Richter (1803, Friedrichstadt - 1884, Dresden), 3 Handzeichnungen, Tusche/Blei/Papier "Landschaft mit Kapelle und Personenstaffage", Tusche, u.r. monogrammiert, HxB 8,8x12,8cm, verso reichhaltig von Hand beschriftet (wohl Reiseroute), leicht stockfleckig; "Pappel vor Wolkenformation", HxB 10x15,8cm, leichte Randläsuren, min. stockfleckig; "Gebäude zwischen Bäumen", Blei/Papier, HxB 9x15,4cm, aufgezogen, mit Altersspuren

463 Albert Heinrich Brendel (1827, Berlin - 1895, Weimar), Studie "Bäuerin zu Pferd", Öl/Platte HxB 43x30,5cm, oben mit kleinerer Farbfehlstelle, verso typografisch bezeichnet, in Goldstuckrahmen, Gesamt-HxB 56x43,5cm, Provenienz: urspr. aus Nachlass Prof. Max Thedy, Weimar *schon früh Anleitung durch Landschaftsmaler Wilhelm Schirmer, Besuch der Zeichenklasse der Berliner Akademie; Studium von Marinemotiven bei Wilhelm Krause; ab 1851 Reisen nach Frankreich, Italien und Sizilien, ab 1869 überw. in Berlin, ab 1875 in Weimar (Professor u. 1882 - 1885 Direktor der Kunstschule Weimar), vgl. wikipedia

464 anonyme/r Künstler/in, "Reiter vor Berglandschaft", 1869, Öl/Holz u.I. datiert "12. Aug. [18]69", HxB 16x24cm, stark craqueliert, zu reinigen; in Goldstuckrahmen, Gesamt-HxB 23x31cm, partiell leicht bestoßen

465 Blanca von Hagen (1836, Breslau - 1881, Berlin), 2 monumentale Porträts "Ehepaar von Buggenhagen", 1870/73, Öl/Lwd. "Degener v. Buggenhagen-Dambeck, Ehren- und Rechtsritter des Johanniterordens" (1817 - 1886), dargestellt als Halbfigur im Waffenrock, u.r. signiert "B. v. Hagen" und datiert "1873", HxB 130x98cm; "Emma v. Buggenhagen-Dambeck, geb. v. Luck und Witten", (1819 - 1894), dargestellt als Halbfigur in schwarzem Kleid mit Haarschleier vor einem roten Vorhang; u.l. signiert "B. v. Hagen" und datiert "1870", HxB 130x98cm; jeweils in prunkvollen Goldstuckrahmen mit Akanthuswerk, Leistenbreite 21cm, Gesamt-HxB 165x137cm *vollst. Blanca Agathe Adelheid von Hagen, dt. Porträt- und Genremalerin, Ausbildung zur Malerin in Dresden, Berlin u. München als Schülerin von Gyula Benczúr u. Karl Gussow, Studienreisen nach Italien u. Paris, danach sesshaft in Berlin, Mitglied im Verein der Berliner Künstlerinnen; Ausstellungen (Auswah): XLVI. Kunstausstellung der Königlichen Akademie der Künste 1868, Berliner akademische Ausstellung 1870/71

466 Heinrich Hofmann (1824, Darmstadt - 1911, Dresden), Studie "Die Reinigung des Tempels", Öl/Karton rückseitig typografisch altbezeichnet, HxB 38,5x47cm, Malgrund leicht konvex, in Goldstuckrahmen (partiell bestoßen), Gesamt-HxB 49,5x58cm

467 Kajetan Kosiński (1847-1935, SVK/POL), Paar "Angreifende Wölfe", Gouache/Papier jeweils unten signiert "K. Kosinski", HxB 17,5x31cm, 1x partiell leicht verunreinigt, in Goldstuckrahmen, Gesamt-HxB 30x43cm, Leiste partiell bestoßen





468



469



470



471

anonyme/r Künstler/in, "Mutter mit Kind", 19. Jh., Öl/Lwd. Darstellung einer Frau in rotem Gewand; das im Bett liegende Kind reckt die Hände zu einer Weinrebe; HxB 46,5x60cm, in Goldstuckrahmen, Gesamt-HxB 62x76,5cm **180,00 €**

Franz Hausler (1846-1904), "Blick zum Siebersturm in Rothenburg", Öl/Lwd. u.r. signiert, HxB 44,5x34cm; gerahmt, Gesamt-HxB 51,5x41cm **30,00 €**

anonyme/r Künstler/in, "Haus im Tal bei Sonnenuntergang", um 1900, Öl/Holz HxB 23,5x32cm, verso mit Stempel der Firma Anton Maurer, Wien, Klostersgasse No. 4, Verdienst-Medaille; in Goldstuckrahmen, Gesamt-HxB 31x39cm, insgesamt mit leichten Altersspuren **40,00 €**

attr. Elias Wenzel (1861-1948) nach Fra Filippo Lippi, "Anbetung im Walde", Miniaturmalerei in Öl u.r. signiert E. Wenzel, HxB 14x9,8cm, aufgezogen, unter Glas gerahmt, Gesamt-HxB 27,3x22,3cm **340,00 €**

A. Winkler, "Blick auf die Dresdner Frauenkirche", frühes 20. Jh., Aquarell u.l. signiert, ggf. Carl Alexander von Winkler (1860, Tallinn - 1911, Dresden), unter Passepartout, Ausschnitt HxB 16,2x11,8cm, verglast gerahmt, Gesamt-HxB 32,3x26,3cm **30,00 €**

Philipp Jakob Erlanger (1870, Frankfurt/M. - 1934, Braunschweig), "Pferde", Öl/Hartfaser u.r. signiert, HxB 17x21,5cm, gerahmt, Gesamt-HxB 21x25,3cm, Leiste partiell mit Lackresten **140,00 €**

Paar Gemälde "Frauen in der Natur", um 1910, Öl/Papier/ Keramik Übermalungen, HxB je ca. 40x27cm, verso jeweils mit Markierungen und Aufhängung, leichte Altersspuren **60,00 €**

G. Juhász, Paar Gemälde "Meeresbrandung", um 1910/20, Gouache/Papier jeweils u.l. in Blei signiert, HxB 26x34cm, partiell leicht fleckig, in verglastem Goldstuckrahmen, Gesamt-HxB 36x44cm **240,00 €**

sign. "Betty", "Mohnblumenstrauß", 1917, Öl/Lwd. u.r. signiert und datiert, HxB 56,5x76cm, in Lackrahmen mit breiter Hohlkehle und Innenvergoldung, Gesamt-HxB 81x100cm **50,00 €**

attr. Heinrich Müller-Wachenfeld (1861, Herzberg-1925, Hannover), "Brunnen", Öl/Hartfaser HxB 30,5x39,5cm, verso mit Nachlassverweis, gerahmt, Gesamt-HxB 38,7x48,3cm **80,00 €**

monogrammiert HD, Paar Ölgemälde auf Porzellanplatte, "Fischer und Fischerin", 1920er Jahre HxB je 35x17cm, partiell mit Farbfehlstellen **60,00 €**



472



475



473



475-1



474



476



477



478



478-1

kleines Gemälde, "Hütte am Ufer", 1. Hälfte 20. Jh.,
479 I/Karton HxB 16x21cm, in Historismus-Rahmen, Gesamt-
 HxB 25x30,5cm, verso mit Etikett in ndl. Sprache **40,00 €**

Leni Zimmermann-Heitmüller (1879, Stettin - ?, war tätig
 in Hannover), "Krug mit Sommerblumen", Öl/Lwd.
480 mittig rechts signiert, ovale Lwd. HxB 82,5x52,5cm, **1.200,00 €**
 Lwd. partiell restauriert, in schwarzem Lackrahmen,
 Gesamt-HxB 96x63,5cm

undeutlich signiert, "Stadtufer im Morgenrot", 1920er
 Jahre, Öl/Papier/Hartfaserunten rechts signiert, unter
481 Passepartout (fixiert, leichte Altersspuren, unten neu zu
 verleimen), Ausschnitt HxB 20x27cm; Gesamt-HxB **120,00 €**
 48x40,5cm

Jan Pašek (1891, Lieben - 1960, Prag/CZ), "Neusser
 Hafen im Winter", Öl/Lwd. u.r. signiert, HxB
482 30,3x40,3cm, verso betitelt, in Passepartoutrahmung mit **220,00 €**
 Namensplakette, Gesamt-HxB 55,5x69cm

W. Makowski, "Weite Landschaft mit Birken", frühes 20.
 Jh., Aquarell/Papier u.l. signiert, verglast gerahmt
483 (Leiste mit Altersspuren), Gesamt-HxB 37,5x46,5cm **100,00 €**

Czeslaw Wasilewski (1875-1947, POL), "Heimkehr von
 der Jagd", 1920er Jahre, Öl/Lwd. auch: Ignacy
 Zyguntowicz, u.r. signiert, HxB 50x80cm, gereinigt,
484 fixiertes Craquelé, in Goldstuckrahmen, Gesamt-HxB **1.800,00 €**
 66,5x97cm

Provenienz: in den 1920er Jahren vom Künstler
 erworben, seitdem in Familienbesitz
 Paula Theeck (1907, Hamburg - nach 1936
485 verschollen), "Weiblicher Akt", Aquarell/Papier verso mit **40,00 €**
 Etikett, gerahmt, Gesamt-HxB 75x57cm



480



479



481



482



483



481-1



484



485



486



487



488

486 Christopher Dorner, "Stilleben mit weißen Rosen", 1921, Öl/Holz u.l. signiert, HxB 36x26cm, verso typografisch bezeichnet und datiert, in Goldstuckrahmen, Gesamt-HxB 52,5x43cm, Leiste partiell bestoßen; urspr. aus dem Nachlass Max Thedy

100,00 €

487 Ludwig Fromme (1882-1935) nach Josef Madlener, "Weihnacht", 1928, Öl/Lwd. u.l. signiert und datiert, HxB 35x46,5cm, partiell mit Farbfehlstellen, in Goldstuckrahmen, Gesamt-HxB 49x58,5cm, partiell bestoßen und mit Fehlstellen

100,00 €

488 Albert Moritz Rusche (1888, Zeddenick - 1969, Magdeburg), "Elbdampfer", Lithografie u.l. monogrammiert "R", mittig in Blei signiert, Blatt gebräunt und mit leichten Altersspuren, gerahmt, Gesamt-HxB 64,8x45,7cm

90,00 €

489 Hjalmar Alexander Kragh-Pedersen (1883-1962, Kopenhagen), "Kanalpartie in Nürnberg", Öl/Lwd. u.l. signiert, HxB 62,5x46,5cm, gerahmt, Gesamt-HxB 74x58cm

80,00 €

490 W. Müller, 2 ovale Gemälde "Blumenstillleben" und "Landschaft mit Pappeln", Öl/Malkarton jeweils signiert und in schwarzem Lackrahmen, 27x33cm

40,00 €

491 R. Dänecke, "Elbhafen", 1934, Aquarell u.l. signiert und datiert, unter Passepartout, Ausschnitt HxB 26x35cm, verglast gerahmt, Gesamt-HxB 41,2x50cm

70,00 €

492 Czeslaw Nowakowski (1912-?, POL), "Warschauer Triptychon", 1930er Jahre, Aquarell unten mittig signiert, HxB 24x63cm, verglast gerahmt (ein Steg fehlend), Gesamt-HxB 34x72,5cm

100,00 €

493 unsigniert, "Friedhofskapelle", 1. Hälfte 20. Jh., Öl/Lwd. HxB 53x65cm, 1 Riss oben mittig, 1 Stelle repariert, Rahmen mit breiter Holzleiste, Gesamt-HxB 70x82cm, zu leimen

100,00 €

494 Joseph Rummelspacher (1891-1979, Berlin), "Bei Partenkirchen", Öl/Hf. auch: Josef, u.r. signiert, verso betitelt, HxB 54x67cm, in Goldstuckrahmen, HxB 73x83cm, leichte Altersspuren

90,00 €

495 Joseph Rummelspacher (1891-1979, Berlin), "Kiefern am Wummsee", Öl/Lwd. auch: Josef, u.r. signiert, verso betitelt, HxB 68x96,5cm, partiell leicht craqueliert, Ränder mit kleineren Farbfehlstellen

80,00 €

496 B(otho?) Höfer (1880, Berlin - 1958, ebd.), "Kühe auf der Alm", 1948, Öl/Lwd. HxB 91x76cm, partiell leicht craqueliert, gerahmt, Gesamt-HxB 98x84cm

90,00 €

497 anonymer Künstler, "Almhütte vor Gebirgsmassiv", Mitte 20. Jh., Öl/Hartfaser HxB ca. 24*29cm, in vergoldeten Stuckrahmen, Gesamt-HxB 36x41,2cm, wenig bestoßen

35,00 €



489



490



491



492



493



494



496



495



497



498 P.A. Becker, "Große Hafensicht", Mitte 20. Jh., Öl/Hf. u.r. signiert, HxB 75x95cm, gerahmt, Gesamt-HxB 89x109cm **50,00 €**

499 signiert "Retzloff", "Gebirgshof", 1953, Öl/Lwd. u.r. signiert und datiert, HxB 30x40cm, Gesamt-HxB 39x49,5cm **20,00 €**

500 Franz Johannes Müller (1900, Hannover - 1978, Leer), "Stillleben mit Tulpen", Öl/Lwd. Keilrahmen verso signiert "F. J. Müller" und mit Resten eines Klebeetiketts vom Kunstverein Hannover, Lwd. verso typografisch bezeichnet; HxB 59x42cm; in schmale Holzleiste gefasst **400,00 €**

501 Peter Pralke (1910 - ?), „Blumenstillleben mit Pfirsich und Wein“, Öl/Holz unten rechts signiert, HxB 25x50cm, leichte Lagerspuren, gerahmt, Gesamt-HxB 39x64cm **50,00 €**

502 Harry Koolen (1904-1985), "Fliederstrauß", Öl/Lwd. u.l. signiert, HxB 30x24cm, in Goldstuckrahmen, Gesamt-HxB 38,5x33cm **35,00 €**

503 Kurt Regschek (1923-2005, Wien) "Frauenporträt", 1965, Öl/Hf. Bildnis einer langhaarigen jungen Frau mit erhobener Hand, unten rechts signiert und datiert, HxB 16x29cm, vergoldete Leiste, Gesamt-HxB 26,5x30,3cm; K. Regschek war Vertreter der Wiener Schule des Phantastischen Realismus **750,00 €**

504 M. D'Azil, "Philodendron", 2. Hälfte 20. Jh., Öl/Lwd. u.l. signiert, HxB 55x32,8cm, Keilrahmen verso bezeichnet, gerahmt, Gesamt-HxB 61,5x39cm **80,00 €**

505 signiert "Burghoff", Marktszene in Spitzweg-Manier, 2. Hälfte 20. Jh., Öl/Holz unten links signiert, HxB 25x20,3cm, gerahmt, Gesamt-HxB 36x31cm **50,00 €**

506 signiert "Carman", "Fischer am Ufer", 2. Hälfte 20. Jh., Öl/Lwd. u.l. signiert, HxB 50x70cm, Lwd. beschädigt (Riss u.r.) und zu reinigen **10,00 €**

507 undeutl. signiert, "Industriehafen", 2. Hälfte 20. Jh., Öl/Lwd. u.r. signiert, HxB 70,5x80,5cm, Ränder mit min. Farbfehlstellen, in Galerierahmen, Gesamt-HxB 85x94,5cm, min. bestoßen **100,00 €**

508 H. Wyants?, "Industriehafen", 20. Jh., Öl/Hf. pastoser Farbauftrag, u.l. undeutl. signiert, HxB ca. 47x53,5cm, gerahmt, Gesamt-HxB 59x66cm **40,00 €**

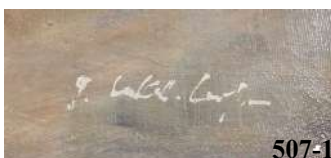



509 A.M. Cseh, "Sommerliches Blumenbouquet", 2. Hälfte 20. Jh., Öl/Lwd. u.r. signiert, HxB 60x50cm, in Goldstuckrahmen, Gesamt-HxB 72,5x63cm **45,00 €**

510 Erich Künzel (20. Jh.), "Märkisches Seeufer mit Kiefern", Öl/Lwd. u.r. signiert, HxB 60x80cm, kl. Delle o.r., gerahmt, Gesamt-HxB 75x95cm **70,00 €**

511 kleines Landschaftsgemälde, 2. Hälfte 20. Jh., Öl/Holz in breitem Prunkrahmen, Gesamt-HxB 28,5x33,5cm signiert "Ritz", "Stillleben mit Partitur und Sektglas", 2. Hälfte 20. Jh., Öl/Holz unten links signiert, HxB 11,5x15,5cm, gerahmt, Gesamt-HxB 18,5x23,5cm **30,00 €**

512 Ilsa Klingelhöfer (*1940, Magdeburg), "Orchideen", 2. Hälfte 20. Jh., Aquarell unten links signiert, unter Passepartout, Ausschnitt HxB 21x20,8cm, verglast gerahmt, Gesamt-HxB 31,5x31,5cm **25,00 €**

513 Kai Løth-Jensen, "Winterliches Haus", 20. Jh., Pastell u.r. signiert, links bezeichnet "Original Pastel", u.r. mit Prägestempel; Blattmaß HxB 54x37cm, verglast gerahmt, Gesamt-HxB 80x62cm **20,00 €**

514 Uwe Wendler (1945, Wiederitzsch/Leipzig - 2022, Magdeburg), "2 Landschaften bei Kummerow", 1983/84, Öl/Hf. jeweils u.r. signiert und datiert, HxB 13,8x18,3cm und 16,3x29,5cm, auf textilbespanntem Grund, Gesamt-HxB je 30,5x40cm; aus dem Nachlass des Künstlers **40,00 €**

515 Uwe Wendler (1945, Wiederitzsch/Leipzig - 2022, Magdeburg), "Schmelzofen", 1984, Öl/Hf. u.l. signiert und datiert, gerahmt, Gesamt-HxB 49,8x40,3cm, aus dem Nachlass des Künstlers **120,00 €**

516 Uwe Wendler (1945, Wiederitzsch/Leipzig - 2022, Magdeburg), "Frühling", 1983, Öl/Hf. verso signiert, betitelt und datiert, gerahmt, Gesamt-HxB 49,5x37,3cm, aus dem Nachlass des Künstlers **160,00 €**

517 attr. Uwe Wendler (1945, Wiederitzsch/Leipzig - 2022, Magdeburg), "Bewaldete Landschaft", Öl/Hartfaser gerahmt, Gesamt-HxB 27,5x31,7cm; aus dem Nachlass des Künstlers **140,00 €**

518 attr. Uwe Wendler (1945, Wiederitzsch/Leipzig - 2022, Magdeburg), "Kirche", Mischtechnik Blattmaß HxB 47,8x36cm, aus dem Nachlass des Künstlers **80,00 €**

519 attr. Uwe Wendler (1945, Wiederitzsch/Leipzig - 2022, Magdeburg), "Kirche", Mischtechnik Blattmaß HxB 47,8x36cm, aus dem Nachlass des Künstlers **60,00 €**



519



520



521



522

520 Uwe Wendler (1945, Wiederitzsch/Leipzig - 2022, Magdeburg), "Kapitän", 2014, Mischtechnik u.r. signiert und datiert, betitelt, Blattmaß HxB 50x31,5cm, Ränder mit Lagerspuren; aus dem Nachlass des Künstlers **90,00 €**

521 Herdin (*1943, Korschchen), "Blumenstillleben mit Trauben", 1982, Öl/Leinwand unten rechts signiert und datiert, HxB 41x60cm, gerahmt, Gesamt-HxB 53,5x73,5cm **50,00 €**

522 monogrammiert BB, "Begegnung", 2. Hälfte 20. Jh., Aquarell u.r. monogrammiert, verso betitelt, HxB 36x48cm **50,00 €**

523 Helmut Biedermann (*1940, Halle/Saale, lebt in Magdeburg), "Maler bei der Arbeit (Selbstporträt)", 1985, Acryl/Papier u.l. signiert und datiert, u.r. betitelt, unter Passepartout, Ausschnitt HxB 62x47,5cm, verglast gerahmt, Gesamt-HxB 86x70cm **140,00 €**

524 Helmut Biedermann (*1940, Halle/Saale, lebt in Magdeburg), "über das sein. 39 Gedichte und Aquarelle", mit einer Orig.-Zeichnung, 2006 limit. Exemplar °3, Buch mit pers. Widmung, im Schubert, HxB 29x22cm; Original-Zeichnung "Frauenakt", Mischtechnik/Bütten **45,00 €**

525 monogrammiert W.K., "Badende", spätes 20. Jh., Acryl/Lwd. u.r. monogrammiert, HxB 50x70,5cm, gerahmt, Gesamt-HxB 58,5x79cm **20,00 €**

526 anonyme/r Künstler/in, "Audi Quattro in erpentinlandschaft" Aquarell/Karton HxB 39x33cm **40,00 €**

527 Astrid Weinhold (*1967, lebt in Barleben), "spaziergang", 1998, Mischtechnik u. mittig signiert und datiert, Blattmaß HxB 19,8x12,4cm **50,00 €**

528 signiert "Pascual", "Mediterrane Häuser", 2000er Jahre, Öl/Lwd. u.r. signiert, HxB 41x33cm **20,00 €**



523



524



526



527



528



524-1



525

Ralf Bergner (*1950 Breitenbach b. Zeitz, ansässig in Berlin) 1 Handzeichnung und 2 Studienblätter, koloriert "Auf in die Toskana", 2005, kolorierte Handzeichnung, u.r. signiert und datiert, mittig betitelt, Blattmaß HxB 37x51cm, partiell leicht knickspurig; 2 Studienblätter, 2005, kolorierte Handzeichnungen, jeweils signiert und datiert, Blattmaße HxB 38x52cm und 43x37cm *Studium d. Malerei u. Grafik a. d. Hochschule f. Industrielle Formgestaltung Burg Giebichenstein/Halle b. Prof. Frank Ruddigkeit u. Prof. Willi Sitte, Diplom; Aspirantur a. d. Hochschule f. Grafik u. Buchkunst, Leipzig b. Prof. Karl-Georg Hirsch; Ausstellungen und Ausstellungsbeiträge im In- und Ausland, zahlreiche Illustrationen zu Klassikern der Weltliteratur, Zeichnungen für versch. Verlage, u.a. für das "Magazin" und "Die Zeit"



529 80,00 €

Druckgrafik

altkolorierte Kupferstichkarte von Magdeburg/Sachsen-Anhalt, "Saxoniae tractus ducatum Magdeburgensem", ca. 1720 Johann Baptist Homann (1664, Oberkammlach - 1724, Nürnberg), Abb. der Region Magdeburg, Halberstadt, bis Braunschweig, Lindow, Belitz, Torgau, Querfurt; u.l. mit aufwendiger Kartusche; unter Passepartout, Ausschnitt HxB 47x54cm, leichte Falzspuren, 1 Fleck ca. 2x1.5cm, sonst sehr guter Zustand; verglast gerahmt; Gesamt-HxB 65x70cm



531 220,00 €

altkolorierte Kupferstichkarte "Das Hertzogthum Braunschweig und das Bissthum Hildesheim", 1749 aus: "Atlas Selectus von allen Königreichen und Ländern der Welt [-...]", "zu finden by Johann Christ. Schreibern in Leipzig", Plattenmaß HxB 18,5x26cm; oben beschriftet, Blattmaß HxB 22x30cm, leichte Altersspuren

532 50,00 €

Johann Gottlieb Theophilus Prestel (1739 - 1808), "Le Temple d'Apollon en Grèce" (nach Alessandro Moretti), 1750, Aquatinta i.d. Platte signiert, darunter betitelt, unter Passepartout, verglast gerahmt, Gesamt-HxB 79x94cm; insgesamt leichte Altersspuren



533 180,00 €

Kupferstichkarte "Accurate Geographische Delineation des Creis Amtes Leipzig", 1758 Peter Schenk der Jüngere (1693, Amsterdam - 1775, ebd.), unter Passepartout, Ausschnitt HxB 51,5x54cm, Mittelfalz leicht rissig; verglast gerahmt, Gesamt-HxB 61x63cm

534 60,00 €

Adrian Ludwig Richter (1803, Friedrichstadt - 1884, Dresden), attr., "Sächsische Landschaft mit Personenstaffage", 1828, Radierung u.l. i.d. Platte monogrammiert, datiert und ortbezeichnet "Meißen", Blattmaß HxB 15,2x22cm, partiell leicht stockfleckig, aufgezogen

535 50,00 €



Johann Poppel (1807, b. Nürnberg - 1882, Ammerland), "Das Königliche Schloss Charlottenburg [in Berlin]", Stahlstich nach C. Würb., typografisch bezeichnet, Plattenmaß HxB 29x38cm, partiell stockfleckig, verglast gerahmt, Gesamt-HxB 44x55cm

536 15,00 €



537



Bemeißt den Schritt! Bemeißt den Schwanz! Die Erde bleibt noch lange jung!

538

537 3 Karikaturen, um 1860, Farblithografien unter Passepartout verglast gerahmt, Gesamt-HxB je 58,5x44cm, verso bezeichnet, jeweils mit Etikett der Firma Kunsthaus F. G. Conzen, Düsseldorf

120,00 €

538 großformatiger Holzschnitt, "Aussaat", Motiv von Ludwig Richter, wohl 19. Jh. auf Strohseide, HxB 73x110cm

100,00 €

539 großformatiger Holzschnitt, "Osterbesuch", Motiv von Ludwig Richter, wohl 19. Jh. auf Strohseide, HxB 110x73cm, stärkere Randläsuren, stockfleckig

100,00 €

540 großformatiger Holzschnitt, "Blumenkinder", Motiv von Ludwig Richter, wohl 19. Jh. auf Strohseide, HxB ca. 110x73cm, Ränder stark beschädigt

60,00 €

541 großformatiger Holzschnitt, "Mai-Reigen", Motiv von Ludwig Richter, wohl 19. Jh. auf Strohseide, HxB 73x110cm

100,00 €

542 großformatiger Holzschnitt, "Am Marktstand", Motiv von Ludwig Richter, wohl 19. Jh. auf Strohseide, HxB 110x73cm, Ränder leicht stockfleckig

100,00 €

543 undeutl. signiert, "Sacré-Cœur von der Rue du Chevalier gesehen", frühes 20. Jh., Farbbradierung u.r. signiert "Wonnat"?, Plattenmaß HxB 20x15cm, Blattmaß HxB 32x24,8cm, gebräunt

20,00 €

544 Leni Zimmermann-Heitmüller (1879, Stettin - ?, war tätig in Hannover), "Roter Tulpenstrauß", 1909, Farbholzschnitt/Japan im Druckstock monogrammiert, unten rechts handsigniert "L. Zimmermann" und datiert "09", Motivmaß D. ca. 37cm, unter Passepartout, verglast gerahmt, Gesamt-HxB 49,5x49,5cm

550,00 €

*Deutsche Landschafts- und Stillebenmalerin und Lithografin, Ehefrau des Hannoveraner Malers August Heitmüller, Studium an der Kunstschule Berlin und Azbe-Schule München, Ausst. u.a. der Kestner-Gesellschaft Hannover (Thieme/Becker)



DER OSTERBESUCH

539



540



541



542



543



544

545 August Heitmüller (1873, Gümmer - 1935, b. Meran/IT), "Krähen auf dem Feld", frühes 20. Jh.,
 Linolschnittunten links monogrammiert, Motivmaß HxB 31x41,5cm, leicht stockfleckig, verglast gerahmt (Rahmen mit Altersspuren), Gesamt-HxB 46,5x56cm **300,00 €**



546 monogrammiert, 2 Radierungen "Gondrexon", 1916
 jeweils monogrammiert und bezeichnet, 1x "von Osten gesehen", 1x datiert, Blattmaß je 12,5x19,5cm, leichte Altersspuren **50,00 €**

547 3 Radierungen, 1.Hälfte 20.Jh. monogrammiert "HH",
 „Neiße“, unten rechts signiert und in der Platte monogrammiert, links betitelt, Blattmaß HxB 35x28,5cm, leicht stockfleckig, undeutlich signiert, „Breslau“, unten rechts signiert, links betitelt, Blattmaß HxB 32,5x42cm; monogrammiert GJ, „Oppeln (Rathaus)“, in der Platte monogrammiert, links betitelt, Blattmaß HxB 35,5x27cm **20,00 €**



548 Hans-Wolff von Ponickau (1899, Frankfurt/M. - 1958, Münster), "Stiller Winkel in Osnabrück", Holzschnitt
 unten signiert und bezeichnet, Motivmaß HxB 20x17,5cm, unter einfachem Passepartout **35,00 €**

549 Richard Winckel (1870, Berleburg - 1941, Magdeburg), "Selbstporträt", 1931, Radierung u.l. in der Platte signiert, ortsbezeichnet "Magdeburg" und datiert (gespiegelt), rechts in Blei handsigniert, Plattenmaß HxB 27x20,5cm, Blatt unregelmäßig gebräunt, verglast gerahmt, Gesamt-HxB 50x34cm **40,00 €**



550 Richard Winckel (1870, Berleburg - 1941, Magdeburg), "Mädchenporträt", ca. 1930, Radierung o.r. in der Platte signiert, Plattenmaß HxB 17,8x23,8cm, min. stockfleckig, verglast gerahmt, Gesamt-HxB 23,5x28,5cm **40,00 €**



551 Richard Winckel (1870, Berleburg - 1941, Magdeburg), "Kastanienbaum", ca. 1930, Radierung u.r. in der Platte signiert, darunter in Blei handsigniert, Plattenmaß HxB 38x27,5cm, gebräunt und min. stockfleckig, verglast gerahmt, Gesamt-HxB 50,5x38cm **40,00 €**



552 Josef Steib (1898, München - 1957, Cochem), "Afrikanische Elefantenkuh", 1942, Radierung u.r. in Blei handsigniert, i.d. Platte signiert und datiert, Motivmaß HxB 27,2x24,7cm, verglast gerahmt, Gesamt-HxB 42x34,5cm **40,00 €**



553 Josef Steib (1898, München - 1957, Cochem), "Bachlauf bei Frankenhausen", 1944, Radierung u.r. in Blei handsigniert, i.d. Platte signiert, datiert und bezeichnet "Frankenhausen", Motivmaß HxB 14,5x15,8cm, verglast gerahmt, Gesamt-HxB 31,5x25,5cm **30,00 €**



554 Paul Fuhrmann (1893 - 1952), "Rathaus Wernigerode", kolorierte Radierung u.r. handsigniert, links bezeichnet, Plattenmaß HxB 24,5x19,5cm **25,00 €**



555 Martin Erich Philipp (1887, Zwickau - 1978, Dresden), "Fingerhut", 1949, Farbholzschnitt unten links im Druckstock monogrammiert "MEPH", unten rechts handsigniert, Motivmaß HxB 44,5x30cm, unter einfachem Passepartout, mit reversiblen Verunreinigungen unter Glas, verglast gerahmt, Gesamt-HxB 68x51cm **200,00 €**



556 HAP Grieshaber (1909-1981), o.T. (Figuren), Holzschnitt u.l. in Blei signiert, Blattmaß 36,5x33cm, lichtrandig **50,00 €**

557 2 Kunst-Mappen "Aufbruch" und "Hamburger Jahresgabe", mit 11 und 5 Faksimile-Prints, 1955 und 1966 rote Mappe "Aufbruch" mit Motiven u.a. von Erich Heckel, Ernst Ludwig Kirchner, Emil Nolde, Max Kaus, Walter Grammaté und Paul Klee, Blattmaß je HxB 35x29cm, jeweils verso typografisch bezeichnet, Umschlag mit Linolschnitt von Hermann Volz; leichte Altersspuren; grüne Mappe "Hamburger Jahresgabe 1966" mit Motiven von Lyonel Feininger, Paul Klee, Pablo Picasso, Karl Schmidt-Rottluff und Emil Nolde, HxB je 29,5x41,8cm **30,00 €**



558 Shiko Munakata (1903 - 1975, JPN), "Kagiroisho (Weiblicher Akt)", 2007, Farblithografie/Pergament u.l. mit Stempelsignatur, verso Stempel mit Titel und Jahr, Hrsg. Yaskawa Electric Corporation, Blattmaß HxB 33,5x31cm; passend zu Kat.-Nr. *vielfach ausgezeichnete japanischer Holzschneider und Maler von internat. Bedeutung, u.a. Teilnahme an der Biennale Sao Paulo 1951, Biennale Venedig 1956 **240,00 €**

559 Shiko Munakata (1903 - 1975, JPN), "Die Blumenjagd", Holzschnitt, 1960 erschienen anlässlich einer Einzelausstellung der Kokusai Bunka Shinkokai (Gesellschaft für internat. Beziehungen), gedruckt bei Bijutsu Schuppan-sha Tokyo, verso reichhaltige Informationen in franz. Sprache (Biografie, Ausstellungen, Werk des Künstlers); Blattmaß HxB 37x50cm, partiell mit Altersspuren; passend zu Kat.-Nr. *vielfach ausgezeichnete japanischer Holzschneider und Maler von internat. Bedeutung, u.a. Teilnahme an der Biennale Sao Paulo 1951, Biennale Venedig 1956 **180,00 €**



560 undeutl. signiert, "Mediterraner Hafen", 1963, Lithografie u.r. signiert und datiert, Ex. 48/70, Blattmaß HxB 43x61,5cm; stärker knickspurig **20,00 €**



561 Kumi Sugai (1919 - 1996, Kōbe/JPN), "Le vent vert", 1964, Farblithografie u.r. signiert und datiert, Ex. 53/300, Blattmaß HxB 75x52,5cm, Ränder mit leichten Altersspuren **200,00 €**

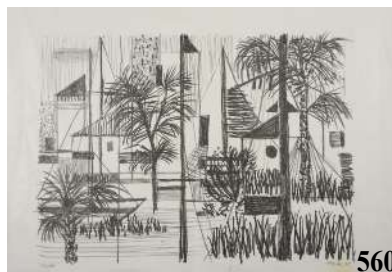

562 bezeichnet "Rieger", "Halt - kein Atomkrieg - rettet den Frieden", 2. Hälfte 20. Jh., Linolschnitt unten typografisch bezeichnet, Blattmaß HxB 42x29cm, leicht knickspurig **25,00 €**





563



563-1

2 Mappen mit Reproduktionen von Werken pfälzischer Künstler, 1960-80er Jahre 12 Blätter, Offset, wohl Selbstverlag, u.a. Eugen Roth, Fritz Wiedemann, Ludwig Fellner, Heinrich Deege, Blattmaß je 42x29,5cm **50,00 €**

Paul Wunderlich (1927, Eberswalde - 2010, Saint-Pierre-de-Vassols/FR), Farblithografie aus der Serie "Twilight", 1971 u.r. signiert, Ex. 45/125, Blattmaß HxB 84x62,5cm **200,00 €**

undeutl. signiert, "o.T. (Amorphe Formen in Rot)", 1973, Farbserigrafie u.r. signiert und datiert, Ex. 69/195, HxB 70x50cm **30,00 €**

Jörg Remé (*1941, Danzig), "Weibliche Figur", 1975, Farblithografie u.r. signiert und datiert, Ex. 29/100, HxB 66x51cm **30,00 €**

Horst Janssen, "Abschied (von Kerstin)", 1979, Farboffset u.r. in Blei signiert, Blattmaß HxB 58x40,5cm, leichte Randläsuren **30,00 €**

monogrammiert JJ, 3 Miniaturradierungen "Stadt & Land", 1979 jeweils monogrammiert und datiert, verglast gerahmt, HxB je 10x10cm, verso mit Etikett der Kunsthandlung Himmighofen in Frankfurt; Leisten partiell betoßen **20,00 €**

Heinrich Deege (1920, Hassloch - 2007, Neustadt/Wstr.), "Pfälzer Ansichten", 1960-90er Jahre, Mappe mit 11 Reproduktionen Offset, jeweils ortsbezeichnet, u.a. Mußbach/Weinstraße, Speyerdorf, Geinsheim, Königsbach, Gimmeldingen; Blattmaß je 40x30cm **25,00 €**

undeutl. signiert, "Bad Wittekind", 20. Jh., Radierung u.r. signiert, links bezeichnet, Ex. 18/100, Plattenmaß HxB 7,8x11,8cm, Blattmaß HxB 17,8x19,6cm **20,00 €**

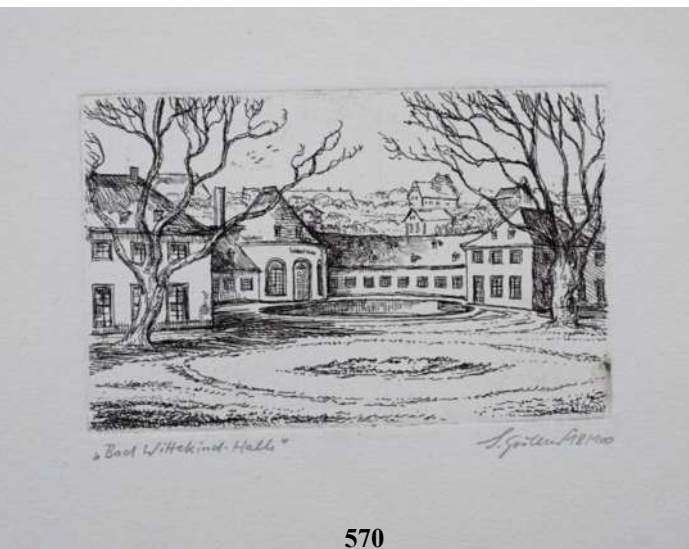

570



564



565



566



568



569



567



572



571

571 Eva Lefever (*1955, Santiago/CHL), "Picaras (2 Frauen)", 1982, Lithografie partiell koloriert, u.r. signiert und datiert, links bezeichnet "litograf.", Ex. 17/24, Blattmaß HxB 66x50,5cm, Ränder mit stärkeren Altersspuren, u.a. stockfleckig **120,00 €**

572 Eva Lefever (*1955, Santiago/CHL), "Apokalyptischer Reiter", Lithografie u.r. signiert, links bezeichnet "litografia", Ex. 1/3, Motivmaß HxB 52x67cm, Blattmaß HxB 70x88cm, Ränder mit Altersspuren **180,00 €**

573 Linolschnitt und Lithografie, undeutlich signiert, 1980er Jahre "Februar II", Linolschnitt/Pergament, u.r. signiert, links betitelt, Ex. 24/70, Blattmaß HxB 30,5x46cm; stärker knickspurig; "Monumentales Wesen", Lithografie, u.l. handsigniert und datiert 15/9/84, rechts monogrammiert "J.V. de L.", HxB 30x21cm **20,00 €**

574 undeutl. signiert, "Magdeburger Dom", 1986, Radierung u.r. signiert und datiert, Motivmaß HxB 9,8x5,8cm, verglast gerahmt, Gesamt-HxB 22,5x12cm **20,00 €**

575 Uwe Wendler (1945, Wiederitzsch/Leipzig - 2022, Magdeburg), "Stübben", 1987, Radierung u.r. signiert und datiert, mittig betitelt, Ex. 2/10, Plattenmaß HxB 5,5x7,5cm, unter Passepartout, verglast gerahmt, Gesamt-HxB 15,5x20,5cm; aus dem Nachlass des Künstlers **40,00 €**

576 Walter Herzog (*1936, Dresden), "Pforte", 1988, weiß gehöhte Radierung/Bütten unten rechts signiert, mittig betitelt, i.d. Platte signiert und datiert; Künstlerabzug, Plattenmaß HxB 29x21,5cm, Blattmaß HxB 39,5x35,8cm **80,00 €**

577 Walter Herzog (*1936, Dresden), "römisch-preußisch-fränkisch I", 1989, weiß gehöhte Radierung/Bütten unten rechts signiert, mittig betitelt, i.d. Platte signiert und datiert; Künstlerabzug, Plattenmaß HxB 29x19,5cm, Blattmaß HxB 47,8x39,5cm **80,00 €**



574



573



575



576



577

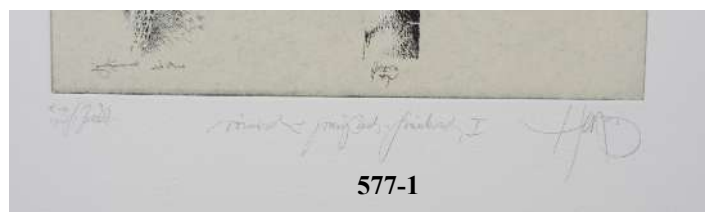

577-1



578



579



381-1

578

Milena Savouleva (BGR), "Mutter mit Kind" und "Dialog" 1989/90, 2 Aquatintaradierungen jeweils u.r. signiert und datiert, links betitelt und bezeichnet, Blattmaß HxB 56,5x38cm und 44,5x32,5cm, 1x unter Passepartout; partiell mit leichten Altersspuren; dazu: Ausstellungskarte

80,00 €

579

Milena Savouleva (BGR), "Legende I + III", 1990, 2 Aquatintaradierungen jeweils u.r. signiert und datiert, links betitelt und bezeichnet, Blattmaß je HxB 45,5x38cm, 1x unter Passepartout; "Legende III" unregelmäßig gebräunt; dazu: Ausstellungskarte

80,00 €

580

Milena Savouleva (BGR), "Zärtlichkeit", 1990, Aquatintaradiierung u.r. signiert und datiert, links betitelt und bezeichnet, Blattmaß HxB 26x19,8cm

40,00 €

581

Udo Lindenberg (*1946, Gronau/Westfalen), Likörell "Sonderzug nach Pankow", Farboffset u.r. signiert, Ex. 488/680, unter Passepartout, Ausschnitt HxB 59,5x44,5cm, verglast gerahmt, Gesamt-HxB 90x67cm; min. reversible Verunreinigungen unter Glas

240,00 €

582

Ralf Bergner (*1950 Breitenbach b. Zeitz, ansässig in Berlin), "Der Ausflug", 2004, handkolorierte Lithografie u.r. signiert und datiert, links betitelt, Ex. 1/50, unter Passepartout, verglast gerahmt, Gesamt-HxB 28x34cm *Studium d. Malerei u. Grafik a. d. Hochschule f. Industrielle Formgestaltung Burg Giebichenstein/Halle b. Prof. Frank Rüdiger u. Prof. Willi Sitte, Diplom; Aspirantur a. d. Hochschule f. Grafik u. Buchkunst, Leipzig b. Prof. Karl-Georg Hirsch; Ausstellungen und Ausstellungsbeitrag im In- und Ausland, zahlreiche Illustrationen zu Klassikern der Weltliteratur, Zeichnungen für versch. Verlage, u.a. für das "Magazin" und "Die Zeit"

20,00 €

583

Ralf Bergner (*1950 Breitenbach b. Zeitz, ansässig in Berlin), 8 Lithografien "Berliner Originale", o.J., ungerahmt und gerahmt "Eckensteher Nante", "Heinrich Zille", "Leierkastenmann", "Polizist"; 3x in Blei signiert, Ex. 100/100, unter Passepartout, Gesamt-HxB je 18x24cm; verglast gerahmt: "Eckensteher Nante", "Heinrich Zille", "Leierkastenmann", "Polizist"; jeweils in Blei signiert, überw. Ex. 1/100, unter Passepartout, Gesamt-HxB je 28x22cm *Studium d. Malerei u. Grafik a. d. Hochschule f. Industrielle Formgestaltung Burg Giebichenstein/Halle b. Prof. Frank Rüdiger u. Prof. Willi Sitte, Diplom; Aspirantur a. d. Hochschule f. Grafik u. Buchkunst, Leipzig b. Prof. Karl-Georg Hirsch; Ausstellungen und Ausstellungsbeitrag im In- und Ausland, zahlreiche Illustrationen zu Klassikern der Weltliteratur, Zeichnungen für versch. Verlage, u.a. für das "Magazin" und "Die Zeit"

40,00 €



580



582

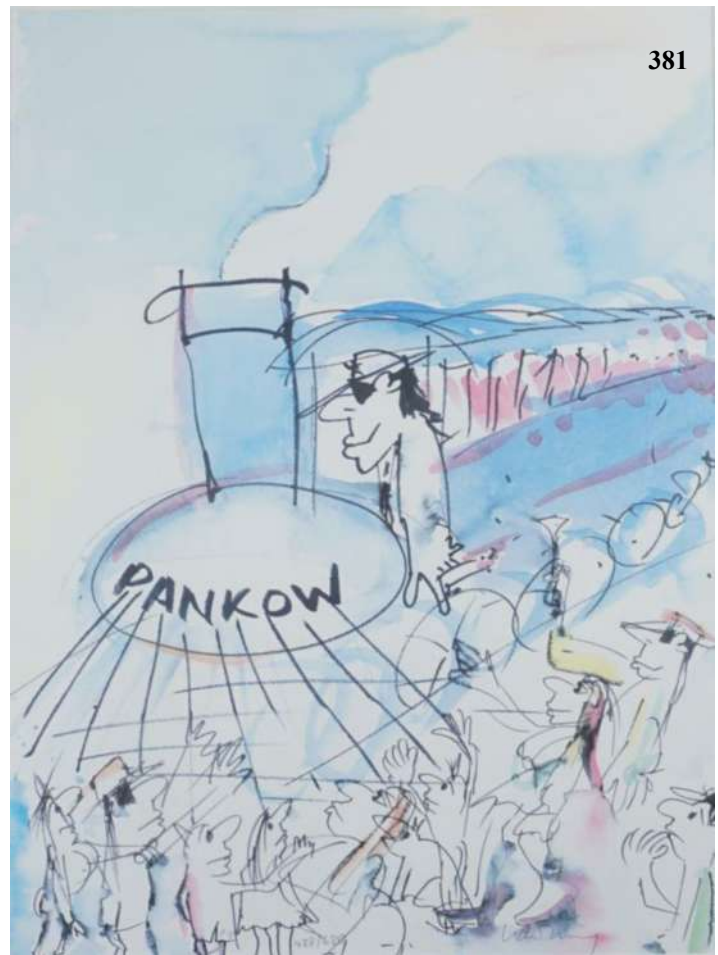

381



583



583-1

Ralf Bergner (*1950 Breitenbach b. Zeitz, ansässig in Berlin), 6 Radierungen, überwiegend handkoloriert u.r. signiert und datiert, mittig betitelt, handkoloriert: 1. "Dirigent in Nöten", 2001, Ex. 34/100, Blattmaß HxB 51x37cm; 2. "Ein Tiroler im Kaffeehaus", 2000, Ex. 6/100, Blattmaß HxB 48,5x35,5cm; 3. "Der Traum", 2002, Ex. 4/100, Blattmaß HxB 48x36,5cm; 4. "Die andere Seite", 2001, Ex. 11/100, Blattmaß HxB 48x36cm; 5. "Oberst im Bordell", 1999 und sign. Ausstellungsplakat; Radierung u.r. signiert und datiert, Probedruck, Blattmaß HxB 45x36cm; Plakat "Neue Zeichnungen und Graphiken", 18.05.-08.06.2002, mittig handsigniert, HxB 62x42,5cm, Ränder partiell leicht knickspurig; 6. "Aus der Geschichte der Zahnmedizin", ca. 1995, Radierung, u.r. signiert und undeutl. datiert, mittig betitelt und mit Widmung, Ex. 59/100, Blattmaß HxB 46,5x36,3cm
 *Studium d. Malerei u. Grafik a. d. Hochschule f. Industrielle Formgestaltung Burg Giebichenstein/Halle b. Prof. Frank Ruddigkeit u. Prof. Willi Sitte, Diplom; Aspirantur a. d. Hochschule f. Grafik u. Buchkunst, Leipzig b. Prof. Karl-Georg Hirsch; Ausstellungen und Ausstellungsbeiträge im In- und Ausland, zahlreiche Illustrationen zu Klassikern der Weltliteratur, Zeichnungen für versch. Verlage, u.a. für das "Magazin" und "Die Zeit"

584

100,00 €



584



584-1



584-2

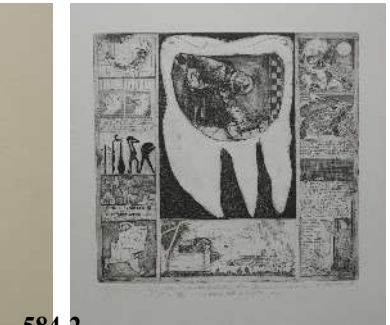

585



586

4 Ausgaben, Berliner Handpresse, Reihe Werkdruck, jeweils mit 1 Originalgrafik von Ralf Bergner
 1. "Einfluß der Frauen auf die Gesellschaft", 2001, No. 29, Ex. 76/500, handsigniert; Lithografie "Frau in der großen Welt", 2002, u.r. signiert und datiert, mittig betitelt, Ex. 2/100; HxB 26,5x25,8cm; 2. "Die Frauen in der großen Welt", 2001, No. 28, Ex. 71/500, handsigniert; Lithografie "Kurtisane", 2002, u.r. signiert und datiert, mittig betitelt, Ex. 2/100; HxB 26,5x26,5cm; 3. "Liebesbriefe eines alten Kavaliere", 1998, No. 26, Ex. 34/500, handsigniert; Lithografie "zu Fürst Pückler", 1998, u.r. signiert und datiert, mittig betitelt, Ex. 6/30; HxB 26,5x25cm; 4. "Über die Ermordung des [...] Herrn August von Kotzebue", 1999, No. 27, ein Ex. von 500; handsigniert, mit Widmung und Zeichnung; kol. Radierung "z. A. Kotzbue", 1999, u.r. signiert und datiert, mittig betitelt, Ex. 22/50; HxB 26,5x26,5cm
 *Studium d. Malerei u. Grafik a. d. Hochschule f. Industrielle Formgestaltung Burg Giebichenstein/Halle b. Prof. Frank Ruddigkeit u. Prof. Willi Sitte, Diplom; Aspirantur a. d. Hochschule f. Grafik u. Buchkunst, Leipzig b. Prof. Karl-Georg Hirsch; Ausstellungen und Ausstellungsbeiträge im In- und Ausland, zahlreiche Illustrationen zu Klassikern der Weltliteratur, Zeichnungen für versch. Verlage, u.a. für das "Magazin" und "Die Zeit"

585

80,00 €

Konvolut Ralf Bergner, u.a. 6 gebund. Magazine "Satyren und Launen" mit Illustrationen und jeweils 1 Orig.-Grafik des Künstlers, 1998 - 2004 Berliner Handpresse, Nrn. 63, 68, 73, 76, 78, 80, jeweils handsigniert und limitiert, darin 6 Orig.-Radierungen (davon 4 handkoloriert), jeweils handsigniert; dazu: Hefte Nr. 68 und 76 doppelt (ohne Orig.-Grafiken, Nr. 76 ohne Hardcover); Henry Bereska "Der Himmel legt die Stirn in Falten", 2006, Aphaia Verlag, Berlin, Vorzugsausgabe (Epreuve d'Artiste/50), mit handkolorierter, vom Künstler handsignierter Grafik *geb. 1950 Breitenbach b. Zeitz, ansässig in Berlin, Studium d. Malerei u. Grafik a. d. Hochschule f. Industrielle Formgestaltung Burg Giebichenstein/Halle b. Prof. Frank Ruddigkeit u. Prof. Willi Sitte, Diplom; Aspirantur a. d. Hochschule f. Grafik u. Buchkunst, Leipzig b. Prof. Karl-Georg Hirsch; Ausstellungen und Ausstellungsbeiträge im In- und Ausland, zahlreiche Illustrationen zu Klassikern der Weltliteratur, Zeichnungen für versch. Verlage, u.a. für das "Magazin" und "Die Zeit"

586

40,00 €

Literatur

- 591 Des gottseligen evangelischen Lehrers Johannis Heermanni, Erbauliche Passions-Betrachtungen, Braunschweig 1726 "...über die Geschichte von dem Leyden, und über die Sieben Worte am Kreuz Unsers Allerliebsten Heylandes Jesu Christi In achtzehn Lehr- und Trostreichen Predigten, Braunschweig by Ludolph Schrödem"; vor div.handschriftlichen Eintragungen, geprägter Ledereinband mit 2 Messingschließen, 20,5x17x6,4cm; Zust.altersentspr.2 (Einband am Rücken tlw.eingerissen) **100,00 €**



- 592 Luther-Bibel von Christoph Matthäus Pfaff, Johann Georg und Christian Gottfried Cotta, Tübingen, 1729 oder "Das Pfaffische Bibelwerk"; mit Kupferstichen, u.a. Stadtplan von Jerusalem, Landkarte des Mittelmeeres, Darstellung der Tempel Ezechiel; HxBxT 45x27,5x20cm; Holzeinband mit Leder bezogen, teilweise gelöst, bzw.beschädigt, wohl vollst, nicht gepr.; Metallbeschläge, Schließen aus Leder und Metall (1 Schließe lose, eine fehlt), partiell wurmstichig, Bindung tlw.lose, restaurierungsbedürftig **100,00 €**



- 593 Physikalische Winter-Belustigung, 1.u.2.Teil in einem Buch, Johann August Grotjan, 3.Aufl., Nordhausen, Joh.Heinrich Groß, privil.Buchhändler, 1766 1."...mit Hyacinten, Jonquillen, Tazzeten, Tulipanen, Nelken und Levcojen...Erster Theil, welcher auf das accurateste zu erkennen giebt, wie die genannten Zwiebel-Gewächse, zur Winterszeit, nicht nur zur schönsten Flor zu bringen ... ; dabey die Zeugung, Fortpflanzung und Auswinterung der Nelken und Levcojen ... gelehret wird. Nebst einem Anhang in welchen die Eigenschaften einiger Garten-Gewächse erklärt werden, 200 S.; 2."...welcher die allerleichteste Art prächtige Kayserkronen, Tulpanen, Narcissen und viel andere Blumen mittelst der Erde im härtesten Winter herfür zu bringen zeiget...", 180 S.; Zust.2-3 **120,00 €**

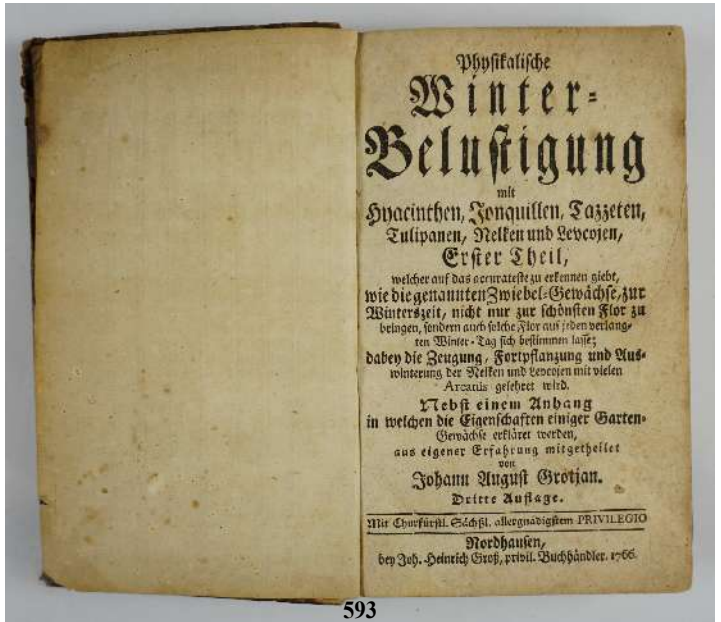

- 594 Chronologischer Raupenkalender, Christian Friedrich Vogel, 1852 Naturgeschichte aller europäischer Raupen, wie sie der Zeit nach in gewissen Monaten in der Natur zum Vorschein kommen; mit Vorbericht "über das Aufsuchen und zweckmäßige Erziehen der Raupen, das Aufsuchen und ueberwintern der Puppen, das Einfangen und Aufbewahren der Schmetterlinge etc.", mit 538 "nach der Natur richtig gezeichneten und colorirten Abbildungen auf 41 Kupferplatten"; 4.Auflage, Verlag von C.Grobe, Berlin, 160 S., tlw.handschriftl.Vermerke, sonst Zust.altersentsprechend 2-3 (tlw.min.stockfleckig) **100,00 €**

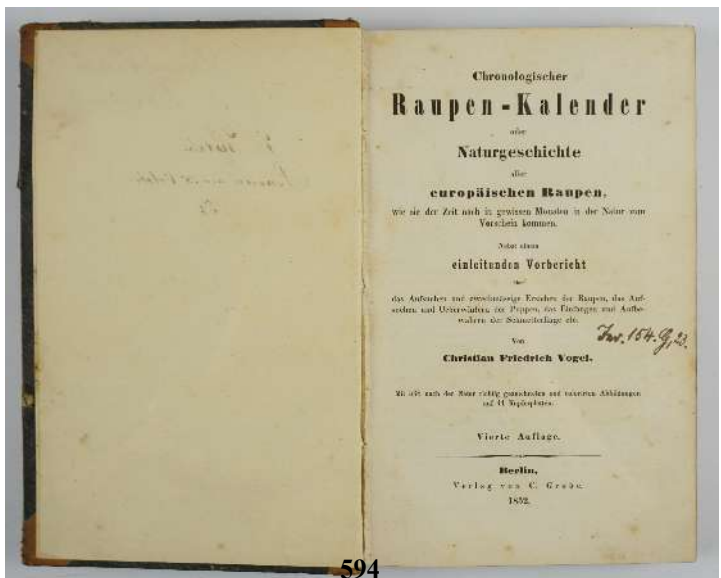



595



596



597

595 Leitfaden der Botanik, 1908 und Leitfaden der Zoologie, 1906 Botanik: Ein Hilfsbuch für den Unterricht in der Pflanzenkunde an höheren Lehranstalten, bearbeitet von Prof.Dr.Otto Schmeil, mit 20 mehrfarbigen und 8 schwarzen Tafeln, sowie mit zahlreichen Textbildern nach Originalzeichnungen, 19.Aufl., Verlag von Erwin Nägele, Leipzig, 355 S.; Zoologie: Leitfaden für den Unterricht, auf biologisch-methodischer Grundlage, bearbeitet von Dr.C.Baenitz, Ausgabe B, Verlag Velhagen&Klasing, Bielefeld und Leipzig, 278 S.; Zust.3

15,00 €



598

596 Aus dem Leben eines Taugenichts, Novelle von Joseph Freiherrn von Eichendorff, 1886 mit 38 Heliogravüren nach Originalen von Philipp Grot Johann und Professor Edmund Kanoldt, Amelung's Verlag, Leipzig, 87 S., dreiseitiger Goldschnitt, goldgeprägter Lederrücken, Zust.2 (tlw.min.stockfleckig)

30,00 €



598-1

597 Der Cid nach spanischen Romanzen besungen durch Johann Gottfried von Herder, 1843 "Der Cid unter Ferdinand dem Grossen", mit Randzeichnungen von Eugen Neureuther, Verlag der Cotta'schen Buchhandlung, Stuttgart und Tübingen; 2.Aufl., 240 S.; goldgeprägter Lederrücken, Zust.2-3 (tlw.min.stockfleckig)

20,00 €

598 46 Ausgaben, Humoristisches-satirisches-politisches Wochenblatt: Berliner Krakehler, von Nr.1/ 1848 bis Nr.46, äußerst selten je Nummer 4 Seiten, mit zahlreichen, teils großen oder ganzseitigen Illustrationen, HxB variieren, überw.ca.31,5x22cm; Schnellpressendruck E.Litfaß in Berlin, Adlerstr.6; Nr.1 (12.Aufl.), Nr.2 bis 4 (20.Aufl.), Hrg.Dr.Herrweg.; Nr.5-9, 1x 12.Aufl., 2x 14.Aufl., 1x 20.Aufl., verantw.Redakteur Hoffmann; Nr.10-18, 19,000 und 20,000 Aufl., verantw.Redakteur Hoffmann; Nr.19-23, 20,000 Aufl., verantw.Redakteur Dr.Cohnfeldt; Nr.24, 20,000 Aufl., verantw.Redakteur L.Koßarski; Nr.25-31, 20,000 Aufl., verantw.Redakteur Dr.Beta; Nr.32-46, ohne Aufl.-Angabe, verantw.Redakteur Dr.Beta; Zustand überwiegend 2-4; (passend zur Kat.Nr.599)

1.500,00 €

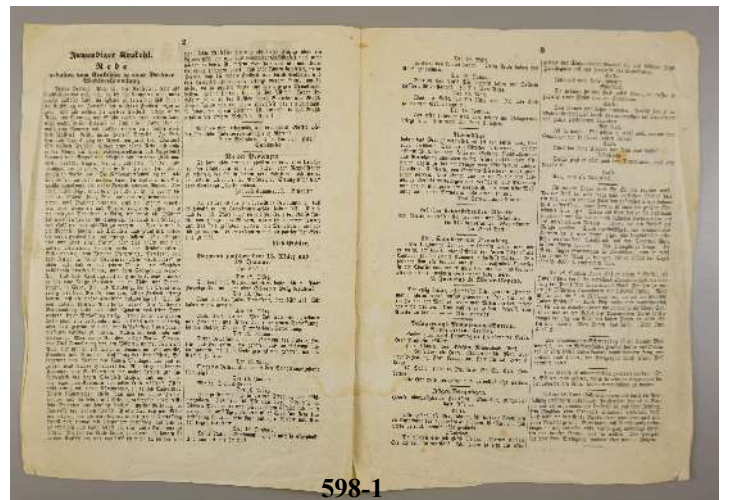

598-1

599 Humoristisches-satirisches-politisches Wochenblatt: Berliner Krakehler, Nr. 1 (23. Januar) 1849, Probenummer, äußerst selten verantwortlicher Redakteur Dr.Beta (Pseud. für Heinrich Bettziech), Verlag von L.Lassar, Brüderstr.Nr.3, Schnellpressendruck E.Litfaß in Berlin, Adlerstr.6, 4 Seiten, HxB 29x22cm; S.4: "Illustrierter Krakhel - Die Börse im Jahre 1848" von Januar bis Juni; Zust.2 (leichte Knickspuren, kl.Wasserfleck), (passend zur Kat.Nr.598)

50,00 €



599



599-1

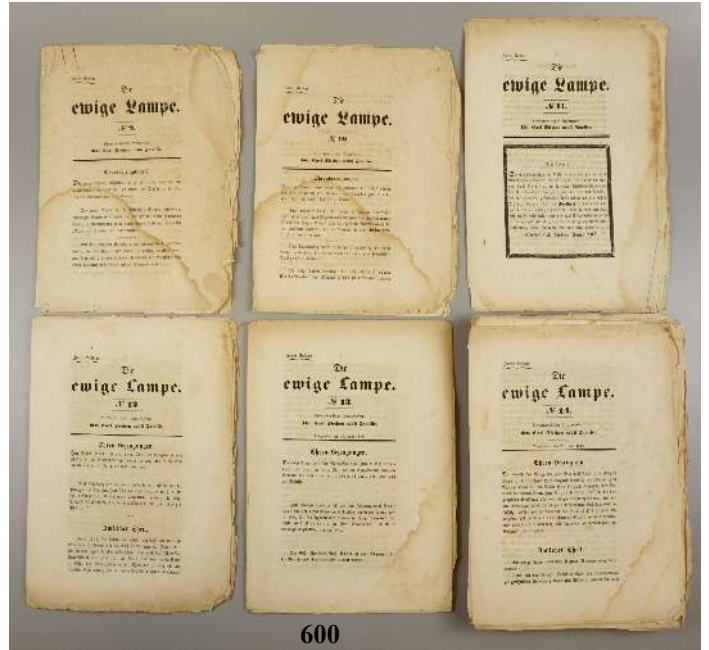

600 41 Ausgaben "Die ewige Lampe - ein Oppositions-Blatt", Nr.9 bis Nr.50, 1848, äußerst selten satirisches Berliner Revolutionsblatt; 1. und 2.Auflagen, jeweils 8 Seiten, HxB variieren, überw.ca.24x17cm; Herausgeber Dr. Carl Siechen nebst Familie; Nr.9-11, Druck F.Zschiesche, Berlin; Nr.12-48 Druck J.Draeger, Berlin; Nr.49 und 50 Druck Wiede. Leipzig; Zust.2-3, Ränder leicht rissig, gering stockfleckig (passend zu den Kat.Nrn.601 und 602) **1.200,00 €**

601 "Die Knute" - Extra-Blatt der ewigen Lampe", 20.Dezember 1848, äußerst selten satirisches Berliner Revolutionsblatt, Redakteur und Hrg.Dr.Arthur Mueller, 8 Seiten, HxB 25x17,5cm, Druck Wiede in Leipzig, Zust.2-3, Ränder leicht rissig, stockfleckig (passend zu den Kat.Nrn.600 und 602) **50,00 €**

602 "Die ewige Fackel" - Ein Oppositions-Blatt, Verfasser Arthur Mueller, "angezündet im Januar 1849" Nachfolge der "Ewigen Lampe" und "Knute", 8 S., Druck Christian Piepenbrink auf Bourassel, HxB 25,5x17cm, stockfleckig (passend zu den Kat.-Nrn.600 und 601) **20,00 €**

603 Glück, Karl Heinig, Thuringia-Verlag, Gera-R., 1920, limitiertes Exemplar, Nr. 452 von 500 Exemplaren Druckstöcke nach Handschrift von Hein Reinold, hergestellt von den Vereinigten Kunstdruckereien Lehmann&Co, Gera-R., Zust.2 **15,00 €**

604 4 Bücher, Karl May Verlag, Dresden, Bde 4, 19, 38 und 60, 1930er Jahre Bd.4: In den Schluchten des Balkan, 607 S.; Bd.19: Kapitän Kaiman, 510 S.; Bd.38: Halbblut, 603 S.; Bd.60: Allah il Allah!, 405 S.; Zust.2-3 **20,00 €**

605 Stickerei-Zeitung und Spitzen-Revue, XI.Bd., 1910/1911 und Tapisserie- u.Stickerei-Zeitung, VIII.Bd., 1907/1908 Stickerei-Zeitung und Spitzen-Revue: Okt.1910- Sept.1911, gebunden; Illustrierte Monatshefte zur Pflege und Förderung künstlerischer Techniken, Zentral-Organ für die Fabrikation und den Handel von Stickereien, Spitzen, Webereien; Tapisserien, Posamenten, Verlags-Anstalt Alexander Koch, Darmstadt, Hrg.Hofrat Alexander Koch, Umschlag-Entwurf Lotte Krause-Rudolph, Dresden, Ornament-Umrahmung von Erwin Roth, Aarau; 357 S., Zust.3 (tlw.kleine Fehlstellen an den Rändern, 3 Seiten beschnitten, 2x 2 Seiten durch Feuchtigkeit zusammen geklebt, Papier wellig, Einband verschmutzt); Tapisserie- u.Stickerei: Okt.1907- Sept.1908, gebunden; Zentral-Organ für die Fabrikation und den Handel von Tapisseriewaren, Stickereien, Spitzen, Besatzartikel...; Verlags-Anstalt Alexander Koch, Darmstadt, Hrg.Hofrat Alexander Koch; Zust.1-2 **30,00 €**

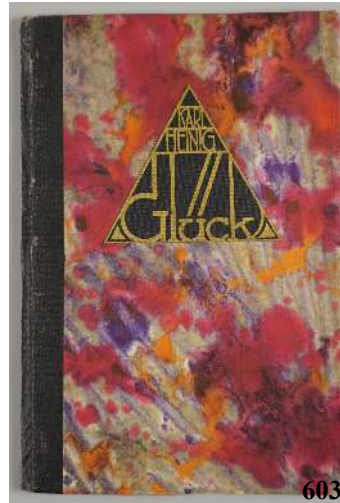



606

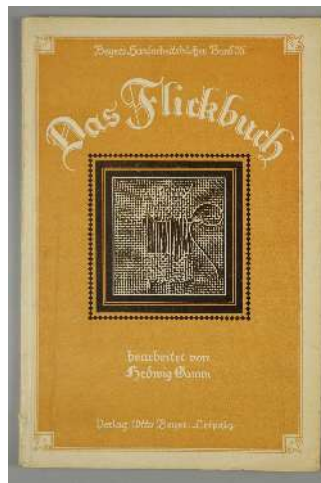

607

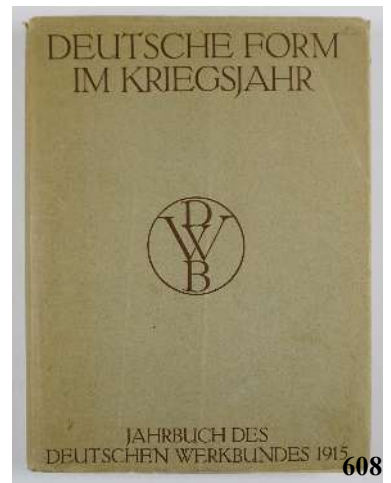

608

606

Das Buch der Haus-Schneiderei, Leitfaden zum Erlernen der Schneiderei von Marie Niedner, 1914 Verlag Otto Beyer, Leipzig, aus der Reihe "Beyers Handarbeitsbücher der Deutschen Moden-Zeitschrift, Band 2; inklusive Schnittmusterbogen; 42 S.; Zust. 1

35,00 €

607

2 Hefte "Beyers Handarbeitsbücher", Bde. 35 und 47, Verlag Otto Beyer, Leipzig Bd.47: Filet-Arbeiten, Heft III, von Marie Niedner, mit 100 Abbildungen und 3 doppelseitigen Musterbögen, 38 S.; Bd.35: Das Flickbuch, bearbeitet von Hedwig Gamm, mit 154 Abbildungen, 46 S.; Zust.1-2

20,00 €

608

Deutsche Form im Kriegsjahr, Jahrbuch des deutschen Werkbundes 1915 Verlag F. Bruckmann A-G, München, mit 168 Bilderseiten, mit Schutzumschlag, mit Gesamt-Lageplan der Deutschen Werkbund-Ausstellung Köln 1914, Entwurf Karl Rehorst, Einführungstext von Peter Jessen, 42 S., Zust.1-2

20,00 €

609

Die Kunst, XXI. Jahrgang, Heft 1 (doppelt) bis Heft 6, Oktober bis März 1919, Verlag F. Bruckmann A.G., München 30x22cm, 8cm, farbiges Deckblatt, Entwurf Joseph Wackerle, zahlreiche s/w-Abbildungen im Text, zum Teil ganzseitig, Zust.2-3

35,00 €

610

4 Ausgaben "Die Plastik", 1919; Alfred Rethel "Totentanz", Buch "Kunstgewerbe", 1922, dazu 2x "Little Puck" "Die Plastik", Hefte 1, 2, 4/5 und 6, Jg.1919, Verlag Callwey, München; Alfred Rethel, 16 Zeichnungen und Entwürfe mit einer Einleitung von Walther Friedrich, Hrg.von der Freien Lehrervereinigung für Kunstpflege, Verlag Jos.Scholz, Mainz, 1914; "Kunstgewerbe - Formveredelung und Geschmackserziehung, ein Bericht über Entwicklung und Tätigkeit der Handwerker und Kunstgewerbeschulen in Preussen, Hrg. Bund der Kunstgewerbeschulmänner, Verlag Ernst Wasmuth A.-G., Berlin, dabei Abb. von Entwürfen und Arbeiten der Schulen, u.a. in Magdeburg, Kleefeld, Hildesheim, Kiel, Breslau, Hannover, Altona, Kassel; Fachschule für Stahlwarenindustrie Solingen; Fachschule für Edelmetallindustrie, Hanau; 208 S.; "Little Puck", illustrierte englische Zeitschrift für deutsche Leser; Zust.2-3

20,00 €

611

Ernst Haeckels Wanderbilder, Erste und zweite Serie, nach eigenen Aquarellen und Ölgemälden, 1905 Die Naturwunder der Tropenwelt Ceylon und Insulinde; 40 Farbtafeln mit erklärendem Textblatt. 37 x 28 cm, 4 sw Tafeln; Gera-Umtermhaus, W.Koehler'sche Verlagsbuchhandlung, mit Vorwort des Hrg.Dr.W.Koehler, 1905 und Vorwort von Ernst Haeckel, 1904; Anhang: Apotheose des Entwicklungs-Gedankens nach Ernst Haeckel und Gabriel Max; marmorierter Einband, Zust.1-2

80,00 €

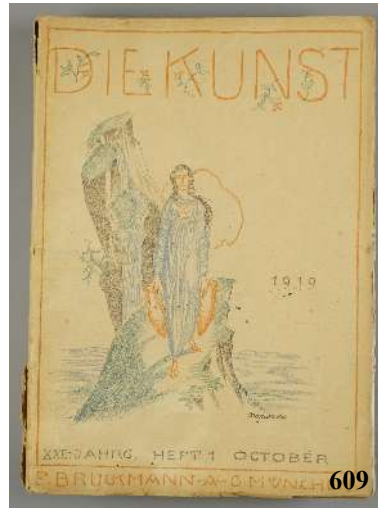

609



610-1



610



610-2



612

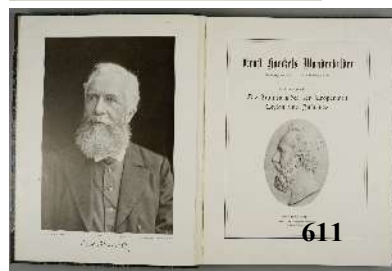

611



2 Bildbände, Riesengebirge und Bayerisches Hochland, um 1910/1920 Eine Wanderung durch das Riesengebirge in Bildern, 34 Ansichten nebst einem Panorama nach Original-Aufnahmen in Photographie-Druck, Kunstverlag von Max Leipelt, Warmbrunn i.Schlesien, um 1920 (o.Jz.), Querformat 34x27; Bayerisches Hochland und Tirol in 54 Bildern (Einband lose), Verlag: Monachia (Herm.Tietz), München; Zust.1-2, siehe nächste Seite !

15,00 €

- 613 Venezia, Giovanni Zanettin, um 1900 (o.Jz.) Verlag D.COEN &C, Milano. 17 großformatige Farblithografien, Blattmaß 22,4x31,6cm, Lochbindung mit blauem Band, reliefierter Einband, Zust.2 15,00 €



- 614 Mit Blitzlicht und Büchse, Carl Georg Schillings, 1905 Neue Beobachtungen und Erlebnisse in der Wildnis inmitten der Tierwelt von Äquatorial-Ostafrika, mit 302 urkundtreu in Autotypie wiedergegebenen photographischen Original-Tag- und Nacht-Aufnahmen des Verfassers, R.Voigtländer's Verlag, Leipzig, 2.Abdruck (9.-16.Tausend), 558 S., Zust.1-2 15,00 €



- 615 6 Jahresberichte über das Realgymnasium in Magdeburg für die Schuljahre 1905 bis 1913 Druck E.Baensch jun., Magdeburg; vom Direktor Prof.Dr.Karl Schirmer; Klebebindungen, Schuljahre 1905/06, 1906/07: Schulnachrichten; Schuljahre 1908/09 und 1909/10: Bilder aus dem altrömischen Leben II. und III., Schulnachrichten; Schuljahr 1911/12: Germanismen in französischen Schüleraufsätzen von Prof.Dr.Wilhelm Wächter und Schulnachrichten; Schuljahr 1912/13: Francois le metel de Boisrobert als Lustspieldichter und Vorläufer Molières von Oberlehrer Dr.Fritz Tenner und Schulnachrichten; Zust.2 30,00 €

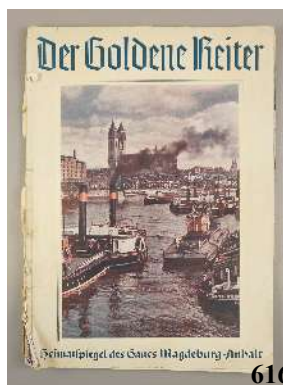

- 616 Der Goldene Reiter, Heimatspiegel des Gaus Magdeburg-Anhalt, 2.Jahr, Heft 2, Februar 1939 S.42 bis S.103, zum Inhalt: u.a. Zur Geschichte der NSDAP in Magdeburg; Magdeburg im Aufbau von OB Dr.Markmann; Schaffendes Magdeburg; Ehrenmal der "Alten Garde"; Unser Lieben Frauen zu Magdeburg; vordere Seiten lose und rissig, sonst Zust.3 30,00 €

- 617 Magdeburger Adreßbuch 1941 Verlag August Scherl Nachfolger, I. Teil Haushaltungsvorstände, geordnet nach Namen; II. Teil Haushaltungsvorstände, geordnet nach Straßen; III. Teil Branchen-Verzeichnis; IV. Teil Behörden, NSDAP, Kirchen, Schulen und öffentliche Einrichtungen; V. Teil Umgebung von Magdeburg; Schönebeck, Biederitz, Großottersleben, Olvenstedt; Geleitwort von Oberbürgermeister Dr.Markmann; Zust.2 (einige Seiten geknickt) 50,00 €

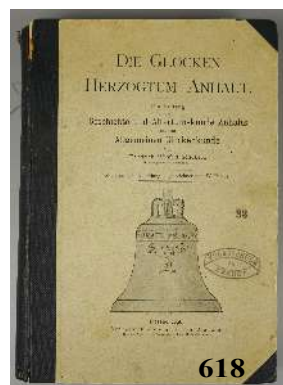

- 618 Die Glocken im Herzogtum Anhalt, von Friedrich Winfrid Schubart, Dessau 1896 Ein Beitrag zur Geschichte und Altertumskunde Anhalts und zur Allgemeinen Glockenkunde; mit 300 Abb., gezeichnet von W.Peters, Verlagsbuchhandlung Paul Baumann, 579 S.; Zust.3 40,00 €

- 619 3 Jahrbücher, Sachsen und Anhalt, 1927, 1935/36 und 1937/38 Jahrbuch der Denkmalpflege in der Provinz Sachsen und in Anhalt 1935/36 und 1937/38, hrg. von Provinzialkonservator Hermann Giesau, Druck und Verlag August Hopfer Burg, reich bebildert; 1935/36 mit 96 S., 1937/38 mit 144 S.; Zust.1-2; "Sachsen und Anhalt", Jahrbuch 1927, Bd.3 und aus der Heimatreihe "Anhalt", 2. und 3. Teil; 1926, "Sachsen und Anhalt", Jahrbuch der Historischen Kommission für die Provinz Sachsen und für Anhalt, hrg. von R.Holtzmann und W.Möllenberg, Band 3, im Selbstverlag, 423 S. und 6 Tafeln; 2 Ausgaben "Anhalt" aus der Reihe "Deutscher Hort", Kulturkundliches Lesebuch für deutsche Schulen in Einzelheften, 7.-8. und 9.-10.Schuljahr, Verlag Quelle&Meyer, Leipzig, bearbeitet von Dr.Walther Kühlborn, jeweils 32.S., Zust.1-2 15,00 €

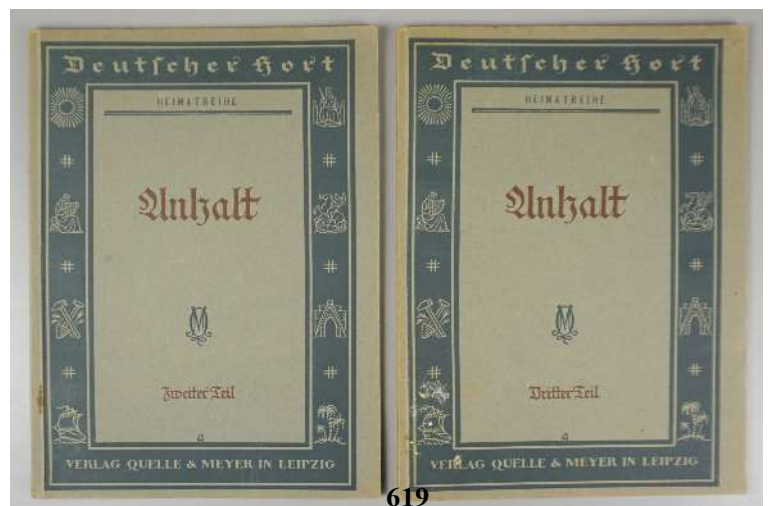

Spielzeug

- 621** Dose/ Zierkiste "souvenir d'amitié" mit Domino-Spielsteinen, um 1850 38+2 Dominosteine aus Holz/Bein, Kiste mit grünem, geprägten Lederbezug, scharmierter Deckel mit 3 Aussparungen, darin Hinterglasmalerei, Goldkonturen und Goldplättchen, tlw.altersbedingte Fehlstellen, HxBxT 7x16,5x6,5cm **150,00 €**
- 622** Biedermeier-Puppenbett, Weichholz, 19. Jahrhundert dunkel gebeizt, Boden herausnehmbar, HxLxT 25x45x24cm, Altersspuren **150,00 €**
- 623** 3 Puppenserviceteile und kleine Tänzerin, Porzellan Suppenterrine, HxBxT 6x10x6cm, Teller und Schüssel, D.ca.8,5cm; Tänzerin, Spitzenrock (Fehlstellen), H.8cm **15,00 €**
- 624** Kindernähmaschine, um 1920 schwarz gelackt, Handdrehkurbel, korrodiert, HxBxT 14,5x16x8,5cm, starke Altersspuren **20,00 €**
- 625** Paar Kleiderhaken "Max und Moritz", 1950er Jahre Holz/Kunstleder/Metallknöpfe, polychrom staffiert, HxD 19x11cm, jeweils mit 2 Haken, Alters- und Gebr.-spuren **40,00 €**



Metalle

- 631** Paar Kerzenleuchter, 18. Jh. Messing, Muschel- und Blattrelief, Stand mit Rollwerkgravur, mit Blattwerk verzierter, leicht gedrehter Schaft, H.24,2cm **220,00 €**
- 632** Bonbonnière, Historismus, um 1890 Messing/ Weißmetall, florales Relief mit Rollwerk und Putti, mit Original-Glaseinsatz, vierfüßiger Stand, Rand mit Gitterzaun, hoher fester Zierhenkel, gewölbter Deckel, zylindrischer Glaseinsatz mit floralem Dekor im Mattschliff, Glaseinsatz-D.11,4cm, Gesamt-H.32cm **180,00 €**
- 633** Paar Klavierleuchter, Historismus Messing, verzierte Wandhalterungen, horizontal schwenkbare Arme mit geometrischer Gravur, vordere Kerzentülle mit Tropfschale, 1 Schraube ergänzt (nicht original), L.23,8cm **100,00 €**
- 634** Paar zweiarmige Wandkerzenhalter mit Eichenlaub, um 1880/1900 neu vergoldet, verschlungene Eichenlaubäste, feste Leuchterarme, Wandhalterung, H.16,3cm, L.21cm **80,00 €**
- 635** Paar fünfflammige Kerzenleuchter mit Alabasterschaft, Historismus, um 1880/1900 Buntmetall, floral gestaltete Leuchterarme und Stand, tropfenartiger Schaft aus hellem Alabaster, Kerzentüllen mit Blattrand, HxD 47x24cm; leichte Altersspuren **240,00 €**





636

- 636 große Jardinière, um 1880/1900 Silberzinn, vierfüßiger Löwentatzenstand, Schau- und Rückseite mit schleifenbekrönten Blütenkranz-Medaillons, umlaufendes Lorbeerblattrelief und Bändergirlanden, Akanthusblattrelief, zweifach geknickte Henkel, herausnehmbarer Messinginsatz, HxBxT 22x53x24cm **260,00 €**



637



638

- 637 Sektkühler mit Liliendekor und Eisvogel, Dupper & Bernhold, Esslingen, Jugendstil, um 1900 Bodenmarke "DBE", ungedeutete Ritzmarke, Messing versilbert, fein gestaltete florale Verzierungen mit Blättern und Blüten und sehr spielerische Formgebung, sechseckiger, konischer Korpus mit seitlichen Lilien-Handhaben, H.25,5cm, oberer D.22cm, Versilberung tlw.berieben **280,00 €**



639



642

- 638 Jugendstilvase mit Seerosendekor, Orivit, Köln Ehrenfeld, um 1900 Zinn, Modell-Nr.2067, Korpus mit Wellenrelief und Seerosenblättern, seitlich geschwungene, zierliche "Seerosenstängel" als Handhaben, H.26,5cm; geringe Altersspuren **70,00 €**



640



640-1



640-2

- 639 2 Teeglashalter, Peter Behrens (zugeschrieben) für WMF, Jugendstil um 1905 gestempelt Straußenmarke mit WMF und "O/X", Britannia-Metall, geometrische Gestaltung, Glaseinsätze ergänzt, H. der Teeglashalter mit zweifach geknicktem Henkel 7,5cm **35,00 €**

- 640 rundes, großes Wandrelief mit Rehgruppe, Wilhelm Zwick (1839-1916) für Kayserzinn, um 1910 signiert "W.Zwick", versilbert, tlw.berieben, gemuldete Platte mit vorstehendem, plastischen Rehbock neben anderen Rehen im Relief, D.44,5cm **180,00 €**



641

- 641 Zierschale mit dreifüßigem Tatzenstand, um 1920 ungedeutete Herstellermarke, Messing, Hammerschlagdekor, Wandung mit Rosenborte, HxD 7,4x20,5cm **45,00 €**

- 642 Art-Déco-Bowle, dazu Schöpfkelle, um 1930 Metall vernickelt, mit Glaseinsatz, Stand mit umlaufendem Erbsrelief, seitliche Rundstabhenkel, innen mehrfach gerippter Glaseinsatz, Deckel mit Kellenaussparung (innen Fehlstellen an der Vernickelung), H.28,5cm, D.24,5cm (ohne Henkel); dazu Kelle mit gedrehtem Griff, L.38,5cm **100,00 €**



643

- 643 Tablett mit Milch- und Zuckergefäß, WMF versilbert, Tablett, LxB 20,5x10cm, Milchgießer mit randständigem Henkel und kleinem Auguss, H.6,4cm, rundes Zuckergefäß mit Deckel, HxD 6x8,4cm **20,00 €**

Asiatica u. Internationales

651 Lack-Service, Fuzhou, China, Republik-Periode (1930-1950) schwarz lackierter Grund mit feinem Landschaftsdekor und zarten Goldkonturen; 2 Tablett unterschiedlicher Größe, 47,5x27,5cm und 36,5x23,5cm; dazu Kanne mit Innenvergoldung, H.16,5cm, 6 zweiteilige Gedecke, Tassen mit Innenvergoldung (1 Tasse mit Haarriss), HxD 5,5x6,5cm, Ut.-D.11,5cm und 6 Löffel, Laffe mit Vergoldung, L.11,5cm **25,00 €**



651

652 Chinesische Seidenmalerei, "Pfingstrosen", 19. Jh. HxB 32,8x22,7cm, partiell mit Altersspuren **100,00 €**



652

653 Vase, Blau-Weiß-Porzellan, wohl Qing-Dynastie, China Boden mit Ringmarke, H.30cm **120,00 €**



653

654 Große Bodenvase, beschnitzt, Asien, 20. Jh. Hartholz mit Reliefschnitzerei; Trompetenfuß, bauchiger Korpus, ausgestellte Mündung, Dekor mit umlaufendem Drachen, H.77,5cm **70,00 €**



654

655 Große Bodenvase, Asien, 20. Jh. weißes Porzellan, Aufglasurmalerei in Blau, H.98,5cm **180,00 €**



655

656 Lackdose, Japan rechteckiger Korpus, scharnierter Deckel, darauf Lackmalerei mit Motiven aus Flora und Fauna, Schloss nicht mehr vorhanden, HxBxT 12,5x23x14cm; leichte Alters- u. Gebr.-spuren **120,00 €**



656

657 Teedose, Japan, Meiji-Zeit schwarz lackierter Korpus mit allseitigem, zarten, floralen Golddekor in zwei Nuancen, innen mit Zinneinsatz und zweitem Deckel mit Personen und floraler Gravur, H*B*T 13,5*24,5*17,5cm **180,00 €**



657

658 Katsushika Hokusai (1760-1849, JPN), 12 Blätter aus "Manga", ca. 1830, Farbholzschnitte HxB je ca. 22x15,5cm, 1 Blatt geteilt, partiell mit Alters- und Lagerspuren **150,00 €**



655

659 bezeichn. "Hiroshige", 19. Jh., Farbholzschnitt HxB 16,3x11,2cm, darunter in Blei bezeichnet, verglast gerahmt, Gesamt-HxB 33x26,8cm **60,00 €**



659

660 wohl Kōno Bairai (1844-1895, JPN), 7 japan. Farbholzschnitte, 19. Jh. überw. Vogel-Motive, teilw. mit Stempelsignatur, teilw. beschnitten, HxB von 19,5x7cm bis 20,3x14,5cm, partiell mit Alters- und Lagerspuren **50,00 €**



660



658



663

- 661 Imari-Vase, blau-weiß, Japan, um 1900 Porzellan, gebauchter Korpus, Pflanzen-Dekor in Blau auf weißem Grund, umlaufend schlängelnde Drachen im Relief, erweiterte Mündung mit gewelltem Rand, H.45,5cm **50,00 €**

- 662 Große Satsuma-Vase, Anfang 20. Jh., Japan Feinsteinzeug, gebauchter Korpus mit seitlichen Handhaben in Drachenform, Wandung mit figürlicher Bemalung in Emaillefarben, gehöhter Golddekor, mit ungedeuteter Bodenmarke, H.48cm, leichte Altersspuren **100,00 €**

- 663 Seifendose, Messing, 19. Jh., Türkei Deckel mit Überwurf und Haken, beweglicher Henkel, HxBxT 14,5x19,5x10cm, stärkere Alters- und Gebrauchsspuren **80,00 €**



661



662



661-1



662-1

Varia

- 671 Seltenes Teetablett, Émile Gallé, Frankreich, dat. 1914/16 Holztablett, gewellter Rand mit seithl.Handhaben, Fläche mit Intarsienbild: granatwerfender, französischer Soldat im Gefecht, am rechten Bildrand Stacheldraht und Eichenlaub, darin eingelegte Signatur, 55*48cm; Lit.: Tiny Esveld.Art signed Gallé - A practical guide, Abb.S.254 **800,00 €**

- 672 Humoristisches Abzeichen "Ehrenmitglied des Vereins ehemaliger Säuglinge..." ... hervorragende Leistungen in der Bierologie", rücks. Hersteller L.Chr. Lauer GmbH Berlin", Weißmetall vergoldet und farbig staffiert **20,00 €**

- 673 Lederetui/Schachtel mit 2 rubinroten Steinen, Jugendstil, um 1910 achteckig, hellbraunes Leder mit Goldprägung, Deckel mit rundem Messingbeschlag, darin Blüte mit 2 facettierten Steinen, HxD 8,6x4,2cm **70,00 €**



671



671-1



672



673

- 674 Konvolut von ca. 45 Ansichtskarten, Deutschland, überwiegend 1900-1930er Jahre, tlw. in Album farbig und sw, gelaufen und ungelaufen; u.a. ca. 130 AK Hannover; ca.40 AK Hamburg; diverse Städte u.a. Berlin, Eisleben, Meiningen, Grabow, Stettin, Erfurt, Stendal; Album beschädigt; dazu 2 Postkartenmappen "Völkerschlachtdenkmal bei Leipzig" mit farbigen 13 AK (Leporello), Verlag des Dt. Patriotenbundes, wohl 1930er Jahre und "Mahn- und Gedenkstätte Buchenwald", 8 AK, s/w, VEB Volkskunstverlag Reichenbach i.V., DDR

80,00 €



674

- 675 ca.45 Ansichtskarten und ein Postkartenheft, Italien und Frankreich, Anfang 20. Jh. farbig und sw, ungelaufen; Italien/ 7x San Remo: u.a. Hotel national; Via della Palla; La Vielle Ville; 13x Genova: Staglieno-Panorama; Stazione Principe e Panorama del Porto; L'entrata del Porto; Piazza Corvetto e Giardino d'Italia; 15x Milano: Arco della Galleria Vittorio Emanuele; Restaurant de l'Hotel du Nord et des Anglais; Arco della Pace; Monumento a Vittorio Emanuele II.; Via Dante; Frankreich/ 8 x Nice: La Promenade des

30,00 €

- 676 ca.100 Ansichtskarten im Album, Jugendstil, um 1900 wohl überwiegend polnische Ausgaben; u.a. Blumen, Damenporträts, Soldaten, dabei auch Karten mit selbstgepressten Blumen; handgemalte/-gezeichnete Karten; Album mit starken Gebr.-spuren

30,00 €



675

- 677 2 Glückwunschkarten zur Konfirmation, um 1910 1x Standbilderrahmen mit Veilchendekor, Pappe, rückseitig handschriftlich personalisiert, HxB 22x16cm;

15,00 €

- 678 1x Heft mit reliefiertem Einband "Herzlichen Segenswunsch zur Konfirmation", 8 Seiten, 2x mit Farbbild, letzte Seite mit handschriftlichem Namen "Marie", HxB 20,5x11,5cm

40,00 €

- 679 2 Hefte mit Karikatur-Postkarten, Werbung der Victoria-Werke A.G., 1920er Jahre Druck Aktiengesellschaft für Kunstdruck, Niedersiedlitz (b. Dresden), 1x vollständig mit 12 Postkarten, 1x mit 9 Postkarten; Alters- und Lagerspuren

30,00 €

- 680 3 Kameras, 1930er und 1950er/1960er Jahre Kleinbildkamera Kodak Retina I, Typ 143, späte 1930er Jahre, Klapptubus, mit Compur-Rapid 3,5/5cm, Ser.-Nr. 172953K, in Leder-Bereitschaftstasche; leichte Altersspuren, Fkt. nicht geprüft; Spiegelreflexkamera Zeiss Ikon Contax D, 1952-56, mit Objektiv Carl Zeiss Tessar 2,8/50, mit Bedienungsanleitung und Zwischenringen; Fkt. nicht geprüft; Kleinbildkamera Pentacon Prakti I, 1960er Jahre, automatischer Filmtransport mit manueller Rückspulung; optisch guter Zustand, kl. Riss i. d. Kunststoffabdeckung; Fkt. nicht geprüft; in Leder-Bereitschaftstasche

- Mittelformatkamera Yashica Mat-124 G im Lederköcher, mit Gebrauchsanweisung, Fkt. nicht geprüft

150,00 €



680



680-1



676



677



678



679



679-1



681



681-1



682



683

- 681 Spiegelreflexkamera Minolta X-300 mit Zubehör, 1980er Jahre mit 4 Objektiven: MD 50mm 1:1,7; MD Macro Rokkor 100mm 1:4; Zoom-Objektiv 28-80mm, 1:3.5-4.5; Automatic Zoom MC 1:3.5 80-200mm in Lederköcher; 2 Objektivadapter: MD-Nex und Minolta for MD Macro 100mm 1:4; mit Bedienungsanleitung, in Lederköcher; Fkt. nicht geprüft; in Aluminiumkoffer (starke Gebrauchsspuren) **45,00 €**



684

- 682 Opernglas, Emil Busch AG, Rathenow vernickelt/Perlmutter, Carl Müller Wiesbaden-Mainz, in Originaltaui, mit Gebrauchsspuren **20,00 €**



685-1

- 683 Polar-Planimeter, Maho No. 70 in Original-Koffer, Maße LxHxT 26x5x8cm **25,00 €**



685

- 684 2 Taschenkompasse, 1. Hälfte 20.Jh. mit Messinggehäuse, D.32mm; Weißmetallgehäuse, bez. G.Luftt Stuttgart, D.40mm, Öse fehlt **15,00 €**



687

- 685 6x Küchen-/ Backutensilien, Anfang 20.Jh. 2 alte Holzmodel/Buttermodel: 1x mit 5 Formen, HxB 29,5x3,7cm, 1x mit 4 Formen, 26,5x3,5cm; Backform/Puddingform, Kupfer, HxLxT 9x15x10,8cm; 2 alte Holzmodel, beidseitig beschnitzt: 1x floral verzierte Herzform, HxB 29,5x24cm; 1x geometrisch, inaktive, alte Wurmlöcher, HxB 23x15,5cm; Spekulatorform: beidseitig beschnitzt, 2.Hälfte 20.Jh., 12 Figuren und Tiere, Häuser und Fahrzeuge, HxB 67x13,5cm **20,00 €**



686

- 686 Bechergewicht-Satz, 0,5kg, D.R. 9 Einsätze vorhanden (1g-Einsatz fehlt), DxH 7x4cm **30,00 €**



688

- 687 Zwicker im Etui "Brillen-Pütsch, Diplom-Optiker Trier", 1920er Jahre Kunststofffassung, Metallbügel, bewegliche Nasenpads, Brillenbreite 10cm, D.jeweils 4cm **15,00 €**

- 688 Brille "Melior", 1. Hälfte 20. Jh., in Etui Breite ca. 11cm, biegbare Bügel, vergoldet, mit Gläserstärken, im Etui **20,00 €**



689

- 689 Sonnenbrille, Marc Jacobs schwarz mit weißen Punkten, MJ 366/S, min.Gebr.-spuren **20,00 €**



690

- 690 Kleidergürtel, Joop! in Originaltasche schwarzes Leder/Chrom, 8mm breiter Gürtel mit 4 leicht gebogenen Metallteilen, L.ca.80cm und 48cm lange Bänder **20,00 €**



691

- 691 Christys Cavallo, Dressurzyliner, in OVP Gr. 55cm, Farbe: navy, in originaler Hutschachtel, neuwertig **80,00 €**



692

- 692 Zylinder mit Originalschachtel, A.Dames, Inhaber Paul Waitz, Kürschnermeister, Oschersleben Hut-Mützen&Pelzwaren-Geschäft, Hutgröße ca.56/58; Schachtel beschäd. **40,00 €**



693



694



695

693 Große Arzttasche, 1.Hälfte 20.Jh. braunes Leder, Messingschließe, 4 Messingfüße, schwarzes Innenleder tlw.beschäd., HxLxT ca.24x45x20cm; Alters- und Gebr.-spuren 50,00 €

694 Große Vintage-Handtasche/Hebammenkoffer, Leder Hauptfach mit 2 Reißverschlussfächern, verschließbar (Schlüssel vorhanden), HxBxT 23x36x19cm, partiell mit Gebrauchsspuren 40,00 €

695 Große Vintage-Handtasche, Krokodilleder Hauptfach mit 3 Seitenfächern, davon 1x mit Reißverschluss, goldene Schließe, H. (mit Henkel) 33cm, BxT 33x13cm, partiell mit Gebrauchsspuren 60,00 €

696 Braune Handtasche mit Krokodillederprägung, Modell Royal 3 Fächer, Mittelteil mit Geldfächern und goldener Schließe, H. (mit Henkel) 32,5cm, BxT 27x8cm, nur leichte Gebrauchsspuren 35,00 €



696



697



698

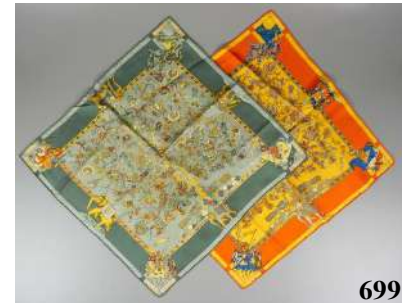

699

697 3 große Halstücher, versch. Marken, 1980er Jahre Nostalgie Istanbul Orient Express, 100% Seide, ca. 85x85cm; Juschi, Baumwolle, ca. 85x82cm, grün-blau, 20% Seidenanteil, ca. 160x110cm, leichte Gebrauchsspuren 50,00 €

698 Großes Tuch/Schal, YSL Yves Saint Laurent, 1980er Jahre Wolle mit Glitterfaden, Fransenränder, 130x130cm 35,00 €

699 2 Tücher aus Seide, Hermès "fantaisies indiennes" 40x40cm, leichte Gebrauchsspuren 100,00 €

700 Tuch aus Seide, Hermès, "Métamorphoses d'un carré" ca. 40x40cm 60,00 €

701 4/4-Geige, 1.Hälfte 20.Jh., wohl Sachsen, Dtltd. Fichte/Ahorn, geteilter Boden, Korpus-L.36cm, Deckenriss, ohne Geigenbogen 50,00 €

702 Akkordeon, Weltmeister Stella ungeprüft, mit Gebrauchsspuren, in Original-Koffer 80,00 €

703 Posaune, Johann Egerter Markneukirchen Schallbecher mit Markengravur, Zugende mit Schlangemotiv, ungeprüft, mit Gebrauchsspuren, in Original-Koffer 90,00 €

704 Alt-Saxophon, Weltklang, Messing H. ca. 70cm, graviertes Schallbecher, Ser.-Nr. 43720, ungeprüft, mit Gebrauchsspuren, in Instrumenten-Koffer 80,00 €



700



701



702



704



703



705



706



707



708

705 Alt-Saxophon, Messing, neuwertig H. ca. 65cm, graviertes Schallbecher, ungeprüft, neuwertig, in Instrumenten-Koffer **50,00 €**

706 Tenor-Saxophon, Weltklang, Messing H. ca. 82cm, graviertes Schallbecher, ungeprüft, mit Gebrauchsspuren, in Koffer, mit Instrumentenhalter **80,00 €**

707 Tenor-Saxophon, B&S, Messing/versilbert H. ca. 82,5cm, ungeprüft, mit Gebrauchsspuren, in Koffer, mit Instrumentenhalter **100,00 €**

708 Trompete, Messing, Länge ca. 50cm ungeprüft, mit Gebrauchsspuren, in Original-Koffer **50,00 €**

709 Trompete, Messing, Länge ca. 52cm ungeprüft, mit Gebrauchsspuren, in Original-Koffer **50,00 €**

710 Trompete, Messing, Länge ca. 52cm ungeprüft, mit Gebrauchsspuren, in Original-Koffer **50,00 €**

711 Trompete, Messing, Länge ca. 52cm ungeprüft, mit Gebrauchsspuren, in Original-Koffer **50,00 €**

712 Trompete, Weltklang, Messing, Länge ca. 54cm graviertes Schallstück, Ventile mit Perlmutterauflage, mit insges. 8 Mundstücken, ungeprüft, mit Gebrauchsspuren, in Instrumenten-Koffer **60,00 €**

713 Trompete, Couesnon, Paris, Länge ca. 50cm Messing/ vernickelt, graviertes Schallstück, ungeprüft, mit Gebrauchsspuren, in Koffer **70,00 €**

714 Trompete, Weltklang, Messing/versilbert, Länge ca. 54cm graviertes Schallstück, graviert V554, Ser.-Nr. 168447, Ventile mit Perlmutterauflage, ungeprüft, mit Gebrauchsspuren, in Instrumenten-Koffer **60,00 €**

715 Trompete, Weltklang, Messing, Länge ca. 55cm graviertes Schallstück, Ventile mit Perlmutterauflage, ungeprüft, mit leichten Gebrauchsspuren, in Instrumenten-Koffer **60,00 €**



709



710



711



714



712



715



713



716



717



718

716 Trompete, vernickelt, Länge ca. 54,5cm graviertes Schallstück mit ungedeuteter Marke und 2 Nummern, Mundstück Vincent Bach 10-3/4EW, div. Ersatzteile; ungeprüft, mit Gebrauchsspuren, in Koffer **70,00 €**

717 Tuba, L. Faßmann, Magdeburg, Messing L. 61cm, Schallbecher gemarkt, ungeprüft, mit Gebrauchsspuren **80,00 €**

718 Taschentrompete, Jupiter JPT-416, Messing, Länge ca. 25cm Ventile mit Perlmutterauflage, ungeprüft, mit leichten Gebrauchsspuren, in Instrumenten-Koffer **100,00 €**

719 Klarinette, Yamaha, Länge ca. 67cm bezeichnet "Condor", ungeprüft, mit Gebrauchsspuren, in Original-Koffer **50,00 €**

720 Konvolut von 7 LPs, 1960/70er Jahre Deep Purple, Fireball; The Beatles, Abbey Road; The Beatles, Revolver; Crosby, Stills, Nash & Young, Déjà Vu; Jens & Erich, Die Mitternachtsplatte; Ufo - Ufo1; The Moody Blues, Seventh Sojourn; Altersspuren **40,00 €**

721 3 unterschiedliche Bilderrahmen, Jugendstil um 1900/1910 1x Holzrahmen mit Seerosenzier, Handmalerei, HxB 18x24cm, lichtetes Maß 9x14,5cm; 1x Bilderrahmen, geprägtes Floraldekor, verglast, ovaler Bildausschnitt, HxB 15x12cm, lichtetes Maß 9x6,5cm; Holz mit Messingapplikationen, verglast, HxB 13,2x8,5cm, lichtetes Maß 9x6cm **30,00 €**

722 3 Bilderrahmen, tlw. Goldstuck, 20. Jh. 1* Goldstuck mit Lorbeerblattrelief, Gesamt-HxB 24,2x30cm, für Gemälde-HxB ca. 24,5x19cm; 1x florales Goldstuckrelief, Gesamt-HxB 30x23cm, für Gemälde-HxB ca. 25x18cm; 1x einfach gekehilt mit Kerbrand, Gesamt-HxB 33x27,5cm, für Gemälde-HxB ca. 29x24cm **50,00 €**

723 Rahmen, Jugendstil, um 1910 Holz, beschnitzte Blüten mit Bändern, partiell Gold staffiert, verglast, HxB 34x27cm, lichtetes Maß 23x17cm **100,00 €**

724 Goldprunkrahmen mit Farbdruck, um 1930 verglast, Goldstuck mit Kieferzweigen und Spinnennetzen, HxB 80x109cm; Rahmen-B.ca. 10cm, für Gemälde-Gr.ca. 90x65cm **80,00 €**

725 3 Stickmustertücher, gerahmt, "Erinnerung an meine Schulzeit", "Elise" und "M. Schnabel, 1887", Ende 19. Jh. Erinnerung/Schulzeit: fleckig, Tuch-HxB 29,5x35,5cm, Rahmen-HxB 43x49cm; Elise: gerahmt mit Passepartout, lichtetes Maß 17x22,5cm, Rahmen-HxB 30x35,5cm; Schnabel: gerahmt mit Passepartout, lichtetes Maß 22x27,5cm, Rahmen-HxB 31,5x37,5cm **30,00 €**

726 12 Ansichtskarten Magdeburger Künstler/Maler, Hrg. Kulturbund Ortsgruppe Magdeburg Ansichten im Farbdruck von Franziska Wagner, Bruno Beye, Hermann Bruse, Lieselotte Behrendt, Wilhelm Höpfner und Anna-Helene Biedermann, ungelauten **15,00 €**



719



720



721



722



723



723-1



725



724



726



727 5 Wimpel, u.a. mit dem Magdeburger Stadtwappen, 1920er/1930er Jahre jeweils beidseitig bestickt (1 Wimpel unbestickt), L. jeweils 31x31x18cm; unbenutzt, Altersspuren; 1x farbiges Magdeburger Stadtwappen mit Jungfrau auf grün-rotem Wimpel; 1x unbestickt, grün-roter Wimpel; 1x Äskulapstab, weißer Wimpel mit schwarzem Rand; 2x Eichel mit Blatt, weißer Wimpel mit rotem Rand **40,00 €**

728 Knopflochabzeichen, Magdeburger Renn-Verein, 1920er Jahre emailliert, Hufeisenform mit Magdeburger Jungfrau, 2,7x2,6cm **90,00 €**

729 Vereinsabzeichen "Glück zu", L.B.V. M.B., mit Eisenbahnmotiv rückseitiger Hersteller "W Held M, ;Magdeburg", grün-weiß-rot emailliert, mittig mit Eisenbahnrelief, HxB 2,2x1,8cm **95,00 €**

730 Emailleschild "Diamant Actien-Brauerei Neustadt-Magdeburg", 1940er Jahre gewölbt, HxB 49x32,5cm, 4 Bohrungen, Emaillefehlstellen, Flugrost, an den Ecken beschäd. **180,00 €**

731 Außenbeleuchtung mit "Diamant"- Bierwerbung, um 1970 geschwärztes Metallblech/Kunststoff; konische Lampe, dreiseitige Werbung "Diamant Spitzen-Biere Magdeburger Braukunst", dachartige Deckplatte mit Verschraubung (eine Schraube nicht original), mit Wandhalterung, Elektr.n.gepr., H.ca.39cm, B.31cm, T.ca.40cm; Alters- u.Gebr.-spuren **100,00 €**

732 Magdeburg - historische Fotos, überw. 1950er und 1990er Jahre ca. 40 Farbfotos, 1990er Jahre, Abriss-, Um- und Aufbauarbeiten, überw. 13x9cm: u.a. MARITIM-Hotel, Bau des City-Carrés, Universitätsplatz, Bahnhof; 13 sw-Abzüge vom zerstörten Magdeburg/Aufräumarbeiten; ca.40 sw-Fotos, Mitte 20.Jh., u.a. Beimssiedlung, Hafen **30,00 €**

733 10 Fotos, Magdeburger Feuerwehr, 1950er Jahre sw, 18x13cm; u.a. in der Schaltzentrale, im Einsatzwagen, im Einsatz **20,00 €**

734 Andenkenkrug Gesangsverein, datiert 1910 0,5 Ltr., facettierter, vieleckiger Glaskrug mit Bodensterne, Ohrhenkel, Zinndeckel mit Porzellaneinsatz, Lyra-Daumenheber, Ohrhenkel, H.15,6cm, H.mit Daumenheber 20,5cm; Deckel mit handgemaltem Wappen: Wappen mit Helmzier und Laute spielenden Knappen, Federzier, Innendeckel bezeichnet "H.Magdeburg s/I K.Siebrecht, Hannover, 21.Nov.1910" **75,00 €**

735 Konvolut Solbad-Salzellen, 1.Hälfte 20.Jh. Königliches Solbad Elmen, Stadt Groß-Salze, Amtliche Ausgabe, 16.Auflage, Kurmittel und Heilerfolge, Beschreibung des Bades und Badeordnung, um 1900, 92 S.; Plan Bad Salzellen, Maßstab 1:5000, Druck Louis Koch, Halberstadt, HxB 22,5x61cm; 2 Flyer "Bad Salzellen"; Umschlag "Konzert-Programm Staatliches Solbad Elmen", ohne Inhalt; 2 Flyer "Die Bäder in Mitteldeutschland - Kurorte, Heilquellen, Erholungsstätten" **20,00 €**





743

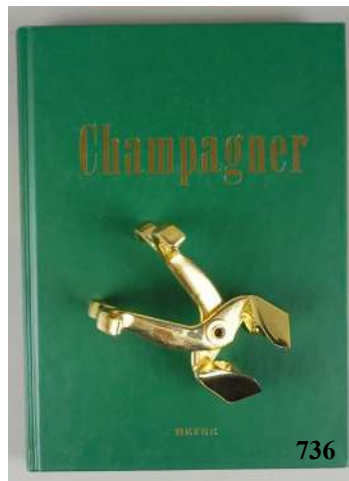

736



737

736 Buch "Champagner", mit Champagner-Korkenzieher, Cado Hrsg. laus Arius und Wolf Uecker, 1993, Wilhelm Heyner Verlag München, neuwertig, Einband mit Gebrauchsspuren; Champagner-Korkenzieher, Cado/Frankreich, 1960/70er Jahre, Gebrauchsspuren

20,00 €

737 2 Flaschen Wein, 1970er Jahre à 0,5l, Pommerner Zeisel Auslese, Eiswein, 1977 und Dürkheimer Feuerberg, Ruländer Trockenbeereauslese, Etiketten mit Altersspuren

50,00 €

738 Tabatière/Schnupftabakdose, Coquilla-Nuss, Frankreich, um 1800 scharnierter Deckel; Seiten und Deckel mit feiner Schnitzerei: florale Motive mit Akanthusblattborte, Frau mit Harfe und Putto mit Füllhorn auf strahlenförmigem Grund; LxBxH 7x4,3x2,7cm; partiell mit Altersspuren

80,00 €

739 Großer Stand-Kerzenleuchter, Biedermeier, um 1860 Holz/versilbert, nachträglicher Kerzenaufsatz aus Zinn, D.15,5cm, H.ohne Docht 83cm, Gesamt-H.93,5cm

80,00 €

740 Schreibtischgarnitur, Ende 19.Jh. schwarze Marmorplatte auf Messingfüßen, HxBxT 4,5x44x26cm, 2 große Glastintenfässer, 2 schwenkbare Kerzenhalter, Stift- und Streichholzschachtelhalter; tlw.beschäd., unvollst.

50,00 €

741 Zweikolben-Pumpe, D.R.G.M., ungedeutete Firmenmarke, gegründet 1875 N°1143, Typ 83, Volt 220, Amp.0,03, Touren 110, H.19,5cm, unterer D.10,7cm, Fkt.n.gepr.

20,00 €

742 Urkunde. verliehen durch die Mecklenburgische Handelskammer, Rostock, 1933, dazu div. Reichsbanknoten 1920er Jahre Urkunde zur Verleihung des Ehrenkreuzes in Bronze den Vergolder Herrn Georg Hiestermann bei der Firma Th.Heinsius in Grabow für 39 Jahre treue Dienste, datiert 1.Mai 1933, mit Siegel der Handelskammer und Unterschriften

20,00 €

743 5 Wilhelm-Busch-Figuren und Andenkenfigur "Auerbachs Keller anno 1520", Erzgebirge, u.a. VEB Kunstgewerbe Olbernau Max und Moritz, H.5,5 und 6cm; Die fromme Helene, H.9cm; Hans Hucklebein, H.7cm; Onkel Fritz, H.8cm; Figur "Auerbachs Keller", H.8cm; tlw.beschäd./geklebt

20,00 €



738



740



741



739



742

Historica, Studentica

751 Gedenktasse mit Untertasse 1913, KPM Berlin 2tlg. Jubiläumstasse 1813-1913, Kalathosform, königsblauer Fond mit Lorbeerkränze und Goldrändern, schauseitig mit Reichsadler auf eisernem Kreuz mit Monogramm Friedrich Wilhelms III., unterseitig bez. "1813-1913" und gemarkt, Tassen-H.8,7cm

180,00 €

752 Schnapsflasche, Garde-Jäger-Bataillon, Potsdam, dat. 1840 bernsteinfarben gebeiztes Kristallglas, geschliffen und poliert, schauseitig graviert mit Hirsch zwischen Bäumen, rückseitig mit Parole "Vive le Roi et ses Chasseur - Potsdam den 8ten Juni 1840" (Es lebe der König und seine Jäger...), H.17,5cm

50,00 €



751



752

753 Feldgraue Bluse M.1915 für einen Generalmajor der k.u.k. Armee, 1. Weltkrieg scharlachrote Aufschläge mit Goldborten und einem silbergestickten Stern, Brust- und Seitentaschen mit geschweiften Patten, verdeckte Knopfleiste mit braunen Knöpfen, an den Ärmeln je ein Knopf, ein Ärmel mit kleinem Riss, Aufschläge mit Mottenschäden, dazu 2 Abzeichen: Jubiläumskreuz 1908 und Jubiläumsmedaille, am Band **600,00 €**

754 Faschinenmesser Modell 1832, Frankreich zweischneidige Stahlklinge, bezeichnet, Messinggriff mit beschädigter Parierstange, Klingen-L.48,2cm **25,00 €**

755 Patriotische Schale mit Durchbruchrand und 2 Teller "Hindenburg" Weißporzellan, im Spiegel Brustporträt Paul von Hindenburg im Lorbeerkranz und Eisernes Kreuz, Schalen-D.23cm, sehr schöner Zustand, Teller-D.19 und 19,5cm, Motiv berieben **25,00 €**

756 Eisernes Kreuz "FW 1813 - 1870 - W 1914" - Briefbeschwerer Eisenguss, geschwärzt, ca. 11x11cm, rückseitig bez.: "Ges.Gesch. 1914 2.", stark reliefiert, über der Krone nachträgliche Bohrung **30,00 €**

757 König Friedrich von Preußen, Miniatur-Malerei Gouache /Bein, Porträt im Oval, seitlich undeutlich signiert, Lackrahmen mit Bandintarsien in Schildpattoptik, HxB ges.10,5x8,6cm **40,00 €**

758 Karte für die Manöver der 7.Division 1909 Maßstab 1:100000; 15 Felder (18x14,5cm) auf Leinen, an den Knickstellen teilweise gerissen; u.a. Wanzleben, Schwaneberg, Altenweddingen, Stassfurt, Alsleben, Quenstedt, Calbe, Nienburg, Köthen, Radegast, Dessau; oben rechts Übersichtskarte, mit Weimar, Leipzig, Dessau und Berlin; Karte mit zum Teil rot markierten Städten **20,00 €**

759 2 altkolorierte Lithografien, aus "Bilderzeitung der Gegenwart", Krieg der Russen gegen den Türken, 1870 Verleger/Druck: Gustav Kühn, verglast gerahmt, Gesamt-HxB 36x45cm; 1x "Die Vertheidigung und der Sieg der türkischen Festung Silistria gegen die Russen" und "Gefecht bei Kalarasch" (N° 2773, Neuruppiner Bilderbogen) **80,00 €**



753



754



755



756



753-1



757



758



753-1



754-1



759



760

760 Großformatige, handkolorierte Lithografie (?), "Seeschlacht im Solent von 1545 bei Portsmouth" unten mittig typografisch betitelt "The Encampment of the English Forces near Portsmouth [...]", u.r. bezeichnet "engraved by James Basire" und "Publishe'd according to act of parliament June 1st 1778"; links bezeichnet "Sumptibus societatis antiquariorum londini"; Druckrand HxB 56,5x186cm, mittig minimal beschnitten und kaschirt, Ränder partiell leicht gebräunt, Kolorierung nicht originalgetreu; verglast gerahmt, Gesamt-HxB 70,5x196,5cm "Die besten Hinweise auf die Schlacht von 1545 und die Grabstätte der Mary Rose fanden sich in diesem Panorama. Es zeigt die französische Flotte bei Bembridge (links), die französischen Schiffe, die die Great Harry beschießen (Mitte) und die englischen Schiffe im Spit Sund (rechts). Das Originalgemälde stammte von einem Zeitgenossen, aber der Kupferstich wurde von James Basire im Jahr 1778 kurz vor dem Brand des Cowdray-Hauses angefertigt." [Alexander McKee "Die Mary Rose", 1983, S.52f.] **50,00 €**



761

761 Willy Körmann?, "Zweimaster auf See", ca. 1927, Öl/Karton u.r. undeutl. signiert, HxB 35,5x41,5cm, gerahmt, Leiste mit Plakette "Jade Segel-Wettfahrt, Klasse A, 1. Preis, 14. August 1927", Gesamt-HxB 45x51cm, insgesamt leichte Altersspuren **180,00 €**

762 Lithografie zur Feier des 50-jährigen Stiftungsfestes, Magdeburgisches Train-Bataillon No 4, 1853-1903 verglast gerahmt; Gesamt-HxB 40,5x34cm; Bildmaß ca.29,5x19,5cm, oben am Rand leicht wasserfleckig **40,00 €**



762



763

763 Patriotisches Glückwunschlatt zur silbernen Hochzeit, vom II. Magdeburger Landwehr-Verein, 1887-1912 verglast gerahmt, datiert "Magdeburg, den 16. Februar 1912", unterzeichnet vom Vorsitzenden, Schrift- und Cassenführer; verglast gerahmt, Gesamt-HxB 56x44cm **50,00 €**

764 Kalender für deutsche Seminaristen für Michaelis 1899 bis dahin 1900, dazu Brieföffner in Form eines Degens Hrg. Prof. Fr. Koch, 19. Jahrgang, Verlag von Eduard Volkering, Leipzig, 320 S., Inhalt u.a. mit handschriftlichen Eintragungen: Stundenplan, Mitschüler, Lehrer, Taschengeld, Ferien-Aufgaben, Ferien-Tagebuch; Kalendertage mit Abb. dt. Persönlichkeiten an ihren Geburtstagen; zust. altersentspr. 3; Brieföffner, Metall, L.22cm **30,00 €**



764

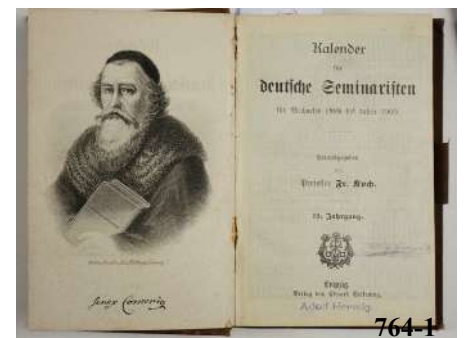

764-1

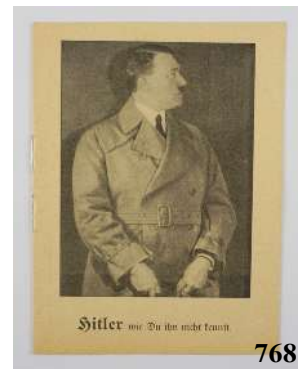

"Deutschland zur See", großformatige Mappe mit 33 Blatt mit 38 Chromolithographien, ca. 1910

Teutsch-Lerchenfeld, Bernhard, Verlag: Ohne Ort und Jahr (Leipzig, Ernst Wiest Nachf.); Querformat: 39,8x52,8cm, ohne Begleittextheft und ohne Klappmodell; Inhalt: 33 Tafeln davon 5 mit je 2 Schiffsdarstellungen und 28 mit je einer großen Schiffsdarstellung in prächtigen Farbdrucklithographien nach Stöwer, Graf u.a., auf Karton mit Goldrand, u.a. Panzerschiff "Odin" im Salut; Panzerschiff III. Klasse "Sachsen"; S.M. Kreuzer I. Klasse "Deutschland"; S.M. Großer Kreuzer "Fürst Bismarck"; S.M. Panzerschiff I. Klasse "Kurfürst Friedrich Wilhelm"; S.M. Panzerschiff I. Klasse "Brandenburg"; S.M. Panzerschiff IV. Klasse "Beowulf"; Tafeln mit Lager Spuren in guter Erhaltung, 3 davon mit kleinen Rissen am Rand (Lithogr. nicht beschäd.), Mappe mit stärkeren Alters- und Gebr.-spuren

765

120,00 €

Konvolut Propaganda-Schriftstücke u.a. Heinz Franke, Gegen das System der ewigen Zwietracht, Verlag Frz. Eher Nachf. GmbH. / München, 1932, 12x16cm, 14 S., Broschüre der NSDAP zur Reichspräsidentenwahl vom 13.3.1932,

766 unaufgeschnitten + ungeklammert - Druckereihalbfertig; N.S.D.A.P. Ortsgruppe Bismarck, Mahnruf an die Parteigenossen; Wahlpropaganda; Dich ruft Deutschland - Wahlpropaganda Wahlkreis XVI Süd Hannover - Braunschweig, Zeitungsausschnitte bzw. -beilagen

Deutscher Reichsmarine-Dienst und Leben der Matrosen, Sammelbilderalbum, 1934 Verlag Max Burchartz, Essen; Deckblatt mit Farbaufnahme; 29x28,5cm; ca. 215 von 270 Sammelbildern vorhanden; 2 Großaufnahmen in Kupfertiefdruck mit Abbildungen von Generaloberst von Blomberg, Adolf Hitler, Admiral Raeder und Kapitän von Fischel; diverse farbige und schwarzweiße Tafeln und ein Längsschnitt des Linienschiffes Bayern zum Ausklappen am Ende des Albums; Zust. 2

767

20,00 €

Hitler wie Du ihn nicht kennst. Peemüller, H.H., Verlag Berg & Otto, Hamburg kleine Original-Broschüre, 8 Blätter mit einigen schwarz-weißen Abbildungen, 14,5 x 11 cm, wohl um 1935 herum erschienen - unberührt

768

30,00 €

Der entscheidende Weltkampf. Alfred Rosenberg Rede des Reichsleiters Alfred Rosenberg auf dem Parteikongress in Nürnberg 1936, Alfred Rosenberg Verlag: München, Druck von Münchner Buchgewerbehause M. Müller & Sohn K, erschienen 1937, ohne Verlagseinband, 14,5x21cm), 15 Seiten 2x Literatur, III. Reich Adolf Hitler "Volk und Rasse", Nr. 600; aus "Mein Kampf", Hermann Hillgers Verlag, 30 S., Einband gerissen; Alfred Rosenberg, Protestantische Rompilger - Der Verrat an Luther und der Mythos des 20. Jahrhunderts, Hoheneichenverga München, 1937, 86 S.; Zust. 3

770

15,00 €

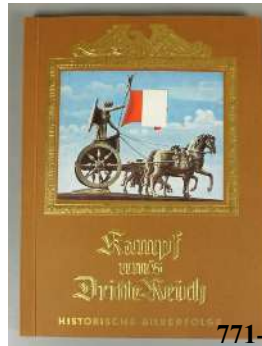

3 Zigarettenalben, 1930er Jahre Kampf um's Dritte Reich - Eine historische Bilderfolge, Zigarettenalbum, Altona-Bahrenfeld, 1933, 601-750. Tausend, Text von Leopold von Schenkendorf, vollständig, goldgeprägter Pappeinband mit montiertem Titelbild, mit Pappschuber, Zust. 2 (innen mit Altersspuren); Zeppelin-Weltfahrten, Zigarettenbilderalbum, 1932, Album 1, Vom ersten Luftschiff 1899 bis zu den Fahrten des LZ 127 "Graf Zeppelin" 1932, 264

771 Bromsilber-Bildern und einem Metallfolie-Bild der Weltflug-Gedenkmünze, vollst., Zust. 2 (Einband fleckig); Das Auto von heute, Zigarettenbilderalbum, Garbaty-Zigarettenfabrik, Berlin, 1934, Verlag: Grossdruckerei Carl Werner, Reichenbach, mit zerlegbarem Automodell; Gesamt 255 Bilder (2 fehlen, Nr. 78 und 155; Klein- und Leicht-Wagen; Mittel-Wagen; Gross-Wagen; Das Gesicht des Autos; Technische Einzelheiten; Renn- und Sport-Wagen; Deckblatt fehlt, Einband beschäd.; innen Zust. 2-3

50,00 €

5 x Literatur, sog. 3.Reich, u.a. Propaganda-Literatur
 Die Wehrmacht 1940, Hrsg. Oberkommando der Wehrmacht, Verlag der Wehrmacht Berlin"; Ewiges Deutschland, Hrsg. Winterhilfswerk des Deutschen Volkes, Verlag Georg Westermann, 1939;
 J.Goebbels: Kampf um Berlin, Zentralverlag der NSDAP, Franz Eher Nachf., München; Richard Krüger: Amtliches Unterrichtsbuch über erste Hilfe, Hrsg. Deutsches Rotes Kreuz, Druck: Dietrich & Hermann, Duisburg 1939; Das Deutsche Hausbuch, Hrsg. in Verbindung mit dem Winterhilfswerk des Deutschen Volkes vom Hauptkulturamt in der Reichspropagandaleitung der NSDAP, Zentralverlag der NSDAP, Franz Eher Nachf. 1943, mit Widmung eines Oberleutnants und Batterieführers, Kriegsweddingen 1943; insgesamt mit Alters- und Gebrauchsspuren

772 20,00 €



772

773 A.Hitler "Mein Kampf", Hochzeitsausgabe
 Halblederausführung, zwei Bände in einem Band, Zentralverlag der N.S.D.A.P. 1939, Hochzeitsausgabe der Stadt Osterweddingen vom 9. März 1940

100,00 €

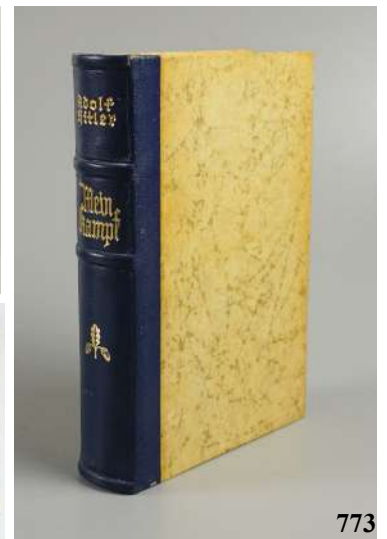

773

3x Literatur, u.a. Nachschlagewerke
 Heinrich Müller u. Hartmut Kölling - Europäische Hieb- und Stichwaffen, Verlag: Militärverlag der DDR, Berlin - Erstausgabe - 1981, S. 447; Brian L. Davis - Uniformen und Abzeichen des Deutschen Heers 1933-1945, Motorbuchverlag Stuttgart 1973, 234 S.; Bernhard Langkavel: Der Mensch und seine Rassen, Verlag: J.H.W.Dietz, Stuttgart 1891, 644 Seiten, 4 farbige und 38 s/w Tafeln, Einband mit Altersspuren; Seiten tlw.eingerissen

774 20,00 €



775



774

775 Michael F. Tucker u. Stephen Thomas Previtera - German Combat Badges of the Reich Heer & Kriegsmarine Vol.1, Verlag: Winidore Press, Richmond 2002, 447 S., Rücken geklebt, geb. sp.

70,00 €



776 Preussen, Kavallerie-Säbel M 1852 Klinge mit beidseitiger Ätzung, einmal „Eisener“ und einmal Namenszug "H.Fehsenfeld", L.87cm, Hersteller WK&C (Weyersberg, Kirschbaum und Co.), Griff mit Rochenhaut und Drahtwicklung (unvollständig), Eisengefäß mit originaler Fingerschlaufe, der Bügel aus versilbertem Messing, Altersspuren, gereinigte Rostnarben, Ges.-L.101cm, mit Scheide 106cm

110,00 €



776

777 2 Seitengewehre 84/98, stark rostnarbig Bakelitgriffschalen, gereinigte Rostnarben, Ges.-L.37-38cm

50,00 €



777

778 Aushilfsseitengewehr, Ersatzbajonett 88 /98 einschneidige Klinge mit Abnahmestempel und Nummer 394, Klingen-L.31,5cm, Stahlgriff mit Truppenstempel, Stahlscheide mit Lackresten, Ges.-L.45,5cm

50,00 €



778

779 Schweiz Kavallerie-Säbel M1896/02 mit Schlagband Hersteller Waffenfabrik Neuhausen, Klinge gestempelt mit dem 662106, L.80,5cm, eisernes Gefäß mit Fingerschlaufe, Ledergriff, Eisenscheide mit einem beweglichem Tragring, gedellt, Ges.-L. mit Scheide ca.100cm, Altersspuren

150,00 €



779

780 Lebel Bajonett Modell 1886 und Mosin Nagant M91/30 starke Altersspuren, dazu Stahlscheide, L.50-53cm

50,00 €



780

781 Frankreich, Säbelbajonett Berthier-Mannlicher Mle 1892 2.Ausführung einschneidige Klinge, Klängen-L.40cm, Holzgriffschalen, Stahlscheide und lederner Koppelschuh, Ges.-L.53cm **40,00 €**



782



781



784



784-1



784-2



785



783



786



787

782 3er Ordensspange, 1. Weltkrieg Kaiser Wilhelm I. Erinnerungsmedaille 1897, Allgemeines Ehrenzeichen 2.Klasse, Kriegsdenkünze für Kämpfer 1870/1871 **50,00 €**

Kriegsdenkünze für Feldzüge 1870/1871
783 Kriegsdenkünze 1870/71 mit Gefechtsspangen Gravelotte St.Privat, Sedan und Paris **15,00 €**

Konvolut von 5 Medaillen u.ä. Belgische Festival-Medaille, Kontich, 1894, Buntmetall mit Resten von Vergoldung, vs. Musikinstrumente in Lorbeerkranz, rs. Lorbeerkranz mit Inschrift im Kreis "Ceemente Contich Festival 3. Juni 18942", D.49mm; NSKK

784 Sternfahrt Breslau /Breslau-Schild, Sammleranfertigung, Buntmetall, hohl geprägt, mit Filz beklebt, H.9cm; Schulterstück; Großkreuz, patriotischer Nachguss des 20.Jh., Weißmetall, nicht magnetisch, geschwärtzter Kern, B.62mm, H.67mm; US-Schießabzeichen, 1/20 Unze Silver filled, Herstellerbezeichnung Vanguard V-21, Silber, beschädigt **20,00 €**

Königlicher Hausorden von Hohenzollern Kreuz der Ritter mit Schwertern Silber vergoldet und emailliert, punziert auf dem Rand des unteren Kreuzarms "935" und Herstellerpunze "FR" der Firma Friedländer in Berlin **440,00 €**

"Militärpaß" 2.Eskadron Magdeburgisches Dragoner-Regiment Nr.6 Jahresklasse 1882, Dragoner Carl Wilhelm Friedrich Herrmann **15,00 €**

2x "Militärpaß" Truppenteile: Ersatz.Eskadron Kürassier-Regiment 6, Jahresklasse 1913; Altmärkisches Feldartillerie-Regiment No.40, Jahresklasse 1893, anbei 3 Fotos; I.Ersatz-Bataillon Füsilier-Regiment General-Feldmarschall Graf Blumenthal (Magdeburgisches) Nr.36, Jahreskl 1877 **25,00 €**

"Militär-Paß Garde-Corps 3tes Grade-Regiment zu Fuß II. Compagnie" 1864, Unteroffizier, Auszeichnungen: KDM 1870/71 **15,00 €**

789 Militär-Pass-Hülle 1885 lithographiertes Eisenblech, Altersspuren **15,00 €**

Soldbuch 4. Kompagnie I. Ers.-Batl. Infanterie-Regiment 92 Braunschweig Landmann, enthält Bekleidungsausweis und Fotografie **15,00 €**

790 Radfahrkarte, ausgestellt vom Königl.Preuss.Polizei-Präsidium in Magdeburg, 29.7.1916, Königreich Preußen rückseitiger Zusatz: "Erlaubnis zur Benutzung von Fahrradbereitung zu Bus von der Arbeitsstelle oder Schule erteilt. Erlaubnis erlischt bei Fortfall des Zweckes", datiert 12.8.1916 **15,00 €**



788



789



790



791



791-1

801 Fernglas, Hensold Wetzlar, Spezialglas 6x24, mit Skalierung, im Lederköcher, I.WK Messing geschwärzt, Lederummantelung, ledertrageriemen, brauner Lederköcher mit violetterm Samt, Firmenetikett "Optiker Mehner, Stuttgart" **40,00 €**



801

802 Karikatur eines preussischen Soldaten, Eisenguss massiver Guss, stehender Soldat in Uniform mit Pickelhaube und Säbel, H.15,2cm, nachträglich schwarz lackiert **25,00 €**



802

803 3 Fotos und 1 Porträtbild, I.WK Porträtbild eines Soldaten mit Pickelhaube, verm. Pastell, stehender Soldat mit aufgestelltem Karabiner, Uniform in Feldgrau, verglast gerahmt, HxB mit Rahmen: 35x46cm; Gruppenfoto "Zur Erinnerung an unsere Ausbildungszeit, Kriegsjahr 1914", Gruppenfoto von preussischen Soldaten in 3 Reihen, Passepartout mit Bildunterschrift, Kriegsjahr 1916, verglast gerahmt, mit Altersspuren; großes Gruppenfoto vor der Kaserne, ohne Ortsangabe, ca. 100 Soldaten in Wehrmachtsuniform in 9 Reihen hintereinander, Maße: 17x23,5cm, verglast gerahmt; Porträtfoto eines Soldaten mit Tschako, Fotograf Willy Holtze, Stendal, stehender Soldat mit aufgestelltem Karabiner, Uniform in Feldgrau, verglast gerahmt, HxB mit Rahmen: 39x66cm **30,00 €**



803

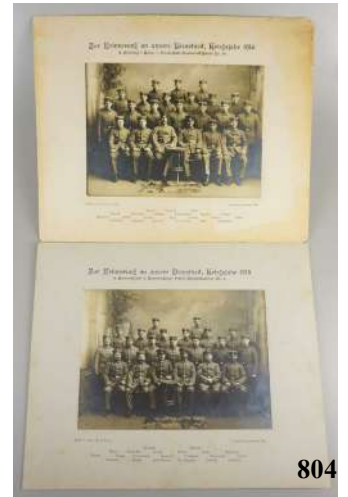

804

804 2 Gruppenfotos und Fotomontage Magdeburger Regimenter Ausf. Atelier Karl Koch, Inh. H.Kniep: Fotomontage "Reserve der 3.Kompagnie Fuß-Art.Regt. "Encke" No.4, in 4 Ebenen Soldaten-Gruppenbilder, im Hintergrund u.a. mit Magdeburger Dom; Gruppenfoto "Zur Erinnerung an unserer Dienstzeit, Kriegsjahr 1916 - 2. Abt. 1.Komp.1. Ersatz-Batl.-Infanterie-Regiment No.66"; Gruppenfoto "Zur Erinnerung an unserer Dienstzeit, Kriegsjahr 1915 - 9. Korporalschaft 3.Rekruten Depot Pionier Ersatz-Bataillon No.4", mit Altersspuren, darunter jeweils mit Namensliste **45,00 €**

805 17 Patriotische Ansichtskarten, überwiegend 1. Weltkrieg darunter Feldpost mit Marine-Briefstempel der 1. Komp. VIII. Matr. Art. Abt.; off. Postkarte zur Weihe des Völkerschlachtdenkmals Leipzig 18.10.1913; Feldpostkarte Kolonialkriegerdank Seegefecht 24.1.1915 **20,00 €**



806



805

806 3X Wetzstahl, Anfang 20.Jh. Messing/Stahl, 1x mit Truppenstempel "63.R.11.207", L.36cm; 1x Stahl mit Marke 3x "D" im Kreis, L.35,5cm; 1x ohne, L.31,5cm **30,00 €**

807 Konvolut der Familie Winckler und Buch "Das 3.Magdeburgische Infanterie-Regiment Nr.66 im Weltkriege", I.WK Buch: Hrg. Dr.Otto Korfes, Traditionsverlag Wilhelm Kolk, Berlin, 1930, 458 S., mit Karte; private Korrespondenz, aus den 1930er Jahren, u.a. Einladung zum Abendessen; Zeitzeugenbericht zur Kommando-Übernahme des Inf.-Rgt.Nr.66; Kopie eines Mitgliederverzeichnisses des Landwehr-Offizier-Kegelvereins; Todesanzeigen der Familienmitglieder, u.a. des Generalmajors a.D. Alfred Winkler **440,00 €**



806-1



807

808 Konvolut von ca. 50 Ansichtskarten, u.a. Zeppelin und Fliegerschule Wasserkuppe (Rhön), 1910er/1930er Jahre überwiegend s/w und ungelappt, u.a. 4x Zeppelin: Zeppelin über Meiningen; 1.Aufstieg des LZ 129; Luftschiff-Halle auf dem Flugplatz Leipzig / ca.20x Flieger/Wasserkuppe (Rhön); dabei Start einer Schulmaschine; Start eines Prüflings; Start der Maschine "Wien"; Segelflug der Maschine "Frankfurt" auf der Wasserkuppe; Transport einer Schulmaschine zur Startstelle; Fliegerdenkmal; Fliegerlager; Hotel Deutscher Flieger; Flughafen Stuttgart-Böblingen vom Flugzeug aus / 2x Transport des großen Findlings zum Denkmal auf dem Ehrenhain in Meiningen; 1x Spielzeugschau Sonneberg 1933; einige Soldaten-AK und Fotos **20,00 €**

808



808



809

Preussen, Artillerie-Extrasäbel Eisengefäß, Griff mit Fischhaut und Resten von Drahtwicklung, gekehlte Klinge mit beidseitiger Zierätzung, L.80,5cm, Parierstange mit Rest eines Kammerstempels, nachträglich schwarz lackierte Scheide, gedellt, mit festem Tragering, Ges.-L.96,5cm, Alters- und Tragespuren

Preussen, Seitengewehr M1898 a.A. Holzgriffschalen, Klinge mit Abnahmestempeln Ges.-L 63cm, ohne Scheide, starke Altersspuren, gereinigt

Bajonett / Seitengewehr M 1908, Brasilien Klinge unbezeichnet, Ges.-L.51,7cm

Kavallerie-Säbel, Chile, um 1900 auf Klingenträger bezeichnet "Manufacturers d'armes Chatellerault J.H.", Klinge gestempelt mit dem chilenischen Wappen, L.84,5cm, eiserner Spangenkorb mit Truppenstempel, Kunststoffgriff, Eisenscheide mit einem beweglichem Tragring, Ges.-L. mit Scheide 102,5cm, Altersspuren

Faschinentmesser, 19.Jh. zweischneidige Stahlklinge, Messinggriff punziert mit Krone, Klinge L.48,2cm, Lederscheide mit Messingbeschlägen, Ges.-L.mit Scheide 67cm, Leder-Koppelschuh

Abzeichen "Tag der Deutschen Seefahrt", 1935 und 3 Nadeln u.a. Dt. Sängerbund und Gardegesangsverein Erfurt, tlw. emailliert, dabei Nadel "Gewerkschaftsbund der Angestellten", L.53-57mm

Traditionsabzeichen Stahlhelmbund 1924 in Silber gestempelt 935, mit Gravur "II.Nm 214. 12.4.24", Hersteller: STh GES.GESCH. 935, an Nadel, STh = Stahlhof Magdeburg

Deutsches Frauenwerk Mitgliedsabzeichen emaillierte Ausführung mit RZM Hersteller M1/102, 31mm

U-Boot-Kriegsabzeichen, Gebrüder Wegerhoff Feinzink, Vergoldung vergangen, Nadel magnetisch, rückseitig Hersteller-Bezeichnung GWL (Gebrüder Wegerhoff, Lüdenscheid)

Wiederholungsabzeichen zum EK, L/21, sog. Floch-Kopie versilbert, 46mm

Ehrenzeichen für Verdienste um das Feuerlöschwesen (verliehen 1934-1936) 900er Silber, Hersteller Preussische Staatsmünze

Eisernes Kreuz 1914, 1. Klasse an Schraubscheibe gewölbt, geschwärtzter, magnetischer Kern in Silberzarge, punziert "800", versilberte Mutter mit leicht gewölbter Unterlegscheibe, B.43mm, Gew.20,4g



812



810



811



813



814



816



815



819



820



818



817

- 821** Nationalsozialistische Deutsche Arbeiterpartei (NSDAP) 2 Mitgliedsabzeichen, original? emailierte Ausführung, undeutlich punziert, an 31mm langer Nadel, dazu Rohling, Buntmetall, Hersteller M 1/72 (Fritz Zimmermann Stuttgart) **15,00 €**



821

- 822** Kriegsmarine Minensucher-Kriegsabzeichen Rudolf Karneth, Gablonz Feinzink, rs. Mit Herstellerbezeichnung R.K., Haken fehlt, Reste von Vergoldung **50,00 €**



822

- 823** 3 Abzeichen und 1 Miniatur Infanterie-Sturmabzeichen, Miniatur, Zink versilbert, 13x16mm; Deutsches Fahrabzeichen, klein und Miniatur, Buntmetall hohl geprägt, rs. broschiert und bezeichnet, Hersteller Steinhauer & Lück, Lüdenscheid, D.32mm, Miniatur an langer Nadel, Nadel lose; Deutsche Stenographenschaft, Stenographenschafts-Abzeichen, Messing emailiert, rückseitig broschiert, bez. Ges. Gesch. 11x15mm **20,00 €**



823

- 824** 3* deutscher Pfadfinderbund, u.a. Mitgliedsabzeichen Mitgliedsabzeichen 2. Form 16mm, emailiert, Abzeichen mit grün lackiertem Lorbeerkranz, rs. broschiert, 19mm, Abzeichen "Seid einig, emailiert, mit Fehlstellen, B24mm, rs. bez. "H. Gnad Wien Ges. Gesch." **30,00 €**



824

- 825** DKV-Plakette "Dem Sieger Gau Brandenburg" 1934 Buntmetall, reliefierte Plakette in Schildform, oberhalb Adler über aufgehender Sonne mit Hakenkreuz im Zentrum, darüber graviert "6.Schwimmfest", auf Holztafel montiert, 10,6x8,2cm (aus Nachlass W.) **40,00 €**



825

- 826** Afrika-Korps, Ärmelabzeichen für Angehörige der Sonderverbände 288 / 287 Bevo-gewebte Ausführung auf dunkelgrün, ungetragen, guter Zustand, HxB 84x63mm (aus Nachlass W.) **100,00 €**



828

- 827** 3x Deutsches Reichssportabzeichen ab 1935 in Bronze, einmal entnazifiziert 2x Weißmetall bronziert, Hersteller Wernstein Jena; 1x Buntmetall, entnazifiziert (aus Nachlass W.) **35,00 €**

- 828** Medaille Winterschlacht im Osten und Kriegerverdienstkreuz mit Schwertern, mit Feldspange Ostmedaille mit Hersteller 61 auf Öse; KVK in Feinzink, jeweils mit ungetragenem Band, mit Zweier-Spange (aus Nachlass W.) **45,00 €**



830

- 829** Eisernes Kreuz 1.Klasse 1939 in Etui, Godet, Berlin unter dem Nadelhaken L/50 im Kasten für Gebrüder Godet & Co., Berlin, im zugehörigen Etui, auf dem flachen Deckel mit in Silber eingepprägtem Eisernen Kreuz (aus Nachlass W.) **150,00 €**

- 830** Eisernes Kreuz 1939, 2. Klasse, ohne Hersteller geschwärzter, magnetischer Kern in versilberter Zarge, Öse einseitig offen (aus Nachlass W.) **40,00 €**

- 831** Heer, Allgemeines Sturmabzeichen versilberte Buntmetall-Hohlprägung, guter Zustand, Versilberung fast vollständig erhalten (aus Nachlass W.) **60,00 €**



831



826



827



829



832

3 Verwundetenabzeichen 1939 in Schwarz Buntmetall hohl geprägt, einmal mit Hersteller L/11 für Wilhelm Deumer, Lüdenscheid; mit unterschiedlich starken Gebrauchsspuren (aus Nachlass W.) **45,00 €**

Verwundetenabzeichen 1939 in Schwarz, Wilhelm Deumer, Lüdenscheid, und Miniatur Buntmetall, hohl geprägt, Herstellerbezeichnung L/11; dazu Miniatur, guter Zustand (aus Nachlass W.) **30,00 €**

3 zivile Kleinabzeichen, tlw. 1. Hälfte 20.Jh. Abzeichen "Tag der Deutschen Seefahrt ...1935"; Nadel "Grundschein D.L.R.G."; tlw. versilbertes Buntmetall-Abzeichen mit emailliertem Wimpel, darauf Wolfsangel (aus Nachlass W.) **20,00 €**

Mutterkreuz in Gold am Band, in Originaletui, 1938 emailliert, blau-weißes Band, schwarze Schachtel, Deckel mit goldgedrucktem Mutterkreuz, Innendeckel mit Aufdruck "C.E.Juncker, Berlin" **100,00 €**

Urkundenheft Deutsches Turn- und Sportabzeichen für Frauen in Bronze Urkundenheft mit Verleihungsurkunde, datiert 1928, innen Stempel der Preussischen Hochschule für Leibesübungen **10,00 €**

Verleihungsurkunde Ehrenkreuz für Kriegsteilnehmer ausgestellt am 3.Mai 1935 in Nossen, Randläsuren **10,00 €**

3 befristete Ausweise für Paris, 1940. Hrg. Kommandant der Stadt Paris 1x für einen PKW (für die Windschutzscheibe); 2x für den berechtigten Aufenthalt in der Innenstadt **35,00 €**

2 Ansichtskarten, Reichsparteitag, Nürnberg 1934 1x "Die politische Führung der Partei auf der Zeppelinwiese", s/w, Photo-Hoffmann, München, Theresienstr. 74; HxB 10,5x15cm; 1x Bildpostkarte "Amtswalter-Appell", Verlag F. Willmy, Nürnberg; beide ungelaufen, Altersspuren **30,00 €**

2 Ansichtskarten, Stahlhelmtag Hannover 1933 und "Der Reichskanzler in den Bergen" 1x gemeinsamer Gang über die Wiese mit Franz Seldte, Werner von Blomberg, Ernst Röhm, Adolf Hitler u.a., schauseitig handschriftlich beschriftet, Foto W.Tiedemann, Sportfotograf, Hannover, HxB 9x14cm; 1x (Führer und Reichskanzler) Adolf Hitler in den Bergen mit Schäferhund, rückseitiger Stempel "Braunes Haus München", Photo-Hoffmann, Berlin, beschnitten, geknickt **20,00 €**

2 Postkarten, 1930er Jahre Postkarte/ Ansichtskarte Adolf Hitler auf der Echelsbacher Hochbrücke am 17.April 1936, s/w, rückseitig bezeichnet; Postkarte 1933 Das Jahre der Deutschen Freiheit - Adolf Hitler, s/w, rechts Porträt, links Liedtext des SA-Kampfliedes "Siehst du im Osten das Morgenrot?" **15,00 €**



833



835-1



835



837



834



838



836



841

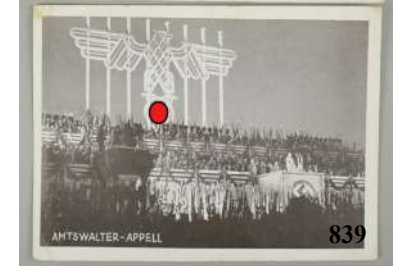

839



840

- 842 Leporello-Postkartenalbum, Die Arbeiterturn- und Sportschule in Leipzig, 1926 bis 1933 21 s/w Ansichten des Hauses, der Inneneinrichtung und aus dem Betrieb, Arbeiterturnverlag A.G., Leipzig S3, Fichtestraße 36; Bromsilber-Rotationsdruck Max Breslauer, Leipzig; Zust.1-2 **30,00 €**



- 843 Zeitdokument / Memoiren eines späteren Mitglieds der NSDAP und SS, von Kindheit an bis zur Verhaftung vom Verfasser eigenhändig auf der Schreibmaschine geschrieben, mit diversen Militärfotos; selbst gebunden, 200 Seiten und Anhang mit diversen Privatfotos; aus dem Inhalt: Kindheit (geb.1891); Schul- und Lehrzeit; Sturm- und Drangjahre; Liebe und Verlobung; Berufswechsel, Hochzeit, Kriegsausbruch; Erster Weltkrieg; Geburt der Kinder; Folgen des verlorenen Krieges; Berufsleben; Berufsorganisation; Politische Betrachtungen und Einstellungen; Stahlhelmzugehörigkeit; Sport; Direktor des Reichsverbandes der Ortskrankenkassen in Berlin; Direktor der AOK Stettin; Zweiter Weltkrieg; Erlebnisse als Mitglied der NSDAP und SS; Die privaten Folgen des Zusammenbruchs des "Dritten Reiches"; Verhaftung und Internierung; Privatleben **120,00 €**



- 844 Fotoalbum mit ca.180 Fotos, Niedersachsen, II.WK, 1940er Jahre u.a. Reichsarbeitsdienst, vom 28.10. bis 28.12.1940 in Rätzlingen; Dienstzeit vom 7.2.1941-30.4.1945: Rekrutenzeit bei der Inf.Nachr.Ers.Komp.31; Rust-Hochschule in Braunschweig; Siegfried-Kaserne in Braunschweig; Funktrupp auf dem Marsch, Funkwagen, Geländedienst; Halberstadt 3.Komp.Rgt.Rst.Abt.11; Beim Sport, Unterricht am Pferd; Marsch durch den Harz; Reitbahn; Geländedienst; unterschiedliche Aufenthaltsorte: u.a.Magdeburg, Braunschweig; Pferdetransport nach Frankreich, Hannover; Lehrschmiede Hannover vom 7.2.1942 bis 31.3.1942; Pferdetransport nach Russland; Truppenübungsplatz Miellau, Ostpreussen; Tannenberg; Italien 1944 **150,00 €**



- 845 Konvolut von ca. 120 militärischen Fotos, II.WK, 1930er/1940er Jahre unterschiedliche Größen, überwiegend 9x6cm; u.a. Soldaten im Einsatz, bei der Rast, während der Freizeit **50,00 €**



- 846 3 Fotoalben, überwiegend mit privaten, aber auch mit militärischen Fotos, II.WK, 1930er/1950er Jahre ca. 170 Fotos, vereinzelt mit "Pimpfen"; Fotos der Jungenanstalt "York" in Zerbst; im Pflingstlager 1935; Im Führerlager Klein Wanzleben; Pionier beim Brückenbau **30,00 €**

- 847 Fotoalben eines Hauptwachtmeisters/ Oberjunkers, später SS-Hauptscharführer ursprünglich wohl 66. Infanterieregiment in Magdeburg, anschließend Hauptwachtmeister oder Oberjunker im Reserve-Polizei-Bataillon 83, später SS-Hauptscharführer, eingesetzt u.a. in Oppeln, Album mit 194 Fotos, darunter Gruppenfotos, später u.a. Angehörige der SS, dabei überwiegend Dienst im Einsatzgebiet, darunter Fotos aus Oppel, von der Maginot-Linie, Brno, Paris, Chateau de Sceaux, usw.; zusammengehöriges Album aus privatem Nachlass, dazu zwei Alben mit zahlreichen Privataufnahmen, vereinzelt in Uniform; die Orstangaben sind ohne Gewähr, Fotos sind tlw. rückseitig beschriftet **300,00 €**

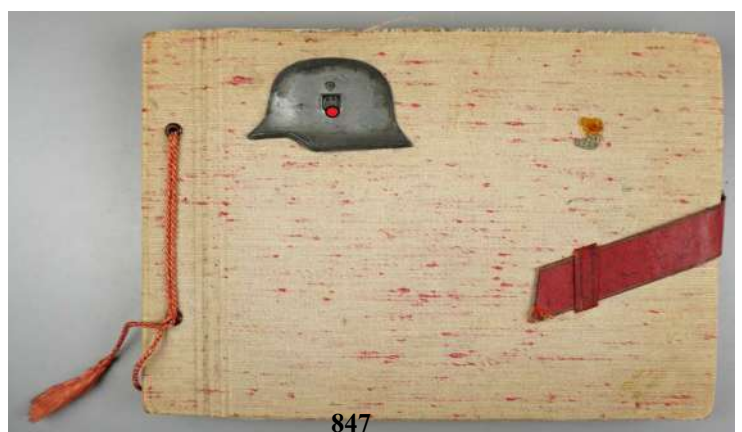

- 848 HJ-Konvolut, Gau Magdeburg, Bann 26 Heft 2, selbst gestaltetes Heft mit Auflistung und eingeklebten Porträtbildern (von Nr. 201 bis 300) der Träger des Eichenlaubs zum Ritterkreuz des Eisernen Kreuzes, Koppelschloss und Lederriemen; Fahnen spitze aus Aluminium mit Zahl "26" und div. Reichsadler-Punzen; L. 15,5cm; Brieföffner mit geprägter Nr. "26", Kupfer, L. 14,5cm; dabei 1 Originalfoto; 4 s/w Ansichtskarten: Schulungsheim Klein-Zerbst; Klein Zerbst/Speiseraum im Schulungsheim; Landschulheim Königendorf b. Dessau; Reichssportschule 1 der HJ "Gorch Fock", Prieros i.d. Mark; Blätter aus der Magdeburger Zeitung vom 23. Juli 1943, u.a. mit einem Artikel "Die Gebietssporttage der HJ eröffnet - Würdiger Auftakt auf dem Tannenberglplatz in Magdeburg"; Liederbuch für Bunker und Lager "Heute wollen wir ein Liedlein singen", 2. Auflage, Hanseatische Verlagsanstalt Hamburg; 40 S.; Film mit Schriftzettel "Einmarsch in Dänemark und Norwegen. Deutsche übernehmen den Schutz der skand. Länder....", nicht geprüft; dazu Stofftasche **380,00 €**



848

- 849 Fotoalbum mit ca. 54 Fotos, Fliegerhorstkompanie, II. WK, 1940er Jahre Fliegerhorstkompanie Olmütz 1941 / Weihnachten 1941: Schnitzeessen, Stabsführung, Kapelle "Die goldene Sechs" / Aufenthalt in "Hohen Tauern", Januar-Februar 1942 / Betriebsausflug nach Nimlau **100,00 €**



849

- 850 Generalfeldmarschall August von Mackensen in Husarenuniform u. Großadmiral Raeder in blauer Uniform, Lineol Masse, farbig staffiert, H. 7,8cm und 9,3cm, Säbel abgebrochen, Ecke am Stand beschädigt, sonst altersentsprechender Zustand **20,00 €**

- 851 A. Hitler in Parteiuniform mit brauner Hose und festem Grußarm, ohne Hersteller 7cm Serie, Hand beschädigt **30,00 €**

- 852 Hermann Göring, Lineol stehend in Uniform der Luftwaffe mit Marschallstab vor dem Körper u. Säbel, H. ca. 7,7cm **70,00 €**

- 853 Generalfeldmarschall Göring mit Marschallstab grüßend im Marsch, Lineol Masse, H. 7,8cm, Altersspuren, Fliegerschwert unvollständig **50,00 €**

- 854 Generalfeldmarschall von Blomberg, Lineol Masse, H. 8,2cm **40,00 €**

- 855 General Ludendorff im Mantel stehend, Lineol Masse, H. 8,3cm, beweglicher Arm **40,00 €**

- 856 Adolf Hitler stehend grüßend in grüner Uniform, Lineol beweglicher Arm, Masse, H. 8cm, Altersspuren **80,00 €**

- 857 Adolf Hitler stehend grüßend in grüner Uniform, Lineol feststehender Arm, Masse, H. 8cm, Altersspuren, Hand fehlt **50,00 €**



850



850-1



851



852



853



854



855



856



857

- 858 Adolf Hitler stehend mit langem Mantel, Lineol Masse, H.8cm **80,00 €**
- 859 SS-Mann in Winteruniform im Marsch, Lineol Masse, H.7,5cm (Kopf mit Riss) **20,00 €**
- 860 RAD-Mann mit Spaten im Marsch, Lineol Masse, H.7,3cm **40,00 €**
- 861 Offizier der Marine, Lineol Masse, H.7,5cm **30,00 €**
- 862 Flugzeug, Holz, II.WK silber staffiert, blau-gelbe und schwarze Streifen/Fahnen, am Rumpf "D.R.", Holzräder, Aluminium-Propeller, L.44cm, gesteckte Flügel, Flügelspanne 54cm, Alters- u.Gebr.-spuren **70,00 €**
- 863 KFZ-Kennzeichen "IM 286736", Deutsches Reich, Provinz Sachsen Metall, starke Altersspuren (Flugrost, gedellt), HxB 12x20cm **30,00 €**
- 864 2 Feldflaschen, Wehrmacht Aluminium-Flasche mit Filz-Überzug, seitlich vier Druckknöpfe, Schraubkapsel, Umlaufriemen aus Leder, Filz mit stärkeren Altersspuren **20,00 €**
- 865 Plakette "Dem Verdienste - Preussisches Ministerium für Landwirtschaft, Domänen und Forsten" Messing patiniert, im Zentrum rundes Reliefbild, darunter mit Lorbeerzweig, im Motiv signiert "Brasch" auf Natursteinplatte verschraubt (2 von 4 fehlen) rückseitig mit Aufsteller und Öse, HxB 18x12cm **35,00 €**
- 866 Petschaft "Paul von Hindenburg" und patriotischer Druck Weißmetall geschwärzt, H.72mm, mit Altersspuren, dazu Lithographie mit verglastem Rahmen aus Holzperlen, rückseitig mit Zertifikat/ Urkunde: "Dies erzgebirgische Heimarbeiterzeugnis wurde von dem Besitzer in der Arbeitsschlacht 1934 gekauft...." **45,00 €**
- 867 Grabendolch aus Extra-Seitengewehr 98 Klinge unbezeichnet, gewaffelte Griffschalen, Knauf beschliffen, Drücker verschweißt, Scheide gekürzt und beidseitig geschliffen, Stahlscheide mit Ledertrageriemen, Fixierschlaufe fehlt, Ges.-L.26,3cm **50,00 €**
- 868 Seitengewehr 84/98, 2.Weltkrieg Stahlklinge mit Abnahme 39, mit Hersteller F.Herder A Sn. und Nummer 3060, Klingen-L.25cm, Bakelitgriffschalen, Scheide nummern- und herstellergleich, Ges.-L.40cm, Koppelschuhhalterung fehlt, Altersspuren **80,00 €**
- 869 Seitengewehr VZ 24, Tschechoslowakei Klinge bezeichnet CSZ und undeutlich sowie 26, Stahlscheide schwarz lackiert, nicht original, Ges.-L.45,6cm, Laufring und Griff verbogen **20,00 €**
- 870 Kanada, Machete, 2.Weltkrieg auf Klinge bezeichnet 'Legitimus Collins & Co, made in USA, No 1250, 1945, L.50cm, in Lederscheide **25,00 €**



858



859



860



861



862



863



864



866



865



867



869



868



870

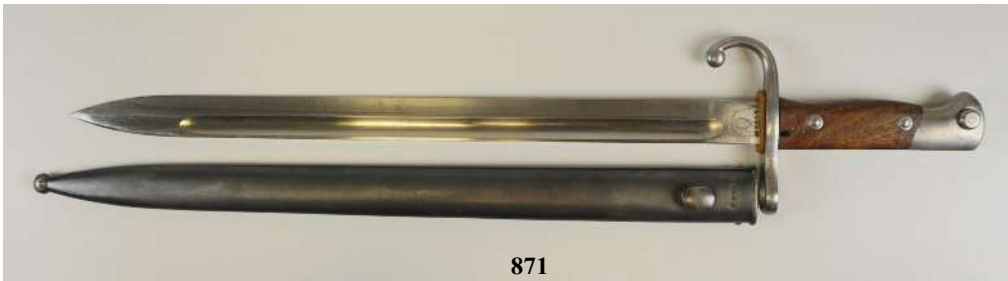

871

Argentinien, Bajonett Modell Mauser 1909
 Hersteller Weyersberg Kirschbaum & Cie. WKC,
 Modell M1891, Inschrift Modelo Argentino 1891,
 Klinge einschneidig, Klingen-L.40cm Ges.-L ca.
 54cm

871 40,00 €

5 RM 1935, Adolf Hitler, Sammleranfertigung
 wohl Nickel, keine Umlaufmünze, Datum „1935“
 bezieht sich nicht auf das Herstellungsdatum,
 D.3,5cm, vz

872 10,00 €

SS-Ehrenring, Sammleranfertigung, evtl. Silber
 Widmung "S.lb. H.Schulz 12.11.42 H.Himmler",
 U.65mm, in Schachtel mit silberbedruckten Runen

873 50,00 €

Stempel mit EK, Replik; Teller, Allach (geklebt),
 nicht original und Emailleschild, alle Teile 2.Hälfte
 20.Jh.

Emailleschild, Hygieneanweisung der SS-
 Feldgendarmarie, leicht konvexes Schild, am Rand
 mit einigen Roststellen, sowie kleineren
 Beschädigungen, ohne Hersteller-Markierung,
 40cmx17.5cm

874 40,00 €

3 Propaganda-Postkarten/ Ansichtskarten,
 Nachdrucke

875 15,00 €
 Ansichtskarte "Der ewige Jude" farbig, ungelauten;
 2x Postkarte, Künstler AK Hoffmann, Führer und
 Reichskanzler Adolf Hitler; AK Obersalzberg/
 Berchtesgaden; beide ungelauten

2 Fahnen spitzen, FDGB und SED
 Aluminiumguss, einmal mit Logo der
 Sozialistischen Einheitspartei Deutschlands -
 sozialistischer Händedruck auf der Fahne- und
 einmal Logo des FDGB, H.16,5, Innen-D.22mm

876 15,00 €

lebensgroßes Plakat, "Wladimir Iljitsch Lenin",
 1973, Farblithografie u.r. mit gedruckter Signatur,
 kyrillisch beschriftet; Moskau, Verlag Bildende
 Kunst, HxB 200x67,5cm, mittig zusammengefügt,
 leichte Randläsuren, wohl eine Stelle am Revers
 übermalt

877 900,00 €



872



873



874



875



876



877

Design

138 Magazine "form", 1957 bis 1994, ab Ausgabe 1
 deutschsprachige Fachzeitschrift für Design, 1957
 gegründet u.a. von Wilhelm Wagenfeld und Jupp
 Ernst; 1957-1965 "form - Internationale Revue", ab
 1965 "form - Zeitschrift für Gestaltung"; Ausgaben
 Nr. 1-32 (darunter fehlend: Ausgabe 7, 15, 19, 26)
 und Nr. 38 - 148 (Ausgabe 39 ohne Cover), partiell
 mit leichten Lagerspuren (vorrangig äußerlich)

881 150,00 €



881



882



882-1



883

5 Bücher: Kunst in der Farbe, Bauhaus und Industriedesign 1. Johannes Itten, "Kunst der Farbe. Subjektives Erleben und objektives Erkennen als Wege zur Kunst", 1966/67, Otto Maier Verlag Ravensburg, 3. Aufl., HxB 29 x 32 cm, mit zahlr. montierten farb. und sw. Abb., Leinen-Hardcover mit Schutzumschlag, dieser mit Altersspuren, sonst guter Zustand; 2. "Bauhaus 1919 - 1928", 3. Aufl. 1955 hrsg. von Herbert Bayer, Walter und Ise Gropius; Stuttgart, Verlag Gerd Hatje, 3. Aufl. 1955, blaues Leinen-Hardcover mit Schutzumschlag, dieser mit Altersspuren, sonst guter bis sehr guter Zustand; 3 Bücher "Industriedesign", 1950-70er Jahre, Wilhelm Braun-Feldweg, "Normen und Formen industrieller Produktion", Otto Maier Verlag Ravensburg, 1954; Johann Klöcker (Hrsg.), "zeitgemäße form. industrial design international", 133 Beiträge von 77 Autoren mit 267 Abb., Süddeutscher Verlag München, 1967; Bernd Löbach, "Industrial Design. Grundlagen der Industrieproduktgestaltung", Verlag Karl Thiemig München, 1976; Schutzumschläge teilw. rissig, sonst guter bis sehr guter Zustand

882

30,00 €



884



885

17 Magazine "Die gute Industrieform", 1970 - 1986 Kataloge zur jährlich stattfindenden if-Ausstellung Hannover, dazu: Ausg. 1979 doppelt, leichte Lagerspuren

883

30,00 €

Luigi Colani, YLEM, 1971, Kassette mit Design-Entwürfen Bertelsmann Sachbuchverlag, Edizione Internazionale Colani; aufklappbare Kassette aus rotem Kunststoff mit min. 100 losen Blättern mit Texten, Design-Entwürfen, Texten und Fotos des Künstlers zu versch. Themen, Blattformat je 30x30cm; Vollständigkeit nicht geprüft, partiell mit leichten Altersspuren

884

120,00 €

Lounge-Sessel mit Ottoman, 1960er Jahre angelehnt an den Stil des Eames-Chairs, schichtverleimte Rücken- und Sitzschale, schwarze, abnehmbare Lederpolster-Auflagen, drehbare Vier- und Fünfstern-Aluminium-Gussfüße; Sessel-HxBxT ca. 100x84x80cm, Ottoman-HxBxT 37x66x58cm, mit stärkeren Altersspuren, Sessellehne mit fehlendem Verbindungsstück, ein Rolle lose

885

100,00 €

Diamond Chair, Harry Bertoia für Knoll International, 1960er Jahre schwarz beschichtete Drahtgitterkonstruktion, HxBxT 75x84x75cm, orangefarbenes Original-Sitzkissen, mit Alters- und Gebrauchsspuren

886

300,00 €

6 Deckenlampen / Wandlampen, Staff, 1970er Jahre, 3x D.35cm und 3x D.29cm Mod.-Nr. 7042/52, Opalglas/Metall, ohne Verkabelung, 2x ohne Fassung, Altersspuren

887

70,00 €



886



887



891

888 Stehlampe, Domus "Oculi", ca. 1992 mit Dimmer, H. 116cm, eine Halterung zu ersetzen, Fkt. nicht geprüft 40,00 €

889 Campari Shaker, Matteo Thun für Alessi, Italien, 1980er Jahre Glas/verchromter Edelstahl, H. 28cm, neuwertiger Zustand 25,00 €

890 Paar versilberte Kerzenleuchter, Design Terence und Sebastian CONRAN, in OVP aus der Kerzenleuchter-Kollektion, Kerzenleuchter mit herausnehmbaren Einsätzen, auch für Teelichter geeignet, inklusive 16 Stabkerzen in 8 unterschiedlichen Farben, H.jeweils 20cm 30,00 €

891 3 große Würfel, Kunstharz, Kantenlänge 3,5cm, DDR
gelb/schwarz, Gew.39,96g; weiß/schwarz Gew.40,60g; blau/weiß Gew.40,02g, Altersspuren, partiell mit Kleberresten 120,00 €



890



889



888

Möbel, Einrichtungen

901 Säule, wohl Marmor, Gartendekoration, 18./19.Jh., H.126cm schauseitig verwitterte alte Gravur, eckiger Stand, 50x50cm, Säulen-D.ca.30cm, seithl.Bohrung, obere zentrale Vertiefung 180,00 €

902 Marmorsäule, 2.Hälfte 19.Jh. grüner Marmor, 4 aufeinander gesetzte Elemente, achteckiger Stand, gedrehte Säule, quadratische Ablage ca.23,5x23,5cm, Säulen-H.111cm, tlw.restauriert 380,00 €

903 7 Stühle, 20.Jh. und 1 Tisch, Louis Phillippe Stühle im Louis Phillippe-Stil, dunkel gebeizt, geschweifte Vorderbeine, hintere Vierkantbeine, offene Lehne mit Verstrebung, Gesamt-H.95cm, Sitz-HxB 49x48cm; ovaler Tisch, Louis Phillippe, Mahagoni, dreifüßiger Löwentatzenstand, verzierte Mittelsäule, H.71cm, Platte 113x80cm; dazu angefertigte Verlängerungsplatten, für Gesamt-L.ca.285cm 500,00 €



901



902



903



903-1

904 Zierspiegel, Louis Philippe Holz, vergoldet, floral beschnitzt, 3 kleine Ablagen, HxB 44x26,5cm, leichte Altersspuren **80,00 €**



904

905 große Wandkonsole, Historismus Nussbaum, untere geschnitzte Muschel, seitlich geschuppte Ablage, HxB 44,5x38cm, Ablage 33x41,5cm **260,00 €**



905

906 Nähtisch, Gründerzeit Mahagoni furniert, 2 Balustersäulen mit jeweils 2 geschweiften Beinen, Mittelsteg, 2 Schübe, oberer Schub mit div. Innenkästchen, u.a. mit Nähkissen; HxBxT 75,5x48,5x40cm; Alters- u. Gebr.-spuren, rest. bedürftig **70,00 €**



906

907 Kleiderschrank, Birke geflammt, sog. "Magdeburger Rot", Gründerzeit zweitürig, seitlich kanneliert, Messingzierbeschläge, vordere Kugel- und hintere Vierkantfüße, HxBxT 182x119x58,5cm; Altersspuren (passend zur Kat.-Nr.908) **60,00 €**



907

908 Kommode, Birke geflammt, sog. "Magdeburger Rot", Gründerzeit zweitürig, oberer Schub, seitlich kanneliert, Messingzierbeschläge, vordere Kugel- und hintere Vierkantfüße, HxBxT 81x83x45cm, Altersspuren (passend zur Kat.-Nr.907) **35,00 €**



908

909 Wandschrank mit Brandmalerei und Intarsien, Jugendstil, um 1900 dunkel gebeizt, zweitürig, Türfüllungen aus hellem Holz mit Motiven aus Flora und Fauna, obere und untere Regalablage, Messing-Zierbeschläge, Schlüssel zu ergänzen, HxBxT 76x76x31cm **150,00 €**



910

910 Armlehnstuhl, Thonet, Wien, um 1900 Bugholz schwarz, Lehne und Sitzfläche mit Korbgeflecht, eingerollte Armlehnen, Lehnen-H. 118,5cm, Stuhl-B. 58cm, Sitz-HxT 49x51cm; Armlehne zu leimen **80,00 €**

911 Eckvitrine, 1920er/1930er Jahre Nussbaum, verglaste Tür mit Querstreben, unterer Schub, 2 Innenablagen, HxBxseitl. T. 155x95x70cm, Alters- u. Gebr.-spuren **80,00 €**



909



909-1

912 Wandschrank mit Metallreliefbildern, um 1930 Eiche, zweitürig, Türen mit Hirschen in freier Natur im Metallrelief, untere Ablage, HxBxT 53x78x19,5cm **180,00 €**

913 vertikal schwenkbare Tischlampe, Art Déco, 1930er Jahre vernickeltes Gestell mit seitlichen Rundstäben, runder Stand mit zentralem Drehknopf, Glasschirm, H. 22,5cm, B. 15cm; Elektr.n.gepr. **30,00 €**



913

914 Tischlampe mit gebauchtem Glaskorpus, 1930er/1940er Jahre beige mit brauner Marmorierung, Korpus zusätzlich von innen zu beleuchten, HxB 30x22cm, Kabel zu erneuern, Elektr.n.geprüft **20,00 €**



912



914



911



915



917



917-1



916

915 Tischlampe mit Messingstand, 1950er Jahre quadratischer Stand, Schaft mit Kugelnodus, Kabel mit Kippschalter, Glasschirm-D.ca.20cm, Lampen-H.22cm, Elektr.n.geprüft 25,00 €

916 Bibliotheks-Treppe, England, 20.Jh. Holz mit goldgeprägtem Lederbezug, 4 Stufen, Stufenbreite 50cm, H.132cm, leichte Gebrauchsspuren 180,00 €

917 Massive Anrichte mit mittelalterlichen Türen, 20.Jh. Hartholz-Korpus, Türen aus Fragmenten mittelalterlicher Stadttore, Eisenbeschläge, Kettenverschluss mit Bügelschloss, eine Innenablage, HxBxT 94x120x62cm 240,00 €

918 Paar Eckvitrinen im Biedermeierstil, Tischlerarbeit Mahagonifurnier, zweitüriges Unterteil mit einem Einleger, zweitürig verglaster Aufsatz mit 2 Einlegern, 4 Vierkantbeine, HxB ca.205x90cm, mittlere Tiefe 90cm, neuwertig 500,00 €

919 Paar Nähtische / Beistelltische in Gründerzeitmanier, Tischlerarbeit Nussbaum, dreifach geschweifeter Stand mit Mittelsäule, Aufsatz noch unmontiert, 2 Schübe, Frontansicht mit Wurzelholz furnier, ein Schub mit Innenfächern, Möbelknöpfe zu ergänzen, HxBxT 80x47x39cm, neuwertig 50,00 €



919



919-1



918

Textilien, Teppiche

921 Teppich, Bidjar, Iran 301x202cm, NP ca.6.500,- € 460,00 €



921





922 Teppich, Persien, 19.Jh. 130x199cm, Alters- und Gebrauchsspuren **100,00 €**

923 großer Teppich, Persien floral, blau-rotgründig; LxB 390x265cm; mit leichten Gebrauchsspuren **150,00 €**

924 Bilderteppich mit ovalem Mittelteil, Isfahan, dunkelblauer Fond, um 1970 BxH 139x104cm, mit Fransen H.ca.116cm; Alters- und Gebr.-spuren **100,00 €**

925 Bilderteppich, Isfahan, hellblauer Fond, um 1970 BxH 95x78cm, mit Fransen H.ca.88cm; stärkere Alters- und Gebr.-spuren **80,00 €**



Ergebnisliste vom 25. August 2022 Teil I

Nr.	Zuschlag	80	450,00 €	177	90,00 €	285	15,00 €	390	35,00 €	453	65,00 €
2	20,00 €	83	290,00 €	178	40,00 €	288	15,00 €	391	50,00 €	454	260,00 €
3	40,00 €	87	460,00 €	179	130,00 €	290	15,00 €	393	300,00 €	455	70,00 €
4	35,00 €	92	140,00 €	182	35,00 €	292	20,00 €	394	300,00 €	456	50,00 €
5	20,00 €	93	260,00 €	185	55,00 €	296	20,00 €	395	50,00 €	457	35,00 €
6	100,00 €	102	280,00 €	187	20,00 €	299	45,00 €	397	35,00 €	458	280,00 €
7	25,00 €	104	40,00 €	189	50,00 €	300	35,00 €	398	25,00 €	459	180,00 €
8	95,00 €	105	140,00 €	194	20,00 €	302	40,00 €	399	80,00 €	460	90,00 €
9	25,00 €	107	220,00 €	195	20,00 €	306	20,00 €	400	160,00 €	461	35,00 €
10	25,00 €	108	240,00 €	196	30,00 €	308	35,00 €	402	60,00 €	462	40,00 €
11	25,00 €	109	85,00 €	197	70,00 €	311	30,00 €	403	50,00 €	464	100,00 €
13	60,00 €	111	170,00 €	206	30,00 €	312	30,00 €	405	95,00 €	468	140,00 €
15	55,00 €	116	160,00 €	211	20,00 €	314	15,00 €	407	50,00 €	469	240,00 €
16	70,00 €	117	180,00 €	212	30,00 €	317	30,00 €	408	30,00 €	470	360,00 €
19	55,00 €	118	170,00 €	214	50,00 €	318	35,00 €	409	80,00 €	471	65,00 €
23	75,00 €	119	150,00 €	215	45,00 €	332	260,00 €	410	35,00 €	472	150,00 €
24	15,00 €	120	75,00 €	217	45,00 €	334	45,00 €	411	180,00 €	473	20,00 €
27	35,00 €	121	4.100,00 €	218	50,00 €	335	120,00 €	412	25,00 €	474	20,00 €
28	30,00 €	122	50,00 €	219	30,00 €	336	55,00 €	413	55,00 €	475	20,00 €
29	50,00 €	123	400,00 €	220	40,00 €	337	20,00 €	415	280,00 €	476	30,00 €
30	65,00 €	124	1.300,00 €	221	30,00 €	339	20,00 €	416	220,00 €	481	15,00 €
31	35,00 €	132	50,00 €	222	30,00 €	340	15,00 €	417	170,00 €	482	20,00 €
32	30,00 €	135	50,00 €	223	30,00 €	342	40,00 €	418	400,00 €	483	15,00 €
33	70,00 €	140	160,00 €	224	45,00 €	343	15,00 €	419	550,00 €	485	15,00 €
37	70,00 €	141	40,00 €	226	200,00 €	352	15,00 €	420	240,00 €	486	25,00 €
39	25,00 €	143	25,00 €	244	20,00 €	353	25,00 €	421	55,00 €	488	60,00 €
42	70,00 €	147	80,00 €	246	50,00 €	354	30,00 €	422	55,00 €	490	110,00 €
47	850,00 €	149	500,00 €	247	80,00 €	355	15,00 €	425	65,00 €	501	45,00 €
48	50,00 €	150	45,00 €	248	45,00 €	356	40,00 €	426	65,00 €	502	20,00 €
49	60,00 €	151	320,00 €	249	25,00 €	358	70,00 €	427	85,00 €	503	75,00 €
50	100,00 €	153	380,00 €	250	35,00 €	359	35,00 €	428	50,00 €	506	35,00 €
52	370,00 €	154	60,00 €	252	100,00 €	360	40,00 €	429	25,00 €	507	35,00 €
53	180,00 €	157	190,00 €	253	25,00 €	361	30,00 €	431	130,00 €	508	30,00 €
61	890,00 €	160	30,00 €	254	20,00 €	363	15,00 €	434	30,00 €	509	30,00 €
63	90,00 €	161	280,00 €	257	20,00 €	367	20,00 €	435	40,00 €	510	60,00 €
64	1.600,00 €	162	600,00 €	259	80,00 €	368	30,00 €	436	20,00 €	512	130,00 €
65	90,00 €	163	1.000,00 €	262	420,00 €	369	35,00 €	437	40,00 €	514	25,00 €
66	320,00 €	164	130,00 €	271	40,00 €	370	30,00 €	438	25,00 €	518	45,00 €
68	270,00 €	165	55,00 €	272	40,00 €	372	25,00 €	439	55,00 €	524	35,00 €
70	360,00 €	166	25,00 €	273	40,00 €	373	20,00 €	441	80,00 €	526	40,00 €
71	380,00 €	167	25,00 €	274	30,00 €	374	20,00 €	443	45,00 €	527	40,00 €
73	160,00 €	169	30,00 €	275	20,00 €	378	15,00 €	445	20,00 €	529	30,00 €
74	290,00 €	170	80,00 €	277	80,00 €	385	25,00 €	446	280,00 €	530	25,00 €
75	380,00 €	172	45,00 €	278	80,00 €	388	20,00 €	451	30,00 €	531	35,00 €
76	850,00 €	173	30,00 €	279	20,00 €	389	20,00 €	452	40,00 €	541	40,00 €

Ergebnisliste vom 25.August 2022 Teil II

Nr.	Zuschlag	647	120,00 €	774	25,00 €	837	30,00 €	950	220,00 €
542	60,00 €	648	140,00 €	775	65,00 €	838	60,00 €	951	140,00 €
543	80,00 €	650	80,00 €	776	70,00 €	839	60,00 €	953	75,00 €
544	280,00 €	651	80,00 €	778	50,00 €	840	50,00 €	954	120,00 €
545	180,00 €	662	20,00 €	779	25,00 €	841	25,00 €	955	70,00 €
550	3.400,00 €	669	70,00 €	780	45,00 €	842	80,00 €	959	140,00 €
551	320,00 €	672	60,00 €	781	30,00 €	852	45,00 €	962	60,00 €
561	240,00 €	674	20,00 €	782	130,00 €	853	200,00 €	963	140,00 €
562	180,00 €	676	130,00 €	784	80,00 €	854	150,00 €	964	85,00 €
564	420,00 €	677	65,00 €	786	60,00 €	855	50,00 €	965	70,00 €
565	200,00 €	680	25,00 €	788	40,00 €	861	150,00 €	966	160,00 €
566	140,00 €	682	50,00 €	789	20,00 €	863	90,00 €	967	280,00 €
567	650,00 €	683	15,00 €	790	65,00 €	864	80,00 €	968	30,00 €
568	700,00 €	685	20,00 €	791	20,00 €	867	150,00 €	969	30,00 €
569	1.000,00 €	688	25,00 €	792	35,00 €	868	200,00 €	970	80,00 €
571	100,00 €	689	40,00 €	793	40,00 €	869	30,00 €	972	440,00 €
573	360,00 €	692	20,00 €	794	20,00 €	871	60,00 €	973	160,00 €
575	60,00 €	701	30,00 €	796	35,00 €	872	40,00 €	974	100,00 €
580	170,00 €	704	15,00 €	798	40,00 €	873	40,00 €	976	140,00 €
581	4.100,00 €	705	15,00 €	801	340,00 €	878	40,00 €	979	160,00 €
585	90,00 €	707	10,00 €	802	320,00 €	879	70,00 €	981	150,00 €
590	15,00 €	710	20,00 €	803	320,00 €	881	80,00 €	985	65,00 €
594	100,00 €	713	240,00 €	804	20,00 €	885	40,00 €	986	40,00 €
596	40,00 €	714	160,00 €	805	220,00 €	888	140,00 €	987	120,00 €
598	240,00 €	715	95,00 €	806	20,00 €	892	25,00 €	993	80,00 €
600	380,00 €	720	40,00 €	808	110,00 €	893	40,00 €	995	20,00 €
604	45,00 €	724	50,00 €	809	40,00 €	894	150,00 €	1001	380,00 €
605	80,00 €	726	45,00 €	813	70,00 €	895	200,00 €		
606	80,00 €	727	160,00 €	814	55,00 €	897	480,00 €		
607	40,00 €	729	85,00 €	815	30,00 €	901	30,00 €		
609	300,00 €	741	80,00 €	816	30,00 €	902	35,00 €		
610	280,00 €	742	120,00 €	817	25,00 €	903	30,00 €		
619	30,00 €	743	80,00 €	818	60,00 €	904	85,00 €		
620	110,00 €	744	95,00 €	820	70,00 €	905	75,00 €		
621	90,00 €	745	85,00 €	821	40,00 €	906	20,00 €		
623	65,00 €	746	50,00 €	822	25,00 €	908	40,00 €		
626	45,00 €	747	100,00 €	826	50,00 €	909	30,00 €		
631	40,00 €	749	360,00 €	528	35,00 €	913	35,00 €		
632	25,00 €	751	120,00 €	829	75,00 €	918	60,00 €		
635	50,00 €	752	100,00 €	830	60,00 €	919	80,00 €		
637	370,00 €	761	160,00 €	831	20,00 €	932	75,00 €		
640	40,00 €	762	140,00 €	832	30,00 €	935	55,00 €		
643	120,00 €	765	30,00 €	833	750,00 €	941	100,00 €		
644	60,00 €	767	35,00 €	834	120,00 €	943	480,00 €		
645	110,00 €	771	30,00 €	835	70,00 €	944	240,00 €		
646	100,00 €	773	50,00 €	836	50,00 €	946	600,00 €		



71 | Ring mit 9 Diamant-Brilanten, 583er Rotgold, mit Zertifikat



598 | 46 Ausgaben, Humoristisches-satirisches-politisches Wochenblatt: Berliner Krakehler, von Nr.1 - 46, 1848, äußerst selten

NACHVERKAUF

Unverkaufte Objekte der Auktion können Sie vor Ort und online unter www.auktionshausbieberle.de erwerben.

**NÄCHSTE
AUKTION**

03. Dezember 2022

*Auktionshaus
Bieberle*

Jean-Burger-Str.4
39112 Magdeburg
Tel. 0391 1861847
Fax 0391 1861848

info@auktionshausbieberle.de
www.auktionshausbieberle.de



431 | Hedwig Bollhagen, gebaute Vase, Formnr. 307, Dekor 333
500 | Franz Johannes Müller (1900 - 1978), "Stilleben mit Tulpen", Öl/Lwd.