

11. 02. 74

Sachgebiet 780

Unterrichtung

durch die Bundesregierung

Buchführungsergebnisse zum Agrarbericht 1974 der Bundesregierung

Gliederung

| | |
|--|-----|
| 1. Erläuterungen und Materialgrundlagen zu den Buchführungsergebnissen der Testbetriebe | 3 |
| 2. Begriffsdefinitionen, Ableitung der Erfolgsmaßstäbe und Betriebssysteme in der Agrarwirtschaft | 17 |
| 3. Buchführungsergebnisse der landwirtschaftlichen Testbetriebe über der Grenze nach § 4 LwG | 25 |
| Ergebnisse für die Bundesrepublik Deutschland, gegliedert nach Betriebsformen und Größenklassen des Standardbetriebseinkommens | 27 |
| Ergebnisse nach Bundesländern, Betriebsarten und Größenklassen des Standardbetriebseinkommens | 42 |
| Ergebnisse nach Wirtschaftsgebieten ¹⁾ , Betriebsformen und Größenklassen des Standardbetriebseinkommens | 108 |
| Streuung der Ergebnisse (oberes und unteres Viertel) ²⁾ in den Bundesländern nach Betriebsformen und Größenklassen des Standardbetriebseinkommens | 153 |
| 4. Buchführungsergebnisse der landwirtschaftlichen Testbetriebe unter der Grenze nach § 4 LwG | 183 |
| 5. Buchführungsergebnisse von Gartenbaubetrieben | 193 |
| Gemüsebaubetriebe | 194 |
| Zierpflanzenbaubetriebe | 197 |
| Gemischtbetriebe | 200 |
| Obstbaubetriebe | 203 |
| Baumschulen | 206 |
| 6. Buchführungsergebnisse von Weinbaubetrieben | 209 |
| Weinbaubetriebe, gegliedert nach dem Rebflächenanteil an der LF und dem Grad der Hängigkeit der Rebflächen | 210 |
| Weinbaubetriebe, gegliedert nach Weinbaugebieten | 213 |
| Weinbaubetriebe, gegliedert nach Vermarktungsformen | 216 |

¹⁾ Ausgewiesen sind nur Gruppen mit 10 und mehr Betrieben.

²⁾ Ausgewiesen sind nur Gruppen mit 20 und mehr Betrieben. Als „oberes Viertel“ werden jeweils die 25 % besten Betriebe und als „unteres Viertel“ die 25 % schlechtesten Betriebe gemessen am Betriebseinkommen DM/ha dem Gesamtmittel der Betriebsgruppe gegenübergestellt.

Text 1

1. Erläuterungen und Materialgrundlagen zu den Buchführungsergebnissen der Testbetriebe

Erfassungsbereich des Testbetriebsnetzes nach § 4 LwG

Nach den Richtlinien vom 23. Januar 1956 ist der Erfassungsbereich des Testbetriebsnetzes gemäß §§ 2 und 4 des Landwirtschaftsgesetzes wie folgt gekennzeichnet:

1. Ausreichende Einkommenskapazität

Die Betriebe sollen bei ordnungsgemäßer Führung die wirtschaftliche Existenz einer bäuerlichen Familie nachhaltig gewährleisten.

2. Gebietstypische Betriebe

Die Betriebe sollen hinsichtlich ihres Bodennutzungssystems, ihres Nutzflächenumfanges und ihres Einreihungswertes für das jeweilige Gebiet typisch sein.

3. Durchschnittliche Produktionsbedingungen

Die Betriebe sollen durchschnittliche Produktionsbedingungen hinsichtlich ihrer natürlichen Standortverhältnisse, ihrer Betriebsstruktur und ihrer Betriebsorganisation aufweisen. Auszuschließen sind:

- Betriebe mit stärkerem Anbau von landwirtschaftlichen Sonderkulturen;
- Betriebe, deren Umsätze nicht vorwiegend aus dem Verkauf pflanzlicher und tierischer Erzeugnisse stammen;
- Betriebe mit größerem Waldbesitz (Waldflächenanteil über 10 % an der Betriebsfläche);
- Betriebe mit technischen Nebenbetrieben und landwirtschaftlich-gewerbliche Gemischtbetriebe;
- nach Möglichkeit Pachtbetriebe.

4. Landwirtschaftlich bestimmte Erwerbs- und Einkommensstruktur.

In den ausgewählten Betrieben dürfen die Einkünfte aus außerbetrieblichen Erwerbsquellen nur von untergeordneter Bedeutung sein.

Die Beantwortung der Frage, wie groß ein landwirtschaftlicher Betrieb sein muß, damit er noch in den Erfassungsbereich des Testbetriebsnetzes nach § 4 LwG fällt, war von Anfang an ein außerordentlich schwieriges Problem. Hier spielen vor allem theoretische, politische, historische und regionale Gesichtspunkte eine Rolle. Eine allgemein verbindliche und von allen Gruppen akzeptierte Grenze gibt es nicht. Sie kann auch kaum jemals gefunden werden. In den Richtlinien von 1956 wurde als Anhaltspunkt für die Mindestgröße ein Betriebsertrag von 8000 DM genannt.

Ab dem Wirtschaftsjahr 1965/66 werden nur noch Betriebe mit einem bereinigten Betriebsertrag von mindestens 15 000 DM je Betrieb in die Auswertung

der Effektiv- und Vergleichsrechnung einbezogen. Mit dieser Grenze ergab sich eine Zerteilung der landwirtschaftlichen Testbetriebe in eine Gruppe von Betrieben, die § 4 LwG entsprechen und die damit die eigentliche Materialgrundlage für die Einkommensanalyse im Agrarbericht darstellen, und in eine zahlenmäßig kleinere Gruppe von Betrieben, die unter dieser Grenze nach § 4 LwG liegen. Betriebe mit einem bereinigten Betriebsertrag von 15 000 DM verfügten ungefähr über ein Arbeitseinkommen von 7500 DM je Betrieb oder 5000 DM je Arbeitskraft. Die Bundesregierung war der Auffassung, daß diese Grenze relativ niedrig ist und nicht wesentlich mehr als ein Existenzminimum gewährleisten. In Betrieben unter dieser Grenze kann erst die Erwerbs- und Einkommenskombination die Voraussetzungen für eine angemessene Existenzbasis schaffen. Die Ergebnisse der Betriebe unter der Grenze nach § 4 LwG werden seit 1965/66 getrennt ausgewertet und in einem speziellen Kapitel im Agrarbericht dargestellt.

Die Grenze von 15 000 DM bereinigtem Betriebs-ertrag blieb zwei Jahre konstant und wurde dann in Anlehnung an die Einkommensentwicklung in der übrigen Wirtschaft fortgeschrieben. Im Wirtschaftsjahr 1970/71 erreichte die Grenze gemäß § 4 LwG eine Höhe von 23 900 DM je Betrieb (vgl. Schaubild 1).

Ab dem Wirtschaftsjahr 1971/72 wurde die Grenze gemäß § 4 LwG vom bereinigten Betriebs-ertrag auf das Standardbetriebseinkommen¹⁾ (STBE) umgestellt. Für die Umstellung sprachen vor allem zwei Gründe:

1. Das Standardbetriebseinkommen ist ein besserer Maßstab für die Einkommenskapazität eines Betriebes als der bereinigte Betriebs-ertrag, der in seiner Höhe von den Betriebsleiterfähigkeiten und von den Besonderheiten eines Jahres, wie Ernteschwankungen, Schweinezyklus, vorübergehenden Preisveränderungen, beeinflußt wird.
2. Da das Statistische Bundesamt für alle landwirtschaftlichen Betriebe im Rahmen der Landwirtschaftszählung 1971 das Standardbetriebseinkommen errechnet und veröffentlicht, kann der Erfassungsbereich des Testbetriebsnetzes nach Umfang

¹⁾ Das Standardbetriebseinkommen ist ein kalkuliertes Betriebseinkommen, von dem das tatsächlich erzielte nach oben oder unten abweichen kann. Es gibt an, welches Betriebseinkommen bei ordnungsgemäßer und standortgerechter Bewirtschaftung im Durchschnitt der Betriebe erzielt werden kann und dient als Kennziffer für die wirtschaftliche Größe eines Betriebes. Das Standardbetriebseinkommen wird mit Hilfe durchschnittlicher Erträge, Erlöspreise und Kosten berechnet. Im Gegensatz dazu wird das Betriebseinkommen aus den Buchführungsergebnissen der Betriebe ermittelt.

Entwicklung der Grenze nach § 4 LwG

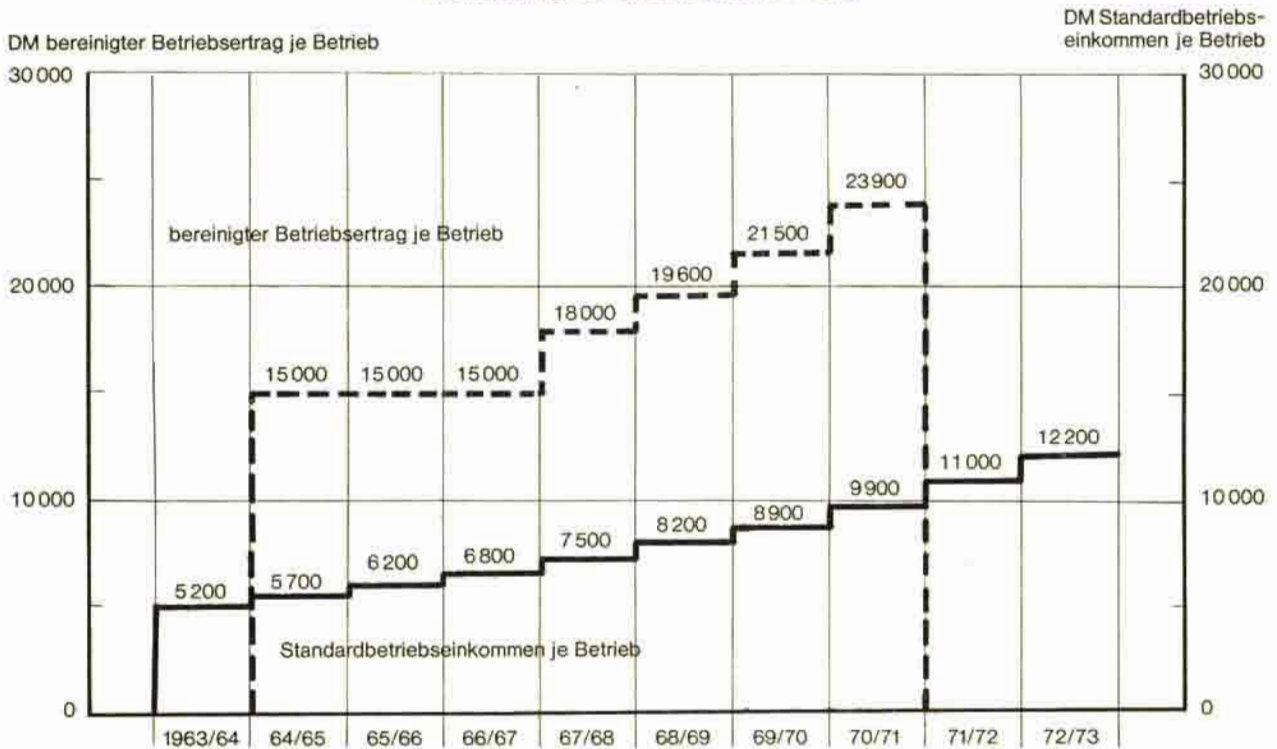

und Struktur genau festgelegt werden. Damit werden auch die Voraussetzungen für die Hochrechnung der Testbetriebsergebnisse auf die Gesamtheit der Betriebe verbessert.

Einem bereinigten Betriebsertrag von 23 900 DM für 1970/71 entsprach in dem entsprechenden Betriebsgrößenbereich ein Standardbetriebseinkommen von 9 942 DM. Dieser Wert wird jeweils mit der durchschnittlichen Wachstumsrate des Volkseinkommens je Erwerbstätigen der letzten drei Kalenderjahre fortgeschrieben. Für 1971/72 ergab sich als Grenze ein Standardbetriebseinkommen von 11 000 DM/Betrieb, und für 1972/73 ein solches von 12 200 DM/Betrieb.

Die Umstellung der Grenze nach § 4 LwG vom bereinigten Betriebsertrag auf das Standardbetriebseinkommen hat zu keiner Veränderung der Höhe der Mindestbetriebsgröße geführt.

Die Betriebe, die für das Testbetriebsnetz ausgewählt werden, sollen nach den Richtlinien von 1956 gebietstypisch sein. Die Entscheidung darüber, ob ein Betrieb gebietstypisch ist und damit in den Erfassungsbereich des Testbetriebsnetzes fällt, liegt bei den Sachverständigenausschüssen der Länder. 1973 wurde diesen Ausschüssen für die Auswahl der Testbetriebe Spezialmaterial an die Hand gegeben, das aus den Ergebnissen der LZ 1971 gewonnen wurde. Die Ausschüsse können daraus ersehen, wie sich die Betriebe des Erfassungsbereichs (Betriebe mit einem Standardbetriebseinkommen ab 10 000 DM) auf die Wirtschaftsgebiete, Betriebs-

systeme und Größenklassen des Standardbetriebseinkommens verteilen.

Zusätzlich stehen weitere Informationen über Buchführungsbetriebe, Kooperationen, Pachtbetriebe u. a. aus diesem Material zur Verfügung.

Die Testbetriebe sollen nach den Richtlinien durchschnittliche Produktionsbedingungen aufweisen. Diese Bedingung wird bereits durch die Forderung nach gebietstypischen Betrieben auf neuerer und exakterer Grundlage berücksichtigt.

Die vierte Bedingung für die Auswahl der Testbetriebe war eine landwirtschaftlich bestimmte Erwerbs- und Einkommensstruktur. Diese Forderung hatte ihre Berechtigung in einer Zeit, als kombinierte Einkommen selten vorkamen. Im Zuge der immer stärkeren Einkommensverflechtung ist eine solche Einschränkung jedoch nicht mehr haltbar. Es wird deshalb viel mehr als bisher darauf ankommen, Einkommenskombinationen im Untersuchungsbereich des Testbetriebsnetzes genau zu erfassen.

Die Zahl der landwirtschaftlichen Betriebe (einschließlich Weinbau und Gartenbau), die 1972/73 in den Erfassungsbereich des Testbetriebsnetzes fallen, beträgt nach den Ergebnissen der LZ 1971 387 230 (siehe Textband Übersicht).

Wegen der besonderen agrar- und gesellschaftspolitischen Bedeutung der Zu- und Nebenerwerbsbetriebe hat die Bundesregierung die Absicht, die wirtschaftliche Lage in den Betrieben unter der Grenze nach § 4 LwG ebenfalls jährlich zu ermitteln.

Die technischen und methodischen Voraussetzungen dazu werden gegenwärtig erarbeitet. Zusätzlich wurde in knapp 1000 Nebenerwerbsbetrieben am 1. Juli 1973 eine Buchführung eingerichtet. Die Ergebnisse des Wirtschaftsjahres 1973/74 dieser Betriebe werden im Herbst 1974 vorliegen und erstmals im Agrarbericht 1975 veröffentlicht werden können.

Nach und nach soll das Testbetriebsnetz auf den gesamten Bereich Landwirtschaft abgestellt werden, so daß ein vollständiger Überblick über die Einkommenssituation dieses Sektors auf der Grundlage von Buchführungsergebnissen neben den Ergebnissen aus der Gesamtrechnung möglich wird.

Zahl der erfaßten Testbetriebe

Über die Zahl und Struktur der seit 1954/55 erfaßten Testbetriebe gibt Übersicht 1 Auskunft. Hieraus ist zu ersehen, daß die Zahl der landwirtschaftlichen Testbetriebe unter der Grenze nach § 4 LwG von

1965/66 bis 1970/71 zugenommen hat. Seit 1970/71 hat diese Gruppe einen Anteil von etwa 9 %. Die Entwicklung der Betriebsgrößenstruktur der landwirtschaftlichen Testbetriebe von 1954/55 bis 1972/73 zeigt Übersicht 2. Die Betriebe unter 20 ha LF hatten in den ersten beiden Jahren des Testbetriebsnetzes einen Anteil von rd. 30 %. Mit der Anwendung der Richtlinien im Wirtschaftsjahr 1956/57 stieg der Anteil der kleineren Betriebe sprunghaft auf 62 % an. Seit dieser Zeit nahm der Anteil wieder ab. 1971/72 lag er bei 37 %.

In Übersicht 3 ist die Verteilung auf Betriebsgrößen nach dem STBE dargestellt. 1963/64 hatten die Betriebe unter 20 000 DM STBE einen Anteil von 56 %, 1972/73 waren es 28 %.

Über die Verteilung der ausgewerteten landwirtschaftlichen Testbetriebe des Wirtschaftsjahres 1972/73 nach verschiedenen Kriterien geben die Übersichten 4 und 5 Auskunft.

Übersicht 1

**Zahl und Struktur der seit 1954/55 erfaßten Testbetriebe
für den Grünen Bericht/Agrarbericht**

| Wirtschaftsjahr | Zahl der erfaßten Testbetriebe | | | |
|-----------------|--------------------------------|--|---------|-----------|
| | Landwirtschaft | | Weinbau | Gartenbau |
| | insgesamt | darunter unter der Grenze nach § 4 LwG | | |
| 1954/55 | 5 005 | — | — | — |
| 1955/56 | 7 199 | — | — | — |
| 1956/57 | 8 178 | — | 142 | 497 |
| 1957/58 | 8 224 | — | 162 | 454 |
| 1958/59 | 8 370 | — | 176 | 538 |
| 1959/60 | 8 611 | — | 213 | 550 |
| 1960/61 | 8 404 | — | 204 | 584 |
| 1961/62 | 8 369 | — | 225 | 641 |
| 1962/63 | 8 132 | — | 215 | 626 |
| 1963/64 | 7 969 | 331 | 254 | 712 |
| 1964/65 | 7 857 | 214 | 263 | 712 |
| 1965/66 | 7 762 | 424 | 258 | 830 |
| 1966/67 | 7 606 | 343 | 257 | 852 |
| 1967/68 | 7 670 | 562 | 271 | 781 |
| 1968/69 | 7 408 | 656 | 213 | 704 |
| 1969/70 | 7 582 | 649 | 225 | 581 |
| 1970/71 | 7 624 | 731 | 220 | 683 |
| 1971/72 | 7 734 | 724 | 241 | 615 |
| 1972/73 | 7 807 | 701 | 202 | 624 |

Übersicht 2

**Relative Verteilung der erfaßten landwirtschaftlichen Testbetriebe
nach dem Nutzflächenumfang**

1954/55 bis 1971/72

| Wirtschaftsjahr | Anteil der Betriebe (%) mit einem Nutzflächenumfang von | | | insgesamt |
|-----------------------|---|-----------------|-------------------|-----------|
| | unter 20 ha LF | 20 bis 50 ha LF | 50 und mehr ha LF | |
| 1954/55 | 25,4 | 47,6 | 27,0 | 100,0 |
| 1955/56 | 32,8 | 43,3 | 23,9 | 100,0 |
| 1956/57 ¹⁾ | 62,4 | 25,3 | 12,3 | 100,0 |
| 1957/58 | 60,8 | 25,8 | 13,4 | 100,0 |
| 1958/59 | 60,9 | 25,9 | 13,2 | 100,0 |
| 1959/60 | 61,9 | 25,3 | 12,8 | 100,0 |
| 1960/61 | 61,2 | 26,2 | 12,6 | 100,0 |
| 1961/62 | 60,6 | 26,7 | 12,7 | 100,0 |
| 1962/63 | 58,9 | 28,0 | 13,1 | 100,0 |
| 1963/64 | 57,7 | 29,6 | 12,7 | 100,0 |
| 1964/65 | 56,1 | 31,3 | 12,6 | 100,0 |
| 1965/66 | 54,3 | 33,6 | 12,1 | 100,0 |
| 1966/67 | 54,0 | 35,1 | 10,9 | 100,0 |
| 1967/68 | 51,9 | 37,5 | 10,6 | 100,0 |
| 1968/69 | 50,9 | 38,4 | 10,7 | 100,0 |
| 1969/70 | 47,6 | 41,7 | 10,7 | 100,0 |
| 1970/71 | 40,9 | 47,8 | 11,3 | 100,0 |
| 1971/72 | 37,1 | 52,2 | 10,7 | 100,0 |
| 1972/73 | . | . | . | . |

¹⁾ Anwendung der Richtlinien vom 23. Januar 1956.

Übersicht 3

**Relative Verteilung der erfaßten landwirtschaftlichen Testbetriebe
nach der Höhe des Standardbetriebseinkommens**

1963/64 bis 1972/73

| Wirtschaftsjahr | Anteil der Betriebe (%) mit einem StBE/Betrieb von | | | insgesamt |
|-----------------|--|----------------------|--------------------|-----------|
| | unter 20 000 DM | 20 000 bis 50 000 DM | 50 000 DM und mehr | |
| 1963/64 | 55,7 | 32,9 | 11,4 | 100,0 |
| 1964/65 | 51,5 | 36,2 | 12,3 | 100,0 |
| 1965/66 | 50,4 | 38,3 | 11,3 | 100,0 |
| 1966/67 | 48,9 | 40,8 | 10,3 | 100,0 |
| 1967/68 | 45,1 | 43,4 | 11,5 | 100,0 |
| 1968/69 | 44,6 | 44,4 | 11,0 | 100,0 |
| 1969/70 | 40,6 | 48,9 | 10,5 | 100,0 |
| 1970/71 | 34,0 | 54,4 | 11,6 | 100,0 |
| 1971/72 | 30,9 | 58,2 | 10,9 | 100,0 |
| 1972/73 | 27,5 | 59,4 | 13,1 | 100,0 |

**Verteilung der ausgewerteten landwirtschaftlichen Testbetriebe über der Grenze
nach § 4 LwG, gegliedert nach Bundesländern, Betriebsformen und
StBE-Größenklassen 1972/73**

| Bundesland | Betriebs- form ¹⁾ | Größenklasse DM StBE | | | insgesamt |
|---------------------------|---------------------------------|----------------------|----------------------|--------------------|-----------|
| | | unter 20 000 | 20 000 bis 50 000 | 50 000 und mehr | |
| Schleswig-Holstein | M | 6 | 70 | 148 | 224 |
| | F | 46 | 410 | 95 | 551 |
| | V | 2 | 5 | 7 | 14 |
| | XLA | 3 | 62 | 35 | 100 |
| | insgesamt | 57 | 547 | 285 | 889 |
| Niedersachsen | M | 24 | 174 | 160 | 358 |
| | F | 75 | 274 | 26 | 375 |
| | V | 2 | 18 | 7 | 27 |
| | XLA | 30 | 189 | 37 | 256 |
| | insgesamt | 131 | 655 | 230 | 1 016 |
| Nordrhein-Westfalen | M | 11 | 112 | 67 | 190 |
| | F | 82 | 217 | 16 | 315 |
| | V | 5 | 35 | 9 | 49 |
| | XLA | 33 | 137 | 19 | 189 |
| | insgesamt | 131 | 501 | 111 | 743 |
| Hessen | M | 15 | 120 | 41 | 176 |
| | F | 113 | 366 | 11 | 490 |
| | V | — | 34 | 21 | 55 |
| | XLA | 52 | 393 | 26 | 471 |
| | insgesamt | 180 | 913 | 99 | 1 192 |
| Rheinland-Pfalz | M | 10 | 104 | 33 | 147 |
| | F | 101 | 361 | 8 | 470 |
| | V | 4 | 22 | 12 | 38 |
| | XLA | 22 | 154 | 11 | 187 |
| | insgesamt | 137 | 641 | 64 | 842 |
| Baden-Württemberg | M | 25 | 76 | 18 | 119 |
| | F | 177 | 188 | 6 | 371 |
| | V | 2 | 13 | 5 | 20 |
| | XLA | 59 | 132 | 5 | 196 |
| | insgesamt | 263 | 409 | 34 | 706 |
| Bayern | M | 47 | 244 | 164 | 455 |
| | F | 389 | 528 | 20 | 937 |
| | V | 8 | 19 | 4 | 31 |
| | XLA | 104 | 178 | 13 | 295 |
| | insgesamt | 548 | 969 | 201 | 1 718 |
| Bundesgebiet | M | 138 | 900 | 631 | 1 669 |
| | F | 983 | 2 344 | 182 | 3 509 |
| | V | 23 | 146 | 65 | 234 |
| | XLA | 303 | 1 245 | 146 | 1 694 |
| | insgesamt | 1 447 | 4 635 | 1 024 | 7 106 |

¹⁾ M = Marktfruchtbetriebe; F = Futterbaubetriebe; V = Veredelungsbetriebe;
XLA = Gemischtbetriebe

Übersicht 5

**Verteilung der erfaßten landwirtschaftlichen Testbetriebe, gegliedert nach
Wirtschaftsgebieten, Betriebssystemen und ihrer Zugehörigkeit zur Gruppe der
Betriebe unter bzw. über der Grenze nach § 4 LwG 1972/73**

| Wirtschaftsgebiet | Marktfrucht- betriebe | | Futterbau- betriebe | | Veredlungs- betriebe | | Landw. Gemischt- betriebe | |
|---|--------------------------|--------------|------------------------|--------------|-------------------------|------------|------------------------------|--------------|
| | unter | über | unter | über | unter | über | unter | über |
| der Grenze nach § 4 LwG | | | | | | | | |
| Marschgebiet, Schleswig | 1 | 46 | 11 | 257 | — | 4 | — | 22 |
| Ostholstein | — | 107 | 1 | 108 | — | 3 | — | 27 |
| Mittelholstein | 1 | 67 | 3 | 177 | 1 | 6 | — | 50 |
| Niedersächsische Nordsee- marschen- und -geesten | — | 2 | 24 | 174 | 1 | 1 | — | 3 |
| Emsland | — | 11 | 4 | 24 | — | 7 | 3 | 61 |
| Oldenburg-Mittelweser | 3 | 26 | 7 | 59 | 3 | 13 | 6 | 68 |
| Niedersächsische Flußauen und Heidegebiete | 3 | 42 | 2 | 75 | — | 3 | 4 | 67 |
| Ostheide | 1 | 62 | — | 5 | — | — | — | 15 |
| Braunschweig-Hildesheimer Lößbörden | 3 | 126 | — | 6 | — | — | — | 2 |
| Leinebergland | 2 | 89 | 2 | 32 | — | 3 | 2 | 40 |
| Hellweg-Behörde, Südostwestfalen | 5 | 69 | 3 | 45 | 1 | 17 | 14 | 76 |
| Münsterland | 1 | 5 | 4 | 65 | 3 | 10 | 2 | 39 |
| Niederrhein | 2 | 19 | — | 29 | 2 | 9 | — | 31 |
| Köln-Aachener Bucht | — | 69 | 4 | 40 | — | 4 | — | 23 |
| Rheinisch-Westfälisches Industrie- gebiet | — | 21 | 1 | 9 | — | 3 | 1 | 4 |
| Bergisches Land | — | 4 | 2 | 53 | — | 2 | — | 10 |
| Sauerland | — | 3 | 16 | 73 | — | 4 | — | 6 |
| West- und Nordhessen | 3 | 61 | 13 | 162 | — | 21 | 11 | 207 |
| Mittel- und Südhessen | 1 | 87 | 5 | 182 | — | 24 | — | 141 |
| Osthessen | 3 | 27 | 9 | 146 | — | 10 | 9 | 123 |
| Mittelrhein und Westerwald | 3 | 28 | 13 | 157 | 1 | 15 | 3 | 47 |
| Eifel-Westpfalz | 2 | 29 | 10 | 215 | 1 | 12 | 2 | 84 |
| Rheinpfalz | 2 | 84 | 1 | 21 | 1 | 8 | 3 | 40 |
| Saarland | — | 5 | — | 51 | — | 2 | — | 12 |
| Badisches Rheintal | 2 | 25 | 3 | 22 | — | — | 1 | 16 |
| Nordbaden-Tauberland | 7 | 27 | 4 | 27 | — | 1 | 4 | 25 |
| Neckarbecken | 7 | 40 | 7 | 26 | — | 6 | 8 | 34 |
| Ostalb-Hohenlohe | 1 | — | 21 | 72 | 3 | 5 | 6 | 42 |
| Schwäbisches Donaugebiet | 1 | 14 | 10 | 74 | — | 3 | 3 | 46 |
| Schwarzwald-Westalb | 2 | 3 | 28 | 31 | — | 3 | 7 | 15 |
| Bodenseebecken und Ober- schwaben | 2 | 10 | 19 | 118 | — | 2 | 2 | 18 |
| Spessart-Südrhön | 2 | 29 | 5 | 17 | — | 4 | 1 | 20 |
| Mainfränkische Platten | 6 | 111 | 2 | 14 | — | — | — | 29 |
| Mittelfränkisches Becken | 4 | 14 | 12 | 72 | — | 3 | 9 | 36 |
| Obermain-Frankenalb | 14 | 31 | 26 | 108 | — | 1 | 11 | 62 |
| Franken- und Oberpfälzerwald .. | 7 | 27 | 19 | 79 | — | 1 | 6 | 62 |
| Schwäbisch-Oberbergisches Hügelland | 5 | 66 | 21 | 170 | — | 4 | 2 | 29 |
| Niederbayerischer Ackergäu | 4 | 162 | 14 | 50 | — | 7 | 6 | 40 |
| Bayerischer Wald | — | 1 | 34 | 43 | — | — | 1 | 5 |
| Isar-Inn-Hügelland | 1 | 12 | 18 | 125 | — | 10 | — | 7 |
| Voralpines Hügelland | 1 | 2 | 37 | 161 | — | 1 | 1 | 5 |
| Bayerisches Alpenvorland | — | — | 37 | 98 | — | — | 1 | — |
| Bundesgebiet | 102 | 1 663 | 452 | 3 472 | 17 | 232 | 129 | 1 689 |

Wie aus der nächsten Aufstellung hervorgeht, konnten für die Feststellung der Ertragslage im Weinbau die Buchabschlüsse von 202 Weinbaubetrieben ausgewertet werden.

Verteilung der ausgewerteten Weinbaubetriebe über die Grenze nach § 4 LwG 1972/73

| | Betriebe |
|--|----------|
| <i>a) nach dem Rebflächenanteil an der LF und dem Grad der Hängigkeit der Rebflächen</i> | |
| Rebflächen: 15 bis 30 % an der LF | |
| Flach- und Hanglagenbetriebe | 51 |
| Steillagenbetriebe | 15 |
| Rebflächen: 30 und mehr % an der LF | |
| Flach- und Hanglagenbetriebe | 110 |
| Steillagenbetriebe | 26 |
| zusammen ... | 202 |

| | Betriebe |
|-------------------------------------|----------|
| <i>b) nach Weinbaugebieten</i> | |
| Mosel-Saar-Ruwer | 25 |
| Nahe | 51 |
| Rheinhessen | 94 |
| Rheinpfalz | 10 |
| Baden-Württemberg | 22 |
| zusammen ... | 202 |
| <i>c) nach der Vermarktungsform</i> | |
| Betriebe mit: | |
| Winzergenossenschaftsanschluß | 34 |
| Faßweinvermarktung | 104 |
| Flaschenweinvermarktung | 64 |
| zusammen ... | 202 |

In Übersicht 6 sind die im Kalenderjahr 1972 bzw. im Wirtschaftsjahr 1972/73 ausgewerteten Buchführungsstatistiken von Gartenbaubetrieben nach Ländern und Betriebsformen gegliedert. Mit Ausnahme des Obstbaues überwiegen die Betriebe, die ihre Buchführung mit dem Kalenderjahr abschließen.

Von den ausgewerteten Erwerbsgartenbaubetrieben entfallen rd. 72 % auf das Kalenderjahr und rd. 28 % auf das Wirtschaftsjahr.

Übersicht 6

Zahl der erfaßten Erwerbsgartenbaubetriebe
Kalenderjahr 1972, Wirtschaftsjahr 1972/73

| Land | Gemüsebau- betriebe | Zier- pflanzen- bau- betriebe | Gemischt- betriebe | Obstbau- betriebe | Baum- schulen | insgesamt |
|---|------------------------|--|-----------------------|----------------------|------------------|-----------|
| Schleswig-Holstein | 2 | 6 | 6 | 2 | 17 | 33 |
| Hamburg | 20 | 21 | 19 | 30 | — | 90 |
| Niedersachsen und Bremen | 6 | 13 | — | 37 | 14 | 70 |
| Nordrhein-Westfalen | 11 | 21 | 14 | 3 | 6 | 55 |
| Hessen | 11 | 24 | 15 | 2 | 4 | 56 |
| Rheinland-Pfalz | 12 | 25 | — | 6 | 2 | 45 |
| Baden-Württemberg | 55 | 103 | 24 | 4 | 10 | 196 |
| Bayern | 11 | 40 | 12 | — | 5 | 68 |
| Saarland | — | 10 | 1 | — | — | 11 |
| zusammen ... | 128 | 263 | 91 | 84 | 58 | 624 |
| Kalenderjahr 1971/ Wirtschaftsjahr 1971/72 ... | 117 | 229 | 115 | 64 | 60 | 585 |

Auswertung der Testbetriebsergebnisse¹⁾

Im Gegensatz zu früheren Jahren waren 1973 bei der Auswertung der Buchführungsergebnisse einige methodische Änderungen notwendig. Dadurch wird auch die absolute Höhe der ermittelten Betriebsergebnisse beeinflusst. Um unverfälschte Vergleiche mit den Ergebnissen früherer Jahre vornehmen zu können, wurden die Jahrgänge 1963/64 bis einschließlich 1971/72 mit den geänderten Verarbeitungsprogrammen erneut aufbereitet.

Hochrechnungsschema

Für die Aussagen über die Einkommenssituation der landwirtschaftlichen Betriebe im Bundesgebiet werden die Ergebnisse der erfaßten Betriebe und Betriebsgruppen länderspezifisch mit der anteilig bewirtschafteten landwirtschaftlich genutzten Fläche (LF) (früher: landwirtschaftliche Nutzfläche = LN) gewogen und zu Landes- und Bundesergebnissen hochgerechnet. Das bisher angewandte Verfahren konnte nicht mehr befriedigen, da

- die bekannten Bodennutzungssysteme nicht mehr geeignet waren, Betriebe heutiger Organisationsformen mit starker tierischer Veredlung zu homogenen Gruppen zusammenzufassen,
- die auf der Grundlage der Ergebnisse der Landwirtschaftszählung 1960 fortgeschriebenen Hochrechnungsflächen nur noch bedingt den tatsächlichen Verhältnissen entsprachen.

Eine Änderung des Hochrechnungsschemas zum derzeitigen Zeitpunkt bot sich an, da

- das vom Koordinierungsausschuß beim BML entwickelte neue Klassifizierungsschema nach Betriebssystemen und Größenklassen nach der Höhe des Standardbetriebseinkommens (siehe Schaubild 1) den Anforderungen an homogene Betriebsgruppen bei heutigen Betriebsorganisationen sehr viel besser gerecht wird (Länderergebnisse wurden bereits im Agrarbericht 1973 in dieser Form ausgewiesen),
- die ebenfalls nach diesen Kriterien aufbereiteten und jetzt vorliegenden Ergebnisse der LZ 1971 eine zeitnahe und exakt abzugrenzende Grundgesamtheit der Betriebe sowie der dazugehörenden Flächen für ein neues Hochrechnungsschema liefern. Zudem lassen sich diese Hochrechnungsflächen reibungslos an die Grenze nach § 4 LwG anpassen.

Die Anpassung des Hochrechnungsschemas hat jedoch dazu geführt, daß bei den Betrieben über der Grenze nach § 4 LwG die kleinen mit relativ niedrigen Einkommen ja AK mit einer im Vergleich zu früher geringeren Hochrechnungsfläche und damit mit einem geringeren Gewicht berücksichtigt werden, während die Veredlungsproduktion entsprechend ihrer zunehmenden Bedeutung in den letzten Jahren mit einem höheren Gewicht in die Hochrechnung eingeht. Beides bewirkt eine Anhebung der ausgewiesenen hochgerechneten Ergebnisse.

Abgrenzung Betrieb — Unternehmen

Die vom „Koordinierungsausschuß zur Vereinheitlichung betriebswirtschaftlicher Begriffe beim BML“ überarbeitete Begriffs-Systematik²⁾ führt u. a. zu einer exakteren Abgrenzung zwischen dem land- und forstwirtschaftlichen Betrieb und dem Unternehmen. Die Erträge nicht gewerblicher Nebenbetriebe wie z. B. Brennereien, Sägewerke, Dienstleistungsbetriebe sowie die Erträge aus Forst, Jagd, Fischerei u. a., die bisher zum Unternehmensertrag gerechnet wurden, gehören nun zum Betriebsertrag. Da die meisten Aufwendungen zur Erzielung dieser Erträge — insbesondere die der Arbeiterledigung — auch bisher schon im Betriebsaufwand enthalten waren, von dem sie sich nicht trennen ließen, wurden die Einkommen früher zu ungünstig dargestellt.

Durch diese Änderung werden alle Werte der Einkommensrechnung I und der Ertrags-Aufwandsrechnung nach § 4 LwG positiv beeinflusst. Einkommensrechnung II und III bleiben unberührt. Die im Agrarbericht 1974 aufgeführten Ergebnisse für die letzten 10 Wirtschaftsjahre sind ausschließlich nach dem neuen Berechnungsverfahren und unter Berücksichtigung der neuen Betriebssystematik ermittelt. Sie sind für diesen Zeitraum voll vergleichbar. Ein Vergleich mit Zahlen früherer Agrar- und Grüner-Berichte ist dagegen wegen der o. g. methodischen Änderungen kaum möglich.

Die aus den Zeitreihen abzulesenden Entwicklungen und Tendenzen sind für das Gesamtergebnis, auf höherem Niveau, mit früheren Zeitreihen identisch. Die einzelnen Betriebsgruppen entwickeln sich dagegen aufgrund ihrer homogeneren Zusammensetzung anders.

Im übrigen wird die Auswertung der im Rahmen des Testbetriebsnetzes gewonnenen Buchführungsdaten wie seit dem ersten Grünen Bericht im Jahr 1956 auf 2 Arten durchgeführt: einmal durch die „Effektivrechnung“ und zum anderen durch die „Vergleichsrechnung“ (Ertrags-Aufwandsrechnung nach § 4 LwG). Innerhalb der Effektivrechnung werden drei Formen der Einkommensanalyse durchgeführt:

Einkommensrechnung I

Die Einkommensrechnung I baut auf der Vorstellung eines „schulden- und pachtfrei gedachten Betriebes, der nur mit entlohnten Arbeitskräften bewirtschaftet wird“ auf. Wichtigster Einkommensmaßstab ist das *Betriebseinkommen*. Es umfaßt alle in einem Betrieb erzielten Faktoreinkommen. Weitere davon abgeleitete Einkommensmaßstäbe sind der *Arbeitsertrag* und der *Reinertrag* (vgl. folgendes Schema).

¹⁾ Die Verarbeitung der Daten der Testbetriebsergebnisse erfolgte auf der Rechenanlage der Gesellschaft für Mathematik und Datenverarbeitung (GMD).

²⁾ Begriffs-Systematik für die landwirtschaftliche und gartenbauliche Betriebslehre, Heft 14, Schriftenreihe des HLBS, 5. Auflage, 1973, Verlag Pflug und Feder.

Schema Einkommensrechnung I

| | |
|---|--|
| Bare Betriebseinnahmen (einschließlich nichtgewerbliche Nebenbetriebe, Forst, Jagd, Fischerei) | Barer Sachaufwand (einschließlich nichtgewerbliche Nebenbetriebe, Forst, Jagd, Fischerei) (ohne Ausgaben für neue Wirtschaftsgebäude und größere Maschinen) |
| Sonstiges (außerordentliche Gewinne beim Verkauf von Anlagegütern, Erträge aus Tätigkeiten in Verbindung mit dem landwirtschaftlichen Betrieb, außergewöhnliche und periodenfremde Erträge) | Sonstiges (außerordentliche Verluste beim Verkauf von Anlagegütern, Aufwendungen für Tätigkeiten in Verbindung mit dem landwirtschaftlichen Betrieb, außergewöhnliche und periodenfremde Aufwendungen) |
| Unbare Leistungen: | Unbarer Sachaufwand: |
| Wert der Bestandsveränderungen an Vieh und selbsterzeugten Vorräten | Wert der Bestandsänderungen an zugekauften Vorräten |
| Wert des Eigenverbrauchs an Betriebserzeugnissen zu Erzeugerpreisen | Abschreibungen |
| Wert des Naturallohnes an Betriebserzeugnissen zu Erzeugerpreisen | Betriebssteuern und Lasten |
| Betriebsertrag | Sachaufwand (bar und unbar) und Betriebssteuern |
| <i>abzüglich</i> | |
| Betriebseinkommen | |
| <i>abzüglich</i> | <i>abzüglich</i> |
| Zinsansatz für das Aktivkapital | Fremdlöhne einschließlich der Beiträge zur Sozial- und Unfallversicherung, Betriebshaushalt und Wert des Naturallohnes |
| Arbeitsertrag ¹⁾ | Lohnansatz für den Betriebsinhaber und seine mitarbeitenden, nichtentlohnten Familienangehörigen (einschließlich Betriebsleiterzuschlag) |
| Reinertrag | |

Für die Durchführung der Einkommensrechnung I sind eine Reihe von kalkulatorischen Ansätzen und Annahmen erforderlich.

Als betriebsnotwendiger Arbeitskräftebesatz wurde im Wirtschaftsjahr 1972/73 wie bisher der in der Buchführung ermittelte tatsächlich vorhandene Arbeitskräftebesatz angesetzt. Bei der Berechnung des Reinertrages wurde aus statistisch-methodischen Gründen die Arbeitsleistung der familieneigenen Arbeitskräfte in Anlehnung an die Verdienste familienfremder Arbeitskräfte mit pauschalen Sätzen bewertet (vgl. folgende Aufstellung). Dabei ist zu beachten, daß der einheitliche Lohnansatz die unterschiedliche Arbeitsleistung in den einzelnen Betrieben unberücksichtigt läßt.

¹⁾ früher: Arbeitseinkommen

Lohnansatz für Familienarbeitskräfte

1972/73

| Familienarbeitskräfte | Betriebe der Landwirtschaft und des Weinbaues | Betriebe des Gartenbaues |
|------------------------------------|--|-----------------------------|
| | DM | |
| Betriebsleiter | 12 530 | 16 400 |
| männliche Familienangehörige | 11 590 | 15 300 |
| weibliche Familienangehörige | 9 770 | 11 800 |

Für die dispositive Tätigkeit des Betriebsleiters wurde in den landwirtschaftlichen Betrieben und in den Weinbaubetrieben ein Zuschlag von 625 DM je 10 000 DM Einheitswert, in den Gartenbaubetrieben von 260 DM je 10 000 DM Betriebseinnahmen angesetzt.

Die Ermittlung des Aktivkapitals erfolgte beim Boden und bei den Wirtschaftsgebäuden der landwirtschaftlichen Betriebe auf der Basis kapitalisierter Nettopachtpreise.

*Netto-Pachtpreise (Zinsansatz) für Boden- und Wirtschaftsgebäudekapital
in landwirtschaftlichen Betrieben*

1972/73

DM/ha LF

| Betriebsgrößenklasse ha/LF | Einheitswert ... DM/ha LF | | | | |
|-------------------------------|---------------------------|--------------------------|---------------------------|---------------------------|------------------|
| | unter 800 | 800 bis unter 1200 | 1200 bis unter 1600 | 1600 bis unter 2000 | 2000 und mehr |
| unter 20 | 92 | 135 | 158 | 179 | 205 |
| 20 bis unter 50 | 96 | 122 | 153 | 168 | 191 |
| 50 und mehr | 63 | 109 | 135 | 161 | 177 |

In Weinbaubetrieben werden für das Boden- und Gebrauchskapital die in der folgenden Übersicht angegebenen Werte angesetzt. Sie wurden durch eine Sonderuntersuchung im Jahre 1964 ermittelt und seitdem mit Hilfe der Ergebnisse über die Investitionen in den Buchführungsbetrieben fortgeschrieben.

*Boden- und Gebrauchskapital in Weinbaubetrieben ¹⁾
(ohne landwirtschaftlichen Anteil)*

DM je ha Rebfläche

| Betriebe mit ... % Rebfläche an der LF | Betriebe mit überwiegend | |
|---|--------------------------|------------|
| | Flach- und Hanglagen | Steillagen |
| 15 bis unter 30 | 44 207 | 56 936 |
| 30 und mehr | 54 048 | 59 922 |

¹⁾ Bodenwert, Mauern, Rebanlagen, Wirtschaftsgebäude, Maschinen, Geräte, Faßraum und Zugkräfte

Im Gartenbau wird der Boden mit den gleichen Ansätzen wie im Vorjahr bewertet und das durch eine Sondererhebung für den Stichtag 30. Juni 1962 ermittelte Gebrauchskapital unter Berücksichtigung der vorgenommenen Investitionen auf den 30. Juni 1972 fortgeschrieben.

Das Zug- und Nutzvieh wird wie folgt bewertet:

| | |
|----------------|----------------|
| Pferde | 1 760 DM je GV |
| Rindvieh | 1 590 DM je GV |
| Schweine | 1 400 DM je GV |
| Schafe | 1 300 DM je GV |

Als Maschinenkapital wird der Zeitwert der vorhandenen Maschinen genommen. Als Umlaufkapital wird ein bestimmter Prozentsatz des Betriebsaufwandes angesetzt, der sich wie in den Vorjahren nach der Größe der Nutzfläche des Betriebes und dem Bodennutzungssystem richtet, da für Betriebssysteme entsprechende Untersuchungen noch nicht vorliegen.

In den Wein- und Gartenbaubetrieben wird ebenfalls ein bestimmter Prozentsatz des Betriebsaufwandes als Umlaufkapital unterstellt. Dieser Prozentsatz bleibt für die einzelnen Betriebsformen gegenüber dem Vorjahr unverändert.

Das nach dieser Methode ermittelte Aktivkapital dient u. a. auch zur Berechnung des Zinsansatzes. Der Zinsfuß für das Aktivkapital beträgt im Wirtschaftsjahr 1972/73 3,5 %.

Einkommensrechnung II

In der Einkommensrechnung II wird das der Unternehmerfamilie aus dem land- und forstwirtschaftlichen Unternehmen zufließende Einkommen ermittelt. Es ergibt sich aus dem Betriebseinkommen im wesentlichen durch Abzug der Fremdlöhne sowie der Pacht- und Zinsaufwendung und durch Addition der Pacht- und Zinserträge sowie des vom Verpächter getragenen Aufwandes (vgl. Schema).

Dieses *Reineinkommen* (Gewinn) umfaßt das Entgelt für die nicht entlohnte Arbeit des Unternehmers und seiner mitarbeitenden Familienangehörigen, das eingesetzte Eigenkapital und die unternehmerische Tätigkeit.

Das Reineinkommen steht für die Privatentnahmen des Unternehmers (persönliche Steuern, Lebenshaltung, Alterssicherung, Altenteilslasten, private Vermögensbildung usw.) und die Eigenkapitalbildung des Unternehmens (Nettoinvestitionen, Tilgung von Fremdkapital) zur Verfügung.

Die *Eigenkapitalbildung* ist ein wesentlicher Maßstab für die Beurteilung der Unternehmensentwicklung. Sie errechnet sich aus dem Eigenkapital (= Vermögen \div Fremdkapital) am Ende minus Eigenkapital am Anfang des Wirtschaftsjahres. Vollerwerbsbetriebe sind auf positive Eigenkapitalbildung für Wachstums- oder Rationalisierungsinvestitionen angewiesen, soweit sie auch in Zukunft hauptberuflich bewirtschaftet werden sollen.

Schema der Einkommensrechnung II und III

Betriebseinkommen

abzüglich

Fremdlöhne einschließlich der Beiträge zur Sozial- und Unfallversicherung, Betriebshaushalt und Wert des Naturallohnes

Aufwendungen für zugepachtete Flächen und Gebäude

Zinsen für Fremdkapital des Unternehmens

zuzüglich

vom Verpächter getragener Aufwand

Einnahmen aus verpachteten Flächen und Gebäuden des Unternehmens

Zinsen und Dividenden für Finanzvermögen des Unternehmens

Reineinkommen (Gewinn)

Einkommensrechnung II

Reineinkommen (Gewinn)

zuzüglich

Einkünfte aus selbständiger Tätigkeit ¹⁾ außerhalb des land- und forstwirtschaftlichen UnternehmensEinkünfte aus unselbständiger Tätigkeit ¹⁾ außerhalb des land- und forstwirtschaftlichen Unternehmens

Renten und andere wiederkehrende Bezüge einschließlich des Altersgeldes

Einkünfte aus Gewerbebetrieb

Einkünfte aus privatem Kapitalvermögen

Einkünfte aus Vermietung und Verpachtung

Sonstiges

abzüglich

Aufwendungen für selbständige und unselbständige Einkünfte außerhalb des land- und forstwirtschaftlichen Unternehmens

Einkommensrechnung III

Gesamteinkommen¹⁾ nur soweit sie vom Betriebsleiter, seiner Ehefrau und/oder dem Hofnachfolger erzielt werden

Die z. Z. zur Verfügung stehenden Bilanzdaten zur Ermittlung der Höhe des Eigenkapitals sind problematisch, da die Vermögensbewertung, insbesondere von Grund und Boden, noch nicht einheitlich vorgenommen wird. Aus diesem Grunde wurde auf die Darstellung der Höhe des Eigenkapitals verzichtet. Es kann jedoch in jedem Fall davon ausgegangen werden, daß die Vermögensbewertung im Einzelbetrieb zum Schluß und zum Anfang des Wirtschaftsjahres immer nach denselben Grundsätzen vorgenommen wird, so daß die Eigenkapitalveränderung korrekt zu ermitteln ist.

Es muß auch darauf hingewiesen werden, daß die so ermittelte Eigenkapitalentwicklung nur etwas über Situation und Entwicklung des Unternehmens aussagt — und nicht etwa über Vermögensverhältnisse und -entwicklung des Unternehmerhaushalts —, da die Höhe von Entnahmen für private Vermögensbildung oder Einlagen aus Privatvermögen nicht bekannt sind.

Einkommensrechnung III

In die Einkommensrechnung III werden neben den Einkünften aus Land- und Forstwirtschaft auch alle anderen von der Unternehmerfamilie — Unternehmerehepaar und Hofnachfolger — erzielten Einkünfte aus:

- selbständiger Tätigkeit,
- unselbständiger Tätigkeit,
- Renten und
- sonstigen Einkünften etwa aus Gewerbebetrieben, Kapitalvermögen, Vermietung und Verpachtung u. a.

mit einbezogen. Damit wird ein Gesamtüberblick über die Einkommensverhältnisse der Familien möglich.

Mit zunehmender Verbreitung von Einkommenskombinationen auch in hauptberuflich bewirtschafteten Betrieben gewinnt diese Einkommensanalyse an Bedeutung.

Ertrags-Aufwandsrechnung nach § 4 LwG

Nach § 4 des Landwirtschaftsgesetzes ist die Bundesregierung verpflichtet, bei der jährlichen Feststellung der Lage der Landwirtschaft eine Stellungnahme abzugeben, „inwieweit

- a) ein den Löhnen vergleichbarer Berufs- und Tarifgruppen entsprechender Lohn für die fremden und familieneigenen Arbeitskräfte — umgerechnet auf notwendige Vollarbeitskräfte —,
 - b) ein angemessenes Entgelt für die Tätigkeit des Betriebsleiters (Betriebsleiterzuschlag) und
 - c) eine angemessene Verzinsung des betriebsnotwendigen Kapitals
- erzielt sind“.

Im Gegensatz zur sogenannten Effektivrechnung geht die Vergleichsrechnung nicht von dem tatsächlich erzielten Einkommen der in Betrieb und Unternehmen eingesetzten Produktionsfaktoren, sondern von bestimmten kalkulatorischen Werten für die Vergütung der im Betrieb eingesetzten Produktionsfaktoren aus. Eine Trennung in fremde und eigene Faktorleistungen (von der Unternehmerfamilie aus gesehen) wird dabei nicht vorgenommen.

Bei der Durchführung der Ertrags-Aufwandsrechnung gemäß § 4 LwG ergeben sich eigene Probleme, für die sich eine eindeutige, voll zufriedenstellende Lösung nicht finden läßt. Die Ergebnisse der Berechnung können daher nur mit Vorbehalten interpretiert werden (vgl. Schema).

So ist die Forderung des § 4 LwG, daß bei der Ertrags-Aufwandsrechnung im wesentlichen von Betrieben auszugehen ist, die bei ordnungsmäßiger Führung die wirtschaftliche Existenz einer bäuerlichen Familie nachhaltig gewährleisten, nicht näher definiert. Der Frage, was unter der wirtschaftlichen Existenz eines Betriebes zu verstehen ist, kommt jedoch eine große politische Bedeutung zu.

Auf Empfehlung des Beirates zur Feststellung der Lage der Landwirtschaft wurde seinerzeit eine bestimmte Höhe des bereinigten Betriebsertrages als Grenze festgelegt, von der ab die Betriebe in die Hauptauswertung einbezogen werden. Diese Grenze wurde für das Wirtschaftsjahr 1971/72 auf das Standardbetriebseinkommen umgestellt (vgl. S. 34).

Auf Eigenverbrauch und Naturallohn wird in der Ertrags-Aufwandsrechnung gemäß § 4 LwG ein Aufschlag von 37 % auf die Erzeugerpreise vorgenommen. Dieser Aufschlag berücksichtigt die zusätzlichen Aufwendungen der Bauernfamilie für die Aufbereitung und Konservierung der dem Betrieb entnommenen Nahrungsmittel bis zur Konsumreife.

Die Definition der einzelnen Komponenten des § 4 LwG — vergleichbare Berufs- und Tarifgruppen, betriebsnotwendige Vollarbeitskräfte, angemessener Betriebsleiterzuschlag und angemessene Verzinsung des betriebsnotwendigen Kapitals — ist ungenau und unterschiedlich auslegungsfähig.

Gewerbliche Berufs- und Tarifgruppen, die mit der Landwirtschaft voll vergleichbar sind, gibt es nicht. Für einen Einkommensvergleich mit der Landwirt-

Schema der Ertrags-Aufwandsrechnung nach § 4 LwG

Bare Betriebseinnahmen (einschließlich nichtgewerbliche Nebenbetriebe und Sonstiges)

Unbare Leistungen:

- Wert der Bestandsveränderungen an Vieh und selbsterzeugten Vorräten
- Wert des Eigenverbrauchs an Betriebserzeugnissen zu Einzelhandelspreisen
- Wert des Naturallohnes an Betriebserzeugnissen zu Einzelhandelspreisen

Sachaufwand (bar und unbar, einschließlich nichtgewerbliche Nebenbetriebe und Sonstiges), Betriebssteuern und Lasten, Beiträge zur Unfallversicherung

- Lohn vergleichbarer Berufsgruppen für familieneigene und familienfremde Arbeitskräfte (gewerblicher Vergleichslohn)
- Entgelt für die dispositive Tätigkeit des Betriebsleiters (Betriebsleiterzuschlag)
- Arbeitgeberanteil zur Sozialversicherung
- Zinsansatz für das Aktivkapital

Summe der Vergleichsansätze

Vergleichertrag

abzüglich

Vergleichsaufwand

Ertrags-Aufwandsdifferenz

Ertrags-Aufwandsdifferenz

in Prozent der Summe der Vergleichsansätze

= Abstand

Gewerblicher Vergleichslohn 1972/73
in DM/Jahr

| Art der Arbeitskräfte | Brutto-Arbeitsverdienste der Versicherten in der Arbeiterrentenversicherung ¹⁾ | | | Vergleichslohn [gewogener Durchschnitt ²⁾] |
|-----------------------|---|-------------------|-------------------|--|
| | Leistungsgruppe 1 | Leistungsgruppe 2 | Leistungsgruppe 3 | |
| Männer | 19 752 | 17 508 | 15 690 | 18 926 |
| Frauen | 12 672 | 11 730 | 11 364 | 11 778 |

¹⁾ ohne Land- und Forstwirtschaft und ohne Bergbau

²⁾ Durchschnitt gewichtet nach der Zusammensetzung des Bestandes an landwirtschaftlichen Vollarbeitskräften in den Betrieben über 10 ha LF

schaft wären selbständige Unternehmen aus dem Bereich des gewerblichen Mittelstandes mit ähnlicher Arbeitskräftestruktur und ähnlichem Kapitalbesitz wie in der Landwirtschaft noch am besten geeignet. Dieser Vergleich scheitert jedoch an fehlenden vergleichbaren Aufzeichnungen über die Ertragslage in den entsprechenden Zweigen der gewerblichen Wirtschaft. Aus diesem Grunde konnten für den Vergleich nur die Verdienste von gewerblichen Arbeitnehmern herangezogen werden. Selbständigkeit, größeres Vermögen, freie Einteilung des Arbeitstages, keine klaren Grenzen zwischen Arbeits- und Freizeit, weitgehend freie Entscheidung über Art und Umfang der sozialen Sicherung, berufsspezifische Gesetze über die zu zahlenden Steuern auf der einen und Abhängigkeit, geringes Vermögen, festgelegte Arbeits- und Freizeit, gesetzlich geregelte Sozialversicherung und Lohnsteuerzahlung auf der anderen Seite kennzeichnen die große Problematik, die mit diesem Vergleich zwangsläufig verbunden ist.

Als betriebsnotwendige Arbeitskräfte werden die in den Testbetrieben vorhandenen Arbeitskräfte unterstellt. Eine Untersuchung hat zwar ergeben, daß der vorhandene Arbeitskräftebesatz im großen und ganzen auch als betriebsnotwendig anzusehen ist. Für einen Teil der Betriebsgruppen, insbesondere im unteren Größenbereich, trifft das jedoch nicht voll zu.

Für die Arbeitskräfte wird in der Ertrags-Aufwandsrechnung gemäß § 4 LwG einheitlich ein gewerblicher Vergleichslohn angesetzt, der dem durchschnittlichen Bruttoarbeitsverdienst der Versicherten in der Arbeiterrentenversicherung (ohne Land- und Forstarbeiter und ohne Bergarbeiter) entspricht. Gegenüber dem Vorjahr erhöhte sich der gewerbliche Vergleichslohn für 1972/73 bei den Männern um 11,8 und bei den Frauen um 13,7 %.

Für die dispositive Tätigkeit in landwirtschaftlichen Betrieben wird in Anlehnung an die Differenz zwi-

schen Landarbeiterlöhnen und Gehältern von landwirtschaftlichen Gutsbeamten ein Betriebsleiterzuschlag von 70 DM/ha LF angesetzt. In den Gartenbaubetrieben beträgt der Betriebsleiterzuschlag 60 DM je 2600 DM Umsatz und in den Weinbaubetrieben 300 DM je ha Rebfläche. Spezielle Verhältnisse des Betriebes hinsichtlich Größe, Produktionseinrichtung, Umsatz- und Einkommenshöhe bleiben dabei unberücksichtigt. Ob der angesetzte Betrag als angemessen anzusehen ist, wird daher umstritten bleiben. Unterlagen für eine bessere und gerechtere Bemessung des Betriebsleiterzuschlages liegen jedoch nicht vor.

Der Gesetzgeber hat keinerlei Hinweise gegeben, was unter der angemessenen Verzinsung des betriebsnotwendigen Kapitals zu verstehen ist. Die in den Berechnungen seit dem ersten Bericht verwendeten 3¹/₃ % stellen eine Arbeitshypothese dar, die am langjährigen Durchschnitt der Aktienrendite orientiert ist. Für 1971/72 und 1972/73 ergab sich ein Zinssatz von 3,5 %. Als „betriebsnotwendig“ mußte das vorhandene Aktivkapital unterstellt werden, da es infolge des schnellen technischen Fortschrittes keine brauchbare Methode für die Ermittlung des betriebsnotwendigen Kapitals in der Vielzahl verschiedenartiger Betriebe gibt. Weitere Unsicherheiten kommen in die Rechnung durch die Schwierigkeiten bei der Bewertung des Aktivkapitals, insbesondere des Bodens.

Die Ergebnisse der Ertrags-Aufwandsrechnung sind nur als kalkulatorisch ermittelte Orientierungsdaten anzusehen. Der Wert der Ertrags-Aufwandsrechnung gemäß § 4 LwG liegt deshalb weniger in den errechneten Ergebnissen eines Jahres, als vielmehr in der ablesbaren Entwicklung der Ertragslage in den einzelnen Betriebsgruppen der Landwirtschaft unter Berücksichtigung angemessener Ansätze für die Entlohnung der Arbeitskräfte, für die Verzinsung des Kapitals und für die dispositive Tätigkeit des Betriebsleiters gemäß § 4 LwG.

2. Begriffsdefinitionen, Ableitung der Erfolgsmaßstäbe und Betriebssysteme in der Agrarwirtschaft

Betriebliche Erfolgsbegriffe

Die einzelnen Ertrags- und Aufwandspositionen werden bei den Buchführungsergebnissen netto, d. h. ohne Mehrwertsteuer, ausgewiesen. Eine positive Mehrwertsteuerdifferenz wird zum Betriebsertrag, eine negative zum Betriebsaufwand gerechnet.

Betriebsertrag

Der Betriebsertrag umfaßt alle baren Einnahmen und die unbaren Leistungen des landwirtschaftlichen Betriebes aus Forst, Jagd, Fischerei sowie nichtgewerblichen Nebenbetrieben (z. B. Sägewerk, Brennerei, Dienstleistungsbetrieb) und Sonstiges sowie die Bestandsveränderungen an Vieh und selbsterzeugten Vorräten.

Bereinigter Betriebsertrag

Der bereinigte Betriebsertrag errechnet sich aus dem Betriebsertrag abzüglich des Viehzukaufes, des Aufwandes an zugekauften Futtermitteln und Saatgut sowie der Einnahmen aus Fuhrlohn und Maschinenvermietung.

Betriebsaufwand

Der Betriebsaufwand ist gleich der Summe aus Sachaufwand, Betriebssteuern und Lasten, Lohn für entlohnte Arbeitskräfte und Unfallversicherung. Die Ausgaben für Investitionen sind nicht im Betriebsaufwand enthalten.

Der Sachaufwand umfaßt alle baren Ausgaben für sächliche Betriebsmittel und in Anspruch genommene Dienstleistungen, den Wert der Bestandsveränderungen an zugekauften Vorräten sowie die Abschreibungen. Im Sachaufwand sind Aufwendungen für Jagd, Forst, Fischerei, nichtgewerbliche Nebenbetriebe und Sonstiges enthalten.

Abschreibungen werden bei Wirtschaftsgebäuden, Grundverbesserungen, Maschinen und in Einzelfällen bei Zuchtvieh vorgenommen. Den Abschreibungen liegen normale, nach der Lebensdauer des Inventars berechnete Abschreibungssätze zugrunde. Steuerlich zulässige Sonderabschreibungen sind ausgeschaltet worden, da nur die betriebswirtschaftlichen Verhältnisse dargestellt werden sollen.

Fremdlöhne, Schuldzinsen und Pachtzahlungen sind nicht in den Sachaufwand einbezogen. Damit ist ein Vergleich auf der Grundlage eines schulden- und pachtfreien Betriebes und unabhängig von der Arbeitsverfassung möglich.

Der Arbeitsaufwand umfaßt die Löhne für die fremden Arbeitskräfte und die entlohten Familienangehörigen sowie den Lohnansatz für den Betriebsinhaber und die mitarbeitenden, nicht entlohten Familienangehörigen.

Der Arbeitsaufwand enthält den Barlohn für die fremden Arbeitskräfte und die entlohten Familienangehörigen, die Arbeitgeberbeiträge zur Sozialversicherung, die Ausgaben für den Betriebshaushalt und den Naturallohn. Im Naturallohn sind die Aufwendungen für die Beköstigung der fremden Arbeitskräfte und der entlohten Familienangehörigen aus wirtschaftseigenen Erzeugnissen, die Lieferungen des Betriebes für Deputatzwecke sowie die Leistungen für freie Wohnung, für Viehhaltung und Deputatland enthalten. Die Bewertung dieser Leistungen erfolgt zu Erzeugerpreisen bzw. zu ortsüblichen Sätzen.

Der Lohnansatz für die Familienarbeitskräfte stellt das Entgelt für die Arbeitsleistung des Betriebsleiters und seiner mitarbeitenden, nicht entlohten Familienangehörigen dar. Die Bewertung erfolgt in Anlehnung an die für fremde Arbeitskräfte gezahlten Löhne (Monatslöhne). Für den Betriebsleiter wird außerdem ein Zuschlag für seine leitende Tätigkeit vorgenommen.

Zu den Betriebssteuern und Lasten gehören nur die Steuern und Lasten, die bei der Einkommens- und Reinertragsberechnung als Wirtschaftsausgaben gelten. Das sind die Grundsteuer, die Wasser- und Wegelasten, der Landwirtschaftskammerbeitrag (Landwirtschaftsabgabe), die anteilige Kraftfahrzeugsteuer, die Hundesteuer und eine negative Mehrwertsteuerdifferenz. Nicht zu den Betriebssteuern gehören Einkommensteuer, Kirchensteuer, Vermögensteuer und Lastenausgleichsabgaben. Diese Steuern müssen aus dem Einkommen bzw. dem Reinertrag gezahlt werden.

Reinertrag

Der Reinertrag errechnet sich als Differenz aus Betriebsertrag abzüglich Betriebsaufwand und Lohnansatz. Der Reinertrag umfaßt den Zinsertrag des im Betrieb eingesetzten Aktivkapitals und das Entgelt für die unternehmerische Tätigkeit. Bei der Berechnung wird ein schulden- und pachtfreier Betrieb unterstellt, der nur mit entlohten Arbeitskräften bewirtschaftet wird.

Betriebseinkommen

Betriebsertrag abzüglich Sachaufwand, Betriebssteuern und Lasten ergibt das Betriebseinkommen. Das Betriebseinkommen umfaßt das Arbeitsentgelt der im landwirtschaftlichen Betrieb tätigen Arbeitskräfte (einschließlich der Beiträge zur Sozial- und Unfallversicherung), den Zinsertrag des im Betrieb eingesetzten Aktivkapitals und das Entgelt für die unternehmerische Tätigkeit aus dem schulden- und pachtfrei gedachten landwirtschaftlichen Betrieb.

Roheinkommen

Betriebseinkommen abzüglich der Fremdlöhne, der Beiträge zur Sozialversicherung und Unfallversicherung, der Ausgaben für den Betriebshaushalt und des Wertes für den Naturallohn ergibt das Roheinkommen. Das Roheinkommen umfaßt das Arbeitsentgelt des Betriebsinhabers und seiner mitarbeitenden, nichtentlohnten Familienangehörigen, den Zinsertrag des Aktivkapitals und das Entgelt für die unternehmerische Tätigkeit aus dem schulden- und pachtfrei gedachten landwirtschaftlichen Betrieb.

Arbeitsentgelt

Betriebseinkommen abzüglich Zinsansatz für das im Betrieb investierte Aktivkapital ergibt den Arbeitsentgelt. Es ist das Arbeitsentgelt der im landwirtschaftlichen Betrieb tätigen Arbeitskräfte einschließlich des Entgelts für die unternehmerische Tätigkeit.

Reineinkommen (Gewinn) aus dem land- und forstwirtschaftlichen Unternehmen

Das Reineinkommen (Gewinn) aus dem Unternehmen errechnet sich aus Unternehmensertrag abzüglich Unternehmensaufwand. Der Unternehmensertrag umfaßt:

- den landwirtschaftlichen Betriebsertrag,
- die Einnahmen aus verpachteten Flächen und Gebäuden des Unternehmens,
- Zinsen und Dividenden für Finanzvermögen des Unternehmens.

Im Unternehmensaufwand sind enthalten:

- der landwirtschaftliche Betriebsaufwand (ohne Lohnansatz für den Besitzer und die familien-eigenen nichtentlohnten Arbeitskräfte),
- Aufwendungen für zugepachtete Flächen und Gebäude,
- Zinsen für Fremdkapital des Unternehmens.

Das Reineinkommen (Gewinn) ist der Betrag, der dem Unternehmer und seiner Familie als Entgelt für

die Arbeitsleistung einschließlich dispositiver Tätigkeit, den Einsatz des Eigenkapitals und die unternehmerische Tätigkeit zufließt.

Gesamteinkommen

Das Gesamteinkommen errechnet sich aus dem Reineinkommen (Gewinn) des Unternehmens zuzüglich der

- Einkünfte aus selbständiger und außerbetrieblicher Tätigkeit des Betriebsleiterehepaars und des Hofnachfolgers,
- Einkünfte aus unselbständiger Tätigkeit des Betriebsleiterehepaars und des Hofnachfolgers,
- Renten und andere wiederkehrende Bezüge einschließlich des Altersgeldes,
- Einkünfte aus Gewerbebetrieb, privatem Kapitalvermögen, Vermietung und Verpachtung und Sonstiges,

abzüglich der Aufwendungen für außerbetriebliche Einkünfte. (In den Buchführungsergebnissen des Wirtschaftsjahres 1971/72 waren die Einkünfte aus Gewerbebetrieb, privatem Kapitalvermögen und Vermietung und Verpachtung noch nicht enthalten.) Das Gesamteinkommen umfaßt sämtliche Einkünfte, die dem Betriebsleiterehepaar und dem Hofnachfolger zufließen.

Aktivkapital

Zum Aktivkapital eines landwirtschaftlichen Betriebes gehören alle im Produktionsprozeß eingesetzten Wirtschaftsgüter. Dabei werden die jeweiligen Eigentumsverhältnisse nicht berücksichtigt. Im einzelnen zählen dazu: Boden und Grundverbesserungen, Wirtschaftsgebäude und bauliche Anlagen, Dauerkulturen, Maschinen und Geräte, Vieh und das Umlaufkapital.

Vermögen

Das Vermögen umfaßt ebenso wie das Aktivkapital sämtliche im landwirtschaftlichen Produktionsprozeß eines Betriebes eingesetzten Wirtschaftsgüter. Während jedoch die Bewertung des Aktivkapitals bundeseinheitlich vorgenommen wird, werden bei der Ermittlung des Vermögens die einzelnen Komponenten mit Ausnahme des Bodenvermögens aus der Buchführung der Betriebe entnommen. Die Bewertung erfolgt beim Grund und Boden nach der Nettopachtpreismethode, bei Gebäuden, Maschinen, Dauerkulturen und Grundverbesserungen nach dem um die Abschreibungen verminderten Anschaffungs- bzw. Herstellungswerte, bei Vieh nach durchschnittlichen Erlöspreisen und beim Umlaufvermögen nach dem Buchwert des Feldinventars, der Forderungen und der flüssigen Geldmittel.

Ertrags-Aufwandsrechnung nach § 4 LwG

Vergleichsertrag

Der Vergleichsertrag ist höher als der Betriebsertrag, weil der Eigenverbrauch und der Naturallohn hier um 37 % höher bewertet werden als auf Erzeugerpreisbasis. Dieser Zuschlag, der auf den Ergebnissen einer besonderen Untersuchung beruht, soll die Differenz zwischen dem Wert der Betriebsentnahmen zu Erzeugerpreisen und dem Wert zu Einzelhandelspreisen ausgleichen, wobei die zusätzlichen Aufwendungen der bäuerlichen Familien zur Aufbereitung und Konservierung der Nahrungsmittel bis zur Konsumreife berücksichtigt werden.

Vergleichsaufwand

Der Vergleichsaufwand umfaßt den Sachaufwand, die Betriebssteuern und Lasten, die Beiträge zur Unfallversicherung, den gewerblichen Vergleichslohn, den Betriebsleiterzuschlag, den Arbeitgeberanteil zur Sozialversicherung für die mithelfenden Familienarbeitskräfte und die familienfremden Arbeitskräfte sowie den Zinsansatz für das eingesetzte Aktivkapital.

Vergleichsbetriebseinkommen

Das Vergleichsbetriebseinkommen ergibt sich aus dem Vergleichsertrag durch Abzug des Sachaufwandes, der Betriebssteuern und der Unfallversicherung.

Summe der Vergleichsansätze

Diese Position setzt sich aus dem Vergleichslohn, dem Betriebsleiterzuschlag, dem Arbeitgeberanteil zur Sozialversicherung für die mithelfenden Familienangehörigen und für die familienfremden Arbeitskräfte und dem Zinsansatz für das Aktivkapital zusammen.

Ertrags-Aufwandsdifferenz

Die Ertrags-Aufwandsdifferenz ergibt sich aus dem Vergleichsertrag durch Abzug des Vergleichsaufwandes.

Abstand

Als Abstand wird die Ertrags-Aufwandsdifferenz in Prozent der Summe der Vergleichsansätze (Summe der Vergleichsansätze = 100) bezeichnet.

Landwirtschaftliche Gesamtrechnung

Die Landwirtschaftliche Gesamtrechnung im vorliegenden Bericht gibt ein Bild der wirtschaftlichen Leistung des Produktionsbereichs Landwirtschaft (ohne Forstwirtschaft und Fischerei). Ausgangsgröße ist der Produktionswert.

Produktionswert der Landwirtschaft

Der Produktionswert der Landwirtschaft umfaßt alle mit durchschnittlichen Verkaufspreisen bewerteten Verkäufe von landwirtschaftlichen Erzeugnissen an andere Wirtschaftsbereiche, den Eigenverbrauch, die Vorratsveränderungen bei pflanzlichen und tierischen Produkten, die selbsterstellten Anlagen (Vieh) und die Dienstleistungen auf der landwirtschaftlichen Erzeugerstufe.

Vorleistungen

In den Vorleistungen sind der ertragsteigernde Aufwand (Zukauffuttermittel, Handelsdünger, Pflanzenschutzmittel, zugekauftes Saatgut und eingeführtes Nutzvieh), die Aufwendungen für die Unterhaltung der Wirtschaftsgebäude und des Inventars, die Ausgaben für Brenn- und Treibstoffe sowie elektrischen Strom und die allgemeinen Wirtschaftsausgaben zusammengefaßt.

Beitrag der Landwirtschaft zum Bruttoinlandsprodukt

Der Beitrag der Landwirtschaft zum Bruttoinlandsprodukt (zu Marktpreisen) ergibt sich als Differenz von Produktionswert und Vorleistungen.

Beitrag der Landwirtschaft zum Nettoinlandsprodukt zu Faktorkosten (Wertschöpfung)

Aus dem Beitrag zum Bruttoinlandsprodukt ergibt sich durch Abzug der verbrauchsbedingten, zu Wiederbeschaffungspreisen bewerteten Abschreibungen der Beitrag zum Nettoinlandsprodukt zu Marktpreisen. Hieraus leitet sich durch Kürzung um die indirekten Steuern und durch Addition der für die laufende Produktion gezahlten staatlichen Subventionen der Beitrag zum Nettoinlandsprodukt zu Faktorkosten (= Wertschöpfung) ab. Die Wertschöpfung stellt die Entlohnung der Produktionsfaktoren Boden, Arbeit und Kapital dar.

Schematische Darstellung

Produktionswert der Landwirtschaft

✗ Vorleistungen

Beitrag der Landwirtschaft zum Bruttoinlandsprodukt zu Marktpreisen

✗ Abschreibungen

Beitrag zum Nettoinlandsprodukt zu Marktpreisen

✗ indirekte Steuern

+ Subventionen

Beitrag zum Nettoinlandsprodukt zu Faktorkosten = Wertschöpfung

Berechnung von Erfolgsmaßstäben

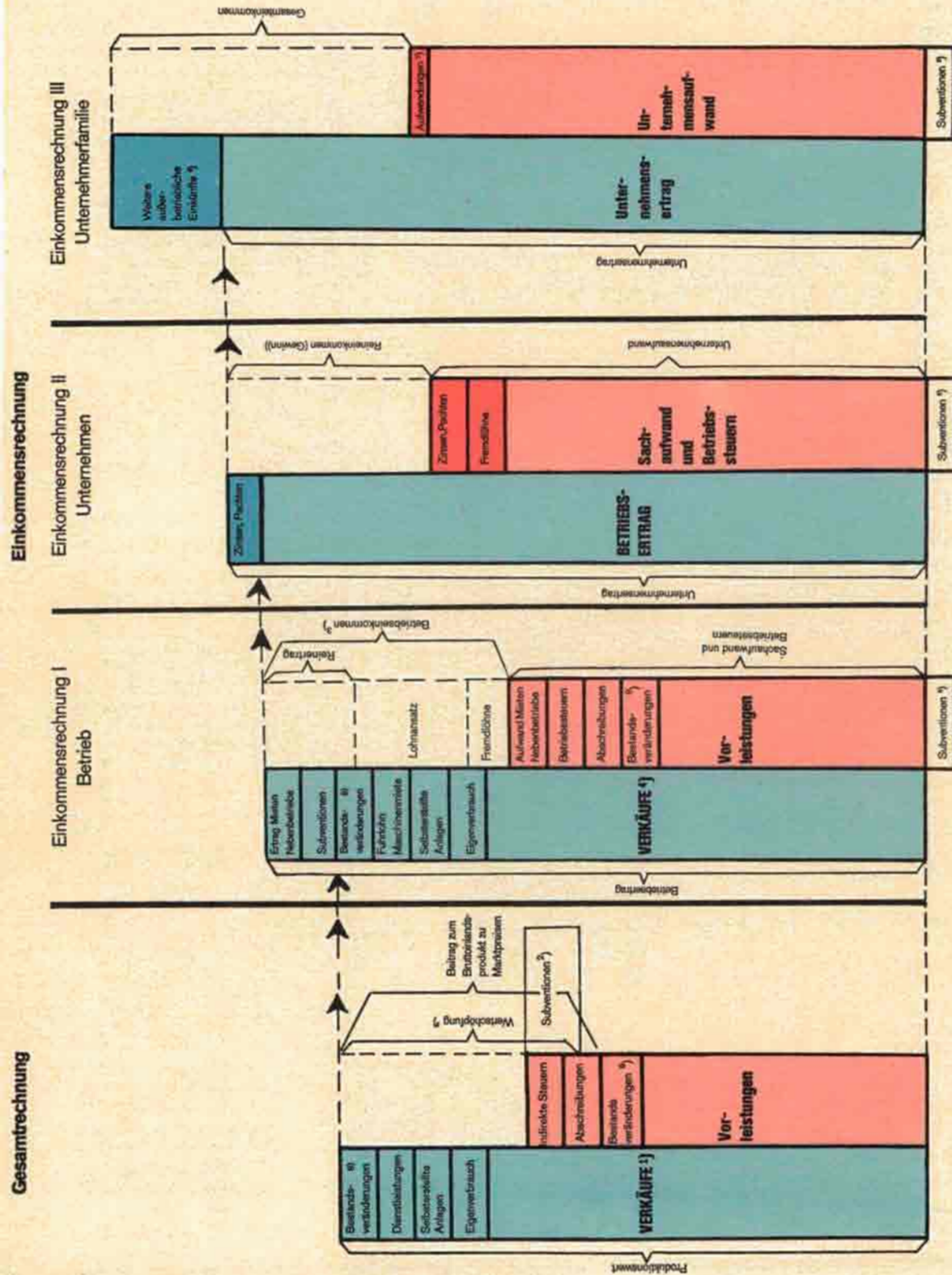

1) ohne Direktverkäufe an andere Landwirte
 2) In der Gesamtrechnung werden die Subventionen nicht zum Produktionswert gerechnet, sondern vom „Aufwand“ abgesetzt.
 3) Die Werbungskosten entspricht etwas dem Betriebsvermögen in der Einkommensrechnung I.
 4) einschließlich Verkäufe an Landwirte
 5) Subventionen auf der Aufwandsseite (z.B. Gasüberbilligung) werden bei den einzelnen Aufwandspositionen verrechnet; sie sind daher im Sachaufwand nicht mehr enthalten.
 6) Einkünfte aus selbständiger und unselbständiger Tätigkeit außerhalb des land- und forstwirtschaftlichen Unternehmens, Renten, Einkünfte aus Gewerbebetrieb, privatem Kapitalvermögen, Vermietung und Verpachtung und sonstige Einkünfte.
 7) Aufwendungen nur für außerbetriebliche umeiseltändige Einkünfte.
 8) Bestandsveränderungen an Vorräten und selbst erzeugten Vorräten.
 9) Bestandsveränderungen an zugekauften Vorräten.

Betriebssysteme in der Agrarwirtschaft 1)

| Bezeichnung | Kurzbezeichnung | Anteil am Standarddeckungsbeitrag 2) des Betriebes | | | |
|-----------------------------|-----------------|--|--|---|---|
| LANDWIRTSCHAFT | L A | | • | • | • |
| Marktfruchtbetriebe | M | Marktfrucht $\geq 50\%$ | • | • | • |
| Marktfrucht-Spezialbetr. | M ₁ | } Marktfrucht $\geq 75\%$ } | • | • | Intensivfrüchte \geq Extensivfrüchte Extensivfrüchte $>$ Intensivfrüchte |
| Intensivfruchtbetriebe | M I N | | | | |
| Extensivfruchtbetriebe | M E X | } 50% \leq Marktfrucht $<$ 75% } | Veredl. \leq Futterb. \geq Dauerk. Futterb. \leq Veredl. \geq Dauerk. Futterb. \leq Dauerk. \geq Veredl. | • | • |
| Marktfrucht-Verbundbetr. | M ₂ | | | | |
| Marktfrucht-Futterbaubetr. | M - F | } Futterbau $\geq 50\%$ } | • | • | Milderzeug. \geq Rindfleischerzeug. Rindfleischerzeug. $>$ Milcherzeug. |
| Marktfr.-Veredlungsbetr. | M - V | | | | |
| Marktfr.-Dauerkulturbetr. | M - D | | | | |
| Futterbaubetriebe | F | } Futterbau $\geq 75\%$ } | • | • | |
| Futterbau-Spezialbetriebe | F ₁ | | | | |
| Milchviehbetriebe | F M I | } 50% \leq Futterbau $<$ 75% } | Veredl. \leq Marktfr. \geq Dauerk. Marktfr. \leq Veredl. \geq Dauerk. Marktfr. \leq Dauerk. \geq Veredl. | • | • |
| Rindermastbetriebe | F R I | | | | |
| Futterbau-Verbundbetriebe | F ₂ | } Veredlung $\geq 50\%$ } | • | • | Schweine \geq Geflügel Geflügel $>$ Schweine |
| Futterbau-Marktfrucht betr. | F - M | | | | |
| Futterbau-Veredlungsbetr. | F - V | | | | |
| Futterbau-Dauerkulturbetr. | F - D | | | | |
| Veredlungsbetriebe | V | } Veredlung $\geq 75\%$ } | • | • | |
| Veredlungs-Spezialbetriebe | V ₁ | | | | |
| Schweinebetriebe | V S W | } 50% \leq Veredlung $<$ 75% } | Futterb. \leq Marktfr. \geq Dauerk. Marktfr. \leq Futterb. \geq Dauerk. Marktfr. \leq Dauerk. \geq Futterb. | • | • |
| Geflügelbetriebe | V G E | | | | |
| Veredlungs-Verbundbetr. | V ₂ | } Dauerkulturen $\geq 50\%$ } | • | • | |
| Veredl.-Marktfrucht betr. | V - M | | | | |
| Veredlungs-Futterbaubetr. | V - F | | | | |
| Veredl.-Dauerkulturbetr. | V - D | | | | |
| Dauerkulturbetriebe | D | } Dauerkulturen $\geq 75\%$ } | • | • | Weinb. \leq Obstb. \geq Hopfenb. Obstb. \leq Weinb. \geq Hopfenb. Obstb. \leq Hopfenb. $>$ Weinb. |
| Dauerkultur-Spezialbetr. | D ₁ | | | | |
| Obstbaubetriebe | D O B | } 50% \leq Dauerkulturen $<$ 75% } | Futterb. \leq Marktfr. \geq Veredl. Marktfr. \leq Futterb. \geq Veredl. Marktfr. \leq Veredl. $>$ Futterb. | • | • |
| Weinbaubetriebe | D W E | | | | |
| Hopfenbaubetriebe | D H O | } Marktfrucht, Futterbau, Veredlung u. Dauerkulturen jeweils $<$ 50% } | F \leq M \geq V; M \geq D M \leq F \geq V; F \geq D M \leq V \geq F; V \geq D M \leq D \geq F; D \geq V | • | • |
| Dauerkultur-Verbundbetr. | D ₂ | | | | |
| Dauerk.-Marktfrucht betr. | D - M | | | | |
| Dauerkultur-Futterbaubetr. | D - F | | | | |
| Dauerkult.-Veredlungsbetr. | D - V | } Landwirtsh. $\geq 75\%$ } | • | • | |
| Landw. Gemischtbetriebe | X L A | | | | |
| Landw. mit Marktfrucht | X M M | | | | |
| Landw. mit Futterbau | X M F | | | | |
| Landw. mit Veredlung | X M V | | | | |
| Landw. mit Dauerkulturen | X M D | | | | |
| GARTENBAU | G A | | • | • | • |
| Gemüsebetriebe | G | Gemüse $\geq 50\%$ | • | • | • |
| Gemüse-Spezialbetriebe | G ₁ | } Gemüse $\geq 75\%$ } | • | • | Freiland \geq Unterglas Unterglas $>$ Freiland |
| Freilandgemüsebetriebe | G F R | | | | |
| Unterglasgemüsebetriebe | G U N | } 50% \leq Gemüse $<$ 75% } | • | • | |
| Gemüse-Verbundbetriebe | G ₂ | | | | |
| Zierpflanzenbetriebe | Z | Zierpflanzen $\geq 50\%$ | • | • | • |
| Zierpflanzen-Spezialbetr. | Z ₁ | } Zierpflanzen $\geq 75\%$ } | • | • | Topfpfl.-Ug. \leq Freiland \geq Schnittbl.-Ug. Freiland $<$ Topfpfl.-Ug. \geq Schnittbl.-Ug. Freiland $<$ Schnittbl.-Ug. $>$ Topfpfl.-Ug. |
| Freilandzierpflanzenbetr. | Z F R | | | | |
| Topfpflanzenbetriebe | Z T O | } 50% \leq Zierpflanzen $<$ 75% } | • | • | |
| Unterglasschnittblumenbetr. | Z S N | | | | |
| Zierpflanzen-Verbundbetr. | Z ₂ | } Baumschulen $\geq 50\%$ Baumschulen $\geq 75\%$ 50% \leq Baumschulen $<$ 75% } | • | • | |
| Baumschulen | B | | | | |
| Baumschul-Spezialbetr. | B ₁ | | | | |
| Baumschul-Verbundbetr. | B ₂ | } Gemüse, Zierpflanzen und Baumschulen jeweils $<$ 50% } | • | • | |
| Gartenbaul. Gemischtbetr. | X G A | | | | |
| FORSTWIRTSCHAFT | F O | Forstw. $\geq 75\%$ | • | • | • |
| KOMBINATIONSBETR. | K O | Landw., Gartenb. u. Forstw. jeweils $<$ 75% | • | • | • |
| Landw. - Gartenbau | L A G | } 50% \leq Landw. $<$ 75% } | • | • | Gartenbau \geq Forstwirtschaft Forstwirtschaft $>$ Gartenbau |
| Landw. - Forstwirtschaft | L A F | | | | |
| Gartenbau - Landw. | G A L | } 50% \leq Gartenb. $<$ 75% } | • | • | Landwirtschaft \geq Forstwirtschaft Forstwirtschaft $>$ Landwirtschaft |
| Gartenbau - Forstw. | G A F | | | | |
| Forstw. - Landw. | F O L | } 50% \leq Forstw. $<$ 75% } | • | • | Landwirtschaft \geq Gartenbau Gartenbau $>$ Landwirtschaft |
| Forstw. - Gartenbau | F O G | | | | |
| Kombinierte Verbundbetr. | K O X | Landw., Gartenb. u. Forstw. jeweils $<$ 50% | • | • | • |

1) nach der Struktur des Standarddeckungsbeitrages eines Betriebes
2) Bruttoleistung der einzelnen Betriebszweige abzüglich der variablen Spezialkosten

Betriebssysteme in der Agrarwirtschaft der Bundesrepublik Deutschland 1971

Betriebssysteme, die sich auf Grund der Bodennutzungserhebung und der Viehzählung von 1971 für die einzelnen Gemeinden ergeben.

- Marktfrucht-Spezialbetriebe
- Marktfrucht-Verbundbetriebe
- Futterbau-Spezialbetriebe
- Futterbau-Verbundbetriebe
- Veredlungs-Spezialbetriebe
- Veredlungs-Verbundbetriebe
- Dauerkultur-Spezialbetriebe
- Dauerkultur-Verbundbetriebe
- Landwirtschaftliche Gemischtbetriebe
- Gartenbau
- Forstwirtschaft
- Kombinationsbetriebe

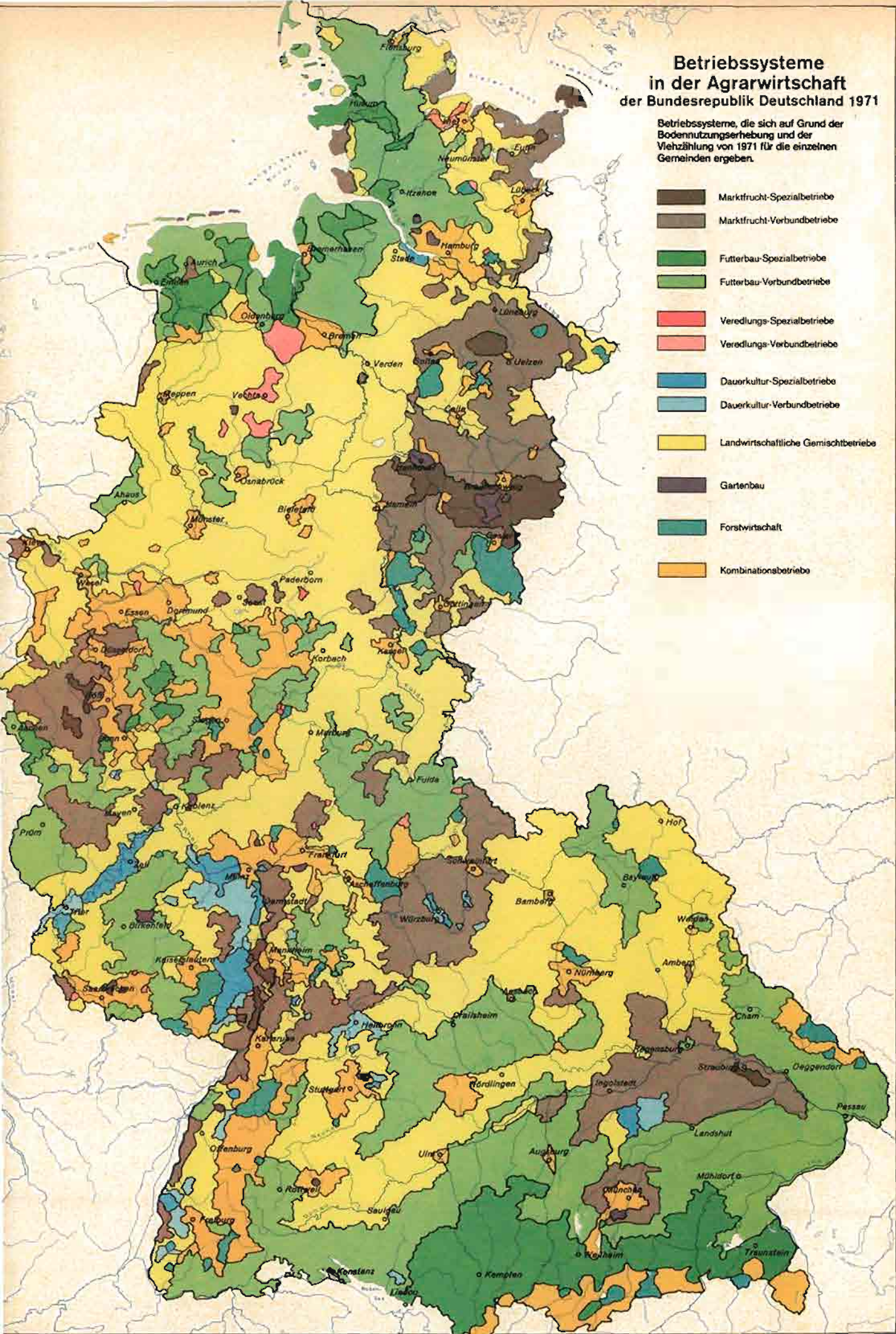

**3. Buchführungsergebnisse
der landwirtschaftlichen Testbetriebe
über der Grenze nach § 4 LwG**

Fußnoten zu den folgenden Tabellen

- 1) ohne Grundstückszukäufe
- 2) einschließlich Forst, Jagd, Fischerei und nichtgewerbliche Nebenbetriebe
- 3) Lohn für entlohnte Arbeitskräfte, Lohnansatz für den Betriebsleiter und die familieneigenen nicht entlohten Arbeitskräfte und Unfallversicherung
- 4) Einkommensrechnung I: Einkommen der im Betrieb eingesetzten Produktionsfaktoren
- 5) Einkommensrechnung II: Einkommen der im Unternehmen eingesetzten Produktionsfaktoren der Unternehmerfamilie
- 6) Einkommensrechnung III: Gesamteinkommen des Unternehmers, seiner Ehefrau und des Hofnachfolgers. Es enthält neben dem landwirtschaftlichen Reineinkommen (Gewinn) die außerhalb des land- und forstwirtschaftlichen Unternehmens bezogenen Einkünfte aus selbständiger Tätigkeit, unselbständiger Tätigkeit, Renten und Sonstigem wie Gewerbebetrieb, privatem Kapitalvermögen, Vermietung und Verpachtung u. a.
- 7) Vergleichsertrag = Betriebsertrag zuzüglich 37 % Aufschlag auf Eigenverbrauch und Naturallohn
- 8) Vergleichssachaufwand = Sachaufwand zuzüglich Betriebssteuern und Unfallversicherung
- 9) Vergleichslohn zuzüglich Betriebsleiterzuschlag von 70 DM/ha LF
- 10) Abstand zwischen dem Vergleichsbetriebseinkommen und der Summe der Vergleichsansätze (= Vergleichsertrag \div Vergleichsaufwand) in % (Summe der Vergleichsansätze = 100)

Wirtschaftsjahr 1972/73

Bundesrepublik Deutschland

Betriebssysteme insgesamt

| Größenklasse | unter 20 | 20 bis 50 | 50 und mehr | insgesamt |
|--|----------|-----------|-------------|-----------|
| Zahl der Betriebe | 1 447 | 4 635 | 1 024 | 7 106 |
| Standardbetriebseinkommen (1000 DM/Betrieb)..... | 15,0 | 29,4 | 76,5 | 28,0 |
| Landwirtschaftlich genutzte Fläche (ha LF) | 15,60 | 25,70 | 63,20 | 25,10 |
| darunter: Pachtland (%)..... | 28,5 | 30,0 | 27,7 | 29,1 |
| Einheitswert (DM/ha LF) | 1 100 | 1 321 | 1 560 | 1 320 |
| Arbeitskräfte- u. Schlepperbesatz | | | | |
| AK-Besatz (AK/100 ha LF)..... | 8,23 | 6,08 | 4,47 | 6,24 |
| darunter: Familienarbeitskräfte (%)..... | 95,1 | 85,3 | 46,8 | 82,4 |
| männliche Arbeitskräfte (%)..... | 76,1 | 76,5 | 79,0 | 76,7 |
| ständige Arbeitskräfte (%)..... | 93,1 | 92,1 | 85,2 | 91,3 |
| AK je Betrieb (AK/BT)..... | 1,28 | 1,56 | 2,82 | 1,57 |
| Schlepperbesatz (PS/100 ha LF) | 316 | 288 | 238 | 284 |
| Nutzflächenverh. (% LF) | | | | |
| Acker- und Gartenland | 52,4 | 60,1 | 77,9 | 62,2 |
| Dauergrünland..... | 47,4 | 39,6 | 21,8 | 37,6 |
| Dauerkulturen..... | 0,3 | 0,3 | 0,3 | 0,3 |
| Landwirtschaftlich genutzte Fläche | 100,0 | 100,0 | 100,0 | 100,0 |
| Ackerflächenverhältnis (% AF) | | | | |
| Getreide..... | 63,6 | 66,1 | 68,7 | 66,0 |
| Hülsen- und Ölrüchte..... | 0,4 | 1,2 | 4,9 | 1,8 |
| Kartoffeln..... | 6,2 | 4,3 | 3,5 | 4,6 |
| Zuckerrüben..... | 2,0 | 4,9 | 10,4 | 5,4 |
| Feldgemüse..... | 0,1 | 0,1 | 0,6 | 0,2 |
| Futterhackfrüchte | 5,4 | 4,5 | 1,9 | 4,1 |
| Hackfrüchte zusammen..... | 13,7 | 13,9 | 16,5 | 14,4 |
| Sonstige Verkaufsfrüchte..... | 0,3 | 0,3 | 0,8 | 0,4 |
| Ackerfutter | 13,3 | 12,3 | 6,7 | 11,3 |
| Sonstiges | 8,1 | 5,3 | 1,0 | 5,0 |
| Ackerfläche insgesamt..... | 100,0 | 100,0 | 100,0 | 100,0 |
| Viehbesatz (GV/100 ha LF) | | | | |
| Milchkühe..... | 58,4 | 53,4 | 25,5 | 48,5 |
| Bullen, Mastvieh..... | 11,4 | 15,5 | 14,8 | 14,4 |
| Jungvieh..... | 34,9 | 34,2 | 19,4 | 31,1 |
| Rindvieh zusammen | 104,7 | 103,1 | 59,7 | 94,0 |
| Schweine..... | 19,4 | 24,1 | 28,1 | 23,8 |
| darunter: Zuchtsauen | 6,5 | 7,4 | 4,6 | 6,6 |
| Schafe und Ziegen..... | 0,2 | 0,2 | 0,2 | 0,2 |
| Pferde außer Zugpferde..... | 0,4 | 0,3 | 0,5 | 0,4 |
| Nutzvieh insgesamt..... | 124,7 | 127,7 | 88,5 | 118,4 |
| Erträge u. Leistungen | | | | |
| Weizen..... | 40,0 | 39,6 | 40,1 | 39,8 |
| Roggen..... | 33,6 | 37,5 | 36,8 | 36,4 |
| Gerste | 37,3 | 41,5 | 41,2 | 40,4 |
| Hafer..... | 35,9 | 38,7 | 38,0 | 37,9 |
| Menggetreide | 35,5 | 38,0 | 37,5 | 37,3 |
| Getreide insgesamt..... | 36,2 | 37,8 | 39,2 | 37,7 |
| Kartoffeln..... | 249 | 253 | 259 | 253 |
| Zuckerrüben..... | 414 | 415 | 405 | 412 |
| Milch (kg/Kuh und Jahr)..... | 3 739 | 4 062 | 4 414 | 4 059 |
| Eier (Stück/Legehenne und Jahr)..... | 182 | 206 | 203 | 200 |
| Investitionen (DM/ha LF) | | | | |
| Wirtschaftsgebäude..... | 123 | 176 | 137 | 155 |
| Maschinen und Geräte | 319 | 355 | 333 | 341 |
| Vieh | 49 | 84 | 47 | 67 |
| Bruttoinvestitionen ¹⁾ | 491 | 615 | 516 | 564 |
| Abschreibungen | 333 | 319 | 271 | 312 |
| Nettoinvestitionen | 158 | 297 | 245 | 252 |
| Nettoinvestitionen (in % des Gewinns)..... | 14,4 | 27,0 | 31,2 | 24,5 |

Erläuterung der Fußnoten auf Seite 26

Bundesrepublik Deutschland

Betriebssysteme insgesamt

Wirtschaftsjahr 1972/73

| Größenklasse | unter 20 | 20 bis 50 | 50 und mehr | insgesamt |
|--|--------------|--------------|--------------|--------------|
| Getreide, Hülsenfrüchte, Ölfrüchte..... | 167 | 270 | 584 | 314 |
| Kartoffeln..... | 50 | 69 | 110 | 73 |
| Zuckerrüben..... | 54 | 125 | 266 | 139 |
| Sonstige Bodenerzeugnisse | 68 | 65 | 101 | 74 |
| Bodenerzeugnisse..... | 339 | 529 | 1 060 | 599 |
| Rindviehverkauf | 708 | 696 | 510 | 658 |
| Milch..... | 865 | 889 | 470 | 791 |
| Schweine-, Ferkelverkauf..... | 700 | 928 | 1 231 | 940 |
| Sonstige tierische Erzeugnisse | 101 | 129 | 194 | 136 |
| Tierische Erzeugnisse | 2 373 | 2 642 | 2 405 | 2 525 |
| Wald, Sonstiges ²⁾ | 291 | 279 | 297 | 286 |
| Bare Einnahmen | 3 003 | 3 450 | 3 762 | 3 410 |
| Bestandsveränd. an Vieh u. selbsterz. Vorräten. | 50 | 85 | 46 | 68 |
| Eigenverbrauch | 88 | 60 | 23 | 58 |
| Naturallohn..... | 1 | 1 | 4 | 2 |
| Betriebsertrag insgesamt | 3 141 | 3 595 | 3 835 | 3 538 |
| Bereinigter Betriebsertrag (DM/ha LF)..... | 2 400 | 2 509 | 2 466 | 2 473 |
| Bereinigter Betriebsertrag (DM/Betrieb)..... | 41 864 | 72 323 | 168 902 | 86 154 |
| Saatgut..... | 38 | 52 | 78 | 54 |
| Schädlingsbekämpfungsmittel..... | 28 | 38 | 68 | 42 |
| Handelsdünger | 178 | 222 | 264 | 221 |
| Sonst. Spezialaufwand der Bodenproduktion | 12 | 16 | 26 | 17 |
| Spezialaufwand der Bodenproduktion | 257 | 328 | 436 | 334 |
| Futtermittel | 501 | 741 | 831 | 703 |
| Rindviehzukauf..... | 103 | 132 | 145 | 128 |
| Schweine- und Ferkelzukauf..... | 86 | 138 | 278 | 156 |
| Geflügelzukauf..... | 11 | 20 | 33 | 21 |
| Pferde-, Schafe- und Ziegenzukauf..... | 2 | 3 | 4 | 3 |
| Sonst. Spezialaufwand der Viehhaltung..... | 70 | 76 | 61 | 71 |
| Spezialaufwand der Viehhaltung..... | 772 | 1 110 | 1 352 | 1 082 |
| Unterhaltung Maschinen und Geräte | 160 | 161 | 160 | 161 |
| Abschreibung Maschinen | 258 | 244 | 206 | 239 |
| Elektrischer Strom | 41 | 38 | 34 | 38 |
| Treibstoffe, Öle, Fette..... | 42 | 40 | 36 | 40 |
| Maschinenmiete, Fuhrlohn..... | 43 | 50 | 58 | 50 |
| Arbeitshilfsmittel | 544 | 534 | 494 | 528 |
| Unterhaltung Wirtschaftsgeb. u. Grundverb. | 64 | 59 | 70 | 63 |
| Abschreibung Wirtschaftsgeb. u. Grundverb. | 76 | 74 | 65 | 73 |
| Feuerungsmaterial | 13 | 12 | 14 | 12 |
| Sachversicherung (nicht spezifische)..... | 55 | 50 | 45 | 50 |
| Allgemeine Betriebsausgaben | 52 | 56 | 70 | 58 |
| Bestandsveränderungen an zugek. Vorräten | -18 | -19 | -16 | -18 |
| Sonstiger Aufwand ²⁾ | 21 | 19 | 24 | 21 |
| Sachaufwand..... | 1 836 | 2 224 | 2 553 | 2 203 |
| Grundsteuer und Lasten..... | 23 | 26 | 32 | 27 |
| Wasser- und Wegelasten..... | 4 | 6 | 7 | 6 |
| Landwirtschaftskammerbeitrag, -abgabe..... | 2 | 3 | 5 | 3 |
| Sonstige Betriebssteuern..... | 21 | 21 | 14 | 20 |
| Betriebssteuern..... | 49 | 57 | 58 | 55 |
| Barlohn | 23 | 54 | 232 | 86 |
| Sozialversicherung..... | 2 | 7 | 44 | 14 |
| Naturallohn..... | 0 | 1 | 4 | 2 |
| Lohn für entlohnte Arbeitskräfte | 26 | 62 | 280 | 101 |
| Unfallversicherung..... | 14 | 14 | 14 | 14 |
| Betriebsaufwand insgesamt..... | 1 925 | 2 357 | 2 906 | 2 373 |
| Lohnansatz für den Besitzer und die familien- eigenen nicht entlohten Arbeitskräfte | 1 044 | 754 | 387 | 744 |
| Arbeitsaufwand insgesamt ³⁾ | 1 083 | 830 | 682 | 859 |

Erläuterung der Fußnoten auf Seite 26

Wirtschaftsjahr 1972/73

Bundesrepublik Deutschland

Betriebssysteme insgesamt

| Größenklasse | unter 20 | 20 bis 50 | 50 und mehr | insgesamt | |
|---|--|---|-------------|-----------|---------|
| Einkommensrechnung I⁴⁾ | | | | | |
| Betrieb | Betriebseinkommen (DM/ha LF)..... | 1 255 | 1 314 | 1 223 | 1 280 |
| | Betriebseinkommen (DM/AK)..... | 15 255 | 21 626 | 27 370 | 20 504 |
| | Betriebseinkommen (DM/TDM Aktivkap.)..... | 147 | 150 | 153 | 150 |
| | Arbeitsertag (DM/AK)..... | 11 619 | 16 592 | 21 123 | 15 724 |
| | Reinertrag (DM/ha LF)..... | 172 | 484 | 541 | 421 |
| | Reinertrag (% des Aktivkapitals)..... | 2,0 | 5,5 | 6,8 | 4,9 |
| Einkommensrechnung II⁵⁾ | | | | | |
| Einkommensrechnung Unternehmen | Betriebseinkommen (DM/Betrieb)..... | 19 579 | 33 775 | 77 301 | 32 128 |
| | - Fremdlohnaufwand (DM/Betrieb)..... | 613 | 1 948 | 18 632 | 2 887 |
| | - Pachtaufwand (DM/Unternehmen)..... | 827 | 1 752 | 4 845 | 1 666 |
| | - Fremdkapitalzinsen (DM/Unternehmen)..... | 1 224 | 2 351 | 6 343 | 2 266 |
| | + Pacht- u. Zinserträge (DM/Unternehmen)..... | 155 | 356 | 1 563 | 384 |
| | + vom Verpächter getr. Aufw. (DM/Unternehmen)..... | 54 | 161 | 568 | 155 |
| | = Gewinn (DM/Unternehmen)..... | 17 124 | 28 242 | 49 612 | 25 848 |
| | Gewinn (DM/Fam.-AK)..... | 14 032 | 21 204 | 37 554 | 20 031 |
| Einkommensrechnung III⁶⁾ | | | | | |
| Unternehmerfamilie | Gewinn (DM/Unternehmen)..... | 17 124 | 28 242 | 49 612 | 25 848 |
| | + Einkünfte aus selbst. Tätigkeit (DM/Fam.)..... | 370 | 159 | 89 | 235 |
| | + Einkünfte aus unselfst. Tätigk. (DM/Fam.)..... | 2 632 | 929 | 646 | 1 566 |
| | + Renten (DM/Familie)..... | 265 | 246 | 172 | 247 |
| | + sonstige Einkünfte (DM/Familie)..... | 1 151 | 3 026 | 10 222 | 2 931 |
| | - Aufw. f. selbst./unselfst. Tätigk. (DM/Fa.)..... | 71 | 70 | 512 | 109 |
| | = Gesamteinkommen (DM/Familie)..... | 21 471 | 32 531 | 60 230 | 30 719 |
| | Gesamteinkommen (DM/Fam.-AK)..... | 16 274 | 23 721 | 44 907 | 22 732 |
| | Eigenkapital | | | | |
| | Eigenkapital | Eigenkapitalveränderung (± DM/ha LF)..... | 138 | 225 | 88 |
| Eigenkapitalv. (± % des Anfangswertes)..... | | 2,5 | 4,1 | 1,9 | 3,3 |
| Persönliche Steuern (DM/ha LF) | | | | | |
| Persönliche Steuern | Einkommensteuer..... | 4 | 14 | 52 | 20 |
| | Kirchensteuer..... | 1 | 2 | 5 | 2 |
| | Vermögensteuer..... | 0 | 1 | 4 | 1 |
| | Sonstige persönliche Steuern..... | 0 | 0 | 2 | 1 |
| | Persönliche Steuern..... | 5 | 17 | 62 | 24 |
| | Vermögensabgabe..... | 2 | 7 | 13 | 7 |
| Aktivkapital | | | | | |
| Aktivkapital | Boden und Wirtschaftsgebäude (DM/ha LF).... | 4 014 | 4 235 | 4 283 | 4 192 |
| | Vieh (DM/ha LF)..... | 1 945 | 1 984 | 1 354 | 1 837 |
| | Maschinen und Geräte (DM/ha LF)..... | 1 290 | 1 255 | 1 053 | 1 219 |
| | Umlaufkapital (DM/ha LF)..... | 1 297 | 1 266 | 1 287 | 1 278 |
| | Aktivkapital (DM/ha LF)..... | 8 546 | 8 740 | 7 977 | 8 526 |
| | Aktivkapital (DM/AK)..... | 103 878 | 143 824 | 178 496 | 136 577 |
| | Maschinenkapital (DM/AK)..... | 15 677 | 20 651 | 23 556 | 19 527 |
| | Boden u. Gebäudekapital (% d. Aktivkap.)..... | 47,0 | 48,5 | 53,7 | 49,2 |
| | Vieh u. Maschinenkapital (% d. Aktivkap.)..... | 37,9 | 37,1 | 30,2 | 35,8 |
| | Umlaufkapital (% d. Aktivkap.)..... | 15,2 | 14,5 | 16,1 | 15,0 |
| Fremdkapital, Zinsen und Pachten | | | | | |
| Fremdkapital, Zinsen und Pachten | Kurzfristige Verbindlichkeiten (DM/ha LF).... | 441 | 543 | 698 | 553 |
| | Mittelfristige Verbindlichkeiten (DM/ha LF)..... | 396 | 318 | 238 | 319 |
| | Langfristige Verbindlichkeiten (DM/ha LF).... | 1 522 | 1 791 | 1 249 | 1 607 |
| | Renten (DM/ha LF)..... | 416 | 321 | 277 | 334 |
| | Verbindlichkeiten (DM/ha LF)..... | 2 775 | 2 973 | 2 460 | 2 813 |
| | Guthaben und Forderungen (DM/ha LF)..... | 530 | 497 | 572 | 521 |
| | Zinsen (DM/ha LF)..... | 78 | 91 | 100 | 90 |
| | Zinsen (% der Verbindlichkeiten)..... | 2,8 | 3,1 | 4,1 | 3,2 |
| Pacht (DM/ha Pachtfläche)..... | 198 | 248 | 295 | 246 | |

Erläuterung der Fußnoten auf Seite 26

Bundesrepublik Deutschland

Wirtschaftsjahr 1972/73

Marktfuchtbetriebe

| Größenklasse | unter 20 | 20 bis 50 | 50 und mehr | insgesamt |
|--|----------|-----------|-------------|-----------|
| Zahl der Betriebe | 138 | 900 | 631 | 1 669 |
| Standardbetriebseinkommen (1000 DM/Betrieb)..... | 14,3 | 30,2 | 86,5 | 37,0 |
| Landwirtschaftlich genutzte Fläche (ha LF)..... | 15,30 | 25,90 | 73,80 | 32,50 |
| darunter: Pachtland (%)..... | 33,7 | 33,4 | 29,7 | 31,7 |
| Einheitswert (DM/ha LF) | 1 447 | 1 703 | 1 737 | 1 686 |
| Arbeitskräfte- u. Schlepperbesatz | | | | |
| AK-Besatz (AK/100 ha LF)..... | 7,35 | 5,66 | 4,14 | 5,19 |
| darunter: Familienarbeitskräfte (%)..... | 90,8 | 79,7 | 41,5 | 68,0 |
| männliche Arbeitskräfte (%)..... | 77,4 | 73,3 | 79,0 | 76,1 |
| ständige Arbeitskräfte (%)..... | 92,2 | 88,5 | 82,0 | 86,8 |
| AK je Betrieb (AK/BT)..... | 1,12 | 1,47 | 3,06 | 1,69 |
| Schlepperbesatz (PS/100 ha LF)..... | 340 | 324 | 249 | 292 |
| Nutzflächenverh. (% LF) | | | | |
| Acker- und Gartenland | 83,3 | 86,3 | 89,1 | 87,2 |
| Dauergrünland..... | 16,4 | 13,4 | 10,8 | 12,6 |
| Dauerkulturen..... | 0,3 | 0,3 | 0,1 | 0,2 |
| Landwirtschaftlich genutzte Fläche | 100,0 | 100,0 | 100,0 | 100,0 |
| Ackerflächenverhältnis (% AF) | | | | |
| Getreide..... | 71,1 | 69,7 | 69,0 | 69,6 |
| Hülsen- und Ölfrüchte..... | 1,7 | 2,4 | 6,4 | 4,1 |
| Kartoffeln..... | 4,8 | 4,0 | 3,7 | 4,0 |
| Zuckerrüben..... | 7,2 | 12,5 | 14,2 | 12,6 |
| Feldgemüse..... | 0,3 | 0,3 | 1,0 | 0,6 |
| Futterhackfrüchte | 2,7 | 2,0 | 0,8 | 1,5 |
| Hackfrüchte zusammen..... | 15,0 | 18,8 | 19,7 | 18,7 |
| Sonstige Verkaufsfrüchte..... | 0,2 | 0,7 | 1,2 | 0,8 |
| Ackerfutter | 9,0 | 5,5 | 2,2 | 4,5 |
| Sonstiges | 1,0 | 0,6 | 0,2 | 0,5 |
| Ackerfläche insgesamt..... | 100,0 | 100,0 | 100,0 | 100,0 |
| Viehbesatz (CV/100 ha LF) | | | | |
| Milchkühe..... | 18,6 | 19,9 | 10,7 | 15,6 |
| Bullen, Mastvieh..... | 10,9 | 11,7 | 8,6 | 10,2 |
| Jungvieh..... | 13,1 | 13,1 | 8,7 | 11,1 |
| Rindvieh zusammen | 42,6 | 44,7 | 28,0 | 36,9 |
| Schweine..... | 20,3 | 20,3 | 19,3 | 19,8 |
| darunter: Zuchtsauen | 4,7 | 5,2 | 3,0 | 4,1 |
| Schafe und Ziegen | 0,0 | 0,2 | 0,3 | 0,2 |
| Pferde außer Zugpferde..... | 1,1 | 0,2 | 0,4 | 0,4 |
| Nutzvieh insgesamt..... | 64,1 | 65,3 | 48,0 | 57,3 |
| Erträge u. Leistungen | | | | |
| Weizen..... | 41,0 | 42,1 | 41,3 | 41,6 |
| Roggen..... | 36,3 | 41,1 | 37,4 | 38,8 |
| Gerste..... | 39,5 | 48,8 | 42,4 | 44,8 |
| Hafer..... | 37,3 | 43,9 | 38,9 | 40,8 |
| Menggetreide | 34,5 | 36,9 | 39,0 | 37,5 |
| Getreide insgesamt..... | 39,2 | 40,5 | 40,9 | 40,6 |
| Kartoffeln..... | 256 | 261 | 264 | 261 |
| Zuckerrüben..... | 453 | 447 | 417 | 434 |
| Milch (kg/Kuh und Jahr)..... | 3 605 | 3 964 | 4 424 | 4 126 |
| Eier (Stück/Legehennen und Jahr)..... | 194 | 186 | 193 | 190 |
| Investitionen (DM/ha LF) | | | | |
| Wirtschaftsgebäude | 125 | 113 | 89 | 104 |
| Maschinen und Geräte | 327 | 371 | 343 | 353 |
| Vieh | -2 | 1 | 12 | 6 |
| Bruttoinvestitionen ¹⁾ | 450 | 486 | 445 | 463 |
| Abschreibungen | 334 | 320 | 263 | 296 |
| Nettoinvestitionen | 115 | 166 | 182 | 166 |
| Nettoinvestitionen (in % des Gewinns)..... | 12,7 | 17,2 | 25,2 | 19,6 |

Erläuterung der Fußnoten auf Seite 26

Wirtschaftsjahr 1972/73

Marktfruchtbetriebe

Bundesrepublik Deutschland

| Größenklasse | unter 20 | 20 bis 50 | 50 und mehr | insgesamt |
|---|--------------|--------------|--------------|--------------|
| Getreide, Hülsenfrüchte, Ölfrüchte..... | 534 | 643 | 793 | 697 |
| Kartoffeln..... | 85 | 109 | 134 | 117 |
| Zuckerrüben..... | 221 | 365 | 390 | 357 |
| Sonstige Bodenerzeugnisse | 185 | 152 | 128 | 146 |
| Bodenerzeugnisse..... | 1 025 | 1 268 | 1 445 | 1 317 |
| Rindviehverkauf | 435 | 447 | 319 | 388 |
| Milch..... | 253 | 317 | 207 | 259 |
| Schweine-, Ferkelverkauf..... | 881 | 833 | 885 | 863 |
| Sonstige tierische Erzeugnisse | 140 | 132 | 143 | 138 |
| Tierische Erzeugnisse | 1 709 | 1 729 | 1 553 | 1 647 |
| Wald, Sonstiges ²⁾ | 315 | 310 | 300 | 306 |
| Bare Einnahmen | 3 049 | 3 307 | 3 298 | 3 270 |
| Bestandsveränd. an Vieh u. selbsterz. Vorräten..... | 8 | 0 | 13 | 7 |
| Eigenverbrauch | 72 | 43 | 18 | 35 |
| Naturallohn..... | 0 | 1 | 3 | 2 |
| Betriebsertrag insgesamt | 3 129 | 3 352 | 3 331 | 3 314 |
| Bereinigter Betriebsertrag (DM/ha LF)..... | 2 383 | 2 504 | 2 395 | 2 439 |
| Bereinigter Betriebsertrag (DM/Betrieb)..... | 43 915 | 79 127 | 187 715 | 123 583 |
| Saatgut..... | 65 | 78 | 91 | 82 |
| Schädlingsbekämpfungsmittel..... | 57 | 69 | 86 | 75 |
| Handelsdünger | 221 | 264 | 277 | 264 |
| Sonst. Spezialaufwand der Bodenproduktion | 24 | 27 | 31 | 28 |
| Spezialaufwand der Bodenproduktion | 368 | 439 | 484 | 450 |
| Futtermittel | 387 | 476 | 492 | 472 |
| Rindviehzukauf..... | 113 | 121 | 120 | 120 |
| Schweine- und Ferkelzukauf..... | 165 | 149 | 206 | 177 |
| Geflügelzukauf..... | 12 | 19 | 23 | 20 |
| Pferde-, Schafe- und Ziegenzukauf..... | 4 | 5 | 4 | 4 |
| Sonst. Spezialaufwand der Viehhaltung..... | 38 | 47 | 39 | 42 |
| Spezialaufwand der Viehhaltung..... | 719 | 817 | 885 | 835 |
| Unterhaltung Maschinen und Geräte | 162 | 164 | 154 | 159 |
| Abschreibung Maschinen..... | 270 | 263 | 208 | 239 |
| Elektrischer Strom | 39 | 34 | 30 | 33 |
| Treibstoffe, Öle, Fette..... | 47 | 43 | 37 | 41 |
| Maschinenmiete, Fuhrlohn..... | 56 | 56 | 49 | 53 |
| Arbeitshilfsmittel..... | 573 | 560 | 477 | 524 |
| Unterhaltung Wirtschaftsgeb. u. Grundverb. | 71 | 61 | 63 | 63 |
| Abschreibung Wirtschaftsgeb. u. Grundverb. | 65 | 57 | 55 | 57 |
| Feuerungsmaterial | 16 | 13 | 13 | 14 |
| Sachversicherung (nicht spezifische)..... | 62 | 50 | 42 | 48 |
| Allgemeine Betriebsausgaben | 69 | 65 | 70 | 68 |
| Bestandsveränderungen an zugek. Vorräten | -21 | -20 | -15 | -18 |
| Sonstiger Aufwand ²⁾ | 28 | 26 | 28 | 27 |
| Sachaufwand..... | 1 948 | 2 068 | 2 102 | 2 068 |
| Grundsteuer und Lasten..... | 29 | 34 | 35 | 34 |
| Wasser- und Wegelasten..... | 3 | 3 | 5 | 4 |
| Landwirtschaftskammerbeitrag, -abgabe..... | 3 | 4 | 5 | 4 |
| Sonstige Betriebssteuern..... | 24 | 19 | 12 | 17 |
| Betriebssteuern | 59 | 60 | 57 | 59 |
| Barlohn | 48 | 82 | 248 | 153 |
| Sozialversicherung | 4 | 10 | 47 | 26 |
| Naturallohn..... | 0 | 1 | 3 | 2 |
| Lohn für entlohnte Arbeitskräfte | 52 | 92 | 299 | 180 |
| Unfallversicherung..... | 17 | 17 | 16 | 17 |
| Betriebsaufwand insgesamt..... | 2 076 | 2 238 | 2 473 | 2 323 |
| Lohnansatz für den Besitzer und die familien- eigenen nicht entlohten Arbeitskräfte..... | 952 | 712 | 361 | 584 |
| Arbeitsaufwand insgesamt³⁾..... | 1 021 | 822 | 675 | 781 |

Erläuterung der Fußnoten auf Seite 26

Bundesrepublik Deutschland

Wirtschaftsjahr 1972/73

Marktfrochtbetriebe

| Größenklasse | unter 20 | 20 bis 50 | 50 und mehr | insgesamt |
|--|----------|-----------|-------------|-----------|
| Betrieb | | | | |
| Einkommensrechnung I ⁴⁾ | | | | |
| Betriebseinkommen (DM/ha LF)..... | 1 122 | 1 224 | 1 173 | 1 187 |
| Betriebseinkommen (DM/AK)..... | 15 262 | 21 628 | 28 321 | 22 880 |
| Betriebseinkommen (DM/TDM Aktivkap.).... | 135 | 146 | 158 | 150 |
| Arbeitsertrag (DM/AK)..... | 11 318 | 16 450 | 22 041 | 17 530 |
| Reinertrag (DM/ha LF)..... | 100 | 402 | 497 | 406 |
| Reinertrag (% des Aktivkapitals)..... | 1,2 | 4,8 | 6,7 | 5,1 |
| Einkommensrechnung II⁵⁾ | | | | |
| Betriebseinkommen (DM/Betrieb)..... | 17 163 | 31 690 | 86 532 | 38 594 |
| - Fremdlohnaufwand (DM/Betrieb)..... | 1 060 | 2 843 | 23 194 | 6 396 |
| - Pachtaufwand (DM/Unternehmen)..... | 1 078 | 2 277 | 6 339 | 2 755 |
| - Fremdkapitalzinsen (DM/Untern.)..... | 1 454 | 2 311 | 6 569 | 2 921 |
| + Pacht- u. Zinserträge (DM/Untern.)..... | 260 | 526 | 2 094 | 764 |
| + vom Verpächter getr. Aufw. (DM/Untern.) | 101 | 237 | 702 | 292 |
| = Gewinn (DM/Unternehmen)..... | 13 931 | 25 023 | 53 225 | 27 578 |
| Gewinn (DM/Fam.-AK)..... | 13 636 | 21 430 | 41 994 | 24 054 |
| Einkommensrechnung III⁶⁾ | | | | |
| Gewinn (DM/Unternehmen)..... | 13 931 | 25 023 | 53 225 | 27 578 |
| + Einkünfte aus selbst. Tätigkeit (DM/Fam.) | 672 | 160 | 77 | 282 |
| + Einkünfte aus unselbst. Tätigk. (DM/Fam.) | 3 504 | 1 114 | 291 | 1 600 |
| + Renten (DM/Familie)..... | 134 | 338 | 238 | 262 |
| + sonstige Einkünfte (DM/Familie)..... | 1 228 | 4 284 | 9 846 | 4 552 |
| - Aufw. f. selbst./unselbst. Tätigk. (DM/Fa.) | 235 | 50 | 309 | 152 |
| = Gesamteinkommen (DM/Familie)..... | 19 234 | 30 868 | 63 368 | 34 123 |
| Gesamteinkommen (DM/Fam.-AK)..... | 16 775 | 25 559 | 49 461 | 28 332 |
| Eigenkapital | | | | |
| Eigenkapitalveränderung (± DM/ha LF)..... | 30 | 27 | 122 | 70 |
| Eigenkapitalv. (± % des Anfangswertes)..... | 0,7 | 0,5 | 2,9 | 1,5 |
| Persönliche Steuern (DM/ha LF) | | | | |
| Einkommensteuer..... | 11 | 31 | 64 | 43 |
| Kirchensteuer..... | 2 | 3 | 6 | 4 |
| Vermögensteuer..... | 2 | 3 | 5 | 4 |
| Sonstige persönliche Steuern..... | 0 | 1 | 2 | 1 |
| Persönliche Steuern..... | 15 | 38 | 77 | 53 |
| Vermögensabgabe..... | 5 | 12 | 15 | 12 |
| Aktivkapital | | | | |
| Boden und Wirtschaftsgebäude (DM/ha LF).... | 4 574 | 4 779 | 4 511 | 4 632 |
| Vieh (DM/ha LF)..... | 982 | 1 000 | 726 | 874 |
| Maschinen und Geräte (DM/ha LF)..... | 1 326 | 1 328 | 1 066 | 1 210 |
| Umlaufkapital (DM/ha LF)..... | 1 400 | 1 263 | 1 125 | 1 218 |
| Aktivkapital (DM/ha LF)..... | 8 282 | 8 369 | 7 429 | 7 934 |
| Aktivkapital (DM/AK)..... | 112 682 | 147 943 | 179 426 | 152 869 |
| Maschinenkapital (DM/AK)..... | 18 044 | 23 467 | 25 758 | 23 307 |
| Boden u. Gebäudekapital (% d. Aktivkap.)..... | 55,2 | 57,1 | 60,7 | 58,4 |
| Vieh u. Maschinenkapital (% d. Aktivkap.)..... | 27,9 | 27,8 | 24,1 | 26,3 |
| Umlaufkapital (% d. Aktivkap.)..... | 16,9 | 15,1 | 15,1 | 15,4 |
| Fremdkapital, Zinsen und Pachten | | | | |
| Kurzfristige Verbindlichkeiten (DM/ha LF).... | 633 | 572 | 628 | 605 |
| Mittelfristige Verbindlichkeiten (DM/ha LF) | 414 | 292 | 268 | 297 |
| Langfristige Verbindlichkeiten (DM/ha LF).... | 1 330 | 1 336 | 995 | 1 181 |
| Renten (DM/ha LF)..... | 332 | 324 | 286 | 308 |
| Verbindlichkeiten (DM/ha LF)..... | 2 710 | 2 523 | 2 177 | 2 391 |
| Guthaben und Forderungen (DM/ha LF)..... | 469 | 572 | 634 | 587 |
| Zinsen (DM/ha LF)..... | 95 | 89 | 89 | 90 |
| Zinsen (% der Verbindlichkeiten)..... | 3,5 | 3,5 | 4,1 | 3,8 |
| Pacht (DM/ha Pachtfläche)..... | 215 | 277 | 298 | 278 |
| Ertrags-Aufwandsrechnung gemäß § 4 LwG | | | | |
| Vergleichsertrag ⁷⁾ (DM/ha LF)..... | 3 156 | 3 369 | 3 339 | 3 328 |
| Vergleichs-Sachaufwand ⁸⁾ (DM/ha LF)..... | 2 024 | 2 146 | 2 175 | 2 143 |
| Vergleichslohn ⁹⁾ (DM/ha LF)..... | 1 409 | 1 101 | 866 | 1 027 |
| Zinsansatz (DM/ha LF)..... | 290 | 293 | 260 | 278 |
| Vergleichsaufwand (DM/ha LF)..... | 3 723 | 3 539 | 3 301 | 3 448 |
| Ertrags-Aufwandsdifferenz (DM/ha LF)..... | - 568 | - 171 | 38 | - 120 |
| Abstand ¹⁰⁾ (%)..... | -33,4 | -12,3 | 3,4 | -9,2 |

Erläuterung der Fußnoten auf Seite 26

Wirtschaftsjahr 1972/73

Bundesrepublik Deutschland

Futterbaubetriebe

| Größenklasse | unter 20 | 20 bis 50 | 50 und mehr | insgesamt |
|--|----------|-----------|-------------|-----------|
| Zahl der Betriebe | 983 | 2 344 | 182 | 3 509 |
| Standardbetriebseinkommen (1000 DM/Betrieb)..... | 15,1 | 28,9 | 63,7 | 23,8 |
| Landwirtschaftlich genutzte Fläche (ha LF)..... | 16,50 | 27,40 | 60,60 | 23,60 |
| darunter: Pachtland (%)..... | 26,7 | 29,5 | 31,4 | 28,8 |
| Einheitswert (DM/ha LF)..... | 1 016 | 1 187 | 1 327 | 1 146 |
| Arbeitskräfte- u. Schlepperbesatz | | | | |
| AK-Besatz (AK/100 ha LF)..... | 8,04 | 5,86 | 4,20 | 6,39 |
| darunter: Familienarbeitskräfte (%)..... | 95,5 | 85,8 | 50,3 | 87,5 |
| männliche Arbeitskräfte (%)..... | 76,6 | 77,6 | 81,1 | 77,4 |
| ständige Arbeitskräfte (%)..... | 93,4 | 93,3 | 88,7 | 93,1 |
| AK je Betrieb (AK/BT)..... | 1,33 | 1,61 | 2,55 | 1,51 |
| Schlepperbesatz (PS/100 ha LF)..... | 303 | 260 | 203 | 268 |
| Nutzflächenverh. | | | | |
| Acker- und Gartenland | 36,5 | 43,0 | 52,0 | 41,8 |
| Dauergrünland..... | 63,3 | 56,9 | 47,7 | 58,0 |
| Dauerkulturen..... | 0,2 | 0,1 | 0,3 | 0,2 |
| Landwirtschaftlich genutzte Fläche | 100,0 | 100,0 | 100,0 | 100,0 |
| Ackerflächenverhältnis | | | | |
| Getreide..... | 58,5 | 60,2 | 63,2 | 59,9 |
| Hülsen- und Ölfrüchte..... | 0,2 | 0,8 | 3,5 | 0,8 |
| Kartoffeln..... | 5,7 | 3,4 | 1,6 | 3,9 |
| Zuckerrüben..... | 0,4 | 1,7 | 3,5 | 1,5 |
| Feldgemüse..... | 0,0 | 0,0 | 0,3 | 0,1 |
| Futterhackfrüchte..... | 5,8 | 5,5 | 3,8 | 5,4 |
| Hackfrüchte zusammen..... | 11,9 | 10,6 | 9,2 | 10,9 |
| Sonstige Verkaufsfrüchte..... | 0,3 | 0,2 | 0,2 | 0,3 |
| Ackerfutter..... | 15,0 | 17,0 | 19,6 | 16,6 |
| Sonstiges..... | 14,0 | 10,8 | 3,9 | 11,2 |
| Ackerfläche insgesamt..... | 100,0 | 100,0 | 100,0 | 100,0 |
| Viehbesatz | | | | |
| Milchkühe..... | 75,2 | 74,5 | 61,9 | 73,6 |
| Bullen, Mastvieh..... | 11,9 | 19,3 | 30,1 | 18,0 |
| Jungvieh..... | 44,3 | 46,6 | 42,8 | 45,5 |
| Rindvieh zusammen..... | 131,5 | 140,5 | 134,8 | 137,1 |
| Schweine..... | 10,0 | 11,7 | 10,3 | 11,0 |
| darunter: Zuchtsauen..... | 3,1 | 3,7 | 1,8 | 3,3 |
| Schafe und Ziegen..... | 0,2 | 0,3 | 0,2 | 0,3 |
| Pferde außer Zugpferde..... | 0,2 | 0,4 | 0,5 | 0,3 |
| Nutzvieh insgesamt..... | 142,0 | 152,8 | 145,8 | 148,7 |
| Erträge u. Leistungen | | | | |
| Weizen..... | 39,9 | 38,5 | 38,1 | 38,9 |
| Roggen..... | 32,3 | 34,6 | 35,5 | 34,0 |
| Gerste..... | 36,5 | 39,4 | 37,1 | 38,3 |
| Hafer..... | 34,9 | 36,5 | 36,6 | 36,0 |
| Menggetreide..... | 34,6 | 35,7 | 36,0 | 35,4 |
| Getreide insgesamt..... | 34,9 | 36,4 | 36,5 | 36,0 |
| Kartoffeln..... | 243 | 244 | 260 | 245 |
| Zuckerrüben..... | 400 | 398 | 387 | 398 |
| Milch (kg/Kuh und Jahr)..... | 3 814 | 4 136 | 4 455 | 4 064 |
| Eier (Stück/Legehennen und Jahr)..... | 181 | 198 | 240 | 197 |
| Investitionen | | | | |
| Wirtschaftsgebäude..... | 125 | 211 | 188 | 181 |
| Maschinen und Geräte..... | 314 | 346 | 258 | 328 |
| Vieh..... | 80 | 110 | 104 | 100 |
| Bruttoinvestitionen ¹⁾ | 519 | 667 | 550 | 609 |
| Abschreibungen..... | 320 | 302 | 230 | 301 |
| Nettoinvestitionen..... | 199 | 365 | 321 | 308 |
| Nettoinvestitionen (in % des Gewinns)..... | 18,3 | 35,1 | 43,3 | 30,0 |

Erläuterung der Fußnoten auf Seite 26

Bundesrepublik Deutschland

Futterbaubetriebe

Wirtschaftsjahr 1972/73

| Größenklasse | unter 20 | 20 bis 50 | 50 und mehr | insgesamt |
|--|--------------|--------------|--------------|--------------|
| Getreide, Hülsenfrüchte, Ölfrüchte..... | 74 | 137 | 273 | 130 |
| Kartoffeln..... | 30 | 33 | 31 | 32 |
| Zuckerrüben..... | 7 | 32 | 66 | 27 |
| Sonstige Bodenerzeugnisse | 43 | 25 | 37 | 32 |
| Bodenerzeugnisse..... | 155 | 227 | 408 | 221 |
| Rindviehverkauf | 809 | 867 | 944 | 856 |
| Milch..... | 1 139 | 1 255 | 1 140 | 1 207 |
| Schweine-, Ferkelverkauf..... | 382 | 460 | 500 | 439 |
| Sonstige tierische Erzeugnisse | 55 | 63 | 27 | 57 |
| Tierische Erzeugnisse | 2 385 | 2 645 | 2 611 | 2 559 |
| Wald, Sonstiges ²⁾ | 290 | 256 | 228 | 264 |
| Bare Einnahmen | 2 830 | 3 128 | 3 247 | 3 045 |
| Bestandsveränd. an Vieh u. selbsterz. Vorräten. | 82 | 110 | 103 | 101 |
| Eigenverbrauch | 82 | 59 | 28 | 63 |
| Naturallohn..... | 1 | 1 | 4 | 1 |
| Betriebsertrag insgesamt | 2 994 | 3 299 | 3 382 | 3 210 |
| Bereinigter Betriebsertrag (DM/ha LF)..... | 2 317 | 2 362 | 2 242 | 2 336 |
| Bereinigter Betriebsertrag (DM/Betrieb)..... | 42 205 | 70 274 | 138 285 | 67 830 |
| Saatgut..... | 27 | 37 | 46 | 35 |
| Schädlingsbekämpfungsmittel..... | 18 | 23 | 37 | 23 |
| Handelsdünger | 162 | 201 | 232 | 192 |
| Sonst. Spezialaufwand der Bodenproduktion | 9 | 10 | 19 | 10 |
| Spezialaufwand der Bodenproduktion | 215 | 271 | 334 | 260 |
| Futtermittel | 473 | 671 | 775 | 618 |
| Rindviehzukauf..... | 114 | 149 | 198 | 143 |
| Schweine- und Ferkelzukauf..... | 54 | 68 | 116 | 69 |
| Geflügelzukauf | 8 | 9 | 3 | 8 |
| Pferde-, Schafe- und Ziegenzukauf..... | 2 | 3 | 2 | 2 |
| Sonst. Spezialaufwand der Viehhaltung..... | 78 | 86 | 82 | 83 |
| Spezialaufwand der Viehhaltung..... | 728 | 987 | 1 175 | 923 |
| Unterhaltung Maschinen und Geräte | 156 | 151 | 150 | 153 |
| Abschreibung Maschinen | 242 | 224 | 167 | 224 |
| Elektrischer Strom | 40 | 38 | 32 | 38 |
| Treibstoffe, Öle, Fette..... | 39 | 37 | 30 | 37 |
| Maschinenmiete, Fuhrlohn..... | 36 | 42 | 61 | 42 |
| Arbeitshilfsmittel..... | 513 | 491 | 439 | 493 |
| Unterhaltung Wirtschaftsgeb. u. Grundverb. | 63 | 58 | 65 | 61 |
| Abschreibung Wirtschaftsgeb. u. Grundverb. | 78 | 79 | 63 | 77 |
| Feuerungsmaterial | 11 | 10 | 11 | 10 |
| Sachversicherung (nicht spezifische)..... | 53 | 48 | 43 | 49 |
| Allgemeine Betriebsausgaben | 48 | 52 | 57 | 51 |
| Bestandsveränderungen an zugek. Vorräten | -19 | -16 | -12 | -16 |
| Sonstiger Aufwand ²⁾ | 20 | 17 | 10 | 17 |
| Sachaufwand..... | 1 710 | 1 997 | 2 184 | 1 924 |
| Grundsteuer und Lasten..... | 21 | 24 | 26 | 23 |
| Wasser- und Wegelasten..... | 4 | 8 | 12 | 7 |
| Landwirtschaftskammerbeitrag, -abgabe..... | 2 | 3 | 4 | 3 |
| Sonstige Betriebssteuern..... | 20 | 22 | 14 | 21 |
| Betriebssteuern | 48 | 56 | 57 | 53 |
| Barlohn | 20 | 47 | 191 | 52 |
| Sozialversicherung | 2 | 7 | 39 | 8 |
| Naturallohn..... | 0 | 1 | 4 | 1 |
| Lohn für entlohnte Arbeitskräfte | 22 | 54 | 234 | 61 |
| Unfallversicherung..... | 12 | 12 | 11 | 12 |
| Betriebsaufwand insgesamt..... | 1 792 | 2 119 | 2 486 | 2 050 |
| Lohnansatz für den Besitzer und die familien- eigenen nicht entlohten Arbeitskräfte | 1 020 | 721 | 362 | 782 |
| Arbeitsaufwand insgesamt²⁾..... | 1 054 | 787 | 607 | 855 |

Erläuterung der Fußnoten auf Seite 26

Wirtschaftsjahr 1972/73

Bundesrepublik Deutschland

Futterbaubetriebe

| Größenklasse | unter 20 | 20 bis 50 | 50 und mehr | insgesamt |
|--|----------|-----------|-------------|-----------|
| Einkommensrechnung I⁴⁾ | | | | |
| Betrieb | | | | |
| Betriebseinkommen (DM/ha LF)..... | 1 236 | 1 246 | 1 140 | 1 233 |
| Betriebseinkommen (DM/AK)..... | 15 379 | 21 259 | 27 130 | 19 278 |
| Betriebseinkommen (DM/TDM Aktivkap.).... | 146 | 144 | 140 | 144 |
| Arbeitsertrag (DM/AK)..... | 11 684 | 16 079 | 20 363 | 14 592 |
| Reinertrag (DM/ha LF)..... | 182 | 459 | 533 | 378 |
| Reinertrag (% des Aktivkapitals)..... | 2,1 | 5,3 | 6,6 | 4,4 |
| Einkommensrechnung II⁵⁾ | | | | |
| Unternehmen | | | | |
| Betriebseinkommen (DM/Betrieb)..... | 20 396 | 34 135 | 69 104 | 29 091 |
| - Fremdlohnaufwand (DM/Betrieb)..... | 562 | 1 801 | 14 833 | 1 716 |
| - Pachtaufwand (DM/Unternehmen)..... | 796 | 1 734 | 4 694 | 1 413 |
| - Fremdkapitalzinsen (DM/Untern.)..... | 1 302 | 2 579 | 6 419 | 2 134 |
| + Pacht- u. Zinserträge (DM/Untern.)..... | 149 | 304 | 1 007 | 259 |
| + vom Verpächter getr. Aufw. (DM/Untern.) | 43 | 147 | 659 | 118 |
| = Gewinn (DM/Unternehmen)..... | 17 927 | 28 471 | 44 824 | 24 205 |
| Gewinn (DM/Fam.-AK)..... | 14 150 | 20 660 | 34 992 | 18 336 |
| Einkommensrechnung III⁶⁾ | | | | |
| Unternehmerfamilie | | | | |
| Gewinn (DM/Unternehmen)..... | 17 927 | 28 471 | 44 824 | 24 205 |
| + Einkünfte aus selbst. Tätigkeit (DM/Fam.) | 284 | 120 | 0 | 190 |
| + Einkünfte aus unselfst. Tätigk. (DM/Fam.) | 2 178 | 789 | 169 | 1 395 |
| + Renten (DM/Familie)..... | 310 | 230 | 79 | 260 |
| + sonstige Einkünfte (DM/Familie)..... | 1 150 | 2 805 | 7 039 | 2 202 |
| - Aufw. f. selbst./unselfst. Tätigk. (DM/Fa.) | 25 | 65 | 4 | 45 |
| = Gesamteinkommen (DM/Familie)..... | 21 824 | 32 350 | 52 108 | 28 207 |
| Gesamteinkommen (DM/Fam.-AK)..... | 16 146 | 22 902 | 40 572 | 20 498 |
| Eigenkapital | | | | |
| Eigenkapitalveränderung (± DM/ha LF)..... | 144 | 145 | 99 | 140 |
| Eigenkapitalv. (± % des Anfangswertes)..... | 2,5 | 2,7 | 2,0 | 2,6 |
| Persönliche Steuern (DM/ha LF) | | | | |
| Einkommensteuer..... | 2 | 7 | 25 | 7 |
| Kirchensteuer..... | 1 | 1 | 3 | 1 |
| Vermögenssteuer..... | 0 | 0 | 0 | 0 |
| Sonstige persönliche Steuern..... | 0 | 0 | 1 | 0 |
| Persönliche Steuern..... | 3 | 9 | 30 | 9 |
| Vermögensabgabe..... | 2 | 5 | 7 | 4 |
| Aktivkapital | | | | |
| Boden und Wirtschaftsgebäude (DM/ha LF).... | 3 867 | 4 028 | 3 943 | 3 969 |
| Vieh (DM/ha LF)..... | 2 238 | 2 408 | 2 298 | 2 343 |
| Maschinen und Geräte (DM/ha LF)..... | 1 218 | 1 154 | 851 | 1 146 |
| Umlaufkapital (DM/ha LF)..... | 1 163 | 1 084 | 1 034 | 1 104 |
| Aktivkapital (DM/ha LF)..... | 8 486 | 8 673 | 8 126 | 8 562 |
| Aktivkapital (DM/AK)..... | 105 575 | 148 007 | 193 327 | 133 896 |
| Maschinenkapital (DM/AK)..... | 15 154 | 19 694 | 20 250 | 17 916 |
| Boden u. Gebäudekapital (% d. Aktivkap.)..... | 45,6 | 46,4 | 48,5 | 46,4 |
| Vieh u. Maschinenkapital (% d. Aktivkap.)..... | 40,7 | 41,1 | 38,8 | 40,7 |
| Umlaufkapital (% d. Aktivkap.)..... | 13,7 | 12,5 | 12,7 | 12,9 |
| Fremdkapital, Zinsen und Pachten | | | | |
| Kurzfristige Verbindlichkeiten (DM/ha LF).... | 439 | 532 | 785 | 526 |
| Mittelfristige Verbindlichkeiten (DM/ha LF) | 364 | 354 | 178 | 340 |
| Langfristige Verbindlichkeiten (DM/ha LF).... | 1 583 | 2 075 | 1 224 | 1 838 |
| Renten (DM/ha LF)..... | 398 | 323 | 285 | 343 |
| Verbindlichkeiten (DM/ha LF)..... | 2 784 | 3 283 | 2 472 | 3 047 |
| Guthaben und Forderungen (DM/ha LF)..... | 508 | 436 | 387 | 454 |
| Zinsen (DM/ha LF)..... | 78 | 94 | 105 | 90 |
| Zinsen (% der Verbindlichkeiten)..... | 2,8 | 2,9 | 4,3 | 3,0 |
| Pacht (DM/ha Pachtfläche)..... | 191 | 235 | 283 | 226 |
| Ertrags-Aufwandsrechnung gemäß § 4 LwG | | | | |
| Vergleichsertrag ⁷⁾ (DM/ha LF)..... | 3 024 | 3 321 | 3 394 | 3 234 |
| Vergleichs-Sachaufwand ⁸⁾ (DM/ha LF)..... | 1 770 | 2 065 | 2 252 | 1 989 |
| Vergleichslohn ⁹⁾ (DM/ha LF)..... | 1 528 | 1 158 | 884 | 1 255 |
| Zinsansatz (DM/ha LF)..... | 297 | 304 | 284 | 300 |
| Vergleichsaufwand (DM/ha LF)..... | 3 595 | 3 526 | 3 420 | 3 544 |
| Ertrags-Aufwandsdifferenz (DM/ha LF)..... | - 570 | - 205 | - 27 | - 310 |
| Abstand ¹⁰⁾ (%)..... | - 31,2 | - 14,0 | - 2,3 | - 19,9 |

Erläuterung der Fußnoten auf Seite 26

Bundesrepublik Deutschland

Wirtschaftsjahr 1972/73

Veredlungsbetriebe

| Größenklasse | unter 20 | 20 bis 50 | 50 und mehr | insgesamt |
|---|----------|-----------|-------------|-----------|
| Zahl der Betriebe | 23 | 146 | 65 | 234 |
| Standardbetriebseinkommen (1000 DM/Betrieb) | 10,8 | 28,5 | 67,2 | 34,3 |
| Landwirtschaftlich genutzte Fläche (ha LF) | 8,60 | 15,80 | 33,40 | 18,60 |
| darunter: Pachtland (%) | 38,6 | 25,4 | 21,8 | 25,1 |
| Einheitswert (DM/ha LF) | 1 044 | 1 390 | 1 333 | 1 330 |
| Arbeitskräfte- u. Schlepperbesatz | | | | |
| AK-Besatz (AK/100 ha LF) | 8,78 | 8,06 | 6,10 | 7,24 |
| darunter: Familienarbeitskräfte (%) | 97,2 | 89,3 | 70,6 | 83,0 |
| männliche Arbeitskräfte (%) | 79,9 | 77,0 | 78,9 | 78,1 |
| ständige Arbeitskräfte (%) | 92,5 | 93,8 | 88,7 | 91,7 |
| AK je Betrieb (AK/BT) | 0,75 | 1,27 | 2,04 | 1,35 |
| Schlepperbesatz (PS/100 ha LF) | 256 | 313 | 282 | 293 |
| Nutzflächennutzungsverhältnisse (% LF) | | | | |
| Acker- und Gartenland | 80,3 | 79,7 | 89,6 | 84,3 |
| Dauergrünland | 19,7 | 20,1 | 10,3 | 15,6 |
| Dauerkulturen | 0,0 | 0,2 | 0,1 | 0,2 |
| Landwirtschaftlich genutzte Fläche | 100,0 | 100,0 | 100,0 | 100,0 |
| Ackerflächenverhältnis (% AF) | | | | |
| Getreide | 85,8 | 78,5 | 80,0 | 79,9 |
| Hülsen- und Ölfrüchte | 1,2 | 1,6 | 2,7 | 2,1 |
| Kartoffeln | 4,9 | 3,7 | 1,9 | 3,0 |
| Zuckerrüben | 0,2 | 2,9 | 3,6 | 3,0 |
| Feldgemüse | 0,0 | 0,2 | 0,0 | 0,1 |
| Futterhackfrüchte | 3,1 | 3,5 | 0,9 | 2,3 |
| Hackfrüchte zusammen | 8,2 | 10,3 | 6,4 | 8,3 |
| Sonstige Verkaufsfrüchte | 0,1 | 0,3 | 0,4 | 0,3 |
| Ackerfutter | 3,6 | 4,6 | 1,6 | 3,1 |
| Sonstiges | 0,0 | 1,1 | 0,4 | 0,7 |
| Ackerfläche insgesamt | 100,0 | 100,0 | 100,0 | 100,0 |
| Viehbesatz (CV/100 ha LF) | | | | |
| Milchkühe | 3,0 | 13,8 | 4,4 | 8,4 |
| Bullen, Mastvieh | 4,5 | 5,1 | 5,9 | 5,4 |
| Jungvieh | 1,4 | 10,7 | 6,8 | 8,0 |
| Rindvieh zusammen | 8,8 | 29,6 | 17,0 | 21,8 |
| Schweine | 107,2 | 136,4 | 148,6 | 139,1 |
| darunter: Zuchtsauen | 48,6 | 48,6 | 23,9 | 37,3 |
| Schafe und Ziegen | 5,1 | 0,2 | 0,0 | 0,6 |
| Pferde außer Zugpferde | 1,5 | 0,8 | 0,9 | 0,9 |
| Nutzvieh insgesamt | 122,6 | 166,9 | 166,6 | 162,4 |
| Erträge u. Leistungen | | | | |
| Weizen | 38,2 | 40,1 | 37,0 | 38,5 |
| Roggen | 34,3 | 33,9 | 32,5 | 33,3 |
| Gerste | 39,3 | 40,9 | 36,9 | 38,9 |
| Hafer | 33,8 | 36,2 | 33,8 | 34,9 |
| Menggetreide | 35,6 | 37,3 | 36,0 | 36,7 |
| Getreide insgesamt | 36,5 | 38,3 | 35,3 | 36,8 |
| Kartoffeln | 244 | 289 | 255 | 274 |
| Zuckerrüben | 368 | 409 | 411 | 409 |
| Milch (kg/Kuh und Jahr) | 4 237 | 3 834 | 4 333 | 4 024 |
| Eier (Stück/Legehennen und Jahr) | 184 | 201 | 232 | 213 |
| Investitionen (DM/ha LF) | | | | |
| Wirtschaftsgebäude | 167 | 299 | 258 | 267 |
| Maschinen und Geräte | 328 | 388 | 335 | 358 |
| Vieh | - 118 | 98 | 2 | 32 |
| Bruttoinvestitionen ¹⁾ | 377 | 785 | 595 | 658 |
| Abschreibungen | 426 | 439 | 391 | 416 |
| Nettoinvestitionen | - 49 | 346 | 204 | 242 |
| Nettoinvestitionen (in % des Gewinns) | - 3,8 | 19,0 | 14,9 | 15,5 |

Erläuterung der Fußnoten auf Seite 26

Wirtschaftsjahr 1972/73

Veredlungsbetriebe

Bundesrepublik Deutschland

| Größenklasse | unter 20 | 20 bis 50 | 50 und mehr | insgesamt |
|---|--------------|--------------|--------------|--------------|
| Betriebsbeitrag (DM/ha LF) | | | | |
| Getreide, Hülsenfrüchte, Ölfrüchte..... | 91 | 253 | 428 | 317 |
| Kartoffeln..... | 69 | 81 | 69 | 75 |
| Zuckerrüben..... | 3 | 87 | 109 | 89 |
| Sonstige Bodenerzeugnisse | 111 | 73 | 25 | 55 |
| Bodenerzeugnisse..... | 273 | 495 | 631 | 535 |
| Rindviehverkauf | 200 | 242 | 225 | 230 |
| Milch..... | 45 | 227 | 68 | 137 |
| Schweine-, Ferkelverkauf..... | 3 476 | 5 098 | 6 320 | 5 496 |
| Sonstige tierische Erzeugnisse | 292 | 951 | 1 348 | 1 067 |
| Tierische Erzeugnisse | 4 014 | 6 519 | 7 961 | 6 930 |
| Wald, Sonstiges ²⁾ | 301 | 427 | 453 | 427 |
| Bare Einnahmen | 4 588 | 7 441 | 9 045 | 7 892 |
| Bestandsveränd. an Vieh u. selbsterz. Vorräten. | - 133 | 96 | - 13 | 23 |
| Eigenverbrauch | 78 | 66 | 26 | 49 |
| Naturallohn | 0 | 1 | 2 | 2 |
| Betriebsbeitrag insgesamt | 4 533 | 7 605 | 9 060 | 7 966 |
| Bereinigter Betriebsbeitrag (DM/ha LF)..... | 2 786 | 3 622 | 3 423 | 3 448 |
| Bereinigter Betriebsbeitrag (DM/Betrieb)..... | 34 570 | 71 767 | 124 498 | 92 196 |
| Betriebsaufwand (DM/ha LF) | | | | |
| Saatgut..... | 64 | 75 | 86 | 79 |
| Schädlingsbekämpfungsmittel..... | 31 | 46 | 54 | 48 |
| Handelsdünger | 188 | 226 | 219 | 219 |
| Sonst. Spezialaufwand der Bodenproduktion | 6 | 17 | 24 | 19 |
| Spezialaufwand der Bodenproduktion | 289 | 364 | 383 | 366 |
| Futtermittel | 1 362 | 2 937 | 3 753 | 3 154 |
| Rindviehzukauf..... | 6 | 78 | 57 | 61 |
| Schweine- und Ferkelzukauf..... | 304 | 677 | 1 489 | 1 011 |
| Geflügelzukauf..... | 6 | 202 | 241 | 200 |
| Pferde-, Schafe- und Ziegenzukauf..... | 5 | 13 | 11 | 12 |
| Sonst. Spezialaufwand der Viehhaltung..... | 73 | 115 | 132 | 118 |
| Spezialaufwand der Viehhaltung..... | 1 756 | 4 022 | 5 683 | 4 557 |
| Unterhaltung Maschinen und Geräte | 123 | 218 | 184 | 193 |
| Abschreibung Maschinen | 326 | 314 | 255 | 289 |
| Elektrischer Strom | 66 | 69 | 75 | 72 |
| Treibstoffe, Öle, Fette..... | 43 | 54 | 44 | 48 |
| Maschinenmiete, Fuhrlohn..... | 115 | 86 | 122 | 105 |
| Arbeits Hilfsmittel..... | 672 | 741 | 681 | 707 |
| Unterhaltung Wirtschaftsgeb. u. Grundverb. | 76 | 75 | 128 | 100 |
| Abschreibung Wirtschaftsgeb. u. Grundverb. | 100 | 125 | 136 | 127 |
| Feuerungsmaterial | 17 | 17 | 31 | 24 |
| Sachversicherung (nicht spezifische)..... | 72 | 73 | 64 | 69 |
| Allgemeine Betriebsausgaben | 58 | 82 | 98 | 87 |
| Bestandsveränderungen an zugek. Vorräten | - 28 | - 59 | - 4 | - 31 |
| Sonstiger Aufwand ²⁾ | 14 | 13 | 19 | 16 |
| Sachaufwand..... | 3 026 | 5 453 | 7 220 | 6 021 |
| Grundsteuer und Lasten..... | 23 | 29 | 31 | 29 |
| Wasser- und Wegelasten..... | 5 | 9 | 10 | 9 |
| Landwirtschaftskammerbeitrag, -abgabe..... | 3 | 6 | 6 | 6 |
| Sonstige Betriebssteuern..... | 15 | 20 | 22 | 21 |
| Betriebssteuern | 46 | 64 | 70 | 65 |
| Barlohn | 18 | 60 | 151 | 97 |
| Sozialversicherung | 2 | 7 | 24 | 14 |
| Naturallohn..... | - 1 | - 2 | 4 | 1 |
| Lohn für entlohnte Arbeitskräfte | 19 | 65 | 179 | 113 |
| Unfallversicherung..... | 12 | 16 | 13 | 14 |
| Betriebsaufwand insgesamt..... | 3 103 | 5 597 | 7 483 | 6 212 |
| Lohnansatz für den Besitzer und die familien- eigenen nicht entlohten Arbeitskräfte..... | 1 104 | 1 005 | 610 | 834 |
| Arbeitsaufwand insgesamt³⁾..... | 1 135 | 1 085 | 803 | 961 |

Erläuterung der Fußnoten auf Seite 26

Bundesrepublik Deutschland

Wirtschaftsjahr 1972/73

Veredlungsbetriebe

| Größenklasse | unter 20 | 20 bis 50 | 50 und mehr | insgesamt |
|--|----------|-----------|-------------|-----------|
| Einkommensrechnung I⁴⁾ | | | | |
| Betrieb | | | | |
| Betriebseinkommen (DM/ha LF)..... | 1 461 | 2 087 | 1 770 | 1 880 |
| Betriebseinkommen (DM/AK)..... | 16 643 | 25 887 | 29 016 | 25 982 |
| Betriebseinkommen (DM/TDM Aktivkap.)..... | 156 | 184 | 157 | 169 |
| Arbeitsertrag (DM/AK)..... | 12 904 | 20 950 | 22 531 | 20 592 |
| Reinertrag (DM/ha LF)..... | 326 | 1 002 | 967 | 919 |
| Reinertrag (% des Aktivkapitals)..... | 3,5 | 8,8 | 8,6 | 8,2 |
| Einkommensrechnung II⁵⁾ | | | | |
| Unternehmen | | | | |
| Betriebseinkommen (DM/Betrieb)..... | 12 563 | 32 982 | 59 133 | 34 974 |
| - Fremdlohnaufwand (DM/Betrieb)..... | 266 | 1 267 | 6 441 | 2 359 |
| - Pachtaufwand (DM/Unternehmen)..... | 601 | 930 | 2 020 | 1 129 |
| - Fremdkapitalzinsen (DM/Untern.)..... | 860 | 2 634 | 6 357 | 3 179 |
| + Pacht- u. Zinserträge (DM/Untern.)..... | 131 | 591 | 1 113 | 620 |
| + vom Verpächter getr. Aufw. (DM/Untern.)..... | 105 | 97 | 85 | 95 |
| = Gewinn (DM/Unternehmen)..... | 11 072 | 28 839 | 45 513 | 29 022 |
| Gewinn (DM/Fam.-AK)..... | 15 084 | 25 350 | 31 654 | 25 969 |
| Einkommensrechnung III⁶⁾ | | | | |
| Unternehmerfamilie | | | | |
| Gewinn (DM/Unternehmen)..... | 11 072 | 28 839 | 45 513 | 29 022 |
| + Einkünfte aus selbst. Tätigkeit (DM/Fam.)..... | 166 | 106 | 87 | 113 |
| + Einkünfte aus unselbst. Tätigk. (DM/Fam.)..... | 7 293 | 792 | 968 | 2 224 |
| + Renten (DM/Familie)..... | 189 | 316 | 49 | 218 |
| + sonstige Einkünfte (DM/Familie)..... | 593 | 2 935 | 7 429 | 3 552 |
| - Aufw. f. selbst./unselbst. Tätigk. (DM/Fa.)..... | 1 192 | 6 | 17 | 263 |
| = Gesamteinkommen (DM/Familie)..... | 18 121 | 32 981 | 54 029 | 34 865 |
| Gesamteinkommen (DM/Fam.-AK)..... | 20 341 | 28 318 | 36 780 | 29 718 |
| Eigenkapital | | | | |
| Eigenkapitalveränderung (± DM/ha LF)..... | 357 | 360 | - 288 | 64 |
| Eigenkapitalv. (± % des Anfangswertes)..... | 7,2 | 5,8 | - 4,6 | 1,0 |
| Persönliche Steuern (DM/ha LF) | | | | |
| Einkommensteuer..... | 0 | 25 | 70 | 43 |
| Kirchensteuer..... | 1 | 3 | 8 | 5 |
| Vermögenssteuer..... | 0 | 1 | 6 | 3 |
| Sonstige persönliche Steuern..... | 0 | 0 | 0 | 0 |
| Persönliche Steuern..... | 2 | 29 | 85 | 52 |
| Vermögensabgabe | | | | |
| Vermögensabgabe..... | 2 | 6 | 11 | 8 |
| Aktivkapital | | | | |
| Boden und Wirtschaftsgebäude (DM/ha LF).... | 4 033 | 4 442 | 4 264 | 4 320 |
| Vieh (DM/ha LF)..... | 1 734 | 2 396 | 2 367 | 2 317 |
| Maschinen und Geräte (DM/ha LF)..... | 1 694 | 1 638 | 1 404 | 1 536 |
| Umlaufkapital (DM/ha LF)..... | 1 915 | 2 899 | 3 270 | 2 971 |
| Aktivkapital (DM/ha LF)..... | 9 376 | 11 375 | 11 306 | 11 145 |
| Aktivkapital (DM/AK)..... | 106 812 | 141 060 | 185 288 | 153 996 |
| Maschinenkapital (DM/AK)..... | 19 297 | 20 313 | 23 010 | 21 231 |
| Boden u. Gebäudekapital (% d. Aktivkap.)..... | 43,0 | 39,1 | 37,7 | 38,8 |
| Vieh u. Maschinenkapital (% d. Aktivkap.)..... | 36,6 | 35,5 | 33,4 | 34,6 |
| Umlaufkapital (% d. Aktivkap.)..... | 20,4 | 25,5 | 28,9 | 26,7 |
| Fremdkapital, Zinsen und Pachten | | | | |
| Kurzfristige Verbindlichkeiten (DM/ha LF).... | 357 | 986 | 1 012 | 936 |
| Mittelfristige Verbindlichkeiten (DM/ha LF)..... | 59 | 367 | 197 | 259 |
| Langfristige Verbindlichkeiten (DM/ha LF).... | 3 311 | 3 289 | 3 805 | 3 527 |
| Renten (DM/ha LF)..... | 121 | 295 | 205 | 237 |
| Verbindlichkeiten (DM/ha LF)..... | 3 848 | 4 936 | 5 219 | 4 958 |
| Guthaben und Forderungen (DM/ha LF)..... | 578 | 685 | 812 | 732 |
| Zinsen (DM/ha LF)..... | 100 | 166 | 190 | 171 |
| Zinsen (% der Verbindlichkeiten)..... | 2,6 | 3,4 | 3,6 | 3,4 |
| Pacht (DM/ha Pachtfläche)..... | 200 | 242 | 304 | 266 |
| Ertrags-Aufwandsrechnung gemäß § 4 LwG | | | | |
| Vergleichsertrag ⁷⁾ (DM/ha LF)..... | 4 562 | 7 629 | 9 071 | 7 985 |
| Vergleichs-Sachaufwand ⁸⁾ (DM/ha LF)..... | 3 084 | 5 533 | 7 304 | 6 100 |
| Vergleichslohn ⁹⁾ (DM/ha LF)..... | 1 685 | 1 536 | 1 207 | 1 391 |
| Zinsansatz (DM/ha LF)..... | 328 | 398 | 396 | 390 |
| Vergleichsaufwand (DM/ha LF)..... | 5 097 | 7 466 | 8 907 | 7 881 |
| Ertrags-Aufwandsdifferenz (DM/ha LF)..... | - 535 | 163 | 164 | 104 |
| Abstand ¹⁰⁾ (%)..... | - 26,6 | 8,4 | 10,2 | 5,8 |

Erläuterung der Fußnoten auf Seite 26

Wirtschaftsjahr 1972/73

Bundesrepublik Deutschland

Landwirtschaftliche Gemischtbetriebe

| Größenklasse | unter 20 | 20 bis 50 | 50 und mehr | insgesamt |
|--|----------|-----------|-------------|-----------|
| Zahl der Betriebe | 303 | 1 245 | 146 | 1 694 |
| Standardbetriebseinkommen (1000 DM/Betrieb)..... | 15,6 | 29,8 | 70,4 | 27,1 |
| Landwirtschaftlich genutzte Fläche (ha LF)..... | 14,80 | 24,30 | 55,60 | 22,80 |
| darunter: Pachtland (%)..... | 28,9 | 28,7 | 20,7 | 27,4 |
| Einheitswert (DM/ha LF)..... | 1 092 | 1 257 | 1 346 | 1 231 |
| Arbeitskräfte- u. Schlepperbesatz | | | | |
| AK-Besatz (AK/100 ha LF)..... | 9,03 | 6,57 | 5,20 | 6,95 |
| darunter: Familienarbeitskräfte (%)..... | 96,0 | 87,6 | 48,9 | 85,5 |
| männliche Arbeitskräfte (%)..... | 74,5 | 76,7 | 77,7 | 76,2 |
| ständige Arbeitskräfte (%)..... | 92,9 | 92,6 | 88,4 | 92,2 |
| AK je Betrieb (AK/BT)..... | 1,34 | 1,60 | 2,89 | 1,58 |
| Schlepperbesatz (PS/100 ha LF)..... | 332 | 303 | 232 | 299 |
| Nutzflächenverh. | | | | |
| Acker- und Gartenland | 67,1 | 66,8 | 68,5 | 67,2 |
| Dauergrünland..... | 32,5 | 32,7 | 30,8 | 32,3 |
| Dauerkulturen..... | 0,4 | 0,5 | 0,7 | 0,5 |
| Landwirtschaftlich genutzte Fläche..... | 100,0 | 100,0 | 100,0 | 100,0 |
| Ackerflächenverhältnis | | | | |
| Getreide..... | 69,2 | 71,6 | 70,1 | 70,7 |
| Hülsen- und Ölfrüchte..... | 0,4 | 0,9 | 2,7 | 1,1 |
| Kartoffeln..... | 8,0 | 6,0 | 5,1 | 6,3 |
| Zuckerrüben..... | 2,7 | 4,7 | 8,0 | 4,8 |
| Feldgemüse..... | 0,1 | 0,1 | 0,1 | 0,1 |
| Futterhackfrüchte..... | 6,0 | 4,9 | 3,3 | 4,9 |
| Hackfrüchte zusammen..... | 16,8 | 15,7 | 16,6 | 16,1 |
| Sonstige Verkaufsfrüchte..... | 0,2 | 0,3 | 0,6 | 0,3 |
| Ackerfutter..... | 12,3 | 10,2 | 8,8 | 10,5 |
| Sonstiges..... | 0,4 | 0,4 | 0,6 | 0,4 |
| Ackerfläche insgesamt..... | 100,0 | 100,0 | 100,0 | 100,0 |
| Viehbesatz | | | | |
| Milchkühe..... | 47,1 | 47,1 | 37,4 | 45,5 |
| Bullen, Mastvieh..... | 10,9 | 12,9 | 20,2 | 13,6 |
| Jungvieh..... | 28,5 | 31,4 | 29,9 | 30,4 |
| Rindvieh zusammen..... | 86,5 | 91,4 | 87,5 | 89,6 |
| Schweine..... | 34,4 | 38,3 | 38,9 | 37,5 |
| darunter: Zuchtsauen..... | 12,6 | 11,9 | 7,0 | 11,3 |
| Schafe und Ziegen..... | 0,1 | 0,0 | 0,1 | 0,1 |
| Pferde außer Zugpferde..... | 0,2 | 0,2 | 1,0 | 0,3 |
| Nutzvieh insgesamt..... | 121,2 | 130,0 | 127,4 | 127,4 |
| Erträge u. Leistungen | | | | |
| Weizen..... | 39,6 | 39,7 | 39,3 | 39,6 |
| Roggen..... | 34,7 | 39,5 | 37,5 | 38,0 |
| Gerste..... | 37,8 | 39,7 | 42,5 | 39,7 |
| Hafer..... | 37,2 | 38,6 | 37,9 | 38,1 |
| Menggetreide..... | 37,7 | 42,5 | 35,0 | 40,1 |
| Getreide insgesamt..... | 37,2 | 37,9 | 37,9 | 37,7 |
| Kartoffeln..... | 258 | 258 | 246 | 256 |
| Zuckerrüben..... | 421 | 418 | 388 | 414 |
| Milch (kg/Kuh und Jahr)..... | 3 649 | 4 029 | 4 360 | 3 990 |
| Eier (Stück/Legehennen und Jahr)..... | 176 | 233 | 192 | 213 |
| Investitionen | | | | |
| Wirtschaftsgebäude..... | 118 | 161 | 188 | 155 |
| Maschinen und Geräte..... | 323 | 355 | 371 | 350 |
| Vieh..... | 20 | 100 | 100 | 80 |
| Bruttoinvestitionen ¹⁾ | 460 | 616 | 659 | 585 |
| Abschreibungen..... | 356 | 335 | 302 | 335 |
| Nettoinvestitionen..... | 105 | 281 | 358 | 250 |
| Nettoinvestitionen (in % des Gewinns)..... | 8,7 | 22,7 | 41,7 | 21,4 |

Erläuterung der Fußnoten auf Seite 26

Bundesrepublik Deutschland

Landwirtschaftliche Gemischtbetriebe

Wirtschaftsjahr 1972/73

| Größenklasse | unter 20 | 20 bis 50 | 50 und mehr | insgesamt |
|--|---------------|---------------|----------------|---------------|
| Getreide, Hülsenfrüchte, Ölfrüchte..... | 166 | 214 | 337 | 222 |
| Kartoffeln..... | 72 | 94 | 124 | 93 |
| Zuckerrüben..... | 64 | 104 | 151 | 102 |
| Sonstige Bodenerzeugnisse | 56 | 66 | 101 | 69 |
| Bodenerzeugnisse..... | 358 | 477 | 713 | 487 |
| Rindviehverkauf | 662 | 636 | 702 | 653 |
| Milch..... | 661 | 770 | 671 | 727 |
| Schweine-, Ferkelverkauf..... | 1 141 | 1 440 | 1 605 | 1 394 |
| Sonstige tierische Erzeugnisse | 165 | 174 | 208 | 177 |
| Tierische Erzeugnisse | 2 629 | 3 020 | 3 186 | 2 952 |
| Wald, Sonstiges ²⁾ | 280 | 285 | 315 | 289 |
| Bare Einnahmen | 3 267 | 3 783 | 4 213 | 3 727 |
| Bestandsveränd. an Vieh u. selbsterz. Vorräten. | 15 | 103 | 96 | 80 |
| Eigenverbrauch | 108 | 72 | 33 | 74 |
| Naturallohn..... | 0 | 1 | 6 | 2 |
| Betriebsertrag insgesamt | 3 389 | 3 959 | 4 349 | 3 883 |
| Bereinigter Betriebsertrag (DM/ha LF)..... | 2 559 | 2 666 | 2 628 | 2 634 |
| Bereinigter Betriebsertrag (DM/Betrieb)..... | 40 401 | 70 774 | 156 358 | 77 360 |
| Saatgut..... | 47 | 55 | 68 | 55 |
| Schädlingsbekämpfungsmittel..... | 31 | 39 | 52 | 39 |
| Handelsdünger | 189 | 224 | 268 | 223 |
| Sonst. Spezialaufwand der Bodenproduktion | 14 | 17 | 21 | 17 |
| Spezialaufwand der Bodenproduktion | 281 | 335 | 409 | 334 |
| Futtermittel | 584 | 891 | 1 099 | 850 |
| Rindviehzukauf..... | 80 | 116 | 187 | 119 |
| Schweine- und Ferkelzukauf..... | 100 | 202 | 328 | 198 |
| Geflügelzukauf..... | 18 | 27 | 36 | 26 |
| Pferde-, Schafe- und Ziegenzukauf..... | 1 | 2 | 2 | 2 |
| Sonst. Spezialaufwand der Viehhaltung..... | 68 | 78 | 84 | 77 |
| Spezialaufwand der Viehhaltung..... | 852 | 1 316 | 1 737 | 1 271 |
| Unterhaltung Maschinen und Geräte | 166 | 172 | 179 | 172 |
| Abschreibung Maschinen | 280 | 258 | 224 | 258 |
| Elektrischer Strom | 44 | 40 | 38 | 40 |
| Treibstoffe, Öle, Fette..... | 47 | 43 | 37 | 43 |
| Maschinenmiete, Fuhrlohn..... | 49 | 56 | 65 | 56 |
| Arbeitshilfsmittel..... | 585 | 569 | 543 | 569 |
| Unterhaltung Wirtschaftsgeb. u. Grundverb. | 62 | 57 | 81 | 62 |
| Abschreibung Wirtschaftsgeb. u. Grundverb. | 76 | 77 | 78 | 77 |
| Feuerungsmaterial | 16 | 13 | 14 | 14 |
| Sachversicherung (nicht spezifische)..... | 57 | 50 | 47 | 52 |
| Allgemeine Betriebsausgaben | 54 | 55 | 73 | 57 |
| Bestandsveränderungen an zugek. Vorräten | -15 | -19 | -22 | -19 |
| Sonstiger Aufwand ²⁾ | 22 | 19 | 27 | 21 |
| Sachaufwand..... | 1 989 | 2 472 | 2 987 | 2 438 |
| Grundsteuer und Lasten..... | 22 | 25 | 29 | 25 |
| Wasser- und Wegelasten..... | 3 | 6 | 9 | 6 |
| Landwirtschaftskammerbeitrag, -abgabe..... | 2 | 3 | 5 | 3 |
| Sonstige Betriebssteuern..... | 21 | 21 | 15 | 20 |
| Betriebssteuern..... | 48 | 55 | 59 | 54 |
| Barlohn | 17 | 45 | 243 | 71 |
| Sozialversicherung | 1 | 6 | 47 | 12 |
| Naturallohn..... | 1 | 2 | 8 | 2 |
| Lohn für entlohnte Arbeitskräfte | 19 | 53 | 297 | 85 |
| Unfallversicherung..... | 16 | 14 | 14 | 15 |
| Betriebsaufwand insgesamt..... | 2 071 | 2 594 | 3 357 | 2 591 |
| Lohnansatz für den Besitzer und die familien- | | | | |
| eigenen nicht entlohten Arbeitskräfte..... | 1 136 | 818 | 427 | 832 |
| Arbeitsaufwand insgesamt³⁾..... | 1 171 | 885 | 738 | 931 |

Erläuterung der Fußnoten auf Seite 26

Wirtschaftsjahr 1972/73

Landwirtschaftliche Gemischtbetriebe

Bundesrepublik Deutschland

| Größenklasse | unter 20 | 20 bis 50 | 50 und mehr | insgesamt |
|--|----------|-----------|-------------|-----------|
| Einkommensrechnung I⁴⁾ | | | | |
| Betrieb | | | | |
| Betriebseinkommen (DM/ha LF)..... | 1 353 | 1 431 | 1 303 | 1 391 |
| Betriebseinkommen (DM/AK)..... | 14 988 | 21 790 | 25 074 | 20 026 |
| Betriebseinkommen (DM/TDM Aktivkap.).... | 154 | 160 | 153 | 158 |
| Arbeitsertrag (DM/AK)..... | 11 587 | 17 032 | 19 333 | 15 579 |
| Reinertrag (DM/ha LF)..... | 182 | 547 | 565 | 460 |
| Reinertrag (% des Aktivkapitals)..... | 2,1 | 6,1 | 6,6 | 5,2 |
| Einkommensrechnung II⁵⁾ | | | | |
| Einkommensrechnung Unternehmen | | | | |
| Betriebseinkommen (DM/Betrieb)..... | 20 024 | 34 785 | 72 427 | 31 717 |
| - Fremdlohnaufwand (DM/Betrieb)..... | 514 | 1 637 | 17 303 | 2 265 |
| - Pachtufwand (DM/Unternehmen)..... | 784 | 1 518 | 3 067 | 1 344 |
| - Fremdkapitalzinsen (DM/Unternehmen)..... | 1 013 | 2 048 | 5 814 | 1 909 |
| + Pacht- u. Zinserträge (DM/Unternehmen)..... | 118 | 295 | 1 122 | 284 |
| + vom Verpächter getr. Aufw. (DM/Unternehmen)..... | 48 | 138 | 415 | 122 |
| = Gewinn (DM/Unternehmen)..... | 17 880 | 30 015 | 47 780 | 26 606 |
| Gewinn (DM/Fam.-AK)..... | 13 946 | 21 475 | 33 802 | 19 648 |
| Einkommensrechnung III⁶⁾ | | | | |
| Unternehmerfamilie | | | | |
| Gewinn (DM/Unternehmen)..... | 17 880 | 30 015 | 47 780 | 26 606 |
| + Einkünfte aus selbst. Tätigkeit (DM/Fam.)..... | 394 | 215 | 188 | 281 |
| + Einkünfte aus unselbst. Tätigk. (DM/Fam.)..... | 2 777 | 1 012 | 1 621 | 1 719 |
| + Renten (DM/Familie)..... | 259 | 201 | 165 | 220 |
| + sonstige Einkünfte (DM/Familie)..... | 1 164 | 2 524 | 14 639 | 2 823 |
| - Aufw. f. selbst./unselbst. Tätigk. (DM/Fa.)..... | 8 | 94 | 1 526 | 158 |
| = Gesamteinkommen (DM/Familie)..... | 22 465 | 33 872 | 62 867 | 31 490 |
| Gesamteinkommen (DM/Fam.-AK)..... | 16 139 | 23 442 | 43 181 | 22 104 |
| Eigenkapital | | | | |
| Eigenkapitalveränderung (± DM/ha LF)..... | 173 | 475 | 75 | 335 |
| Eigenkapitalv. (± % des Anfangswertes)..... | 3,0 | 8,3 | 1,4 | 5,9 |
| Persönliche Steuern (DM/ha LF) | | | | |
| Einkommensteuer..... | 4 | 10 | 39 | 13 |
| Kirchensteuer..... | 1 | 2 | 4 | 2 |
| Vermögensteuer..... | 0 | 0 | 3 | 1 |
| Sonstige persönliche Steuern..... | 0 | 0 | 1 | 0 |
| Persönliche Steuern..... | 5 | 13 | 46 | 16 |
| Vermögensabgabe..... | 2 | 6 | 11 | 6 |
| Aktivkapital | | | | |
| Boden und Wirtschaftsgebäude (DM/ha LF).... | 4 020 | 4 161 | 3 982 | 4 097 |
| Vieh (DM/ha LF)..... | 1 862 | 1 994 | 1 953 | 1 955 |
| Maschinen und Geräte (DM/ha LF)..... | 1 399 | 1 334 | 1 112 | 1 313 |
| Umlaufkapital (DM/ha LF)..... | 1 491 | 1 442 | 1 475 | 1 460 |
| Aktivkapital (DM/ha LF)..... | 8 772 | 8 931 | 8 521 | 8 825 |
| Aktivkapital (DM/AK)..... | 97 168 | 135 940 | 164 025 | 127 033 |
| Maschinenkapital (DM/AK)..... | 15 502 | 20 300 | 21 405 | 18 907 |
| Boden u. Gebäudekapital (% d. Aktivkap.)..... | 45,8 | 46,6 | 46,7 | 46,4 |
| Vieh u. Maschinenkapital (% d. Aktivkap.)..... | 37,2 | 37,3 | 36,0 | 37,0 |
| Umlaufkapital (% d. Aktivkap.)..... | 17,0 | 16,2 | 17,3 | 16,5 |
| Fremdkapital, Zinsen und Pachten | | | | |
| Kurzfristige Verbindlichkeiten (DM/ha LF).... | 352 | 513 | 731 | 509 |
| Mittelfristige Verbindlichkeiten (DM/ha LF)..... | 459 | 277 | 220 | 312 |
| Langfristige Verbindlichkeiten (DM/ha LF).... | 1 437 | 1 581 | 1 347 | 1 507 |
| Renten (DM/ha LF)..... | 504 | 318 | 260 | 354 |
| Verbindlichkeiten (DM/ha LF)..... | 2 752 | 2 689 | 2 557 | 2 683 |
| Guthaben und Forderungen (DM/ha LF)..... | 602 | 524 | 514 | 541 |
| Zinsen (DM/ha LF)..... | 68 | 84 | 104 | 83 |
| Zinsen (% der Verbindlichkeiten)..... | 2,5 | 3,1 | 4,1 | 3,1 |
| Pacht (DM/ha Pachtfläche)..... | 204 | 248 | 295 | 245 |
| Ertrags-Aufwandsrechnung gemäß § 4 LwG | | | | |
| Vergleichsertrag ⁷⁾ (DM/ha LF)..... | 3 429 | 3 986 | 4 363 | 3 911 |
| Vergleichs-Sachaufwand ⁸⁾ (DM/ha LF)..... | 2 052 | 2 541 | 3 060 | 2 506 |
| Vergleichslohn ⁹⁾ (DM/ha LF)..... | 1 694 | 1 285 | 1 064 | 1 351 |
| Zinsansatz (DM/ha LF)..... | 307 | 313 | 298 | 309 |
| Vergleichsaufwand (DM/ha LF)..... | 4 053 | 4 139 | 4 422 | 4 167 |
| Ertrags-Aufwandsdifferenz (DM/ha LF)..... | - 623 | - 153 | - 59 | - 255 |
| Abstand ¹⁰⁾ (%)..... | -31,2 | -9,6 | -4,3 | -15,4 |

Erläuterung der Fußnoten auf Seite 26

Schleswig-Holstein

Wirtschaftsjahr 1972/73

Marktfrochtbetriebe

| Betriebssystemgruppe | M1 | | M2 | |
|--|-----------|-------------|-----------|-------------|
| | 20 bis 50 | 50 und mehr | 20 bis 50 | 50 und mehr |
| Zahl der Betriebe | 18 | 59 | 52 | 89 |
| Standardbetriebseinkommen (1000 DM/Betrieb)..... | 36,3 | 150,5 | 39,3 | 127,2 |
| Landwirtschaftlich genutzte Fläche (ha LF)..... | 45,87 | 174,59 | 44,94 | 119,90 |
| darunter: Pachtland (%)..... | 31,9 | 25,3 | 18,6 | 30,0 |
| Einheitswert (DM/ha LF)..... | 1 611 | 1 638 | 1 527 | 1 525 |
| Arbeitskräfte- u. Schlepperbesatz | | | | |
| AK-Besatz (AK/100 ha LF)..... | 3,85 | 3,18 | 4,17 | 3,92 |
| darunter: Familienarbeitskräfte (%)..... | 76,1 | 18,2 | 70,0 | 26,0 |
| männliche Arbeitskräfte (%)..... | 70,6 | 86,5 | 76,0 | 89,0 |
| ständige Arbeitskräfte (%)..... | 92,7 | 82,4 | 93,8 | 90,6 |
| AK je Betrieb (AK/BT)..... | 1,77 | 5,55 | 1,87 | 4,70 |
| Schlepperbesatz (PS/100 ha LF)..... | 234 | 209 | 213 | 208 |
| Nutzflächenverh. (% LF) | | | | |
| Acker- und Gartenland | 93,3 | 93,2 | 80,4 | 84,2 |
| Dauergrünland..... | 6,7 | 6,6 | 19,6 | 15,7 |
| Dauerkulturen..... | 0,0 | 0,1 | 0,0 | 0,1 |
| Landwirtschaftlich genutzte Fläche | 100,0 | 100,0 | 100,0 | 100,0 |
| Ackerflächenverhältnis (% AF) | | | | |
| Getreide..... | 76,2 | 66,3 | 72,3 | 67,9 |
| Hülsen- und Ölfrüchte..... | 17,1 | 23,0 | 14,6 | 17,1 |
| Kartoffeln..... | 0,5 | 0,4 | 0,4 | 0,6 |
| Zuckerrüben..... | 1,1 | 7,2 | 0,9 | 5,5 |
| Feldgemüse..... | 0,6 | 0,8 | 0,8 | 0,2 |
| Futterhackfrüchte | 0,5 | 0,1 | 1,4 | 1,2 |
| Hackfrüchte zusammen..... | 2,7 | 8,5 | 3,6 | 7,5 |
| Sonstige Verkaufsfrüchte..... | 3,2 | 1,4 | 2,0 | 2,8 |
| Ackerfutter..... | 0,8 | 0,7 | 6,9 | 4,4 |
| Sonstiges | -0,0 | 0,1 | 0,6 | 0,3 |
| Ackerfläche insgesamt..... | 100,0 | 100,0 | 100,0 | 100,0 |
| Viehbesatz (GV/100 ha LF) | | | | |
| Milchkühe..... | 0,9 | 0,7 | 10,2 | 15,9 |
| Bullen, Mastvieh..... | 3,4 | 7,7 | 19,6 | 10,3 |
| Jungvieh..... | 7,3 | 4,6 | 15,2 | 17,0 |
| Rindvieh zusammen | 11,6 | 13,0 | 45,0 | 43,2 |
| Schweine..... | 6,2 | 6,0 | 20,1 | 27,1 |
| darunter: Zuchtsauen | 2,7 | 1,3 | 3,7 | 2,3 |
| Schafe und Ziegen | 0,0 | 0,3 | 0,4 | 0,1 |
| Pferde außer Zugpferde..... | 0,8 | 0,2 | 0,3 | 0,2 |
| Nutzvieh insgesamt..... | 18,6 | 19,5 | 65,9 | 70,5 |
| Erträge u. Leistungen | | | | |
| Weizen..... | 38,8 | 41,8 | 41,3 | 39,7 |
| Roggen..... | 38,4 | 39,0 | 39,4 | 34,6 |
| Gerste | 41,5 | 43,9 | 41,2 | 40,4 |
| Hafer | 40,2 | 44,7 | 43,0 | 42,9 |
| Menggetreide | 33,7 | 39,1 | 33,7 | 45,0 |
| Getreide insgesamt..... | 39,6 | 42,6 | 40,7 | 39,8 |
| Kartoffeln..... | 201 | 251 | 270 | 199 |
| Zuckerrüben..... | 411 | 391 | 405 | 389 |
| Milch (kg/Kuh und Jahr)..... | 4 573 | 4 927 | 4 548 | 4 635 |
| Eier (Stück/Legehennen und Jahr)..... | 118 | 213 | 188 | 189 |
| Investitionen (DM/ha LF) | | | | |
| Wirtschaftsgebäude..... | 71 | 75 | 53 | 225 |
| Maschinen und Geräte..... | 339 | 234 | 245 | 307 |
| Vieh | -59 | -12 | -24 | 72 |
| Bruttoinvestitionen ¹⁾ | 352 | 297 | 274 | 604 |
| Abschreibungen | 207 | 197 | 191 | 211 |
| Nettoinvestitionen | 144 | 99 | 82 | 393 |
| Nettoinvestitionen (in % des Gewinns)..... | 34,3 | 24,8 | 19,3 | 74,3 |

Erläuterung der Fußnoten auf Seite 26

Wirtschaftsjahr 1972/73

Marktfriuchtbetriebe

Schleswig-Holstein

| Betriebssystemgruppe | M1 | | M2 | |
|---|--------------|--------------|--------------|--------------|
| | 20 bis 50 | 50 und mehr | 20 bis 50 | 50 und mehr |
| Größenklasse | | | | |
| Getreide, Hülsenfrüchte, Ölfrüchte..... | 1 084 | 1 231 | 783 | 872 |
| Kartoffeln..... | 14 | 26 | 8 | 13 |
| Zuckerrüben..... | 30 | 179 | 23 | 121 |
| Sonstige Bodenerzeugnisse | 37 | 106 | 51 | 39 |
| Bodenerzeugnisse..... | 1 166 | 1 542 | 864 | 1 046 |
| Rindviehverkauf | 125 | 243 | 519 | 409 |
| Milch..... | 17 | 16 | 202 | 316 |
| Schweine-, Ferkelverkauf..... | 282 | 308 | 1 108 | 1 443 |
| Sonstige tierische Erzeugnisse | 74 | 98 | 126 | 164 |
| Tierische Erzeugnisse | 497 | 664 | 1 955 | 2 332 |
| Wald, Sonstiges ²⁾ | 512 | 288 | 248 | 312 |
| Bare Einnahmen | 2 175 | 2 495 | 3 068 | 3 691 |
| Bestandsveränd. an Vieh u. selbsterz. Vorräten. | -64 | -14 | -28 | 73 |
| Eigenverbrauch | 16 | 11 | 37 | 11 |
| Naturallohn | 0 | 2 | 1 | 5 |
| Betriebsertrag insgesamt | 2 127 | 2 495 | 3 077 | 3 780 |
| Bereinigter Betriebsertrag (DM/ha LF)..... | 1 782 | 1 984 | 1 788 | 2 177 |
| Bereinigter Betriebsertrag (DM/Betrieb)..... | 81 725 | 346 347 | 80 362 | 261 088 |
| Saatgut..... | 75 | 75 | 74 | 79 |
| Schädlingsbekämpfungsmittel..... | 57 | 100 | 62 | 81 |
| Handelsdünger | 238 | 285 | 251 | 278 |
| Sonst. Spezialaufwand der Bodenproduktion | 25 | 19 | 21 | 21 |
| Spezialaufwand der Bodenproduktion | 395 | 479 | 408 | 459 |
| Futtermittel | 198 | 223 | 731 | 914 |
| Rindviehzukauf..... | 29 | 126 | 178 | 165 |
| Schweine- und Ferkelzukauf..... | 41 | 59 | 284 | 413 |
| Geflügelzukauf | 1 | 18 | 20 | 30 |
| Pferde-, Schafe- und Ziegenzukauf..... | 2 | 10 | 1 | 3 |
| Sonst. Spezialaufwand der Viehhaltung..... | 8 | 12 | 34 | 40 |
| Spezialaufwand der Viehhaltung..... | 279 | 447 | 1 248 | 1 563 |
| Unterhaltung Maschinen und Geräte | 115 | 126 | 119 | 134 |
| Abschreibung Maschinen..... | 145 | 143 | 142 | 150 |
| Elektrischer Strom | 28 | 21 | 31 | 30 |
| Treibstoffe, Öle, Fette | 20 | 40 | 26 | 33 |
| Maschinenmiete, Fuhrlohn..... | 33 | 45 | 74 | 55 |
| Arbeitshilfsmittel..... | 341 | 374 | 392 | 401 |
| Unterhaltung Wirtschaftsgeb. u. Grundverb. | 56 | 59 | 75 | 65 |
| Abschreibung Wirtschaftsgeb. u. Grundverb. | 62 | 54 | 49 | 60 |
| Feuerungsmaterial | 10 | 14 | 14 | 14 |
| Sachversicherung (nicht spezifische)..... | 48 | 44 | 47 | 45 |
| Allgemeine Betriebsausgaben | 53 | 54 | 50 | 52 |
| Bestandsveränderungen an zugek. Vorräten | -11 | -6 | -2 | -3 |
| Sonstiger Aufwand ²⁾ | 0 | 31 | 0 | 6 |
| Sachaufwand..... | 1 233 | 1 551 | 2 283 | 2 663 |
| Grundsteuer und Lasten..... | 42 | 33 | 29 | 31 |
| Wasser- und Wegelasten..... | 9 | 7 | 9 | 7 |
| Landwirtschaftskammerbeitrag, -abgabe..... | 6 | 6 | 5 | 6 |
| Sonstige Betriebssteuern..... | 30 | 8 | 9 | 14 |
| Betriebssteuern..... | 87 | 54 | 53 | 57 |
| Barlohn | 65 | 283 | 95 | 292 |
| Sozialversicherung | 13 | 61 | 22 | 73 |
| Naturallohn | 0 | 2 | 1 | 5 |
| Lohn für entlohnte Arbeitskräfte | 78 | 346 | 118 | 370 |
| Unfallversicherung..... | 11 | 9 | 10 | 9 |
| Betriebsaufwand insgesamt..... | 1 409 | 1 959 | 2 463 | 3 099 |
| Lohnansatz für den Besitzer und die familien- eigenen nicht entlohten Arbeitskräfte..... | 474 | 211 | 464 | 290 |
| Arbeitsaufwand insgesamt³⁾..... | 563 | 566 | 591 | 669 |

Schleswig-Holstein

Wirtschaftsjahr 1972/73

Marktfruchtbetriebe

| Betriebssystemgruppe | M1 | | M2 | |
|--|-----------|-------------|-----------|-------------|
| | 20 bis 50 | 50 und mehr | 20 bis 50 | 50 und mehr |
| Betrieb | | | | |
| Einkommensrechnung I ⁴⁾ | | | | |
| Betriebseinkommen (DM/ha LF)..... | 807 | 890 | 741 | 1 060 |
| Betriebseinkommen (DM/AK)..... | 20 959 | 27 997 | 17 782 | 27 034 |
| Betriebseinkommen (DM/TDM Aktivkap.).... | 130 | 140 | 101 | 144 |
| Arbeitsertrag (DM/AK)..... | 15 299 | 21 008 | 11 598 | 20 450 |
| Reinertrag (DM/ha LF)..... | 244 | 325 | 150 | 390 |
| Reinertrag (% des Aktivkapitals)..... | 3,9 | 5,1 | 2,0 | 5,3 |
| Unternehmen | | | | |
| Einkommensrechnung II ⁵⁾ | | | | |
| Betriebseinkommen (DM/Betrieb)..... | 37 015 | 155 440 | 33 323 | 127 067 |
| - Fremdlohnaufwand (DM/Betrieb)..... | 4 098 | 61 945 | 5 726 | 45 460 |
| - Pachtáufwand (DM/Unternehmen)..... | 2 864 | 14 935 | 3 161 | 9 736 |
| - Fremdkapitalzinsen (DM/Untern.)..... | 12 120 | 16 642 | 6 418 | 11 684 |
| + Pacht- u. Zinserträge (DM/Untern.)..... | 1 333 | 7 160 | 1 076 | 2 858 |
| + vom Verpächter getr. Aufw. (DM/Untern.) | 66 | 581 | 114 | 448 |
| = Gewinn (DM/Unternehmen)..... | 19 331 | 69 659 | 19 208 | 63 492 |
| Gewinn (DM/Fam.-AK)..... | 14 383 | 68 790 | 14 637 | 51 914 |
| Unternehmerfamilie | | | | |
| Einkommensrechnung III ⁶⁾ | | | | |
| Gewinn (DM/Unternehmen)..... | 19 331 | 69 659 | 19 208 | 63 492 |
| + Einkünfte aus selbst. Tätigkeit (DM/Fam.) | 163 | 165 | 0 | 322 |
| + Einkünfte aus unselfst. Tätigk. (DM/Fam.) | 309 | 742 | 683 | 432 |
| + Renten (DM/Familie)..... | 2 791 | 147 | 594 | 966 |
| + sonstige Einkünfte (DM/Familie)..... | 5 972 | 18 137 | 7 818 | 70 189 |
| - Aufw. f. selbst./unselfst. Tätigk. (DM/Fa.) | 637 | 244 | 12 | 3 |
| = Gesamteinkommen (DM/Familie)..... | 27 928 | 88 605 | 28 291 | 135 399 |
| Gesamteinkommen (DM/Fam.-AK)..... | 20 528 | 86 017 | 21 282 | 109 209 |
| Eigenkapital | | | | |
| Eigenkapitalveränderung (± DM/ha LF)..... | - 139 | -73 | -3 091 | -41 |
| Eigenkapitalv. (± % des Anfangswertes)..... | -9,3 | -2,3 | -31,2 | -1,1 |
| Persönliche Steuern (DM/ha LF) | | | | |
| Einkommensteuer..... | 16 | 69 | 20 | 42 |
| Kirchensteuer..... | 2 | 7 | 2 | 5 |
| Vermögenssteuer..... | 0 | 5 | 0 | 2 |
| Sonstige persönliche Steuern..... | 0 | 3 | 1 | 1 |
| Persönliche Steuern..... | 19 | 85 | 24 | 49 |
| Vermögensabgabe..... | 14 | 13 | 8 | 11 |
| Aktivkapital | | | | |
| Boden und Wirtschaftsgebäude (DM/ha LF).... | 4 560 | 4 452 | 4 538 | 4 256 |
| Vieh (DM/ha LF)..... | 285 | 298 | 1 008 | 1 070 |
| Maschinen und Geräte (DM/ha LF)..... | 658 | 798 | 694 | 789 |
| Umlaufkapital (DM/ha LF)..... | 723 | 803 | 1 127 | 1 258 |
| Aktivkapital (DM/ha LF)..... | 6 226 | 6 350 | 7 367 | 7 374 |
| Aktivkapital (DM/AK)..... | 161 717 | 199 680 | 176 665 | 188 107 |
| Maschinenkapital (DM/AK)..... | 17 088 | 25 084 | 16 651 | 20 136 |
| Boden u. Gebäudekapital (% d. Aktivkap.).... | 73,2 | 70,1 | 61,6 | 57,7 |
| Vieh u. Maschinenkapital (% d. Aktivkap.).... | 15,1 | 17,3 | 23,1 | 25,2 |
| Umlaufkapital (% d. Aktivkap.)..... | 11,6 | 12,6 | 15,3 | 17,1 |
| Fremdkapital, Zinsen und Pachten | | | | |
| Kurzfristige Verbindlichkeiten (DM/ha LF).... | 1 531 | 596 | 889 | 841 |
| Mittelfristige Verbindlichkeiten (DM/ha LF) | 369 | 344 | 300 | 163 |
| Langfristige Verbindlichkeiten (DM/ha LF).... | 1 550 | 864 | 1 635 | 1 104 |
| Renten (DM/ha LF)..... | 455 | 170 | 240 | 255 |
| Verbindlichkeiten (DM/ha LF)..... | 3 904 | 1 974 | 3 063 | 2 363 |
| Guthaben und Forderungen (DM/ha LF)..... | 361 | 342 | 319 | 451 |
| Zinsen (DM/ha LF)..... | 264 | 95 | 143 | 97 |
| Zinsen (% der Verbindlichkeiten)..... | 6,8 | 4,8 | 4,7 | 4,1 |
| Pacht (DM/ha Pachtfläche)..... | 270 | 326 | 354 | 276 |
| Ertragsaufwandsrechnung gemäß § 4 LwG | | | | |
| Vergleichsertrag ⁷⁾ (DM/ha LF)..... | 2 133 | 2 500 | 3 091 | 3 786 |
| Vergleichs-Sachaufwand ⁸⁾ (DM/ha LF)..... | 1 331 | 1 614 | 2 345 | 2 729 |
| Vergleichslohn ⁹⁾ (DM/ha LF)..... | 765 | 698 | 839 | 855 |
| Zinsansatz (DM/ha LF)..... | 218 | 222 | 258 | 258 |
| Vergleichsaufwand (DM/ha LF)..... | 2 314 | 2 533 | 3 442 | 3 842 |
| Ertrags-Aufwandsdifferenz (DM/ha LF)..... | - 181 | -34 | - 351 | -56 |
| Abstand ¹⁰⁾ (%)..... | -18,4 | -3,7 | -32,0 | -5,0 |

Erläuterung der Fußnoten auf Seite 26

Wirtschaftsjahr 1972/73

Schleswig-Holstein

Futterbaubetriebe

| Betriebssystemgruppe | F1 | F1 | F1 | F2 | F2 | F2 |
|--|--------------------|----------|-----------|----------|----------|-----------|
| | Größenklasse | unter 20 | 20 bis 50 | 50 u. m. | unter 20 | 20 bis 50 |
| Zahl der Betriebe | 29 | 143 | 26 | 17 | 267 | 69 |
| Standardbetriebseinkommen (1000 DM/Betrieb)..... | 18,1 | 34,8 | 60,5 | 17,6 | 35,5 | 65,5 |
| Landwirtschaftlich genutzte Fläche (ha LF)..... | 23,15 | 36,70 | 63,57 | 19,05 | 34,58 | 64,32 |
| darunter: Pachtland (%)..... | 17,5 | 28,8 | 31,6 | 30,9 | 24,7 | 27,0 |
| Einheitswert (DM/ha LF)..... | 1 288 | 1 252 | 1 063 | 1 237 | 1 245 | 1 263 |
| Arbeitskräfte- u. Schlepperbesatz | | | | | | |
| AK-Besatz (AK/100 ha LF)..... | 5,75 | 4,59 | 3,60 | 8,39 | 5,13 | 4,01 |
| darunter: Familienarbeitskräfte (%)..... | 92,0 | 79,3 | 55,3 | 94,5 | 75,2 | 49,1 |
| männliche Arbeitskräfte (%)..... | 63,8 | 76,3 | 79,4 | 69,6 | 77,0 | 83,5 |
| ständige Arbeitskräfte (%)..... | 84,0 | 90,8 | 87,8 | 95,9 | 92,8 | 86,3 |
| AK je Betrieb (AK/BT)..... | 1,33 | 1,68 | 2,29 | 1,60 | 1,77 | 2,58 |
| Schlepperbesatz (PS/100 ha LF)..... | 163 | 184 | 193 | 229 | 218 | 202 |
| Nutzflächenverh. (% LF) | | | | | | |
| Acker- und Gartenland | 15,9 | 32,2 | 41,1 | 54,3 | 57,8 | 63,4 |
| Dauergrünland..... | 84,1 | 67,8 | 58,9 | 45,7 | 42,1 | 36,4 |
| Dauerkulturen..... | 0,0 | 0,0 | 0,0 | 0,0 | 0,1 | 0,3 |
| Landwirtschaftlich genutzte Fläche..... | 100,0 | 100,0 | 100,0 | 100,0 | 100,0 | 100,0 |
| Ackerflächenverhältnis (% AF) | | | | | | |
| Getreide..... | 25,9 | 46,9 | 48,3 | 70,0 | 64,9 | 61,9 |
| Hülsen- und Ölfrüchte..... | 0,0 | 0,6 | 2,0 | 1,1 | 2,9 | 5,6 |
| Kartoffeln..... | 0,0 | 0,3 | 0,9 | 1,4 | 1,5 | 1,7 |
| Zuckerrüben..... | 0,0 | 0,3 | 0,4 | 0,0 | 2,1 | 2,8 |
| Feldgemüse..... | 0,0 | 0,0 | 0,0 | 0,0 | 0,0 | 0,2 |
| Futterhackfrüchte | 9,6 | 9,2 | 3,9 | 8,4 | 8,8 | 6,1 |
| Hackfrüchte zusammen..... | 9,7 | 9,8 | 5,2 | 9,7 | 12,4 | 10,8 |
| Sonstige Verkaufsfrüchte | 0,0 | 0,0 | 0,4 | 0,0 | 0,5 | 0,4 |
| Ackerfutter | 9,3 | 19,4 | 36,5 | 19,1 | 17,7 | 21,2 |
| Sonstiges | 55,2 | 23,3 | 7,7 | -0,0 | 1,6 | 0,0 |
| Ackerfläche insgesamt..... | 100,0 | 100,0 | 100,0 | 100,0 | 100,0 | 100,0 |
| Viehbesatz (CV/100 ha LF) | | | | | | |
| Milchkühe..... | 63,3 | 76,1 | 75,8 | 65,5 | 64,2 | 57,4 |
| Bullen, Mastvieh..... | 53,9 | 36,3 | 38,4 | 9,5 | 19,9 | 24,6 |
| Jungvieh..... | 34,3 | 42,9 | 41,5 | 36,6 | 40,5 | 36,9 |
| Rindvieh zusammen | 151,5 | 155,2 | 155,6 | 111,6 | 124,5 | 118,8 |
| Schweine..... | 4,6 | 4,2 | 2,1 | 19,6 | 15,0 | 14,6 |
| darunter: Zuchtsauen..... | 2,9 | 1,3 | 0,2 | 6,8 | 4,9 | 1,7 |
| Schafe und Ziegen..... | 1,5 | 2,9 | 0,8 | 2,0 | 0,3 | 0,3 |
| Pferde außer Zugpferde..... | 0,1 | 0,2 | 0,0 | 0,0 | 0,4 | 0,1 |
| Nutzvieh insgesamt..... | 157,8 | 162,6 | 158,5 | 133,2 | 140,3 | 133,8 |
| Erträge u. Leistungen | | | | | | |
| Weizen..... | 39,2 | 38,1 | 32,8 | 39,5 | 38,3 | 38,2 |
| Roggen..... | 31,5 | 35,0 | 31,0 | 32,4 | 34,6 | 36,4 |
| Gerste | 35,7 | 36,2 | 35,2 | 37,3 | 37,2 | 37,8 |
| Hafer | 35,3 | 37,1 | 36,2 | 35,0 | 37,5 | 38,3 |
| Menggetreide | 28,5 | 32,3 | 0,0 | 33,8 | 33,6 | 35,5 |
| Getreide insgesamt..... | 32,4 | 35,9 | 32,5 | 34,9 | 36,6 | 37,7 |
| Kartoffeln..... | 140 | 246 | 253 | 223 | 212 | 256 |
| Zuckerrüben..... | 0 | 304 | 403 | 0 | 350 | 384 |
| Milch (kg/Kuh und Jahr)..... | 4 007 | 4 413 | 4 790 | 4 086 | 4 433 | 4 632 |
| Eier (Stück/Legehennen und Jahr)..... | 195 | 184 | 0 | 197 | 228 | 331 |
| Investitionen (DM/ha LF) | | | | | | |
| Wirtschaftsgebäude..... | 166 | 152 | 234 | 89 | 141 | 179 |
| Maschinen und Geräte..... | 220 | 277 | 221 | 227 | 298 | 321 |
| Vieh | 217 | 218 | 168 | 88 | 137 | 90 |
| Bruttoinvestitionen ¹⁾ | 603 | 648 | 624 | 403 | 576 | 589 |
| Abschreibungen | 219 | 219 | 199 | 178 | 229 | 225 |
| Nettoinvestitionen..... | 384 | 429 | 425 | 225 | 347 | 364 |
| Nettoinvestitionen (in % des Gewinns)..... | 45,1 | 46,1 | 51,6 | 23,7 | 37,0 | 50,3 |

Erläuterung der Fußnoten auf Seite 26

Schleswig-Holstein

Futterbaubetriebe

Wirtschaftsjahr 1972/73

| Betriebssystemgruppe | F1 | | F2 | | F2 | |
|--|----------|-----------|----------|----------|-----------|----------|
| | unter 20 | 20 bis 50 | 50 u. m. | unter 20 | 20 bis 50 | 50 u. m. |
| Getreide, Hülsenfrüchte, Ölfrüchte..... | 41 | 108 | 129 | 157 | 310 | 383 |
| Kartoffeln..... | 0 | 3 | 8 | 19 | 24 | 30 |
| Zuckerrüben..... | 0 | 3 | 6 | 0 | 27 | 47 |
| Sonstige Bodenerzeugnisse | 20 | 3 | 3 | 0 | 11 | 62 |
| Bodenerzeugnisse..... | 61 | 118 | 146 | 176 | 371 | 522 |
| Rindviehverkauf | 1 187 | 921 | 952 | 740 | 732 | 795 |
| Milch..... | 1 010 | 1 362 | 1 496 | 1 108 | 1 183 | 1 109 |
| Schweine-, Ferkelverkauf..... | 178 | 218 | 126 | 871 | 737 | 862 |
| Sonstige tierische Erzeugnisse | 42 | 61 | 16 | 101 | 43 | 11 |
| Tierische Erzeugnisse | 2 417 | 2 563 | 2 591 | 2 820 | 2 695 | 2 777 |
| Wald, Sonstiges ²⁾ | 271 | 192 | 208 | 228 | 215 | 215 |
| Bare Einnahmen | 2 750 | 2 872 | 2 944 | 3 224 | 3 282 | 3 514 |
| Bestandsveränd. an Vieh u. selbsterz. Vorräten. | 222 | 218 | 167 | 73 | 136 | 88 |
| Eigenverbrauch | 50 | 62 | 25 | 77 | 55 | 29 |
| Naturallohn..... | 0 | 0 | 1 | 0 | 0 | 4 |
| Betriebsertrag insgesamt | 3 021 | 3 153 | 3 137 | 3 374 | 3 474 | 3 635 |
| Bereinigter Betriebsertrag (DM/ha LF)..... | 2 021 | 2 163 | 2 100 | 2 199 | 2 285 | 2 292 |
| Bereinigter Betriebsertrag (DM/Betrieb)..... | 46 782 | 79 367 | 133 525 | 41 896 | 79 000 | 147 430 |
| Saatgut..... | 9 | 24 | 28 | 37 | 49 | 55 |
| Schädlingsbekämpfungsmittel..... | 12 | 13 | 12 | 21 | 33 | 43 |
| Handelsdünger | 145 | 195 | 219 | 192 | 234 | 256 |
| Sonst. Spezialaufwand der Bodenproduktion | 3 | 4 | 5 | 6 | 9 | 40 |
| Spezialaufwand der Bodenproduktion | 169 | 237 | 264 | 257 | 325 | 393 |
| Futtermittel | 618 | 749 | 834 | 841 | 906 | 958 |
| Rindviehzukauf..... | 335 | 163 | 145 | 126 | 93 | 104 |
| Schweine- und Ferkelzukauf..... | 14 | 40 | 25 | 163 | 134 | 220 |
| Geflügelzukauf..... | 15 | 4 | 0 | 6 | 5 | 4 |
| Pferde-, Schafe- und Ziegenzukauf..... | 9 | 10 | 4 | 1 | 1 | 2 |
| Sonst. Spezialaufwand der Viehhaltung..... | 80 | 78 | 70 | 72 | 79 | 81 |
| Spezialaufwand der Viehhaltung..... | 1 072 | 1 044 | 1 079 | 1 210 | 1 219 | 1 369 |
| Unterhaltung Maschinen und Geräte | 132 | 127 | 130 | 195 | 146 | 154 |
| Abschreibung Maschinen..... | 161 | 158 | 131 | 139 | 168 | 157 |
| Elektrischer Strom | 34 | 28 | 24 | 36 | 33 | 29 |
| Treibstoffe, Öle, Fette..... | 26 | 25 | 23 | 19 | 27 | 28 |
| Maschinenmiete, Fuhrlohn..... | 55 | 49 | 48 | 66 | 59 | 61 |
| Arbeits Hilfsmittel..... | 408 | 388 | 355 | 456 | 433 | 428 |
| Unterhaltung Wirtschaftsgeb. u. Grundverb. | 82 | 75 | 56 | 90 | 69 | 81 |
| Abschreibung Wirtschaftsgeb. u. Grundverb..... | 58 | 61 | 68 | 39 | 61 | 68 |
| Feuerungsmaterial | 10 | 9 | 16 | 10 | 10 | 10 |
| Sachversicherung (nicht spezifische)..... | 63 | 52 | 42 | 58 | 56 | 50 |
| Allgemeine Betriebsausgaben | 49 | 43 | 46 | 38 | 51 | 51 |
| Bestandsveränderungen an zugek. Vorräten | -2 | -2 | 8 | -2 | -0 | -3 |
| Sonstiger Aufwand ²⁾ | 0 | 14 | 3 | 0 | 2 | 5 |
| Sachaufwand..... | 1 908 | 1 920 | 1 937 | 2 156 | 2 226 | 2 454 |
| Grundsteuer und Lasten..... | 24 | 24 | 18 | 21 | 24 | 24 |
| Wasser- und Wegelasten..... | 17 | 16 | 12 | 11 | 11 | 11 |
| Landwirtschaftskammerbeitrag, -abgabe..... | 5 | 5 | 4 | 4 | 4 | 5 |
| Sonstige Betriebssteuern..... | 19 | 13 | 13 | 11 | 13 | 13 |
| Betriebssteuern..... | 65 | 58 | 46 | 46 | 53 | 52 |
| Barlohn | 32 | 57 | 130 | 25 | 73 | 203 |
| Sozialversicherung..... | 0 | 8 | 27 | 1 | 14 | 48 |
| Naturallohn..... | 0 | 0 | 1 | 0 | 2 | 4 |
| Lohn für entlohnte Arbeitskräfte..... | 32 | 66 | 158 | 26 | 88 | 254 |
| Unfallversicherung..... | 8 | 7 | 7 | 8 | 8 | 7 |
| Betriebsaufwand insgesamt..... | 2 013 | 2 052 | 2 148 | 2 236 | 2 375 | 2 768 |
| Lohnansatz für den Besitzer und die familien- eigenen nicht entlohnten Arbeitskräfte..... | 777 | 555 | 319 | 1 060 | 578 | 334 |
| Arbeitsaufwand insgesamt ²⁾ | 816 | 629 | 484 | 1 093 | 674 | 596 |

Erläuterung der Fußnoten auf Seite 26

Wirtschaftsjahr 1972/73

Schleswig-Holstein

Futterbaubetriebe

| Betriebssystemgruppe | F1 | F1 | F1 | F2 | F2 | F2 |
|--|----------|-----------|----------|----------|-----------|----------|
| Größenklasse | unter 20 | 20 bis 50 | 50 u. m. | unter 20 | 20 bis 50 | 50 u. m. |
| Einkommensrechnung I⁴) | | | | | | |
| Betrieb | | | | | | |
| Betriebseinkommen (DM/ha LF)..... | 1 048 | 1 175 | 1 153 | 1 172 | 1 195 | 1 129 |
| Betriebseinkommen (DM/AK)..... | 18 226 | 25 597 | 32 038 | 13 964 | 23 290 | 28 160 |
| Betriebseinkommen (DM/TDM Aktivkap.).... | 123 | 141 | 158 | 137 | 144 | 145 |
| Arbeitsertrag (DM/AK)..... | 13 040 | 19 260 | 24 919 | 10 392 | 17 631 | 21 342 |
| Reinertrag (DM/ha LF)..... | 232 | 546 | 670 | 79 | 520 | 533 |
| Reinertrag (% des Aktivkapitals)..... | 2,7 | 6,6 | 9,1 | 0,9 | 6,3 | 6,8 |
| Einkommensrechnung II⁵) | | | | | | |
| Unternehmen | | | | | | |
| Betriebseinkommen (DM/Betrieb)..... | 24 259 | 43 117 | 73 324 | 22 323 | 41 314 | 72 632 |
| - Fremdlohnaufwand (DM/Betrieb)..... | 916 | 2 691 | 10 445 | 635 | 3 326 | 16 842 |
| - Pachtufwand (DM/Unternehmen)..... | 1 372 | 3 408 | 5 591 | 1 909 | 2 477 | 4 401 |
| - Fremdkapitalzinsen (DM/Untern.)..... | 2 676 | 3 634 | 5 858 | 1 896 | 3 509 | 6 456 |
| + Pacht- u. Zinserträge (DM/Untern.)..... | 402 | 396 | 881 | 222 | 294 | 1 417 |
| + vom Verpächter getr. Aufw. (DM/Untern.) | 32 | 351 | 43 | 4 | 154 | 206 |
| = Gewinn (DM/Unternehmen)..... | 19 730 | 34 130 | 52 353 | 18 108 | 32 449 | 46 555 |
| Gewinn (DM/Fam.-AK)..... | 16 112 | 25 550 | 41 382 | 11 985 | 24 311 | 36 741 |
| Einkommensrechnung III⁶) | | | | | | |
| Unternehmerfamilie | | | | | | |
| Gewinn (DM/Unternehmen)..... | 19 730 | 34 130 | 52 353 | 18 108 | 32 449 | 46 555 |
| + Einkünfte aus selbst. Tätigkeit (DM/Fam.) | 166 | 64 | 0 | 362 | 7 | 0 |
| + Einkünfte aus unselfst. Tätigk. (DM/Fam.) | 2 803 | 740 | 803 | 4 306 | 775 | 77 |
| + Renten (DM/Familie)..... | 802 | 208 | 274 | 1 000 | 299 | 24 |
| + sonstige Einkünfte (DM/Familie)..... | 3 069 | 6 733 | 12 269 | 1 347 | 8 513 | 5 714 |
| - Aufw. f. selbst./unselfst. Tätigk. (DM/Fa.) | 83 | 5 | 0 | 0 | 405 | 2 |
| = Gesamteinkommen (DM/Familie)..... | 26 487 | 41 869 | 65 699 | 25 122 | 41 638 | 52 368 |
| Gesamteinkommen (DM/Fam.-AK)..... | 20 505 | 30 969 | 51 160 | 16 218 | 30 853 | 41 286 |
| Eigenkapital | | | | | | |
| Eigenkapitalveränderung (± DM/ha LF)..... | - 240 | 48 | 327 | 110 | 68 | 56 |
| Eigenkapitalv. (± % des Anfangswertes)..... | - 5,1 | 1,0 | 7,4 | 2,1 | 1,4 | 1,2 |
| Persönliche Steuern (DM/ha LF) | | | | | | |
| Einkommensteuer..... | 5 | 10 | 22 | 13 | 12 | 34 |
| Kirchensteuer..... | 1 | 1 | 2 | 2 | 2 | 4 |
| Vermögenssteuer..... | 0 | 0 | 0 | 0 | 1 | 1 |
| Sonstige persönliche Steuern..... | 0 | 0 | 0 | 0 | 0 | 2 |
| Persönliche Steuern..... | 6 | 12 | 24 | 14 | 15 | 40 |
| Vermögensabgabe..... | 1 | 2 | 3 | 1 | 4 | 7 |
| Aktivkapital | | | | | | |
| Boden und Wirtschaftsgebäude (DM/ha LF).... | 4 299 | 4 060 | 3 367 | 4 230 | 4 104 | 3 813 |
| Vieh (DM/ha LF)..... | 2 496 | 2 569 | 2 515 | 2 075 | 2 203 | 2 099 |
| Maschinen und Geräte (DM/ha LF)..... | 698 | 773 | 610 | 837 | 855 | 753 |
| Umlaufkapital (DM/ha LF)..... | 1 026 | 909 | 831 | 1 421 | 1 133 | 1 146 |
| Aktivkapital (DM/ha LF)..... | 8 519 | 8 311 | 7 322 | 8 563 | 8 295 | 7 811 |
| Aktivkapital (DM/AK)..... | 148 159 | 181 065 | 203 387 | 102 067 | 161 703 | 194 783 |
| Maschinenkapital (DM/AK)..... | 12 137 | 16 831 | 16 937 | 9 976 | 16 676 | 18 781 |
| Boden u. Gebäudekapital (% d. Aktivkap.)..... | 50,5 | 48,9 | 46,0 | 49,4 | 49,5 | 48,8 |
| Vieh u. Maschinenkapital (% d. Aktivkap.)..... | 37,5 | 40,2 | 42,7 | 34,0 | 36,9 | 36,5 |
| Umlaufkapital (% d. Aktivkap.)..... | 12,0 | 10,9 | 11,3 | 16,6 | 13,7 | 14,7 |
| Fremdkapital, Zinsen und Pachten | | | | | | |
| Kurzfristige Verbindlichkeiten (DM/ha LF).... | 919 | 681 | 666 | 708 | 689 | 815 |
| Mittelfristige Verbindlichkeiten (DM/ha LF) | 85 | 211 | 193 | 238 | 285 | 228 |
| Langfristige Verbindlichkeiten (DM/ha LF).... | 2 521 | 1 607 | 1 452 | 928 | 1 479 | 985 |
| Renten (DM/ha LF)..... | 319 | 333 | 311 | 232 | 343 | 359 |
| Verbindlichkeiten (DM/ha LF)..... | 3 845 | 2 832 | 2 622 | 2 107 | 2 796 | 2 386 |
| Guthaben und Forderungen (DM/ha LF)..... | 301 | 378 | 525 | 529 | 431 | 396 |
| Zinsen (DM/ha LF)..... | 116 | 99 | 92 | 100 | 101 | 98 |
| Zinsen (% der Verbindlichkeiten)..... | 3,0 | 3,5 | 3,5 | 4,7 | 3,6 | 4,1 |
| Pacht (DM/ha Pachtfläche)..... | 318 | 314 | 286 | 290 | 284 | 311 |
| Ertrags- und Aufwandsrechnung gemäß § 4 LwG | | | | | | |
| Vergleichsertrag ⁷⁾ (DM/ha LF)..... | 3 040 | 3 176 | 3 146 | 3 403 | 3 494 | 3 647 |
| Vergleichs-Sachaufwand ⁸⁾ (DM/ha LF)..... | 1 981 | 1 986 | 1 990 | 2 210 | 2 287 | 2 513 |
| Vergleichslohn ⁹⁾ (DM/ha LF)..... | 1 075 | 918 | 765 | 1 549 | 1 019 | 855 |
| Zinsansatz (DM/ha LF)..... | 298 | 291 | 256 | 300 | 290 | 273 |
| Vergleichsaufwand (DM/ha LF)..... | 3 354 | 3 194 | 3 011 | 4 059 | 3 596 | 3 642 |
| Ertrags-Aufwandsdifferenz (DM/ha LF)..... | - 314 | - 18 | 135 | - 656 | - 102 | 6 |
| Abstand ¹⁰⁾ (%)..... | - 22,9 | - 1,5 | 13,2 | - 35,5 | - 7,8 | 0,5 |

Erläuterung der Fußnoten auf Seite 26

Schleswig-Holstein

Wirtschaftsjahr 1972/73

Landwirtschaftliche Gemischtbetriebe

| Betriebssystemgruppe | XLA | XLA |
|--|-----------|-------------|
| Größenklasse | 20 bis 50 | 50 und mehr |
| Zahl der Betriebe | 62 | 35 |
| Standardbetriebseinkommen (1000 DM/Betrieb)..... | 39,5 | 97,2 |
| Landwirtschaftlich genutzte Fläche (ha LF)..... | 36,01 | 83,32 |
| darunter: Pachtland (%)..... | 18,0 | 19,2 |
| Einheitswert (DM/ha LF)..... | 1 332 | 1 397 |
| Arbeitskräfte- u. Schlepperbesatz | | |
| AK-Besatz (AK/100 ha LF)..... | 5,07 | 5,09 |
| darunter: Familienarbeitskräfte (%)..... | 66,7 | 29,5 |
| männliche Arbeitskräfte (%)..... | 75,5 | 80,4 |
| ständige Arbeitskräfte (%)..... | 90,1 | 89,0 |
| AK je Betrieb (AK/BT)..... | 1,83 | 4,24 |
| Schlepperbesatz (PS/100 ha LF)..... | 241 | 220 |
| Nutzflächenverh. (% LF) | | |
| Acker- und Gartenland | 70,2 | 74,7 |
| Dauergrünland..... | 29,7 | 25,3 |
| Dauerkulturen..... | 0,1 | 0,0 |
| Landwirtschaftlich genutzte Fläche | 100,0 | 100,0 |
| Ackerflächenverhältnis (% AF) | | |
| Getreide..... | 70,4 | 64,6 |
| Hülsen- und Ölfrüchte..... | 8,3 | 11,1 |
| Kartoffeln..... | 1,1 | 0,5 |
| Zuckerrüben..... | 1,9 | 7,1 |
| Feldgemüse..... | 0,0 | 0,1 |
| Futterhackfrüchte | 5,0 | 3,2 |
| Hackfrüchte zusammen..... | 8,1 | 10,8 |
| Sonstige Verkaufsfrüchte..... | 0,6 | 1,5 |
| Ackerfutter | 12,3 | 11,8 |
| Sonstiges | 0,3 | 0,3 |
| Ackerfläche insgesamt..... | 100,0 | 100,0 |
| Viehbesatz (GV/100 ha LF) | | |
| Milchkühe..... | 44,0 | 43,5 |
| Bullen, Mastvieh..... | 8,7 | 9,1 |
| Jungvieh..... | 29,8 | 31,7 |
| Rindvieh zusammen | 82,5 | 84,3 |
| Schweine | 39,9 | 40,3 |
| darunter: Zuchtsauen | 11,5 | 6,3 |
| Schafe und Ziegen..... | 0,1 | 0,0 |
| Pferde außer Zugpferde..... | 0,3 | 0,3 |
| Nutzvieh insgesamt..... | 122,8 | 125,0 |
| Erträge u. Leistungen | | |
| Weizen..... | 38,3 | 40,3 |
| Roggen..... | 34,7 | 36,5 |
| Gerste | 38,5 | 42,2 |
| Hafer | 39,2 | 41,2 |
| Menggetreide | 167,7 | 32,6 |
| Getreide insgesamt..... | 37,5 | 40,7 |
| Kartoffeln..... | 236 | 216 |
| Zuckerrüben..... | 386 | 397 |
| Milch (kg/Kuh und Jahr)..... | 4 434 | 4 617 |
| Eier (Stück/Legehennen und Jahr)..... | 187 | 186 |
| Investitionen (DM/ha LF) | | |
| Wirtschaftsgebäude..... | 218 | 259 |
| Maschinen und Geräte | 351 | 286 |
| Vieh | 77 | 98 |
| Bruttoinvestitionen ¹⁾ | 646 | 644 |
| Abschreibungen | 237 | 260 |
| Nettoinvestitionen..... | 408 | 383 |
| Nettoinvestitionen (in % des Gewinns)..... | 42,5 | 50,2 |

Erläuterung der Fußnoten auf Seite 26

Wirtschaftsjahr 1972/73

Landwirtschaftliche Gemischtbetriebe

Schleswig-Holstein

| Betriebssystemgruppe | XLA | XLA |
|--|---------------|--------------|
| Größenklasse | 20 bis 50 | 50 und mehr |
| Getreide, Hülsenfrüchte, Ölfrüchte..... | 462 | 626 |
| Kartoffeln..... | 31 | 16 |
| Zuckerrüben..... | 39 | 140 |
| Sonstige Bodenerzeugnisse | 20 | 18 |
| Bodenerzeugnisse..... | 552 | 800 |
| Rindviehverkauf | 579 | 585 |
| Milch..... | 827 | 835 |
| Schweine-, Ferkelverkauf..... | 1 861 | 1 912 |
| Sonstige tierische Erzeugnisse | 45 | 43 |
| Tierische Erzeugnisse | -3 312 | 3 375 |
| Wald, Sonstiges ²⁾ | 258 | 313 |
| Bare Einnahmen | 4 122 | 4 488 |
| Bestandsveränd. an Vieh u. selbsterz. Vorräten. | 82 | 92 |
| Eigenverbrauch | 42 | 23 |
| Naturallohn | 1 | 5 |
| Betriebsertrag insgesamt | 4 248 | 4 608 |
| Bereinigter Betriebsertrag (DM/ha LF)..... | 2 450 | 2 594 |
| Bereinigter Betriebsertrag (DM/Betrieb)..... | 88 227 | 216 141 |
| Saatgut..... | 68 | 71 |
| Schädlingsbekämpfungsmittel..... | 56 | 56 |
| Handelsdünger | 246 | 268 |
| Sonst. Spezialaufwand der Bodenproduktion | 13 | 13 |
| Spezialaufwand der Bodenproduktion | 382 | 409 |
| Futtermittel | 1 275 | 1 314 |
| Rindviehzukauf..... | 105 | 150 |
| Schweine- und Ferkelzukauf..... | 345 | 475 |
| Geflügelzukauf..... | 4 | 4 |
| Pferde-, Schafe- und Ziegenzukauf..... | 1 | 1 |
| Sonst. Spezialaufwand der Viehhaltung..... | 78 | 77 |
| Spezialaufwand der Viehhaltung..... | 1 808 | 2 021 |
| Unterhaltung Maschinen und Geräte | 149 | 157 |
| Abschreibung Maschinen | 173 | 175 |
| Elektrischer Strom | 35 | 38 |
| Treibstoffe, Öle, Fette..... | 27 | 36 |
| Maschinenmiete, Fuhrlohn..... | 69 | 57 |
| Arbeitshilfsmittel..... | 452 | 462 |
| Unterhaltung Wirtschaftsgeb. u. Grundverb. | 70 | 91 |
| Abschreibung Wirtschaftsgeb. u. Grundverb. | 65 | 86 |
| Feuerungsmaterial | 13 | 14 |
| Sachversicherung (nicht spezifische)..... | 60 | 57 |
| Allgemeine Betriebsausgaben | 54 | 60 |
| Bestandsveränderungen an zugek. Vorräten | -2 | -7 |
| Sonstiger Aufwand ²⁾ | 11 | 28 |
| Sachaufwand..... | 2 914 | 3 220 |
| Grundsteuer und Lasten..... | 26 | 31 |
| Wasser- und Wegelasten..... | 7 | 11 |
| Landwirtschaftskammerbeitrag, -abgabe..... | 5 | 5 |
| Sonstige Betriebssteuern..... | 19 | 22 |
| Betriebssteuern | 56 | 69 |
| Barlohn | 105 | 353 |
| Sozialversicherung | 21 | 76 |
| Naturallohn | 1 | 5 |
| Lohn für entlohnte Arbeitskräfte | 127 | 434 |
| Unfallversicherung..... | 8 | 8 |
| Betriebsaufwand insgesamt..... | 3 105 | 3 732 |
| Lohnansatz für den Besitzer und die familien- eigenen nicht entlohnnten Arbeitskräfte | 523 | 346 |
| Arbeitsaufwand insgesamt³⁾..... | 658 | 788 |

Schleswig-Holstein

Wirtschaftsjahr 1972/73

Landwirtschaftliche Gemischtbetriebe

| Betriebssystemgruppe | XLA | XLA |
|--|-----------|-------------|
| Größenklasse | 20 bis 50 | 50 und mehr |
| Einkommensrechnung I⁴⁾ | | |
| Betrieb | | |
| Betriebseinkommen (DM/ha LF)..... | 1 278 | 1 319 |
| Betriebseinkommen (DM/AK)..... | 25 205 | 25 904 |
| Betriebseinkommen (DM/TDM Aktivkap.)..... | 152 | 156 |
| Arbeitsertag (DM/AK)..... | 19 394 | 20 109 |
| Reinertrag (DM/ha LF)..... | 620 | 531 |
| Reinertrag (% des Aktivkapitals)..... | 7,4 | 6,3 |
| Einkommensrechnung II⁵⁾ | | |
| Einkommensrechnung Unternehmen | | |
| Betriebseinkommen (DM/Betrieb)..... | 46 021 | 109 864 |
| - Fremdlohnaufwand (DM/Betrieb)..... | 4 872 | 36 804 |
| - Pachtaufwand (DM/Unternehmen)..... | 1 969 | 3 925 |
| - Fremdkapitalzinsen (DM/Untern.)..... | 5 125 | 7 239 |
| + Pacht- u. Zinserträge (DM/Untern.)..... | 525 | 1 392 |
| + vom Verpächter getr. Aufw. (DM/Untern.)..... | 55 | 322 |
| = Gewinn (DM/Unternehmen)..... | 34 634 | 63 610 |
| Gewinn (DM/Fam.-AK)..... | 28 454 | 50 893 |
| Einkommensrechnung III⁶⁾ | | |
| Unternehmerfamilie | | |
| Gewinn (DM/Unternehmen)..... | 34 634 | 63 610 |
| + Einkünfte aus selbst. Tätigkeit (DM/Fam.)..... | 162 | 151 |
| + Einkünfte aus unselfst. Tätigk. (DM/Fam.)..... | 1 167 | 1 202 |
| + Renten (DM/Familie)..... | 366 | 285 |
| + sonstige Einkünfte (DM/Familie)..... | 5 098 | 89 029 |
| - Aufw. f. selbst./unselfst. Tätigk. (DM/Fa.)..... | 35 | 0 |
| = Gesamteinkommen (DM/Familie)..... | 41 393 | 154 278 |
| Gesamteinkommen (DM/Fam.-AK)..... | 33 326 | 121 492 |
| Eigenkapital | | |
| Eigenkapitalveränderung (± DM/ha LF)..... | 306 | 51 |
| Eigenkapitalv. (± % des Anfangswertes)..... | 7,6 | 1,0 |
| Persönliche Steuern (DM/ha LF) | | |
| Einkommensteuer..... | 12 | 34 |
| Kirchensteuer..... | 2 | 3 |
| Vermögensteuer..... | 0 | 1 |
| Sonstige persönliche Steuern..... | 0 | 2 |
| Persönliche Steuern..... | 14 | 39 |
| Vermögensabgabe..... | 7 | 8 |
| Aktivkapital | | |
| Boden und Wirtschaftsgebäude (DM/ha LF).... | 4 255 | 4 178 |
| Vieh (DM/ha LF)..... | 1 876 | 1 911 |
| Maschinen und Geräte (DM/ha LF)..... | 876 | 819 |
| Umlaufkapital (DM/ha LF)..... | 1 412 | 1 520 |
| Aktivkapital (DM/ha LF)..... | 8 419 | 8 428 |
| Aktivkapital (DM/AK)..... | 166 052 | 165 579 |
| Maschinenkapital (DM/AK)..... | 17 282 | 16 097 |
| Boden u. Gebäudekapital (% d. Aktivkap.)..... | 50,5 | 49,6 |
| Vieh u. Maschinenkapital (% d. Aktivkap.)..... | 32,7 | 32,4 |
| Umlaufkapital (% d. Aktivkap.)..... | 16,8 | 18,0 |
| Fremdkapital, Zinsen und Pachten | | |
| Kurzfristige Verbindlichkeiten (DM/ha LF).... | 890 | 695 |
| Mittelfristige Verbindlichkeiten (DM/ha LF)..... | 199 | 188 |
| Langfristige Verbindlichkeiten (DM/ha LF).... | 1 878 | 1 222 |
| Renten (DM/ha LF)..... | 386 | 232 |
| Verbindlichkeiten (DM/ha LF)..... | 3 352 | 2 337 |
| Guthaben und Forderungen (DM/ha LF)..... | 463 | 598 |
| Zinsen (DM/ha LF)..... | 142 | 87 |
| Zinsen (% der Verbindlichkeiten)..... | 4,2 | 3,7 |
| Pacht (DM/ha Pachtfläche)..... | 326 | 289 |
| Ertragsaufwandsrechnung gemäß § 4 LwC | | |
| Vergleichsertrag ⁷⁾ (DM/ha LF)..... | 4 263 | 4 619 |
| Vergleichs-Sachaufwand ⁸⁾ (DM/ha LF)..... | 2 978 | 3 298 |
| Vergleichslohn ⁹⁾ (DM/ha LF)..... | 1 003 | 1 053 |
| Zinsansatz (DM/ha LF)..... | 295 | 295 |
| Vergleichsaufwand (DM/ha LF)..... | 4 276 | 4 646 |
| Ertrags-Aufwandsdifferenz (DM/ha LF)..... | -12 | -27 |
| Abstand ¹⁰⁾ (%)..... | -1,0 | -2,0 |

Erläuterung der Fußnoten auf Seite 26

Wirtschaftsjahr 1972/73

Niedersachsen

Marktfruchtbetriebe

| Betriebssystemgruppe | M1 | M1 | M2 | M2 | M2 |
|---|-----------|----------|----------|-----------|----------|
| Größenklasse | 20 bis 50 | 50 u. m. | unter 20 | 20 bis 50 | 50 u. m. |
| Zahl der Betriebe | 63 | 79 | 16 | 111 | 81 |
| Standardbetriebeinkommen (1000 DM/Betrieb)..... | 36,6 | 76,9 | 17,4 | 37,5 | 78,8 |
| Landwirtschaftlich genutzte Fläche (ha LF)..... | 34,87 | 69,96 | 17,32 | 32,65 | 65,59 |
| darunter: Pachtland (%)..... | 25,8 | 25,2 | 27,6 | 28,1 | 26,9 |
| Einheitswert (DM/ha LF)..... | 2 180 | 2 121 | 1 373 | 1 535 | 1 439 |
| Arbeitskräfte- u. Schlepperbesatz | | | | | |
| AK-Besatz (AK/100 ha LF)..... | 4,79 | 3,78 | 7,42 | 5,45 | 4,87 |
| darunter: Familienarbeitskräfte (%)..... | 71,8 | 43,1 | 96,8 | 76,5 | 42,1 |
| männliche Arbeitskräfte (%)..... | 70,8 | 76,2 | 70,6 | 72,5 | 77,4 |
| ständige Arbeitskräfte (%)..... | 79,5 | 78,0 | 93,1 | 87,7 | 86,4 |
| AK je Betrieb (AK/BT)..... | 1,67 | 2,64 | 1,29 | 1,78 | 3,19 |
| Schlepperbesatz (PS/100 ha LF)..... | 304 | 243 | 357 | 280 | 234 |
| Nutzflächenverh. (% LF) | | | | | |
| Acker- und Gartenland | 93,3 | 95,7 | 82,0 | 78,3 | 80,2 |
| Dauergrünland..... | 6,7 | 4,3 | 18,0 | 21,7 | 19,8 |
| Dauerkulturen..... | 0,0 | 0,0 | 0,0 | 0,0 | 0,0 |
| Landwirtschaftlich genutzte Fläche | 100,0 | 100,0 | 100,0 | 100,0 | 100,0 |
| Ackerflächenverhältnis (% AF) | | | | | |
| Getreide..... | 73,6 | 69,9 | 76,0 | 74,4 | 70,1 |
| Hülsen- und Ölfrüchte..... | 1,5 | 3,5 | 2,1 | 1,4 | 1,6 |
| Kartoffeln..... | 2,4 | 2,1 | 7,5 | 6,7 | 8,3 |
| Zuckerrüben..... | 21,1 | 21,8 | 7,3 | 13,5 | 15,6 |
| Feldgemüse..... | 0,1 | 1,5 | 0,0 | 0,0 | 0,4 |
| Futterhackfrüchte | 0,6 | 0,2 | 3,5 | 2,6 | 1,7 |
| Hackfrüchte zusammen..... | 24,1 | 25,7 | 18,3 | 22,8 | 26,1 |
| Sonstige Verkaufsfrüchte..... | 0,1 | 0,8 | 0,0 | 0,1 | 0,4 |
| Ackerfutter | 0,2 | 0,1 | 3,6 | 1,1 | 1,6 |
| Sonstiges | 0,1 | 0,1 | 0,0 | 0,1 | 0,2 |
| Ackerfläche insgesamt..... | 100,0 | 100,0 | 100,0 | 100,0 | 100,0 |
| Viehbesatz (GV/100 ha LF) | | | | | |
| Milchkühe..... | 2,1 | 0,9 | 15,0 | 27,3 | 22,9 |
| Bullen, Mastvieh..... | 12,7 | 5,3 | 13,4 | 15,2 | 10,3 |
| Jungvieh..... | 2,4 | 0,8 | 5,0 | 13,1 | 15,3 |
| Rindvieh zusammen | 17,1 | 6,9 | 33,4 | 55,7 | 48,6 |
| Schweine..... | 6,3 | 6,4 | 31,4 | 21,1 | 25,2 |
| darunter: Zuchtsauen | 0,6 | 0,9 | 13,4 | 4,2 | 3,8 |
| Schafe und Ziegen..... | 0,5 | 0,6 | 0,0 | 0,0 | 0,3 |
| Pferde außer Zugpferde..... | 0,4 | 0,3 | 0,0 | 0,1 | 0,4 |
| Nutzvieh insgesamt..... | 24,3 | 14,2 | 64,9 | 76,9 | 74,5 |
| Erträge u. Leistungen | | | | | |
| Weizen..... | 44,2 | 42,3 | 42,7 | 42,9 | 43,2 |
| Roggen..... | 42,0 | 40,6 | 35,3 | 35,9 | 39,2 |
| Gerste | 118,4 | 47,4 | 35,2 | 42,5 | 41,5 |
| Hafer..... | 128,6 | 40,7 | 33,0 | 36,8 | 38,3 |
| Menggetreide | 33,1 | 39,3 | 38,2 | 39,1 | 43,5 |
| Getreide insgesamt..... | 43,6 | 43,6 | 38,0 | 40,1 | 40,8 |
| Kartoffeln..... | 249 | 261 | 243 | 250 | 282 |
| Zuckerrüben..... | 417 | 407 | 446 | 383 | 388 |
| Milch (kg/Kuh und Jahr)..... | 3 727 | 4 351 | 4 644 | 4 259 | 4 750 |
| Eier (Stück/Legehenne und Jahr)..... | 204 | 214 | 198 | 204 | 204 |
| Investitionen (DM/ha LF) | | | | | |
| Wirtschaftsgebäude..... | 35 | 54 | 69 | 97 | 62 |
| Maschinen und Geräte..... | 301 | 324 | 594 | 303 | 332 |
| Vieh | -18 | -16 | -52 | 32 | 18 |
| Bruttoinvestitionen ¹⁾ | 317 | 361 | 611 | 433 | 412 |
| Abschreibungen | 256 | 261 | 353 | 292 | 268 |
| Nettoinvestitionen..... | 61 | 99 | 258 | 141 | 145 |
| Nettoinvestitionen (in % des Gewinns)..... | 8,4 | 15,8 | 30,3 | 17,8 | 18,5 |

Erläuterung der Fußnoten auf Seite 26

Niedersachsen

Marktfruchtbetriebe

Wirtschaftsjahr 1972/73

| Betriebssystemgruppe | M1 | M1 | M2 | M2 | M2 |
|--|--------------|--------------|--------------|--------------|--------------|
| Größenklasse | 20 bis 50 | 50 u. m. | unter 20 | 20 bis 50 | 50 u. m. |
| Getreide, Hülsenfrüchte, Ölfrüchte..... | 928 | 982 | 520 | 488 | 538 |
| Kartoffeln..... | 93 | 128 | 183 | 173 | 290 |
| Zuckerrüben..... | 583 | 587 | 190 | 298 | 354 |
| Sonstige Bodenerzeugnisse | 85 | 155 | 311 | 30 | 45 |
| Bodenerzeugnisse..... | 1 690 | 1 853 | 1 204 | 988 | 1 227 |
| Rindviehverkauf | 376 | 176 | 300 | 472 | 373 |
| Milch..... | 35 | 14 | 288 | 481 | 460 |
| Schweine-, Ferkelverkauf..... | 282 | 301 | 1 056 | 838 | 1 052 |
| Sonstige tierische Erzeugnisse | 69 | 139 | 129 | 120 | 39 |
| Tierische Erzeugnisse | 762 | 631 | 1 773 | 1 912 | 1 923 |
| Wald, Sonstiges ²⁾ | 368 | 266 | 414 | 244 | 292 |
| Bare Einnahmen | 2 820 | 2 750 | 3 390 | 3 144 | 3 442 |
| Bestandsveränd. an Vieh u. selbsterz. Vorräten. | - 25 | - 23 | - 56 | 29 | 19 |
| Eigenverbrauch | 23 | 11 | 84 | 45 | 25 |
| Naturallohn | 1 | 1 | 0 | 2 | 4 |
| Betriebsertrag insgesamt | 2 819 | 2 739 | 3 419 | 3 219 | 3 490 |
| Bereinigter Betriebsertrag (DM/ha LF)..... | 2 240 | 2 238 | 2 554 | 2 303 | 2 546 |
| Bereinigter Betriebsertrag (DM/Betrieb)..... | 78 121 | 156 575 | 44 235 | 75 183 | 167 001 |
| Saatgut..... | 105 | 107 | 91 | 75 | 84 |
| Schädlingsbekämpfungsmittel..... | 96 | 108 | 41 | 61 | 75 |
| Handelsdünger | 262 | 280 | 300 | 256 | 271 |
| Sonst. Spezialaufwand der Bodenproduktion | 23 | 33 | 24 | 21 | 28 |
| Spezialaufwand der Bodenproduktion | 486 | 528 | 457 | 412 | 459 |
| Futtermittel | 188 | 200 | 566 | 517 | 552 |
| Rindviehzukauf..... | 167 | 85 | 106 | 147 | 89 |
| Schweine- und Ferkelzukauf..... | 85 | 75 | 98 | 162 | 213 |
| Geflügelzukauf..... | 9 | 28 | 4 | 15 | 5 |
| Pferde-, Schafe- und Ziegenzukauf..... | 25 | 6 | 0 | 1 | 2 |
| Sonst. Spezialaufwand der Viehhaltung..... | 18 | 14 | 43 | 55 | 67 |
| Spezialaufwand der Viehhaltung..... | 492 | 408 | 817 | 897 | 927 |
| Unterhaltung Maschinen und Geräte | 169 | 151 | 189 | 174 | 189 |
| Abschreibung Maschinen..... | 218 | 217 | 300 | 243 | 214 |
| Elektrischer Strom | 26 | 24 | 46 | 33 | 32 |
| Treibstoffe, Öle, Fette..... | 38 | 33 | 52 | 35 | 35 |
| Maschinenmiete, Fuhrlohn..... | 57 | 28 | 85 | 60 | 47 |
| Arbeitshilfsmittel..... | 508 | 452 | 673 | 544 | 517 |
| Unterhaltung Wirtschaftsgeb. u. Grundverb. | 63 | 57 | 56 | 86 | 71 |
| Abschreibung Wirtschaftsgeb. u. Grundverb. | 38 | 45 | 53 | 49 | 54 |
| Feuerungsmaterial | 11 | 11 | 16 | 10 | 12 |
| Sachversicherung (nicht spezifische)..... | 42 | 36 | 83 | 49 | 43 |
| Allgemeine Betriebsausgaben | 74 | 70 | 83 | 62 | 69 |
| Bestandsveränderungen an zugek. Vorräten | - 20 | - 17 | - 38 | - 14 | - 18 |
| Sonstiger Aufwand ²⁾ | 40 | 21 | 64 | 14 | 31 |
| Sachaufwand..... | 1 734 | 1 610 | 2 265 | 2 109 | 2 165 |
| Grundsteuer und Lasten..... | 47 | 45 | 37 | 39 | 33 |
| Wasser- und Wegelasten..... | 9 | 11 | 13 | 9 | 4 |
| Landwirtschaftskammerbeitrag, -abgabe..... | 8 | 9 | 6 | 6 | 6 |
| Sonstige Betriebssteuern..... | 15 | 12 | 34 | 13 | 7 |
| Betriebssteuern..... | 79 | 76 | 90 | 68 | 50 |
| Barlohn | 118 | 253 | 25 | 84 | 283 |
| Sozialversicherung..... | 11 | 38 | 0 | 10 | 54 |
| Naturallohn | 1 | 1 | 0 | 3 | 4 |
| Lohn für entlohnte Arbeitskräfte | 129 | 292 | 25 | 98 | 341 |
| Unfallversicherung..... | 15 | 16 | 17 | 15 | 14 |
| Betriebsaufwand insgesamt..... | 1 957 | 1 994 | 2 396 | 2 289 | 2 569 |
| Lohnansatz für den Besitzer und die familien- eigenen nicht entlohnnten Arbeitskräfte | 592 | 354 | 1 030 | 645 | 368 |
| Arbeitsaufwand insgesamt³⁾..... | 736 | 661 | 1 071 | 758 | 723 |

Erläuterung der Fußnoten auf Seite 26

Wirtschaftsjahr 1972/73

Niedersachsen

Marktfruchtbetriebe

| Betriebssystemgruppe | M1 | M1 | M2 | M2 | M2 | |
|--|--|----------|----------|-----------|----------|--------|
| Größenklasse | 20 bis 50 | 50 u. m. | unter 20 | 20 bis 50 | 50 u. m. | |
| Einkommensrechnung I⁴⁾ | | | | | | |
| Betrieb | Betriebseinkommen (DM/ha LF)..... | 1 005 | 1 052 | 1 064 | 1 043 | 1 276 |
| | Betriebseinkommen (DM/AK)..... | 20 985 | 27 836 | 14 342 | 19 135 | 26 196 |
| | Betriebseinkommen (DM/TDM Aktivkap.).... | 131 | 148 | 126 | 128 | 170 |
| | Arbeitsertrag (DM/AK)..... | 15 365 | 21 269 | 10 352 | 13 904 | 20 794 |
| | Reinertrag (DM/ha LF)..... | 269 | 391 | -7 | 285 | 552 |
| Reinertrag (% des Aktivkapitals)..... | 3,5 | 5,5 | -0,1 | 3,5 | 7,4 | |
| Einkommensrechnung II⁵⁾ | | | | | | |
| Einkommensrechnung Unternehmen | Betriebseinkommen (DM/Betrieb)..... | 35 054 | 73 614 | 18 433 | 34 050 | 83 678 |
| | - Fremdlohnaufwand (DM/Betrieb)..... | 5 022 | 21 513 | 722 | 3 677 | 23 271 |
| | - Pachtufwand (DM/Unternehmen)..... | 3 094 | 6 021 | 1 142 | 2 375 | 4 584 |
| | - Fremdkapitalzinsen (DM/Untern.)..... | 3 029 | 5 951 | 2 344 | 3 017 | 6 727 |
| | + Pacht- u. Zinserträge (DM/Untern.)..... | 1 059 | 3 086 | 181 | 585 | 1 534 |
| | + vom Verpächter getr. Aufw. (DM/Untern.) | 387 | 842 | 293 | 412 | 689 |
| | = Gewinn (DM/Unternehmen)..... | 25 355 | 44 057 | 14 699 | 25 977 | 51 319 |
| Gewinn (DM/Fam.-AK)..... | 21 135 | 38 633 | 11 819 | 19 079 | 38 165 | |
| Einkommensrechnung III⁶⁾ | | | | | | |
| Unternehmerfamilie | Gewinn (DM/Unternehmen)..... | 25 355 | 44 057 | 14 699 | 25 977 | 51 319 |
| | + Einkünfte aus selbst. Tätigkeit (DM/Fam.) | 133 | 65 | 1 167 | 0 | 0 |
| | + Einkünfte aus unselfst. Tätigk. (DM/Fam.) | 497 | 0 | 4 560 | 2 007 | 422 |
| | + Renten (DM/Familie)..... | 84 | 0 | 431 | 237 | 136 |
| | + sonstige Einkünfte (DM/Familie)..... | 8 037 | 2 643 | 117 | 5 679 | 2 454 |
| | - Aufw. f. selbst./unselfst. Tätigk. (DM/Fa.) | 121 | 5 | 0 | 1 | 0 |
| | = Gesamteinkommen (DM/Familie)..... | 33 986 | 46 759 | 20 975 | 33 900 | 54 331 |
| Gesamteinkommen (DM/Fam.-AK)..... | 27 592 | 40 679 | 14 720 | 23 857 | 40 151 | |
| Eigenkapital | | | | | | |
| Eigenkapital | Eigenkapitalveränderung (± DM/ha LF)..... | 3 | 53 | -180 | 147 | 284 |
| | Eigenkapitalv. (± % des Anfangswertes)..... | 0,1 | 1,4 | -5,4 | 3,5 | 6,7 |
| Persönliche Steuern (DM/ha LF) | | | | | | |
| Persönliche Steuern | Einkommensteuer..... | 62 | 94 | 4 | 26 | 46 |
| | Kirchensteuer..... | 6 | 10 | 1 | 3 | 5 |
| | Vermögenssteuer..... | 4 | 6 | 0 | 0 | 1 |
| | Sonstige persönliche Steuern..... | 3 | 6 | 0 | 1 | 2 |
| | Persönliche Steuern..... | 76 | 116 | 6 | 30 | 53 |
| Vermögensabgabe..... | 21 | 21 | 3 | 13 | 14 | |
| Aktivkapital | | | | | | |
| Aktivkapital | Boden und Wirtschaftsgebäude (DM/ha LF).... | 5 235 | 4 865 | 4 487 | 4 559 | 4 126 |
| | Vieh (DM/ha LF)..... | 374 | 213 | 972 | 1 183 | 1 137 |
| | Maschinen und Geräte (DM/ha LF)..... | 993 | 1 061 | 1 398 | 1 163 | 1 066 |
| | Umlaufkapital (DM/ha LF)..... | 1 090 | 953 | 1 602 | 1 240 | 1 187 |
| | Aktivkapital (DM/ha LF)..... | 7 691 | 7 093 | 8 459 | 8 145 | 7 516 |
| Aktivkapital (DM/AK)..... | 160 567 | 187 636 | 113 998 | 149 452 | 154 327 | |
| Maschinenkapital (DM/AK)..... | 20 728 | 28 078 | 18 844 | 21 339 | 21 882 | |
| Boden u. Gebäudekapital (% d. Aktivkap.)..... | 68,1 | 68,6 | 53,0 | 56,0 | 54,9 | |
| Vieh u. Maschinenkapital (% d. Aktivkap.)..... | 17,8 | 18,0 | 28,0 | 28,8 | 29,3 | |
| Umlaufkapital (% d. Aktivkap.)..... | 14,2 | 13,4 | 18,9 | 15,2 | 15,8 | |
| Fremdkapital, Zinsen und Pachten | | | | | | |
| Fremdkapital, Zinsen und Pachten | Kurzfristige Verbindlichkeiten (DM/ha LF).... | 604 | 635 | 768 | 567 | 623 |
| | Mittelfristige Verbindlichkeiten (DM/ha LF) | 297 | 151 | 444 | 166 | 259 |
| | Langfristige Verbindlichkeiten (DM/ha LF).... | 1 031 | 841 | 2 041 | 1 315 | 767 |
| | Renten (DM/ha LF)..... | 396 | 411 | 319 | 314 | 345 |
| | Verbindlichkeiten (DM/ha LF)..... | 2 328 | 2 037 | 3 573 | 2 363 | 1 995 |
| | Guthaben und Forderungen (DM/ha LF)..... | 689 | 667 | 361 | 403 | 565 |
| | Zinsen (DM/ha LF)..... | 87 | 85 | 135 | 92 | 102 |
| Zinsen (% der Verbindlichkeiten)..... | 3,7 | 4,2 | 3,8 | 3,9 | 5,1 | |
| Pacht (DM/ha Pachtfläche)..... | 352 | 326 | 231 | 264 | 267 | |
| Ertrags- und Aufwandsrechnung gemäß § 4 LwG | | | | | | |
| Ertrags- Aufwandsrechnung gemäß § 4 LwG | Vergleichsertrag ⁷⁾ (DM/ha LF)..... | 2 827 | 2 743 | 3 450 | 3 237 | 3 501 |
| | Vergleichs-Sachaufwand ⁸⁾ (DM/ha LF)..... | 1 828 | 1 702 | 2 371 | 2 191 | 2 228 |
| | Vergleichslohn ⁹⁾ (DM/ha LF)..... | 933 | 788 | 1 382 | 1 059 | 1 000 |
| | Zinsansatz (DM/ha LF)..... | 269 | 248 | 296 | 285 | 263 |
| | Vergleichsaufwand (DM/ha LF)..... | 3 030 | 2 738 | 4 050 | 3 535 | 3 491 |
| Ertrags-Aufwandsdifferenz (DM/ha LF)..... | -203 | 5 | -599 | -298 | 10 | |
| Abstand ¹⁰⁾ (%)..... | -16,9 | 0,4 | -35,7 | -22,2 | 0,8 | |

Erläuterung der Fußnoten auf Seite 26

Niedersachsen

Wirtschaftsjahr 1972/73

Futterbaubetriebe

| Betriebssystemgruppe Größenklasse | F1 | | F2 | | F2 | |
|---|-------------------------------------|-----------|----------|-----------|----------|-------|
| | unter 20 | 20 bis 50 | unter 20 | 20 bis 50 | 50 u. m. | |
| Zahl der Betriebe | 33 | 119 | 42 | 155 | 17 | |
| Standardbetriebseinkommen (1000 DM/Betrieb) | 16,7 | 33,3 | 16,9 | 33,8 | 66,0 | |
| Landwirtschaftlich genutzte Fläche (ha LF) | 20,53 | 36,03 | 17,93 | 32,71 | 64,77 | |
| darunter: Pachtland (%) | 38,3 | 35,9 | 35,3 | 28,2 | 32,5 | |
| Einheitswert (DM/ha LF) | 1 201 | 1 450 | 1 064 | 1 048 | 1 325 | |
| Arbeitskräfte- u. Schlepperbesatz | AK-Besatz (AK/100 ha LF) | 7,06 | 4,75 | 7,60 | 5,57 | 4,00 |
| | darunter: Familienarbeitskräfte (%) | 93,8 | 77,7 | 94,2 | 80,3 | 46,0 |
| | männliche Arbeitskräfte (%) | 77,8 | 81,5 | 77,0 | 75,4 | 78,7 |
| | ständige Arbeitskräfte (%) | 96,0 | 90,5 | 94,9 | 91,6 | 93,2 |
| | AK je Betrieb (AK/BT) | 1,45 | 1,71 | 1,36 | 1,82 | 2,59 |
| | Schlepperbesatz (PS/100 ha LF) | 187 | 154 | 249 | 224 | 174 |
| Nutzflä- chenverh. (% LF) | Acker- und Gartenland | 13,2 | 13,5 | 41,6 | 43,9 | 50,3 |
| | Dauergrünland | 86,7 | 86,5 | 58,4 | 55,9 | 49,0 |
| | Dauerkulturen | 0,1 | 0,0 | 0,0 | 0,1 | 0,7 |
| Landwirtschaftlich genutzte Fläche | 100,0 | 100,0 | 100,0 | 100,0 | 100,0 | |
| Ackerflächenverhältnis (% AF) | Getreide | 53,9 | 52,8 | 81,8 | 76,5 | 69,5 |
| | Hülsen- und Ölfrüchte | 0,0 | 0,5 | 0,0 | 1,0 | 3,1 |
| | Kartoffeln | 4,5 | 1,1 | 5,8 | 6,4 | 2,8 |
| | Zuckerrüben | 0,0 | 0,0 | 0,4 | 2,8 | 6,6 |
| | Feldgemüse | 0,0 | 0,1 | 0,2 | 0,2 | 1,1 |
| | Futterhackfrüchte | 10,9 | 5,1 | 10,8 | 8,2 | 5,5 |
| | Hackfrüchte zusammen | 15,4 | 6,3 | 17,2 | 17,7 | 16,0 |
| | Sonstige Verkaufsfrüchte | 0,0 | 0,0 | 0,0 | 0,1 | 0,0 |
| | Ackerfutter | 0,4 | 6,4 | 0,9 | 3,7 | 8,8 |
| | Sonstiges | 30,3 | 34,1 | 0,1 | 0,6 | 2,6 |
| Ackerfläche insgesamt | 100,0 | 100,0 | 100,0 | 100,0 | 100,0 | |
| Viehbesatz (GV/100 ha LF) | Milchkühe | 73,5 | 81,9 | 64,7 | 58,2 | 57,6 |
| | Bullen, Mastvieh | 26,5 | 25,0 | 9,8 | 20,6 | 21,1 |
| | Jungvieh | 44,0 | 47,2 | 40,8 | 37,7 | 35,2 |
| | Rindvieh zusammen | 144,0 | 154,1 | 115,4 | 116,5 | 113,9 |
| | Schweine | 5,4 | 4,3 | 19,5 | 19,4 | 10,6 |
| | darunter: Zuchtsauen | 2,1 | 2,6 | 9,1 | 7,1 | 1,7 |
| | Schafe und Ziegen | 0,1 | 0,1 | 0,2 | 0,0 | 0,0 |
| | Pferde außer Zugpferde | 0,9 | 0,6 | 0,4 | 0,7 | 1,0 |
| | Nutzvieh insgesamt | 150,4 | 159,1 | 135,4 | 136,6 | 125,5 |
| | Erträge u. Leistungen | Weizen | 28,1 | 37,3 | 61,4 | 39,4 |
| Roggen | | 33,2 | 33,2 | 30,7 | 33,4 | 35,4 |
| Gerste | | 39,1 | 37,7 | 37,8 | 37,3 | 36,6 |
| Hafer | | 35,8 | 33,6 | 32,4 | 35,7 | 36,2 |
| Menggetreide | | 35,0 | 32,4 | 33,5 | 33,7 | 27,9 |
| Getreide insgesamt | | 33,9 | 33,8 | 34,0 | 35,6 | 35,9 |
| Kartoffeln | | 270 | 206 | 241 | 265 | 266 |
| Zuckerrüben | | 0 | 0 | 394 | 363 | 359 |
| Milch (kg/Kuh und Jahr) | | 4 239 | 4 152 | 4 136 | 4 383 | 4 373 |
| Eier (Stück/Legehennen und Jahr) | | 210 | 203 | 182 | 205 | 186 |
| Investitionen (DM/ha LF) | Wirtschaftsgebäude | 51 | 170 | 47 | 212 | 62 |
| | Maschinen und Geräte | 260 | 291 | 370 | 331 | 192 |
| | Vieh | 92 | 106 | 54 | 92 | 104 |
| | Bruttoinvestitionen ¹⁾ | 403 | 568 | 472 | 635 | 358 |
| | Abschreibungen | 210 | 219 | 291 | 266 | 216 |
| Nettoinvestitionen | 193 | 349 | 181 | 369 | 142 | |
| Nettoinvestitionen (in % des Gewinns) | 20,9 | 46,4 | 18,1 | 43,7 | 25,6 | |

Erläuterung der Fußnoten auf Seite 26

Wirtschaftsjahr 1972/73

Futterbaubetriebe

Niedersachsen

| Betriebssystemgruppe | F1 | | F2 | | F2 |
|--|----------|-----------|----------|-----------|----------|
| | unter 20 | 20 bis 50 | unter 20 | 20 bis 50 | 50 u. m. |
| Größenklasse | | | | | |
| Getreide, Hülsenfrüchte, Ölfrüchte..... | 20 | 27 | 83 | 126 | 274 |
| Kartoffeln..... | 25 | 5 | 65 | 75 | 74 |
| Zuckerrüben..... | 0 | 0 | 8 | 42 | 117 |
| Sonstige Bodenerzeugnisse | 17 | 4 | 41 | 25 | 39 |
| Bodenerzeugnisse..... | 61 | 36 | 197 | 268 | 505 |
| Rindviehverkauf | 851 | 794 | 624 | 701 | 578 |
| Milch..... | 1 256 | 1 404 | 1 088 | 1 052 | 1 054 |
| Schweine-, Ferkelverkauf | 224 | 147 | 804 | 717 | 462 |
| Sonstige tierische Erzeugnisse | 41 | 18 | 38 | 58 | 20 |
| Tierische Erzeugnisse | 2 373 | 2 363 | 2 554 | 2 528 | 2 114 |
| Wald, Sonstiges ²⁾ | 201 | 197 | 252 | 233 | 173 |
| Bare Einnahmen | 2 635 | 2 596 | 3 004 | 3 029 | 2 792 |
| Bestandsveränd. an Vieh u. selbsterz. Vorräten. | 90 | 105 | 59 | 91 | 98 |
| Eigenverbrauch | 66 | 36 | 93 | 54 | 27 |
| Naturallohn..... | 1 | 2 | 1 | 3 | 5 |
| Betriebsertrag insgesamt | 2 792 | 2 738 | 3 157 | 3 177 | 2 921 |
| Bereinigter Betriebsertrag (DM/ha LF)..... | 1 974 | 1 957 | 2 358 | 2 199 | 2 064 |
| Bereinigter Betriebsertrag (DM/Betrieb)..... | 40 531 | 70 507 | 42 264 | 71 931 | 133 691 |
| Saatgut..... | 14 | 14 | 34 | 41 | 48 |
| Schädlingsbekämpfungsmittel..... | 8 | 9 | 21 | 24 | 40 |
| Handelsdünger | 134 | 164 | 214 | 229 | 232 |
| Sonst. Spezialaufwand der Bodenproduktion | 0 | 2 | 6 | 10 | 13 |
| Spezialaufwand der Bodenproduktion | 156 | 188 | 275 | 304 | 333 |
| Futtermittel | 618 | 652 | 623 | 707 | 558 |
| Rindviehzukauf..... | 129 | 99 | 48 | 132 | 145 |
| Schweine- und Ferkelzukauf..... | 51 | 12 | 86 | 88 | 107 |
| Geflügelzukauf..... | 6 | 1 | 6 | 5 | 0 |
| Pferde-, Schafe- und Ziegenzukauf..... | 0 | 5 | 2 | 5 | 0 |
| Sonst. Spezialaufwand der Viehhaltung..... | 81 | 90 | 90 | 84 | 91 |
| Spezialaufwand der Viehhaltung..... | 885 | 858 | 856 | 1 021 | 900 |
| Unterhaltung Maschinen und Geräte | 145 | 117 | 175 | 152 | 155 |
| Abschreibung Maschinen..... | 170 | 157 | 240 | 203 | 168 |
| Elektrischer Strom | 34 | 35 | 43 | 38 | 34 |
| Treibstoffe, Öle, Fette..... | 32 | 27 | 38 | 36 | 34 |
| Maschinenmiete, Fuhrlohn..... | 42 | 51 | 61 | 60 | 80 |
| Arbeits Hilfsmittel..... | 423 | 387 | 558 | 489 | 472 |
| Unterhaltung Wirtschaftsgeb. u. Grundverb. | 65 | 74 | 67 | 69 | 57 |
| Abschreibung Wirtschaftsgeb. u. Grundverb. | 40 | 61 | 50 | 63 | 48 |
| Feuerungsmaterial | 7 | 6 | 13 | 11 | 10 |
| Sachversicherung (nicht spezifische)..... | 35 | 35 | 45 | 43 | 39 |
| Allgemeine Betriebsausgaben | 46 | 59 | 46 | 46 | 63 |
| Bestandsveränderungen an zugek. Vorräten | -3 | -4 | -7 | -8 | -32 |
| Sonstiger Aufwand ²⁾ | 2 | 8 | 10 | 13 | 2 |
| Sachaufwand..... | 1 656 | 1 672 | 1 913 | 2 051 | 1 892 |
| Grundsteuer und Lasten..... | 24 | 28 | 27 | 27 | 33 |
| Wasser- und Wegelasten..... | 17 | 23 | 20 | 17 | 18 |
| Landwirtschaftskammerbeitrag, -abgabe..... | 6 | 7 | 5 | 5 | 6 |
| Sonstige Betriebssteuern..... | 14 | 19 | 18 | 21 | 6 |
| Betriebssteuern..... | 61 | 78 | 69 | 70 | 63 |
| Barlohn | 23 | 73 | 33 | 58 | 208 |
| Sozialversicherung | 3 | 10 | 3 | 9 | 33 |
| Naturallohn..... | 0 | 2 | 1 | 2 | 4 |
| Lohn für entlohnte Arbeitskräfte | 26 | 85 | 37 | 69 | 246 |
| Unfallversicherung..... | 12 | 10 | 12 | 12 | 12 |
| Betriebsaufwand insgesamt..... | 1 755 | 1 845 | 2 031 | 2 201 | 2 212 |
| Lohnansatz für den Besitzer und die familien- eigenen nicht entlohten Arbeitskräfte | 915 | 569 | 1 010 | 656 | 334 |
| Arbeitsaufwand insgesamt ³⁾ | 953 | 664 | 1 059 | 737 | 591 |

Niedersachsen

Wirtschaftsjahr 1972/73

Futterbaubetriebe

| Betriebssystemgruppe | F1 | F1 | F2 | F2 | F2 |
|--|----------|-----------|----------|-----------|----------|
| Größenklasse | unter 20 | 20 bis 50 | unter 20 | 20 bis 50 | 50 u. m. |
| Einkommensrechnung I⁴⁾ | | | | | |
| Betrieb | | | | | |
| Betriebseinkommen (DM/ha LF)..... | 1 075 | 989 | 1 175 | 1 057 | 967 |
| Betriebseinkommen (DM/AK)..... | 15 224 | 20 819 | 15 464 | 18 979 | 24 165 |
| Betriebseinkommen (DM/TDM Aktivkap.).... | 131 | 116 | 140 | 132 | 125 |
| Arbeitsertrag (DM/AK)..... | 11 144 | 14 552 | 11 608 | 13 954 | 17 402 |
| Reinertrag (DM/ha LF)..... | 122 | 325 | 116 | 320 | 376 |
| Reinertrag (% des Aktivkapitals)..... | 1,5 | 3,8 | 1,4 | 4,0 | 4,9 |
| Einkommensrechnung II⁵⁾ | | | | | |
| Einkommensrechnung | | | | | |
| Unternehmen | | | | | |
| Betriebseinkommen (DM/Betrieb)..... | 22 065 | 35 635 | 21 069 | 34 579 | 62 610 |
| - Fremdlöhnaufwand (DM/Betrieb)..... | 783 | 3 428 | 876 | 2 649 | 16 651 |
| - Pachtlaufwand (DM/Unternehmen)..... | 1 716 | 2 602 | 1 169 | 1 960 | 4 642 |
| - Fremdkapitalzinsen (DM/Untern.)..... | 1 082 | 3 268 | 1 393 | 3 165 | 7 756 |
| + Pacht- u. Zinserträge (DM/Untern.)..... | 318 | 401 | 120 | 528 | 1 118 |
| + vom Verpächter getr. Aufw. (DM/Untern.) | 157 | 349 | 126 | 286 | 1 187 |
| = Gewinn (DM/Unternehmen)..... | 18 958 | 27 087 | 17 876 | 27 619 | 35 866 |
| Gewinn (DM/Fam.-AK)..... | 13 950 | 20 371 | 13 927 | 18 889 | 30 093 |
| Einkommensrechnung III⁶⁾ | | | | | |
| Unternehmerfamilie | | | | | |
| Gewinn (DM/Unternehmen)..... | 18 958 | 27 087 | 17 876 | 27 619 | 35 866 |
| + Einkünfte aus selbst. Tätigkeit (DM/Fam.) | 0 | 46 | 49 | 0 | 0 |
| + Einkünfte aus unselfst. Tätigk. (DM/Fam.) | 2 910 | 542 | 2 529 | 816 | 244 |
| + Renten (DM/Familie)..... | 67 | 53 | 466 | 500 | 0 |
| + sonstige Einkünfte (DM/Familie)..... | 381 | 1 353 | 1 358 | 565 | 5 466 |
| - Aufw. f. selbst./unselfst. Tätigk. (DM/Fa.) | 20 | 0 | 52 | 162 | 0 |
| = Gesamteinkommen (DM/Familie)..... | 22 296 | 29 082 | 22 226 | 29 337 | 41 577 |
| Gesamteinkommen (DM/Fam.-AK)..... | 15 524 | 21 713 | 16 110 | 19 716 | 34 715 |
| Eigenkapital | | | | | |
| Eigenkapitalveränderung (± DM/ha LF)..... | 158 | 123 | 144 | 90 | 24 |
| Eigenkapitalv. (± % des Anfangswertes)..... | 3,3 | 2,7 | 2,9 | 2,0 | 0,5 |
| Persönliche Steuern | | | | | |
| (DM/ha LF) | | | | | |
| Einkommensteuer..... | 3 | 12 | 1 | 9 | 32 |
| Kirchensteuer..... | 1 | 2 | 1 | 1 | 3 |
| Vermögenssteuer..... | 0 | 0 | 0 | 0 | 0 |
| Sonstige persönliche Steuern..... | 0 | 0 | 0 | 0 | 3 |
| Persönliche Steuern..... | 4 | 14 | 3 | 11 | 38 |
| Vermögensabgabe..... | 0 | 1 | 2 | 6 | 10 |
| Aktivkapital | | | | | |
| Boden und Wirtschaftsgebäude (DM/ha LF).... | 4 156 | 4 387 | 3 874 | 3 728 | 3 875 |
| Vieh (DM/ha LF)..... | 2 382 | 2 522 | 2 117 | 2 136 | 1 977 |
| Maschinen und Geräte (DM/ha LF)..... | 688 | 769 | 1 091 | 1 033 | 939 |
| Umlaufkapital (DM/ha LF)..... | 1 003 | 827 | 1 292 | 1 101 | 938 |
| Aktivkapital (DM/ha LF)..... | 8 230 | 8 506 | 8 374 | 7 998 | 7 729 |
| Aktivkapital (DM/AK)..... | 116 571 | 179 070 | 110 184 | 143 587 | 193 233 |
| Maschinenkapital (DM/AK)..... | 9 747 | 16 198 | 14 350 | 18 548 | 23 478 |
| Boden u. Gebäudekapital (% d. Aktivkap.)..... | 50,5 | 51,6 | 46,3 | 46,6 | 50,1 |
| Vieh u. Maschinenkapital (% d. Aktivkap.)..... | 37,3 | 38,7 | 38,3 | 39,6 | 37,7 |
| Umlaufkapital (% d. Aktivkap.)..... | 12,2 | 9,7 | 15,4 | 13,8 | 12,1 |
| Fremdkapital, Zinsen und Pachten | | | | | |
| Kurzfristige Verbindlichkeiten (DM/ha LF).... | 515 | 634 | 516 | 599 | 854 |
| Mittelfristige Verbindlichkeiten (DM/ha LF) | 134 | 134 | 194 | 117 | 104 |
| Langfristige Verbindlichkeiten (DM/ha LF).... | 732 | 2 082 | 982 | 1 837 | 963 |
| Renten (DM/ha LF)..... | 167 | 149 | 315 | 304 | 403 |
| Verbindlichkeiten (DM/ha LF)..... | 1 549 | 2 999 | 2 006 | 2 857 | 2 325 |
| Guthaben und Forderungen (DM/ha LF)..... | 404 | 362 | 386 | 342 | 328 |
| Zinsen (DM/ha LF)..... | 53 | 91 | 78 | 96 | 120 |
| Zinsen (% der Verbindlichkeiten)..... | 3,4 | 3,0 | 3,9 | 3,4 | 5,2 |
| Pacht (DM/ha Pachtfläche)..... | 212 | 227 | 203 | 221 | 224 |
| Ertragsaufwandsrechnung | | | | | |
| gemäß § 4 LwG | | | | | |
| Vergleichsertrag ⁷⁾ (DM/ha LF)..... | 2 816 | 2 752 | 3 192 | 3 199 | 2 933 |
| Vergleichs-Sachaufwand ⁸⁾ (DM/ha LF)..... | 1 729 | 1 760 | 1 994 | 2 132 | 1 966 |
| Vergleichslohn ⁹⁾ (DM/ha LF)..... | 1 380 | 967 | 1 452 | 1 093 | 838 |
| Zinsansatz (DM/ha LF)..... | 288 | 298 | 293 | 280 | 271 |
| Vergleichsaufwand (DM/ha LF)..... | 3 397 | 3 024 | 3 740 | 3 505 | 3 075 |
| Ertrags-Aufwandsdifferenz (DM/ha LF)..... | - 580 | - 272 | - 547 | - 307 | - 142 |
| Abstand ¹⁰⁾ (%)..... | -34,8 | -21,5 | -31,4 | -22,3 | -12,8 |

Erläuterung der Fußnoten auf Seite 26

Wirtschaftsjahr 1972/73

Niedersachsen

| | Veredelungs- | | Landwirtschaftliche | |
|--|--------------|----------|---------------------|-------------|
| | betriebe | | Gemischtbetriebe | |
| Betriebssystemgruppe | V2 | XLA | XLA | XLA |
| Größenklasse | 20 bis 50 | unter 20 | 20 bis 50 | 50 und mehr |
| Zahl der Betriebe | 17 | 30 | 189 | 37 |
| Standardbetriebseinkommen (1000 DM/Betrieb)..... | 35,9 | 16,3 | 34,1 | 70,2 |
| Landwirtschaftlich genutzte Fläche (ha LF)..... | 19,06 | 14,17 | 27,99 | 59,57 |
| darunter: Pachtland (%)..... | 15,1 | 27,5 | 24,8 | 17,9 |
| Einheitswert (DM/ha LF) | 1 161 | 1 107 | 1 104 | 1 034 |
| Arbeitskräfte- u. Schlepperbesatz | | | | |
| AK-Besatz (AK/100 ha LF)..... | 7,17 | 9,46 | 5,94 | 4,68 |
| darunter: Familienarbeitskräfte (%)..... | 96,0 | 96,4 | 86,9 | 54,7 |
| männliche Arbeitskräfte (%)..... | 74,9 | 73,0 | 76,4 | 73,9 |
| ständige Arbeitskräfte (%)..... | 95,1 | 95,5 | 90,7 | 88,2 |
| AK je Betrieb (AK/BT)..... | 1,37 | 1,34 | 1,66 | 2,79 |
| Schlepperbesatz (PS/100 ha LF)..... | 236 | 270 | 247 | 219 |
| Nutzflächenverh. | | | | |
| (% LF) | | | | |
| Acker- und Gartenland | 77,7 | 63,4 | 60,9 | 63,7 |
| Dauergrünland..... | 22,3 | 36,6 | 39,0 | 36,3 |
| Dauerkulturen..... | 0,0 | 0,0 | 0,1 | 0,0 |
| Landwirtschaftlich genutzte Fläche | 100,0 | 100,0 | 100,0 | 100,0 |
| Ackerflächenverhältnis | | | | |
| (% AF) | | | | |
| Getreide..... | 83,8 | 79,4 | 78,7 | 73,8 |
| Hülsen- und Ölfrüchte..... | 1,3 | 0,2 | 0,5 | 0,1 |
| Kartoffeln..... | 6,9 | 7,4 | 7,5 | 10,3 |
| Zuckerrüben..... | 0,9 | 2,9 | 4,2 | 6,6 |
| Feldgemüse..... | 0,6 | 0,2 | 0,2 | 0,2 |
| Futterhackfrüchte | 5,1 | 7,6 | 6,7 | 4,7 |
| Hackfrüchte zusammen..... | 13,4 | 18,1 | 18,6 | 21,7 |
| Sonstige Verkaufsfrüchte..... | 0,0 | 0,0 | 0,1 | 0,0 |
| Ackerfutter..... | 0,4 | 1,9 | 1,8 | 4,1 |
| Sonstiges | -0,0 | 0,2 | 0,0 | 0,2 |
| Ackerfläche insgesamt..... | 100,0 | 100,0 | 100,0 | 100,0 |
| Viehbesatz | | | | |
| (GV/100 ha LF) | | | | |
| Milchkühe | 23,1 | 48,4 | 43,4 | 30,1 |
| Bullen, Mastvieh..... | 1,4 | 10,4 | 15,6 | 26,3 |
| Jungvieh..... | 18,6 | 25,4 | 31,4 | 27,1 |
| Rindvieh zusammen | 43,1 | 84,3 | 90,4 | 83,5 |
| Schweine | 139,8 | 50,4 | 45,5 | 42,8 |
| darunter: Zuchtsauen | 61,7 | 21,0 | 15,3 | 8,9 |
| Schafe und Ziegen..... | 0,0 | 0,1 | 0,0 | 0,0 |
| Pferde außer Zugpferde..... | 1,0 | 0,0 | 0,3 | 1,3 |
| Nutzvieh insgesamt..... | 183,9 | 134,8 | 136,1 | 127,5 |
| Erträge u. Leistungen | | | | |
| Weizen..... | 42,0 | 39,8 | 40,5 | 39,3 |
| Roggen..... | 34,6 | 34,1 | 45,3 | 35,8 |
| Gerste | 38,4 | 37,9 | 38,4 | 35,6 |
| Hafer..... | 39,1 | 36,7 | 40,3 | 36,1 |
| Menggetreide | 34,7 | 34,5 | 36,7 | 35,8 |
| Getreide insgesamt..... | 37,5 | 36,4 | 36,8 | 36,3 |
| Kartoffeln..... | 253 | 265 | 258 | 258 |
| Zuckerrüben..... | 296 | 352 | 378 | 373 |
| Milch (kg/Kuh und Jahr)..... | 3 900 | 4 181 | 4 252 | 4 435 |
| Eier (Stück/Legehennen und Jahr)..... | 222 | 182 | 193 | 201 |
| Investitionen | | | | |
| (DM/ha LF) | | | | |
| Wirtschaftsgebäude..... | 225 | 60 | 157 | 121 |
| Maschinen und Geräte..... | 321 | 307 | 289 | 310 |
| Vieh..... | 356 | 70 | 165 | 142 |
| Bruttoinvestitionen ¹⁾ | 901 | 437 | 611 | 572 |
| Abschreibungen | 386 | 326 | 292 | 289 |
| Nettoinvestitionen..... | 516 | 111 | 319 | 283 |
| Nettoinvestitionen (in % des Gewinns)..... | 25,8 | 7,7 | 28,6 | 34,2 |

Erläuterung der Fußnoten auf Seite 26

Niedersachsen

Wirtschaftsjahr 1972/73

| Betriebssystemgruppe | Veredelungs- | | Landwirtschaftliche | | |
|---|---|----------|---------------------|-------------|-------|
| | betriebe | | Gemischtbetriebe | | |
| Größenklasse | V2 | XLA | XLA | XLA | |
| | 20 bis 50 | unter 20 | 20 bis 50 | 50 und mehr | |
| Betriebsertrag (DM/ha LF) | Getreide, Hülsenfrüchte, Ölfrüchte..... | 227 | 97 | 135 | 210 |
| | Kartoffeln..... | 99 | 120 | 124 | 263 |
| | Zuckerrüben..... | 14 | 51 | 72 | 112 |
| | Sonstige Bodenerzeugnisse | 29 | 24 | 18 | 11 |
| | Bodenerzeugnisse..... | 370 | 292 | 348 | 596 |
| | Rindviehverkauf..... | 223 | 635 | 545 | 683 |
| | Milch..... | 409 | 813 | 758 | 543 |
| | Schweine-, Ferkelverkauf..... | 5 391 | 1 676 | 1 633 | 1 616 |
| | Sonstige tierische Erzeugnisse | 1 419 | 172 | 109 | 39 |
| | Tierische Erzeugnisse | 7 442 | 3 296 | 3 045 | 2 881 |
| | Wald, Sonstiges ²⁾ | 351 | 260 | 247 | 343 |
| | Bare Einnahmen | 8 163 | 3 849 | 3 640 | 3 820 |
| | Bestandsveränd. an Vieh u. selbsterz. Vorräten. | 341 | 41 | 156 | 131 |
| | Eigenverbrauch | 92 | 124 | 72 | 33 |
| | Naturallohn..... | 0 | 1 | 1 | 4 |
| Betriebsertrag insgesamt | 8 596 | 4 014 | 3 869 | 3 988 | |
| Bereinigter Betriebsertrag (DM/ha LF)..... | 3 819 | 2 894 | 2 489 | 2 487 | |
| Bereinigter Betriebsertrag (DM/Betrieb)..... | 72 806 | 41 019 | 69 671 | 148 147 | |
| Betriebsaufwand (DM/ha LF) | Saatgut..... | 70 | 56 | 51 | 68 |
| | Schädlingsbekämpfungsmittel..... | 37 | 27 | 32 | 44 |
| | Handelsdünger | 234 | 212 | 234 | 265 |
| | Sonst. Spezialaufwand der Bodenproduktion | 11 | 9 | 16 | 22 |
| | Spezialaufwand der Bodenproduktion | 352 | 304 | 333 | 399 |
| | Futtermittel | 3 842 | 859 | 969 | 939 |
| | Rindviehzukauf..... | 120 | 112 | 114 | 214 |
| | Schweine- und Ferkelzukauf..... | 453 | 76 | 215 | 275 |
| | Geflügelzukauf..... | 252 | 17 | 28 | 5 |
| | Pferde-, Schafe- und Ziegenzukauf..... | 40 | 0 | 3 | 0 |
| | Sonst. Spezialaufwand der Viehhaltung..... | 141 | 87 | 84 | 96 |
| | Spezialaufwand der Viehhaltung..... | 4 848 | 1 151 | 1 413 | 1 529 |
| | Unterhaltung Maschinen und Geräte | 255 | 151 | 164 | 187 |
| | Abschreibung Maschinen..... | 259 | 268 | 220 | 216 |
| | Elektrischer Strom | 79 | 50 | 39 | 39 |
| Treibstoffe, Öle, Fette..... | 56 | 43 | 40 | 39 | |
| Maschinenmiete, Fuhrlohn..... | 103 | 77 | 76 | 76 | |
| Arbeitshilfsmittel..... | 752 | 590 | 538 | 557 | |
| Unterhaltung Wirtschaftsgeb. u. Grundverb. | 85 | 119 | 59 | 76 | |
| Abschreibung Wirtschaftsgeb. u. Grundverb..... | 127 | 58 | 72 | 72 | |
| Feuerungsmaterial | 19 | 19 | 14 | 16 | |
| Sachversicherung (nicht spezifische)..... | 72 | 58 | 45 | 40 | |
| Allgemeine Betriebsausgaben | 64 | 63 | 48 | 63 | |
| Bestandsveränderungen an zugek. Vorräten | -70 | -4 | -26 | -45 | |
| Sonstiger Aufwand ²⁾ | 1 | 16 | 14 | 39 | |
| Sachaufwand..... | 6 249 | 2 373 | 2 509 | 2 747 | |
| Grundsteuer und Lasten..... | 27 | 23 | 28 | 29 | |
| Wasser- und Wegelasten..... | 21 | 12 | 16 | 16 | |
| Landwirtschaftskammerbeitrag, -abgabe..... | 8 | 6 | 6 | 6 | |
| Sonstige Betriebssteuern..... | 20 | 20 | 20 | 10 | |
| Betriebssteuern | 75 | 60 | 70 | 60 | |
| Barlohn | 26 | 11 | 46 | 185 | |
| Sozialversicherung | 0 | 1 | 5 | 31 | |
| Naturallohn..... | 0 | 1 | 2 | 3 | |
| Lohn für entlohnte Arbeitskräfte | 26 | 14 | 52 | 219 | |
| Unfallversicherung..... | 14 | 16 | 13 | 13 | |
| Betriebsaufwand insgesamt..... | 6 364 | 2 463 | 2 644 | 3 040 | |
| Lohnansatz für den Besitzer und die familien- | | | | | |
| eigenen nicht entlohten Arbeitskräfte | 949 | 1 198 | 732 | 394 | |
| Arbeitsaufwand insgesamt ³⁾ | 988 | 1 227 | 796 | 626 | |

Wirtschaftsjahr 1972/73

Niedersachsen

| Betriebssystemgruppe | Veredelungs- | | Landwirtschaftliche | | |
|--|--|-----------------|---------------------|--------------------|---------|
| | betriebe | | Gemischtbetriebe | | |
| Größenklasse | V2 20 bis 50 | XLA unter 20 | XLA 20 bis 50 | XLA 50 und mehr | XLA |
| Einkommensrechnung I⁴⁾ | | | | | |
| Betrieb | Betriebseinkommen (DM/ha LF)..... | 2 271 | 1 580 | 1 290 | 1 180 |
| | Betriebseinkommen (DM/AK)..... | 31 677 | 16 707 | 21 721 | 25 223 |
| | Betriebseinkommen (DM/TDM Aktivkap.).... | 204 | 171 | 152 | 153 |
| | Arbeitsertrag (DM/AK)..... | 26 234 | 13 294 | 16 711 | 19 444 |
| | Reinertrag (DM/ha LF)..... | 1 283 | 353 | 494 | 554 |
| | Reinertrag (% des Aktivkapitals)..... | 11,5 | 3,8 | 5,8 | 7,2 |
| Einkommensrechnung II⁵⁾ | | | | | |
| Einkommensrechnung Unternehmen | Betriebseinkommen (DM/Betrieb)..... | 43 299 | 22 403 | 36 112 | 70 321 |
| | - Fremdlohnaufwand (DM/Betrieb)..... | 754 | 421 | 1 811 | 13 840 |
| | - Pachtaufwand (DM/Unternehmen)..... | 606 | 891 | 1 506 | 2 230 |
| | - Fremdkapitalzinsen (DM/Untern.)..... | 4 082 | 876 | 2 278 | 6 925 |
| | + Pacht- u. Zinserträge (DM/Untern.)..... | 196 | 186 | 413 | 1 595 |
| | + vom Verpächter getr. Aufw. (DM/Untern.) | 63 | 103 | 267 | 430 |
| | = Gewinn (DM/Unternehmen)..... | 38 116 | 20 504 | 31 197 | 49 353 |
| | Gewinn (DM/Fam.-AK)..... | 29 060 | 15 861 | 21 601 | 32 361 |
| Einkommensrechnung III⁶⁾ | | | | | |
| Einkommensrechnung Unternehmerfamilie | Gewinn (DM/Unternehmen)..... | 38 116 | 20 504 | 31 197 | 49 353 |
| | + Einkünfte aus selbst. Tätigkeit (DM/Fam.) | 139 | 546 | 128 | 158 |
| | + Einkünfte aus unselbst. Tätigk. (DM/Fam.) | 1 291 | 4 931 | 1 574 | 2 529 |
| | + Renten (DM/Familie)..... | 685 | 220 | 240 | 55 |
| | + sonstige Einkünfte (DM/Familie)..... | 1 145 | 1 260 | 3 094 | 630 |
| | - Aufw. f. selbst./unselbst. Tätigk. (DM/Fa.) | 0 | 0 | 156 | 3 264 |
| | = Gesamteinkommen (DM/Familie)..... | 41 376 | 27 461 | 36 076 | 49 461 |
| | Gesamteinkommen (DM/Fam.-AK)..... | 30 720 | 19 208 | 24 057 | 30 853 |
| Eigenkapital | | | | | |
| Eigenkapital | Eigenkapitalveränderung (± DM/ha LF)..... | 234 | 139 | 131 | 13 |
| | Eigenkapitalv. (± % des Anfangswertes)..... | 4,6 | 2,4 | 2,6 | 0,3 |
| Persönliche Steuern (DM/ha LF) | | | | | |
| Persönliche Steuern (DM/ha LF) | Einkommensteuer..... | 13 | 16 | 8 | 39 |
| | Kirchensteuer..... | 2 | 2 | 2 | 4 |
| | Vermögensteuer..... | 0 | 0 | 0 | 2 |
| | Sonstige persönliche Steuern..... | 0 | 1 | 0 | 1 |
| | Persönliche Steuern..... | 15 | 19 | 10 | 46 |
| | Vermögensabgabe..... | 5 | 1 | 7 | 11 |
| Aktivkapital | | | | | |
| Aktivkapital | Boden und Wirtschaftsgebäude (DM/ha LF).... | 3 912 | 4 074 | 3 871 | 3 383 |
| | Vieh (DM/ha LF)..... | 2 660 | 2 047 | 2 079 | 1 948 |
| | Maschinen und Geräte (DM/ha LF)..... | 1 333 | 1 407 | 1 151 | 1 067 |
| | Umlaufkapital (DM/ha LF)..... | 3 244 | 1 697 | 1 402 | 1 329 |
| | Aktivkapital (DM/ha LF)..... | 11 149 | 9 225 | 8 503 | 7 726 |
| | Aktivkapital (DM/AK)..... | 155 491 | 97 511 | 143 141 | 165 093 |
| | Maschinenkapital (DM/AK)..... | 18 588 | 14 871 | 19 369 | 22 802 |
| Boden u. Gebäudekapital (% d. Aktivkap.)..... | 35,1 | 44,2 | 45,5 | 43,8 | |
| Vieh u. Maschinenkapital (% d. Aktivkap.)..... | 35,8 | 37,4 | 38,0 | 39,0 | |
| Umlaufkapital (% d. Aktivkap.)..... | 29,1 | 18,4 | 16,5 | 17,2 | |
| Fremdkapital, Zinsen und Pachten | | | | | |
| Fremdkapital, Zinsen und Pachten | Kurzfristige Verbindlichkeiten (DM/ha LF).... | 1 399 | 252 | 476 | 667 |
| | Mittelfristige Verbindlichkeiten (DM/ha LF) | 354 | 244 | 107 | 220 |
| | Langfristige Verbindlichkeiten (DM/ha LF).... | 2 247 | 1 038 | 1 569 | 1 218 |
| | Renten (DM/ha LF)..... | 446 | 632 | 316 | 373 |
| | Verbindlichkeiten (DM/ha LF)..... | 4 445 | 2 167 | 2 469 | 2 479 |
| | Guthaben und Forderungen (DM/ha LF)..... | 417 | 706 | 421 | 435 |
| | Zinsen (DM/ha LF)..... | 214 | 62 | 81 | 116 |
| | Zinsen (% der Verbindlichkeiten)..... | 4,8 | 2,9 | 3,3 | 4,7 |
| Pacht (DM/ha Pachtfläche)..... | 226 | 267 | 232 | 255 | |
| Ertragsaufwandsrechnung gemäß § 4 LwG | | | | | |
| Ertragsaufwandsrechnung gemäß § 4 LwG | Vergleichsertrag ⁷⁾ (DM/ha LF)..... | 8 630 | 4 060 | 3 896 | 4 001 |
| | Vergleichs-Sachaufwand ⁸⁾ (DM/ha LF)..... | 6 339 | 2 449 | 2 591 | 2 820 |
| | Vergleichslohn ⁹⁾ (DM/ha LF)..... | 1 362 | 1 761 | 1 166 | 952 |
| | Zinsansatz (DM/ha LF)..... | 390 | 323 | 298 | 270 |
| | Vergleichsaufwand (DM/ha LF)..... | 8 091 | 4 533 | 4 055 | 4 043 |
| | Ertrags-Aufwandsdifferenz (DM/ha LF)..... | 539 | - 473 | - 159 | - 42 |
| Abstand ¹⁰⁾ (%)..... | 30,8 | - 22,7 | - 10,9 | - 3,4 | |

Nordrhein-Westfalen

Wirtschaftsjahr 1972/73

Marktfruchtbetriebe

| Betriebssystemgruppe | M1 | | M2 | | |
|--|--|-------------|-----------|-------------|-------|
| | 20 bis 50 | 50 und mehr | 20 bis 50 | 50 und mehr | |
| Größenklasse | | | | | |
| Zahl der Betriebe | 22 | 20 | 90 | 47 | |
| Standardbetriebseinkommen (1000 DM/Betrieb)..... | 38,7 | 67,9 | 40,0 | 75,5 | |
| Landwirtschaftlich genutzte Fläche (ha LF)..... | 39,04 | 64,13 | 30,70 | 56,18 | |
| darunter: Pachtland (%)..... | 35,3 | 45,5 | 41,8 | 39,8 | |
| Einheitswert (DM/ha LF)..... | 2 372 | 2 317 | 2 177 | 2 009 | |
| Arbeitskräfte- u. Schlepperbesatz | AK-Besatz (AK/100 ha LF)..... | 4,44 | 3,52 | 5,65 | 4,32 |
| | darunter: Familienarbeitskräfte (%)..... | 66,2 | 47,2 | 81,2 | 50,2 |
| | männliche Arbeitskräfte (%)..... | 78,8 | 87,5 | 78,6 | 84,0 |
| | ständige Arbeitskräfte (%)..... | 86,5 | 76,7 | 88,7 | 81,7 |
| | AK je Betrieb (AK/BT)..... | 1,73 | 2,26 | 1,73 | 2,43 |
| Schlepperbesatz (PS/100 ha LF)..... | 270 | 255 | 297 | 236 | |
| Nutzflächenverh. (% LF) | Acker- und Gartenland | 93,2 | 95,1 | 84,9 | 87,1 |
| | Dauergrünland..... | 6,8 | 4,9 | 15,1 | 12,9 |
| | Dauerkulturen..... | 0,0 | 0,0 | 0,0 | 0,0 |
| Landwirtschaftlich genutzte Fläche | 100,0 | 100,0 | 100,0 | 100,0 | |
| Ackerflächenverhältnis (% AF) | Getreide..... | 77,7 | 76,0 | 74,9 | 73,5 |
| | Hülsen- und Ölfrüchte..... | 2,5 | 4,7 | 1,2 | 2,9 |
| | Kartoffeln..... | 0,6 | 2,0 | 3,7 | 2,3 |
| | Zuckerrüben..... | 16,1 | 16,0 | 13,4 | 13,6 |
| | Feldgemüse..... | 1,2 | 0,0 | 0,4 | 2,3 |
| | Futterhackfrüchte | 0,9 | 0,4 | 1,4 | 0,6 |
| | Hackfrüchte zusammen..... | 18,8 | 18,4 | 18,8 | 18,9 |
| | Sonstige Verkaufsfrüchte..... | 0,0 | 0,9 | 0,0 | 1,6 |
| | Ackerfutter | 0,6 | 0,0 | 4,0 | 1,5 |
| | Sonstiges | 0,0 | 0,0 | 0,3 | 0,5 |
| Ackerfläche insgesamt | 100,0 | 100,0 | 100,0 | 100,0 | |
| Viehbesatz (GV/100 ha LF) | Milchkühe..... | 1,4 | 4,8 | 24,1 | 17,2 |
| | Bullen, Mastvieh..... | 13,6 | 5,1 | 16,3 | 16,6 |
| | Jungvieh..... | 1,5 | 3,1 | 17,5 | 10,4 |
| | Rindvieh zusammen | 16,5 | 13,0 | 57,9 | 44,2 |
| | Schweine..... | 2,2 | 8,2 | 23,2 | 31,5 |
| | darunter: Zuchtsauen | 0,8 | 0,8 | 6,7 | 5,0 |
| | Schafe und Ziegen | 0,3 | 0,0 | 0,3 | 0,2 |
| | Pferde außer Zugpferde..... | 0,1 | 0,2 | 0,4 | 1,0 |
| Nutzvieh insgesamt..... | 19,2 | 21,3 | 81,7 | 76,9 | |
| Erträge u. Leistungen | Weizen..... | 37,7 | 41,1 | 41,0 | 38,3 |
| | Roggen..... | 176,7 | 31,0 | 33,1 | 35,3 |
| | Gerste | 45,6 | 45,3 | 45,4 | 42,6 |
| | Hafer | 31,9 | 36,1 | 36,1 | 35,6 |
| | Menggetreide | 21,1 | 0,0 | 32,4 | 33,5 |
| | Getreide insgesamt..... | 39,6 | 40,4 | 40,3 | 37,8 |
| | Kartoffeln..... | 264 | 220 | 276 | 277 |
| | Zuckerrüben..... | 422 | 420 | 415 | 374 |
| | Milch (kg/Kuh und Jahr)..... | 3 627 | 4 990 | 4 530 | 4 645 |
| | Eier (Stück/Legehennen und Jahr)..... | 198 | 168 | 202 | 178 |
| Investitionen (DM/ha LF) | Wirtschaftsgebäude..... | 423 | 64 | 124 | 93 |
| | Maschinen und Geräte | 307 | 459 | 348 | 353 |
| | Vieh | -9 | 12 | 19 | 9 |
| | Bruttoinvestitionen ¹⁾ | 720 | 535 | 491 | 454 |
| | Abschreibungen | 245 | 234 | 308 | 275 |
| Nettoinvestitionen..... | 476 | 301 | 183 | 180 | |
| Nettoinvestitionen (in % des Gewinns)..... | 86,9 | 56,1 | 17,6 | 24,7 | |

Erläuterung der Fußnoten auf Seite 26

Wirtschaftsjahr 1972/73

Marktfrochbetriebe

Nordrhein-Westfalen

| Betriebssystemgruppe | M1 | | M2 | |
|---|-----------|-------------|-----------|-------------|
| | 20 bis 50 | 50 und mehr | 20 bis 50 | 50 und mehr |
| Größenklasse | | | | |
| Getreide, Hülsenfrüchte, Ölfrüchte..... | 925 | 910 | 608 | 499 |
| Kartoffeln..... | 25 | 66 | 162 | 93 |
| Zuckerrüben..... | 426 | 445 | 343 | 306 |
| Sonstige Bodenerzeugnisse | 122 | 79 | 104 | 161 |
| Bodenerzeugnisse..... | 1 498 | 1 500 | 1 218 | 1 059 |
| Rindviehverkauf | 320 | 183 | 547 | 533 |
| Milch..... | 24 | 101 | 461 | 347 |
| Schweine-, Ferkelverkauf..... | 102 | 472 | 1 004 | 1 525 |
| Sonstige tierische Erzeugnisse | 40 | 46 | 161 | 151 |
| Tierische Erzeugnisse | 487 | 801 | 2 173 | 2 556 |
| Wald, Sonstiges ²⁾ | 372 | 341 | 263 | 311 |
| Bare Einnahmen | 2 357 | 2 643 | 3 653 | 3 925 |
| Bestandsveränd. an Vieh u. selbsterz. Vorräten. | -15 | 10 | 13 | 16 |
| Eigenverbrauch | 15 | 19 | 35 | 24 |
| Naturallohn | 0 | 2 | 0 | 3 |
| Betriebsertrag insgesamt | 2 357 | 2 672 | 3 702 | 3 968 |
| Bereinigter Betriebsertrag (DM/ha LF)..... | 2 021 | 2 133 | 2 548 | 2 481 |
| Bereinigter Betriebsertrag (DM/Betrieb)..... | 78 903 | 136 772 | 78 211 | 139 399 |
| Saatgut..... | 90 | 90 | 105 | 108 |
| Schädlingsbekämpfungsmittel..... | 75 | 84 | 63 | 79 |
| Handelsdünger | 267 | 258 | 274 | 250 |
| Sonst. Spezialaufwand der Bodenproduktion | 18 | 26 | 9 | 16 |
| Spezialaufwand der Bodenproduktion | 450 | 459 | 450 | 453 |
| Futtermittel | 88 | 218 | 642 | 746 |
| Rindviehzukauf..... | 136 | 90 | 193 | 241 |
| Schweine- und Ferkelzukauf..... | 13 | 132 | 189 | 336 |
| Geflügelzukauf | 8 | 9 | 19 | 48 |
| Pferde-, Schafe- und Ziegenzukauf..... | 0 | 1 | 7 | 6 |
| Sonst. Spezialaufwand der Viehhaltung..... | 10 | 21 | 48 | 51 |
| Spezialaufwand der Viehhaltung..... | 255 | 470 | 1 098 | 1 429 |
| Unterhaltung Maschinen und Geräte | 99 | 123 | 146 | 151 |
| Abschreibung Maschinen..... | 205 | 184 | 254 | 213 |
| Elektrischer Strom | 21 | 23 | 31 | 40 |
| Treibstoffe, Öle, Fette..... | 44 | 40 | 41 | 39 |
| Maschinenmiete, Fuhrlohn..... | 110 | 43 | 80 | 121 |
| Arbeitshilfsmittel..... | 480 | 413 | 552 | 563 |
| Unterhaltung Wirtschaftsgeb. u. Grundverb. | 54 | 72 | 72 | 71 |
| Abschreibung Wirtschaftsgeb. u. Grundverb. | 39 | 50 | 53 | 62 |
| Feuerungsmaterial | -0 | 8 | 7 | 12 |
| Sachversicherung (nicht spezifische)..... | 52 | 44 | 51 | 45 |
| Allgemeine Betriebsausgaben | 66 | 68 | 69 | 84 |
| Bestandsveränderungen an zugek. Vorräten | 4 | -15 | -13 | -6 |
| Sonstiger Aufwand ²⁾ | 8 | 34 | 7 | 15 |
| Sachaufwand..... | 1 409 | 1 604 | 2 348 | 2 729 |
| Grundsteuer und Lasten..... | 32 | 34 | 29 | 26 |
| Wasser- und Wegelasten..... | 5 | 1 | 1 | 1 |
| Landwirtschaftskammerbeitrag, -abgabe..... | 9 | 8 | 7 | 7 |
| Sonstige Betriebssteuern..... | 24 | 27 | 22 | 11 |
| Betriebssteuern | 70 | 69 | 60 | 45 |
| Barlohn | 145 | 182 | 73 | 238 |
| Sozialversicherung | 25 | 25 | 9 | 44 |
| Naturallohn..... | -6 | 1 | -7 | 4 |
| Lohn für entlohnte Arbeitskräfte | 164 | 208 | 75 | 285 |
| Unfallversicherung..... | 19 | 21 | 19 | 20 |
| Betriebsaufwand insgesamt..... | 1 662 | 1 902 | 2 501 | 3 079 |
| Lohnansatz für den Besitzer und die familien- | | | | |
| eigenen nicht entlohten Arbeitskräfte | 545 | 382 | 777 | 434 |
| Arbeitsaufwand insgesamt ²⁾ | 728 | 611 | 870 | 739 |

Nordrhein-Westfalen

Wirtschaftsjahr 1972/73

Marktfruchtbetriebe

| Betriebssystemgruppe | M1 | M1 | M2 | M2 |
|--|-----------|-------------|-----------|-------------|
| Größenklasse | 20 bis 50 | 50 und mehr | 20 bis 50 | 50 und mehr |
| Einkommensrechnung I⁴⁾ | | | | |
| Betrieb | | | | |
| Betriebseinkommen (DM/ha LF)..... | 879 | 1 000 | 1 295 | 1 194 |
| Betriebseinkommen (DM/AK)..... | 19 787 | 28 405 | 22 920 | 27 637 |
| Betriebseinkommen (DM/TDM Aktivkap.)..... | 111 | 132 | 138 | 132 |
| Arbeitsertrag (DM/AK)..... | 13 557 | 20 900 | 17 121 | 20 327 |
| Reinertrag (DM/ha LF)..... | 151 | 388 | 425 | 454 |
| Reinertrag (% des Aktivkapitals)..... | 1,9 | 5,1 | 4,5 | 5,0 |
| Einkommensrechnung II⁵⁾ | | | | |
| Einkommensrechnung Unternehmen | | | | |
| Betriebseinkommen (DM/Betrieb)..... | 34 296 | 64 117 | 39 751 | 67 071 |
| - Fremdlöhnaufwand (DM/Betrieb)..... | 7 158 | 14 683 | 2 880 | 17 162 |
| - Pacht- u. Zinsaufwand (DM/Unternehmen)..... | 5 132 | 10 852 | 4 173 | 7 040 |
| - Fremdkapitalzinsen (DM/Unternehmen)..... | 3 191 | 6 496 | 2 117 | 4 611 |
| + Pacht- u. Zinserträge (DM/Unternehmen)..... | 1 767 | 854 | 710 | 1 576 |
| + vom Verpächter getr. Aufw. (DM/Unternehmen)..... | 793 | 1 401 | 667 | 1 016 |
| = Gewinn (DM/Unternehmen)..... | 21 375 | 34 342 | 31 959 | 40 849 |
| Gewinn (DM/Fam.-AK)..... | 18 624 | 32 261 | 22 683 | 33 509 |
| Einkommensrechnung III⁶⁾ | | | | |
| Unternehmerfamilie | | | | |
| Gewinn (DM/Unternehmen)..... | 21 375 | 34 342 | 31 959 | 40 849 |
| + Einkünfte aus selbst. Tätigkeit (DM/Fam.)..... | 957 | 0 | 17 | 0 |
| + Einkünfte aus unselfst. Tätigk. (DM/Fam.)..... | 0 | 0 | 161 | 40 |
| + Renten (DM/Familie)..... | 292 | 889 | 104 | 403 |
| + sonstige Einkünfte (DM/Familie)..... | 14 249 | 9 677 | 10 954 | 9 344 |
| - Aufw. f. selbst./unselfst. Tätigk. (DM/Fa.)..... | 0 | 0 | 220 | 2 007 |
| = Gesamteinkommen (DM/Familie)..... | 36 872 | 44 908 | 42 976 | 48 629 |
| Gesamteinkommen (DM/Fam.-AK)..... | 32 008 | 42 186 | 30 482 | 39 891 |
| Eigenkapital | | | | |
| Eigenkapital | | | | |
| Eigenkapitalveränderung (± DM/ha LF)..... | - 269 | - 295 | 122 | 151 |
| Eigenkapitalv. (± % des Anfangswertes)..... | -5,2 | -6,1 | 2,0 | 2,5 |
| Persönliche Steuern (DM/ha LF) | | | | |
| Persönliche Steuern | | | | |
| Einkommensteuer..... | 65 | 72 | 41 | 74 |
| Kirchensteuer..... | 7 | 7 | 4 | 8 |
| Vermögenssteuer..... | 49 | 30 | 1 | 4 |
| Sonstige persönliche Steuern..... | 0 | 2 | 2 | 1 |
| Persönliche Steuern..... | 121 | 111 | 48 | 87 |
| Vermögensabgabe..... | 18 | 13 | 15 | 14 |
| Aktivkapital | | | | |
| Aktivkapital | | | | |
| Boden und Wirtschaftsgebäude (DM/ha LF).... | 5 535 | 5 162 | 5 377 | 5 060 |
| Vieh (DM/ha LF)..... | 300 | 324 | 1 256 | 1 164 |
| Maschinen und Geräte (DM/ha LF)..... | 1 165 | 1 167 | 1 317 | 1 388 |
| Umlaufkapital (DM/ha LF)..... | 903 | 894 | 1 412 | 1 411 |
| Aktivkapital (DM/ha LF)..... | 7 903 | 7 547 | 9 361 | 9 023 |
| Aktivkapital (DM/AK)..... | 177 996 | 214 405 | 165 683 | 208 858 |
| Maschinenkapital (DM/AK)..... | 26 243 | 33 164 | 23 301 | 32 120 |
| Boden u. Gebäudekapital (% d. Aktivkap.)..... | 70,0 | 68,4 | 57,4 | 56,1 |
| Vieh u. Maschinenkapital (% d. Aktivkap.)..... | 18,5 | 19,8 | 27,5 | 28,3 |
| Umlaufkapital (% d. Aktivkap.)..... | 11,4 | 11,8 | 15,1 | 15,6 |
| Fremdkapital, Zinsen und Pachten | | | | |
| Fremdkapital, Zinsen und Pachten | | | | |
| Kurzfristige Verbindlichkeiten (DM/ha LF).... | 484 | 367 | 348 | 570 |
| Mittelfristige Verbindlichkeiten (DM/ha LF)..... | 222 | 977 | 63 | 166 |
| Langfristige Verbindlichkeiten (DM/ha LF).... | 915 | 1 177 | 1 330 | 1 161 |
| Renten (DM/ha LF)..... | 216 | 219 | 187 | 176 |
| Verbindlichkeiten (DM/ha LF)..... | 1 837 | 2 740 | 1 928 | 2 073 |
| Guthaben und Forderungen (DM/ha LF)..... | 511 | 1 130 | 583 | 746 |
| Zinsen (DM/ha LF)..... | 81 | 101 | 69 | 82 |
| Zinsen (% der Verbindlichkeiten)..... | 4,4 | 3,7 | 3,6 | 4,0 |
| Pacht (DM/ha Pachtfläche)..... | 376 | 379 | 326 | 340 |
| Ertrags- und Aufwandsrechnung gemäß § 4 LwG | | | | |
| Ertrags- und Aufwandsrechnung | | | | |
| Vergleichsertrag ⁷⁾ (DM/ha LF)..... | 2 362 | 2 680 | 3 716 | 3 978 |
| Vergleichs-Sachaufwand ⁸⁾ (DM/ha LF)..... | 1 498 | 1 693 | 2 426 | 2 794 |
| Vergleichslohn ⁹⁾ (DM/ha LF)..... | 897 | 770 | 1 122 | 918 |
| Zinsansatz (DM/ha LF)..... | 277 | 264 | 328 | 316 |
| Vergleichsaufwand (DM/ha LF)..... | 2 671 | 2 727 | 3 876 | 4 028 |
| Ertrags-Aufwandsdifferenz (DM/ha LF)..... | - 309 | - 47 | - 160 | - 50 |
| Abstand ¹⁰⁾ (%)..... | -26,3 | -4,6 | -11,0 | -4,1 |

Erläuterung der Fußnoten auf Seite 26

Wirtschaftsjahr 1972/73

Nordrhein-Westfalen

Futterbaubetriebe

| Betriebssystemgruppe | F1 | | F2 | | F2 |
|--|----------|-----------|----------|-----------|----------|
| | unter 20 | 20 bis 50 | unter 20 | 20 bis 50 | 50 u. m. |
| Zahl der Betriebe | 36 | 74 | 46 | 143 | 11 |
| Standardbetriebseinkommen (1000 DM/Betrieb)..... | 17,0 | 27,4 | 16,9 | 32,4 | 63,5 |
| Landwirtschaftlich genutzte Fläche (ha LF)..... | 18,50 | 25,12 | 16,61 | 26,25 | 53,59 |
| darunter: Pachtland (%)..... | 28,3 | 41,2 | 35,1 | 35,3 | 28,9 |
| Einheitswert (DM/ha LF)..... | 879 | 1 205 | 1 227 | 1 452 | 1 587 |
| Arbeitskräfte- u. Schlepperbesatz | | | | | |
| AK-Besatz (AK/100 ha LF)..... | 7,26 | 5,97 | 10,28 | 6,72 | 5,50 |
| darunter: Familienarbeitskräfte (%)..... | 99,0 | 92,8 | 98,3 | 88,1 | 41,6 |
| männliche Arbeitskräfte (%)..... | 78,0 | 84,3 | 70,4 | 78,4 | 90,9 |
| ständige Arbeitskräfte (%)..... | 97,1 | 95,5 | 96,1 | 94,9 | 91,6 |
| AK je Betrieb (AK/BT)..... | 1,34 | 1,50 | 1,71 | 1,76 | 2,95 |
| Schlepperbesatz (PS/100 ha LF)..... | 250 | 222 | 256 | 262 | 213 |
| Nutzflächenverh. (% LF) | | | | | |
| Acker- und Gartenland | 16,5 | 15,7 | 49,6 | 51,4 | 56,0 |
| Dauergrünland..... | 83,5 | 84,3 | 50,4 | 48,6 | 44,0 |
| Dauerkulturen..... | 0,0 | 0,0 | 0,0 | 0,0 | 0,0 |
| Landwirtschaftlich genutzte Fläche | 100,0 | 100,0 | 100,0 | 100,0 | 100,0 |
| Ackerflächenverhältnis (% AF) | | | | | |
| Getreide..... | 61,2 | 51,6 | 78,0 | 76,8 | 76,7 |
| Hülsen- und Ölfrüchte..... | 0,0 | 0,1 | 0,5 | 0,6 | 2,4 |
| Kartoffeln..... | 11,0 | 4,1 | 3,6 | 3,0 | 2,0 |
| Zuckerrüben..... | 0,0 | 0,0 | 0,6 | 4,0 | 6,9 |
| Feldgemüse..... | 0,0 | 0,0 | 0,0 | 0,1 | 0,0 |
| Futterhackfrüchte | 3,3 | 3,4 | 7,5 | 4,1 | 3,1 |
| Hackfrüchte zusammen..... | 14,4 | 7,5 | 11,7 | 11,1 | 12,0 |
| Sonstige Verkaufsfrüchte..... | 0,0 | 0,0 | 0,0 | 0,0 | 0,0 |
| Ackerfutter | 7,8 | 9,7 | 6,7 | 10,0 | 8,5 |
| Sonstiges | 16,7 | 31,1 | 2,2 | 0,7 | -0,0 |
| Ackerfläche insgesamt..... | 100,0 | 100,0 | 100,0 | 100,0 | 100,0 |
| Viehbesatz (GV/100 ha LF) | | | | | |
| Milchkühe..... | 87,5 | 108,2 | 68,7 | 73,9 | 64,4 |
| Bullen, Mastvieh..... | 16,8 | 19,6 | 18,0 | 22,9 | 10,7 |
| Jungvieh..... | 60,1 | 61,8 | 32,1 | 44,0 | 46,7 |
| Rindvieh zusammen | 164,4 | 189,7 | 118,9 | 140,7 | 121,8 |
| Schweine | 1,7 | 2,5 | 17,3 | 19,8 | 18,8 |
| darunter: Zuchtsauen..... | 0,6 | 0,3 | 5,7 | 6,5 | 4,2 |
| Schafe und Ziegen..... | 0,0 | 0,0 | 0,0 | 0,0 | 0,0 |
| Pferde außer Zugpferde..... | 0,2 | 0,5 | 0,5 | 0,7 | 0,0 |
| Nutzvieh insgesamt..... | 166,3 | 192,7 | 136,8 | 161,2 | 140,6 |
| Erträge u. Leistungen | | | | | |
| Weizen..... | 35,3 | 33,4 | 36,2 | 38,0 | 37,2 |
| Roggen..... | 34,1 | 44,0 | 30,9 | 33,0 | 31,9 |
| Gerste | 36,1 | 36,3 | 36,7 | 54,0 | 40,7 |
| Hafer..... | 36,2 | 32,1 | 33,9 | 34,8 | 38,2 |
| Menggetreide | 30,1 | 35,1 | 32,2 | 35,4 | 37,4 |
| Getreide insgesamt..... | 33,2 | 33,5 | 34,4 | 36,6 | 36,5 |
| Kartoffeln..... | 231 | 226 | 229 | 231 | 272 |
| Zuckerrüben..... | 0 | 0 | 326 | 386 | 395 |
| Milch (kg/Kuh und Jahr)..... | 4 130 | 4 213 | 4 361 | 4 408 | 4 444 |
| Eier (Stück/Legehennen und Jahr)..... | 193 | 201 | 191 | 300 | 149 |
| Investitionen (DM/ha LF) | | | | | |
| Wirtschaftsgebäude..... | 133 | 429 | 131 | 210 | 37 |
| Maschinen und Geräte | 333 | 295 | 224 | 344 | 291 |
| Vieh | 114 | 127 | 96 | 64 | 14 |
| Bruttoinvestitionen ¹⁾ | 580 | 851 | 451 | 618 | 342 |
| Abschreibungen | 357 | 340 | 287 | 306 | 221 |
| Nettoinvestitionen..... | 223 | 511 | 164 | 312 | 122 |
| Nettoinvestitionen (in % des Gewinns)..... | 17,7 | 38,6 | 13,7 | 25,6 | 19,5 |

Erläuterung der Fußnoten auf Seite 26

Nordrhein-Westfalen

Futterbaubetriebe

Wirtschaftsjahr 1972/73

| Betriebssystemgruppe | F1 | F1 | F2 | F2 | F2 |
|---|----------|-----------|----------|-----------|----------|
| Größenklasse | unter 20 | 20 bis 50 | unter 20 | 20 bis 50 | 50 u. m. |
| Getreide, Hülsenfrüchte, Ölfrüchte..... | 19 | 32 | 65 | 150 | 298 |
| Kartoffeln..... | 74 | 26 | 35 | 54 | 47 |
| Zuckerrüben..... | 0 | 0 | 8 | 75 | 104 |
| Sonstige Bodenerzeugnisse | 6 | 15 | 6 | 19 | 23 |
| Bodenerzeugnisse..... | 100 | 74 | 113 | 299 | 471 |
| Rindviehverkauf | 904 | 905 | 674 | 787 | 748 |
| Milch..... | 1 490 | 1 966 | 1 217 | 1 353 | 1 225 |
| Schweine-, Ferkelverkauf..... | 58 | 134 | 682 | 825 | 785 |
| Sonstige tierische Erzeugnisse | 51 | 83 | 182 | 159 | 13 |
| Tierische Erzeugnisse | 2 503 | 3 089 | 2 755 | 3 125 | 2 772 |
| Wald, Sonstiges ²⁾ | 504 | 273 | 228 | 252 | 246 |
| Bare Einnahmen | 3 106 | 3 436 | 3 097 | 3 676 | 3 489 |
| Bestandsveränd. an Vieh u. selbsterz. Vorräten. | 115 | 126 | 94 | 62 | 16 |
| Eigenverbrauch | 75 | 50 | 109 | 82 | 29 |
| Naturallohn..... | 0 | 0 | 0 | 0 | 4 |
| Betriebsertrag insgesamt | 3 295 | 3 612 | 3 299 | 3 819 | 3 538 |
| Bereinigter Betriebsertrag (DM/ha LF)..... | 2 501 | 2 574 | 2 395 | 2 593 | 2 393 |
| Bereinigter Betriebsertrag (DM/Betrieb)..... | 46 257 | 64 657 | 39 785 | 68 077 | 128 240 |
| Saatgut..... | 25 | 25 | 41 | 55 | 60 |
| Schädlingsbekämpfungsmittel..... | 7 | 10 | 19 | 27 | 63 |
| Handelsdünger | 166 | 188 | 187 | 222 | 210 |
| Sonst. Spezialaufwand der Bodenproduktion | 1 | 1 | 3 | 6 | 7 |
| Spezialaufwand der Bodenproduktion | 199 | 225 | 251 | 310 | 340 |
| Futtermittel | 622 | 830 | 640 | 852 | 853 |
| Rindviehzukauf..... | 133 | 140 | 113 | 155 | 69 |
| Schweine- und Ferkelzukauf..... | 11 | 27 | 89 | 127 | 161 |
| Geflügelzukauf..... | 4 | 10 | 19 | 33 | 2 |
| Pferde-, Schafe- und Ziegenzukauf..... | 0 | 6 | 0 | 3 | 0 |
| Sonst. Spezialaufwand der Viehhaltung..... | 71 | 93 | 75 | 85 | 83 |
| Spezialaufwand der Viehhaltung..... | 841 | 1 106 | 937 | 1 255 | 1 169 |
| Unterhaltung Maschinen und Geräte | 138 | 150 | 135 | 154 | 139 |
| Abschreibung Maschinen..... | 261 | 245 | 218 | 237 | 176 |
| Elektrischer Strom | 35 | 38 | 37 | 36 | 34 |
| Treibstoffe, Öle, Fette..... | 34 | 30 | 38 | 40 | 27 |
| Maschinenmiete, Fuhrlohn..... | 37 | 32 | 71 | 59 | 81 |
| Arbeits Hilfsmittel..... | 505 | 495 | 498 | 526 | 456 |
| Unterhaltung Wirtschaftsgeb. u. Grundverb. | 83 | 47 | 83 | 71 | 85 |
| Abschreibung Wirtschaftsgeb. u. Grundverb..... | 95 | 94 | 69 | 69 | 45 |
| Feuerungsmaterial | -2 | 2 | 10 | 3 | 8 |
| Sachversicherung (nicht spezifische)..... | 50 | 46 | 60 | 54 | 45 |
| Allgemeine Betriebsausgaben | 54 | 56 | 37 | 56 | 68 |
| Bestandsveränderungen an zugek. Vorräten | -10 | -20 | -31 | -10 | -15 |
| Sonstiger Aufwand ²⁾ | 83 | 5 | 2 | 5 | 17 |
| Sachaufwand..... | 1 898 | 2 056 | 1 917 | 2 340 | 2 218 |
| Grundsteuer und Lasten..... | 16 | 15 | 21 | 22 | 23 |
| Wasser- und Wegelasten..... | 0 | 1 | 4 | 3 | 5 |
| Landwirtschaftskammerbeitrag, -abgabe..... | 3 | 4 | 4 | 5 | 6 |
| Sonstige Betriebssteuern..... | 16 | 24 | 14 | 21 | 6 |
| Betriebssteuern..... | 36 | 44 | 43 | 51 | 40 |
| Barlohn | 6 | 34 | 8 | 47 | 362 |
| Sozialversicherung..... | 0 | 3 | 1 | 7 | 77 |
| Naturallohn..... | -12 | -14 | -1 | -1 | 10 |
| Lohn für entlohnte Arbeitskräfte | -6 | 22 | 8 | 53 | 450 |
| Unfallversicherung..... | 10 | 11 | 12 | 13 | 19 |
| Betriebsaufwand insgesamt..... | 1 937 | 2 133 | 1 980 | 2 456 | 2 726 |
| Lohnansatz für den Besitzer und die familien- eigenen nicht entlohten Arbeitskräfte..... | 935 | 778 | 1 284 | 895 | 396 |
| Arbeitsaufwand insgesamt ³⁾ | 939 | 811 | 1 304 | 961 | 864 |

Erläuterung der Fußnoten auf Seite 26

Wirtschaftsjahr 1972/73

Nordrhein-Westfalen

Futterbaubetriebe

| Betriebssystemgruppe | F1 | F1 | F2 | F2 | F2 |
|--|----------|-----------|----------|-----------|----------|
| Größenklasse | unter 20 | 20 bis 50 | unter 20 | 20 bis 50 | 50 u. m. |
| Einkommensrechnung I⁴⁾ | | | | | |
| Betrieb | | | | | |
| Betriebseinkommen (DM/ha LF)..... | 1 362 | 1 512 | 1 339 | 1 429 | 1 281 |
| Betriebseinkommen (DM/AK)..... | 18 756 | 25 329 | 13 025 | 21 260 | 23 284 |
| Betriebseinkommen (DM/TDM Aktivkap.).... | 159 | 160 | 148 | 149 | 148 |
| Arbeitsertrag (DM/AK)..... | 14 617 | 19 791 | 9 938 | 16 264 | 17 779 |
| Reinertrag (DM/ha LF)..... | 423 | 701 | 35 | 468 | 417 |
| Reinertrag (% des Aktivkapitals)..... | 4,9 | 7,4 | 0,4 | 4,9 | 4,8 |
| Einkommensrechnung II⁵⁾ | | | | | |
| Einkommensrechnung | | | | | |
| Unternehmen | | | | | |
| Betriebseinkommen (DM/Betrieb)..... | 25 188 | 37 987 | 22 239 | 37 504 | 68 634 |
| - Fremdlohnaufwand (DM/Betrieb)..... | 68 | 834 | 328 | 1 718 | 25 093 |
| - Pachtufwand (DM/Unternehmen)..... | 864 | 2 221 | 1 257 | 2 399 | 4 528 |
| - Fremdkapitalzinsen (DM/Untern.)..... | 1 252 | 2 387 | 1 034 | 2 068 | 6 717 |
| + Pacht- u. Zinserträge (DM/Untern.)..... | 200 | 451 | 76 | 386 | 865 |
| + vom Verpächter getr. Aufw. (DM/Untern.) | 115 | 277 | 111 | 256 | 342 |
| = Gewinn (DM/Unternehmen)..... | 23 319 | 33 273 | 19 806 | 31 961 | 33 503 |
| Gewinn (DM/Fam.-AK)..... | 17 533 | 23 907 | 11 795 | 20 566 | 27 298 |
| Einkommensrechnung III⁶⁾ | | | | | |
| Unternehmerfamilie | | | | | |
| Gewinn (DM/Unternehmen)..... | 23 319 | 33 273 | 19 806 | 31 961 | 33 503 |
| + Einkünfte aus selbst. Tätigkeit (DM/Fam.) | 656 | 71 | 391 | 100 | 0 |
| + Einkünfte aus unselbst. Tätigk. (DM/Fam.) | 3 450 | 488 | 1 624 | 192 | 123 |
| + Renten (DM/Familie)..... | 372 | 105 | 294 | 204 | 0 |
| + sonstige Einkünfte (DM/Familie)..... | 1 402 | 7 587 | 1 089 | 4 991 | 21 254 |
| - Aufw. f. selbst./unselbst. Tätigk. (DM/Fa.) | 169 | 11 | 0 | 0 | 8 |
| = Gesamteinkommen (DM/Familie)..... | 29 030 | 41 513 | 23 204 | 37 449 | 54 872 |
| Gesamteinkommen (DM/Fam.-AK)..... | 20 429 | 29 434 | 13 653 | 23 984 | 44 709 |
| Eigenkapital | | | | | |
| Eigenkapital | | | | | |
| veränderung (± DM/ha LF)..... | 245 | 256 | 207 | 162 | 166 |
| Eigenkapitalv. (± % des Anfangswertes)..... | 3,5 | 3,8 | 3,1 | 2,5 | 3,2 |
| Persönliche Steuern | | | | | |
| Persönliche Steuern | | | | | |
| (DM/ha LF) | | | | | |
| Einkommensteuer..... | 1 | 0 | 0 | 15 | 33 |
| Kirchensteuer..... | 0 | 0 | 0 | 2 | 2 |
| Vermögenssteuer..... | 0 | 0 | 0 | 0 | 2 |
| Sonstige persönliche Steuern..... | 0 | 0 | 0 | 0 | 0 |
| Persönliche Steuern..... | 2 | 1 | 1 | 17 | 37 |
| Vermögensabgabe..... | 1 | 3 | 2 | 7 | 13 |
| Aktivkapital | | | | | |
| Aktivkapital | | | | | |
| (DM/ha LF)..... | | | | | |
| Boden und Wirtschaftsgebäude (DM/ha LF).... | 3 568 | 4 117 | 4 285 | 4 511 | 4 336 |
| Vieh (DM/ha LF)..... | 2 641 | 3 059 | 2 142 | 2 527 | 2 199 |
| Maschinen und Geräte (DM/ha LF)..... | 1 269 | 1 222 | 1 200 | 1 172 | 939 |
| Umlaufkapital (DM/ha LF)..... | 1 110 | 1 047 | 1 441 | 1 383 | 1 176 |
| Aktivkapital (DM/ha LF)..... | 8 586 | 9 446 | 9 068 | 9 592 | 8 651 |
| Aktivkapital (DM/AK)..... | 118 268 | 158 217 | 88 209 | 142 745 | 157 288 |
| Maschinenkapital (DM/AK)..... | 17 474 | 20 469 | 11 674 | 17 441 | 17 080 |
| Boden u. Gebäudekapital (% d. Aktivkap.)..... | 41,5 | 43,6 | 47,3 | 47,0 | 50,1 |
| Vieh u. Maschinenkapital (% d. Aktivkap.)..... | 45,5 | 45,3 | 36,9 | 38,6 | 36,3 |
| Umlaufkapital (% d. Aktivkap.)..... | 12,9 | 11,1 | 15,9 | 14,4 | 13,6 |
| Fremdkapital, Zinsen und Pachten | | | | | |
| Fremdkapital, | | | | | |
| Zinsen und Pachten | | | | | |
| (DM/ha LF)..... | | | | | |
| Kurzfristige Verbindlichkeiten (DM/ha LF).... | 280 | 296 | 275 | 332 | 771 |
| Mittelfristige Verbindlichkeiten (DM/ha LF) | 51 | 112 | 166 | 177 | 237 |
| Langfristige Verbindlichkeiten (DM/ha LF).... | 2 320 | 4 043 | 1 173 | 2 111 | 1 131 |
| Renten (DM/ha LF)..... | 17 | 19 | 47 | 72 | 103 |
| Verbindlichkeiten (DM/ha LF)..... | 2 669 | 4 470 | 1 660 | 2 692 | 2 242 |
| Guthaben und Forderungen (DM/ha LF)..... | 472 | 621 | 502 | 553 | 388 |
| Zinsen (DM/ha LF)..... | 68 | 95 | 62 | 78 | 125 |
| Zinsen (% der Verbindlichkeiten)..... | 2,5 | 2,1 | 3,7 | 2,9 | 5,6 |
| Pacht (DM/ha Pachtfläche)..... | 181 | 231 | 237 | 309 | 379 |
| Ertragsaufwandsrechnung gemäß § 4 LwG | | | | | |
| Ertragsaufwandsrechnung | | | | | |
| gemäß § 4 LwG | | | | | |
| Vergleichsertrag ⁷⁾ (DM/ha LF)..... | 3 323 | 3 631 | 3 340 | 3 849 | 3 550 |
| Vergleichs-Sachaufwand ⁸⁾ (DM/ha LF)..... | 1 943 | 2 111 | 1 972 | 2 403 | 2 276 |
| Vergleichslohn ⁹⁾ (DM/ha LF)..... | 1 395 | 1 208 | 1 888 | 1 322 | 1 180 |
| Zinsansatz (DM/ha LF)..... | 301 | 331 | 317 | 336 | 303 |
| Vergleichsaufwand (DM/ha LF)..... | 3 639 | 3 649 | 4 178 | 4 061 | 3 759 |
| Ertrags-Aufwandsdifferenz (DM/ha LF)..... | - 316 | - 19 | - 838 | - 211 | - 209 |
| Abstand ¹⁰⁾ (%)..... | -18,6 | -1,2 | -38,0 | -12,8 | -14,1 |

Erläuterung der Fußnoten auf Seite 26

Nordrhein-Westfalen

Wirtschaftsjahr 1972/73

| | Veredelungs- | | Landwirtschaftliche | | |
|--|--|-------------|---------------------|-------------|-------|
| | betriebe | | Gemischtbetriebe | | |
| Betriebssystemgruppe | V2 | XLA | XLA | XLA | |
| Größenklasse | 20 bis 50 | unter 20 | 20 bis 50 | 50 und mehr | |
| Zahl der Betriebe | 31 | 33 | 137 | 19 | |
| Standardbetriebseinkommen (1000 DM/Betrieb)..... | 36,3 | 16,7 | 33,9 | 72,6 | |
| Landwirtschaftlich genutzte Fläche (ha LF)..... | 19,26 | 14,14 | 22,98 | 52,47 | |
| darunter: Pachtland (%)..... | 32,6 | 30,5 | 31,0 | 21,4 | |
| Einheitswert (DM/ha LF)..... | 1 706 | 1 546 | 1 772 | 1 886 | |
| Arbeitskräfte- u. Schlepperbesatz | AK-Besatz (AK/100 ha LF)..... | 9,52 | 10,95 | 7,49 | 5,73 |
| | darunter: Familienarbeitskräfte (%)..... | 85,9 | 98,7 | 86,5 | 45,7 |
| | männliche Arbeitskräfte (%)..... | 75,8 | 73,1 | 78,8 | 86,7 |
| | ständige Arbeitskräfte (%)..... | 94,1 | 95,4 | 94,3 | 91,3 |
| | AK je Betrieb (AK/BT)..... | 1,83 | 1,55 | 1,72 | 3,01 |
| Schlepperbesatz (PS/100 ha LF)..... | 325 | 300 | 330 | 210 | |
| Nutzflächenverh. (% LF) | Acker- und Gartenland | 79,8 | 62,3 | 68,5 | 70,0 |
| | Dauergrünland..... | 20,2 | 37,7 | 31,5 | 30,0 |
| | Dauerkulturen..... | 0,0 | 0,0 | 0,0 | 0,0 |
| | Landwirtschaftlich genutzte Fläche | 100,0 | 100,0 | 100,0 | 100,0 |
| Ackerflächenverhältnis (% AF) | Getreide..... | 82,6 | 81,3 | 75,6 | 74,6 |
| | Hülsen- und Ölfrüchte..... | 0,7 | 0,2 | 0,4 | 1,6 |
| | Kartoffeln..... | 3,2 | 3,8 | 4,4 | 1,3 |
| | Zuckerrüben..... | 5,4 | 3,0 | 7,3 | 13,3 |
| | Feldgemüse..... | 0,0 | 0,0 | 0,1 | 0,0 |
| | Futterhackfrüchte | 2,0 | 8,3 | 3,8 | 2,0 |
| | Hackfrüchte zusammen..... | 10,7 | 15,2 | 15,6 | 16,6 |
| | Sonstige Verkaufsfrüchte..... | 0,4 | 0,0 | 0,0 | 0,0 |
| | Ackerfutter | 2,1 | 3,3 | 7,8 | 5,0 |
| | Sonstiges | 3,2 | -0,0 | 0,0 | 0,0 |
| Ackerfläche insgesamt | 100,0 | 100,0 | 100,0 | 100,0 | |
| Viehbesatz (CV/100 ha LF) | Milchkühe | 12,6 | 51,4 | 61,0 | 43,3 |
| | Bullen, Mastvieh..... | 7,5 | 15,8 | 15,9 | 24,5 |
| | Jungvieh..... | 9,2 | 19,5 | 32,2 | 30,0 |
| | Rindvieh zusammen | 29,3 | 86,7 | 109,1 | 97,7 |
| | Schweine | 129,3 | 50,7 | 43,4 | 38,3 |
| | darunter: Zuchtsauen | 35,3 | 21,3 | 11,9 | 6,6 |
| | Schafe und Ziegen..... | 0,2 | 0,0 | 0,0 | 0,3 |
| | Pferde außer Zugpferde..... | 1,1 | 0,9 | 0,2 | 1,2 |
| | Nutzvieh insgesamt | 159,9 | 138,3 | 152,7 | 137,6 |
| | Erträge u. Leistungen | Weizen..... | 38,5 | 40,9 | 38,8 |
| Roggen..... | | 34,1 | 33,8 | 39,4 | 41,9 |
| Gerste | | 46,5 | 40,4 | 44,2 | 58,8 |
| Hafer | | 31,1 | 37,3 | 37,2 | 38,3 |
| Menggetreide | | 40,1 | 44,7 | 38,0 | 34,4 |
| Getreide insgesamt..... | | 39,4 | 37,9 | 38,7 | 38,5 |
| Kartoffeln..... | | 288 | 265 | 258 | 252 |
| Zuckerrüben..... | | 478 | 296 | 407 | 352 |
| Milch (kg/Kuh und Jahr)..... | | 4 201 | 4 277 | 4 452 | 4 436 |
| Eier (Stück/Legehennen und Jahr)..... | | 193 | 179 | 406 | 183 |
| Investitionen (DM/ha LF) | Wirtschaftsgebäude..... | 401 | 77 | 137 | 128 |
| | Maschinen und Geräte | 386 | 290 | 388 | 451 |
| | Vieh | 132 | 13 | 94 | 74 |
| | Bruttoinvestitionen ¹⁾ | 919 | 379 | 619 | 653 |
| | Abschreibungen | 432 | 364 | 349 | 302 |
| Nettoinvestitionen | 487 | 16 | 270 | 351 | |
| Nettoinvestitionen (in % des Gewinns)..... | 30,8 | 1,3 | 18,4 | 48,7 | |

Erläuterung der Fußnoten auf Seite 26

Wirtschaftsjahr 1972/73

Nordrhein-Westfalen

| Betriebssystemgruppe | Veredelungs- | | Landwirtschaftliche | |
|---|-----------------|-----------------|---------------------|--------------------|
| | betriebe | | Gemischtbetriebe | |
| Größenklasse | V2 20 bis 50 | XLA unter 20 | XLA 20 bis 50 | XLA 50 und mehr |
| Getreide, Hülsenfrüchte, Ölfrüchte..... | 248 | 70 | 221 | 315 |
| Kartoffeln..... | 110 | 50 | 147 | 28 |
| Zuckerrüben..... | 161 | 43 | 149 | 222 |
| Sonstige Bodenerzeugnisse | 51 | 4 | 32 | 14 |
| Bodenerzeugnisse..... | 570 | 167 | 550 | 579 |
| Rindviehverkauf | 234 | 596 | 729 | 717 |
| Milch..... | 225 | 897 | 1 133 | 815 |
| Schweine-, Ferkelverkauf..... | 4 782 | 1 764 | 1 836 | 1 681 |
| Sonstige tierische Erzeugnisse | 599 | 46 | 219 | 104 |
| Tierische Erzeugnisse | 5 840 | 3 304 | 3 917 | 3 317 |
| Wald, Sonstiges ²⁾ | 446 | 238 | 274 | 236 |
| Bare Einnahmen | 6 856 | 3 709 | 4 741 | 4 132 |
| Bestandsveränd. an Vieh u. selbsterz. Vorräten..... | 130 | 16 | 96 | 77 |
| Eigenverbrauch | 44 | 96 | 80 | 36 |
| Naturallohn..... | 3 | 0 | 1 | 12 |
| Betriebsertrag insgesamt | 7 033 | 3 821 | 4 918 | 4 257 |
| Bereinigter Betriebsertrag (DM/ha LF)..... | 3 402 | 2 650 | 3 055 | 2 599 |
| Bereinigter Betriebsertrag (DM/Betrieb)..... | 65 527 | 37 476 | 70 211 | 136 351 |
| Saatgut..... | 92 | 44 | 87 | 78 |
| Schädlingsbekämpfungsmittel..... | 41 | 21 | 41 | 51 |
| Handelsdünger..... | 243 | 203 | 253 | 295 |
| Sonst. Spezialaufwand der Bodenproduktion | 8 | 7 | 10 | 10 |
| Spezialaufwand der Bodenproduktion | 384 | 274 | 390 | 435 |
| Futtermittel | 2 585 | 858 | 1 256 | 1 049 |
| Rindviehzukauf..... | 76 | 123 | 167 | 148 |
| Schweine- und Ferkelzukauf..... | 762 | 137 | 317 | 352 |
| Geflügelzukauf..... | 114 | 3 | 35 | 22 |
| Pferde-, Schafe- und Ziegenzukauf..... | 2 | 7 | 3 | 9 |
| Sonst. Spezialaufwand der Viehhaltung..... | 83 | 60 | 82 | 76 |
| Spezialaufwand der Viehhaltung..... | 3 622 | 1 188 | 1 859 | 1 656 |
| Unterhaltung Maschinen und Geräte | 203 | 143 | 181 | 181 |
| Abschreibung Maschinen..... | 318 | 272 | 281 | 231 |
| Elektrischer Strom..... | 59 | 51 | 42 | 32 |
| Treibstoffe, Öle, Fette..... | 53 | 43 | 41 | 30 |
| Maschinenmiete, Fuhrlohn..... | 96 | 74 | 84 | 77 |
| Arbeitshilfsmittel..... | 729 | 582 | 629 | 552 |
| Unterhaltung Wirtschaftsgeb. u. Grundverb. | 83 | 84 | 76 | 97 |
| Abschreibung Wirtschaftsgeb. u. Grundverb. | 114 | 92 | 68 | 71 |
| Feuerungsmaterial | 15 | 17 | 10 | 9 |
| Sachversicherung (nicht spezifische)..... | 84 | 75 | 59 | 49 |
| Allgemeine Betriebsausgaben | 84 | 48 | 60 | 73 |
| Bestandsveränderungen an zugek. Vorräten | -64 | -3 | -4 | 6 |
| Sonstiger Aufwand ²⁾ | 18 | 1 | 5 | 7 |
| Sachaufwand..... | 5 068 | 2 358 | 3 151 | 2 955 |
| Grundsteuer und Lasten..... | 27 | 23 | 26 | 29 |
| Wasser- und Wegelasten..... | 6 | 1 | 3 | 0 |
| Landwirtschaftskammerbeitrag, -abgabe..... | 7 | 6 | 6 | 7 |
| Sonstige Betriebssteuern..... | 20 | 17 | 24 | 11 |
| Betriebssteuern..... | 60 | 47 | 59 | 48 |
| Barlohn | 95 | 11 | 56 | 316 |
| Sozialversicherung | 14 | -0 | 11 | 63 |
| Naturallohn..... | -5 | 0 | 2 | 20 |
| Lohn für entlohnte Arbeitskräfte | 104 | 11 | 70 | 398 |
| Unfallversicherung..... | 18 | 14 | 15 | 17 |
| Betriebsaufwand insgesamt..... | 5 250 | 2 430 | 3 295 | 3 418 |
| Lohnansatz für den Besitzer und die familien- | | | | |
| eigenen nicht entlohten Arbeitskräfte | 1 121 | 1 467 | 970 | 470 |
| Arbeitsaufwand insgesamt²⁾..... | 1 243 | 1 492 | 1 055 | 886 |

Nordrhein-Westfalen

Wirtschaftsjahr 1972/73

Veredelungs-
betriebeLandwirtschaftliche
Gemischtbetriebe

| Betriebssystemgruppe Größenklasse | V2 | XLA | XLA | XLA |
|--|-----------|----------|-----------|-------------|
| | 20 bis 50 | unter 20 | 20 bis 50 | 50 und mehr |
| Betrieb | | | | |
| Einkommensrechnung I ⁴⁾ | | | | |
| Betriebseinkommen (DM/ha LF)..... | 1 905 | 1 416 | 1 708 | 1 255 |
| Betriebseinkommen (DM/AK)..... | 20 011 | 12 930 | 22 810 | 21 899 |
| Betriebseinkommen (DM/TDM Aktivkap.).... | 161 | 138 | 159 | 131 |
| Arbeitsertag (DM/AK)..... | 15 649 | 9 658 | 17 790 | 16 042 |
| Reinertrag (DM/ha LF)..... | 662 | -76 | 654 | 369 |
| Reinertrag (% des Aktivkapitals)..... | 5,6 | -0,7 | 6,1 | 3,8 |
| Einkommensrechnung | | | | |
| Einkommensrechnung II ⁵⁾ | | | | |
| Betriebseinkommen (DM/Betrieb)..... | 36 694 | 20 023 | 39 268 | 65 842 |
| - Fremdlohnaufwand (DM/Betrieb)..... | 2 341 | 356 | 1 955 | 21 815 |
| - Pachtlaufwand (DM/Unternehmen)..... | 1 669 | 977 | 2 169 | 4 321 |
| - Fremdkapitalzinsen (DM/Untern.)..... | 2 963 | 1 162 | 1 997 | 3 425 |
| + Pacht- u. Zinserträge (DM/Untern.)..... | 546 | 62 | 380 | 752 |
| + vom Verpächter getr. Aufw. (DM/Untern.) | 198 | 119 | 222 | 739 |
| = Gewinn (DM/Unternehmen)..... | 30 466 | 17 710 | 33 749 | 37 773 |
| Gewinn (DM/Fam.-AK)..... | 19 336 | 11 585 | 22 660 | 27 476 |
| Einkommensrechnung III ⁶⁾ | | | | |
| Gewinn (DM/Unternehmen)..... | 30 466 | 17 710 | 33 749 | 37 773 |
| + Einkünfte aus selbst. Tätigkeit (DM/Fam.) | 1 | 0 | 159 | 0 |
| + Einkünfte aus unselfst. Tätigk. (DM/Fam.) | 0 | 2 291 | 3 | 1 481 |
| + Renten (DM/Familie)..... | 307 | 151 | 168 | 65 |
| + sonstige Einkünfte (DM/Familie)..... | 6 992 | 446 | 3 886 | 12 899 |
| - Aufw. f. selbst./unselfst. Tätigk. (DM/Fa.) | 0 | 27 | 8 | 987 |
| = Gesamteinkommen (DM/Familie)..... | 37 765 | 20 571 | 37 959 | 51 230 |
| Gesamteinkommen (DM/Fam.-AK)..... | 23 966 | 13 398 | 25 407 | 37 165 |
| Eigenkapital | | | | |
| Eigenkapitalveränderung (± DM/ha LF)..... | 246 | 281 | 300 | 31 |
| Eigenkapitalv. (± % des Anfangswertes)..... | 3,1 | 3,7 | 4,0 | 0,4 |
| Persönliche Steuern | | | | |
| (DM/ha LF) | | | | |
| Einkommensteuer..... | 35 | 6 | 19 | 54 |
| Kirchensteuer..... | 2 | 2 | 2 | 5 |
| Vermögensteuer..... | 4 | 0 | 0 | 9 |
| Sonstige persönliche Steuern..... | 0 | 0 | 0 | 1 |
| Persönliche Steuern..... | 41 | 9 | 21 | 69 |
| Vermögensabgabe..... | 8 | 2 | 10 | 17 |
| Aktivkapital | | | | |
| (DM/ha LF) | | | | |
| Boden und Wirtschaftsgebäude (DM/ha LF).... | 4 958 | 4 835 | 5 021 | 4 776 |
| Vieh (DM/ha LF)..... | 2 298 | 2 105 | 2 346 | 2 116 |
| Maschinen und Geräte (DM/ha LF)..... | 1 741 | 1 487 | 1 489 | 1 149 |
| Umlaufkapital (DM/ha LF)..... | 2 870 | 1 810 | 1 885 | 1 547 |
| Aktivkapital (DM/ha LF)..... | 11 866 | 10 237 | 10 741 | 9 588 |
| Aktivkapital (DM/AK)..... | 124 642 | 93 488 | 143 406 | 167 328 |
| Maschinenkapital (DM/AK)..... | 18 283 | 13 584 | 19 885 | 20 045 |
| Boden u. Gebäudekapital (% d. Aktivkap.)..... | 41,8 | 47,2 | 46,7 | 49,8 |
| Vieh u. Maschinenkapital (% d. Aktivkap.)..... | 34,0 | 35,1 | 35,7 | 34,0 |
| Umlaufkapital (% d. Aktivkap.)..... | 24,2 | 17,7 | 17,5 | 16,1 |
| Fremdkapital, Zinsen und Pachten | | | | |
| (DM/ha LF) | | | | |
| Kurzfristige Verbindlichkeiten (DM/ha LF).... | 810 | 318 | 555 | 703 |
| Mittelfristige Verbindlichkeiten (DM/ha LF) | 233 | 143 | 160 | 124 |
| Langfristige Verbindlichkeiten (DM/ha LF).... | 3 294 | 1 532 | 1 133 | 820 |
| Renten (DM/ha LF)..... | 191 | 167 | 202 | 28 |
| Verbindlichkeiten (DM/ha LF)..... | 4 529 | 2 159 | 2 050 | 1 674 |
| Guthaben und Forderungen (DM/ha LF)..... | 796 | 924 | 763 | 443 |
| Zinsen (DM/ha LF)..... | 154 | 82 | 87 | 65 |
| Zinsen (% der Verbindlichkeiten)..... | 3,4 | 3,8 | 4,2 | 3,9 |
| Pacht (DM/ha Pachtfläche)..... | 278 | 234 | 377 | 356 |
| Ertragsaufwandsrechnung | | | | |
| gemäß § 4 LWG | | | | |
| Vergleichsertrag ⁷⁾ (DM/ha LF)..... | 7 051 | 3 857 | 4 948 | 4 275 |
| Vergleichs-Sachaufwand ⁸⁾ (DM/ha LF)..... | 5 146 | 2 420 | 3 225 | 3 020 |
| Vergleichslohn ⁹⁾ (DM/ha LF)..... | 1 793 | 2 028 | 1 467 | 1 206 |
| Zinsansatz (DM/ha LF)..... | 415 | 358 | 376 | 336 |
| Vergleichsaufwand (DM/ha LF)..... | 7 355 | 4 806 | 5 069 | 4 561 |
| Ertrags-Aufwandsdifferenz (DM/ha LF)..... | - 304 | - 949 | - 120 | - 287 |
| Abstand ¹⁰⁾ (%)..... | -13,8 | -39,8 | -6,5 | -18,6 |

Wirtschaftsjahr 1972/73

Hessen

Marktfrochtbetriebe

| Betriebssystemgruppe | M1 | M1 | M2 | M2 | M2 |
|--|-----------|----------|----------|-----------|----------|
| Größenklasse | 20 bis 50 | 50 u. m. | unter 20 | 20 bis 50 | 50 u. m. |
| Zahl der Betriebe | 16 | 16 | 14 | 104 | 25 |
| Standardbetriebseinkommen (1000 DM/Betrieb)..... | 37,9 | 170,4 | 17,2 | 36,4 | 65,5 |
| Landwirtschaftlich genutzte Fläche (ha LF)..... | 36,39 | 65,98 | 21,39 | 30,19 | 52,74 |
| darunter: Pachtland (%)..... | 47,8 | 31,7 | 36,4 | 44,8 | 38,9 |
| Einheitswert (DM/ha LF) | 1 842 | 2 575 | 1 277 | 1 609 | 1 462 |
| Arbeitskräfte- u. Schlepbesatz | | | | | |
| AK-Besatz (AK/100 ha LF)..... | 4,88 | 3,86 | 5,41 | 6,01 | 4,40 |
| darunter: Familienarbeitskräfte (%)..... | 78,7 | 53,4 | 96,1 | 92,2 | 73,9 |
| männliche Arbeitskräfte (%)..... | 79,5 | 71,5 | 71,2 | 70,4 | 84,3 |
| ständige Arbeitskräfte (%)..... | 88,7 | 86,8 | 98,2 | 95,7 | 95,9 |
| AK je Betrieb (AK/BT)..... | 1,78 | 2,55 | 1,16 | 1,81 | 2,32 |
| Schlepperbesatz (PS/100 ha LF)..... | 365 | 271 | 356 | 317 | 279 |
| Naturländchenverh. (% LF) | | | | | |
| Acker- und Gartenland | 94,4 | 90,9 | 76,5 | 82,6 | 83,9 |
| Dauergrünland..... | 5,6 | 9,0 | 23,5 | 17,4 | 16,1 |
| Dauerkulturen..... | 0,0 | 0,1 | 0,0 | 0,0 | 0,0 |
| Landwirtschaftlich genutzte Fläche..... | 100,0 | 100,0 | 100,0 | 100,0 | 100,0 |
| Ackerflächenverhältnis (% AF) | | | | | |
| Getreide..... | 70,5 | 72,6 | 81,4 | 72,3 | 74,8 |
| Hülsen- und Ölfrüchte..... | 6,5 | 2,7 | 1,3 | 1,5 | 3,8 |
| Kartoffeln..... | 1,7 | 0,7 | 2,0 | 2,9 | 2,5 |
| Zuckerrüben..... | 10,8 | 12,9 | 1,1 | 10,6 | 9,9 |
| Feldgemüse..... | 5,9 | 9,3 | 0,0 | 0,9 | 1,4 |
| Futterhackfrüchte | 0,0 | 0,4 | 0,5 | 1,6 | 0,7 |
| Hackfrüchte zusammen..... | 18,4 | 23,4 | 3,6 | 16,0 | 14,4 |
| Sonstige Verkaufsfrüchte..... | 0,2 | 0,0 | 0,0 | 0,1 | 0,7 |
| Ackerfutter | 0,4 | 1,3 | 7,3 | 8,3 | 4,9 |
| Sonstiges | -0,0 | 0,0 | -0,0 | 0,0 | 0,0 |
| Ackerfläche insgesamt..... | 100,0 | 100,0 | 100,0 | 100,0 | 100,0 |
| Viehbesatz (CV/100 ha LF) | | | | | |
| Milchkühe..... | 0,3 | 7,4 | 13,1 | 27,2 | 16,9 |
| Bullen, Mastvieh..... | 4,2 | 6,3 | 11,4 | 12,0 | 10,3 |
| Jungvieh..... | 0,4 | 7,4 | 13,4 | 20,6 | 15,4 |
| Rindvieh zusammen | 4,8 | 21,1 | 37,9 | 59,8 | 42,6 |
| Schweine..... | 9,8 | 19,8 | 22,5 | 22,8 | 34,6 |
| darunter: Zuchtsauen | 1,8 | 7,6 | 5,2 | 6,3 | 8,2 |
| Schafe und Ziegen..... | 0,0 | 0,0 | 0,1 | 0,0 | 0,0 |
| Pferde außer Zugpferde..... | 0,0 | 0,0 | 0,0 | 0,5 | 1,2 |
| Nutzvieh insgesamt..... | 14,7 | 41,0 | 60,5 | 83,1 | 78,3 |
| Erträge u. Leistungen | | | | | |
| Weizen..... | 42,7 | 35,9 | 40,2 | 43,9 | 41,8 |
| Roggen..... | 46,2 | 38,2 | 37,9 | 38,1 | 34,8 |
| Gerste | 41,9 | 36,6 | 37,2 | 42,2 | 43,1 |
| Hafer..... | 37,2 | 31,7 | 34,8 | 38,9 | 39,7 |
| Menggetreide | 0,0 | 0,0 | 32,7 | 40,8 | 38,4 |
| Getreide insgesamt..... | 42,4 | 41,1 | 36,3 | 41,6 | 41,5 |
| Kartoffeln..... | 267 | 281 | 247 | 279 | 275 |
| Zuckerrüben..... | 438 | 441 | 0 | 443 | 400 |
| Milch (kg/Kuh und Jahr)..... | 2 725 | 4 317 | 3 334 | 4 149 | 3 973 |
| Eier (Stück/Legehennen und Jahr)..... | 196 | 206 | 188 | 169 | 158 |
| Investitionen (DM/ha LF) | | | | | |
| Wirtschaftsgebäude..... | 49 | 60 | 48 | 62 | 34 |
| Maschinen und Geräte..... | 321 | 546 | 464 | 374 | 405 |
| Vieh | -34 | -34 | -52 | 28 | 65 |
| Bruttoinvestitionen ¹⁾ | 336 | 572 | 460 | 464 | 504 |
| Abschreibungen | 361 | 382 | 441 | 384 | 374 |
| Nettoinvestitionen | -26 | 190 | 19 | 80 | 129 |
| Nettoinvestitionen (in % des Gewinns)..... | -1,8 | 22,6 | 3,7 | 8,3 | 13,4 |

Erläuterung der Fußnoten auf Seite 26

Hessen

Marktfrochtbetriebe

Wirtschaftsjahr 1972/73

| Betriebssystemgruppe | M1 | | M2 | | M2 |
|---|-----------|----------|----------|-----------|----------|
| | 20 bis 50 | 50 u. m. | unter 20 | 20 bis 50 | 50 u. m. |
| Getreide, Hülsenfrüchte, Ölfrüchte..... | 1 001 | 602 | 335 | 520 | 461 |
| Kartoffeln..... | 107 | 11 | 19 | 75 | 111 |
| Zuckerrüben..... | 348 | 388 | 15 | 291 | 261 |
| Sonstige Bodenerzeugnisse..... | 500 | 408 | 18 | 78 | 120 |
| Bodenerzeugnisse..... | 1 957 | 1 410 | 388 | 964 | 952 |
| Rindviehverkauf..... | 171 | 204 | 552 | 523 | 427 |
| Milch..... | 0 | 135 | 157 | 456 | 277 |
| Schweine-, Ferkelverkauf..... | 365 | 1 117 | 1 256 | 1 010 | 1 481 |
| Sonstige tierische Erzeugnisse..... | 229 | 238 | 28 | 37 | 66 |
| Tierische Erzeugnisse..... | 765 | 1 694 | 1 992 | 2 025 | 2 250 |
| Wald, Sonstiges ²⁾ | 631 | 281 | 386 | 279 | 199 |
| Bare Einnahmen..... | 3 353 | 3 385 | 2 766 | 3 268 | 3 402 |
| Bestandsveränd. an Vieh u. selbsterz. Vorräten..... | -34 | -22 | -48 | 32 | 82 |
| Eigenverbrauch..... | 19 | 15 | 46 | 44 | 30 |
| Naturallohn..... | 0 | 0 | 0 | 0 | 1 |
| Betriebsertrag insgesamt..... | 3 338 | 3 378 | 2 765 | 3 344 | 3 515 |
| Bereinigter Betriebsertrag (DM/ha LF)..... | 2 917 | 2 610 | 1 899 | 2 489 | 2 402 |
| Bereinigter Betriebsertrag (DM/Betrieb)..... | 106 142 | 172 202 | 40 621 | 75 128 | 126 665 |
| Saatgut..... | 100 | 87 | 32 | 66 | 74 |
| Schädlingsbekämpfungsmittel..... | 87 | 95 | 37 | 62 | 63 |
| Handelsdünger..... | 303 | 275 | 153 | 240 | 230 |
| Sonst. Spezialaufwand der Bodenproduktion..... | 30 | 26 | 15 | 27 | 26 |
| Spezialaufwand der Bodenproduktion..... | 520 | 485 | 237 | 395 | 393 |
| Futtermittel..... | 201 | 367 | 304 | 464 | 592 |
| Rindviehzukauf..... | 6 | 50 | 203 | 124 | 122 |
| Schweine- und Ferkelzukauf..... | 65 | 237 | 323 | 187 | 308 |
| Geflügelzukauf..... | 48 | 27 | 2 | 4 | 9 |
| Pferde-, Schafe- und Ziegenzukauf..... | 1 | 0 | 2 | 9 | 8 |
| Sonst. Spezialaufwand der Viehhaltung..... | 6 | 108 | 48 | 84 | 60 |
| Spezialaufwand der Viehhaltung..... | 327 | 789 | 882 | 873 | 1 099 |
| Unterhaltung Maschinen und Geräte..... | 112 | 163 | 128 | 159 | 141 |
| Abschreibung Maschinen..... | 293 | 286 | 317 | 295 | 293 |
| Elektrischer Strom..... | 25 | 35 | 31 | 32 | 29 |
| Treibstoffe, Ole, Fette..... | 53 | 52 | 54 | 42 | 41 |
| Maschinenmiete, Fuhrlohn..... | 35 | 32 | 50 | 46 | 24 |
| Arbeitshilfsmittel..... | 518 | 569 | 580 | 574 | 528 |
| Unterhaltung Wirtschaftsgeb. u. Grundverb. | 34 | 66 | 33 | 54 | 28 |
| Abschreibung Wirtschaftsgeb. u. Grundverb. | 68 | 95 | 124 | 89 | 81 |
| Feuerungsmaterial..... | 18 | 10 | 4 | 10 | 8 |
| Sachversicherung (nicht spezifische)..... | 44 | 39 | 53 | 45 | 40 |
| Allgemeine Betriebsausgaben..... | 74 | 79 | 100 | 63 | 50 |
| Bestandsveränderungen an zugek. Vorräten..... | -26 | -6 | -6 | -6 | -0 |
| Sonstiger Aufwand ²⁾ | 14 | 10 | 1 | 7 | 6 |
| Sachaufwand..... | 1 592 | 2 137 | 2 007 | 2 104 | 2 234 |
| Grundsteuer und Lasten..... | 29 | 30 | 22 | 23 | 24 |
| Wasser- und Wegelasten..... | 0 | 1 | 0 | 1 | 1 |
| Landwirtschaftskammerbeitrag, -abgabe..... | 0 | 0 | 0 | 0 | 0 |
| Sonstige Betriebssteuern..... | 21 | 16 | 28 | 14 | 22 |
| Betriebssteuern..... | 50 | 47 | 49 | 38 | 47 |
| Barlohn..... | 165 | 192 | 14 | 42 | 92 |
| Sozialversicherung..... | 9 | 35 | 2 | 2 | 13 |
| Naturallohn..... | 0 | 0 | 0 | 0 | 1 |
| Lohn für entlohnte Arbeitskräfte..... | 175 | 228 | 16 | 44 | 107 |
| Unfallversicherung..... | 21 | 16 | 19 | 17 | 14 |
| Betriebsaufwand insgesamt..... | 1 838 | 2 427 | 2 091 | 2 203 | 2 401 |
| Lohnansatz für den Besitzer und die familien- eigenen nicht entlohten Arbeitskräfte..... | 641 | 566 | 690 | 771 | 520 |
| Arbeitsaufwand insgesamt ³⁾ | 837 | 809 | 725 | 832 | 641 |

Erläuterung der Fußnoten auf Seite 26

Wirtschaftsjahr 1972/73

Hessen

Marktfruchtbetriebe

| Betriebssystemgruppe | M1 | M1 | M2 | M2 | M2 |
|--|-----------|----------|----------|-----------|----------|
| Größenklasse | 20 bis 50 | 50 u. m. | unter 20 | 20 bis 50 | 50 u. m. |
| Einkommensrechnung I⁴⁾ | | | | | |
| Betrieb | | | | | |
| Betriebseinkommen (DM/ha LF)..... | 1 696 | 1 195 | 709 | 1 202 | 1 234 |
| Betriebseinkommen (DM/AK)..... | 34 749 | 30 946 | 13 105 | 19 997 | 28 054 |
| Betriebseinkommen (DM/TDM Aktivkap.).... | 222 | 148 | 88 | 136 | 154 |
| Arbeitsertrag (DM/AK)..... | 29 274 | 23 639 | 7 917 | 14 841 | 21 669 |
| Reinertrag (DM/ha LF)..... | 859 | 385 | -16 | 370 | 594 |
| Reinertrag (% des Aktivkapitals)..... | 11,3 | 4,8 | -0,2 | 4,2 | 7,4 |
| Einkommensrechnung II⁵⁾ | | | | | |
| Einkommensrechnung Unternehmen | | | | | |
| Betriebseinkommen (DM/Betrieb)..... | 61 707 | 78 818 | 15 162 | 36 279 | 65 105 |
| - Fremdlohnaufwand (DM/Betrieb)..... | 7 113 | 16 068 | 753 | 1 845 | 6 352 |
| - Pachtufwand (DM/Unternehmen)..... | 2 955 | 5 150 | 1 194 | 2 524 | 3 471 |
| - Fremdkapitalzinsen (DM/Untern.)..... | 1 844 | 3 378 | 2 229 | 3 059 | 5 235 |
| + Pacht- u. Zinserträge (DM/Untern.)..... | 871 | 1 157 | 181 | 228 | 662 |
| + vom Verpächter getr. Aufw. (DM/Untern.) | 244 | 0 | 0 | 1 | 0 |
| = Gewinn (DM/Unternehmen)..... | 50 909 | 55 380 | 11 168 | 29 080 | 50 708 |
| Gewinn (DM/Fam.-AK)..... | 36 433 | 40 743 | 10 042 | 17 389 | 29 582 |
| Einkommensrechnung III⁶⁾ | | | | | |
| Unternehmerfamilie | | | | | |
| Gewinn (DM/Unternehmen)..... | 50 909 | 55 380 | 11 168 | 29 080 | 50 708 |
| + Einkünfte aus selbst. Tätigkeit (DM/Fam.) | 106 | 1 032 | 6 753 | 624 | 177 |
| + Einkünfte aus unselbst. Tätigk. (DM/Fam.) | 300 | 2 958 | 834 | 1 184 | 736 |
| + Renten (DM/Familie)..... | 82 | 0 | 0 | 33 | 30 |
| + sonstige Einkünfte (DM/Familie)..... | 14 422 | 18 089 | 8 416 | 7 932 | 12 902 |
| - Aufw. f. selbst./unselbst. Tätigk. (DM/Fa.) | 0 | 36 | 0 | 60 | 81 |
| = Gesamteinkommen (DM/Familie)..... | 65 819 | 77 423 | 27 171 | 38 793 | 64 472 |
| Gesamteinkommen (DM/Fam.-AK)..... | 46 895 | 53 190 | 18 004 | 22 047 | 36 664 |
| Eigenkapital | | | | | |
| Eigenkapitalveränderung (± DM/ha LF)..... | 383 | 15 | 281 | 237 | 242 |
| Eigenkapitalv. (± % des Anfangswertes)..... | 7,4 | 0,3 | 6,6 | 4,3 | 5,3 |
| Persönliche Steuern (DM/ha LF) | | | | | |
| Einkommensteuer..... | 23 | 29 | 4 | 2 | 18 |
| Kirchensteuer..... | 4 | 5 | 1 | 1 | 3 |
| Vermögensteuer..... | 0 | 1 | 0 | 0 | 0 |
| Sonstige persönliche Steuern..... | 0 | 0 | 0 | 0 | 0 |
| Persönliche Steuern..... | 27 | 35 | 5 | 3 | 20 |
| Vermögensabgabe..... | 7 | 10 | 0 | 6 | 7 |
| Aktivkapital | | | | | |
| Boden und Wirtschaftsgebäude (DM/ha LF).... | 4 924 | 4 791 | 4 333 | 4 759 | 4 272 |
| Vieh (DM/ha LF)..... | 215 | 615 | 919 | 1 279 | 1 182 |
| Maschinen und Geräte (DM/ha LF)..... | 1 457 | 1 354 | 1 609 | 1 571 | 1 422 |
| Umlaufkapital (DM/ha LF)..... | 1 038 | 1 300 | 1 158 | 1 245 | 1 152 |
| Aktivkapital (DM/ha LF)..... | 7 634 | 8 059 | 8 019 | 8 854 | 8 028 |
| Aktivkapital (DM/AK)..... | 156 428 | 208 778 | 148 222 | 147 319 | 182 444 |
| Maschinenkapital (DM/AK)..... | 29 866 | 35 075 | 29 748 | 26 145 | 32 311 |
| Boden u. Gebäudekapital (% d. Aktivkap.)..... | 64,5 | 59,4 | 54,0 | 53,7 | 53,2 |
| Vieh u. Maschinenkapital (% d. Aktivkap.)..... | 21,9 | 24,4 | 31,5 | 32,2 | 32,4 |
| Umlaufkapital (% d. Aktivkap.)..... | 13,6 | 16,1 | 14,4 | 14,1 | 14,3 |
| Fremdkapital, Zinsen und Pachten | | | | | |
| Kurzfristige Verbindlichkeiten (DM/ha LF).... | 300 | 557 | 595 | 497 | 408 |
| Mittelfristige Verbindlichkeiten (DM/ha LF) | 228 | 415 | 458 | 374 | 304 |
| Langfristige Verbindlichkeiten (DM/ha LF).... | 553 | 2 321 | 4 173 | 2 556 | 2 722 |
| Renten (DM/ha LF)..... | 0 | 15 | 0 | 30 | 7 |
| Verbindlichkeiten (DM/ha LF)..... | 1 082 | 3 307 | 5 225 | 3 457 | 3 441 |
| Guthaben und Forderungen (DM/ha LF)..... | 747 | 627 | 499 | 588 | 466 |
| Zinsen (DM/ha LF)..... | 50 | 51 | 103 | 99 | 96 |
| Zinsen (% der Verbindlichkeiten)..... | 4,6 | 1,5 | 2,0 | 2,9 | 2,8 |
| Pacht (DM/ha Pachtfläche)..... | 139 | 245 | 128 | 200 | 292 |
| Ertrags- und Aufwandsrechnung gemäß § 4 LwG | | | | | |
| Vergleichsertrag ⁷⁾ (DM/ha LF)..... | 3 345 | 3 384 | 2 782 | 3 360 | 3 526 |
| Vergleichs-Sachaufwand ⁸⁾ (DM/ha LF)..... | 1 663 | 2 200 | 2 075 | 2 159 | 2 294 |
| Vergleichslohn ⁹⁾ (DM/ha LF)..... | 983 | 791 | 1 047 | 1 152 | 935 |
| Zinsansatz (DM/ha LF)..... | 267 | 282 | 281 | 310 | 281 |
| Vergleichsaufwand (DM/ha LF)..... | 2 913 | 3 273 | 3 403 | 3 621 | 3 510 |
| Ertrags-Aufwandsdifferenz (DM/ha LF)..... | 432 | 111 | - 621 | - 261 | 17 |
| Abstand ¹⁰⁾ (%)..... | 34,5 | 10,3 | -46,8 | -17,9 | 1,4 |

Erläuterung der Fußnoten auf Seite 28

Hessen

Wirtschaftsjahr 1972/73

Futterbaubetriebe

| Betriebssystemgruppe | F1 | F1 | F2 | F2 | F2 |
|--|--------------------|----------|-----------|----------|-----------|
| | Größenklasse | unter 20 | 20 bis 50 | unter 20 | 20 bis 50 |
| Zahl der Betriebe | 18 | 41 | 95 | 325 | 10 |
| Standardbetriebseinkommen (1000 DM/Betrieb)..... | 16,3 | 30,5 | 16,4 | 31,0 | 60,2 |
| Landwirtschaftlich genutzte Fläche (ha LF)..... | 20,61 | 29,06 | 17,67 | 27,95 | 57,27 |
| darunter: Pachtland (%)..... | 33,8 | 36,5 | 27,8 | 34,2 | 51,8 |
| Einheitswert (DM/ha LF)..... | 750 | 937 | 892 | 1 168 | 1 285 |
| Arbeitskräfte- u. Schlepperbesatz | | | | | |
| AK-Besatz (AK/100 ha LF)..... | 6,84 | 6,49 | 8,35 | 6,30 | 3,72 |
| darunter: Familienarbeitskräfte (%)..... | 98,5 | 93,1 | 95,9 | 95,7 | 77,4 |
| männliche Arbeitskräfte (%)..... | 73,0 | 73,3 | 74,9 | 73,0 | 79,3 |
| ständige Arbeitskräfte (%)..... | 96,8 | 98,3 | 97,7 | 97,8 | 96,0 |
| AK je Betrieb (AK/BT)..... | 1,41 | 1,89 | 1,48 | 1,76 | 2,13 |
| Schlepperbesatz (PS/100 ha LF)..... | 285 | 267 | 320 | 314 | 231 |
| Nutzflächenverh. | | | | | |
| Acker- und Gartenland | 27,7 | 37,4 | 50,6 | 57,4 | 55,6 |
| Dauergrünland..... | 72,3 | 62,6 | 49,4 | 42,6 | 44,4 |
| Dauerkulturen..... | 0,0 | 0,0 | 0,0 | 0,0 | 0,0 |
| Landwirtschaftlich genutzte Fläche | 100,0 | 100,0 | 100,0 | 100,0 | 100,0 |
| Ackerflächenverhältnis | | | | | |
| Getreide..... | 58,8 | 55,5 | 72,1 | 70,8 | 78,4 |
| Hülsen- und Ölfrüchte..... | 0,0 | 1,5 | 0,5 | 1,0 | 2,1 |
| Kartoffeln..... | 3,0 | 1,4 | 7,2 | 3,3 | 0,8 |
| Zuckerrüben..... | 0,0 | 1,2 | 0,7 | 3,0 | 4,3 |
| Feldgemüse..... | 0,0 | 0,1 | 0,1 | 0,0 | 0,0 |
| Futterhackfrüchte | 0,0 | 0,0 | 0,8 | 1,4 | 0,2 |
| Hackfrüchte zusammen..... | 3,0 | 2,6 | 8,9 | 7,7 | 5,3 |
| Sonstige Verkaufsfrüchte..... | 0,0 | 0,3 | 0,0 | 0,0 | 0,0 |
| Ackerfutter | 27,1 | 34,6 | 18,4 | 19,8 | 14,3 |
| Sonstiges | 11,1 | 4,9 | -0,0 | -0,0 | 0,0 |
| Ackerfläche insgesamt | 100,0 | 100,0 | 100,0 | 100,0 | 100,0 |
| Viehbesatz | | | | | |
| Milchkühe | 64,3 | 94,8 | 58,4 | 63,4 | 53,2 |
| Bullen, Mastvieh..... | 18,6 | 14,4 | 11,1 | 13,3 | 19,7 |
| Jungvieh..... | 48,4 | 53,5 | 38,1 | 44,2 | 44,4 |
| Rindvieh zusammen | 131,3 | 162,7 | 107,6 | 120,9 | 117,3 |
| Schweine | 3,3 | 3,5 | 14,7 | 17,3 | 10,9 |
| darunter: Zuchtsauen | 0,1 | 0,5 | 4,2 | 4,3 | 2,8 |
| Schafe und Ziegen | 7,1 | 0,0 | 0,0 | 1,1 | 0,2 |
| Pferde außer Zugpferde..... | 0,0 | 0,1 | 0,3 | 0,3 | 0,1 |
| Nutzvieh insgesamt..... | 141,6 | 166,3 | 122,6 | 139,5 | 128,6 |
| Erträge u. Leistungen | | | | | |
| Weizen..... | 36,0 | 39,1 | 39,3 | 42,8 | 46,3 |
| Roggen..... | 34,4 | 37,9 | 33,0 | 36,3 | 48,0 |
| Gerste | 34,2 | 39,0 | 38,2 | 40,5 | 45,9 |
| Hafer | 26,3 | 35,0 | 32,8 | 38,0 | 44,7 |
| Menggetreide | 28,2 | 36,8 | 34,5 | 47,1 | 36,4 |
| Getreide insgesamt..... | 30,6 | 37,0 | 34,7 | 38,8 | 39,7 |
| Kartoffeln..... | 206 | 296 | 249 | 254 | 221 |
| Zuckerrüben..... | 0 | 0 | 449 | 435 | 363 |
| Milch (kg/Kuh und Jahr)..... | 3 582 | 4 279 | 3 860 | 4 108 | 4 633 |
| Eier (Stück/Legehennen und Jahr)..... | 178 | 184 | 174 | 185 | 162 |
| Investitionen | | | | | |
| Wirtschaftsgebäude..... | 60 | 171 | 110 | 198 | 26 |
| Maschinen und Geräte | 210 | 374 | 284 | 425 | 314 |
| Vieh | 97 | 142 | 96 | 119 | 173 |
| Bruttoinvestitionen ¹⁾ | 367 | 687 | 489 | 743 | 513 |
| Abschreibungen | 327 | 394 | 400 | 399 | 373 |
| Nettoinvestitionen | 40 | 293 | 90 | 344 | 140 |
| Nettoinvestitionen (in % des Gewinns)..... | 6,0 | 27,1 | 10,1 | 34,5 | 15,2 |

Erläuterung der Fußnoten auf Seite 26

Wirtschaftsjahr 1972/73

Futterbaubetriebe

Hessen

| Betriebssystemgruppe | F1 | | F2 | | F2 |
|---|--------------|--------------|--------------|--------------|--------------|
| | unter 20 | 20 bis 50 | unter 20 | 20 bis 50 | 50 u. m. |
| Getreide, Hülsenfrüchte, Ölfrüchte..... | 7 | 55 | 83 | 160 | 331 |
| Kartoffeln..... | 10 | 4 | 36 | 21 | 18 |
| Zuckerrüben..... | 0 | 2 | 14 | 67 | 86 |
| Sonstige Bodenerzeugnisse | 27 | 8 | 8 | 11 | 5 |
| Bodenerzeugnisse..... | 45 | 70 | 140 | 259 | 440 |
| Rindviehverkauf | 1 026 | 887 | 679 | 710 | 1 091 |
| Milch..... | 928 | 1 642 | 886 | 1 061 | 1 044 |
| Schweine-, Ferkelverkauf..... | 89 | 164 | 579 | 676 | 489 |
| Sonstige tierische Erzeugnisse | 83 | 27 | 31 | 60 | 48 |
| Tierische Erzeugnisse | 2 126 | 2 719 | 2 175 | 2 506 | 2 671 |
| Wald, Sonstiges ²⁾ | 134 | 333 | 247 | 236 | 236 |
| Bare Einnahmen | 2 305 | 3 122 | 2 562 | 3 001 | 3 347 |
| Bestandsveränd. an Vieh u. selbsterz. Vorräten..... | 88 | 141 | 101 | 123 | 176 |
| Eigenverbrauch | 76 | 61 | 90 | 60 | 35 |
| Naturallohn..... | 0 | 0 | 0 | 0 | 1 |
| Betriebsertrag insgesamt | 2 470 | 3 324 | 2 754 | 3 185 | 3 558 |
| Bereinigter Betriebsertrag (DM/ha LF)..... | 1 763 | 2 506 | 2 183 | 2 377 | 2 271 |
| Bereinigter Betriebsertrag (DM/Betrieb)..... | 36 322 | 72 828 | 38 573 | 66 447 | 130 028 |
| Saatgut..... | 21 | 35 | 34 | 40 | 57 |
| Schädlingsbekämpfungsmittel..... | 13 | 21 | 22 | 32 | 33 |
| Handelsdünger..... | 140 | 198 | 170 | 204 | 215 |
| Sonst. Spezialaufwand der Bodenproduktion | 2 | 6 | 7 | 12 | 10 |
| Spezialaufwand der Bodenproduktion | 176 | 260 | 233 | 288 | 315 |
| Futtermittel | 427 | 653 | 383 | 548 | 744 |
| Rindviehzukauf..... | 170 | 99 | 72 | 108 | 347 |
| Schweine- und Ferkelzukauf..... | 29 | 27 | 76 | 101 | 119 |
| Geflügelzukauf..... | 2 | 4 | 5 | 6 | 7 |
| Pferde-, Schafe- und Ziegenzukauf..... | 58 | 0 | 1 | 4 | 13 |
| Sonst. Spezialaufwand der Viehhaltung..... | 92 | 113 | 79 | 96 | 109 |
| Spezialaufwand der Viehhaltung..... | 778 | 896 | 616 | 864 | 1 339 |
| Unterhaltung Maschinen und Geräte | 100 | 177 | 143 | 155 | 181 |
| Abschreibung Maschinen..... | 237 | 262 | 277 | 273 | 243 |
| Elektrischer Strom | 34 | 42 | 35 | 34 | 31 |
| Treibstoffe, Ole, Fette..... | 25 | 42 | 35 | 44 | 40 |
| Maschinenmiete, Fuhrlohn..... | 23 | 26 | 30 | 25 | 8 |
| Arbeits Hilfsmittel | 418 | 549 | 519 | 530 | 503 |
| Unterhaltung Wirtschaftsgeb. u. Grundverb. | 31 | 60 | 61 | 45 | 26 |
| Abschreibung Wirtschaftsgeb. u. Grundverb..... | 90 | 133 | 123 | 125 | 130 |
| Feuerungsmaterial | 6 | 4 | 6 | 7 | 3 |
| Sachversicherung (nicht spezifische)..... | 47 | 47 | 49 | 49 | 40 |
| Allgemeine Betriebsausgaben | 64 | 62 | 54 | 61 | 39 |
| Bestandsveränderungen an zugek. Vorräten | 6 | 7 | -1 | -3 | -1 |
| Sonstiger Aufwand ²⁾ | 7 | 5 | 5 | 9 | 9 |
| Sachaufwand..... | 1 622 | 2 024 | 1 665 | 1 976 | 2 402 |
| Grundsteuer und Lasten..... | 14 | 18 | 15 | 19 | 11 |
| Wasser- und Wegelasten..... | 0 | 1 | 1 | 1 | 0 |
| Landwirtschaftskammerbeitrag, -abgabe..... | 0 | 0 | 0 | 0 | 0 |
| Sonstige Betriebssteuern..... | 8 | 15 | 21 | 17 | 7 |
| Betriebssteuern..... | 22 | 33 | 37 | 37 | 18 |
| Barlohn | 9 | 24 | 21 | 20 | 68 |
| Sozialversicherung..... | 0 | 5 | 1 | 2 | 9 |
| Naturallohn..... | -1 | -0 | 0 | -0 | 1 |
| Lohn für entlohnte Arbeitskräfte | 8 | 29 | 23 | 21 | 78 |
| Unfallversicherung..... | 16 | 15 | 19 | 18 | 14 |
| Betriebsaufwand insgesamt..... | 1 668 | 2 101 | 1 744 | 2 052 | 2 512 |
| Lohnansatz für den Besitzer und die familien- eigenen nicht entlohten Arbeitskräfte..... | 892 | 799 | 1 019 | 813 | 445 |
| Arbeitsaufwand insgesamt²⁾..... | 915 | 843 | 1 061 | 853 | 537 |

Hessen

Wirtschaftsjahr 1972/73

Futterbaubetriebe

| Betriebssystemgruppe | F1 | F1 | F2 | F2 | F2 |
|--|----------|-----------|----------|-----------|----------|
| Größenklasse | unter 20 | 20 bis 50 | unter 20 | 20 bis 50 | 50 u. m. |
| Einkommensrechnung I⁴⁾ | | | | | |
| Betrieb | | | | | |
| Betriebseinkommen (DM/ha LF)..... | 825 | 1 267 | 1 052 | 1 172 | 1 138 |
| Betriebseinkommen (DM/AK)..... | 12 065 | 19 523 | 12 600 | 18 598 | 30 579 |
| Betriebseinkommen (DM/TDM Aktivkap.).... | 106 | 144 | 129 | 132 | 134 |
| Arbeitsertrag (DM/AK)..... | 8 086 | 14 769 | 9 184 | 13 649 | 22 583 |
| Reinertrag (DM/ha LF)..... | -90 | 424 | -9 | 319 | 601 |
| Reinertrag (% des Aktivkapitals)..... | -1,2 | 4,8 | -0,1 | 3,6 | 7,1 |
| Einkommensrechnung II⁵⁾ | | | | | |
| Einkommensrechnung | | | | | |
| Unternehmen | | | | | |
| Betriebseinkommen (DM/Betrieb)..... | 17 007 | 36 821 | 18 592 | 32 754 | 65 145 |
| - Fremdlohnaufwand (DM/Betrieb)..... | 489 | 1 284 | 739 | 1 095 | 5 272 |
| - Pacht- u. Zinserträge (DM/Unternehmen)..... | 580 | 1 153 | 536 | 1 358 | 4 611 |
| - Fremdkapitalzinsen (DM/Unternehmen)..... | 2 375 | 3 362 | 1 700 | 2 636 | 2 621 |
| + Pacht- u. Zinserträge (DM/Unternehmen)..... | 145 | 309 | 130 | 179 | 315 |
| + vom Verpächter getr. Aufw. (DM/Unternehmen)..... | 0 | 0 | 0 | 0 | 0 |
| = Gewinn (DM/Unternehmen)..... | 13 708 | 31 331 | 15 748 | 27 844 | 52 956 |
| Gewinn (DM/Fam.-AK)..... | 9 869 | 17 849 | 11 125 | 16 518 | 32 108 |
| Einkommensrechnung III⁶⁾ | | | | | |
| Unternehmerfamilie | | | | | |
| Gewinn (DM/Unternehmen)..... | 13 708 | 31 331 | 15 748 | 27 844 | 52 956 |
| + Einkünfte aus selbst. Tätigkeit (DM/Fam.)..... | 1 550 | 1 513 | 922 | 598 | 0 |
| + Einkünfte aus unselfst. Tätigk. (DM/Fam.)..... | 296 | 501 | 870 | 779 | 116 |
| + Renten (DM/Familie)..... | 0 | 32 | 63 | 28 | 0 |
| + sonstige Einkünfte (DM/Familie)..... | 5 704 | 8 712 | 7 544 | 5 641 | 5 397 |
| - Aufw. f. selbst./unselfst. Tätigk. (DM/Fam.)..... | 0 | 4 | 13 | 44 | 124 |
| = Gesamteinkommen (DM/Familie)..... | 21 257 | 42 085 | 25 134 | 34 844 | 58 345 |
| Gesamteinkommen (DM/Fam.-AK)..... | 14 015 | 22 881 | 16 585 | 19 937 | 35 375 |
| Eigenkapital | | | | | |
| Eigenkapital | | | | | |
| Eigenkapitalveränderung (± DM/ha LF)..... | 95 | 216 | 272 | 200 | -58 |
| Eigenkapitalv. (± % des Anfangswertes)..... | 1,6 | 3,4 | 4,1 | 3,3 | -1,0 |
| Persönliche Steuern (DM/ha LF) | | | | | |
| Persönliche Steuern | | | | | |
| Einkommensteuer..... | 0 | 3 | 1 | 1 | 5 |
| Kirchensteuer..... | 1 | 1 | 1 | 1 | 1 |
| Vermögenssteuer..... | 0 | 0 | 0 | 0 | 0 |
| Sonstige persönliche Steuern..... | 0 | 0 | 0 | 0 | 0 |
| Persönliche Steuern..... | 1 | 4 | 2 | 3 | 6 |
| Vermögensabgabe..... | 2 | 4 | 2 | 3 | 3 |
| Aktivkapital | | | | | |
| Aktivkapital | | | | | |
| Boden und Wirtschaftsgebäude (DM/ha LF).... | 3 358 | 3 582 | 3 613 | 4 030 | 4 032 |
| Vieh (DM/ha LF)..... | 2 225 | 2 638 | 1 921 | 2 183 | 2 024 |
| Maschinen und Geräte (DM/ha LF)..... | 1 234 | 1 532 | 1 428 | 1 556 | 1 353 |
| Umlaufkapital (DM/ha LF)..... | 960 | 1 063 | 1 189 | 1 138 | 1 090 |
| Aktivkapital (DM/ha LF)..... | 7 778 | 8 814 | 8 151 | 8 908 | 8 499 |
| Aktivkapital (DM/AK)..... | 113 708 | 135 811 | 97 618 | 141 401 | 228 468 |
| Maschinenkapital (DM/AK)..... | 18 042 | 23 600 | 17 106 | 24 706 | 36 362 |
| Boden u. Gebäudekapital (% d. Aktivkap.)..... | 43,2 | 40,6 | 44,3 | 45,2 | 47,4 |
| Vieh u. Maschinenkapital (% d. Aktivkap.)..... | 44,5 | 47,3 | 41,1 | 42,0 | 39,7 |
| Umlaufkapital (% d. Aktivkap.)..... | 12,3 | 12,1 | 14,6 | 12,8 | 12,8 |
| Fremdkapital, Zinsen und Pachten | | | | | |
| Fremdkapital, Zinsen und Pachten | | | | | |
| Kurzfristige Verbindlichkeiten (DM/ha LF).... | 460 | 559 | 323 | 453 | 394 |
| Mittelfristige Verbindlichkeiten (DM/ha LF).... | 728 | 518 | 320 | 326 | 128 |
| Langfristige Verbindlichkeiten (DM/ha LF).... | 3 728 | 4 301 | 2 710 | 4 347 | 3 909 |
| Renten (DM/ha LF)..... | 0 | 0 | 15 | 15 | 24 |
| Verbindlichkeiten (DM/ha LF)..... | 4 916 | 5 377 | 3 368 | 5 141 | 4 455 |
| Guthaben und Forderungen (DM/ha LF)..... | 1 581 | 855 | 742 | 620 | 324 |
| Zinsen (DM/ha LF)..... | 101 | 112 | 86 | 91 | 45 |
| Zinsen (% der Verbindlichkeiten)..... | 2,0 | 2,1 | 2,6 | 1,8 | 1,0 |
| Pacht (DM/ha Pachtfläche)..... | 90 | 123 | 121 | 168 | 159 |
| Ertrags- und Aufwandsrechnung gemäß § 4 LwG | | | | | |
| Ertrags- und Aufwandsrechnung | | | | | |
| Vergleichsertrag ⁷⁾ (DM/ha LF)..... | 2 498 | 3 347 | 2 787 | 3 207 | 3 571 |
| Vergleichs-Sachaufwand ⁸⁾ (DM/ha LF)..... | 1 660 | 2 073 | 1 721 | 2 031 | 2 435 |
| Vergleichslohn ⁹⁾ (DM/ha LF)..... | 1 316 | 1 254 | 1 573 | 1 217 | 784 |
| Zinsansatz (DM/ha LF)..... | 272 | 308 | 285 | 312 | 297 |
| Vergleichsaufwand (DM/ha LF)..... | 3 249 | 3 635 | 3 579 | 3 560 | 3 516 |
| Ertrags-Aufwandsdifferenz (DM/ha LF)..... | - 751 | - 288 | - 792 | - 353 | 55 |
| Abstand ¹⁰⁾ (%)..... | -47,3 | -18,5 | -42,6 | -23,1 | 5,1 |

Erläuterung der Fußnoten auf Seite 26

Wirtschaftsjahr 1972/73

Hessen

| Betriebssystemgruppe | Veredelungs- | | Landwirtschaftliche | | | |
|--|--|----------------|---------------------|------------------|-----------------|-------|
| | betriebe | | Gemischtbetriebe | | | |
| Größenklasse | V2 20 bis 50 | V2 50 u. m. | XLA unter 20 | XLA 20 bis 50 | XLA 50 u. m. | |
| Zahl der Betriebe | 32 | 14 | 52 | 393 | 26 | |
| Standardbetriebseinkommen (1000 DM/Betrieb)..... | 37,1 | 74,0 | 16,8 | 32,0 | 57,9 | |
| Landwirtschaftlich genutzte Fläche (ha LF)..... | 21,52 | 40,39 | 16,59 | 26,81 | 43,17 | |
| darunter: Pachtland (%)..... | 31,5 | 39,4 | 30,6 | 34,6 | 38,8 | |
| Einheitswert (DM/ha LF)..... | 1 555 | 1 268 | 1 059 | 1 269 | 1 327 | |
| Arbeitskräfte- u. Schlepperbesatz | AK-Besatz (AK/100 ha LF)..... | 7,35 | 5,09 | 8,72 | 6,55 | 4,99 |
| | darunter: Familienarbeitskräfte (%)..... | 92,8 | 91,0 | 95,9 | 93,0 | 78,2 |
| | männliche Arbeitskräfte (%)..... | 80,4 | 63,5 | 72,5 | 75,3 | 79,6 |
| | ständige Arbeitskräfte (%)..... | 96,1 | 95,5 | 92,5 | 97,6 | 96,8 |
| | AK je Betrieb (AK/BT)..... | 1,58 | 2,06 | 1,45 | 1,76 | 2,15 |
| Nutzflä- chenverh. (% LF) | Schlepperbesatz (PS/100 ha LF)..... | 398 | 311 | 324 | 318 | 252 |
| | Acker- und Gartenland | 84,1 | 86,9 | 65,1 | 67,4 | 72,9 |
| | Dauergrünland..... | 15,9 | 13,1 | 34,9 | 32,6 | 27,1 |
| | Dauerkulturen..... | 0,0 | 0,0 | 0,0 | 0,0 | 0,0 |
| Landwirtschaftlich genutzte Fläche..... | 100,0 | 100,0 | 100,0 | 100,0 | 100,0 | |
| Ackerflächenverhältnis (% AF) | Getreide..... | 80,7 | 80,5 | 75,5 | 74,9 | 72,7 |
| | Hülsen- und Ölfrüchte..... | 1,4 | 4,4 | 0,2 | 1,2 | 1,3 |
| | Kartoffeln..... | 1,9 | 1,1 | 6,3 | 3,9 | 2,2 |
| | Zuckerrüben..... | 4,9 | 5,5 | 1,1 | 4,9 | 7,6 |
| | Feldgemüse..... | 0,1 | 0,0 | 0,0 | 0,0 | 0,2 |
| | Futterhackfrüchte | 0,1 | 0,1 | 1,4 | 1,0 | 0,7 |
| | Hackfrüchte zusammen..... | 7,1 | 6,8 | 8,8 | 9,9 | 10,7 |
| | Sonstige Verkaufsfrüchte..... | 0,0 | 0,0 | 0,0 | 0,0 | 0,0 |
| | Ackerfutter | 6,9 | 3,6 | 14,8 | 13,4 | 12,1 |
| | Sonstiges | -0,0 | 0,0 | -0,0 | 0,0 | 0,0 |
| Ackerfläche insgesamt..... | 100,0 | 100,0 | 100,0 | 100,0 | 100,0 | |
| Viehbesatz (GV/100 ha LF) | Milchkühe | 8,0 | 6,9 | 41,4 | 46,5 | 45,5 |
| | Bullen, Mastvieh..... | 5,1 | 1,5 | 12,3 | 10,2 | 9,4 |
| | Jungvieh..... | 6,5 | 7,0 | 29,6 | 32,5 | 30,0 |
| | Rindvieh zusammen | 19,6 | 15,5 | 83,4 | 89,1 | 85,0 |
| | Schweine..... | 111,2 | 114,9 | 30,0 | 33,8 | 39,8 |
| | darunter: Zuchtsauen | 45,4 | 24,0 | 9,2 | 10,3 | 10,6 |
| | Schafe und Ziegen..... | 0,0 | 0,3 | 0,0 | 0,1 | 0,4 |
| Pferde außer Zugpferde..... | 0,0 | 0,3 | 0,4 | 0,4 | 0,2 | |
| Nutzvieh insgesamt..... | 130,8 | 131,0 | 113,8 | 123,5 | 125,4 | |
| Erträge u. Leistungen | Weizen..... | 41,8 | 39,5 | 38,2 | 41,1 | 39,0 |
| | Roggen..... | 32,9 | 30,7 | 41,8 | 35,8 | 37,6 |
| | Gerste | 39,1 | 43,3 | 43,8 | 40,6 | 40,8 |
| | Hafer..... | 39,5 | 44,1 | 35,2 | 40,3 | 36,6 |
| | Menggetreide | 39,9 | 50,0 | 35,4 | 38,9 | 36,4 |
| | Getreide insgesamt..... | 39,5 | 40,7 | 37,0 | 39,2 | 38,4 |
| | Kartoffeln..... | 269 | 221 | 243 | 248 | 228 |
| | Zuckerrüben..... | 426 | 362 | 399 | 394 | 418 |
| | Milch (kg/Kuh und Jahr)..... | 3 430 | 4 337 | 3 723 | 4 064 | 4 125 |
| | Eier (Stück/Legehennen und Jahr)..... | 185 | 175 | 230 | 178 | 179 |
| Investitionen (DM/ha LF) | Wirtschaftsgebäude | 290 | 52 | 25 | 118 | 307 |
| | Maschinen und Geräte | 531 | 454 | 338 | 474 | 524 |
| | Vieh | 85 | 48 | -8 | 101 | 117 |
| | Bruttoinvestitionen ¹⁾ | 906 | 554 | 354 | 692 | 948 |
| | Abschreibungen | 489 | 457 | 402 | 404 | 381 |
| | Nettoinvestitionen..... | 417 | 97 | -48 | 288 | 567 |
| Nettoinvestitionen (in % des Gewinns)..... | 22,1 | 5,9 | -4,9 | 27,2 | 51,7 | |

Erläuterung der Fußnoten auf Seite 26

Hessen

Wirtschaftsjahr 1972/73

| Betriebssystemgruppe | Veredelungs- betriebe | | Landwirtschaftliche Gemischtbetriebe | | |
|---|--------------------------|----------------|---|------------------|-----------------|
| | V2 20 bis 50 | V2 50 u. m. | XLA unter 20 | XLA 20 bis 50 | XLA 50 u. m. |
| Getreide, Hülsenfrüchte, Ölfrüchte..... | 282 | 336 | 115 | 186 | 284 |
| Kartoffeln..... | 59 | 4 | 39 | 42 | 29 |
| Zuckerrüben..... | 143 | 150 | 20 | 113 | 186 |
| Sonstige Bodenerzeugnisse | 72 | 15 | 22 | 16 | 15 |
| Bodenerzeugnisse..... | 557 | 505 | 196 | 356 | 514 |
| Rindviehverkauf | 240 | 116 | 655 | 567 | 638 |
| Milch..... | 108 | 127 | 598 | 758 | 781 |
| Schweine-, Ferkelverkauf..... | 3 965 | 4 338 | 1 030 | 1 257 | 1 499 |
| Sonstige tierische Erzeugnisse | 957 | 1 127 | 53 | 125 | 369 |
| Tierische Erzeugnisse | 5 269 | 5 707 | 2 337 | 2 707 | 3 286 |
| Wald, Sonstiges ²⁾ | 407 | 307 | 450 | 271 | 281 |
| Bare Einnahmen | 6 233 | 6 518 | 2 983 | 3 333 | 4 082 |
| Bestandsveränd. an Vieh u. selbsterz. Vorräten. Eigenverbrauch | 74 49 | 42 42 | - 17 95 | 102 65 | 105 41 |
| Naturallohn..... | 0 | 0 | 0 | 0 | 0 |
| Betriebsertrag insgesamt | 6 356 | 6 603 | 3 061 | 3 500 | 4 227 |
| Bereinigter Betriebsertrag (DM/ha LF)..... | 3 649 | 3 294 | 2 417 | 2 514 | 2 676 |
| Bereinigter Betriebsertrag (DM/Betrieb)..... | 78 519 | 133 065 | 40 105 | 67 401 | 115 518 |
| Saatgut..... | 59 | 72 | 42 | 46 | 60 |
| Schädlingsbekämpfungsmittel..... | 61 | 61 | 33 | 42 | 47 |
| Handelsdünger | 199 | 203 | 179 | 210 | 248 |
| Sonst. Spezialaufwand der Bodenproduktion | 18 | 20 | 13 | 15 | 12 |
| Spezialaufwand der Bodenproduktion | 338 | 356 | 267 | 313 | 368 |
| Futtermittel | 2 027 | 2 079 | 433 | 659 | 991 |
| Rindviehzukauf..... | 36 | 25 | 52 | 82 | 125 |
| Schweine- und Ferkelzukauf..... | 474 | 959 | 109 | 175 | 322 |
| Geflügelzukauf | 107 | 174 | 8 | 21 | 53 |
| Pferde-, Schafe- und Ziegenzukauf..... | 3 | 0 | 0 | 2 | 1 |
| Sonst. Spezialaufwand der Viehhaltung..... | 119 | 129 | 79 | 93 | 103 |
| Spezialaufwand der Viehhaltung..... | 2 767 | 3 366 | 681 | 1 033 | 1 595 |
| Unterhaltung Maschinen und Geräte | 191 | 133 | 143 | 165 | 173 |
| Abschreibung Maschinen..... | 340 | 325 | 289 | 292 | 290 |
| Elektrischer Strom | 61 | 49 | 34 | 34 | 36 |
| Treibstoffe, Öle, Fette..... | 52 | 56 | 42 | 45 | 42 |
| Maschinenmiete, Fuhrlohn..... | 50 | 52 | 37 | 29 | 17 |
| Arbeitshilfsmittel..... | 693 | 615 | 545 | 566 | 559 |
| Unterhaltung Wirtschaftsgeb. u. Grundverb. | 49 | 93 | 54 | 50 | 42 |
| Abschreibung Wirtschaftsgeb. u. Grundverb. | 150 | 133 | 113 | 112 | 90 |
| Feuerungsmaterial | 14 | 21 | 9 | 8 | 7 |
| Sachversicherung (nicht spezifische)..... | 74 | 45 | 55 | 51 | 48 |
| Allgemeine Betriebsausgaben | 85 | 68 | 52 | 60 | 73 |
| Bestandsveränderungen an zugek. Vorräten | - 13 | - 18 | - 2 | - 5 | - 5 |
| Sonstiger Aufwand ²⁾ | 14 | 9 | 88 | 11 | 14 |
| Sachaufwand..... | 4 170 | 4 686 | 1 861 | 2 200 | 2 791 |
| Grundsteuer und Lasten..... | 33 | 25 | 19 | 21 | 22 |
| Wasser- und Wegelasten..... | 2 | 2 | 2 | 1 | 0 |
| Landwirtschaftskammerbeitrag, -abgabe..... | 0 | 0 | 0 | 0 | 0 |
| Sonstige Betriebssteuern..... | 29 | 14 | 16 | 17 | 9 |
| Betriebssteuern..... | 63 | 41 | 37 | 39 | 31 |
| Barlohn | 41 | 57 | 21 | 32 | 140 |
| Sozialversicherung..... | 6 | 5 | 3 | 4 | 16 |
| Naturallohn..... | 0 | 0 | 0 | 0 | 0 |
| Lohn für entlohnte Arbeitskräfte | 48 | 62 | 24 | 36 | 157 |
| Unfallversicherung..... | 24 | 17 | 24 | 19 | 16 |
| Betriebsaufwand insgesamt..... | 4 305 | 4 807 | 1 946 | 2 293 | 2 995 |
| Lohnansatz für den Besitzer und die familien- eigenen nicht entlohten Arbeitskräfte..... | 972 | 693 | 1 072 | 830 | 557 |
| Arbeitsaufwand insgesamt ³⁾ | 1 043 | 772 | 1 120 | 885 | 730 |

Erläuterung der Fußnoten auf Seite 26

Wirtschaftsjahr 1972/73

Hessen

| Betriebssystemgruppe Größenklasse | Veredelungs- betriebe | | Landwirtschaftliche Gemischtbetriebe | | |
|--|--------------------------|----------------|---|------------------|-----------------|
| | V2 20 bis 50 | V2 50 u. m. | XLA unter 20 | XLA 20 bis 50 | XLA 50 u. m. |
| Betrieb | | | | | |
| Einkommensrechnung I ⁴⁾ | | | | | |
| Betriebseinkommen (DM/ha LF)..... | 2 123 | 1 876 | 1 163 | 1 261 | 1 405 |
| Betriebseinkommen (DM/AK)..... | 28 886 | 36 848 | 13 333 | 19 259 | 28 159 |
| Betriebseinkommen (DM/TDM Aktivkap.).... | 195 | 186 | 135 | 139 | 154 |
| Arbeitertrag (DM/AK)..... | 23 703 | 29 905 | 9 880 | 14 409 | 21 748 |
| Reinertrag (DM/ha LF)..... | 1 080 | 1 103 | 43 | 377 | 675 |
| Reinertrag (% des Aktivkapitals)..... | 9,9 | 10,9 | 0,5 | 4,2 | 7,4 |
| Einkommensrechnung Unternehmen | | | | | |
| Einkommensrechnung II ⁵⁾ | | | | | |
| Betriebseinkommen (DM/Betrieb)..... | 45 685 | 75 762 | 19 288 | 33 815 | 60 658 |
| - Fremdlohnaufwand (DM/Betrieb)..... | 1 541 | 3 201 | 793 | 1 457 | 7 450 |
| - Pachtlaufwand (DM/Unternehmen)..... | 1 071 | 2 525 | 642 | 1 403 | 2 682 |
| - Fremdkapitalzinsen (DM/Unternehmen)..... | 2 921 | 4 337 | 1 804 | 2 705 | 3 778 |
| + Pacht- u. Zinserträge (DM/Unternehmen)..... | 528 | 505 | 155 | 161 | 620 |
| + vom Verpächter getr. Aufw. (DM/Unternehmen)..... | 0 | 0 | 0 | 0 | 0 |
| = Gewinn (DM/Unternehmen)..... | 40 680 | 66 204 | 16 205 | 28 411 | 47 366 |
| Gewinn (DM/Fam.-AK)..... | 27 720 | 35 399 | 11 684 | 17 404 | 28 134 |
| Einkommensrechnung Unternehmerfamilie | | | | | |
| Einkommensrechnung III ⁶⁾ | | | | | |
| Gewinn (DM/Unternehmen)..... | 40 680 | 66 204 | 16 205 | 28 411 | 47 366 |
| + Einkünfte aus selbst. Tätigkeit (DM/Fam.)..... | 326 | 191 | 1 457 | 557 | 65 |
| + Einkünfte aus unselfst. Tätigk. (DM/Fam.)..... | 73 | 120 | 2 189 | 848 | 165 |
| + Renten (DM/Familie)..... | 0 | 111 | 23 | 8 | 1 |
| + sonstige Einkünfte (DM/Familie)..... | 13 767 | 8 535 | 6 273 | 6 705 | 11 886 |
| - Aufw. f. selbst./unselfst. Tätigk. (DM/Fa.)..... | 0 | 0 | 59 | 17 | 0 |
| = Gesamteinkommen (DM/Familie)..... | 54 846 | 75 162 | 26 089 | 36 513 | 59 483 |
| Gesamteinkommen (DM/Fam.-AK)..... | 36 827 | 39 751 | 16 856 | 21 407 | 35 241 |
| Eigenkapital | | | | | |
| Eigenkapitalveränderung (± DM/ha LF)..... | 764 | 89 | 314 | 251 | 501 |
| Eigenkapitalv. (± % des Anfangswertes)..... | 9,5 | 1,4 | 4,6 | 4,1 | 9,0 |
| Persönliche Steuern DM/ha LF | | | | | |
| Einkommensteuer..... | 3 | 23 | 0 | 1 | 3 |
| Kirchensteuer..... | 6 | 3 | 2 | 1 | 1 |
| Vermögensteuer..... | 0 | 0 | 0 | 0 | 0 |
| Sonstige persönliche Steuern..... | 0 | 0 | 0 | 0 | 0 |
| Persönliche Steuern..... | 10 | 27 | 2 | 3 | 4 |
| Vermögensabgabe..... | 11 | 4 | 1 | 3 | 4 |
| Aktivkapital | | | | | |
| Boden und Wirtschaftsgebäude (DM/ha LF).... | 4 808 | 4 232 | 4 018 | 4 239 | 4 115 |
| Vieh (DM/ha LF)..... | 1 869 | 1 864 | 1 753 | 1 900 | 1 918 |
| Maschinen und Geräte (DM/ha LF)..... | 1 919 | 1 847 | 1 472 | 1 663 | 1 730 |
| Umlaufkapital (DM/ha LF)..... | 2 288 | 2 154 | 1 359 | 1 276 | 1 377 |
| Aktivkapital (DM/ha LF)..... | 10 884 | 10 097 | 8 603 | 9 077 | 9 140 |
| Aktivkapital (DM/AK)..... | 148 084 | 198 375 | 98 654 | 138 585 | 183 158 |
| Maschinenkapital (DM/AK)..... | 26 115 | 36 284 | 16 884 | 25 382 | 34 671 |
| Boden u. Gebäudekapital (% d. Aktivkap.)..... | 44,2 | 41,9 | 46,7 | 46,7 | 45,0 |
| Vieh u. Maschinenkapital (% d. Aktivkap.)..... | 34,8 | 36,8 | 37,5 | 39,2 | 39,9 |
| Umlaufkapital (% d. Aktivkap.)..... | 21,0 | 21,3 | 15,8 | 14,1 | 15,1 |
| Fremdkapital, Zinsen und Pachten | | | | | |
| Kurzfristige Verbindlichkeiten (DM/ha LF).... | 305 | 609 | 524 | 459 | 1 148 |
| Mittelfristige Verbindlichkeiten (DM/ha LF)..... | 436 | 270 | 323 | 393 | 473 |
| Langfristige Verbindlichkeiten (DM/ha LF).... | 4 062 | 3 996 | 2 708 | 3 470 | 3 318 |
| Renten (DM/ha LF)..... | 14 | 8 | 1 | 15 | 7 |
| Verbindlichkeiten (DM/ha LF)..... | 4 816 | 4 883 | 3 557 | 4 337 | 4 947 |
| Guthaben und Forderungen (DM/ha LF)..... | 1 323 | 1 000 | 1 051 | 626 | 1 639 |
| Zinsen (DM/ha LF)..... | 125 | 107 | 104 | 94 | 78 |
| Zinsen (% der Verbindlichkeiten)..... | 2,6 | 2,2 | 2,9 | 2,2 | 1,6 |
| Pacht (DM/ha Pachtfläche)..... | 176 | 260 | 165 | 168 | 180 |
| Ertrags- Aufwandsrechnung gemäß § 4 LwG | | | | | |
| Vergleichsertrag ⁷⁾ (DM/ha LF)..... | 6 374 | 6 619 | 3 096 | 3 524 | 4 243 |
| Vergleichs-Sachaufwand ⁸⁾ (DM/ha LF)..... | 4 257 | 4 745 | 1 922 | 2 257 | 2 838 |
| Vergleichslohn ⁹⁾ (DM/ha LF)..... | 1 449 | 959 | 1 623 | 1 274 | 1 004 |
| Zinsansatz (DM/ha LF)..... | 381 | 353 | 301 | 318 | 320 |
| Vergleichsaufwand (DM/ha LF)..... | 6 087 | 6 057 | 3 847 | 3 849 | 4 162 |
| Ertrags-Aufwandsdifferenz (DM/ha LF)..... | 287 | 561 | - 750 | - 325 | 80 |
| Abstand ¹⁰⁾ (%)..... | 15,7 | 42,8 | - 39,0 | - 20,4 | 6,1 |

Rheinland-Pfalz

Wirtschaftsjahr 1972/73

Marktfruchtbetriebe

| Betriebssystemgruppe Größenklasse | M1 | | M2 | | |
|---|-------------------------------------|-------------|-----------|-------------|-------|
| | 20 bis 50 | 50 und mehr | 20 bis 50 | 50 und mehr | |
| Zahl der Betriebe | 24 | 18 | 75 | 15 | |
| Standardbetriebseinkommen (1000 DM/Betrieb) | 38,4 | 78,6 | 36,3 | 74,2 | |
| Landwirtschaftlich genutzte Fläche (ha LF) | 34,83 | 65,49 | 29,01 | 53,91 | |
| darunter: Pachtland (%) | 38,5 | 63,6 | 46,6 | 44,2 | |
| Einheitswert (DM/ha LF) | 2 251 | 2 040 | 1 776 | 1 875 | |
| Arbeitskräfte- u. Schlepperbesatz | AK-Besatz (AK/100 ha LF) | 5,59 | 4,72 | 6,44 | 4,77 |
| | darunter: Familienarbeitskräfte (%) | 81,9 | 50,8 | 87,3 | 66,2 |
| | männliche Arbeitskräfte (%) | 71,4 | 69,3 | 70,3 | 72,3 |
| | ständige Arbeitskräfte (%) | 79,1 | 70,3 | 89,8 | 69,8 |
| | AK je Betrieb (AK/BT) | 1,95 | 3,09 | 1,87 | 2,57 |
| Schlepperbesatz (PS/100 ha LF) | 316 | 254 | 304 | 302 | |
| Nutzflä- chenverh. (% LF) | Acker- und Gartenland | 96,4 | 96,6 | 84,8 | 86,5 |
| | Dauergrünland | 2,6 | 3,1 | 12,1 | 9,3 |
| | Dauerkulturen | 1,0 | 0,3 | 3,1 | 4,2 |
| Landwirtschaftlich genutzte Fläche | 100,0 | 100,0 | 100,0 | 100,0 | |
| Ackerflächenverhältnis (% AF) | Getreide | 68,4 | 60,3 | 74,2 | 70,8 |
| | Hülsen- und Ölfrüchte | 2,2 | 3,7 | 2,0 | 5,4 |
| | Kartoffeln | 4,2 | 10,9 | 3,8 | 0,5 |
| | Zuckerrüben | 16,6 | 14,3 | 10,9 | 14,9 |
| | Feldgemüse | 2,8 | 3,3 | 0,0 | 0,0 |
| | Futterhackfrüchte | 1,3 | 0,0 | 4,6 | 3,6 |
| | Hackfrüchte zusammen | 24,9 | 28,5 | 19,3 | 18,9 |
| | Sonstige Verkaufsfrüchte | 0,6 | 1,6 | 0,3 | 0,0 |
| | Ackerfutter | 1,5 | 1,4 | 3,5 | 2,3 |
| | Sonstiges | 0,0 | 1,4 | 0,1 | 0,0 |
| Ackerfläche insgesamt | 100,0 | 100,0 | 100,0 | 100,0 | |
| Viehbesatz (CV/100 ha LF) | Milchkühe | 4,9 | 1,2 | 19,4 | 6,2 |
| | Bullen, Mastvieh | 7,1 | 2,2 | 5,4 | 6,8 |
| | Jungvieh | 0,7 | 3,8 | 12,8 | 6,2 |
| | Rindvieh zusammen | 12,7 | 7,2 | 37,6 | 19,1 |
| | Schweine | 3,0 | 5,9 | 12,8 | 17,3 |
| | darunter: Zuchtsauen | 0,3 | 0,6 | 6,7 | 8,6 |
| | Schafe und Ziegen | 0,0 | 0,0 | 0,0 | 0,0 |
| | Pferde außer Zugpferde | 0,0 | 0,0 | 0,1 | 0,3 |
| Nutzvieh insgesamt | 15,7 | 13,2 | 50,5 | 36,7 | |
| Erträge u. Leistungen | Weizen | 41,9 | 40,8 | 42,5 | 39,5 |
| | Roggen | 42,7 | 37,2 | 39,7 | 36,9 |
| | Gerste | 40,7 | 41,3 | 42,0 | 38,3 |
| | Hafer | 35,8 | 34,2 | 37,5 | 31,5 |
| | Menggetreide | 38,3 | 26,1 | 33,4 | 55,6 |
| | Getreide insgesamt | 41,5 | 39,3 | 41,2 | 40,7 |
| | Kartoffeln | 267 | 241 | 247 | 198 |
| | Zuckerrüben | 514 | 522 | 493 | 467 |
| | Milch (kg/Kuh und Jahr) | 3 569 | 1 733 | 3 480 | 3 964 |
| | Eier (Stück/Legehennen und Jahr) | 166 | 151 | 163 | 158 |
| Investitionen (DM/ha LF) | Wirtschaftsgebäude | 63 | 373 | 122 | 360 |
| | Maschinen und Geräte | 335 | 347 | 384 | 467 |
| | Vieh | -44 | -16 | -19 | 42 |
| | Bruttoinvestitionen ¹⁾ | 354 | 704 | 486 | 869 |
| | Abschreibungen | 401 | 292 | 301 | 284 |
| | Nettoinvestitionen | -47 | 412 | 186 | 585 |
| Nettoinvestitionen (in % des Gewinns) | -5,8 | 47,5 | 15,8 | 52,0 | |

Erläuterung der Fußnoten auf Seite 26

Wirtschaftsjahr 1972/73

Marktfruchtbetriebe

Rheinland-Pfalz

| Betriebssystemgruppe | M1 | | M2 | |
|--|-----------|-------------|-----------|-------------|
| | 20 bis 50 | 50 und mehr | 20 bis 50 | 50 und mehr |
| Größenklasse | | | | |
| Getreide, Hülsenfrüchte, Ölfrüchte..... | 970 | 803 | 709 | 816 |
| Kartoffeln..... | 226 | 521 | 87 | 6 |
| Zuckerrüben..... | 603 | 530 | 356 | 467 |
| Sonstige Bodenerzeugnisse | 289 | 534 | 371 | 544 |
| Bodenerzeugnisse..... | 2 088 | 2 388 | 1 523 | 1 833 |
| Rindviehverkauf | 245 | 108 | 290 | 152 |
| Milch..... | 72 | 8 | 283 | 114 |
| Schweine-, Ferkelverkauf..... | 204 | 375 | 609 | 737 |
| Sonstige tierische Erzeugnisse | 6 | 23 | 62 | 368 |
| Tierische Erzeugnisse | 527 | 514 | 1 243 | 1 372 |
| Wald, Sonstiges ²⁾ | 274 | 298 | 347 | 242 |
| Bare Einnahmen | 2 888 | 3 200 | 3 114 | 3 447 |
| Bestandsveränd. an Vieh u. selbsterz. Vorräten. | -45 | -21 | -10 | 77 |
| Eigenverbrauch | 34 | 20 | 61 | 18 |
| Naturallohn..... | 1 | 0 | 1 | 3 |
| Betriebsertrag insgesamt | 2 878 | 3 198 | 3 166 | 3 545 |
| Bereinigter Betriebsertrag (DM/ha LF)..... | 2 540 | 2 743 | 2 636 | 2 757 |
| Bereinigter Betriebsertrag (DM/Betrieb)..... | 88 456 | 179 620 | 76 485 | 148 597 |
| Saatgut..... | 111 | 208 | 72 | 70 |
| Schädlingsbekämpfungsmittel..... | 86 | 107 | 70 | 92 |
| Handelsdünger | 299 | 265 | 257 | 266 |
| Sonst. Spezialaufwand der Bodenproduktion | 34 | 34 | 32 | 64 |
| Spezialaufwand der Bodenproduktion | 530 | 613 | 431 | 492 |
| Futtermittel | 98 | 102 | 308 | 445 |
| Rindviehzukauf..... | 86 | 24 | 47 | 55 |
| Schweine- und Ferkelzukauf..... | 42 | 113 | 90 | 175 |
| Geflügelzukauf | 2 | 3 | 13 | 44 |
| Pferde-, Schafe- und Ziegenzukauf..... | 0 | 6 | 0 | 0 |
| Sonst. Spezialaufwand der Viehhaltung..... | 19 | 19 | 52 | 55 |
| Spezialaufwand der Viehhaltung..... | 246 | 266 | 510 | 774 |
| Unterhaltung Maschinen und Geräte | 166 | 168 | 152 | 122 |
| Abschreibung Maschinen..... | 341 | 242 | 250 | 231 |
| Elektrischer Strom..... | 25 | 24 | 26 | 27 |
| Treibstoffe, Öle, Fette..... | 53 | 41 | 44 | 46 |
| Maschinenmiete, Fuhrlohn..... | 25 | 57 | 57 | 51 |
| Arbeitshilfsmittel..... | 611 | 531 | 530 | 478 |
| Unterhaltung Wirtschaftsgeb. u. Grundverb. | 71 | 54 | 46 | 32 |
| Abschreibung Wirtschaftsgeb. u. Grundverb. | 60 | 50 | 50 | 53 |
| Feuerungsmaterial | 17 | 11 | 13 | 16 |
| Sachversicherung (nicht spezifische)..... | 58 | 85 | 44 | 44 |
| Allgemeine Betriebsausgaben | 79 | 80 | 67 | 98 |
| Bestandsveränderungen an zugek. Vorräten | 3 | -2 | -12 | -20 |
| Sonstiger Aufwand ³⁾ | 20 | 42 | 6 | 1 |
| Sachaufwand..... | 1 695 | 1 732 | 1 685 | 1 968 |
| Grundsteuer und Lasten..... | 54 | 41 | 33 | 41 |
| Wasser- und Wegelasten..... | 1 | 0 | 3 | 3 |
| Landwirtschaftskammerbeitrag, -abgabe..... | 8 | 4 | 5 | 6 |
| Sonstige Betriebssteuern..... | 24 | 20 | 23 | 46 |
| Betriebssteuern..... | 87 | 65 | 63 | 96 |
| Barlohn | 99 | 231 | 56 | 143 |
| Sozialversicherung | 3 | 34 | 3 | 17 |
| Naturallohn..... | 1 | 0 | 1 | 5 |
| Lohn für entlohnte Arbeitskräfte | 103 | 266 | 61 | 165 |
| Unfallversicherung..... | 22 | 14 | 16 | 16 |
| Betriebsaufwand insgesamt..... | 1 907 | 2 078 | 1 825 | 2 245 |
| Lohnansatz für den Besitzer und die familien- eigenen nicht entlohten Arbeitskräfte | 798 | 485 | 851 | 559 |
| Arbeitsaufwand insgesamt ³⁾ | 923 | 765 | 927 | 740 |

Rheinland-Pfalz

Wirtschaftsjahr 1972/73

Marktfruchtbetriebe

| Betriebssystemgruppe | M1 | M1 | M2 | M2 |
|--|-----------|-------------|-----------|-------------|
| Größenklasse | 20 bis 50 | 50 und mehr | 20 bis 50 | 50 und mehr |
| Einkommensrechnung I⁴⁾ | | | | |
| Betrieb | | | | |
| Betriebseinkommen (DM/ha LF)..... | 1 096 | 1 400 | 1 417 | 1 481 |
| Betriebseinkommen (DM/AK)..... | 19 611 | 29 666 | 22 006 | 31 059 |
| Betriebseinkommen (DM/TDM Aktivkap.)..... | 136 | 180 | 178 | 198 |
| Arbeitsertrag (DM/AK)..... | 14 546 | 23 891 | 17 677 | 25 571 |
| Reinertrag (DM/ha LF)..... | 173 | 635 | 490 | 742 |
| Reinertrag (% des Aktivkapitals)..... | 2,1 | 8,1 | 6,2 | 9,9 |
| Einkommensrechnung II⁵⁾ | | | | |
| Einkommensrechnung | | | | |
| Unternehmen | | | | |
| Betriebseinkommen (DM/Betrieb)..... | 38 183 | 91 696 | 41 120 | 79 863 |
| - Fremdlohnaufwand (DM/Betrieb)..... | 4 359 | 18 355 | 2 219 | 9 745 |
| - Pachtufwand (DM/Unternehmen)..... | 3 957 | 12 572 | 3 431 | 6 444 |
| - Fremdkapitalzinsen (DM/Unternehmen)..... | 2 430 | 7 188 | 2 231 | 3 995 |
| + Pacht- u. Zinserträge (DM/Unternehmen)..... | 511 | 2 819 | 614 | 924 |
| + vom Verpächter getr. Aufw. (DM/Unternehmen)..... | 429 | 410 | 262 | 0 |
| = Gewinn (DM/Unternehmen)..... | 28 376 | 56 810 | 34 115 | 60 604 |
| Gewinn (DM/Fam.-AK)..... | 17 788 | 36 146 | 20 921 | 35 577 |
| Einkommensrechnung III⁶⁾ | | | | |
| Unternehmerfamilie | | | | |
| Gewinn (DM/Unternehmen)..... | 28 376 | 56 810 | 34 115 | 60 604 |
| + Einkünfte aus selbst. Tätigkeit (DM/Fam.)..... | 115 | 168 | 921 | 8 |
| + Einkünfte aus unself. Tätigk. (DM/Fam.)..... | 2 570 | 30 | 4 255 | 3 156 |
| + Renten (DM/Familie)..... | 142 | 0 | 241 | 89 |
| + sonstige Einkünfte (DM/Familie)..... | 6 381 | 17 061 | 1 940 | 4 263 |
| - Aufw. f. selbst./unself. Tätigk. (DM/Fa.)..... | 144 | 0 | 122 | 236 |
| = Gesamteinkommen (DM/Familie)..... | 37 441 | 74 069 | 41 350 | 67 885 |
| Gesamteinkommen (DM/Fam.-AK)..... | 22 555 | 46 816 | 22 846 | 37 580 |
| Eigenkapital | | | | |
| Eigenkapital | | | | |
| Eigenkapitalveränderung (± DM/ha LF)..... | - 315 | 448 | 377 | 357 |
| Eigenkapitalv. (± % des Anfangswertes)..... | -5,8 | 10,2 | 8,5 | 8,1 |
| Persönliche Steuern (DM/ha LF) | | | | |
| Persönliche Steuern | | | | |
| Einkommensteuer..... | 122 | 101 | 21 | 46 |
| Kirchensteuer..... | 14 | 9 | 2 | 3 |
| Vermögenssteuer..... | 7 | 2 | 3 | 5 |
| Sonstige persönliche Steuern..... | 0 | 4 | 1 | 1 |
| Persönliche Steuern..... | 143 | 116 | 27 | 54 |
| Vermögensabgabe..... | 18 | 7 | 6 | 18 |
| Aktivkapital | | | | |
| Aktivkapital | | | | |
| Boden und Wirtschaftsgebäude (DM/ha LF).... | 5 259 | 4 895 | 4 850 | 4 724 |
| Vieh (DM/ha LF)..... | 245 | 198 | 779 | 551 |
| Maschinen und Geräte (DM/ha LF)..... | 1 399 | 1 622 | 1 168 | 1 018 |
| Umlaufkapital (DM/ha LF)..... | 1 187 | 1 073 | 1 169 | 1 185 |
| Aktivkapital (DM/ha LF)..... | 8 090 | 7 788 | 7 966 | 7 479 |
| Aktivkapital (DM/AK)..... | 144 722 | 165 010 | 123 696 | 156 783 |
| Maschinenkapital (DM/AK)..... | 25 035 | 34 369 | 18 136 | 21 350 |
| Boden u. Gebäudekapital (% d. Aktivkap.)..... | 65,0 | 62,8 | 60,9 | 63,2 |
| Vieh u. Maschinenkapital (% d. Aktivkap.)..... | 20,3 | 23,4 | 24,4 | 21,0 |
| Umlaufkapital (% d. Aktivkap.)..... | 14,7 | 13,8 | 14,7 | 15,8 |
| Fremdkapital, Zinsen und Pachten | | | | |
| Fremdkapital, | | | | |
| Zinsen und Pachten | | | | |
| Kurzfristige Verbindlichkeiten (DM/ha LF).... | 977 | 657 | 384 | 302 |
| Mittelfristige Verbindlichkeiten (DM/ha LF).... | 62 | 205 | 247 | 171 |
| Langfristige Verbindlichkeiten (DM/ha LF).... | 642 | 1 326 | 1 693 | 1 420 |
| Renten (DM/ha LF)..... | 30 | 141 | 72 | 43 |
| Verbindlichkeiten (DM/ha LF)..... | 1 710 | 2 329 | 2 397 | 1 937 |
| Guthaben und Forderungen (DM/ha LF)..... | 455 | 689 | 638 | 351 |
| Zinsen (DM/ha LF)..... | 70 | 110 | 76 | 74 |
| Zinsen (% der Verbindlichkeiten)..... | 4,1 | 4,7 | 3,2 | 3,8 |
| Pacht (DM/ha Pachtfläche)..... | 293 | 311 | 289 | 316 |
| Ertrags-Aufwandsrechnung gemäß § 4 LwG | | | | |
| Ertrags- | | | | |
| Aufwandsrechnung | | | | |
| gemäß § 4 LwG | | | | |
| Vergleichsertrag ⁷⁾ (DM/ha LF)..... | 2 891 | 3 205 | 3 189 | 3 553 |
| Vergleichs-Sachaufwand ⁸⁾ (DM/ha LF)..... | 1 804 | 1 812 | 1 765 | 2 080 |
| Vergleichslohn ⁹⁾ (DM/ha LF)..... | 1 081 | 942 | 1 229 | 961 |
| Zinsansatz (DM/ha LF)..... | 283 | 273 | 279 | 262 |
| Vergleichsaufwand (DM/ha LF)..... | 3 168 | 3 027 | 3 272 | 3 303 |
| Ertrags-Aufwandsdifferenz (DM/ha LF)..... | - 277 | 178 | - 83 | 251 |
| Abstand ¹⁰⁾ (%)..... | -20,3 | 14,7 | -5,5 | 20,5 |

Erläuterung der Fußnoten auf Seite 26

Wirtschaftsjahr 1972/73

Rheinland-Pfalz

Futterbaubetriebe

| Betriebssystemgruppe | | F1 | F1 | F2 | F2 | |
|---|-------------------------------------|----------|-----------|----------|-----------|-------|
| Größenklasse | | unter 20 | 20 bis 50 | unter 20 | 20 bis 50 | |
| Zahl der Betriebe | | 20 | 94 | 78 | 220 | |
| Standardbetriebseinkommen (1000 DM/Betrieb) | | 16,6 | 29,7 | 16,5 | 29,0 | |
| Landwirtschaftlich genutzte Fläche (ha LF) | | 19,08 | 30,72 | 18,93 | 29,14 | |
| darunter: Pachtland (%) | | 31,0 | 41,0 | 39,3 | 41,3 | |
| Einheitswert (DM/ha LF) | | 745 | 802 | 863 | 882 | |
| Arbeitskräfte- u. Schlepperbesatz | AK-Besatz (AK/100 ha LF) | 8,02 | 6,07 | 8,26 | 6,51 | |
| | darunter: Familienarbeitskräfte (%) | 99,4 | 95,6 | 97,7 | 94,8 | |
| | männliche Arbeitskräfte (%) | 66,3 | 69,9 | 68,3 | 70,5 | |
| | ständige Arbeitskräfte (%) | 93,3 | 95,7 | 92,5 | 96,5 | |
| | AK je Betrieb (AK/BT) | 1,53 | 1,86 | 1,56 | 1,90 | |
| Schlepperbesatz (PS/100 ha LF) | | 270 | 259 | 302 | 264 | |
| Nutzflächenverh. (% LF) | Acker- und Gartenland | 27,3 | 28,3 | 51,6 | 56,1 | |
| | Dauergrünland | 72,7 | 71,7 | 48,4 | 43,9 | |
| | Dauerkulturen | 0,0 | 0,0 | 0,0 | 0,1 | |
| | Landwirtschaftlich genutzte Fläche | 100,0 | 100,0 | 100,0 | 100,0 | |
| Ackerflächenverhältnis (% AF) | Getreide | 75,1 | 70,4 | 75,3 | 76,0 | |
| | Hülsen- und Ölfrüchte | 0,0 | 0,3 | 0,7 | 0,7 | |
| | Kartoffeln | 4,6 | 4,1 | 4,4 | 3,9 | |
| | Zuckerrüben | 0,0 | 0,0 | 0,3 | 0,7 | |
| | Feldgemüse | 0,0 | 0,0 | 0,0 | 0,0 | |
| | Futterhackfrüchte | 12,6 | 13,7 | 13,6 | 13,0 | |
| | Hackfrüchte zusammen | 17,1 | 17,8 | 18,3 | 17,6 | |
| | Sonstige Verkaufsfrüchte | 0,0 | 0,0 | 0,0 | 0,1 | |
| | Ackerfutter | 2,7 | 6,0 | 5,6 | 5,4 | |
| | Sonstiges | 5,0 | 4,4 | 0,0 | 0,0 | |
| Ackerfläche insgesamt | | 100,0 | 100,0 | 100,0 | 100,0 | |
| Viehbesatz (GV/100 ha LF) | Milchkühe | 77,6 | 79,9 | 55,3 | 59,2 | |
| | Bullen, Mastvieh | 15,0 | 16,7 | 15,2 | 13,1 | |
| | Jungvieh | 44,2 | 55,5 | 34,6 | 43,3 | |
| | Rindvieh zusammen | 136,7 | 152,1 | 105,1 | 115,6 | |
| | Schweine | 2,0 | 1,9 | 8,9 | 9,7 | |
| | darunter: Zuchtsauen | 0,6 | 0,7 | 2,6 | 3,3 | |
| | Schafe und Ziegen | 0,2 | 0,1 | 0,1 | 0,0 | |
| | Pferde außer Zugpferde | 0,0 | 0,5 | 0,2 | 0,1 | |
| | Nutztvieh insgesamt | | 138,9 | 154,6 | 114,3 | 125,4 |
| | Erträge u. Leistungen | Weizen | 36,1 | 37,5 | 38,5 | 38,6 |
| Roggen | | 33,5 | 36,7 | 32,6 | 33,5 | |
| Gerste | | 39,8 | 37,5 | 36,7 | 39,3 | |
| Hafer | | 27,6 | 34,8 | 35,5 | 36,4 | |
| Menggetreide | | 27,8 | 36,3 | 33,6 | 36,7 | |
| Getreide insgesamt | | 32,4 | 34,4 | 35,5 | 36,7 | |
| Kartoffeln | | 182 | 232 | 238 | 254 | |
| Zuckerrüben | | 0 | 0 | 470 | 446 | |
| Milch (kg/Kuh und Jahr) | | 3 561 | 3 938 | 3 685 | 3 859 | |
| Eier (Stück/Legehennen und Jahr) | | 175 | 165 | 170 | 154 | |
| Investitionen (DM/ha LF) | Wirtschaftsgebäude | 625 | 292 | 100 | 216 | |
| | Maschinen und Geräte | 267 | 374 | 221 | 340 | |
| | Vieh | 189 | 118 | 96 | 92 | |
| | Bruttoinvestitionen ¹⁾ | 1 081 | 784 | 418 | 648 | |
| | Abschreibungen | 307 | 318 | 309 | 313 | |
| | Nettoinvestitionen | 774 | 466 | 109 | 335 | |
| Nettoinvestitionen (in % des Gewinns) | | 72,5 | 44,5 | 9,9 | 30,4 | |

Erläuterung der Fußnoten auf Seite 26

Rheinland-Pfalz

Futterbaubetriebe

Wirtschaftsjahr 1972/73

| Betriebssystemgruppe | F1 | F1 | F2 | F2 |
|---|----------|-----------|----------|-----------|
| Größenklasse | unter 20 | 20 bis 50 | unter 20 | 20 bis 50 |
| Getreide, Hülsenfrüchte, Ölfrüchte..... | 35 | 37 | 152 | 201 |
| Kartoffeln..... | 15 | 25 | 62 | 45 |
| Zuckerrüben..... | 0 | 0 | 6 | 12 |
| Sonstige Bodenerzeugnisse | 33 | 10 | 12 | 36 |
| Bodenerzeugnisse..... | 84 | 71 | 232 | 294 |
| Rindviehverkauf | 612 | 853 | 650 | 687 |
| Milch..... | 1 163 | 1 350 | 825 | 931 |
| Schweine-, Ferkelverkauf..... | 79 | 102 | 389 | 489 |
| Sonstige tierische Erzeugnisse | 18 | 19 | 101 | 60 |
| Tierische Erzeugnisse | 1 872 | 2 323 | 1 965 | 2 167 |
| Wald, Sonstiges ²⁾ | 342 | 261 | 330 | 255 |
| Bare Einnahmen | 2 298 | 2 655 | 2 528 | 2 716 |
| Bestandsveränd. an Vieh u. selbsterz. Vorräten. | 176 | 110 | 91 | 86 |
| Eigenverbrauch | 89 | 84 | 90 | 75 |
| Naturallohn..... | 0 | 1 | 0 | 0 |
| Betriebsertrag insgesamt | 2 563 | 2 850 | 2 709 | 2 877 |
| Bereinigter Betriebsertrag (DM/ha LF)..... | 2 203 | 2 247 | 2 170 | 2 264 |
| Bereinigter Betriebsertrag (DM/Betrieb)..... | 42 029 | 69 038 | 41 071 | 65 982 |
| Saatgut..... | 21 | 18 | 26 | 30 |
| Schädlingsbekämpfungsmittel..... | 13 | 14 | 18 | 24 |
| Handelsdünger | 155 | 185 | 147 | 194 |
| Sonst. Spezialaufwand der Bodenproduktion | 7 | 9 | 10 | 18 |
| Spezialaufwand der Bodenproduktion | 196 | 227 | 200 | 266 |
| Futtermittel | 266 | 454 | 349 | 413 |
| Rindviehzukauf..... | 56 | 104 | 79 | 76 |
| Schweine- und Ferkelzukauf..... | 12 | 22 | 68 | 84 |
| Geflügelzukauf | 3 | 3 | 16 | 10 |
| Pferde-, Schafe- und Ziegenzukauf..... | 2 | 3 | 2 | 0 |
| Sonst. Spezialaufwand der Viehhaltung..... | 79 | 120 | 67 | 84 |
| Spezialaufwand der Viehhaltung..... | 418 | 705 | 581 | 667 |
| Unterhaltung Maschinen und Geräte | 125 | 131 | 136 | 142 |
| Abschreibung Maschinen..... | 209 | 221 | 233 | 235 |
| Elektrischer Strom | 32 | 31 | 32 | 28 |
| Treibstoffe, Öle, Fette..... | 34 | 30 | 29 | 37 |
| Maschinenmiete, Fuhrlohn..... | 28 | 24 | 30 | 21 |
| Arbeitshilfsmittel..... | 428 | 437 | 460 | 464 |
| Unterhaltung Wirtschaftsgeb. u. Grundverb. | 78 | 56 | 56 | 56 |
| Abschreibung Wirtschaftsgeb. u. Grundverb. | 98 | 97 | 76 | 78 |
| Feuerungsmaterial | 17 | 14 | 14 | 14 |
| Sachversicherung (nicht spezifische)..... | 33 | 27 | 34 | 31 |
| Allgemeine Betriebsausgaben | 47 | 45 | 41 | 43 |
| Bestandsveränderungen an zugek. Vorräten | -14 | -8 | -5 | -20 |
| Sonstiger Aufwand ²⁾ | 16 | 9 | 10 | 8 |
| Sachaufwand..... | 1 317 | 1 610 | 1 467 | 1 606 |
| Grundsteuer und Lasten..... | 17 | 15 | 19 | 17 |
| Wasser- und Wegelasten..... | 3 | 1 | 3 | 2 |
| Landwirtschaftskammerbeitrag, -abgabe..... | 2 | 2 | 3 | 3 |
| Sonstige Betriebssteuern..... | 68 | 35 | 11 | 24 |
| Betriebssteuern..... | 91 | 52 | 35 | 46 |
| Barlohn | 5 | 16 | 17 | 17 |
| Sozialversicherung | 0 | 3 | 3 | 2 |
| Naturallohn..... | 0 | 0 | 0 | 0 |
| Lohn für entlohnte Arbeitskräfte | 5 | 19 | 20 | 20 |
| Unfallversicherung..... | 4 | 7 | 7 | 7 |
| Betriebsaufwand insgesamt..... | 1 418 | 1 688 | 1 529 | 1 679 |
| Lohnansatz für den Besitzer und die familien- eigenen nicht entlohten Arbeitskräfte..... | 986 | 756 | 1 016 | 811 |
| Arbeitsaufwand insgesamt ³⁾ | 996 | 782 | 1 043 | 837 |

Erläuterung der Fußnoten auf Seite 26

Wirtschaftsjahr 1972/73

Rheinland-Pfalz

Futterbaubetriebe

| Betriebssystemgruppe | F1 | F1 | F2 | F2 |
|--|----------|-----------|----------|-----------|
| Größenklasse | unter 20 | 20 bis 50 | unter 20 | 20 bis 50 |
| Einkommensrechnung I⁴⁾ | | | | |
| Betrieb | | | | |
| Betriebseinkommen (DM/ha LF)..... | 1 155 | 1 188 | 1 207 | 1 224 |
| Betriebseinkommen (DM/AK)..... | 14 401 | 19 572 | 14 615 | 18 803 |
| Betriebseinkommen (DM/TDM Aktivkap.).... | 151 | 149 | 157 | 160 |
| Arbeitsertrag (DM/AK) | 11 065 | 14 988 | 11 357 | 14 693 |
| Reinertrag (DM/ha LF)..... | 159 | 406 | 165 | 387 |
| Reinertrag (% des Aktivkapitals)..... | 2,1 | 5,1 | 2,1 | 5,1 |
| Einkommensrechnung II⁵⁾ | | | | |
| Einkommensrechnung | | | | |
| Unternehmen | | | | |
| Betriebseinkommen (DM/Betrieb)..... | 22 034 | 36 494 | 22 853 | 35 671 |
| - Fremdlohnaufwand (DM/Betrieb)..... | 190 | 802 | 506 | 771 |
| - Pachtaufwand (DM/Unternehmen)..... | 645 | 1 185 | 817 | 1 345 |
| - Fremdkapitalzinsen (DM/Untern.)..... | 1 010 | 2 647 | 941 | 1 797 |
| + Pacht- u. Zinserträge (DM/Untern.)..... | 186 | 327 | 218 | 365 |
| + vom Verpächter getr. Aufw. (DM/Untern.) | 0 | 20 | 35 | 9 |
| = Gewinn (DM/Unternehmen)..... | 20 376 | 32 207 | 20 843 | 32 131 |
| Gewinn (DM/Fam.-AK)..... | 13 401 | 18 077 | 13 643 | 17 870 |
| Einkommensrechnung III⁶⁾ | | | | |
| Unternehmerfamilie | | | | |
| Gewinn (DM/Unternehmen)..... | 20 376 | 32 207 | 20 843 | 32 131 |
| + Einkünfte aus selbst. Tätigkeit (DM/Fam.) | 391 | 215 | 1 172 | 927 |
| + Einkünfte aus unselfst. Tätigk. (DM/Fam.) | 5 953 | 3 882 | 3 222 | 4 672 |
| + Renten (DM/Familie)..... | 1 315 | 393 | 563 | 759 |
| + sonstige Einkünfte (DM/Familie)..... | 215 | 446 | 760 | 1 084 |
| - Aufw. f. selbst./unselfst. Tätigk. (DM/Fa.) | 50 | 66 | 67 | 106 |
| = Gesamteinkommen (DM/Familie)..... | 28 201 | 37 077 | 26 493 | 39 468 |
| Gesamteinkommen (DM/Fam.-AK)..... | 16 555 | 19 392 | 15 692 | 19 841 |
| Eigenkapital | | | | |
| Eigenkapitalveränderung (± DM/ha LF)..... | 619 | 250 | 146 | 276 |
| Eigenkapitalv. (± % des Anfangswertes)..... | 9,9 | 4,5 | 2,3 | 4,8 |
| Persönliche Steuern (DM/ha LF) | | | | |
| Einkommensteuer..... | 0 | 4 | 0 | 2 |
| Kirchensteuer..... | 0 | 1 | 1 | 1 |
| Vermögensteuer..... | 0 | 0 | 0 | 0 |
| Sonstige persönliche Steuern..... | 0 | 0 | 0 | 0 |
| Persönliche Steuern..... | 0 | 4 | 1 | 3 |
| Vermögensabgabe..... | 0 | 0 | 0 | 0 |
| Aktivkapital | | | | |
| Boden und Wirtschaftsgebäude (DM/ha LF).... | 3 351 | 3 394 | 3 499 | 3 463 |
| Vieh (DM/ha LF)..... | 2 204 | 2 455 | 1 801 | 1 976 |
| Maschinen und Geräte (DM/ha LF)..... | 1 139 | 1 233 | 1 264 | 1 208 |
| Umlaufkapital (DM/ha LF)..... | 952 | 867 | 1 125 | 998 |
| Aktivkapital (DM/ha LF)..... | 7 645 | 7 949 | 7 689 | 7 644 |
| Aktivkapital (DM/AK)..... | 95 329 | 130 952 | 93 084 | 117 425 |
| Maschinenkapital (DM/AK)..... | 14 198 | 20 313 | 15 305 | 18 556 |
| Boden u. Gebäudekapital (% d. Aktivkap.)..... | 43,8 | 42,7 | 45,5 | 45,3 |
| Vieh u. Maschinenkapital (% d. Aktivkap.)..... | 43,7 | 46,4 | 39,9 | 41,6 |
| Umlaufkapital (% d. Aktivkap.)..... | 12,4 | 10,9 | 14,6 | 13,1 |
| Fremdkapital, Zinsen und Pachten | | | | |
| Kurzfristige Verbindlichkeiten (DM/ha LF).... | 240 | 298 | 172 | 245 |
| Mittelfristige Verbindlichkeiten (DM/ha LF) | 180 | 136 | 169 | 116 |
| Langfristige Verbindlichkeiten (DM/ha LF).... | 2 025 | 3 272 | 1 558 | 2 073 |
| Renten (DM/ha LF)..... | 0 | 16 | 26 | 29 |
| Verbindlichkeiten (DM/ha LF)..... | 2 445 | 3 722 | 1 926 | 2 463 |
| Guthaben und Forderungen (DM/ha LF)..... | 726 | 315 | 383 | 341 |
| Zinsen (DM/ha LF)..... | 53 | 86 | 50 | 62 |
| Zinsen (% der Verbindlichkeiten)..... | 2,2 | 2,3 | 2,6 | 2,5 |
| Pacht (DM/ha Pachtfläche)..... | 148 | 117 | 111 | 127 |
| Ertragsaufwandsrechnung gemäß § 4 LwG | | | | |
| Vergleichsertrag ⁷⁾ (DM/ha LF)..... | 2 596 | 2 882 | 2 743 | 2 905 |
| Vergleichs-Sachaufwand ⁸⁾ (DM/ha LF)..... | 1 412 | 1 670 | 1 509 | 1 659 |
| Vergleichslohn ⁹⁾ (DM/ha LF)..... | 1 464 | 1 160 | 1 516 | 1 242 |
| Zinsansatz (DM/ha LF)..... | 268 | 278 | 269 | 268 |
| Vergleichsaufwand (DM/ha LF)..... | 3 144 | 3 108 | 3 294 | 3 169 |
| Ertrags-Aufwandsdifferenz (DM/ha LF)..... | - 548 | - 226 | - 552 | - 264 |
| Abstand ¹⁰⁾ (%)..... | -31,7 | -15,7 | -30,9 | -17,5 |

Erläuterung der Fußnoten auf Seite 26

Rheinland-Pfalz

Wirtschaftsjahr 1972/73

| Betriebssystemgruppe | Veredelungs- betriebe | | Landwirtschaftliche Gemischtbetriebe | | |
|---|--------------------------|----------------|---|------------------|-----------------|
| | V2 20 bis 50 | V2 50 u. m. | XLA unter 20 | XLA 20 bis 50 | XLA 50 u. m. |
| Zahl der Betriebe | 20 | 10 | 21 | 143 | 11 |
| Standardbetriebeinkommen (1000 DM/Betrieb)..... | 37,9 | 72,3 | 16,9 | 32,3 | 63,1 |
| Landwirtschaftlich genutzte Fläche (ha LF)..... | 23,45 | 34,93 | 17,86 | 27,60 | 36,39 |
| darunter: Pachtland (%)..... | 44,1 | 44,7 | 38,4 | 41,6 | 44,5 |
| Einheitswert (DM/ha LF)..... | 1 086 | 1 147 | 1 081 | 1 136 | 1 501 |
| Arbeitskräfte- u. Schlepperbesatz | | | | | |
| AK-Besatz (AK/100 ha LF)..... | 7,26 | 5,75 | 8,59 | 7,15 | 5,89 |
| darunter: Familienarbeitskräfte (%)..... | 94,1 | 87,0 | 94,2 | 94,4 | 80,6 |
| männliche Arbeitskräfte (%)..... | 70,2 | 70,1 | 65,4 | 72,4 | 72,5 |
| ständige Arbeitskräfte (%)..... | 96,7 | 97,0 | 91,9 | 93,0 | 79,5 |
| AK je Betrieb (AK/BT)..... | 1,70 | 2,01 | 1,53 | 1,97 | 2,14 |
| Schlepperbesatz (PS/100 ha LF)..... | 325 | 297 | 281 | 305 | 300 |
| Nutzflächen- chenverb. (% LF) | | | | | |
| Acker- und Gartenland | 86,9 | 85,2 | 65,6 | 70,4 | 70,8 |
| Dauergrünland..... | 12,9 | 14,7 | 33,4 | 27,9 | 24,7 |
| Dauerkulturen..... | 0,3 | 0,1 | 1,0 | 1,8 | 4,5 |
| Landwirtschaftlich genutzte Fläche | 100,0 | 100,0 | 100,0 | 100,0 | 100,0 |
| Ackerflächenverhältnis (% AF) | | | | | |
| Getreide..... | 82,8 | 83,7 | 77,0 | 76,5 | 70,9 |
| Hülsen- und Ölfrüchte..... | 4,0 | 4,6 | 1,8 | 1,4 | 2,6 |
| Kartoffeln..... | 2,6 | 4,2 | 5,2 | 3,4 | 3,2 |
| Zuckerrüben..... | 2,0 | 3,6 | 1,6 | 3,0 | 10,5 |
| Feldgemüse..... | 0,1 | 0,0 | 0,1 | 0,0 | 0,0 |
| Futterhackfrüchte | 6,0 | 2,8 | 12,4 | 11,2 | 5,8 |
| Hackfrüchte zusammen..... | 10,7 | 10,7 | 19,4 | 17,7 | 19,5 |
| Sonstige Verkaufsfrüchte..... | 0,0 | 0,0 | 0,0 | 0,1 | 0,0 |
| Ackerfutter | 1,1 | 0,0 | 1,8 | 4,3 | 6,3 |
| Sonstiges | 1,2 | -0,0 | -0,0 | 0,0 | -0,0 |
| Ackerfläche insgesamt..... | 100,0 | 100,0 | 100,0 | 100,0 | 100,0 |
| Viehbesatz (GV/100 ha LF) | | | | | |
| Milchkühe..... | 9,0 | 11,7 | 35,7 | 40,1 | 40,0 |
| Bullen, Mastvieh..... | 1,4 | 0,7 | 10,4 | 9,8 | 12,5 |
| Jungvieh..... | 7,3 | 16,0 | 31,3 | 27,3 | 22,5 |
| Rindvieh zusammen | 17,7 | 28,4 | 77,5 | 77,2 | 75,0 |
| Schweine..... | 83,4 | 141,2 | 14,8 | 23,1 | 29,9 |
| darunter: Zuchtsauen | 39,4 | 31,8 | 4,9 | 10,3 | 3,1 |
| Schafe und Ziegen | 0,0 | 0,0 | 0,0 | 0,1 | 0,0 |
| Pferde außer Zugpferde..... | 0,6 | 0,0 | 0,0 | 0,1 | 1,7 |
| Nutzvieh insgesamt..... | 101,6 | 169,6 | 92,3 | 100,5 | 106,7 |
| Erträge u. Leistungen | | | | | |
| Weizen..... | 41,5 | 33,8 | 40,5 | 39,5 | 43,0 |
| Roggen..... | 37,1 | 35,0 | 32,5 | 37,8 | 33,3 |
| Gerste | 42,5 | 37,4 | 38,1 | 41,8 | 43,0 |
| Hafer | 38,1 | 30,2 | 45,3 | 35,8 | 40,9 |
| Menggetreide | 41,1 | 61,5 | 31,5 | 37,5 | 31,6 |
| Getreide insgesamt..... | 41,0 | 35,1 | 37,2 | 38,3 | 41,1 |
| Kartoffeln..... | 264 | 309 | 215 | 249 | 181 |
| Zuckerrüben..... | 375 | 593 | 509 | 497 | 477 |
| Milch (kg/Kuh und Jahr)..... | 3 651 | 3 784 | 3 220 | 3 782 | 3 809 |
| Eier (Stück/Legehennen und Jahr)..... | 208 | 169 | 157 | 162 | 142 |
| Investitionen (DM/ha LF) | | | | | |
| Wirtschaftsgebäude..... | 216 | 794 | 25 | 184 | 254 |
| Maschinen und Geräte | 454 | 569 | 250 | 359 | 350 |
| Vieh | -4 | 373 | 6 | 55 | 41 |
| Bruttoinvestitionen ¹⁾ | 666 | 1 736 | 282 | 597 | 644 |
| Abschreibungen | 394 | 423 | 278 | 317 | 369 |
| Nettoinvestitionen | 272 | 1 313 | 4 | 280 | 275 |
| Nettoinvestitionen (in % des Gewinns) | 16,9 | 72,3 | 0,4 | 22,7 | 19,9 |

Erläuterung der Fußnoten auf Seite 26

Wirtschaftsjahr 1972/73

Veredelungs-
betriebeLandwirtschaftliche
Gemischtbetriebe

| Betriebssystemgruppe Größenklasse | Veredelungs- betriebe | | Landwirtschaftliche Gemischtbetriebe | | |
|--|--------------------------|----------------|---|------------------|-----------------|
| | V2 20 bis 50 | V2 50 u. m. | XLA unter 20 | XLA 20 bis 50 | XLA 50 u. m. |
| Betriebsbeitrag (DM/ha LF) | | | | | |
| Getreide, Hülsenfrüchte, Ölfrüchte..... | 354 | 488 | 280 | 320 | 374 |
| Kartoffeln..... | 93 | 203 | 52 | 47 | 9 |
| Zuckerrüben..... | 47 | 155 | 49 | 91 | 299 |
| Sonstige Bodenerzeugnisse | 27 | 12 | 139 | 201 | 554 |
| Bodenerzeugnisse..... | 521 | 859 | 519 | 659 | 1 237 |
| Rindviehverkauf | 210 | 154 | 546 | 507 | 483 |
| Milch..... | 139 | 168 | 514 | 622 | 585 |
| Schweine-, Ferkelverkauf..... | 3 319 | 4 239 | 573 | 883 | 1 811 |
| Sonstige tierische Erzeugnisse | 1 206 | 941 | 163 | 165 | 567 |
| Tierische Erzeugnisse | 4 874 | 5 502 | 1 797 | 2 178 | 3 446 |
| Wald, Sonstiges ²⁾ | 395 | 418 | 227 | 275 | 272 |
| Bare Einnahmen | 5 790 | 6 779 | 2 543 | 3 113 | 4 955 |
| Bestandsveränd. an Vieh u. selbsterz. Vorräten. | -8 | 348 | -31 | 82 | 60 |
| Eigenverbrauch | 62 | 33 | 110 | 104 | 76 |
| Naturallohn..... | 1 | 0 | 0 | 1 | 2 |
| Betriebsertrag insgesamt | 5 845 | 7 161 | 2 623 | 3 299 | 5 093 |
| Bereinigter Betriebsertrag (DM/ha LF)..... | 3 184 | 3 506 | 2 099 | 2 535 | 3 126 |
| Bereinigter Betriebsertrag (DM/Betrieb)..... | 74 681 | 122 444 | 37 481 | 69 956 | 113 749 |
| Betriebsaufwand (DM/ha LF) | | | | | |
| Saatgut..... | 47 | 69 | 35 | 39 | 55 |
| Schädlingsbekämpfungsmittel..... | 49 | 47 | 25 | 41 | 63 |
| Handelsdünger | 192 | 229 | 152 | 205 | 223 |
| Sonst. Spezialaufwand der Bodenproduktion | 17 | 11 | 11 | 32 | 34 |
| Spezialaufwand der Bodenproduktion | 304 | 357 | 222 | 316 | 374 |
| Futtermittel | 1 743 | 2 832 | 349 | 515 | 1 231 |
| Rindviehzukauf..... | 14 | 0 | 48 | 69 | 64 |
| Schweine- und Ferkelzukauf..... | 552 | 595 | 77 | 118 | 532 |
| Geflügelzukauf | 305 | 159 | 15 | 22 | 79 |
| Pferde-, Schafe- und Ziegenzukauf..... | 0 | 0 | 0 | 1 | 4 |
| Sonst. Spezialaufwand der Viehhaltung..... | 165 | 117 | 64 | 80 | 89 |
| Spezialaufwand der Viehhaltung..... | 2 780 | 3 702 | 553 | 805 | 2 000 |
| Unterhaltung Maschinen und Geräte | 211 | 197 | 171 | 160 | 148 |
| Abschreibung Maschinen | 296 | 277 | 224 | 243 | 294 |
| Elektrischer Strom | 48 | 57 | 32 | 30 | 37 |
| Treibstoffe, Öle, Fette..... | 45 | 41 | 34 | 37 | 38 |
| Maschinenmiete, Fuhrlohn..... | 60 | 52 | 40 | 35 | 49 |
| Arbeits Hilfsmittel..... | 660 | 624 | 501 | 505 | 566 |
| Unterhaltung Wirtschaftsgeb. u. Grundverb. | 61 | 58 | 33 | 53 | 82 |
| Abschreibung Wirtschaftsgeb. u. Grundverb. | 97 | 146 | 54 | 74 | 75 |
| Feuerungsmaterial | 18 | 24 | 19 | 14 | 16 |
| Sachversicherung (nicht spezifische)..... | 37 | 50 | 29 | 32 | 47 |
| Allgemeine Betriebsausgaben | 54 | 76 | 52 | 54 | 98 |
| Bestandsveränderungen an zugek. Vorräten | -53 | -8 | 7 | -15 | -1 |
| Sonstiger Aufwand ²⁾ | 9 | 32 | 1 | 5 | 0 |
| Sachaufwand..... | 3 966 | 5 061 | 1 471 | 1 845 | 3 258 |
| Grundsteuer und Lasten..... | 23 | 23 | 25 | 24 | 35 |
| Wasser- und Wegelasten..... | 10 | 1 | 4 | 2 | 2 |
| Landwirtschaftskammerbeitrag, -abgabe..... | 4 | 3 | 4 | 4 | 5 |
| Sonstige Betriebssteuern..... | 13 | 46 | 13 | 25 | 24 |
| Betriebssteuern | 50 | 73 | 46 | 55 | 66 |
| Barlohn | 29 | 28 | 32 | 29 | 100 |
| Sozialversicherung | 7 | 4 | 0 | 2 | 7 |
| Naturallohn..... | 1 | 0 | 0 | 1 | 2 |
| Lohn für entlohnte Arbeitskräfte | 37 | 32 | 33 | 32 | 110 |
| Unfallversicherung..... | 9 | 9 | 12 | 11 | 15 |
| Betriebsaufwand insgesamt..... | 4 061 | 5 175 | 1 562 | 1 942 | 3 450 |
| Lohnansatz für den Besitzer und die familien- eigenen nicht entlohten Arbeitskräfte | 969 | 693 | 1 107 | 899 | 674 |
| Arbeitsaufwand insgesamt³⁾..... | 1 014 | 734 | 1 152 | 941 | 799 |

Rheinland-Pfalz

Wirtschaftsjahr 1972/73

| Betriebssystemgruppe | Veredelungs- betriebe | | Landwirtschaftliche Gemischtbetriebe | | |
|--|--------------------------|----------------|---|------------------|-----------------|
| | V2 20 bis 50 | V2 50 u. m. | XLA unter 20 | XLA 20 bis 50 | XLA 50 u. m. |
| Betrieb | | | | | |
| Einkommensrechnung I ⁴⁾ | | | | | |
| Betriebseinkommen (DM/ha LF)..... | 1 830 | 2 027 | 1 106 | 1 399 | 1 768 |
| Betriebseinkommen (DM/AK)..... | 25 202 | 35 251 | 12 871 | 19 564 | 30 015 |
| Betriebseinkommen (DM/TDM Aktivkap.)..... | 202 | 209 | 143 | 178 | 195 |
| Arbeitsersatz (DM/AK)..... | 20 839 | 29 348 | 9 723 | 15 716 | 24 632 |
| Reinertrag (DM/ha LF)..... | 816 | 1 293 | -46 | 457 | 969 |
| Reinertrag (% des Aktivkapitals)..... | 9,0 | 13,3 | -0,6 | 5,8 | 10,7 |
| Einkommensrechnung II⁵⁾ | | | | | |
| Betriebseinkommen (DM/Betrieb)..... | 42 914 | 70 793 | 19 744 | 38 602 | 64 329 |
| - Fremdlöhnaufwand (DM/Betrieb)..... | 1 063 | 1 433 | 802 | 1 166 | 4 547 |
| - Pacht- u. Zinserträge (DM/Unternehmen)..... | 1 814 | 2 552 | 818 | 2 061 | 4 304 |
| - Fremdkapitalzinsen (DM/Unternehmen)..... | 3 217 | 4 312 | 1 035 | 1 855 | 6 009 |
| + Pacht- u. Zinserträge (DM/Unternehmen)..... | 874 | 880 | 169 | 379 | 444 |
| + vom Verpächter getr. Aufw. (DM/Unternehmen)..... | 43 | 0 | 84 | 133 | 397 |
| = Gewinn (DM/Unternehmen)..... | 37 736 | 63 376 | 17 342 | 34 033 | 50 310 |
| Gewinn (DM/Fam.-AK)..... | 23 557 | 36 292 | 12 004 | 18 270 | 29 108 |
| Einkommensrechnung III⁶⁾ | | | | | |
| Gewinn (DM/Unternehmen)..... | 37 736 | 63 376 | 17 342 | 34 033 | 50 310 |
| + Einkünfte aus selbst. Tätigkeit (DM/Fam.)..... | 1 023 | 652 | 933 | 1 693 | 0 |
| + Einkünfte aus unselfst. Tätigk. (DM/Fam.)..... | 4 941 | 4 373 | 3 572 | 3 390 | 2 620 |
| + Renten (DM/Familie)..... | 324 | 147 | 984 | 387 | 517 |
| + sonstige Einkünfte (DM/Familie)..... | 972 | 349 | 2 853 | 785 | 606 |
| - Aufw. f. selbst./unselfst. Tätigk. (DM/Fa.)..... | 171 | 385 | 18 | 1 072 | 141 |
| = Gesamteinkommen (DM/Familie)..... | 44 824 | 68 512 | 25 667 | 39 216 | 53 913 |
| Gesamteinkommen (DM/Fam.-AK)..... | 24 704 | 36 246 | 15 730 | 19 133 | 29 386 |
| Eigenkapital | | | | | |
| Eigenkapitalveränderung (± DM/ha LF)..... | 531 | 549 | 177 | 290 | -58 |
| Eigenkapitalv. (± % des Anfangswertes)..... | 9,9 | 7,5 | 3,3 | 5,3 | -1,3 |
| Persönliche Steuern (DM/ha LF) | | | | | |
| Einkommensteuer..... | 7 | 0 | 1 | 7 | 5 |
| Kirchensteuer..... | 1 | 0 | 1 | 1 | 1 |
| Vermögensteuer..... | 0 | 0 | 0 | 0 | 0 |
| Sonstige persönliche Steuern..... | 1 | 0 | 0 | 1 | 0 |
| Persönliche Steuern..... | 9 | 1 | 2 | 9 | 5 |
| Vermögensabgabe..... | 0 | 3 | 0 | 1 | 4 |
| Aktivkapital | | | | | |
| Boden und Wirtschaftsgebäude (DM/ha LF).... | 3 954 | 3 858 | 3 964 | 3 876 | 4 255 |
| Vieh (DM/ha LF)..... | 1 459 | 2 429 | 1 440 | 1 554 | 1 642 |
| Maschinen und Geräte (DM/ha LF)..... | 1 469 | 1 116 | 1 064 | 1 235 | 1 447 |
| Umlaufkapital (DM/ha LF)..... | 2 170 | 2 295 | 1 259 | 1 196 | 1 717 |
| Aktivkapital (DM/ha LF)..... | 9 052 | 9 698 | 7 726 | 7 861 | 9 060 |
| Aktivkapital (DM/AK)..... | 124 677 | 168 669 | 89 943 | 109 947 | 153 823 |
| Maschinenkapital (DM/AK)..... | 20 237 | 19 417 | 12 383 | 17 275 | 24 567 |
| Boden u. Gebäudekapital (% d. Aktivkap.)..... | 43,7 | 39,8 | 51,3 | 49,3 | 47,0 |
| Vieh u. Maschinenkapital (% d. Aktivkap.)..... | 32,3 | 36,6 | 32,4 | 35,5 | 34,1 |
| Umlaufkapital (% d. Aktivkap.)..... | 24,0 | 23,7 | 16,3 | 15,2 | 18,9 |
| Fremdkapital, Zinsen und Pachten | | | | | |
| Kurzfristige Verbindlichkeiten (DM/ha LF).... | 453 | 753 | 154 | 348 | 856 |
| Mittelfristige Verbindlichkeiten (DM/ha LF).... | 139 | 375 | 232 | 225 | 651 |
| Langfristige Verbindlichkeiten (DM/ha LF).... | 3 011 | 3 305 | 1 455 | 1 916 | 3 405 |
| Renten (DM/ha LF)..... | 143 | 100 | 35 | 51 | 65 |
| Verbindlichkeiten (DM/ha LF)..... | 3 747 | 4 533 | 1 876 | 2 541 | 4 976 |
| Guthaben und Forderungen (DM/ha LF)..... | 663 | 947 | 291 | 361 | 597 |
| Zinsen (DM/ha LF)..... | 137 | 123 | 58 | 67 | 165 |
| Zinsen (% der Verbindlichkeiten)..... | 3,7 | 2,7 | 3,1 | 2,6 | 3,3 |
| Pacht (DM/ha Pachtfläche)..... | 180 | 167 | 124 | 186 | 360 |
| Ertragsaufwandsrechnung gemäß § 4 LwG | | | | | |
| Vergleichsertrag ⁷⁾ (DM/ha LF)..... | 5 868 | 7 173 | 2 664 | 3 338 | 5 122 |
| Vergleichs-Sachaufwand ⁸⁾ (DM/ha LF)..... | 4 024 | 5 142 | 1 529 | 1 911 | 3 340 |
| Vergleichslohn ⁹⁾ (DM/ha LF)..... | 1 376 | 1 103 | 1 557 | 1 369 | 1 139 |
| Zinsansatz (DM/ha LF)..... | 317 | 339 | 270 | 275 | 317 |
| Vergleichsaufwand (DM/ha LF)..... | 5 717 | 6 584 | 3 357 | 3 555 | 4 796 |
| Ertrags-Aufwandsdifferenz (DM/ha LF)..... | 151 | 589 | - 693 | - 217 | 326 |
| Abstand ¹⁰⁾ (%)..... | 8,9 | 40,8 | -37,9 | -13,2 | 22,4 |

Erläuterung der Fußnoten auf Seite 26

Wirtschaftsjahr 1972/73

Baden-Württemberg

Marktfruchtbetriebe

| Betriebssystemgruppe | M1 | M2 | M2 | M2 |
|--|-----------|----------|-----------|-------------|
| Größenklasse | 20 bis 50 | unter 20 | 20 bis 50 | 50 und mehr |
| Zahl der Betriebe | 13 | 22 | 63 | 15 |
| Standardbetriebseinkommen (1000 DM/Betrieb)..... | 34,2 | 17,1 | 36,8 | 76,3 |
| Landwirtschaftlich genutzte Fläche (ha LF)..... | 27,78 | 18,20 | 30,33 | 75,21 |
| darunter: Pachtland (%)..... | 58,2 | 43,8 | 47,2 | 57,8 |
| Einheitswert (DM/ha LF) | 2 064 | 1 568 | 1 742 | 1 400 |
| Arbeitskräfte- u. Schlepperbesatz | | | | |
| AK-Besatz (AK/100 ha LF)..... | 7,85 | 8,59 | 6,43 | 4,00 |
| darunter: Familienarbeitskräfte (%)..... | 75,2 | 97,1 | 81,3 | 41,0 |
| männliche Arbeitskräfte (%)..... | 61,3 | 77,5 | 69,1 | 81,5 |
| ständige Arbeitskräfte (%)..... | 79,0 | 97,1 | 89,9 | 80,7 |
| AK je Betrieb (AK/BT)..... | 2,18 | 1,56 | 1,95 | 3,01 |
| Schlepperbesatz (PS/100 ha LF)..... | 382 | 283 | 335 | 209 |
| Nutzflächenverh. (% LF) | | | | |
| Acker- und Gartenland | 94,6 | 84,4 | 85,8 | 85,3 |
| Dauergrünland..... | 4,4 | 15,5 | 13,4 | 13,5 |
| Dauerkulturen..... | 1,0 | 0,1 | 0,8 | 1,2 |
| Landwirtschaftlich genutzte Fläche | 100,0 | 100,0 | 100,0 | 100,0 |
| Ackerflächenverhältnis (% AF) | | | | |
| Getreide..... | 58,6 | 63,6 | 62,2 | 68,8 |
| Hülsen- und Ölfrüchte..... | 2,2 | 0,3 | 1,0 | 8,5 |
| Kartoffeln..... | 3,4 | 2,6 | 1,9 | 1,8 |
| Zuckerrüben..... | 10,5 | 7,5 | 11,7 | 3,0 |
| Feldgemüse..... | 0,2 | 0,0 | 0,1 | 0,0 |
| Futterhackfrüchte | 3,2 | 4,6 | 2,4 | 0,4 |
| Hackfrüchte zusammen..... | 17,3 | 14,8 | 16,1 | 5,2 |
| Sonstige Verkaufsfrüchte..... | 3,8 | 0,3 | 2,6 | 2,8 |
| Ackerfutter | 4,4 | 18,3 | 13,1 | 7,6 |
| Sonstiges | 2,0 | 0,7 | 0,1 | 0,7 |
| Ackerfläche insgesamt..... | 100,0 | 100,0 | 100,0 | 100,0 |
| Viehbesatz (CV/100 ha LF) | | | | |
| Milchkühe | 8,4 | 32,9 | 27,6 | 14,0 |
| Bullen, Mastvieh..... | 8,6 | 15,8 | 13,8 | 1,9 |
| Jungvieh..... | 7,2 | 16,9 | 16,4 | 11,3 |
| Rindvieh zusammen | 24,1 | 65,7 | 57,8 | 27,2 |
| Schweine | 9,1 | 11,9 | 20,5 | 32,4 |
| darunter: Zuchtsauen | 1,8 | 1,9 | 4,2 | 2,2 |
| Schafe und Ziegen..... | 0,0 | 0,0 | 0,1 | 0,0 |
| Pferde außer Zugpferde..... | 0,0 | 0,0 | 0,2 | 0,2 |
| Nutzvieh insgesamt..... | 33,2 | 77,6 | 78,6 | 59,8 |
| Erträge u. Leistungen | | | | |
| Weizen..... | 41,3 | 41,8 | 36,0 | 35,1 |
| Roggen..... | 29,6 | 38,2 | 32,4 | 32,3 |
| Gerste | 37,9 | 39,4 | 35,4 | 34,2 |
| Hafer..... | 36,1 | 38,2 | 38,3 | 36,9 |
| Menggetreide | 39,2 | 33,7 | 36,6 | 33,0 |
| Getreide insgesamt..... | 37,6 | 39,6 | 36,0 | 35,0 |
| Kartoffeln..... | 255 | 252 | 253 | 266 |
| Zuckerrüben..... | 468 | 448 | 486 | 497 |
| Milch (kg/Kuh und Jahr)..... | 3 702 | 3 408 | 3 498 | 3 577 |
| Eier (Stück/Legehennen und Jahr)..... | 161 | 152 | 182 | 182 |
| Investitionen (DM/ha LF) | | | | |
| Wirtschaftsgebäude..... | 127 | 20 | 139 | 210 |
| Maschinen und Geräte..... | 382 | 120 | 411 | 256 |
| Vieh | 8 | 30 | 9 | 100 |
| Bruttoinvestitionen ¹⁾ | 517 | 170 | 560 | 565 |
| Abschreibungen | 319 | 244 | 320 | 268 |
| Nettoinvestitionen..... | 198 | -74 | 239 | 297 |
| Nettoinvestitionen (in % des Gewinns)..... | 17,8 | -6,9 | 23,6 | 34,6 |

Erläuterung der Fußnoten auf Seite 26

Baden-Württemberg

Marktruchbetriebe

Wirtschaftsjahr 1972/73

| Betriebssystemgruppe | M1 | M2 | M2 | M2 |
|--|-----------|----------|-----------|-------------|
| Größenklasse | 20 bis 50 | unter 20 | 20 bis 50 | 50 und mehr |
| Getreide, Hülsenfrüchte, Ölfrüchte..... | 768 | 551 | 457 | 648 |
| Kartoffeln..... | 173 | 22 | 55 | 83 |
| Zuckerrüben..... | 357 | 207 | 367 | 119 |
| Sonstige Bodenerzeugnisse | 942 | 170 | 271 | 176 |
| Bodenerzeugnisse..... | 2 240 | 951 | 1 150 | 1 026 |
| Rindviehverkauf | 318 | 543 | 572 | 206 |
| Milch..... | 90 | 414 | 400 | 211 |
| Schweine-, Ferkelverkauf..... | 425 | 458 | 881 | 1 532 |
| Sonstige tierische Erzeugnisse | 18 | 29 | 306 | 217 |
| Tierische Erzeugnisse | 850 | 1 444 | 2 160 | 2 165 |
| Wald, Sonstiges ²⁾ | 220 | 163 | 233 | 308 |
| Bare Einnahmen | 3 311 | 2 558 | 3 543 | 3 500 |
| Bestandsveränd. an Vieh u. selbsterz. Vorräten..... | 2 | 25 | 3 | 107 |
| Eigenverbrauch | 60 | 78 | 52 | 22 |
| Naturallohn..... | 3 | 0 | 2 | 8 |
| Betriebsertrag insgesamt | 3 375 | 2 661 | 3 601 | 3 637 |
| Bereinigter Betriebsertrag (DM/ha LF)..... | 2 868 | 2 230 | 2 601 | 2 317 |
| Bereinigter Betriebsertrag (DM/Betrieb)..... | 79 686 | 40 599 | 78 912 | 174 262 |
| Saatgut..... | 101 | 45 | 68 | 68 |
| Schädlingsbekämpfungsmittel..... | 86 | 44 | 73 | 70 |
| Handelsdünger | 331 | 202 | 249 | 201 |
| Sonst. Spezialaufwand der Bodenproduktion | 69 | 20 | 29 | 48 |
| Spezialaufwand der Bodenproduktion | 588 | 312 | 419 | 387 |
| Futtermittel | 139 | 241 | 602 | 743 |
| Rindviehzukauf..... | 204 | 64 | 136 | 14 |
| Schweine- und Ferkelzukauf..... | 61 | 74 | 175 | 458 |
| Geflügelzukauf..... | 2 | 5 | 17 | 21 |
| Pferde-, Schafe- und Ziegenzukauf..... | 0 | 2 | 1 | 16 |
| Sonst. Spezialaufwand der Viehhaltung..... | 21 | 29 | 57 | 53 |
| Spezialaufwand der Viehhaltung..... | 427 | 415 | 988 | 1 305 |
| Unterhaltung Maschinen und Geräte | 183 | 180 | 199 | 127 |
| Abschreibung Maschinen..... | 271 | 197 | 268 | 198 |
| Elektrischer Strom..... | 38 | 40 | 40 | 39 |
| Treibstoffe, Öle, Fette..... | 52 | 53 | 54 | 38 |
| Maschinenmiete, Fuhrlohn..... | 72 | 31 | 55 | 30 |
| Arbeits Hilfsmittel..... | 616 | 500 | 617 | 430 |
| Unterhaltung Wirtschaftsgeb. u. Grundverb. | 20 | 40 | 42 | 21 |
| Abschreibung Wirtschaftsgeb. u. Grundverb. | 48 | 47 | 53 | 70 |
| Feuerungsmaterial | 20 | 14 | 15 | 15 |
| Sachversicherung (nicht spezifische)..... | 58 | 46 | 53 | 27 |
| Allgemeine Betriebsausgaben | 95 | 46 | 66 | 77 |
| Bestandsveränderungen an zugek. Vorräten | -88 | -18 | -2 | -37 |
| Sonstiger Aufwand ³⁾ | 9 | 1 | 30 | 75 |
| Sachaufwand..... | 1 794 | 1 403 | 2 281 | 2 370 |
| Grundsteuer und Lasten..... | 28 | 23 | 26 | 27 |
| Wasser- und Wegelasten..... | 0 | 0 | 0 | 0 |
| Landwirtschaftskammerbeitrag, -abgabe..... | 0 | 0 | 0 | 0 |
| Sonstige Betriebssteuern..... | 21 | 10 | 22 | 25 |
| Betriebssteuern..... | 49 | 32 | 48 | 52 |
| Barlohn | 158 | 20 | 67 | 189 |
| Sozialversicherung..... | 13 | 2 | 9 | 51 |
| Naturallohn..... | 3 | 0 | 2 | 9 |
| Lohn für entlohnte Arbeitskräfte | 173 | 22 | 78 | 248 |
| Unfallversicherung..... | 31 | 27 | 23 | 18 |
| Betriebsaufwand insgesamt..... | 2 047 | 1 484 | 2 430 | 2 689 |
| Lohnansatz für den Besitzer und die familien- eigenen nicht entlohten Arbeitskräfte | 960 | 1 109 | 817 | 331 |
| Arbeitsaufwand insgesamt ³⁾ | 1 164 | 1 158 | 918 | 597 |

Erläuterung der Fußnoten auf Seite 26

Wirtschaftsjahr 1972/73

Baden-Württemberg

Marktfruchtbetriebe

| Betriebssystemgruppe | M1 | M2 | M2 | M2 |
|---|-----------|----------|-----------|-------------|
| Größenklasse | 20 bis 50 | unter 20 | 20 bis 50 | 50 und mehr |
| Einkommensrechnung I⁴⁾ | | | | |
| Betrieb | | | | |
| Betriebseinkommen (DM/ha LF)..... | 1 532 | 1 226 | 1 272 | 1 215 |
| Betriebseinkommen (DM/AK)..... | 19 519 | 14 270 | 19 784 | 30 372 |
| Betriebseinkommen (DM/TDM Aktivkap.).... | 170 | 150 | 140 | 169 |
| Arbeitsbeitrag (DM/AK)..... | 15 512 | 10 932 | 14 828 | 24 088 |
| Reinertrag (DM/ha LF)..... | 368 | 68 | 354 | 618 |
| Reinertrag (% des Aktivkapitals)..... | 4,1 | 0,8 | 3,9 | 8,6 |
| Einkommensrechnung II⁵⁾ | | | | |
| Einkommensrechnung Unternehmen | | | | |
| Betriebseinkommen (DM/Betrieb)..... | 42 571 | 22 312 | 38 587 | 91 370 |
| - Fremdlohnaufwand (DM/Betrieb)..... | 5 678 | 885 | 3 065 | 20 054 |
| - Pachtaufwand (DM/Unternehmen)..... | 3 992 | 1 454 | 3 151 | 6 479 |
| - Fremdkapitalzinsen (DM/Untern.)..... | 2 477 | 513 | 1 976 | 3 022 |
| + Pacht- u. Zinserträge (DM/Untern.)..... | 278 | 71 | 232 | 1 581 |
| + vom Verpächter getr. Aufw. (DM/Untern.) | 227 | 55 | 101 | 1 293 |
| = Gewinn (DM/Unternehmen)..... | 30 930 | 19 587 | 30 728 | 64 689 |
| Gewinn (DM/Fam.-AK)..... | 18 869 | 12 903 | 19 369 | 52 446 |
| Einkommensrechnung III⁶⁾ | | | | |
| Unternehmerfamilie | | | | |
| Gewinn (DM/Unternehmen)..... | 30 930 | 19 587 | 30 728 | 64 689 |
| + Einkünfte aus selbst. Tätigkeit (DM/Fam.) | 67 | 442 | 99 | 85 |
| + Einkünfte aus unselbst. Tätigk. (DM/Fam.) | 145 | 1 970 | 1 399 | 0 |
| + Renten (DM/Familie)..... | 11 133 | 239 | 33 | 104 |
| + sonstige Einkünfte (DM/Familie)..... | 11 305 | 194 | 482 | 1 212 |
| - Aufw. f. selbst./unselbst. Tätigk. (DM/Fa.) | 0 | 0 | 0 | 0 |
| = Gesamteinkommen (DM/Familie)..... | 53 580 | 22 432 | 32 741 | 66 090 |
| Gesamteinkommen (DM/Fam.-AK)..... | 32 384 | 13 830 | 20 063 | 52 746 |
| Eigenkapital | | | | |
| Eigenkapital | | | | |
| Eigenkapitalveränderung (± DM/ha LF)..... | 151 | - 169 | - 8 | 624 |
| Eigenkapitalv. (± % des Anfangswertes)..... | 3,6 | - 3,1 | - 0,1 | 13,7 |
| Persönliche Steuern (DM/ha LF) | | | | |
| Persönliche Steuern | | | | |
| Einkommensteuer..... | 55 | 25 | 14 | 32 |
| Kirchensteuer..... | 6 | 3 | 2 | 3 |
| Vermögenssteuer..... | 0 | 7 | 0 | 2 |
| Sonstige persönliche Steuern..... | 0 | 0 | 0 | 0 |
| Persönliche Steuern..... | 62 | 36 | 16 | 37 |
| Vermögensabgabe..... | 9 | 2 | 8 | 4 |
| Aktivkapital | | | | |
| Aktivkapital | | | | |
| Boden und Wirtschaftsgebäude (DM/ha LF).... | 5 382 | 4 901 | 4 918 | 4 166 |
| Vieh (DM/ha LF)..... | 511 | 1 211 | 1 210 | 890 |
| Maschinen und Geräte (DM/ha LF)..... | 1 675 | 885 | 1 570 | 942 |
| Umlaufkapital (DM/ha LF)..... | 1 420 | 1 195 | 1 406 | 1 183 |
| Aktivkapital (DM/ha LF)..... | 8 988 | 8 191 | 9 104 | 7 181 |
| Aktivkapital (DM/AK)..... | 114 496 | 95 359 | 141 586 | 179 527 |
| Maschinenkapital (DM/AK)..... | 21 338 | 10 302 | 24 418 | 23 547 |
| Boden u. Gebäudekapital (% d. Aktivkap.)..... | 59,9 | 59,8 | 54,0 | 58,0 |
| Vieh u. Maschinenkapital (% d. Aktivkap.)..... | 24,3 | 25,6 | 30,5 | 25,5 |
| Umlaufkapital (% d. Aktivkap.)..... | 15,8 | 14,6 | 15,4 | 16,5 |
| Fremdkapital, Zinsen und Pachten | | | | |
| Fremdkapital, Zinsen und Pachten | | | | |
| Kurzfristige Verbindlichkeiten (DM/ha LF).... | 423 | 208 | 428 | 299 |
| Mittelfristige Verbindlichkeiten (DM/ha LF) | 333 | 212 | 148 | 0 |
| Langfristige Verbindlichkeiten (DM/ha LF).... | 2 016 | 551 | 1 130 | 1 212 |
| Renten (DM/ha LF)..... | 278 | 81 | 370 | 185 |
| Verbindlichkeiten (DM/ha LF)..... | 3 050 | 1 053 | 2 076 | 1 696 |
| Guthaben und Forderungen (DM/ha LF)..... | 616 | 305 | 369 | 924 |
| Zinsen (DM/ha LF)..... | 89 | 28 | 64 | 40 |
| Zinsen (% der Verbindlichkeiten)..... | 2,9 | 2,7 | 3,1 | 2,4 |
| Pacht (DM/ha Pachtfläche)..... | 252 | 190 | 211 | 156 |
| Ertrags- und Aufwandsrechnung gemäß § 4 L.w.G. | | | | |
| Ertrags- und Aufwandsrechnung | | | | |
| Vergleichsertrag ⁷⁾ (DM/ha LF)..... | 3 398 | 2 690 | 3 621 | 3 648 |
| Vergleichs-Sachaufwand ⁸⁾ (DM/ha LF)..... | 1 874 | 1 462 | 2 352 | 2 440 |
| Vergleichslohn ⁹⁾ (DM/ha LF)..... | 1 430 | 1 636 | 1 222 | 847 |
| Zinsansatz (DM/ha LF)..... | 315 | 287 | 319 | 251 |
| Vergleichsaufwand (DM/ha LF)..... | 3 618 | 3 386 | 3 892 | 3 539 |
| Ertrags-Aufwandsdifferenz (DM/ha LF)..... | - 220 | - 695 | - 271 | 110 |
| Abstand ¹⁰⁾ (%)..... | - 12,6 | - 36,2 | - 17,6 | 10,0 |

Erläuterung der Fußnoten auf Seite 26

Baden-Württemberg

Wirtschaftsjahr 1972/73

Futterbaubetriebe

| Betriebssystemgruppe | F1 | F1 | F2 | F2 |
|--|----------|-----------|----------|-----------|
| | unter 20 | 20 bis 50 | unter 20 | 20 bis 50 |
| Größenklasse | | | | |
| Zahl der Betriebe | 42 | 56 | 135 | 132 |
| Standardbetriebseinkommen (1000 DM/Betrieb)..... | 17,2 | 28,9 | 16,3 | 26,9 |
| Landwirtschaftlich genutzte Fläche (ha LF)..... | 18,11 | 28,18 | 17,36 | 25,77 |
| darunter: Pachtland (%)..... | 25,9 | 20,6 | 26,5 | 37,2 |
| Einheitswert (DM/ha LF)..... | 1 131 | 1 111 | 1 084 | 1 269 |
| Arbeitskräfte- u. Schlepperbesatz | | | | |
| AK-Besatz (AK/100 ha LF)..... | 8,34 | 5,50 | 8,29 | 6,73 |
| darunter: Familienarbeitskräfte (%)..... | 86,8 | 88,0 | 94,5 | 90,3 |
| männliche Arbeitskräfte (%)..... | 76,1 | 86,9 | 77,8 | 78,3 |
| ständige Arbeitskräfte (%)..... | 80,8 | 89,1 | 84,7 | 91,4 |
| AK je Betrieb (AK/BT)..... | 1,51 | 1,55 | 1,44 | 1,73 |
| Schlepperbesatz (PS/100 ha LF)..... | 359 | 300 | 333 | 325 |
| Nutzflächeverh. (% LF) | | | | |
| Acker- und Gartenland | 20,4 | 16,5 | 45,5 | 56,3 |
| Dauergrünland..... | 79,4 | 83,2 | 53,0 | 42,4 |
| Dauerkulturen..... | 0,2 | 0,3 | 1,5 | 1,3 |
| Landwirtschaftlich genutzte Fläche..... | 100,0 | 100,0 | 100,0 | 100,0 |
| Ackerflächenverhältnis (% AF) | | | | |
| Getreide..... | 44,7 | 42,7 | 60,8 | 58,9 |
| Hülsen- und Ölfrüchte..... | 0,0 | 0,0 | 0,3 | 0,5 |
| Kartoffeln..... | 4,6 | 1,8 | 7,4 | 4,3 |
| Zuckerrüben..... | 0,0 | 0,0 | 0,3 | 1,9 |
| Feldgemüse..... | 0,0 | 0,0 | 0,0 | 0,0 |
| Futterhackfrüchte..... | 4,0 | 2,4 | 5,2 | 4,3 |
| Hackfrüchte zusammen..... | 8,7 | 4,2 | 12,9 | 10,5 |
| Sonstige Verkaufsfrüchte..... | 2,4 | 0,0 | 1,0 | 0,4 |
| Ackerfutter..... | 24,4 | 21,0 | 19,4 | 26,0 |
| Sonstiges..... | 19,9 | 32,1 | 5,6 | 2,7 |
| Ackerfläche insgesamt..... | 100,0 | 100,0 | 100,0 | 100,0 |
| Viehbesatz (GV/100 ha LF) | | | | |
| Milchkühe..... | 104,1 | 107,3 | 66,9 | 65,0 |
| Bullen, Mastvieh..... | 7,7 | 3,7 | 4,0 | 8,1 |
| Jungvieh..... | 56,2 | 58,2 | 45,6 | 52,0 |
| Rindvieh zusammen..... | 167,9 | 169,3 | 116,6 | 125,1 |
| Schweine..... | 3,0 | 5,2 | 16,3 | 16,3 |
| darunter: Zuchtsauen..... | 1,0 | 1,6 | 4,8 | 4,3 |
| Schafe und Ziegen..... | 0,0 | 0,0 | 0,0 | 0,0 |
| Pferde außer Zugpferde..... | 0,1 | 0,3 | 0,2 | 0,1 |
| Nutzvieh insgesamt..... | 171,1 | 174,8 | 133,1 | 141,6 |
| Erträge u. Leistungen | | | | |
| Weizen..... | 40,6 | 37,2 | 39,1 | 38,2 |
| Roggen..... | 36,6 | 38,6 | 35,9 | 37,2 |
| Gerste..... | 34,2 | 33,4 | 37,7 | 36,9 |
| Hafer..... | 38,2 | 36,9 | 38,2 | 37,4 |
| Menggetreide..... | 40,2 | 38,8 | 36,9 | 38,8 |
| Getreide insgesamt..... | 38,8 | 36,1 | 37,7 | 37,6 |
| Kartoffeln..... | 261 | 238 | 268 | 267 |
| Zuckerrüben..... | 0 | 0 | 373 | 474 |
| Milch (kg/Kuh und Jahr)..... | 3 618 | 3 741 | 3 264 | 3 614 |
| Eier (Stück/Legehennen und Jahr)..... | 161 | 162 | 164 | 160 |
| Investitionen (DM/ha LF) | | | | |
| Wirtschaftsgebäude..... | 164 | 235 | 119 | 277 |
| Maschinen und Geräte..... | 511 | 471 | 362 | 457 |
| Vieh..... | 62 | 84 | 46 | 73 |
| Bruttoinvestitionen ¹⁾ | 737 | 789 | 528 | 807 |
| Abschreibungen..... | 334 | 320 | 350 | 351 |
| Nettoinvestitionen..... | 403 | 469 | 178 | 455 |
| Nettoinvestitionen (in % des Gewinns)..... | 33,9 | 36,3 | 14,6 | 43,0 |

Erläuterung der Fußnoten auf Seite 26

Wirtschaftsjahr 1972/73

Futterbaubetriebe

Baden-Württemberg

| Betriebssystemgruppe | F1 | F1 | F2 | F2 |
|---|----------|-----------|----------|-----------|
| Größenklasse | unter 20 | 20 bis 50 | unter 20 | 20 bis 50 |
| Getreide, Hülsenfrüchte, Ölfrüchte..... | 19 | 31 | 94 | 154 |
| Kartoffeln..... | 7 | 4 | 38 | 22 |
| Zuckerrüben..... | 0 | 0 | 5 | 52 |
| Sonstige Bodenerzeugnisse | 74 | 53 | 221 | 160 |
| Bodenerzeugnisse..... | 100 | 88 | 359 | 388 |
| Rindviehverkauf | 944 | 946 | 755 | 901 |
| Milch..... | 1 497 | 1 615 | 844 | 941 |
| Schweine-, Ferkelverkauf..... | 115 | 170 | 565 | 496 |
| Sonstige tierische Erzeugnisse | 38 | 38 | 38 | 74 |
| Tierische Erzeugnisse | 2 594 | 2 769 | 2 202 | 2 412 |
| Wald, Sonstiges ²⁾ | 234 | 330 | 279 | 231 |
| Bare Einnahmen | 2 928 | 3 188 | 2 840 | 3 032 |
| Bestandsveränd. an Vieh u. selbsterz. Vorräten | 63 | 82 | 53 | 70 |
| Eigenverbrauch | 77 | 62 | 88 | 66 |
| Naturallohn..... | 3 | 3 | 2 | 2 |
| Betriebsertrag insgesamt | 3 073 | 3 335 | 2 982 | 3 171 |
| Bereinigter Betriebsertrag (DM/ha LF)..... | 2 403 | 2 541 | 2 414 | 2 416 |
| Bereinigter Betriebsertrag (DM/Betrieb)..... | 43 510 | 71 613 | 41 906 | 62 278 |
| Saatgut..... | 25 | 15 | 34 | 41 |
| Schädlingsbekämpfungsmittel..... | 12 | 12 | 36 | 38 |
| Handelsdünger | 120 | 134 | 155 | 183 |
| Sonst. Spezialaufwand der Bodenproduktion | 7 | 7 | 16 | 15 |
| Spezialaufwand der Bodenproduktion | 164 | 169 | 241 | 277 |
| Futtermittel | 432 | 517 | 370 | 490 |
| Rindviehzukauf..... | 187 | 222 | 86 | 146 |
| Schweine- und Ferkelzukauf..... | 19 | 26 | 70 | 65 |
| Geflügelzukauf..... | 7 | 6 | 8 | 12 |
| Pferde-, Schafe- und Ziegenzukauf..... | 0 | 7 | 1 | 1 |
| Sonst. Spezialaufwand der Viehhaltung..... | 77 | 93 | 57 | 69 |
| Spezialaufwand der Viehhaltung..... | 722 | 871 | 591 | 782 |
| Unterhaltung Maschinen und Geräte | 167 | 165 | 154 | 169 |
| Abschreibung Maschinen | 234 | 230 | 266 | 261 |
| Elektrischer Strom | 44 | 51 | 42 | 44 |
| Treibstoffe, Öle, Fette..... | 47 | 50 | 47 | 53 |
| Maschinenmiete, Fuhrlohn..... | 21 | 16 | 28 | 31 |
| Arbeits Hilfsmittel..... | 514 | 511 | 537 | 557 |
| Unterhaltung Wirtschaftsgeb. u. Grundverb. | 65 | 51 | 39 | 36 |
| Abschreibung Wirtschaftsgeb. u. Grundverb. | 100 | 89 | 84 | 90 |
| Feuerungsmaterial | 3 | 6 | 10 | 11 |
| Sachversicherung (nicht spezifische)..... | 50 | 48 | 50 | 45 |
| Allgemeine Betriebsausgaben | 39 | 39 | 47 | 55 |
| Bestandsveränderungen an zugek. Vorräten | -41 | -51 | -34 | -37 |
| Sonstiger Aufwand ²⁾ | 8 | 52 | 17 | 38 |
| Sachaufwand..... | 1 623 | 1 785 | 1 582 | 1 854 |
| Grundsteuer und Lasten..... | 25 | 26 | 22 | 23 |
| Wasser- und Wegelasten..... | 0 | 0 | 0 | 0 |
| Landwirtschaftskammerbeitrag, -abgabe..... | 0 | 0 | 0 | 0 |
| Sonstige Betriebssteuern..... | 30 | 29 | 20 | 36 |
| Betriebssteuern..... | 55 | 56 | 42 | 59 |
| Barlohn | 52 | 29 | 23 | 37 |
| Sozialversicherung | 9 | 4 | 3 | 4 |
| Naturallohn..... | 4 | 4 | 2 | 2 |
| Lohn für entlohnte Arbeitskräfte | 64 | 37 | 28 | 44 |
| Unfallversicherung..... | 13 | 12 | 16 | 17 |
| Betriebsaufwand insgesamt..... | 1 755 | 1 890 | 1 668 | 1 974 |
| Lohnansatz für den Besitzer und die familien- eigenen nicht entlohten Arbeitskräfte..... | 1 028 | 705 | 1 038 | 831 |
| Arbeitsaufwand insgesamt ³⁾ | 1 105 | 754 | 1 082 | 892 |

Baden-Württemberg

Wirtschaftsjahr 1972/73

Futterbaubetriebe

| Betriebssystemgruppe | | F1 | F1 | F2 | F2 |
|--|--|----------|-----------|----------|-----------|
| Größenklasse | | unter 20 | 20 bis 50 | unter 20 | 20 bis 50 |
| Einkommensrechnung I⁴⁾ | | | | | |
| Betrieb | Betriebseinkommen (DM/ha LF)..... | 1 395 | 1 494 | 1 358 | 1 257 |
| | Betriebseinkommen (DM/AK)..... | 16 727 | 27 166 | 16 386 | 18 676 |
| | Betriebseinkommen (DM/TDM Aktivkap.).... | 154 | 171 | 159 | 142 |
| | Arbeitsertrag (DM/AK)..... | 12 920 | 21 590 | 12 783 | 14 086 |
| | Reinertrag (DM/ha LF)..... | 290 | 740 | 276 | 365 |
| | Reinertrag (% des Aktivkapitals)..... | 3,2 | 8,4 | 3,2 | 4,1 |
| Einkommensrechnung II⁵⁾ | | | | | |
| Einkommensrechnung Unternehmen | Betriebseinkommen (DM/Betrieb)..... | 25 262 | 42 105 | 23 580 | 32 393 |
| | - Fremdlohnaufwand (DM/Betrieb)..... | 1 399 | 1 376 | 763 | 1 564 |
| | - Pachtlaufwand (DM/Unternehmen)..... | 704 | 1 040 | 754 | 1 541 |
| | - Fremdkapitalzinsen (DM/Unternehmen)..... | 1 737 | 3 477 | 1 057 | 2 149 |
| | + Pacht- u. Zinserträge (DM/Unternehmen)..... | 66 | 151 | 110 | 97 |
| | + vom Verpächter getr. Aufw. (DM/Unternehmen)..... | 0 | 38 | 18 | 44 |
| | = Gewinn (DM/Unternehmen)..... | 21 488 | 36 401 | 21 134 | 27 280 |
| | Gewinn (DM/Fam.-AK)..... | 16 390 | 26 689 | 15 548 | 17 409 |
| Einkommensrechnung III⁶⁾ | | | | | |
| Einkommensrechnung Unternehmerfamilie | Gewinn (DM/Unternehmen)..... | 21 488 | 36 401 | 21 134 | 27 280 |
| | + Einkünfte aus selbst. Tätigkeit (DM/Fam.)..... | 52 | 1 | 34 | 55 |
| | + Einkünfte aus unselbst. Tätigk. (DM/Fam.)..... | 1 734 | 1 238 | 2 671 | 1 435 |
| | + Renten (DM/Familie)..... | 276 | 30 | 321 | 138 |
| | + sonstige Einkünfte (DM/Familie)..... | 604 | 752 | 648 | 693 |
| | - Aufw. f. selbst./unselbst. Tätigk. (DM/Fam.)..... | 0 | 0 | 0 | 0 |
| | = Gesamteinkommen (DM/Familie)..... | 24 154 | 38 422 | 24 808 | 29 601 |
| | Gesamteinkommen (DM/Fam.-AK)..... | 17 490 | 27 101 | 16 819 | 18 107 |
| Eigenkapital | | | | | |
| Eigenkapital | Eigenkapitalveränderung (± DM/ha LF)..... | 280 | 351 | 245 | 184 |
| | Eigenkapitalv. (± % des Anfangswertes)..... | 4,5 | 7,9 | 4,4 | 3,2 |
| Persönliche Steuern (DM/ha LF) | | | | | |
| Persönliche Steuern | Einkommensteuer..... | 1 | 5 | 3 | 9 |
| | Kirchensteuer..... | 2 | 2 | 2 | 2 |
| | Vermögensteuer..... | 0 | 0 | 0 | 0 |
| | Sonstige persönliche Steuern..... | 0 | 0 | 0 | 0 |
| | Persönliche Steuern..... | 3 | 7 | 5 | 11 |
| | Vermögensabgabe..... | 4 | 6 | 5 | 5 |
| Aktivkapital | | | | | |
| Aktivkapital | Boden und Wirtschaftsgebäude (DM/ha LF).... | 4 071 | 3 903 | 4 038 | 4 199 |
| | Vieh (DM/ha LF)..... | 2 714 | 2 770 | 2 085 | 2 220 |
| | Maschinen und Geräte (DM/ha LF)..... | 1 195 | 1 169 | 1 243 | 1 279 |
| | Umlaufkapital (DM/ha LF)..... | 1 089 | 920 | 1 167 | 1 127 |
| | Aktivkapital (DM/ha LF)..... | 9 070 | 8 762 | 8 533 | 8 826 |
| | Aktivkapital (DM/AK)..... | 108 757 | 159 312 | 102 930 | 131 141 |
| | Maschinenkapital (DM/AK)..... | 14 332 | 21 253 | 14 988 | 19 011 |
| | Boden u. Gebäudekapital (% d. Aktivkap.)..... | 44,9 | 44,5 | 47,3 | 47,6 |
| | Vieh u. Maschinenkapital (% d. Aktivkap.)..... | 43,1 | 45,0 | 39,0 | 39,7 |
| | Umlaufkapital (% d. Aktivkap.)..... | 12,0 | 10,5 | 13,7 | 12,8 |
| Fremdkapital, Zinsen und Pachten | | | | | |
| Fremdkapital, Zinsen und Pachten | Kurzfristige Verbindlichkeiten (DM/ha LF).... | 282 | 565 | 357 | 393 |
| | Mittelfristige Verbindlichkeiten (DM/ha LF)..... | 293 | 385 | 346 | 273 |
| | Langfristige Verbindlichkeiten (DM/ha LF).... | 2 097 | 2 415 | 1 609 | 2 477 |
| | Renten (DM/ha LF)..... | 523 | 644 | 422 | 315 |
| | Verbindlichkeiten (DM/ha LF)..... | 3 195 | 4 008 | 2 733 | 3 458 |
| | Guthaben und Forderungen (DM/ha LF)..... | 437 | 438 | 682 | 476 |
| | Zinsen (DM/ha LF)..... | 96 | 123 | 61 | 83 |
| | Zinsen (% der Verbindlichkeiten)..... | 3,0 | 3,1 | 2,2 | 2,4 |
| | Pacht (DM/ha Pachtfläche)..... | 171 | 209 | 191 | 185 |
| Ertrags- und Aufwandsrechnung gemäß § 4 LwG | | | | | |
| Ertrags- Aufwandsrechnung gemäß § 4 LwG | Vergleichsertrag ⁷⁾ (DM/ha LF)..... | 3 102 | 3 359 | 3 015 | 3 196 |
| | Vergleichs-Sachaufwand ⁸⁾ (DM/ha LF)..... | 1 691 | 1 853 | 1 640 | 1 930 |
| | Vergleichslohn ⁹⁾ (DM/ha LF)..... | 1 581 | 1 130 | 1 583 | 1 321 |
| | Zinsansatz (DM/ha LF)..... | 317 | 307 | 299 | 309 |
| | Vergleichsaufwand (DM/ha LF)..... | 3 589 | 3 289 | 3 521 | 3 561 |
| | Ertrags-Aufwandsdifferenz (DM/ha LF)..... | - 487 | 70 | - 506 | - 365 |
| | Abstand ¹⁰⁾ (%)..... | - 25,6 | 4,9 | - 26,9 | - 22,4 |

Erläuterung der Fußnoten auf Seite 26

Wirtschaftsjahr 1972/73

Baden-Württemberg

Veredelungs-
betriebeLandwirtschaftliche
Gemischtbetriebe

| Betriebssystemgruppe | V2 | XLA | XLA |
|--|-----------|----------|-----------|
| Größenklasse | 20 bis 50 | unter 20 | 20 bis 50 |
| Zahl der Betriebe | 12 | 59 | 132 |
| Standardbetriebseinkommen (1000 DM/Betrieb)..... | 31,8 | 16,8 | 28,9 |
| Landwirtschaftlich genutzte Fläche (ha LF)..... | 18,32 | 17,10 | 25,61 |
| darunter: Pachtland (%)..... | 33,2 | 32,6 | 34,7 |
| Einheitswert (DM/ha LF) | 1 347 | 1 200 | 1 319 |
| Arbeitskräfte- u. Schlepperbesatz | | | |
| AK-Besatz (AK/100 ha LF)..... | 8,77 | 8,32 | 6,45 |
| darunter: Familienarbeitskräfte (%)..... | 87,9 | 93,5 | 87,3 |
| männliche Arbeitskräfte (%)..... | 79,5 | 76,9 | 80,6 |
| ständige Arbeitskräfte (%)..... | 84,7 | 84,9 | 89,3 |
| AK je Betrieb (AK/BT)..... | 1,61 | 1,42 | 1,65 |
| Schlepperbesatz (PS/100 ha LF)..... | 375 | 323 | 325 |
| Nutzflächenverh. (% LF) | | | |
| Acker- und Gartenland | 79,1 | 65,4 | 65,7 |
| Dauergrünland..... | 18,8 | 33,7 | 31,9 |
| Dauerkulturen..... | 2,1 | 0,9 | 2,3 |
| Landwirtschaftlich genutzte Fläche | 100,0 | 100,0 | 100,0 |
| Ackerflächenverhältnis (% AF) | | | |
| Getreide..... | 70,6 | 64,5 | 61,7 |
| Hülsen- und Ölfrüchte..... | 1,2 | 0,5 | 0,9 |
| Kartoffeln..... | 3,4 | 6,0 | 4,1 |
| Zuckerrüben..... | 5,0 | 2,3 | 4,5 |
| Feldgemüse..... | 0,0 | 0,0 | 0,0 |
| Futterhackfrüchte | 2,2 | 4,5 | 3,3 |
| Hackfrüchte zusammen..... | 10,5 | 12,8 | 12,0 |
| Sonstige Verkaufsfrüchte..... | 1,5 | 1,1 | 0,6 |
| Ackerfutter | 5,8 | 18,3 | 19,0 |
| Sonstiges | 1,0 | 0,9 | 2,8 |
| Ackerfläche insgesamt | 100,0 | 100,0 | 100,0 |
| Viehbesatz (CV/100 ha LF) | | | |
| Milchkühe | 15,1 | 44,2 | 45,4 |
| Bullen, Mastvieh..... | 0,5 | 5,2 | 4,9 |
| Jungvieh..... | 11,4 | 32,1 | 37,0 |
| Rindvieh zusammen | 27,0 | 81,4 | 87,3 |
| Schweine | 172,1 | 26,5 | 31,7 |
| darunter: Zuchtsauen | 31,6 | 8,8 | 11,4 |
| Schafe und Ziegen | 0,0 | 0,0 | 0,0 |
| Pferde außer Zugpferde..... | 0,0 | 0,2 | 0,2 |
| Nutzvieh insgesamt..... | 199,2 | 108,1 | 119,2 |
| Erträge u. Leistungen | | | |
| Weizen..... | 39,4 | 39,5 | 39,0 |
| Roggen..... | 33,1 | 34,8 | 37,8 |
| Gerste | 37,8 | 36,3 | 36,3 |
| Hafer | 37,8 | 37,9 | 38,7 |
| Menggetreide | 33,1 | 39,7 | 39,1 |
| Getreide insgesamt..... | 37,8 | 37,6 | 37,9 |
| Kartoffeln..... | 273 | 257 | 254 |
| Zuckerrüben..... | 497 | 460 | 443 |
| Milch (kg/Kuh und Jahr)..... | 3 023 | 3 107 | 3 454 |
| Eier (Stück/Legehennen und Jahr)..... | 178 | 161 | 201 |
| Investitionen (DM/ha LF) | | | |
| Wirtschaftsgebäude..... | 328 | 218 | 192 |
| Maschinen und Geräte | 434 | 333 | 316 |
| Vieh | 124 | 17 | 36 |
| Bruttoinvestitionen ¹⁾ | 887 | 569 | 543 |
| Abschreibungen | 423 | 345 | 342 |
| Nettoinvestitionen..... | 464 | 224 | 201 |
| Nettoinvestitionen (in % des Gewinns)..... | 25,5 | 20,4 | 15,7 |

Erläuterung der Fußnoten auf Seite 26

Baden-Württemberg

Wirtschaftsjahr 1972/73

| Betriebssystemgruppe | Veredelungs- | | Landwirtschaftliche | |
|--|-----------------|-----------------|---------------------|--|
| | betriebe | | Gemischtbetriebe | |
| Größenklasse | V2 20 bis 50 | XLA unter 20 | XLA 20 bis 50 | |
| Getreide, Hülsenfrüchte, Ölfrüchte..... | 115 | 212 | 215 | |
| Kartoffeln..... | 38 | 49 | 45 | |
| Zuckerrüben..... | 186 | 62 | 110 | |
| Sonstige Bodenerzeugnisse | 301 | 156 | 260 | |
| Bodenerzeugnisse..... | 641 | 479 | 630 | |
| Rindviehverkauf | 392 | 633 | 668 | |
| Milch..... | 160 | 512 | 617 | |
| Schweine-, Ferkelverkauf..... | 4 655 | 896 | 1 100 | |
| Sonstige tierische Erzeugnisse | 66 | 195 | 169 | |
| Tierische Erzeugnisse | 5 272 | 2 237 | 2 554 | |
| Wald, Sonstiges ²⁾ | 389 | 228 | 313 | |
| Bare Einnahmen | 6 302 | 2 944 | 3 497 | |
| Bestandsveränd. an Vieh u. selbsterz. Vorräten..... | 112 | 14 | 33 | |
| Eigenverbrauch | 81 | 97 | 64 | |
| Naturallohn | 2 | 1 | 2 | |
| Betriebsertrag insgesamt | 6 498 | 3 056 | 3 596 | |
| Bereinigter Betriebsertrag (DM/ha LF)..... | 3 438 | 2 352 | 2 702 | |
| Bereinigter Betriebsertrag (DM/Betrieb)..... | 62 966 | 40 225 | 69 181 | |
| Saatgut..... | 77 | 47 | 46 | |
| Schädlingsbekämpfungsmittel..... | 82 | 39 | 51 | |
| Handelsdünger | 197 | 144 | 205 | |
| Sonst. Spezialaufwand der Bodenproduktion | 40 | 19 | 23 | |
| Spezialaufwand der Bodenproduktion | 396 | 249 | 326 | |
| Futtermittel | 2 091 | 412 | 613 | |
| Rindviehzukauf..... | 73 | 90 | 93 | |
| Schweine- und Ferkelzukauf..... | 804 | 132 | 124 | |
| Geflügelzukauf..... | 15 | 22 | 18 | |
| Pferde-, Schafe- und Ziegenzukauf..... | 0 | 1 | 1 | |
| Sonst. Spezialaufwand der Viehhaltung..... | 83 | 59 | 68 | |
| Spezialaufwand der Viehhaltung..... | 3 067 | 716 | 916 | |
| Unterhaltung Maschinen und Geräte | 185 | 181 | 189 | |
| Abschreibung Maschinen..... | 333 | 265 | 264 | |
| Elektrischer Strom | 55 | 43 | 43 | |
| Treibstoffe, Öle, Fette..... | 72 | 50 | 54 | |
| Maschinenmiete, Fuhrlohn..... | 50 | 43 | 37 | |
| Arbeitshilfsmittel..... | 695 | 582 | 587 | |
| Unterhaltung Wirtschaftsgeb. u. Grundverb. | 23 | 30 | 41 | |
| Abschreibung Wirtschaftsgeb. u. Grundverb. | 90 | 80 | 78 | |
| Feuerungsmaterial | 18 | 13 | 10 | |
| Sachversicherung (nicht spezifische)..... | 57 | 47 | 45 | |
| Allgemeine Betriebsausgaben | 108 | 51 | 62 | |
| Bestandsveränderungen an zugek. Vorräten | -91 | -24 | -28 | |
| Sonstiger Aufwand ²⁾ | 20 | 5 | 27 | |
| Sachaufwand..... | 4 384 | 1 747 | 2 064 | |
| Grundsteuer und Lasten..... | 36 | 22 | 23 | |
| Wasser- und Wegelasten..... | 0 | 0 | 0 | |
| Landwirtschaftskammerbeitrag, -abgabe..... | 0 | 0 | 0 | |
| Sonstige Betriebssteuern..... | 13 | 34 | 24 | |
| Betriebssteuern | 49 | 56 | 47 | |
| Barlohn | 67 | 22 | 39 | |
| Sozialversicherung | 3 | 2 | 5 | |
| Naturallohn..... | 2 | 1 | 2 | |
| Lohn für entlohnte Arbeitskräfte | 72 | 26 | 46 | |
| Unfallversicherung..... | 19 | 19 | 16 | |
| Betriebsaufwand insgesamt..... | 4 523 | 1 848 | 2 172 | |
| Lohnansatz für den Besitzer und die familien- eigenen nicht entlohten Arbeitskräfte | 1 051 | 1 045 | 819 | |
| Arbeitsaufwand insgesamt³⁾..... | 1 142 | 1 089 | 881 | |

Wirtschaftsjahr 1972/73

Baden-Württemberg

| Betriebssystemgruppe Größenklasse | Veredelungs- | Landwirtschaftliche | | |
|---|--|--|------------------|---------|
| | betriebe | Gemischtbetriebe | | |
| | V2 20 bis 50 | XLA unter 20 | XLA 20 bis 50 | |
| Einkommensrechnung I⁴⁾ | | | | |
| Betrieb | Betriebseinkommen (DM/ha LF)..... | 2 065 | 1 252 | 1 485 |
| | Betriebseinkommen (DM/AK)..... | 23 548 | 15 054 | 23 028 |
| | Betriebseinkommen (DM/TDM Aktivkap.).... | 180 | 149 | 170 |
| | Arbeitsertrag (DM/AK)..... | 18 966 | 11 510 | 18 286 |
| | Reinertrag (DM/ha LF)..... | 923 | 163 | 605 |
| | Reinertrag (% des Aktivkapitals)..... | 8,0 | 1,9 | 6,9 |
| Einkommensrechnung II⁵⁾ | | | | |
| Einkommensrechnung Unternehmen | Betriebseinkommen (DM/Betrieb)..... | 37 827 | 21 422 | 38 035 |
| | - Fremdlohnaufwand (DM/Betrieb)..... | 1 664 | 767 | 1 581 |
| | - Pachtufwand (DM/Unternehmen)..... | 1 403 | 879 | 1 703 |
| | - Fremdkapitalzinsen (DM/Unternehm.)..... | 1 714 | 1 138 | 2 071 |
| | + Pacht- u. Zinserträge (DM/Unternehm.)..... | 255 | 101 | 111 |
| | + vom Verpächter getr. Aufw. (DM/Unternehm.) | 28 | 15 | 56 |
| | = Gewinn (DM/Unternehmen)..... | 33 328 | 18 755 | 32 846 |
| | Gewinn (DM/Fam.-AK)..... | 23 600 | 14 094 | 22 783 |
| Einkommensrechnung III⁶⁾ | | | | |
| Unternehmerfamilie | Gewinn (DM/Unternehmen)..... | 33 328 | 18 755 | 32 846 |
| | + Einkünfte aus selbst. Tätigkeit (DM/Fam.) | 238 | 485 | 106 |
| | + Einkünfte aus unselfst. Tätigk. (DM/Fam.) | 1 719 | 3 090 | 1 096 |
| | + Renten (DM/Familie)..... | 623 | 291 | 274 |
| | + sonstige Einkünfte (DM/Familie)..... | 1 094 | 556 | 854 |
| | - Aufw. f. selbst./unselfst. Tätigk. (DM/Fa.) | 0 | 0 | 0 |
| | = Gesamteinkommen (DM/Familie)..... | 37 002 | 23 177 | 35 176 |
| | Gesamteinkommen (DM/Fam.-AK)..... | 25 092 | 15 619 | 23 497 |
| Eigenkapital | Eigenkapitalveränderung (± DM/ha LF)..... | 741 | 180 | 160 |
| | Eigenkapitalv. (± % des Anfangswertes)..... | 11,2 | 3,2 | 2,8 |
| Persönliche Steuern (DM/ha LF) | Einkommensteuer..... | 0 | 3 | 6 |
| | Kirchensteuer..... | 2 | 1 | 2 |
| | Vermögensteuer..... | 0 | 0 | 0 |
| | Sonstige persönliche Steuern..... | 0 | 0 | 0 |
| | Persönliche Steuern..... | 2 | 4 | 9 |
| | Vermögensabgabe..... | 3 | 3 | 7 |
| Aktivkapital | Boden und Wirtschaftsgebäude (DM/ha LF).... | 4 510 | 4 248 | 4 350 |
| | Vieh (DM/ha LF)..... | 2 840 | 1 669 | 1 835 |
| | Maschinen und Geräte (DM/ha LF)..... | 1 565 | 1 182 | 1 280 |
| | Umlaufkapital (DM/ha LF)..... | 2 567 | 1 325 | 1 275 |
| | Aktivkapital (DM/ha LF)..... | 11 482 | 8 424 | 8 739 |
| | Aktivkapital (DM/AK)..... | 130 924 | 101 251 | 135 490 |
| | Maschinenkapital (DM/AK)..... | 17 843 | 14 208 | 19 841 |
| | Boden u. Gebäudekapital (% d. Aktivkap.)..... | 39,3 | 50,4 | 49,8 |
| | Vieh u. Maschinenkapital (% d. Aktivkap.)..... | 38,4 | 33,8 | 35,6 |
| | Umlaufkapital (% d. Aktivkap.)..... | 22,4 | 15,7 | 14,6 |
| Fremdkapital, Zinsen und Pachten | Kurzfristige Verbindlichkeiten (DM/ha LF).... | 1 045 | 227 | 442 |
| | Mittelfristige Verbindlichkeiten (DM/ha LF) | 138 | 336 | 315 |
| | Langfristige Verbindlichkeiten (DM/ha LF).... | 2 151 | 1 600 | 1 503 |
| | Renten (DM/ha LF)..... | 311 | 344 | 384 |
| | Verbindlichkeiten (DM/ha LF)..... | 3 646 | 2 507 | 2 645 |
| | Guthaben und Forderungen (DM/ha LF)..... | 853 | 551 | 514 |
| | Zinsen (DM/ha LF)..... | 94 | 67 | 81 |
| | Zinsen (% der Verbindlichkeiten)..... | 2,6 | 2,7 | 3,1 |
| | Pacht (DM/ha Pachtfläche)..... | 215 | 170 | 203 |
| | | Vergleichsertrag ⁷⁾ (DM/ha LF)..... | 6 528 | 3 092 |
| Ertrags- Aufwandsrechnung gemäß § 4 LWG | Vergleichs-Sachaufwand ⁸⁾ (DM/ha LF)..... | 4 452 | 1 822 | 2 127 |
| | Vergleichslohn ⁹⁾ (DM/ha LF)..... | 1 680 | 1 582 | 1 282 |
| | Zinsansatz (DM/ha LF)..... | 402 | 295 | 306 |
| | Vergleichsaufwand (DM/ha LF)..... | 6 534 | 3 699 | 3 714 |
| | Ertrags-Aufwandsdifferenz (DM/ha LF)..... | -5 | - 607 | -94 |
| | Abstand ¹⁰⁾ (%)..... | -0,2 | -32,4 | -5,9 |

Bayern

Wirtschaftsjahr 1972/73

Marktfruchtbetriebe

| Betriebssystemgruppe | M1 | M1 | M2 | M2 | M2 |
|--|-----------|----------|----------|-----------|----------|
| Größenklasse | 20 bis 50 | 50 u. m. | unter 20 | 20 bis 50 | 50 u. m. |
| Zahl der Betriebe | 44 | 109 | 38 | 200 | 55 |
| Standardbetriebseinkommen (1000 DM/Betrieb)..... | 39,5 | 94,8 | 16,6 | 33,3 | 71,6 |
| Landwirtschaftlich genutzte Fläche (ha LF)..... | 36,53 | 80,89 | 16,56 | 27,17 | 56,38 |
| darunter: Pachtland (%)..... | 17,6 | 17,4 | 29,4 | 27,6 | 16,0 |
| Einheitswert (DM/ha LF)..... | 1 428 | 1 473 | 1 144 | 1 278 | 1 378 |
| Arbeitskräfte- u. Schlepperbesatz | | | | | |
| AK-Besatz (AK/100 ha LF)..... | 4,79 | 4,01 | 8,09 | 6,53 | 5,25 |
| darunter: Familienarbeitskräfte (%)..... | 69,9 | 38,4 | 91,2 | 83,2 | 45,3 |
| männliche Arbeitskräfte (%)..... | 75,2 | 70,1 | 82,3 | 74,1 | 77,7 |
| ständige Arbeitskräfte (%)..... | 81,8 | 76,6 | 92,5 | 91,9 | 79,2 |
| AK je Betrieb (AK/BT)..... | 1,75 | 3,24 | 1,34 | 1,77 | 2,96 |
| Schlepperbesatz (PS/100 ha LF)..... | 409 | 318 | 375 | 396 | 346 |
| Nutzflächenverh. (% LF) | | | | | |
| Acker- und Gartenland | 96,3 | 96,4 | 84,2 | 87,5 | 89,8 |
| Dauergrünland..... | 3,7 | 3,6 | 15,5 | 12,4 | 10,0 |
| Dauerkulturen..... | 0,0 | 0,1 | 0,3 | 0,1 | 0,2 |
| Landwirtschaftlich genutzte Fläche | 100,0 | 100,0 | 100,0 | 100,0 | 100,0 |
| Ackerflächenverhältnis (% AF) | | | | | |
| Getreide..... | 63,4 | 62,1 | 63,2 | 61,9 | 61,2 |
| Hülsen- und Ölfrüchte..... | 3,4 | 6,3 | 0,6 | 1,5 | 2,4 |
| Kartoffeln..... | 3,4 | 6,2 | 7,2 | 5,7 | 5,4 |
| Zuckerrüben..... | 12,1 | 16,6 | 7,0 | 11,0 | 11,3 |
| Feldgemüse..... | 0,0 | 0,0 | 0,0 | 0,0 | 0,0 |
| Futterhackfrüchte | 0,4 | 0,2 | 3,5 | 2,5 | 0,9 |
| Hackfrüchte zusammen..... | 15,9 | 23,0 | 17,8 | 19,2 | 17,6 |
| Sonstige Verkaufsfrüchte..... | 1,0 | 1,0 | 0,1 | 0,8 | 0,6 |
| Ackerfutter | 3,6 | 1,5 | 14,7 | 11,3 | 11,2 |
| Sonstiges | 5,3 | 0,1 | 1,3 | 0,7 | 0,3 |
| Ackerfläche insgesamt..... | 100,0 | 100,0 | 100,0 | 100,0 | 100,0 |
| Viehbesatz (GV/100 ha LF) | | | | | |
| Milchkühe..... | 2,5 | 1,2 | 27,2 | 27,0 | 14,6 |
| Bullen, Mastvieh..... | 3,0 | 4,1 | 9,5 | 8,5 | 13,1 |
| Jungvieh..... | 3,1 | 1,7 | 18,8 | 17,8 | 14,6 |
| Rindvieh zusammen | 8,7 | 7,0 | 55,5 | 53,4 | 42,4 |
| Schweine | 12,5 | 11,8 | 29,3 | 33,2 | 36,7 |
| darunter: Zuchtsauen | 3,9 | 2,2 | 5,9 | 9,0 | 7,0 |
| Schafe und Ziegen | 0,4 | 0,3 | 0,0 | 0,2 | 0,3 |
| Pferde außer Zugpferde..... | 0,0 | 0,1 | 0,1 | 0,0 | 0,1 |
| Nutzvieh insgesamt..... | 21,6 | 19,2 | 84,9 | 86,8 | 79,4 |
| Erträge u. Leistungen | | | | | |
| Weizen..... | 41,2 | 44,0 | 42,5 | 43,8 | 40,7 |
| Roggen..... | 35,9 | 36,8 | 38,0 | 38,0 | 41,2 |
| Gerste | 37,3 | 41,0 | 41,1 | 40,4 | 38,2 |
| Hafer | 33,0 | 38,8 | 37,6 | 39,8 | 37,5 |
| Menggetreide | 50,6 | 33,6 | 33,7 | 38,5 | 31,6 |
| Getreide insgesamt..... | 38,8 | 42,4 | 40,5 | 41,4 | 39,8 |
| Kartoffeln..... | 245 | 297 | 258 | 271 | 281 |
| Zuckerrüben..... | 507 | 506 | 478 | 494 | 484 |
| Milch (kg/Kuh und Jahr)..... | 3 749 | 3 265 | 3 362 | 3 519 | 3 766 |
| Eier (Stück/Legehennen und Jahr)..... | 182 | 186 | 188 | 176 | 191 |
| Investitionen (DM/ha LF) | | | | | |
| Wirtschaftsgebäude..... | 94 | 30 | 260 | 129 | 49 |
| Maschinen und Geräte | 573 | 369 | 472 | 444 | 434 |
| Vieh | -8 | -1 | 15 | -16 | 23 |
| Bruttoinvestitionen ¹⁾ | 659 | 398 | 747 | 558 | 505 |
| Abschreibungen | 403 | 252 | 372 | 378 | 344 |
| Nettoinvestitionen | 256 | 146 | 375 | 180 | 161 |
| Nettoinvestitionen (in % des Gewinns)..... | 26,5 | 16,0 | 30,1 | 14,3 | 14,7 |

Erläuterung der Fußnoten auf Seite 26

Wirtschaftsjahr 1972/73

Marktfruchtbetriebe

Bayern

| Betriebssystemgruppe | M1 | M1 | M2 | M2 | M2 |
|---|-----------|----------|----------|-----------|----------|
| Größenklasse | 20 bis 50 | 50 u. m. | unter 20 | 20 bis 50 | 50 u. m. |
| Getreide, Hülsenfrüchte, Ölfrüchte..... | 841 | 1 018 | 422 | 549 | 670 |
| Kartoffeln..... | 103 | 123 | 73 | 90 | 137 |
| Zuckerrüben..... | 478 | 658 | 238 | 388 | 405 |
| Sonstige Bodenerzeugnisse | 571 | 150 | 167 | 88 | 88 |
| Bodenerzeugnisse..... | 1 993 | 1 948 | 900 | 1 115 | 1 301 |
| Rindviehverkauf | 132 | 183 | 515 | 515 | 639 |
| Milch..... | 33 | 13 | 317 | 364 | 227 |
| Schweine-, Ferkelverkauf..... | 491 | 444 | 1 060 | 1 231 | 1 504 |
| Sonstige tierische Erzeugnisse | 77 | 244 | 264 | 186 | 331 |
| Tierische Erzeugnisse | 733 | 884 | 2 155 | 2 296 | 2 701 |
| Wald, Sonstiges ²⁾ | 402 | 329 | 395 | 355 | 394 |
| Bare Einnahmen | 3 128 | 3 160 | 3 451 | 3 765 | 4 396 |
| Bestandsveränd. an Vieh u. selbsterz. Vorräten. | -9 | 4 | 41 | -10 | 14 |
| Eigenverbrauch | 26 | 11 | 105 | 59 | 25 |
| Naturallohn | 3 | 2 | 1 | 2 | 6 |
| Betriebsertrag insgesamt | 3 148 | 3 178 | 3 597 | 3 817 | 4 441 |
| Bereinigter Betriebsertrag (DM/ha LF)..... | 2 763 | 2 559 | 2 756 | 2 830 | 2 895 |
| Bereinigter Betriebsertrag (DM/Betrieb)..... | 100 930 | 206 985 | 45 626 | 76 911 | 163 199 |
| Saatgut..... | 72 | 84 | 49 | 57 | 79 |
| Schädlingsbekämpfungsmittel..... | 95 | 84 | 53 | 61 | 66 |
| Handelsdünger | 324 | 328 | 216 | 263 | 317 |
| Sonst. Spezialaufwand der Bodenproduktion | 57 | 49 | 30 | 35 | 44 |
| Spezialaufwand der Bodenproduktion | 548 | 546 | 349 | 416 | 507 |
| Futtermittel | 210 | 314 | 471 | 637 | 917 |
| Rindviehzukauf..... | 24 | 103 | 88 | 71 | 209 |
| Schweine- und Ferkelzukauf..... | 66 | 91 | 206 | 180 | 322 |
| Geflügelzukauf..... | 13 | 25 | 27 | 39 | 17 |
| Pferde-, Schafe- und Ziegenzukauf..... | 0 | 2 | 1 | 2 | 2 |
| Sonst. Spezialaufwand der Viehhaltung..... | 31 | 18 | 50 | 58 | 57 |
| Spezialaufwand der Viehhaltung..... | 345 | 552 | 843 | 987 | 1 524 |
| Unterhaltung Maschinen und Geräte | 178 | 151 | 168 | 178 | 159 |
| Abschreibung Maschinen | 337 | 209 | 314 | 308 | 271 |
| Elektrischer Strom | 38 | 28 | 38 | 43 | 40 |
| Treibstoffe, Öle, Fette..... | 46 | 44 | 52 | 50 | 42 |
| Maschinenmiete, Fuhrlohn..... | 36 | 29 | 44 | 42 | 38 |
| Arbeitshilfsmittel..... | 634 | 461 | 616 | 620 | 550 |
| Unterhaltung Wirtschaftsgeb. u. Grundverb. | 55 | 56 | 81 | 49 | 88 |
| Abschreibung Wirtschaftsgeb. u. Grundverb. | 66 | 43 | 58 | 70 | 73 |
| Feuerungsmaterial | 22 | 21 | 19 | 20 | 19 |
| Sachversicherung (nicht spezifische)..... | 55 | 43 | 63 | 54 | 49 |
| Allgemeine Betriebsausgaben | 77 | 74 | 61 | 59 | 91 |
| Bestandsveränderungen an zugek. Vorräten | -83 | -29 | -22 | -33 | -45 |
| Sonstiger Aufwand ²⁾ | 66 | 39 | 57 | 53 | 75 |
| Sachaufwand..... | 1 785 | 1 806 | 2 124 | 2 296 | 2 931 |
| Grundsteuer und Lasten..... | 37 | 38 | 24 | 31 | 37 |
| Wasser- und Wegelasten..... | 0 | 0 | 0 | 0 | 0 |
| Landwirtschaftskammerbeitrag, -abgabe..... | 0 | 0 | 0 | 0 | 0 |
| Sonstige Betriebssteuern..... | 30 | 12 | 38 | 21 | 10 |
| Betriebssteuern | 66 | 49 | 62 | 52 | 47 |
| Barlohn..... | 165 | 231 | 39 | 58 | 214 |
| Sozialversicherung | 16 | 45 | 4 | 7 | 43 |
| Naturallohn..... | 3 | 2 | 1 | 2 | 7 |
| Lohn für entlohnte Arbeitskräfte | 184 | 278 | 44 | 67 | 264 |
| Unfallversicherung..... | 20 | 22 | 17 | 17 | 19 |
| Betriebsaufwand insgesamt..... | 2 056 | 2 155 | 2 246 | 2 432 | 3 261 |
| Lohnansatz für den Besitzer und die familien- eigenen nicht entlohten Arbeitskräfte..... | 539 | 320 | 1 023 | 795 | 420 |
| Arbeitsaufwand insgesamt ³⁾ | 743 | 620 | 1 084 | 879 | 702 |

Bayern

Wirtschaftsjahr 1972/73

Marktfruchtbetriebe

| Betriebssystemgruppe | M1 | M1 | M2 | M2 | M2 |
|--|-----------|----------|----------|-----------|----------|
| Größenklasse | 20 bis 50 | 50 u. m. | unter 20 | 20 bis 50 | 50 u. m. |
| Einkommensrechnung I⁴⁾ | | | | | |
| Betrieb | | | | | |
| Betriebseinkommen (DM/ha LF)..... | 1 296 | 1 323 | 1 412 | 1 468 | 1 463 |
| Betriebseinkommen (DM/AK)..... | 27 062 | 32 985 | 17 452 | 22 483 | 27 862 |
| Betriebseinkommen (DM/TDM Aktivkap.).... | 172 | 208 | 166 | 171 | 180 |
| Arbeitsertrag (DM/AK) | 21 563 | 27 429 | 13 765 | 17 881 | 22 431 |
| Reinertrag (DM/ha LF)..... | 553 | 703 | 328 | 589 | 760 |
| Reinertrag (% des Aktivkapitals)..... | 7,3 | 11,0 | 3,8 | 6,9 | 9,3 |
| Einkommensrechnung II⁵⁾ | | | | | |
| Einkommensrechnung | | | | | |
| Unternehmen | | | | | |
| Betriebseinkommen (DM/Betrieb)..... | 47 355 | 106 988 | 23 376 | 39 896 | 82 465 |
| – Fremdlohnaufwand (DM/Betrieb)..... | 7 472 | 24 285 | 1 006 | 2 280 | 15 913 |
| – Pachtaufwand (DM/Unternehmen)..... | 1 864 | 4 411 | 928 | 1 655 | 2 153 |
| – Fremdkapitalzinsen (DM/Untern.)..... | 3 763 | 6 770 | 1 051 | 2 427 | 3 833 |
| + Pacht- u. Zinserträge (DM/Untern.)..... | 980 | 1 913 | 214 | 502 | 1 017 |
| + vom Verpächter getr. Aufw. (DM/Untern.) | 32 | 296 | 25 | 109 | 159 |
| = Gewinn (DM/Unternehmen)..... | 35 269 | 73 730 | 20 629 | 34 145 | 61 742 |
| Gewinn (DM/Fam.-AK)..... | 28 819 | 59 190 | 16 883 | 23 140 | 46 016 |
| Einkommensrechnung III⁶⁾ | | | | | |
| Unternehmerfamilie | | | | | |
| Gewinn (DM/Unternehmen)..... | 35 269 | 73 730 | 20 629 | 34 145 | 61 742 |
| + Einkünfte aus selbst. Tätigkeit (DM/Fam.) | 196 | 41 | 26 | 124 | 23 |
| + Einkünfte aus unselfst. Tätigk. (DM/Fam.) | 1 811 | 13 | 3 746 | 1 387 | 91 |
| + Renten (DM/Familie)..... | 51 | 115 | 29 | 353 | 77 |
| + sonstige Einkünfte (DM/Familie)..... | 3 290 | 3 032 | 398 | 744 | 2 040 |
| – Aufw. f. selbst./unselfst. Tätigk. (DM/Fa.) | 0 | 0 | 0 | 0 | 0 |
| = Gesamteinkommen (DM/Familie)..... | 40 617 | 76 930 | 24 827 | 36 752 | 63 972 |
| Gesamteinkommen (DM/Fam.-AK)..... | 32 143 | 60 968 | 18 672 | 24 091 | 47 203 |
| Eigenkapital | | | | | |
| Eigenkapital | | | | | |
| Eigenkapitalveränderung (± DM/ha LF)..... | 15 | 108 | 280 | 349 | 231 |
| Eigenkapitalv. (± % des Anfangswertes)..... | 0,3 | 3,5 | 5,4 | 7,0 | 4,2 |
| Persönliche Steuern (DM/ha LF) | | | | | |
| Persönliche Steuern | | | | | |
| Einkommensteuer..... | 66 | 80 | 0 | 11 | 58 |
| Kirchensteuer..... | 5 | 5 | 1 | 2 | 4 |
| Vermögensteuer..... | 5 | 4 | 0 | 1 | 3 |
| Sonstige persönliche Steuern..... | 0 | 0 | 0 | 0 | 0 |
| Persönliche Steuern..... | 75 | 90 | 1 | 14 | 64 |
| Vermögensabgabe..... | 21 | 19 | 1 | 8 | 17 |
| Aktivkapital | | | | | |
| Aktivkapital | | | | | |
| Boden und Wirtschaftsgebäude (DM/ha LF).... | 4 457 | 4 216 | 4 113 | 4 288 | 4 186 |
| Vieh (DM/ha LF)..... | 318 | 282 | 1 294 | 1 317 | 1 192 |
| Maschinen und Geräte (DM/ha LF)..... | 1 640 | 887 | 1 579 | 1 572 | 1 287 |
| Umlaufkapital (DM/ha LF)..... | 1 110 | 980 | 1 536 | 1 410 | 1 482 |
| Aktivkapital (DM/ha LF)..... | 7 526 | 6 365 | 8 523 | 8 586 | 8 147 |
| Aktivkapital (DM/AK)..... | 157 114 | 158 732 | 105 350 | 131 480 | 155 185 |
| Maschinenkapital (DM/AK)..... | 34 240 | 22 130 | 19 517 | 24 067 | 24 506 |
| Boden u. Gebäudekapital (% d. Aktivkap.)..... | 59,2 | 66,2 | 48,3 | 49,9 | 51,4 |
| Vieh u. Maschinenkapital (% d. Aktivkap.)..... | 26,0 | 18,4 | 33,7 | 33,6 | 30,4 |
| Umlaufkapital (% d. Aktivkap.)..... | 14,8 | 15,4 | 18,0 | 16,4 | 18,2 |
| Fremdkapital, Zinsen und Pachten | | | | | |
| Fremdkapital, Zinsen und Pachten | | | | | |
| Kurzfristige Verbindlichkeiten (DM/ha LF).... | 938 | 807 | 483 | 623 | 631 |
| Mittelfristige Verbindlichkeiten (DM/ha LF) | 254 | 371 | 515 | 589 | 397 |
| Langfristige Verbindlichkeiten (DM/ha LF).... | 976 | 610 | 915 | 1 235 | 669 |
| Renten (DM/ha LF)..... | 351 | 341 | 557 | 574 | 353 |
| Verbindlichkeiten (DM/ha LF)..... | 2 519 | 2 129 | 2 470 | 3 021 | 2 049 |
| Guthaben und Forderungen (DM/ha LF)..... | 574 | 703 | 465 | 759 | 671 |
| Zinsen (DM/ha LF)..... | 103 | 84 | 63 | 89 | 68 |
| Zinsen (% der Verbindlichkeiten)..... | 4,1 | 3,9 | 2,6 | 3,0 | 3,3 |
| Pacht (DM/ha Pachtfläche)..... | 292 | 295 | 210 | 248 | 268 |
| Ertragsaufwandsrechnung gemäß § 4 LwG | | | | | |
| Ertragsaufwandsrechnung | | | | | |
| Vergleichsertrag ⁷⁾ (DM/ha LF)..... | 3 159 | 3 183 | 3 636 | 3 839 | 4 453 |
| Vergleichs-Sachaufwand ⁸⁾ (DM/ha LF)..... | 1 872 | 1 877 | 2 202 | 2 366 | 2 997 |
| Vergleichslohn ⁹⁾ (DM/ha LF)..... | 950 | 813 | 1 573 | 1 266 | 1 074 |
| Zinsansatz (DM/ha LF)..... | 263 | 223 | 298 | 300 | 285 |
| Vergleichsaufwand (DM/ha LF)..... | 3 085 | 2 913 | 4 074 | 3 932 | 4 356 |
| Ertrags-Aufwandsdifferenz (DM/ha LF)..... | 73 | 269 | – 437 | – 93 | 97 |
| Abstand ¹⁰⁾ (%)..... | 6,1 | 26,0 | – 23,4 | – 5,9 | 7,1 |

Erläuterung der Fußnoten auf Seite 26

Wirtschaftsjahr 1972/73

Bayern

Futterbaubetriebe

| Betriebssystemgruppe | | F1 | F1 | F2 | F2 | F2 | |
|---|-------------------------------------|----------|-----------|----------|-----------|----------|-------|
| Größenklasse | | unter 20 | 20 bis 50 | unter 20 | 20 bis 50 | 50 u. m. | |
| Zahl der Betriebe | | 189 | 211 | 200 | 317 | 15 | |
| Standardbetriebseinkommen (1000 DM/Betrieb) | | 16,8 | 27,8 | 16,1 | 29,1 | 64,9 | |
| Landwirtschaftlich genutzte Fläche (ha LF) | | 18,05 | 24,89 | 17,66 | 26,75 | 56,02 | |
| darunter: Pachtland (%) | | 20,1 | 20,3 | 20,4 | 21,9 | 11,1 | |
| Einheitswert (DM/ha LF) | | 985 | 1 091 | 912 | 1 053 | 1 242 | |
| Arbeitskräfte- u. Schlepperbesatz | AK-Besatz (AK/100 ha LF) | 8,11 | 6,76 | 8,20 | 6,44 | 4,90 | |
| | darunter: Familienarbeitskräfte (%) | 94,7 | 89,3 | 97,4 | 89,3 | 56,3 | |
| | männliche Arbeitskräfte (%) | 81,1 | 78,6 | 78,3 | 76,7 | 68,8 | |
| | ständige Arbeitskräfte (%) | 94,3 | 92,3 | 96,7 | 95,3 | 89,8 | |
| | AK je Betrieb (AK/BT) | 1,46 | 1,68 | 1,45 | 1,72 | 2,74 | |
| Schlepperbesatz (PS/100 ha LF) | | 338 | 325 | 359 | 356 | 314 | |
| Nutzflächennutzung (%) LF | Acker- und Gartenland | 16,3 | 27,4 | 54,9 | 62,7 | 74,8 | |
| | Dauergrünland | 83,6 | 72,4 | 45,0 | 37,2 | 25,1 | |
| | Dauerkulturen | 0,1 | 0,2 | 0,1 | 0,1 | 0,1 | |
| | Landwirtschaftlich genutzte Fläche | 100,0 | 100,0 | 100,0 | 100,0 | 100,0 | |
| Ackerflächenverhältnis (%) AF | Getreide | 35,1 | 35,2 | 63,2 | 56,7 | 54,9 | |
| | Hülsen- und Ölfrüchte | 0,0 | 0,1 | 0,0 | 0,2 | 1,7 | |
| | Kartoffeln | 3,5 | 1,4 | 8,2 | 6,3 | 1,9 | |
| | Zuckerrüben | 0,0 | 0,3 | 1,0 | 2,5 | 6,2 | |
| | Feldgemüse | 0,0 | 0,0 | 0,0 | 0,0 | 0,0 | |
| | Futterhackfrüchte | 1,5 | 0,9 | 5,1 | 3,1 | 0,4 | |
| | Hackfrüchte zusammen | 5,1 | 2,6 | 14,3 | 11,9 | 8,5 | |
| | Sonstige Verkaufsfrüchte | 0,2 | 0,5 | 0,5 | 0,5 | 0,0 | |
| | Ackerfutter | 21,4 | 33,7 | 21,6 | 29,0 | 31,9 | |
| | Sonstiges | 38,2 | 27,7 | 0,1 | 0,8 | -0,0 | |
| Ackerfläche insgesamt | | 100,0 | 100,0 | 100,0 | 100,0 | 100,0 | |
| Viehbesatz (CV/100 ha LF) | Milchkühe | 102,4 | 104,8 | 65,9 | 65,9 | 42,5 | |
| | Bullen, Mastvieh | 4,5 | 15,4 | 9,7 | 17,4 | 36,3 | |
| | Jungvieh | 54,4 | 60,6 | 39,8 | 45,3 | 52,8 | |
| | Rindvieh zusammen | 161,4 | 180,8 | 115,4 | 128,6 | 131,7 | |
| | Schweine | 2,9 | 3,0 | 11,7 | 13,7 | 9,3 | |
| | darunter: Zuchtsauen | 0,5 | 0,6 | 2,5 | 3,5 | 2,2 | |
| | Schafe und Ziegen | 0,0 | 0,0 | 0,0 | 0,2 | 0,1 | |
| | Pferde außer Zugpferde | 0,2 | 0,1 | 0,1 | 0,0 | 0,0 | |
| | Nutztvieh insgesamt | | 164,5 | 183,9 | 127,2 | 142,5 | 141,1 |
| | Erträge u. Leistungen | Weizen | 34,5 | 38,3 | 37,0 | 38,8 | 41,4 |
| Roggen | | 28,6 | 26,1 | 31,9 | 35,2 | 44,8 | |
| Gerste | | 34,9 | 37,0 | 35,4 | 38,0 | 38,0 | |
| Hafer | | 35,5 | 37,0 | 34,8 | 38,5 | 38,4 | |
| Menggetreide | | 36,3 | 36,2 | 35,1 | 37,0 | 59,8 | |
| Getreide insgesamt | | 33,8 | 36,7 | 35,2 | 37,9 | 40,3 | |
| Kartoffeln | | 222 | 232 | 247 | 259 | 290 | |
| Zuckerrüben | | 0 | 399 | 413 | 438 | 433 | |
| Milch (kg/Kuh und Jahr) | | 3 887 | 3 997 | 3 569 | 3 805 | 3 720 | |
| Eier (Stück/Legehennen und Jahr) | | 212 | 167 | 158 | 160 | 156 | |
| Investitionen (DM/ha LF) | Wirtschaftsgebäude | 145 | 215 | 137 | 216 | 71 | |
| | Maschinen und Geräte | 337 | 348 | 305 | 391 | 310 | |
| | Vieh | 79 | 118 | 55 | 78 | 121 | |
| | Bruttoinvestitionen ¹⁾ | 561 | 680 | 497 | 685 | 501 | |
| | Abschreibungen | 331 | 367 | 352 | 377 | 328 | |
| | Nettoinvestitionen | 230 | 313 | 145 | 307 | 173 | |
| Nettoinvestitionen (in % des Gewinns) | 18,6 | 24,3 | 14,6 | 27,6 | 13,9 | | |

Erläuterung der Fußnoten auf Seite 26

Bayern

Futterbaubetriebe

Wirtschaftsjahr 1972/73

| Betriebssystemgruppe | F1 | F1 | F2 | F2 | F2 |
|---|---------------|---------------|---------------|---------------|----------------|
| Größenklasse | unter 20 | 20 bis 50 | unter 20 | 20 bis 50 | 50 u. m. |
| Getreide, Hülsenfrüchte, Ölfrüchte..... | 19 | 46 | 135 | 183 | 373 |
| Kartoffeln..... | 6 | 6 | 26 | 55 | 10 |
| Zuckerrüben..... | 0 | 4 | 22 | 62 | 181 |
| Sonstige Bodenerzeugnisse..... | 12 | 20 | 24 | 16 | 7 |
| Bodenerzeugnisse..... | 37 | 76 | 207 | 316 | 571 |
| Rindviehverkauf..... | 912 | 1 274 | 822 | 1 008 | 2 077 |
| Milch..... | 1 576 | 1 674 | 887 | 956 | 606 |
| Schweine-, Ferkelverkauf..... | 109 | 117 | 416 | 454 | 265 |
| Sonstige tierische Erzeugnisse..... | 36 | 38 | 56 | 71 | 7 |
| Tierische Erzeugnisse..... | 2 632 | 3 103 | 2 181 | 2 488 | 2 955 |
| Wald, Sonstiges ²⁾ | 358 | 358 | 274 | 313 | 329 |
| Bare Einnahmen..... | 3 027 | 3 537 | 2 662 | 3 116 | 3 855 |
| Bestandsveränd. an Vieh u. selbsterz. Vorräten. | 79 | 118 | 60 | 86 | 123 |
| Eigenverbrauch..... | 69 | 50 | 87 | 67 | 28 |
| Naturallohn..... | 1 | 1 | 1 | 2 | 3 |
| Betriebsertrag insgesamt..... | 3 176 | 3 707 | 2 809 | 3 271 | 4 009 |
| Bereinigter Betriebsertrag (DM/ha LF)..... | 2 520 | 2 693 | 2 258 | 2 490 | 2 726 |
| Bereinigter Betriebsertrag (DM/Betrieb)..... | 45 482 | 67 018 | 39 873 | 66 610 | 152 691 |
| Saatgut..... | 16 | 27 | 32 | 49 | 59 |
| Schädlingsbekämpfungsmittel..... | 10 | 17 | 22 | 29 | 49 |
| Handelsdünger..... | 139 | 180 | 177 | 207 | 285 |
| Sonst. Spezialaufwand der Bodenproduktion..... | 10 | 13 | 12 | 19 | 24 |
| Spezialaufwand der Bodenproduktion..... | 176 | 238 | 243 | 304 | 418 |
| Futtermittel..... | 452 | 634 | 376 | 511 | 616 |
| Rindviehzukauf..... | 159 | 321 | 77 | 154 | 561 |
| Schweine- und Ferkelzukauf..... | 25 | 23 | 58 | 59 | 45 |
| Geflügelzukauf..... | 4 | 7 | 9 | 9 | 2 |
| Pferde-, Schafe- und Ziegenzukauf..... | 0 | 2 | 0 | 0 | 0 |
| Sonst. Spezialaufwand der Viehhaltung..... | 100 | 111 | 69 | 78 | 84 |
| Spezialaufwand der Viehhaltung..... | 740 | 1 098 | 589 | 811 | 1 308 |
| Unterhaltung Maschinen und Geräte..... | 170 | 170 | 163 | 169 | 164 |
| Abschreibung Maschinen..... | 247 | 265 | 270 | 287 | 251 |
| Elektrischer Strom..... | 48 | 51 | 40 | 42 | 34 |
| Treibstoffe, Öle, Fette..... | 38 | 43 | 45 | 45 | 41 |
| Maschinenmiete, Fuhrlohn..... | 20 | 23 | 32 | 27 | 54 |
| Arbeitshilfsmittel..... | 523 | 551 | 551 | 570 | 544 |
| Unterhaltung Wirtschaftsgeb. u. Grundverb. | 67 | 49 | 58 | 41 | 32 |
| Abschreibung Wirtschaftsgeb. u. Grundverb. | 84 | 102 | 82 | 91 | 77 |
| Feuerungsmaterial..... | 16 | 17 | 14 | 12 | 9 |
| Sachversicherung (nicht spezifische)..... | 60 | 57 | 59 | 56 | 40 |
| Allgemeine Betriebsausgaben..... | 55 | 57 | 45 | 52 | 44 |
| Bestandsveränderungen an zugek. Vorräten..... | -15 | -29 | -32 | -34 | -51 |
| Sonstiger Aufwand ²⁾ | 26 | 31 | 30 | 32 | 43 |
| Sachaufwand..... | 1 731 | 2 170 | 1 638 | 1 935 | 2 464 |
| Grundsteuer und Lasten..... | 22 | 25 | 20 | 24 | 27 |
| Wasser- und Wegelasten..... | 0 | 0 | 0 | 0 | 0 |
| Landwirtschaftskammerbeitrag, -abgabe..... | 0 | 0 | 0 | 0 | 0 |
| Sonstige Betriebssteuern..... | 27 | 26 | 20 | 25 | 3 |
| Betriebssteuern..... | 50 | 51 | 40 | 49 | 30 |
| Barlohn..... | 19 | 36 | 14 | 29 | 102 |
| Sozialversicherung..... | 1 | 4 | 1 | 4 | 16 |
| Naturallohn..... | 1 | 1 | 1 | 3 | 4 |
| Lohn für entlohnte Arbeitskräfte..... | 21 | 40 | 16 | 36 | 122 |
| Unfallversicherung..... | 10 | 11 | 12 | 14 | 16 |
| Betriebsaufwand insgesamt..... | 1 812 | 2 273 | 1 706 | 2 034 | 2 632 |
| Lohnansatz für den Besitzer und die familien- eigenen nicht entlohten Arbeitskräfte..... | 1 031 | 835 | 1 028 | 789 | 452 |
| Arbeitsaufwand insgesamt³⁾..... | 1 062 | 886 | 1 056 | 839 | 590 |

Erläuterung der Fußnoten auf Seite 26

Wirtschaftsjahr 1972/73

Bayern

Futterbaubetriebe

| Betriebssystemgruppe | | F1 | F1 | F2 | F2 | F2 |
|---|--|----------|-----------|----------|-----------|----------|
| Größenklasse | | unter 20 | 20 bis 50 | unter 20 | 20 bis 50 | 50 u. m. |
| Einkommensrechnung I⁴⁾ | | | | | | |
| Betrieb | Betriebseinkommen (DM/ha LF)..... | 1 395 | 1 486 | 1 131 | 1 287 | 1 516 |
| | Betriebseinkommen (DM/AK)..... | 17 198 | 21 977 | 13 794 | 19 991 | 30 932 |
| | Betriebseinkommen (DM/TDM Aktivkap.).... | 155 | 156 | 138 | 148 | 174 |
| | Arbeitsertrag (DM/AK)..... | 13 324 | 17 058 | 10 291 | 15 251 | 24 722 |
| | Reinertrag (DM/ha LF)..... | 333 | 599 | 75 | 448 | 926 |
| | Reinertrag (% des Aktivkapitals)..... | 3,7 | 6,3 | 0,9 | 5,1 | 10,6 |
| Einkommensrechnung II⁵⁾ | | | | | | |
| Einkommensrechnung Unternehmen | Betriebseinkommen (DM/Betrieb)..... | 25 179 | 36 977 | 19 977 | 34 443 | 84 903 |
| | - Fremdlohnaufwand (DM/Betrieb)..... | 558 | 1 288 | 496 | 1 336 | 7 726 |
| | - Pachtufwand (DM/Unternehmen)..... | 690 | 1 152 | 650 | 1 167 | 1 774 |
| | - Fremdkapitalzinsen (DM/Unternehmen)..... | 1 744 | 2 752 | 1 415 | 2 490 | 6 472 |
| | + Pacht- u. Zinserträge (DM/Unternehmen)..... | 138 | 278 | 188 | 257 | 661 |
| | + vom Verpächter getr. Aufw. (DM/Unternehmen)..... | 8 | 13 | 36 | 46 | 28 |
| | = Gewinn (DM/Unternehmen)..... | 22 332 | 32 076 | 17 640 | 29 753 | 69 620 |
| | Gewinn (DM/Fam.-AK)..... | 16 108 | 21 337 | 12 500 | 19 341 | 45 030 |
| Einkommensrechnung III⁶⁾ | | | | | | |
| Unternehmertamilie | Gewinn (DM/Unternehmen)..... | 22 332 | 32 076 | 17 640 | 29 753 | 69 620 |
| | + Einkünfte aus selbst. Tätigkeit (DM/Fam.)..... | 333 | 115 | 212 | 126 | 2 |
| | + Einkünfte aus unselbst. Tätigk. (DM/Fam.)..... | 2 461 | 671 | 2 005 | 456 | 0 |
| | + Renten (DM/Familie)..... | 257 | 284 | 342 | 216 | 675 |
| | + sonstige Einkünfte (DM/Familie)..... | 859 | 838 | 455 | 737 | 1 048 |
| | - Aufw. f. selbst./unselbst. Tätigk. (DM/Fa.)..... | 15 | 6 | 23 | 0 | 0 |
| | = Gesamteinkommen (DM/Familie)..... | 26 228 | 33 978 | 20 631 | 31 288 | 71 343 |
| | Gesamteinkommen (DM/Fam.-AK)..... | 17 688 | 21 923 | 13 716 | 19 828 | 46 145 |
| Eigenkapital | Eigenkapitalveränderung (± DM/ha LF)..... | 81 | 160 | 81 | 153 | 57 |
| | Eigenkapitalv. (± % des Anfangswertes)..... | 1,4 | 2,5 | 1,5 | 2,5 | 1,0 |
| Persönliche Steuern (DM/ha LF) | Einkommensteuer..... | 1 | 2 | 1 | 2 | 14 |
| | Kirchensteuer..... | 1 | 1 | 1 | 1 | 1 |
| | Vermögenssteuer..... | 0 | 0 | 0 | 1 | 0 |
| | Sonstige persönliche Steuern..... | 0 | 0 | 0 | 0 | 0 |
| | Persönliche Steuern..... | 2 | 3 | 2 | 3 | 15 |
| | Vermögensabgabe..... | 3 | 7 | 2 | 7 | 13 |
| Aktivkapital | Boden und Wirtschaftsgebäude (DM/ha LF).... | 3 901 | 3 968 | 3 663 | 3 863 | 3 994 |
| | Vieh (DM/ha LF)..... | 2 610 | 2 919 | 2 001 | 2 239 | 2 225 |
| | Maschinen und Geräte (DM/ha LF)..... | 1 352 | 1 471 | 1 366 | 1 498 | 1 297 |
| | Umlaufkapital (DM/ha LF)..... | 1 115 | 1 143 | 1 178 | 1 122 | 1 178 |
| | Aktivkapital (DM/ha LF)..... | 8 977 | 9 501 | 8 208 | 8 722 | 8 695 |
| | Aktivkapital (DM/AK)..... | 110 691 | 140 543 | 100 093 | 135 437 | 177 439 |
| | Maschinenkapital (DM/AK)..... | 16 666 | 21 767 | 16 656 | 23 265 | 26 472 |
| | Boden u. Gebäudekapital (% d. Aktivkap.)..... | 43,5 | 41,8 | 44,6 | 44,3 | 45,9 |
| | Vieh u. Maschinenkapital (% d. Aktivkap.)..... | 44,1 | 46,2 | 41,0 | 42,8 | 40,5 |
| | Umlaufkapital (% d. Aktivkap.)..... | 12,4 | 12,0 | 14,3 | 12,9 | 13,6 |
| Fremdkapital, Zinsen und Pachten | Kurzfristige Verbindlichkeiten (DM/ha LF).... | 541 | 675 | 437 | 491 | 1 062 |
| | Mittelfristige Verbindlichkeiten (DM/ha LF)..... | 657 | 873 | 493 | 813 | 272 |
| | Langfristige Verbindlichkeiten (DM/ha LF).... | 1 592 | 1 788 | 1 453 | 1 365 | 1 068 |
| | Renten (DM/ha LF)..... | 696 | 675 | 632 | 628 | 419 |
| | Verbindlichkeiten (DM/ha LF)..... | 3 487 | 4 012 | 3 015 | 3 297 | 2 822 |
| | Guthaben und Forderungen (DM/ha LF)..... | 509 | 485 | 457 | 402 | 424 |
| | Zinsen (DM/ha LF)..... | 97 | 111 | 80 | 93 | 116 |
| | Zinsen (% der Verbindlichkeiten)..... | 2,8 | 2,8 | 2,7 | 2,8 | 4,1 |
| | Pacht (DM/ha Pachtfläche)..... | 198 | 246 | 181 | 216 | 299 |
| | Vergleichsertrag ⁷⁾ (DM/ha LF)..... | 3 201 | 3 725 | 2 842 | 3 297 | 4 021 |
| Ertrags- Aufwandsrechnung gemäß § 4 LwC | Vergleichs-Sachaufwand ⁸⁾ (DM/ha LF)..... | 1 791 | 2 232 | 1 691 | 1 998 | 2 509 |
| | Vergleichslohn ⁹⁾ (DM/ha LF)..... | 1 568 | 1 330 | 1 569 | 1 263 | 974 |
| | Zinsansatz (DM/ha LF)..... | 314 | 333 | 287 | 305 | 304 |
| | Vergleichsaufwand (DM/ha LF)..... | 3 674 | 3 895 | 3 546 | 3 566 | 3 787 |
| | Ertrags-Aufwandsdifferenz (DM/ha LF)..... | - 472 | - 169 | - 705 | - 269 | 234 |
| | Abstand ¹⁰⁾ (%)..... | -25,1 | -10,2 | -38,0 | -17,2 | 18,3 |

Erläuterung der Fußnoten auf Seite 26

Bayern

Wirtschaftsjahr 1972/73

| Betriebssystemgruppe | Veredelungs- | | Landwirtschaftliche | | |
|--|--|-----------------|---------------------|--------------------|-------|
| | betriebe | | Gemischtbetriebe | | |
| Größenklasse | V2 20 bis 50 | XLA unter 20 | XLA 20 bis 50 | XLA 50 und mehr | |
| Zahl der Betriebe | 19 | 104 | 178 | 13 | |
| Standardbetriebseinkommen (1000 DM/Betrieb)..... | 34,7 | 16,5 | 29,9 | 68,2 | |
| Landwirtschaftlich genutzte Fläche (ha LF)..... | 20,25 | 16,01 | 26,83 | 51,11 | |
| darunter: Pachtland (%)..... | 23,9 | 25,9 | 24,7 | 19,2 | |
| Einheitswert (DM/ha LF) | 1 180 | 931 | 982 | 1 291 | |
| Arbeitskräfte- u. Schlepperbesatz | AK-Besatz (AK/100 ha LF)..... | 6,42 | 8,83 | 6,84 | 5,05 |
| | darunter: Familienarbeitskräfte (%)..... | 88,9 | 96,0 | 88,6 | 48,3 |
| | männliche Arbeitskräfte (%)..... | 88,2 | 76,8 | 74,9 | 72,1 |
| | ständige Arbeitskräfte (%)..... | 97,0 | 94,1 | 93,1 | 82,2 |
| | AK je Betrieb (AK/BT)..... | 1,30 | 1,41 | 1,84 | 2,58 |
| Schlepperbesatz (PS/100 ha LF)..... | 460 | 383 | 348 | 337 | |
| Nutzflächenverh. (% LF) | Acker- und Gartenland | 95,7 | 71,6 | 72,1 | 74,3 |
| | Dauergrünland..... | 4,1 | 27,9 | 27,5 | 21,8 |
| | Dauerkulturen..... | 0,1 | 0,5 | 0,4 | 3,9 |
| | Landwirtschaftlich genutzte Fläche..... | 100,0 | 100,0 | 100,0 | 100,0 |
| Ackerflächenverhältnis (% AF) | Getreide..... | 67,6 | 60,6 | 61,1 | 58,0 |
| | Hülsen- und Ölrüchte..... | 0,2 | 0,2 | 0,5 | 0,0 |
| | Kartoffeln..... | 0,8 | 11,0 | 8,9 | 2,4 |
| | Zuckerrüben..... | 3,0 | 3,3 | 4,1 | 3,0 |
| | Feldgemüse..... | 0,0 | 0,0 | 0,0 | 0,0 |
| | Futterhackfrüchte..... | 1,8 | 5,6 | 4,2 | 0,7 |
| | Hackfrüchte zusammen..... | 5,6 | 19,9 | 17,2 | 6,2 |
| | Sonstige Verkaufsfrüchte..... | 0,0 | 0,2 | 0,6 | 3,7 |
| | Ackerfutter..... | 2,0 | 17,9 | 18,7 | 26,0 |
| | Sonstiges..... | 0,0 | 0,5 | 0,3 | 5,4 |
| Ackerfläche insgesamt..... | 100,0 | 100,0 | 100,0 | 100,0 | |
| Viehbesatz (GV/100 ha LF) | Milchkühe..... | 0,0 | 50,2 | 43,1 | 30,9 |
| | Bullen, Mastvieh..... | 0,1 | 12,3 | 13,6 | 16,4 |
| | Jungvieh..... | 0,0 | 29,2 | 28,6 | 35,7 |
| | Rindvieh zusammen..... | 0,1 | 91,7 | 85,3 | 83,1 |
| | Schweine..... | 195,3 | 30,6 | 33,3 | 25,6 |
| | darunter: Zuchtsauen..... | 77,7 | 9,9 | 8,9 | 1,9 |
| | Schafe und Ziegen..... | 0,8 | 0,2 | 0,0 | 0,0 |
| | Pferde außer Zugpferde..... | 0,1 | 0,0 | 0,0 | 0,0 |
| | Nutzvieh insgesamt..... | 196,3 | 122,5 | 118,6 | 108,7 |
| | Erträge u. Leistungen | Weizen..... | 42,0 | 39,1 | 39,6 |
| Roggen..... | | 32,1 | 34,3 | 35,5 | 0,0 |
| Gerste..... | | 36,5 | 36,2 | 38,5 | 37,0 |
| Hafer..... | | 34,3 | 36,4 | 37,6 | 38,3 |
| Menggetreide..... | | 36,8 | 38,1 | 36,6 | 38,3 |
| Getreide insgesamt..... | | 38,5 | 37,3 | 38,2 | 37,6 |
| Kartoffeln..... | | 309 | 265 | 271 | 233 |
| Zuckerrüben..... | | 453 | 456 | 462 | 447 |
| Milch (kg/Kuh und Jahr)..... | | 0 | 3 524 | 3 621 | 3 749 |
| Eier (Stück/Legehennen und Jahr)..... | | 165 | 170 | 194 | 203 |
| Investitionen (DM/ha LF) | Wirtschaftsgebäude..... | 511 | 146 | 172 | 74 |
| | Maschinen und Geräte..... | 595 | 349 | 387 | 442 |
| | Vieh..... | 64 | 13 | 64 | -36 |
| | Bruttoinvestitionen ¹⁾ | 1 171 | 508 | 622 | 479 |
| | Abschreibungen..... | 567 | 378 | 372 | 353 |
| | Nettoinvestitionen..... | 604 | 130 | 250 | 126 |
| Nettoinvestitionen (in % des Gewinns)..... | 29,6 | 10,5 | 19,6 | 11,8 | |

Erläuterung der Fußnoten auf Seite 26

Wirtschaftsjahr 1972/73

Bayern

| Betriebssystemgruppe | Veredelungs- | | Landwirtschaftliche | | |
|---|-----------------|-----------------|---------------------|--------------------|--|
| | betriebe | | Gemischtbetriebe | | |
| Größenklasse | V2 20 bis 50 | XLA unter 20 | XLA 20 bis 50 | XLA 50 und mehr | |
| Getreide, Hülsenfrüchte, Ölfrüchte..... | 369 | 193 | 252 | 397 | |
| Kartoffeln..... | 7 | 76 | 74 | 0 | |
| Zuckerrüben..... | 99 | 90 | 118 | 88 | |
| Sonstige Bodenerzeugnisse | 4 | 37 | 55 | 486 | |
| Bodenerzeugnisse..... | 480 | 396 | 499 | 971 | |
| Rindviehverkauf | 16 | 726 | 729 | 1 125 | |
| Milch..... | 0 | 642 | 571 | 453 | |
| Schweine-, Ferkelverkauf..... | 6 639 | 971 | 1 140 | 911 | |
| Sonstige tierische Erzeugnisse | 75 | 207 | 270 | 1 282 | |
| Tierische Erzeugnisse | 6 729 | 2 546 | 2 710 | 3 771 | |
| Wald, Sonstiges ²⁾ | 676 | 295 | 345 | 464 | |
| Bare Einnahmen | 7 884 | 3 237 | 3 554 | 5 205 | |
| Bestandsveränd. an Vieh u. selbsterz. Vorräten. | 144 | 21 | 79 | -34 | |
| Eigenverbrauch | 44 | 112 | 68 | 27 | |
| Naturallohn | 1 | 0 | 2 | 6 | |
| Betriebsertrag insgesamt | 8 074 | 3 371 | 3 703 | 5 205 | |
| Bereinigter Betriebsertrag (DM/ha LF)..... | 4 303 | 2 601 | 2 667 | 2 906 | |
| Bereinigter Betriebsertrag (DM/Betrieb)..... | 87 138 | 41 651 | 71 552 | 148 521 | |
| Saatgut..... | 82 | 47 | 44 | 37 | |
| Schädlingsbekämpfungsmittel..... | 69 | 33 | 34 | 59 | |
| Handelsdünger | 260 | 203 | 203 | 251 | |
| Sonst. Spezialaufwand der Bodenproduktion | 54 | 17 | 21 | 55 | |
| Spezialaufwand der Bodenproduktion | 465 | 299 | 302 | 402 | |
| Futtermittel | 2 994 | 543 | 721 | 1 439 | |
| Rindviehzukauf..... | 0 | 65 | 112 | 372 | |
| Schweine- und Ferkelzukauf..... | 692 | 91 | 129 | 216 | |
| Geflügelzukauf..... | 0 | 24 | 31 | 234 | |
| Pferde-, Schafe- und Ziegenzukauf..... | 3 | 0 | 0 | 0 | |
| Sonst. Spezialaufwand der Viehhaltung..... | 166 | 65 | 68 | 49 | |
| Spezialaufwand der Viehhaltung..... | 3 855 | 789 | 1 060 | 2 311 | |
| Unterhaltung Maschinen und Geräte | 229 | 178 | 178 | 183 | |
| Abschreibung Maschinen | 442 | 305 | 291 | 273 | |
| Elektrischer Strom | 83 | 43 | 42 | 44 | |
| Treibstoffe, Öle, Fette..... | 67 | 52 | 48 | 41 | |
| Maschinenmiete, Fuhrlohn..... | 103 | 35 | 29 | 27 | |
| Arbeitshilfsmittel..... | 924 | 614 | 588 | 569 | |
| Unterhaltung Wirtschaftsgeb. u. Grundverb. | 52 | 53 | 48 | 68 | |
| Abschreibung Wirtschaftsgeb. u. Grundverb..... | 125 | 73 | 81 | 80 | |
| Feuerungsmaterial | 20 | 16 | 17 | 15 | |
| Sachversicherung (nicht spezifische)..... | 77 | 61 | 56 | 53 | |
| Allgemeine Betriebsausgaben | 96 | 53 | 53 | 83 | |
| Bestandsveränderungen an zugek. Vorräten | - 101 | -26 | -29 | -25 | |
| Sonstiger Aufwand ²⁾ | 57 | 25 | 42 | 38 | |
| Sachaufwand..... | 5 570 | 1 957 | 2 217 | 3 592 | |
| Grundsteuer und Lasten | 25 | 21 | 23 | 29 | |
| Wasser- und Wegelasten..... | 0 | 0 | 0 | 0 | |
| Landwirtschaftskammerbeitrag, -abgabe..... | 0 | 0 | 0 | 0 | |
| Sonstige Betriebssteuern..... | 43 | 20 | 22 | 7 | |
| Betriebssteuern..... | 69 | 41 | 45 | 36 | |
| Barlohn | 35 | 16 | 36 | 245 | |
| Sozialversicherung..... | 7 | 1 | 4 | 39 | |
| Naturallohn..... | 1 | 0 | 2 | 7 | |
| Lohn für entlohnte Arbeitskräfte | 43 | 18 | 43 | 291 | |
| Unfallversicherung..... | 16 | 13 | 15 | 20 | |
| Betriebsaufwand insgesamt..... | 5 697 | 2 029 | 2 319 | 3 939 | |
| Lohnansatz für den Besitzer und die familien- | | | | | |
| eigenen nicht entlohten Arbeitskräfte | 812 | 1 089 | 828 | 406 | |
| Arbeitsaufwand insgesamt³⁾..... | 871 | 1 120 | 885 | 717 | |

Bayern

Wirtschaftsjahr 1972/73

| Betriebssystemgruppe | Veredelungs- | | Landwirtschaftliche | |
|--|-----------------|-----------------|---------------------|--------------------|
| | betriebe | | Gemischtbetriebe | |
| Größenklasse | V2 20 bis 50 | XLA unter 20 | XLA 20 bis 50 | XLA 50 und mehr |
| Einkommensrechnung I⁴⁾ | | | | |
| Betrieb | | | | |
| Betriebseinkommen (DM/ha LF)..... | 2 436 | 1 373 | 1 442 | 1 576 |
| Betriebseinkommen (DM/AK)..... | 37 943 | 15 548 | 21 077 | 31 217 |
| Betriebseinkommen (DM/TDM Aktivkap.)..... | 202 | 160 | 174 | 174 |
| Arbeitsertrag (DM/AK)..... | 31 353 | 12 147 | 16 833 | 24 942 |
| Reinertrag (DM/ha LF)..... | 1 565 | 253 | 556 | 859 |
| Reinertrag (% des Aktivkapitals)..... | 12,9 | 2,9 | 6,7 | 9,5 |
| Einkommensrechnung II⁵⁾ | | | | |
| Unternehmen | | | | |
| Betriebseinkommen (DM/Betrieb)..... | 49 328 | 21 986 | 38 679 | 80 574 |
| - Fremdlohnaufwand (DM/Betrieb)..... | 1 189 | 498 | 1 541 | 15 871 |
| - Pachtufwand (DM/Unternehmen)..... | 1 266 | 791 | 1 235 | 2 749 |
| - Fremdkapitalzinsen (DM/Unternehm.)..... | 5 804 | 973 | 2 036 | 8 153 |
| + Pacht- u. Zinserträge (DM/Unternehm.)..... | 235 | 90 | 282 | 932 |
| + vom Verpächter getr. Aufw. (DM/Unternehm.)..... | 0 | 26 | 47 | 153 |
| = Gewinn (DM/Unternehmen)..... | 41 303 | 19 839 | 34 195 | 54 886 |
| Gewinn (DM/Fam.-AK)..... | 35 721 | 14 609 | 21 032 | 44 011 |
| Einkommensrechnung III⁶⁾ | | | | |
| Unternehmerfamilie | | | | |
| Gewinn (DM/Unternehmen)..... | 41 303 | 19 839 | 34 195 | 54 886 |
| + Einkünfte aus selbst. Tätigkeit (DM/Fam.)..... | 38 | 179 | 54 | 16 |
| + Einkünfte aus unselbst. Tätigk. (DM/Fam.)..... | 1 661 | 2 319 | 1 219 | -11 |
| + Renten (DM/Familie)..... | 0 | 278 | 234 | 51 |
| + sonstige Einkünfte (DM/Familie)..... | 834 | 477 | 766 | 474 |
| - Aufw. f. selbst./unselbst. Tätigk. (DM/Fa.)..... | 0 | 0 | 0 | 0 |
| = Gesamteinkommen (DM/Familie)..... | 43 836 | 23 092 | 36 468 | 55 416 |
| Gesamteinkommen (DM/Fam.-AK)..... | 35 534 | 15 727 | 21 655 | 43 631 |
| Eigenkapital | | | | |
| Eigenkapitalveränderung (± DM/ha LF)..... | 364 | 122 | 1 417 | 406 |
| Eigenkapitalv. (± % des Anfangswertes)..... | 6,2 | 2,4 | 25,7 | 10,8 |
| Persönliche Steuern (DM/ha LF) | | | | |
| Einkommensteuer..... | 1 | 0 | 14 | 41 |
| Kirchensteuer..... | 0 | 1 | 1 | 4 |
| Vermögenssteuer..... | 0 | 0 | 1 | 0 |
| Sonstige persönliche Steuern..... | 0 | 0 | 0 | 0 |
| Persönliche Steuern..... | 1 | 1 | 16 | 45 |
| Vermögensabgabe | | | | |
| Vermögensabgabe..... | 3 | 2 | 5 | 13 |
| Aktivkapital | | | | |
| Boden und Wirtschaftsgebäude (DM/ha LF).... | 4 251 | 3 695 | 3 705 | 4 218 |
| Vieh (DM/ha LF)..... | 2 748 | 1 889 | 1 822 | 1 680 |
| Maschinen und Geräte (DM/ha LF)..... | 2 275 | 1 527 | 1 441 | 1 482 |
| Umlaufkapital (DM/ha LF)..... | 2 814 | 1 470 | 1 326 | 1 674 |
| Aktivkapital (DM/ha LF)..... | 12 088 | 8 581 | 8 294 | 9 055 |
| Aktivkapital (DM/AK)..... | 188 279 | 97 180 | 121 258 | 179 298 |
| Maschinenkapital (DM/AK)..... | 35 434 | 17 296 | 21 061 | 29 348 |
| Boden u. Gebäudekapital (% d. Aktivkap.)..... | 35,2 | 43,1 | 44,7 | 46,6 |
| Vieh u. Maschinenkapital (% d. Aktivkap.)..... | 41,6 | 39,8 | 39,3 | 34,9 |
| Umlaufkapital (% d. Aktivkap.)..... | 23,3 | 17,1 | 16,0 | 18,5 |
| Fremdkapital, Zinsen und Pachten | | | | |
| Kurzfristige Verbindlichkeiten (DM/ha LF).... | 1 517 | 448 | 565 | 930 |
| Mittelfristige Verbindlichkeiten (DM/ha LF)..... | 1 898 | 753 | 573 | 352 |
| Langfristige Verbindlichkeiten (DM/ha LF).... | 3 805 | 1 226 | 1 162 | 1 575 |
| Renten (DM/ha LF)..... | 697 | 796 | 568 | 588 |
| Verbindlichkeiten (DM/ha LF)..... | 7 918 | 3 221 | 2 868 | 3 444 |
| Guthaben und Forderungen (DM/ha LF)..... | 624 | 453 | 467 | 246 |
| Zinsen (DM/ha LF)..... | 287 | 61 | 76 | 160 |
| Zinsen (% der Verbindlichkeiten)..... | 3,6 | 1,9 | 2,6 | 4,6 |
| Pacht (DM/ha Pachtfläche)..... | 270 | 203 | 209 | 361 |
| Ertrags- und Aufwandsrechnung gemäß § 4 LwG | | | | |
| Vergleichsertrag ⁷⁾ (DM/ha LF)..... | 8 091 | 3 413 | 3 729 | 5 217 |
| Vergleichs-Sachaufwand ⁸⁾ (DM/ha LF)..... | 5 654 | 2 011 | 2 276 | 3 648 |
| Vergleichslohn ⁹⁾ (DM/ha LF)..... | 1 313 | 1 673 | 1 325 | 1 014 |
| Zinsansatz (DM/ha LF)..... | 423 | 300 | 290 | 317 |
| Vergleichsaufwand (DM/ha LF)..... | 7 390 | 3 985 | 3 891 | 4 979 |
| Ertrags-Aufwandsdifferenz (DM/ha LF)..... | 701 | - 572 | - 162 | 238 |
| Abstand ¹⁰⁾ (%)..... | 40,4 | -29,0 | -10,0 | 17,8 |

Erläuterung der Fußnoten auf Seite 26

Wirtschaftsjahr 1972/73

Saarland

Landwirtschaftliche

Futterbaubetriebe

Gemischtbetriebe

| Betriebssystemgruppe | F1 | F2 | XLA |
|--|-----------|-----------|-----------|
| Größenklasse | 20 bis 50 | 20 bis 50 | 20 bis 50 |
| Zahl der Betriebe | 14 | 33 | 11 |
| Standardbetriebseinkommen (1000 DM/Betrieb)..... | 30,2 | 32,5 | 36,5 |
| Landwirtschaftlich genutzte Fläche (ha LF)..... | 35,37 | 39,77 | 40,28 |
| darunter: Pachtland (%)..... | 29,4 | 42,0 | 31,8 |
| Einheitswert (DM/ha LF) | 1 011 | 942 | 910 |
| Arbeitskräfte- u. Schlepperbesatz | | | |
| AK-Besatz (AK/100 ha LF)..... | 3,92 | 4,50 | 3,94 |
| darunter: Familienarbeitskräfte (%)..... | 94,6 | 85,8 | 77,7 |
| männliche Arbeitskräfte (%)..... | 90,8 | 80,0 | 83,5 |
| ständige Arbeitskräfte (%)..... | 89,8 | 93,3 | 92,1 |
| AK je Betrieb (AK/BT)..... | 1,39 | 1,79 | 1,59 |
| Schlepperbesatz (PS/100 ha LF)..... | 258 | 241 | 233 |
| Nutzflächenverh. | | | |
| Acker- und Gartenland | 34,1 | 53,5 | 65,5 |
| Dauergrünland..... | 65,9 | 46,5 | 34,5 |
| Dauerkulturen..... | 0,0 | 0,0 | 0,0 |
| Landwirtschaftlich genutzte Fläche | 100,0 | 100,0 | 100,0 |
| Ackerflächenverhältnis | | | |
| Getreide..... | 60,7 | 77,4 | 81,1 |
| Hülsen- und Ölfrüchte..... | 0,4 | 0,6 | 0,7 |
| Kartoffeln..... | 1,4 | 2,4 | 2,9 |
| Zuckerrüben..... | 0,0 | 0,0 | 0,0 |
| Feldgemüse..... | 0,0 | 0,0 | 0,0 |
| Futterhackfrüchte | 2,5 | 5,1 | 2,5 |
| Hackfrüchte zusammen..... | 3,9 | 7,5 | 5,4 |
| Sonstige Verkaufsfrüchte..... | 0,0 | 0,4 | 0,0 |
| Ackerfutter | 20,7 | 14,0 | 10,6 |
| Sonstiges | 14,3 | 0,1 | 2,2 |
| Ackerfläche insgesamt..... | 100,0 | 100,0 | 100,0 |
| Viehbesatz | | | |
| Milchkühe..... | 75,9 | 51,2 | 37,4 |
| Bullen, Mastvieh..... | 10,8 | 11,6 | 5,0 |
| Jungvieh..... | 48,9 | 32,3 | 27,4 |
| Rindvieh zusammen..... | 135,6 | 95,1 | 69,7 |
| Schweine..... | 0,6 | 6,9 | 23,5 |
| darunter: Zuchtsauen | 0,2 | 2,2 | 6,1 |
| Schafe und Ziegen..... | 0,0 | 0,0 | 0,0 |
| Pferde außer Zugpferde..... | 0,6 | 0,5 | 0,6 |
| Nutzvieh insgesamt..... | 136,8 | 102,6 | 93,8 |
| Erträge u. Leistungen | | | |
| Weizen..... | 37,9 | 35,1 | 38,6 |
| Roggen..... | 42,4 | 37,0 | 40,3 |
| Gerste | 36,2 | 37,6 | 38,9 |
| Hafer | 36,2 | 36,1 | 34,2 |
| Menggetreide | 37,1 | 33,4 | 29,7 |
| Getreide insgesamt..... | 36,4 | 37,0 | 37,0 |
| Kartoffeln..... | 232 | 237 | 252 |
| Zuckerrüben..... | 0 | 0 | 0 |
| Milch (kg/Kuh und Jahr)..... | 3 797 | 3 917 | 3 999 |
| Eier (Stück/Legehennen und Jahr)..... | 154 | 154 | 174 |
| Investitionen | | | |
| Wirtschaftsgebäude..... | 157 | 140 | 129 |
| Maschinen und Geräte | 419 | 451 | 406 |
| Vieh | 577 | 459 | 290 |
| Bruttoinvestitionen ¹⁾ | 1 153 | 1 050 | 824 |
| Abschreibungen | 288 | 291 | 264 |
| Nettoinvestitionen | 865 | 759 | 561 |
| Nettoinvestitionen (in % des Gewinns)..... | 69,9 | 65,1 | 41,2 |

Erläuterung der Fußnoten auf Seite 26

Saarland

Wirtschaftsjahr 1972/73

Landwirtschaftliche

Futterbaubetriebe

Gemischtbetriebe

| Betriebssystemgruppe | F1 | F2 | XLA |
|---|--------------|--------------|--------------|
| Größenklasse | 20 bis 50 | 20 bis 50 | 20 bis 50 |
| Getreide, Hülsenfrüchte, Ölfrüchte..... | 98 | 189 | 210 |
| Kartoffeln..... | 17 | 36 | 55 |
| Zuckerrüben..... | 0 | 0 | 0 |
| Sonstige Bodenerzeugnisse | 2 | 3 | 10 |
| Bodenerzeugnisse..... | 117 | 228 | 276 |
| Rindviehverkauf | 518 | 490 | 425 |
| Milch..... | 1 238 | 869 | 640 |
| Schweine-, Ferkelverkauf..... | 25 | 250 | 1 268 |
| Sonstige tierische Erzeugnisse | 6 | 43 | 30 |
| Tierische Erzeugnisse | 1 788 | 1 652 | 2 364 |
| Wald, Sonstiges ²⁾ | 129 | 162 | 164 |
| Bare Einnahmen | 2 034 | 2 041 | 2 804 |
| Bestandsveränd. an Vieh u. selbsterz. Vorräten..... | 575 | 465 | 311 |
| Eigenverbrauch | 50 | 44 | 44 |
| Naturallohn..... | 0 | 1 | 2 |
| Betriebsertrag insgesamt | 2 659 | 2 551 | 3 161 |
| Bereinigter Betriebsertrag (DM/ha LF)..... | 2 259 | 2 118 | 2 306 |
| Bereinigter Betriebsertrag (DM/Betrieb)..... | 79 916 | 84 217 | 92 896 |
| Saatgut..... | 20 | 25 | 31 |
| Schädlingsbekämpfungsmittel..... | 23 | 14 | 33 |
| Handelsdünger | 132 | 152 | 183 |
| Sonst. Spezialaufwand der Bodenproduktion | 2 | 5 | 6 |
| Spezialaufwand der Bodenproduktion | 178 | 196 | 252 |
| Futtermittel | 319 | 299 | 577 |
| Rindviehzukauf..... | 41 | 52 | 38 |
| Schweine- und Ferkelzukauf..... | 12 | 43 | 195 |
| Geflügelzukauf..... | 2 | 10 | 2 |
| Pferde-, Schafe- und Ziegenzukauf..... | 5 | 4 | 12 |
| Sonst. Spezialaufwand der Viehhaltung..... | 55 | 43 | 50 |
| Spezialaufwand der Viehhaltung..... | 435 | 451 | 874 |
| Unterhaltung Maschinen und Geräte | 123 | 113 | 117 |
| Abschreibung Maschinen..... | 206 | 240 | 223 |
| Elektrischer Strom | 27 | 21 | 24 |
| Treibstoffe, Öle, Fette..... | 39 | 36 | 47 |
| Maschinenmiete, Fuhrlohn..... | 35 | 20 | 9 |
| Arbeitshilfsmittel..... | 430 | 431 | 420 |
| Unterhaltung Wirtschaftsgeb. u. Grundverb. | 19 | 13 | 14 |
| Abschreibung Wirtschaftsgeb. u. Grundverb. | 82 | 51 | 41 |
| Feuerungsmaterial | 3 | 2 | 3 |
| Sachversicherung (nicht spezifische)..... | 38 | 33 | 34 |
| Allgemeine Betriebsausgaben | 52 | 40 | 49 |
| Bestandsveränderungen an zugek. Vorräten | 2 | -9 | -16 |
| Sonstiger Aufwand ²⁾ | 36 | 1 | 0 |
| Sachaufwand..... | 1 275 | 1 210 | 1 671 |
| Grundsteuer und Lasten..... | 13 | 14 | 14 |
| Wasser- und Wegelasten..... | 0 | 0 | 0 |
| Landwirtschaftskammerbeitrag, -abgabe..... | 4 | 4 | 4 |
| Sonstige Betriebssteuern..... | 21 | 21 | 8 |
| Betriebssteuern | 37 | 39 | 26 |
| Barlohn | 18 | 31 | 27 |
| Sozialversicherung..... | 0 | 2 | 2 |
| Naturallohn..... | 0 | 1 | 2 |
| Lohn für entlohnte Arbeitskräfte | 19 | 34 | 31 |
| Unfallversicherung..... | 18 | 19 | 20 |
| Betriebsaufwand insgesamt..... | 1 349 | 1 301 | 1 749 |
| Lohnansatz für den Besitzer und die familien- eigenen nicht entlohten Arbeitskräfte..... | 529 | 545 | 436 |
| Arbeitsaufwand insgesamt ²⁾ | 566 | 598 | 487 |

Erläuterung der Fußnoten auf Seite 26

Wirtschaftsjahr 1972/73

Landwirtschaftliche

Gemischtbetriebe

Saarland

Futterbaubetriebe

| Betriebssystemgruppe | F1 | F2 | XLA |
|--|-----------|-----------|-----------|
| Größenklasse | 20 bis 50 | 20 bis 50 | 20 bis 50 |
| Einkommensrechnung I⁴⁾ | | | |
| Betrieb | | | |
| Betriebseinkommen (DM/ha LF)..... | 1 347 | 1 302 | 1 463 |
| Betriebseinkommen (DM/AK)..... | 34 370 | 28 940 | 37 135 |
| Betriebseinkommen (DM/TDM Aktivkap.).... | 174 | 180 | 209 |
| Arbeitsersatz (DM/AK)..... | 27 453 | 23 326 | 30 902 |
| Reinertrag (DM/ha LF)..... | 782 | 704 | 976 |
| Reinertrag (% des Aktivkapitals)..... | 10,1 | 9,8 | 13,9 |
| Einkommensrechnung II⁵⁾ | | | |
| Einkommensrechnung Unternehmen | | | |
| Betriebseinkommen (DM/Betrieb)..... | 47 655 | 51 792 | 58 940 |
| - Fremdlohnaufwand (DM/Betrieb)..... | 1 289 | 2 102 | 2 054 |
| - Pachtufwand (DM/Unternehmen)..... | 946 | 1 505 | 1 143 |
| - Fremdkapitalzinsen (DM/Untern.)..... | 2 062 | 2 497 | 1 435 |
| + Pacht- u. Zinserträge (DM/Untern.)..... | 13 | 44 | 107 |
| + vom Verpächter getr. Aufw. (DM/Untern.) | 404 | 606 | 453 |
| = Gewinn (DM/Unternehmen)..... | 43 774 | 46 337 | 54 868 |
| Gewinn (DM/Fam.-AK)..... | 33 358 | 30 185 | 44 511 |
| Einkommensrechnung III⁶⁾ | | | |
| Einkommensrechnung Unternehmerrfamilie | | | |
| Gewinn (DM/Unternehmen)..... | 43 774 | 46 337 | 54 868 |
| + Einkünfte aus selbst. Tätigkeit (DM/Fam.) | 0 | 0 | 0 |
| + Einkünfte aus unselfst. Tätigk. (DM/Fam.) | 0 | 0 | 0 |
| + Renten (DM/Familie)..... | 0 | 393 | 389 |
| + sonstige Einkünfte (DM/Familie)..... | 1 836 | 1 657 | 1 436 |
| - Aufw. f. selbst./unselfst. Tätigk. (DM/Fa.) | 0 | 0 | 0 |
| = Gesamteinkommen (DM/Familie)..... | 45 610 | 48 387 | 56 693 |
| Gesamteinkommen (DM/Fam.-AK)..... | 34 758 | 31 520 | 45 992 |
| Eigenkapital | | | |
| Eigenkapitalveränderung (± DM/ha LF)..... | 290 | 34 | 419 |
| Eigenkapitalv. (± % des Anfangswertes)..... | 9,2 | 0,9 | 10,2 |
| Persönliche Steuern (DM/ha LF) | | | |
| Einkommensteuer..... | 0 | 0 | 0 |
| Kirchensteuer..... | 0 | 0 | 0 |
| Vermögensteuer..... | 0 | 0 | 0 |
| Sonstige persönliche Steuern..... | 0 | 0 | 0 |
| Persönliche Steuern..... | 0 | 0 | 0 |
| Vermögensabgabe..... | 0 | 0 | 0 |
| Aktivkapital | | | |
| Boden und Wirtschaftsgebäude (DM/ha LF).... | 3 544 | 3 485 | 3 412 |
| Vieh (DM/ha LF)..... | 2 176 | 1 618 | 1 448 |
| Maschinen und Geräte (DM/ha LF)..... | 1 358 | 1 406 | 1 309 |
| Umlaufkapital (DM/ha LF)..... | 670 | 708 | 848 |
| Aktivkapital (DM/ha LF)..... | 7 748 | 7 218 | 7 017 |
| Aktivkapital (DM/AK)..... | 197 645 | 160 395 | 178 103 |
| Maschinenkapital (DM/AK)..... | 34 644 | 31 233 | 33 219 |
| Boden u. Gebäudekapital (% d. Aktivkap.)..... | 45,7 | 48,3 | 48,6 |
| Vieh u. Maschinenkapital (% d. Aktivkap.)..... | 45,6 | 41,9 | 39,3 |
| Umlaufkapital (% d. Aktivkap.)..... | 8,6 | 9,8 | 12,1 |
| Fremdkapital, Zinsen und Pachten | | | |
| Kurzfristige Verbindlichkeiten (DM/ha LF).... | 437 | 171 | 72 |
| Mittelfristige Verbindlichkeiten (DM/ha LF) | 97 | 187 | 130 |
| Langfristige Verbindlichkeiten (DM/ha LF).... | 5 337 | 3 040 | 2 007 |
| Renten (DM/ha LF)..... | 13 | 20 | 30 |
| Verbindlichkeiten (DM/ha LF)..... | 5 884 | 3 418 | 2 238 |
| Guthaben und Forderungen (DM/ha LF)..... | 221 | 190 | 242 |
| Zinsen (DM/ha LF)..... | 58 | 63 | 36 |
| Zinsen (% der Verbindlichkeiten)..... | 1,0 | 1,8 | 1,6 |
| Pacht (DM/ha Pachtfläche)..... | 109 | 114 | 99 |
| Ertrags- und Aufwandsrechnung gemäß § 4 LwG | | | |
| Vergleichsertrag ⁷⁾ (DM/ha LF)..... | 2 678 | 2 567 | 3 178 |
| Vergleichs-Sachaufwand ⁸⁾ (DM/ha LF)..... | 1 330 | 1 267 | 1 718 |
| Vergleichslohn ⁹⁾ (DM/ha LF)..... | 837 | 913 | 819 |
| Zinsansatz (DM/ha LF)..... | 271 | 253 | 246 |
| Vergleichsaufwand (DM/ha LF)..... | 2 438 | 2 433 | 2 782 |
| Ertrags-Aufwandsdifferenz (DM/ha LF)..... | 240 | 135 | 395 |
| Abstand ¹⁰⁾ (%)..... | 21,7 | 11,5 | 37,1 |

Erläuterung der Fußnoten auf Seite 26

Ergebnisse nach Wirtschaftsgebieten

Marschgebiet, Schleswig

Wirtschaftsjahr 1972/73

| Betriebssystemgruppe | | M | M | F | F | F | XLA |
|---|--|-----------------------------------|----------|----------|-----------|----------|-----------|
| Größenklasse | | 20 bis 50 | 50 u. m. | unter 20 | 20 bis 50 | 50 u. m. | 20 bis 50 |
| Faktor- ausstattung | Zahl der Betriebe | 18 | 27 | 25 | 194 | 38 | 13 |
| | Standardbetriebseinkommen (1000 DM/Betrieb) | 38,5 | 101,9 | 18,7 | 34,3 | 63,1 | 38,5 |
| | landwirtschaftlich genutzte Fläche (ha/LF)..... | 45,54 | 99,41 | 23,53 | 35,87 | 62,87 | 30,82 |
| | darunter: Grünland (% LF)..... | 17,8 | 16,3 | 78,1 | 53,4 | 41,4 | 29,2 |
| | Nutzviehbesatz (GV/100 ha LF)..... | 73,1 | 75,6 | 152,3 | 149,0 | 150,5 | 152,4 |
| | AK je Betrieb (AK/BT)..... | 1,64 | 3,32 | 1,38 | 1,76 | 2,19 | 1,72 |
| | AK-Besatz (AK/100 ha LF)..... | 3,60 | 3,34 | 5,88 | 4,92 | 3,48 | 5,59 |
| | Einheitswert (DM/ha LF)..... | 1 654 | 1 872 | 1 309 | 1 201 | 1 160 | 1 496 |
| Ertrag- Aufwand (DM/ha LF) | Bodenerzeugnisse..... | 905 | 1 239 | 72 | 235 | 341 | 524 |
| | Tierische Erzeugnisse..... | 2 050 | 2 427 | 2 602 | 2 507 | 2 725 | 4 378 |
| | Betriebsertrag..... | 3 078 | 4 029 | 3 190 | 3 205 | 3 444 | 5 366 |
| | Sachaufwand..... | 2 306 | 3 078 | 2 068 | 1 968 | 2 255 | 3 712 |
| | Betriebsaufwand..... | 2 484 | 3 417 | 2 151 | 2 105 | 2 509 | 3 910 |
| Betrieb | Einkommensrechnung I ⁴⁾ | | | | | | |
| | Betriebseinkommen (DM/AK)..... | 19 461 | 26 649 | 17 984 | 24 016 | 32 629 | 28 703 |
| | Arbeitsbeitrag (DM/AK)..... | 12 084 | 18 275 | 12 870 | 18 312 | 25 005 | 22 766 |
| | Reinertrag (DM/ha LF)..... | 160 | 308 | 184 | 527 | 630 | 886 |
| Einkommensrechnung Unternehmen | Einkommensrechnung II ⁵⁾ | | | | | | |
| | Betriebseinkommen (DM/Betrieb)..... | 31 907 | 88 483 | 24 887 | 42 384 | 71 393 | 49 443 |
| | - Fremdlohnaufwand (DM/Betrieb)..... | 4 873 | 27 658 | 440 | 2 939 | 12 606 | 4 572 |
| | - Pacht- u. Zinsaufwand (DM/Unternehmen)..... | 3 592 | 15 051 | 1 509 | 3 165 | 5 571 | 2 441 |
| | - Fremdkapitalzinsen (DM/Unternehmen)..... | 9 651 | 14 303 | 2 837 | 3 649 | 8 546 | 4 670 |
| | + Pacht- u. Zinserträge (DM/Unternehmen)..... | 2 065 | 3 770 | 608 | 201 | 777 | 402 |
| | + vom Verpächter getr. Aufw. (DM/Unternehmen)..... | 335 | 668 | 38 | 137 | 48 | 103 |
| | = Gewinn (DM/Unternehmen)..... | 16 192 | 35 909 | 20 746 | 32 969 | 45 495 | 38 264 |
| | Gewinn (DM/Fam.-AK)..... | 14 336 | 31 140 | 15 770 | 24 251 | 40 199 | 34 397 |
| Einkommensrechnung Unternehmerfamilie | Einkommensrechnung III ⁶⁾ | | | | | | |
| | Gewinn (DM/Unternehmen)..... | 16 192 | 35 909 | 20 746 | 32 969 | 45 495 | 38 264 |
| | + Einkünfte aus selbst. Tätigkeit (DM/Fam.)..... | 0 | 0 | 95 | 50 | 0 | 660 |
| | + Einkünfte aus unselfst. Tätigk. (DM/Fam.)..... | 110 | 245 | 2 970 | 924 | 268 | 899 |
| | + Renten (DM/Familie)..... | 46 | 733 | 457 | 101 | 173 | 279 |
| | + sonstige Einkünfte (DM/Familie)..... | 2 440 | 13 218 | 4 213 | 4 793 | 3 184 | 4 021 |
| | - Aufw. f. selbst./unselfst. Tätigk. (DM/Fam.)..... | 0 | 0 | 0 | 5 | 1 | 0 |
| | = Gesamteinkommen (DM/Familie)..... | 18 787 | 50 105 | 28 482 | 38 832 | 49 120 | 44 124 |
| | Gesamteinkommen (DM/Fam.-AK)..... | 16 594 | 43 339 | 20 953 | 28 155 | 43 210 | 38 214 |
| Eigen- kapital | Eigenkapitalveränderung (± DM/ha LF)..... | - 446 | - 247 | - 243 | 37 | 82 | 640 |
| | Eigenkapitalv. (± % des Anfangwertes)..... | - 16,6 | - 7,7 | - 5,0 | 0,8 | 2,2 | 15,7 |
| Aktiv- kapital | Boden und Wirtschaftsgebäude (DM/ha LF) ... | 4 752 | 4 702 | 4 355 | 3 971 | 3 554 | 4 583 |
| | Vieh (DM/ha LF)..... | 1 118 | 1 141 | 2 395 | 2 346 | 2 375 | 2 320 |
| | Maschinen und Geräte (DM/ha LF)..... | 599 | 769 | 689 | 719 | 647 | 797 |
| | Umlaufkapital (DM/ha LF)..... | 1 120 | 1 379 | 1 153 | 983 | 1 004 | 1 781 |
| | | Aktivkapital (DM/ha LF)..... | 7 588 | 7 991 | 8 592 | 8 018 | 7 580 |
| | Aktivkapital (DM/AK)..... | 210 788 | 239 259 | 146 119 | 162 976 | 217 817 | 169 611 |
| Investitionen (DM/ha LF) | Wirtschaftsgebäude..... | 52 | 87 | 155 | 97 | 218 | 67 |
| | Maschinen und Geräte..... | 238 | 387 | 253 | 247 | 301 | 372 |
| | Vieh..... | - 74 | 94 | 190 | 215 | 143 | 156 |
| | Bruttoinvestitionen ¹⁾ | 216 | 569 | 599 | 560 | 662 | 595 |
| | Nettoinvestitionen..... | 40 | 374 | 400 | 365 | 458 | 361 |
| Fremd- kapital (DM/ha LF) | Kurzfristige Verbindlichkeiten..... | 1 217 | 1 102 | 846 | 671 | 895 | 892 |
| | Mittelfristige Verbindlichkeiten..... | 75 | 252 | 148 | 200 | 232 | 177 |
| | Langfristige Verbindlichkeiten..... | 1 715 | 1 376 | 2 486 | 1 581 | 1 767 | 1 657 |
| | Renten..... | 294 | 293 | 273 | 272 | 380 | 501 |
| | Verbindlichkeiten..... | 3 300 | 3 022 | 3 753 | 2 724 | 3 274 | 3 227 |
| Ertrags- Aufwandsrechnung gemäß § 4 LwG | Vergleichsertrag ⁷⁾ (DM/ha LF)..... | 3 087 | 4 032 | 3 210 | 3 226 | 3 453 | 5 377 |
| | Vergleichs-Sachaufwand ⁸⁾ (DM/ha LF)..... | 2 388 | 3 148 | 2 139 | 2 031 | 2 315 | 3 770 |
| | Vergleichslohn ⁹⁾ (DM/ha LF)..... | 752 | 743 | 1 099 | 979 | 749 | 1 094 |
| | Zinsansatz (DM/ha LF)..... | 266 | 280 | 301 | 281 | 265 | 332 |
| | | Vergleichsaufwand (DM/ha LF)..... | 3 406 | 4 171 | 3 538 | 3 290 | 3 329 |
| | Ertrags-Aufwandsdifferenz (DM/ha LF)..... | - 320 | - 139 | - 328 | - 64 | 124 | 181 |
| | Abstand ¹⁰⁾ (%)..... | - 31,4 | - 13,6 | - 23,5 | - 5,1 | 12,2 | 12,7 |

Erläuterung der Fußnoten auf Seite 26

Ergebnisse nach Wirtschaftsgebieten

Wirtschaftsjahr 1972/73

Ostholstein

| Betriebssystemgruppe Größenklasse | M | | F | | XLA | |
|---|-----------|----------|-----------|----------|-----------|----------|
| | 20 bis 50 | 50 u. m. | 20 bis 50 | 50 u. m. | 20 bis 50 | 50 u. m. |
| Faktor- ausstattung | | | | | | |
| Zahl der Betriebe | 29 | 75 | 86 | 17 | 15 | 12 |
| Standardbetriebseinkommen (1000 DM/Betrieb) | 39,6 | 141,8 | 34,3 | 66,6 | 46,4 | 99,9 |
| landwirtschaftlich genutzte Fläche (ha/LF) | 46,36 | 150,78 | 31,99 | 67,36 | 39,82 | 91,03 |
| darunter: Grünland (% LF) | 16,5 | 10,9 | 45,8 | 43,9 | 27,5 | 25,8 |
| Nutzviehbesatz (GV/100 ha LF) | 48,0 | 37,7 | 148,1 | 127,7 | 125,0 | 108,6 |
| AK je Betrieb (AK/BT) | 1,97 | 5,47 | 1,59 | 2,64 | 2,06 | 4,29 |
| AK-Besatz (AK/100 ha LF) | 4,24 | 3,63 | 4,96 | 3,92 | 5,17 | 4,71 |
| Einheitswert (DM/ha LF) | 1 676 | 1 590 | 1 238 | 1 286 | 1 334 | 1 435 |
| Ertrag- Aufwand (DM/ha LF) | | | | | | |
| Bodenerzeugnisse | 996 | 1 315 | 339 | 386 | 579 | 751 |
| Tierische Erzeugnisse | 1 115 | 1 070 | 2 770 | 2 475 | 3 377 | 2 535 |
| Betriebsertrag | 2 568 | 2 717 | 3 506 | 3 126 | 4 436 | 3 624 |
| Sachaufwand | 1 628 | 1 713 | 2 285 | 1 937 | 3 053 | 2 399 |
| Betriebsaufwand | 1 809 | 2 165 | 2 414 | 2 222 | 3 265 | 2 995 |
| Betrieb | | | | | | |
| Einkommensrechnung I ⁴⁾ | | | | | | |
| Betriebseinkommen (DM/AK) | 20 631 | 26 264 | 23 655 | 29 219 | 25 857 | 24 025 |
| Arbeitsersparnis (DM/AK) | 14 828 | 19 854 | 17 622 | 22 547 | 20 042 | 18 134 |
| Reinertrag (DM/ha LF) | 272 | 313 | 494 | 540 | 653 | 319 |
| Einkommensrechnung | | | | | | |
| Unternehmen | | | | | | |
| Einkommensrechnung II ⁵⁾ | | | | | | |
| Betriebseinkommen (DM/Betrieb) | 40 557 | 143 758 | 37 535 | 77 157 | 53 233 | 103 007 |
| - Fremddlohn aufwand (DM/Betrieb) | 5 383 | 60 430 | 2 602 | 16 244 | 6 570 | 45 752 |
| - Pacht aufwand (DM/Unternehmen) | 3 515 | 10 359 | 1 976 | 6 005 | 3 035 | 6 245 |
| - Fremdkapitalzinsen (DM/Unternehmen) | 5 939 | 12 862 | 3 400 | 7 608 | 5 830 | 7 685 |
| + Pacht- u. Zinserträge (DM/Unternehmen) | 822 | 5 229 | 373 | 1 530 | 654 | 1 627 |
| + vom Verpächter getr. Aufw. (DM/Unternehmen) | 0 | 222 | 43 | 0 | 11 | 281 |
| = Gewinn (DM/Unternehmen) | 26 543 | 65 559 | 29 973 | 48 830 | 38 463 | 45 234 |
| Gewinn (DM/Fam.-AK) | 18 587 | 59 560 | 23 133 | 34 850 | 29 358 | 40 731 |
| Unternehmerfamilie | | | | | | |
| Einkommensrechnung III ⁶⁾ | | | | | | |
| Gewinn (DM/Unternehmen) | 26 543 | 65 559 | 29 973 | 48 830 | 38 463 | 45 234 |
| + Einkünfte aus selbst. Tätigkeit (DM/Fam.) | 102 | 593 | 10 | 0 | 0 | 0 |
| + Einkünfte aus unselbst. Tätigk. (DM/Fam.) | 455 | 584 | 165 | 710 | 401 | 0 |
| + Renten (DM/Familie) | 1 754 | 713 | 647 | 0 | 762 | 830 |
| + sonstige Einkünfte (DM/Familie) | 5 148 | 9 485 | 2 260 | 4 691 | 3 708 | 4 222 |
| - Aufw. f. selbst./unselbst. Tätigk. (DM/Fa.) | 400 | 171 | 0 | 5 | 158 | 0 |
| = Gesamteinkommen (DM/Familie) | 33 602 | 76 763 | 33 055 | 54 226 | 43 176 | 50 287 |
| Gesamteinkommen (DM/Fam.-AK) | 23 334 | 67 969 | 25 431 | 38 224 | 32 796 | 45 281 |
| Eigen- kapital | | | | | | |
| Eigenkapitalveränderung (± DM/ha LF) | -67 | -105 | -33 | -30 | 119 | -91 |
| Eigenkapitalv. (± % des Anfangwertes) | -2,4 | -2,9 | -0,8 | -0,8 | 3,4 | -2,2 |
| Aktiv- kapital | | | | | | |
| Boden und Wirtschaftsgebäude (DM/ha LF) | 4 740 | 4 421 | 4 105 | 3 958 | 4 298 | 4 283 |
| Vieh (DM/ha LF) | 741 | 583 | 2 332 | 2 011 | 1 916 | 1 681 |
| Maschinen und Geräte (DM/ha LF) | 675 | 759 | 962 | 550 | 963 | 746 |
| Umlaufkapital (DM/ha LF) | 874 | 885 | 1 151 | 953 | 1 413 | 1 219 |
| Aktivkapital (DM/ha LF) | 7 029 | 6 648 | 8 550 | 7 473 | 8 590 | 7 928 |
| Aktivkapital (DM/AK) | 165 785 | 183 145 | 172 370 | 190 636 | 166 151 | 168 313 |
| Investitionen (DM/ha LF) | | | | | | |
| Wirtschaftsgebäude | 77 | 99 | 180 | 189 | 174 | 323 |
| Maschinen und Geräte | 312 | 225 | 261 | 240 | 347 | 261 |
| Vieh | 7 | 12 | 125 | 36 | 105 | 15 |
| Bruttoinvestitionen ¹⁾ | 396 | 336 | 565 | 464 | 626 | 599 |
| Nettoinvestitionen | 196 | 136 | 317 | 268 | 379 | 354 |
| Fremd- kapital (DM/ha LF) | | | | | | |
| Kurzfristige Verbindlichkeiten | 982 | 600 | 656 | 966 | 823 | 612 |
| Mittelfristige Verbindlichkeiten | 472 | 231 | 498 | 194 | 449 | 181 |
| Langfristige Verbindlichkeiten | 1 406 | 877 | 2 151 | 1 203 | 2 457 | 1 291 |
| Renten | 315 | 156 | 296 | 283 | 203 | 224 |
| Verbindlichkeiten | 3 175 | 1 864 | 3 601 | 2 645 | 3 932 | 2 308 |
| Ertrags- Aufwandsrechnung gemäß § 4 LwG | | | | | | |
| Vergleichsertrag ⁷⁾ (DM/ha LF) | 2 584 | 2 724 | 3 522 | 3 140 | 4 452 | 3 632 |
| Vergleichs-Sachaufwand ⁸⁾ (DM/ha LF) | 1 703 | 1 773 | 2 340 | 1 989 | 3 110 | 2 500 |
| Vergleichslohn ⁹⁾ (DM/ha LF) | 845 | 786 | 1 001 | 830 | 1 009 | 997 |
| Zinsansatz (DM/ha LF) | 246 | 233 | 299 | 262 | 301 | 277 |
| Vergleichsaufwand (DM/ha LF) | 2 794 | 2 791 | 3 641 | 3 081 | 4 419 | 3 774 |
| Ertrags-Aufwandsdifferenz (DM/ha LF) | - 210 | - 67 | - 119 | 59 | 33 | - 143 |
| Abstand ¹⁰⁾ (%) | -19,2 | -6,6 | -9,1 | 5,4 | 2,5 | -11,2 |

Erläuterung der Fußnoten auf Seite 26

Ergebnisse nach Wirtschaftsgebieten

Mittelholstein

Wirtschaftsjahr 1972/73

| Betriebssystemgruppe | M | M | F | F | F |
|--|-----------|----------|----------|-----------|----------|
| Größenklasse | 20 bis 50 | 50 u. m. | unter 20 | 20 bis 50 | 50 u. m. |
| Faktor- | | | | | |
| ausstattung | | | | | |
| Zahl der Betriebe | 22 | 43 | 15 | 122 | 40 |
| Standardbetriebseinkommen (1000 DM/Betrieb) | 36,9 | 148,9 | 17,1 | 37,3 | 64,1 |
| landwirtschaftlich genutzte Fläche (ha/ LF)..... | 43,30 | 144,66 | 19,45 | 36,77 | 63,92 |
| darunter: Grünland (% LF) | 15,1 | 11,9 | 61,5 | 52,0 | 43,1 |
| Nutzviehbesatz (GV/100 ha LF) | 45,6 | 56,2 | 147,9 | 147,2 | 136,5 |
| AK je Betrieb (AK/BT) | 1,87 | 5,12 | 1,43 | 1,81 | 2,74 |
| AK-Besatz (AK/100 ha LF) | 4,32 | 3,54 | 7,33 | 4,92 | 4,28 |
| Einheitswert (DM/ha LF) | 1 290 | 1 330 | 1 123 | 1 317 | 1 221 |
| Ertrag, | | | | | |
| Aufwand | | | | | |
| (DM/ha LF) | | | | | |
| Bodenerzeugnisse..... | 894 | 1 114 | 137 | 313 | 506 |
| Tierische Erzeugnisse | 1 798 | 2 284 | 2 650 | 2 791 | 2 833 |
| Betriebsertrag | 2 958 | 3 799 | 3 203 | 3 513 | 3 709 |
| Sachaufwand..... | 2 272 | 2 614 | 2 017 | 2 249 | 2 526 |
| Betriebsaufwand..... | 2 449 | 3 035 | 2 145 | 2 405 | 2 843 |
| Einkommensrechnung | | | | | |
| Betrieb | | | | | |
| Einkommensrechnung I ⁴⁾ | | | | | |
| Betriebseinkommen (DM/AK)..... | 14 784 | 31 762 | 15 469 | 24 534 | 26 450 |
| Arbeitsertag (DM/AK) | 9 375 | 24 985 | 11 486 | 18 459 | 20 026 |
| Reinertrag (DM/ha LF) | 38 | 497 | 187 | 560 | 527 |
| Einkommensrechnung II ⁵⁾ | | | | | |
| Betriebseinkommen (DM/Betrieb)..... | 27 656 | 162 653 | 22 054 | 44 384 | 72 358 |
| - Fremdlohnaufwand (DM/Betrieb)..... | 5 632 | 52 125 | 1 465 | 3 612 | 16 971 |
| - Pachtaufwand (DM/Unternehmen) | 2 272 | 9 857 | 2 113 | 2 926 | 3 397 |
| - Fremdkapitalzinsen (DM/Untern.) | 8 909 | 12 903 | 1 414 | 3 557 | 3 574 |
| + Pacht- u. Zinserträge (DM/Untern.) | 862 | 2 986 | 70 | 512 | 1 638 |
| + vom Verpächter getr. Aufw. (DM/Untern.) | 51 | 792 | 5 | 506 | 334 |
| = Gewinn (DM/Unternehmen)..... | 11 755 | 91 546 | 17 137 | 35 307 | 50 388 |
| Gewinn (DM/Fam.-AK) | 8 729 | 77 174 | 13 411 | 26 526 | 37 720 |
| Einkommensrechnung III ⁶⁾ | | | | | |
| Gewinn (DM/Unternehmen) | 11 755 | 91 546 | 17 137 | 35 307 | 50 388 |
| + Einkünfte aus selbst. Tätigkeit (DM/Fam.) | 0 | 0 | 419 | 0 | 0 |
| + Einkünfte aus unselfst. Tätigk. (DM/Fam.) | 1 149 | 722 | 5 412 | 1 032 | 111 |
| + Renten (DM/Familie) | 1 312 | 717 | 1 761 | 77 | 53 |
| + sonstige Einkünfte (DM/Familie) | 14 182 | 167 877 | 159 | 17 859 | 12 845 |
| - Aufw. f. selbst./unselfst. Tätigk. (DM/Fa.) | 27 | 0 | 45 | 940 | 0 |
| = Gesamteinkommen (DM/Familie)..... | 28 372 | 260 862 | 24 843 | 53 336 | 63 397 |
| Gesamteinkommen (DM/Fam.-AK) | 20 520 | 218 311 | 18 120 | 39 557 | 47 390 |
| Eigen- | | | | | |
| kapital | | | | | |
| Eigenkapitalveränderung (± DM/ha LF) | -6 981 | 138 | 28 | 166 | 243 |
| Eigenkapitalv. (± % des Anfangwertes)..... | -37,4 | 3,8 | 0,6 | 3,0 | 4,4 |
| Aktiv- | | | | | |
| kapital | | | | | |
| Boden und Wirtschaftsgebäude (DM/ha LF) ... | 4 091 | 3 923 | 4 024 | 4 237 | 3 707 |
| Vieh (DM/ha LF) | 695 | 840 | 2 323 | 2 315 | 2 144 |
| Maschinen und Geräte (DM/ha LF) | 751 | 855 | 774 | 888 | 847 |
| Umlaufkapital (DM/ha LF) | 1 139 | 1 236 | 1 222 | 1 100 | 1 158 |
| Aktivkapital (DM/ha LF)..... | 6 675 | 6 854 | 8 342 | 8 540 | 7 856 |
| Aktivkapital (DM/AK)..... | 154 521 | 193 613 | 113 812 | 173 571 | 183 548 |
| Investitionen | | | | | |
| (DM/ha LF) | | | | | |
| Wirtschaftsgebäude..... | 39 | 337 | 105 | 192 | 173 |
| Maschinen und Geräte..... | 206 | 310 | 170 | 378 | 309 |
| Vieh | -53 | 58 | 158 | 122 | 113 |
| Bruttoinvestitionen ¹⁾ | 191 | 704 | 432 | 692 | 595 |
| Nettoinvestitionen..... | -10 | 483 | 245 | 437 | 355 |
| Fremd- | | | | | |
| kapital | | | | | |
| (DM/ha LF) | | | | | |
| Kurzfristige Verbindlichkeiten..... | 1 019 | 790 | 747 | 735 | 578 |
| Mittelfristige Verbindlichkeiten | 327 | 215 | 30 | 183 | 216 |
| Langfristige Verbindlichkeiten..... | 1 850 | 998 | 839 | 1 035 | 452 |
| Renten..... | 258 | 284 | 266 | 471 | 340 |
| Verbindlichkeiten | 3 454 | 2 287 | 1 882 | 2 424 | 1 587 |
| Ertrags- | | | | | |
| Aufwandsrechnung | | | | | |
| gemäß § 4 LwG | | | | | |
| Vergleichsertrag ⁷⁾ (DM/ha LF)..... | 2 967 | 3 804 | 3 232 | 3 539 | 3 722 |
| Vergleichs-Sachaufwand ⁸⁾ (DM/ha LF)..... | 2 328 | 2 683 | 2 080 | 2 314 | 2 584 |
| Vergleichslohn ⁹⁾ (DM/ha LF) | 848 | 782 | 1 363 | 976 | 907 |
| Zinsansatz (DM/ha LF)..... | 234 | 240 | 292 | 299 | 275 |
| Vergleichsaufwand (DM/ha LF)..... | 3 409 | 3 705 | 3 735 | 3 589 | 3 766 |
| Ertrags-Aufwandsdifferenz (DM/ha LF)..... | -442 | 99 | -503 | -50 | -44 |
| Abstand ¹⁰⁾ (%) | -40,9 | 9,7 | -30,4 | -3,9 | -3,8 |

Erläuterung der Fußnoten auf Seite 26

Ergebnisse nach Wirtschaftsgebieten

Wirtschaftsjahr 1972/73

Mittelholstein

| Betriebssystemgruppe | XLA | XLA |
|--|-----------|-------------|
| Größenklasse | 20 bis 50 | 50 und mehr |
| Faktor- | | |
| ausstattung | | |
| Zahl der Betriebe | 34 | 15 |
| Standardbetriebseinkommen (1000 DM/Betrieb) | 36,6 | 104,0 |
| landwirtschaftlich genutzte Fläche (ha/LF)..... | 36,32 | 85,10 |
| darunter: Grünland (% LF) | 30,9 | 27,3 |
| Nutzviehbesatz (GV/100 ha LF) | 110,5 | 134,6 |
| AK je Betrieb (AK/BT)..... | 1,77 | 4,60 |
| AK-Besatz (AK/100 ha LF) | 4,86 | 5,41 |
| Einheitswert (DM/ha LF) | 1 268 | 1 325 |
| Ertrag- | | |
| Aufwand | | |
| (DM/ha LF) | | |
| Bodenerzeugnisse..... | 551 | 845 |
| Tierische Erzeugnisse | 2 876 | 4 000 |
| Betriebsertrag | 3 737 | 5 268 |
| Sachaufwand..... | 2 547 | 3 773 |
| Betriebsaufwand..... | 2 727 | 4 265 |
| Betrieb | | |
| Einkommensrechnung I⁴⁾ | | |
| Betriebseinkommen (DM/AK)..... | 23 191 | 26 562 |
| Arbeitsertrag (DM/AK)..... | 17 475 | 20 794 |
| Reinertrag (DM/ha LF)..... | 503 | 635 |
| Einkommensrechnung II⁵⁾ | | |
| Betriebseinkommen (DM/Betrieb)..... | 40 934 | 122 293 |
| - Fremdlohnaufwand (DM/Betrieb)..... | 4 255 | 37 000 |
| - Pachtaufwand (DM/Unternehmen)..... | 1 301 | 2 813 |
| - Fremdkapitalzinsen (DM/Untern.)..... | 4 974 | 5 977 |
| + Pacht- u. Zinserträge (DM/Untern.)..... | 521 | 902 |
| + vom Verpächter getr. Aufw. (DM/Untern.) | 49 | 185 |
| = Gewinn (DM/Unternehmen)..... | 30 975 | 77 591 |
| Gewinn (DM/Fam.-AK)..... | 25 458 | 60 379 |
| Einkommensrechnung III⁶⁾ | | |
| Gewinn (DM/Unternehmen)..... | 30 975 | 77 591 |
| + Einkünfte aus selbst. Tätigkeit (DM/Fam.) | 0 | 352 |
| + Einkünfte aus unselbst. Tätigk. (DM/Fam.) | 1 579 | 2 251 |
| + Renten (DM/Familie)..... | 242 | 59 |
| + sonstige Einkünfte (DM/Familie)..... | 6 072 | 205 274 |
| - Aufw. f. selbst./unselbst. Tätigk. (DM/Fa.) | 0 | 0 |
| = Gesamteinkommen (DM/Familie)..... | 38 867 | 285 527 |
| Gesamteinkommen (DM/Fam.-AK)..... | 31 273 | 215 482 |
| Eigen- | | |
| kapital | | |
| Eigenkapitalveränderung (± DM/ha LF) | 261 | 199 |
| Eigenkapitalv. (± % des Anfangwertes)..... | 6,1 | 3,4 |
| Aktiv- | | |
| kapital | | |
| Boden und Wirtschaftsgebäude (DM/ha LF) ... | 4 110 | 4 104 |
| Vieh (DM/ha LF) | 1 689 | 2 041 |
| Maschinen und Geräte (DM/ha LF) | 868 | 999 |
| Umlaufkapital (DM/ha LF) | 1 270 | 1 772 |
| Aktivkapital (DM/ha LF)..... | 7 937 | 8 916 |
| Aktivkapital (DM/AK)..... | 163 316 | 164 806 |
| Investitionen | | |
| (DM/ha LF) | | |
| Wirtschaftsgebäude..... | 294 | 94 |
| Maschinen und Geräte | 344 | 329 |
| Vieh | 35 | 56 |
| Bruttoinvestitionen ⁷⁾ | 674 | 479 |
| Nettoinvestitionen..... | 439 | 194 |
| Fremd- | | |
| kapital | | |
| (DM/ha LF) | | |
| Kurzfristige Verbindlichkeiten..... | 918 | 689 |
| Mittelfristige Verbindlichkeiten..... | 97 | 238 |
| Langfristige Verbindlichkeiten..... | 1 707 | 727 |
| Renten..... | 422 | 311 |
| Verbindlichkeiten | 3 145 | 1 965 |
| Ertrags- | | |
| Aufwandsrechnung | | |
| gemäß § 4 LwG | | |
| Vergleichsertrag ⁷⁾ (DM/ha LF)..... | 3 754 | 5 280 |
| Vergleichs-Sachaufwand ⁸⁾ (DM/ha LF)..... | 2 617 | 3 839 |
| Vergleichslohn ⁹⁾ (DM/ha LF) | 971 | 1 103 |
| Zinsansatz (DM/ha LF)..... | 278 | 312 |
| Vergleichsaufwand (DM/ha LF)..... | 3 866 | 5 254 |
| Ertrags-Aufwandsdifferenz (DM/ha LF)..... | - 112 | 25 |
| Abstand ¹⁰⁾ (%) | -8,9 | 1,8 |

Erläuterung der Fußnoten auf Seite 26

Ergebnisse nach Wirtschaftsgebieten

Niedersächsische Nordseemarschen und -geesten

Wirtschaftsjahr 1972/73

| Betriebssystemgruppe | F | F |
|--|----------|-----------|
| Größenklasse | unter 20 | 20 bis 50 |
| Zahl der Betriebe | 43 | 124 |
| Standardbetriebseinkommen (1000 DM/Betrieb) | 17,4 | 33,1 |
| landwirtschaftlich genutzte Fläche (ha/LF)..... | 20,65 | 35,74 |
| darunter: Grünland (% LF)..... | 82,0 | 83,4 |
| Nutzviehbesatz (GV/100 ha LF) | 148,5 | 155,0 |
| AK je Betrieb (AK/BT)..... | 1,40 | 1,65 |
| AK-Besatz (AK/100 ha LF) | 6,78 | 4,61 |
| Einheitswert (DM/ha LF) | 1 180 | 1 447 |
| Ertrag, Aufwand (DM/ha LF) | | |
| Bodenerzeugnisse..... | 57 | 57 |
| Tierische Erzeugnisse | 2 430 | 2 410 |
| Betriebsertrag | 2 816 | 2 779 |
| Sachaufwand..... | 1 633 | 1 697 |
| Betriebsaufwand..... | 1 725 | 1 861 |
| Betrieb | | |
| Einkommensrechnung I ⁴⁾ | | |
| Betriebseinkommen (DM/AK)..... | 16 597 | 21 752 |
| Arbeitsertag (DM/AK)..... | 12 391 | 15 324 |
| Reinertrag (DM/ha LF)..... | 167 | 337 |
| Einkommensrechnung II ⁵⁾ | | |
| Betriebseinkommen (DM/Betrieb)..... | 23 236 | 35 843 |
| - Fremdlohnaufwand (DM/Betrieb)..... | 712 | 3 041 |
| - Pachtaufwand (DM/Unternehmen)..... | 1 618 | 2 780 |
| - Fremdkapitalzinsen (DM/Untern.)..... | 1 399 | 2 831 |
| + Pacht- u. Zinserträge (DM/Untern.)..... | 204 | 360 |
| + vom Verpächter getr. Aufw. (DM/Untern.) | 159 | 343 |
| = Gewinn (DM/Unternehmen)..... | 19 871 | 27 894 |
| Gewinn (DM/Fam.-AK)..... | 14 851 | 21 322 |
| Einkommensrechnung III ⁶⁾ | | |
| Gewinn (DM/Unternehmen)..... | 19 871 | 27 894 |
| + Einkünfte aus selbst. Tätigkeit (DM/Fam.) | 0 | 42 |
| + Einkünfte aus unselbst. Tätigk. (DM/Fam.) | 1 946 | 201 |
| + Renten (DM/Familie)..... | 52 | 55 |
| + sonstige Einkünfte (DM/Familie)..... | 669 | 943 |
| - Aufw. f. selbst./unselbst. Tätigk. (DM/Fa.) | 0 | 221 |
| = Gesamteinkommen (DM/Familie)..... | 22 537 | 28 915 |
| Gesamteinkommen (DM/Fam.-AK)..... | 15 853 | 21 976 |
| Eigenkapital | | |
| Eigenkapitalveränderung (± DM/ha LF) | 149 | 87 |
| Eigenkapitalv. (± % des Anfangwertes)..... | 3,1 | 1,9 |
| Aktivkapital | | |
| Boden und Wirtschaftsgebäude (DM/ha LF) ... | 4 128 | 4 400 |
| Vieh (DM/ha LF) | 2 345 | 2 452 |
| Maschinen und Geräte (DM/ha LF) | 667 | 762 |
| Umlaufkapital (DM/ha LF) | 1 007 | 853 |
| Aktivkapital (DM/ha LF)..... | 8 147 | 8 467 |
| Aktivkapital (DM/AK)..... | 120 169 | 183 657 |
| Investitionen (DM/ha LF) | | |
| Wirtschaftsgebäude..... | 51 | 222 |
| Maschinen und Geräte..... | 217 | 303 |
| Vieh | 61 | 95 |
| Bruttoinvestitionen ¹⁾ | 329 | 620 |
| Nettoinvestitionen | 119 | 399 |
| Fremdkapital (DM/ha LF) | | |
| Kurzfristige Verbindlichkeiten..... | 520 | 548 |
| Mittelfristige Verbindlichkeiten | 146 | 91 |
| Langfristige Verbindlichkeiten..... | 883 | 2 014 |
| Renten..... | 133 | 198 |
| Verbindlichkeiten | 1 682 | 2 852 |
| Ertragsaufwandsrechnung gemäß § 4 LwG | | |
| Vergleichsertrag ⁷⁾ (DM/ha LF)..... | 2 843 | 2 794 |
| Vergleichs-Sachaufwand ⁸⁾ (DM/ha LF)..... | 1 701 | 1 787 |
| Vergleichslohn ⁹⁾ (DM/ha LF)..... | 1 332 | 940 |
| Zinsansatz (DM/ha LF)..... | 285 | 296 |
| Vergleichsaufwand (DM/ha LF)..... | 3 318 | 3 023 |
| Ertrags-Aufwandsdifferenz (DM/ha LF)..... | - 475 | - 228 |
| Abstand ¹⁰⁾ (%) | - 29,4 | - 18,5 |

Erläuterung der Fußnoten auf Seite 26

Ergebnisse nach Wirtschaftsgebieten

Wirtschaftsjahr 1972/73

Emsland

| Betriebssystemgruppe | F | XLA |
|--|-----------|-----------|
| Größenklasse | 20 bis 50 | 20 bis 50 |
| Faktor- | | |
| ausstattung | | |
| Zahl der Betriebe | 20 | 49 |
| Standardbetriebseinkommen (1000 DM/Betrieb) | 29,5 | 32,2 |
| landwirtschaftlich genutzte Fläche (ha/LF)..... | 26,16 | 25,16 |
| darunter: Grünland (% LF)..... | 60,3 | 40,6 |
| Nutzviehbesatz (GV/100 ha LF) | 157,8 | 147,0 |
| AK je Betrieb (AK/BT)..... | 1,47 | 1,45 |
| AK-Besatz (AK/100 ha LF) | 5,63 | 5,76 |
| Einheitswert (DM/ha LF) | 700 | 677 |
| Ertrag, | | |
| Aufwand | | |
| (DM/ha LF) | | |
| Bodenerzeugnisse..... | 146 | 174 |
| Tierische Erzeugnisse | 3 182 | 3 466 |
| Betriebsertrag | 3 854 | 4 232 |
| Sachaufwand..... | 2 441 | 2 588 |
| Betriebsaufwand..... | 2 564 | 2 682 |
| Betrieb | | |
| Einkommensrechnung I⁴) | | |
| Betriebseinkommen (DM/AK)..... | 23 788 | 27 377 |
| Arbeitsertrag (DM/AK)..... | 18 788 | 22 577 |
| Reinertrag (DM/ha LF)..... | 649 | 807 |
| Einkommensrechnung II⁵) | | |
| Betriebseinkommen (DM/Betrieb)..... | 35 039 | 39 675 |
| - Fremdlohnaufwand (DM/Betrieb) | 1 305 | 692 |
| - Pachtaufwand (DM/Unternehmen) | 701 | 837 |
| - Fremdkapitalzinsen (DM/Untern.)..... | 2 525 | 1 495 |
| + Pacht- u. Zinserträge (DM/Untern.)..... | 279 | 185 |
| + vom Verpächter getr. Aufw. (DM/Untern.) | 44 | 0 |
| = Gewinn (DM/Unternehmen)..... | 30 831 | 36 835 |
| Gewinn (DM/Fam.-AK)..... | 23 429 | 26 668 |
| Einkommensrechnung III⁶) | | |
| Gewinn (DM/Unternehmen) | 30 831 | 36 835 |
| + Einkünfte aus selbst. Tätigkeit (DM/Fam.) | 0 | 62 |
| + Einkünfte aus unselbst. Tätigk. (DM/Fam.) | 2 483 | 1 514 |
| + Renten (DM/Familie)..... | 2 348 | 328 |
| + sonstige Einkünfte (DM/Familie)..... | 133 | 205 |
| - Aufw. f. selbst./unselbst. Tätigk. (DM/Fa.) | 0 | 0 |
| = Gesamteinkommen (DM/Familie)..... | 35 796 | 38 944 |
| Gesamteinkommen (DM/Fam.-AK)..... | 26 196 | 27 299 |
| Eigen- | | |
| kapital | | |
| Eigenkapitalveränderung (± DM/ha LF) | 192 | 4 |
| Eigenkapitalv. (± % des Anfangwertes)..... | 4,5 | 0,1 |
| Aktiv- | | |
| kapital | | |
| Boden und Wirtschaftsgebäude (DM/ha LF) ... | 3 114 | 3 129 |
| Vieh (DM/ha LF) | 2 459 | 2 233 |
| Maschinen und Geräte (DM/ha LF) | 1 276 | 1 111 |
| Umlaufkapital (DM/ha LF) | 1 194 | 1 428 |
| Aktivkapital (DM/ha LF)..... | 8 043 | 7 900 |
| Aktivkapital (DM/AK)..... | 142 858 | 137 156 |
| Investitionen | | |
| (DM/ha LF) | | |
| Wirtschaftsgebäude..... | 335 | 228 |
| Maschinen und Geräte..... | 342 | 284 |
| Vieh | 269 | 280 |
| Bruttoinvestitionen ³⁾ | 946 | 792 |
| Nettoinvestitionen | 653 | 496 |
| Fremd- | | |
| kapital | | |
| (DM/ha LF) | | |
| Kurzfristige Verbindlichkeiten..... | 611 | 339 |
| Mittelfristige Verbindlichkeiten | 0 | 46 |
| Langfristige Verbindlichkeiten..... | 2 643 | 1 801 |
| Renten..... | 329 | 533 |
| Verbindlichkeiten | 3 584 | 2 720 |
| Ertrags- | | |
| Aufwandsrechnung | | |
| gemäß § 4 LWG | | |
| Vergleichsertrag ⁷⁾ (DM/ha LF)..... | 3 883 | 4 269 |
| Vergleichs-Sachaufwand ⁸⁾ (DM/ha LF)..... | 2 526 | 2 666 |
| Vergleichslohn ⁹⁾ (DM/ha LF) | 1 112 | 1 140 |
| Zinsansatz (DM/ha LF)..... | 282 | 277 |
| Vergleichsaufwand (DM/ha LF)..... | 3 919 | 4 083 |
| Ertrags-Aufwandsdifferenz (DM/ha LF)..... | -35 | 187 |
| Abstand ¹⁰⁾ (%) | -2,5 | 13,2 |

Ergebnisse nach Wirtschaftsgebieten

Oldenburg-Mittelweser

Wirtschaftsjahr 1972/73

| Betriebssystemgruppe | M | M | F | F | XLA | XLA |
|---|-----------|----------|----------|-----------|-----------|----------|
| Größenklasse | 20 bis 50 | 50 u. m. | unter 20 | 20 bis 50 | 20 bis 50 | 50 u. m. |
| Faktor- | | | | | | |
| ausstattung | | | | | | |
| Zahl der Betriebe | 11 | 11 | 12 | 43 | 50 | 10 |
| Standardbetriebseinkommen (1000 DM/Betrieb) | 35,7 | 72,4 | 15,5 | 35,5 | 35,8 | 67,6 |
| landwirtschaftlich genutzte Fläche (ha/ LF)..... | 43,93 | 68,29 | 15,93 | 36,01 | 29,58 | 58,56 |
| darunter: Grünland (% LF) | 20,8 | 16,8 | 65,7 | 63,3 | 40,7 | 40,3 |
| Nutzzviehbesatz (GV/100 ha LF) | 46,7 | 68,2 | 156,2 | 145,3 | 151,8 | 130,7 |
| AK je Betrieb (AK/BT) | 1,58 | 2,26 | 1,44 | 2,01 | 1,68 | 2,82 |
| AK-Besatz (AK/100 ha LF) | 3,60 | 3,31 | 9,03 | 5,59 | 5,69 | 4,82 |
| Einheitswert (DM/ha LF) | 1 348 | 1 310 | 948 | 925 | 1 219 | 1 115 |
| Ertrag, | | | | | | |
| Aufwand | | | | | | |
| (DM/ha LF) | | | | | | |
| Bodenerzeugnisse | 675 | 643 | 26 | 105 | 159 | 260 |
| Tierische Erzeugnisse | 2 717 | 2 296 | 3 110 | 2 698 | 3 812 | 2 858 |
| Betriebsertrag | 3 802 | 3 264 | 3 561 | 3 118 | 4 459 | 3 473 |
| Sachaufwand | 2 996 | 2 325 | 2 272 | 2 075 | 3 187 | 2 415 |
| Betriebsaufwand | 3 134 | 2 575 | 2 414 | 2 251 | 3 351 | 2 650 |
| Betrieb | | | | | | |
| Einkommensrechnung I⁴⁾ | | | | | | |
| Betriebseinkommen (DM/AK) | 20 044 | 27 096 | 13 422 | 17 433 | 20 913 | 20 711 |
| Arbeitsertrag (DM/AK) | 12 377 | 19 768 | 10 083 | 12 648 | 15 312 | 15 053 |
| Reinertrag (DM/ha LF) | 204 | 387 | 77 | 260 | 362 | 403 |
| Einkommensrechnung II⁵⁾ | | | | | | |
| Betriebseinkommen (DM/Betrieb) | 31 696 | 61 252 | 19 303 | 35 093 | 35 196 | 58 455 |
| - Fremdlohnaufwand (DM/Betrieb) | 2 373 | 14 209 | 1 027 | 3 868 | 2 431 | 10 251 |
| - Pachtaufwand (DM/Unternehmen) | 1 640 | 6 654 | 900 | 1 833 | 1 183 | 1 327 |
| - Fremdkapitalzinsen (DM/Untern.) | 5 304 | 5 280 | 911 | 3 518 | 2 981 | 4 299 |
| + Pacht- u. Zinserträge (DM/Untern.) | 1 384 | 1 070 | 202 | 587 | 767 | 2 519 |
| + vom Verpächter getr. Aufw. (DM/Untern.) | 0 | 1 166 | 44 | 137 | 338 | 98 |
| = Gewinn (DM/Unternehmen) | 23 765 | 37 345 | 16 712 | 26 598 | 29 705 | 45 194 |
| Gewinn (DM/Fam.-AK) | 18 917 | 31 247 | 12 781 | 18 015 | 20 538 | 25 813 |
| Einkommensrechnung III⁶⁾ | | | | | | |
| Gewinn (DM/Unternehmen) | 23 765 | 37 345 | 16 712 | 26 598 | 29 705 | 45 194 |
| + Einkünfte aus selbst. Tätigkeit (DM/Fam.) | 0 | 0 | 0 | 0 | 0 | 0 |
| + Einkünfte aus unselbst. Tätigk. (DM/Fam.) | 0 | 0 | 3 484 | 54 | 459 | 0 |
| + Renten (DM/Familie) | 117 | 0 | 205 | 182 | 229 | 74 |
| + sonstige Einkünfte (DM/Familie) | 6 610 | 1 192 | 2 642 | 1 723 | 11 686 | 1 593 |
| - Aufw. f. selbst./unselbst. Tätigk. (DM/Fa.) | 0 | 0 | 53 | 0 | 23 | 0 |
| = Gesamteinkommen (DM/Familie) | 30 492 | 38 537 | 22 989 | 28 557 | 42 057 | 46 861 |
| Gesamteinkommen (DM/Fam.-AK) | 24 272 | 32 245 | 16 334 | 19 341 | 28 989 | 26 765 |
| Eigen- | | | | | | |
| kapital | | | | | | |
| Eigenkapitalveränderung (± DM/ha LF) | 375 | 230 | 34 | 73 | 203 | - 106 |
| Eigenkapitalv. (± % des Anfangwertes)..... | 8,0 | 5,2 | 0,6 | 1,6 | 3,9 | - 1,9 |
| Aktiv- | | | | | | |
| kapital | | | | | | |
| Boden und Wirtschaftsgebäude (DM/ha LF) ... | 4 211 | 3 900 | 3 843 | 3 427 | 4 079 | 3 393 |
| Vieh (DM/ha LF) | 697 | 1 016 | 2 442 | 2 267 | 2 304 | 1 992 |
| Maschinen und Geräte (DM/ha LF) | 1 577 | 956 | 840 | 894 | 1 050 | 1 260 |
| Umlaufkapital (DM/ha LF) | 1 401 | 1 058 | 1 490 | 1 055 | 1 673 | 1 147 |
| Aktivkapital (DM/ha LF) | 7 886 | 6 930 | 8 615 | 7 643 | 9 106 | 7 792 |
| Aktivkapital (DM/AK) | 219 063 | 209 375 | 95 400 | 136 727 | 160 039 | 161 652 |
| Investitionen | | | | | | |
| (DM/ha LF) | | | | | | |
| Wirtschaftsgebäude | 56 | 166 | 12 | 170 | 104 | 156 |
| Maschinen und Geräte | 428 | 222 | 251 | 319 | 216 | 307 |
| Vieh | - 120 | 19 | 176 | 79 | 180 | 62 |
| Bruttoinvestitionen ¹⁾ | 365 | 406 | 439 | 569 | 499 | 525 |
| Nettoinvestitionen | - 25 | 142 | 210 | 353 | 230 | 265 |
| Fremd- | | | | | | |
| kapital | | | | | | |
| (DM/ha LF) | | | | | | |
| Kurzfristige Verbindlichkeiten | 718 | 434 | 475 | 586 | 611 | 554 |
| Mittelfristige Verbindlichkeiten | 216 | 37 | 189 | 145 | 140 | 140 |
| Langfristige Verbindlichkeiten | 1 019 | 716 | 593 | 1 370 | 1 434 | 937 |
| Renten | 227 | 162 | 256 | 125 | 123 | 367 |
| Verbindlichkeiten | 2 179 | 1 350 | 1 513 | 2 226 | 2 308 | 1 999 |
| Ertrags- | | | | | | |
| Aufwandsrechnung | | | | | | |
| gemäß § 4 LwG | | | | | | |
| Vergleichsertrag ⁷⁾ (DM/ha LF) | 3 809 | 3 269 | 3 594 | 3 131 | 4 481 | 3 484 |
| Vergleichs-Sachaufwand ⁸⁾ (DM/ha LF) | 3 092 | 2 380 | 2 363 | 2 155 | 3 281 | 2 487 |
| Vergleichslohn ⁹⁾ (DM/ha LF) | 757 | 745 | 1 746 | 1 113 | 1 138 | 992 |
| Zinsansatz (DM/ha LF) | 276 | 243 | 302 | 268 | 319 | 273 |
| Vergleichsaufwand (DM/ha LF) | 4 125 | 3 367 | 4 410 | 3 536 | 4 738 | 3 752 |
| Ertrags-Aufwandsdifferenz (DM/ha LF) | - 315 | - 99 | - 817 | - 405 | - 257 | - 267 |
| Abstand ¹⁰⁾ (%) | - 30,5 | - 10,0 | - 39,9 | - 29,3 | - 17,6 | - 21,1 |

Erläuterung der Fußnoten auf Seite 26

Ergebnisse nach Wirtschaftsgebieten

Wirtschaftsjahr 1972/73

Niedersächsische Flußauen u. Heidegebiete

| Betriebssystemgruppe | M | | F | | XLA | |
|--|-----------|----------|-----------|----------|-----------|----------|
| | 20 bis 50 | 50 u. m. | 20 bis 50 | 50 u. m. | 20 bis 50 | 50 u. m. |
| Faktor- | | | | | | |
| aus- | | | | | | |
| stattung | | | | | | |
| Zahl der Betriebe | 17 | 21 | 56 | 11 | 44 | 17 |
| Standardbetriebseinkommen (1000 DM/Betrieb) | 40,7 | 80,1 | 33,4 | 61,3 | 33,1 | 68,4 |
| landwirtschaftlich genutzte Fläche (ha/LF)..... | 43,05 | 73,48 | 34,15 | 72,81 | 31,00 | 62,92 |
| darunter: Grünland (% LF)..... | 25,1 | 17,2 | 60,1 | 59,5 | 45,0 | 39,4 |
| Nutzviehbesatz (GV/100 ha LF) | 60,9 | 54,2 | 134,4 | 126,7 | 119,8 | 121,0 |
| AK je Betrieb (AK/BT)..... | 2,11 | 3,26 | 1,90 | 2,42 | 1,73 | 2,75 |
| AK-Besatz (AK/100 ha LF) | 4,91 | 4,43 | 5,56 | 3,32 | 5,57 | 4,37 |
| Einheitswert (DM/ha LF) | 997 | 1 025 | 1 012 | 1 365 | 872 | 913 |
| Ertrag, | | | | | | |
| Aufwand | | | | | | |
| (DM/ha LF) | | | | | | |
| Bodenerzeugnisse..... | 952 | 1 498 | 310 | 350 | 425 | 659 |
| Tierische Erzeugnisse | 1 603 | 1 600 | 2 179 | 1 571 | 2 252 | 2 759 |
| Betriebsertrag | 3 039 | 3 479 | 2 909 | 2 132 | 3 100 | 3 962 |
| Sachaufwand..... | 1 962 | 2 173 | 1 870 | 1 284 | 2 001 | 2 666 |
| Betriebsaufwand..... | 2 177 | 2 575 | 2 029 | 1 535 | 2 135 | 2 957 |
| Einkommensrechnung | | | | | | |
| I⁴⁾ | | | | | | |
| Betrieb | | | | | | |
| Betriebseinkommen (DM/AK)..... | 20 761 | 28 508 | 17 451 | 23 722 | 18 538 | 28 321 |
| Arbeitsentgelt (DM/AK)..... | 16 141 | 23 515 | 12 588 | 16 171 | 13 811 | 22 515 |
| Reinertrag (DM/ha LF)..... | 397 | 602 | 273 | 322 | 346 | 645 |
| II⁵⁾ | | | | | | |
| Unternehmen | | | | | | |
| Betriebseinkommen (DM/Betrieb)..... | 43 888 | 92 801 | 33 130 | 57 345 | 32 010 | 77 868 |
| - Fremdlöhnaufwand (DM/Betrieb) | 6 781 | 26 355 | 3 083 | 13 872 | 2 088 | 14 642 |
| - Pacht- u. Zinserträge (DM/Unternehmen) | 1 817 | 3 345 | 2 082 | 3 640 | 2 031 | 2 247 |
| - Fremdkapitalzinsen (DM/Unternehmen) | 3 565 | 10 023 | 3 061 | 7 365 | 2 302 | 8 938 |
| + Pacht- u. Zinserträge (DM/Unternehmen) | 1 494 | 2 916 | 687 | 1 150 | 547 | 1 637 |
| + vom Verpächter getr. Aufw. (DM/Unternehmen) | 742 | 447 | 408 | 2 079 | 298 | 652 |
| = Gewinn (DM/Unternehmen)..... | 33 960 | 56 441 | 26 000 | 35 697 | 26 433 | 54 331 |
| Gewinn (DM/Fam.-AK)..... | 26 921 | 44 398 | 17 667 | 32 684 | 18 298 | 36 283 |
| III⁶⁾ | | | | | | |
| Unternehmerfamilie | | | | | | |
| Gewinn (DM/Unternehmen)..... | 33 960 | 56 441 | 26 000 | 35 697 | 26 433 | 54 331 |
| + Einkünfte aus selbst. Tätigkeit (DM/Fam.) | 353 | 221 | 3 | 0 | 15 | 363 |
| + Einkünfte aus unselbst. Tätigk. (DM/Fam.) | 2 087 | 505 | 1 322 | 424 | 3 046 | 5 812 |
| + Renten (DM/Familie)..... | 57 | 169 | 71 | 0 | 323 | 0 |
| + sonstige Einkünfte (DM/Familie) | 31 605 | 183 | 292 | 661 | 218 | 4 |
| - Aufw. f. selbst./unselbst. Tätigk. (DM/Fa.) | 11 | 0 | 0 | 0 | 427 | 7 504 |
| = Gesamteinkommen (DM/Familie)..... | 68 051 | 57 521 | 27 687 | 36 782 | 29 607 | 53 007 |
| Gesamteinkommen (DM/Fam.-AK)..... | 50 955 | 43 780 | 18 210 | 33 388 | 19 228 | 31 792 |
| Eigen- | | | | | | |
| kapital | | | | | | |
| Eigenkapitalveränderung (± DM/ha LF) | 199 | 486 | 128 | 127 | 98 | 99 |
| Eigenkapitalv. (± % des Anfangwertes)..... | 5,3 | 14,4 | 2,8 | 2,8 | 2,0 | 2,2 |
| Aktiv- | | | | | | |
| kapital | | | | | | |
| Boden und Wirtschaftsgebäude (DM/ha LF) | 3 589 | 3 247 | 3 650 | 3 995 | 3 517 | 3 164 |
| Vieh (DM/ha LF) | 931 | 832 | 2 109 | 2 001 | 1 841 | 1 856 |
| Maschinen und Geräte (DM/ha LF) | 896 | 1 067 | 970 | 526 | 1 017 | 951 |
| Umlaufkapital (DM/ha LF) | 1 066 | 1 173 | 996 | 640 | 1 148 | 1 278 |
| Aktivkapital (DM/ha LF)..... | 6 482 | 6 319 | 7 725 | 7 163 | 7 523 | 7 249 |
| Aktivkapital (DM/AK)..... | 132 014 | 142 648 | 138 946 | 215 755 | 135 064 | 165 889 |
| Investitionen | | | | | | |
| (DM/ha LF) | | | | | | |
| Wirtschaftsgebäude..... | 143 | 49 | 176 | 26 | 184 | 82 |
| Maschinen und Geräte | 274 | 417 | 336 | 161 | 279 | 242 |
| Vieh | -55 | -30 | 88 | 33 | 107 | 132 |
| Bruttoinvestitionen ¹⁾ | 362 | 436 | 601 | 220 | 569 | 456 |
| Nettoinvestitionen | 101 | 206 | 330 | 78 | 306 | 170 |
| Fremd- | | | | | | |
| kapital | | | | | | |
| (DM/ha LF) | | | | | | |
| Kurzfristige Verbindlichkeiten..... | 726 | 1 080 | 618 | 745 | 469 | 652 |
| Mittelfristige Verbindlichkeiten | 115 | 103 | 62 | 91 | 49 | 229 |
| Langfristige Verbindlichkeiten..... | 573 | 747 | 1 743 | 769 | 1 322 | 1 250 |
| Renten..... | 282 | 399 | 285 | 219 | 290 | 383 |
| Verbindlichkeiten | 1 696 | 2 329 | 2 708 | 1 824 | 2 131 | 2 515 |
| Ertrags- | | | | | | |
| Aufwandsrechnung | | | | | | |
| gemäß § 4 LwG | | | | | | |
| Vergleichsertrag ⁷⁾ (DM/ha LF)..... | 3 051 | 3 492 | 2 930 | 2 142 | 3 122 | 3 975 |
| Vergleichs-Sachaufwand ⁸⁾ (DM/ha LF)..... | 2 034 | 2 232 | 1 950 | 1 356 | 2 081 | 2 738 |
| Vergleichslohn ⁹⁾ (DM/ha LF) | 969 | 916 | 1 080 | 731 | 1 090 | 885 |
| Zinsansatz (DM/ha LF)..... | 227 | 221 | 270 | 251 | 263 | 254 |
| Vergleichsaufwand (DM/ha LF)..... | 3 230 | 3 370 | 3 300 | 2 337 | 3 434 | 3 876 |
| Ertrags-Aufwandsdifferenz (DM/ha LF)..... | - 179 | 122 | - 370 | - 195 | - 312 | 98 |
| Abstand ¹⁰⁾ (%) | -15,0 | 10,8 | -27,4 | -19,8 | -23,1 | 8,6 |

Erläuterung der Fußnoten auf Seite 26

Ergebnisse nach Wirtschaftsgebieten

Ostheide

Wirtschaftsjahr 1972/73

| Betriebssystemgruppe | | M | M | |
|---|--|---|----------|--------|
| Größenklasse | | 20 bis 50 | 50 u. m. | |
| Faktor- ausstattung | Zahl der Betriebe | 22 | 38 | |
| | Standardbetriebseinkommen (1000 DM/Betrieb) | 39,2 | 79,0 | |
| | landwirtschaftlich genutzte Fläche (ha/LF)..... | 35,28 | 69,19 | |
| | darunter: Grünland (% LF) | 25,9 | 21,5 | |
| | Nutzviehbesatz (GV/100 ha LF) | 66,0 | 60,4 | |
| | AK je Betrieb (AK/BT) | 1,91 | 3,13 | |
| | AK-Besatz (AK/100 ha LF) | 5,40 | 4,52 | |
| | Einheitswert (DM/ha LF) | 1 261 | 1 501 | |
| Ertrag, Aufwand (DM/ha LF) | Bodenerzeugnisse..... | 1 346 | 1 549 | |
| | Tierische Erzeugnisse | 1 545 | 1 270 | |
| | Betriebsertrag | 3 174 | 3 169 | |
| | Sachaufwand..... | 1 993 | 1 894 | |
| | Betriebsaufwand..... | 2 173 | 2 298 | |
| Einkommensrechnung | Einkommensrechnung I ⁴⁾ | | | |
| | Betrieb | Betriebseinkommen (DM/AK)..... | 20 927 | 27 105 |
| | | Arbeitsertrag (DM/AK) | 16 082 | 21 478 |
| | | Reinertrag (DM/ha LF) | 368 | 536 |
| | Einkommensrechnung II ⁵⁾ | | | |
| | Unternehmen | Betriebseinkommen (DM/Betrieb)..... | 39 869 | 84 762 |
| | | - Fremdlohnaufwand (DM/Betrieb) | 4 573 | 24 521 |
| | | - Pachtufwand (DM/Unternehmen) | 1 143 | 4 482 |
| | | - Fremdkapitalzinsen (DM/Untern.) | 2 899 | 8 321 |
| | | + Pacht- u. Zinserträge (DM/Untern.) | 771 | 1 779 |
| | | + vom Verpächter getr. Aufw. (DM/Untern.) | 234 | 482 |
| | | = Gewinn (DM/Unternehmen) | 32 259 | 49 698 |
| | Unternehmerfamilie | Gewinn (DM/Fam.-AK)..... | 21 514 | 39 040 |
| | | Einkommensrechnung III ⁶⁾ | | |
| | | Gewinn (DM/Unternehmen) | 32 259 | 49 698 |
| + Einkünfte aus selbst. Tätigkeit (DM/Fam.) | | 0 | 0 | |
| + Einkünfte aus unselfst. Tätigk. (DM/Fam.) | | 940 | 686 | |
| + Renten (DM/Familie) | | 0 | 27 | |
| + sonstige Einkünfte (DM/Familie) | | 315 | 1 364 | |
| - Aufw. f. selbst./unselfst. Tätigk. (DM/Fa.) | 0 | 0 | | |
| = Gesamteinkommen (DM/Familie) | 33 513 | 51 775 | | |
| | Gesamteinkommen (DM/Fam.-AK) | 22 019 | 40 256 | |
| Eigen- kapital | Eigenkapitalveränderung (± DM/ha LF) | 317 | 256 | |
| | Eigenkapitalv. (± % des Anfangwertes)..... | 7,2 | 6,4 | |
| Aktiv- kapital | Boden und Wirtschaftsgebäude (DM/ha LF) ... | 4 185 | 4 278 | |
| | Vieh (DM/ha LF) | 1 020 | 933 | |
| | Maschinen und Geräte (DM/ha LF) | 1 049 | 991 | |
| | Umlaufkapital (DM/ha LF) | 1 221 | 1 065 | |
| | Aktivkapital (DM/ha LF)..... | 7 475 | 7 267 | |
| | Aktivkapital (DM/AK)..... | 138 417 | 160 783 | |
| Investitionen (DM/ha LF) | Wirtschaftsgebäude..... | 68 | 67 | |
| | Maschinen und Geräte | 371 | 312 | |
| | Vieh | - 1 | 52 | |
| | Bruttoinvestitionen ¹⁾ | 439 | 432 | |
| | Nettoinvestitionen | 177 | 181 | |
| Fremd- kapital (DM/ha LF) | Kurzfristige Verbindlichkeiten..... | 541 | 678 | |
| | Mittelfristige Verbindlichkeiten | 187 | 332 | |
| | Langfristige Verbindlichkeiten..... | 693 | 742 | |
| | Renten..... | 323 | 432 | |
| | Verbindlichkeiten | 1 743 | 2 185 | |
| Ertrags- Aufwandsrechnung gemäß § 4 LwG | Vergleichsertrag ⁷⁾ (DM/ha LF)..... | 3 188 | 3 179 | |
| | Vergleichs-Sachaufwand ⁸⁾ (DM/ha LF)..... | 2 059 | 1 958 | |
| | Vergleichslohn ⁹⁾ (DM/ha LF) | 1 020 | 927 | |
| | Zinsansatz (DM/ha LF)..... | 262 | 254 | |
| | Vergleichsaufwand (DM/ha LF)..... | 3 341 | 3 140 | |
| | Ertrags-Aufwandsdifferenz (DM/ha LF)..... | - 153 | 39 | |
| | Abstand ¹⁰⁾ (%) | - 12,0 | 3,3 | |

Erläuterung der Fußnoten auf Seite 26

Ergebnisse nach Wirtschaftsgebieten

Wirtschaftsjahr 1972/73

Braunschweig-Hildesheimer Lößböden

| Betriebssystemgruppe | M | M |
|--|-----------|-------------|
| Größenklasse | 20 bis 50 | 50 und mehr |
| Faktor- ausstattung | | |
| Zahl der Betriebe | 61 | 59 |
| Standardbetriebseinkommen (1000 DM/Betrieb) | 37,2 | 76,1 |
| landwirtschaftlich genutzte Fläche (ha/LF)..... | 31,29 | 64,51 |
| darunter: Grünland (% LF) | 7,7 | 5,4 |
| Nutzviehbesatz (GV/100 ha LF) | 40,6 | 26,0 |
| AK je Betrieb (AK/BT) | 1,83 | 2,93 |
| AK-Besatz (AK/100 ha LF) | 5,85 | 4,54 |
| Einheitswert (DM/ha LF) | 2 340 | 2 309 |
| Ertrag, Aufwand (DM/ha LF) | | |
| Bodenerzeugnisse | 1 690 | 1 823 |
| Tierische Erzeugnisse | 1 076 | 901 |
| Betriebsertrag | 3 049 | 2 959 |
| Sachaufwand | 1 844 | 1 721 |
| Betriebsaufwand | 2 106 | 2 176 |
| Betrieb | | |
| Einkommensrechnung I ⁴⁾ | | |
| Betriebseinkommen (DM/AK) | 19 207 | 25 500 |
| Arbeitsertrag (DM/AK) | 14 176 | 19 576 |
| Reinertrag (DM/ha LF) | 265 | 383 |
| Einkommensrechnung Unternehmen | | |
| Einkommensrechnung II ⁵⁾ | | |
| Betriebseinkommen (DM/Betrieb) | 35 161 | 74 686 |
| - Fremdlohnaufwand (DM/Betrieb) | 5 651 | 24 176 |
| - Pacht- u. Zinserträge (DM/Unternehmen) | 2 884 | 5 402 |
| - Fremdkapitalzinsen (DM/Untern.) | 2 473 | 4 786 |
| + Pacht- u. Zinserträge (DM/Untern.) | 818 | 2 743 |
| + vom Verpächter getr. Aufw. (DM/Untern.) | 368 | 812 |
| = Gewinn (DM/Unternehmen) | 25 340 | 43 878 |
| Gewinn (DM/Fam.-AK) | 19 944 | 35 986 |
| Einkommensrechnung III⁶⁾ | | |
| Gewinn (DM/Unternehmen) | 25 340 | 43 878 |
| + Einkünfte aus selbst. Tätigkeit (DM/Fam.) | 52 | 11 |
| + Einkünfte aus unselfst. Tätigk. (DM/Fam.) | 1 324 | 0 |
| + Renten (DM/Familie) | 141 | 114 |
| + sonstige Einkünfte (DM/Familie) | 8 437 | 3 227 |
| - Aufw. f. selbst./unselfst. Tätigk. (DM/Fa.) | 0 | 6 |
| = Gesamteinkommen (DM/Familie) | 35 294 | 47 223 |
| Gesamteinkommen (DM/Fam.-AK) | 26 969 | 38 709 |
| Eigen- kapital | | |
| Eigenkapitalveränderung (± DM/ha LF) | 84 | 79 |
| Eigenkapitalv. (± % des Anfangwertes) | 1,9 | 1,8 |
| Aktiv- kapital | | |
| Boden und Wirtschaftsgebäude (DM/ha LF) ... | 5 461 | 5 138 |
| Vieh (DM/ha LF) | 626 | 395 |
| Maschinen und Geräte (DM/ha LF) | 1 100 | 1 090 |
| Umlaufkapital (DM/ha LF) | 1 222 | 1 060 |
| Aktivkapital (DM/ha LF) | 8 409 | 7 684 |
| Aktivkapital (DM/AK) | 143 745 | 169 255 |
| Investitionen (DM/ha LF) | | |
| Wirtschaftsgebäude | 26 | 42 |
| Maschinen und Geräte | 250 | 303 |
| Vieh | 20 | -26 |
| Bruttoinvestitionen ⁷⁾ | 295 | 320 |
| Nettoinvestitionen | 29 | 53 |
| Fremd- kapital (DM/ha LF) | | |
| Kurzfristige Verbindlichkeiten | 560 | 556 |
| Mittelfristige Verbindlichkeiten | 316 | 206 |
| Langfristige Verbindlichkeiten | 827 | 748 |
| Renten | 333 | 293 |
| Verbindlichkeiten | 2 035 | 1 804 |
| Ertrags- Aufwandsrechnung gemäß § 4 LwG | | |
| Vergleichsertrag ⁷⁾ (DM/ha LF) | 3 060 | 2 963 |
| Vergleichs-Sachaufwand ⁸⁾ (DM/ha LF) | 1 941 | 1 815 |
| Vergleichslohn ⁹⁾ (DM/ha LF) | 1 117 | 929 |
| Zinsansatz (DM/ha LF) | 294 | 269 |
| Vergleichsaufwand (DM/ha LF) | 3 352 | 3 013 |
| Ertrags-Aufwandsdifferenz (DM/ha LF) | - 292 | - 50 |
| Abstand ¹⁰⁾ (%) | - 20,7 | - 4,2 |

Erläuterung der Fußnoten auf Seite 26

Ergebnisse nach Wirtschaftsgebieten

Leinebergland

Wirtschaftsjahr 1972/73

| Betriebssystemgruppe | | M | M | F | XLA |
|--|--|-----------|-------------|-----------|-----------|
| Größenklasse | | 20 bis 50 | 50 und mehr | 20 bis 50 | 20 bis 50 |
| Faktor- auslastung | Zahl der Betriebe | 55 | 29 | 22 | 33 |
| | Standardbetriebseinkommen (1000 DM/Betrieb) | 34,9 | 81,1 | 34,6 | 32,7 |
| | landwirtschaftlich genutzte Fläche (ha/LF)..... | 31,24 | 70,23 | 31,82 | 26,33 |
| | darunter: Grünland (% LF)..... | 17,8 | 8,2 | 41,1 | 29,1 |
| | Nutzviehbesatz (GV/100 ha LF) | 71,8 | 43,8 | 122,7 | 119,4 |
| | AK je Betrieb (AK/BT)..... | 1,56 | 2,71 | 1,87 | 1,72 |
| | AK-Besatz (AK/100 ha LF)..... | 4,98 | 3,86 | 5,87 | 6,54 |
| | Einheitswert (DM/ha LF) | 1 834 | 1 865 | 1 352 | 1 692 |
| Ertrag, Aufwand (DM/ha LF) | Bodenerzeugnisse..... | 965 | 1 325 | 383 | 525 |
| | Tierische Erzeugnisse | 1 606 | 1 403 | 2 349 | 2 383 |
| | Betriebsertrag | 2 923 | 2 998 | 3 090 | 3 293 |
| | Sachaufwand..... | 1 907 | 1 817 | 1 921 | 1 987 |
| | Betriebsaufwand..... | 2 048 | 2 146 | 2 048 | 2 140 |
| Einkommensrechnung | Betrieb | | | | |
| | Einkommensrechnung I ⁴⁾ | | | | |
| | Betriebseinkommen (DM/AK)..... | 19 097 | 28 854 | 18 952 | 19 016 |
| | Arbeitsbeitrag (DM/AK)..... | 13 160 | 22 103 | 13 703 | 13 950 |
| | Reinertrag (DM/ha LF)..... | 226 | 491 | 292 | 393 |
| | Unternehmen | | | | |
| | Einkommensrechnung II ⁵⁾ | | | | |
| | Betriebseinkommen (DM/Betrieb)..... | 29 706 | 78 222 | 35 397 | 32 742 |
| | - Fremdlohnaufwand (DM/Betrieb)..... | 2 387 | 18 424 | 2 237 | 2 376 |
| | - Pacht- u. Zinserträge (DM/Unternehmen)..... | 3 257 | 7 175 | 2 487 | 2 262 |
| - Fremdkapitalzinsen (DM/Unternehmen)..... | 3 160 | 5 317 | 4 532 | 2 160 | |
| + Pacht- u. Zinserträge (DM/Unternehmen)..... | 504 | 2 147 | 431 | 203 | |
| + vom Verpächter getr. Aufw. (DM/Unternehmen)..... | 535 | 1 162 | 543 | 525 | |
| = Gewinn (DM/Unternehmen)..... | 21 941 | 50 616 | 27 116 | 26 672 | |
| Gewinn (DM/Fam.-AK)..... | 17 008 | 42 645 | 16 743 | 19 007 | |
| Unternehmerfamilie | | | | | |
| Einkommensrechnung III ⁶⁾ | | | | | |
| Gewinn (DM/Unternehmen)..... | 21 941 | 50 616 | 27 116 | 26 672 | |
| + Einkünfte aus selbst. Tätigkeit (DM/Fam.)..... | 0 | 0 | 0 | 575 | |
| + Einkünfte aus unselbst. Tätigk. (DM/Fam.)..... | 1 794 | 0 | 0 | 1 636 | |
| + Renten (DM/Familie)..... | 76 | 0 | 227 | 110 | |
| + sonstige Einkünfte (DM/Familie)..... | 1 732 | 5 013 | 791 | 133 | |
| - Aufw. f. selbst./unselbst. Tätigk. (DM/Fa.)..... | 124 | 0 | 0 | 327 | |
| = Gesamteinkommen (DM/Familie)..... | 25 419 | 55 629 | 28 133 | 28 799 | |
| Gesamteinkommen (DM/Fam.-AK)..... | 18 690 | 46 869 | 17 371 | 19 090 | |
| Eigen- kapital | Eigenkapitalveränderung (± DM/ha LF)..... | -31 | 23 | 175 | 156 |
| | Eigenkapitalv. (± % des Anfangwertes)..... | -0,8 | 0,6 | 4,1 | 2,8 |
| Aktiv- kapital | Boden und Wirtschaftsgebäude (DM/ha LF) ... | 5 098 | 4 689 | 4 450 | 4 861 |
| | Vieh (DM/ha LF) | 1 110 | 655 | 1 928 | 1 844 |
| | Maschinen und Geräte (DM/ha LF) | 1 116 | 1 092 | 1 280 | 1 542 |
| | Umlaufkapital (DM/ha LF) | 1 124 | 1 009 | 1 145 | 1 219 |
| | Aktivkapital (DM/ha LF)..... | 8 448 | 7 445 | 8 802 | 9 465 |
| Aktivkapital (DM/AK)..... | 169 641 | 192 875 | 149 955 | 144 727 | |
| Investitionen (DM/ha LF) | Wirtschaftsgebäude..... | 66 | 26 | 59 | 72 |
| | Maschinen und Geräte | 296 | 350 | 301 | 394 |
| | Vieh | 53 | -12 | 52 | 88 |
| | Bruttoinvestitionen ¹⁾ | 414 | 364 | 412 | 554 |
| | Nettoinvestitionen | 130 | 74 | 109 | 214 |
| Fremd- kapital (DM/ha LF) | Kurzfristige Verbindlichkeiten..... | 525 | 471 | 814 | 510 |
| | Mittelfristige Verbindlichkeiten | 170 | 191 | 175 | 148 |
| | Langfristige Verbindlichkeiten..... | 1 838 | 1 046 | 1 947 | 1 368 |
| | Renten..... | 427 | 537 | 337 | 289 |
| | Verbindlichkeiten | 2 960 | 2 246 | 3 273 | 2 316 |
| Ertrags- Aufwandsrechnung gemäß § 4 LwG | Vergleichsertrag ⁷⁾ (DM/ha LF)..... | 2 942 | 3 004 | 3 114 | 3 320 |
| | Vergleichs-Sachaufwand ⁸⁾ (DM/ha LF)..... | 1 987 | 1 900 | 1 991 | 2 062 |
| | Vergleichslohn ⁹⁾ (DM/ha LF)..... | 980 | 801 | 1 157 | 1 274 |
| | Zinsansatz (DM/ha LF)..... | 296 | 261 | 308 | 331 |
| | Vergleichsaufwand (DM/ha LF)..... | 3 262 | 2 962 | 3 456 | 3 668 |
| | Ertrags-Aufwandsdifferenz (DM/ha LF)..... | - 320 | 43 | - 342 | - 348 |
| | Abstand ¹⁰⁾ (%)..... | -25,1 | 4,0 | -23,3 | -21,7 |

Erläuterung der Fußnoten auf Seite 26

Ergebnisse nach Wirtschaftsgebieten

Wirtschaftsjahr 1972/73

Hellweg-Börde, Südostwestfalen

| Betriebssystemgruppe | M | M | F | F | V |
|--|-----------|----------|----------|-----------|-----------|
| Größenklasse | 20 bis 50 | 50 u. m. | unter 20 | 20 bis 50 | 20 bis 50 |
| Faktor- | | | | | |
| ausstattung | | | | | |
| Zahl der Betriebe | 37 | 27 | 12 | 30 | 12 |
| Standardbetriebseinkommen (1000 DM/Betrieb) | 37,1 | 72,0 | 15,9 | 30,9 | 35,0 |
| landwirtschaftlich genutzte Fläche (ha/LF)..... | 37,22 | 58,35 | 16,02 | 24,74 | 17,93 |
| darunter: Grünland (% LF)..... | 17,5 | 10,0 | 46,0 | 41,5 | 19,5 |
| Nutzviehbesatz (GV/100 ha LF)..... | 65,3 | 66,2 | 128,7 | 155,5 | 162,9 |
| AK je Betrieb (AK/BT)..... | 1,86 | 2,43 | 1,84 | 1,63 | 1,67 |
| AK-Besatz (AK/100 ha LF)..... | 4,99 | 4,17 | 11,49 | 6,60 | 9,34 |
| Einheitswert (DM/ha LF)..... | 2 011 | 1 871 | 1 457 | 1 409 | 1 737 |
| Ertrag- | | | | | |
| Aufwand | | | | | |
| (DM/ha LF) | | | | | |
| Bodenerzeugnisse..... | 704 | 926 | 59 | 224 | 342 |
| Tierische Erzeugnisse | 1 708 | 2 304 | 2 572 | 2 996 | 6 549 |
| Betriebsertrag | 2 731 | 3 517 | 3 087 | 3 576 | 7 157 |
| Sachaufwand..... | 1 865 | 2 449 | 1 713 | 2 220 | 5 572 |
| Betriebsaufwand..... | 2 081 | 2 833 | 1 802 | 2 316 | 5 769 |
| Einkommensrechnung I⁴⁾ | | | | | |
| Betrieb | | | | | |
| Betriebseinkommen (DM/AK)..... | 16 342 | 24 440 | 11 511 | 19 638 | 16 240 |
| Arbeitsertrag (DM/AK)..... | 10 435 | 17 140 | 8 612 | 14 543 | 11 421 |
| Reinertrag (DM/ha LF)..... | 39 | 313 | - 103 | 386 | 327 |
| Einkommensrechnung II⁵⁾ | | | | | |
| Unternehmen | | | | | |
| Betriebseinkommen (DM/Betrieb)..... | 30 349 | 59 466 | 21 187 | 32 065 | 27 195 |
| - Fremdlohnaufwand (DM/Betrieb)..... | 6 163 | 19 580 | 591 | 900 | 2 302 |
| - Pachtaufwand (DM/Unternehmen)..... | 970 | 3 381 | 821 | 2 038 | 1 017 |
| - Fremdkapitalzinsen (DM/Unternehmen)..... | 2 314 | 3 490 | 436 | 1 311 | 1 586 |
| + Pacht- u. Zinserträge (DM/Unternehmen)..... | 854 | 1 879 | 28 | 60 | 947 |
| + vom Verpächter getr. Aufw. (DM/Unternehmen)..... | 26 | 325 | 40 | 86 | 46 |
| = Gewinn (DM/Unternehmen)..... | 21 782 | 35 219 | 19 405 | 27 961 | 23 283 |
| Gewinn (DM/Fam.-AK)..... | 16 213 | 32 983 | 11 053 | 18 258 | 16 671 |
| Einkommensrechnung III⁶⁾ | | | | | |
| Unternehmerfamilie | | | | | |
| Gewinn (DM/Unternehmen)..... | 21 782 | 35 219 | 19 405 | 27 961 | 23 283 |
| + Einkünfte aus selbst. Tätigkeit (DM/Fam.)..... | 542 | 0 | 0 | 0 | 0 |
| + Einkünfte aus unselbst. Tätigk. (DM/Fam.)..... | 456 | 0 | 0 | 94 | 434 |
| + Renten (DM/Familie)..... | 337 | 680 | 440 | 548 | 95 |
| + sonstige Einkünfte (DM/Familie)..... | 625 | 1 038 | 0 | 1 742 | 499 |
| - Aufw. f. selbst./unselbst. Tätigk. (DM/Fa.)..... | 650 | 0 | 0 | 0 | 0 |
| = Gesamteinkommen (DM/Familie)..... | 23 093 | 36 937 | 19 845 | 30 345 | 24 310 |
| Gesamteinkommen (DM/Fam.-AK)..... | 17 127 | 34 592 | 11 304 | 19 812 | 17 386 |
| Eigen- | | | | | |
| kapital | | | | | |
| Eigenkapitalveränderung (± DM/ha LF)..... | - 175 | 227 | 289 | 267 | 144 |
| Eigenkapitalv. (± % des Anfangwertes)..... | - 2,9 | 3,6 | 4,2 | 4,4 | 2,2 |
| Aktiv- | | | | | |
| kapital | | | | | |
| Boden und Wirtschaftsgebäude (DM/ha LF) ... | 5 192 | 4 943 | 4 690 | 4 489 | 5 275 |
| Vieh (DM/ha LF)..... | 1 002 | 983 | 2 017 | 2 429 | 2 333 |
| Maschinen und Geräte (DM/ha LF)..... | 1 145 | 1 497 | 1 394 | 1 366 | 2 198 |
| Umlaufkapital (DM/ha LF)..... | 1 083 | 1 274 | 1 417 | 1 322 | 3 053 |
| Aktivkapital (DM/ha LF)..... | 8 422 | 8 697 | 9 519 | 9 607 | 12 860 |
| Aktivkapital (DM/AK)..... | 168 785 | 208 572 | 82 843 | 145 555 | 137 683 |
| Investitionen | | | | | |
| (DM/ha LF) | | | | | |
| Wirtschaftsgebäude..... | 35 | 38 | 65 | 275 | 486 |
| Maschinen und Geräte..... | 183 | 328 | 310 | 315 | 466 |
| Vieh..... | 26 | - 36 | 131 | 83 | - 220 |
| Bruttoinvestitionen ¹⁾ | 245 | 329 | 506 | 672 | 733 |
| Nettoinvestitionen..... | - 13 | 61 | 218 | 355 | 199 |
| Fremd- | | | | | |
| kapital | | | | | |
| (DM/ha LF) | | | | | |
| Kurzfristige Verbindlichkeiten..... | 582 | 496 | 186 | 325 | 339 |
| Mittelfristige Verbindlichkeiten..... | 97 | 181 | 191 | 138 | 407 |
| Langfristige Verbindlichkeiten..... | 448 | 571 | 1 055 | 2 118 | 5 157 |
| Renten..... | 410 | 271 | 135 | 252 | 469 |
| Verbindlichkeiten..... | 1 536 | 1 519 | 1 568 | 2 833 | 6 372 |
| Ertrags- | | | | | |
| Aufwandsrechnung | | | | | |
| gemäß § 4 LwG | | | | | |
| Vergleichsertrag ⁷⁾ (DM/ha LF)..... | 2 744 | 3 524 | 3 121 | 3 600 | 7 179 |
| Vergleichs-Sachaufwand ⁸⁾ (DM/ha LF)..... | 1 936 | 2 520 | 1 780 | 2 292 | 5 665 |
| Vergleichslohn ⁹⁾ (DM/ha LF)..... | 975 | 891 | 2 018 | 1 299 | 1 806 |
| Zinsansatz (DM/ha LF)..... | 295 | 304 | 333 | 336 | 450 |
| Vergleichsaufwand (DM/ha LF)..... | 3 205 | 3 715 | 4 131 | 3 928 | 7 921 |
| Ertrags-Aufwandsdifferenz (DM/ha LF)..... | - 461 | - 190 | - 1 011 | - 328 | - 742 |
| Abstand ¹⁰⁾ (%)..... | - 36,3 | - 15,9 | - 43,0 | - 20,0 | - 32,9 |

Erläuterung der Fußnoten auf Seite 26

Ergebnisse nach Wirtschaftsgebieten

Hellweg-Börde, Südostwestfalen

Wirtschaftsjahr 1972/73

| Betriebssystemgruppe | | XLA | XLA | XLA |
|---|--|----------|-----------|-------------|
| Größenklasse | | unter 20 | 20 bis 50 | 50 und mehr |
| Faktor- auslastung | Zahl der Betriebe | 21 | 45 | 10 |
| | Standardbetriebseinkommen (1000 DM/Betrieb) | 16,1 | 31,4 | 67,8 |
| | landwirtschaftlich genutzte Fläche (ha/ LF)..... | 13,42 | 23,93 | 49,81 |
| | darunter: Grünland (% LF) | 35,3 | 26,5 | 26,6 |
| | Nutzviehbesatz (GV/100 ha LF) | 134,9 | 133,5 | 134,5 |
| | AK je Betrieb (AK/BT) | 1,61 | 1,75 | 3,43 |
| | AK-Besatz (AK/100 ha LF) | 11,97 | 7,30 | 6,89 |
| | Einheitswert (DM/ha LF) | 1 759 | 1 901 | 1 937 |
| Ertrag, Aufwand (DM/ha LF) | Bodenerzeugnisse..... | 210 | 409 | 643 |
| | Tierische Erzeugnisse | 3 030 | 3 175 | 3 007 |
| | Betriebsertrag | 3 605 | 3 950 | 4 076 |
| | Sachaufwand..... | 2 066 | 2 450 | 2 839 |
| | Betriebsaufwand..... | 2 144 | 2 624 | 3 417 |
| Betrieb | Einkommensrechnung I ⁴⁾ | | | |
| | Betriebseinkommen (DM/AK)..... | 12 432 | 19 806 | 17 242 |
| | Arbeitsbeitrag (DM/AK)..... | 9 299 | 14 749 | 12 363 |
| | Reinertrag (DM/ha LF)..... | - 113 | 437 | 223 |
| Einkommensrechnung Unternehmen | Einkommensrechnung II ⁵⁾ | | | |
| | Betriebseinkommen (DM/Betrieb)..... | 19 972 | 34 601 | 59 174 |
| | - Fremdlohnaufwand (DM/Betrieb)..... | 361 | 2 888 | 26 354 |
| | - Pachtufwand (DM/Unternehmen)..... | 931 | 1 422 | 2 487 |
| | - Fremdkapitalzinsen (DM/Untern.)..... | 947 | 2 033 | 3 317 |
| | + Pacht- u. Zinserträge (DM/Untern.)..... | 75 | 195 | 408 |
| | + vom Verpächter getr. Aufw. (DM/Untern.) | 108 | 89 | 771 |
| | = Gewinn (DM/Unternehmen)..... | 17 916 | 28 541 | 28 196 |
| Einkommensrechnung Unternehmerfamilie | Einkommensrechnung III ⁶⁾ | | | |
| | Gewinn (DM/Unternehmen)..... | 17 916 | 28 541 | 28 196 |
| | + Einkünfte aus selbst. Tätigkeit (DM/Fam.) | 0 | 343 | 0 |
| | + Einkünfte aus unselbst. Tätigk. (DM/Fam.) | 2 110 | 0 | 2 670 |
| | + Renten (DM/Familie)..... | 155 | 404 | 93 |
| | + sonstige Einkünfte (DM/Familie)..... | 0 | 625 | 1 466 |
| | - Aufw. f. selbst./unselbst. Tätigk. (DM/Fa.) | 40 | 0 | 1 780 |
| | = Gesamteinkommen (DM/Familie)..... | 20 142 | 29 913 | 30 645 |
| | Gesamteinkommen (DM/Fam.-AK)..... | 12 620 | 21 135 | 22 020 |
| Eigen- kapital | Eigenkapitalveränderung (± DM/ha LF) | 203 | 141 | - 54 |
| | Eigenkapitalv. (± % des Anfangwertes)..... | 2,4 | 1,9 | - 0,7 |
| Aktiv- kapital | Boden und Wirtschaftsgebäude (DM/ha LF) ... | 5 256 | 5 299 | 4 884 |
| | Vieh (DM/ha LF) | 2 052 | 2 049 | 2 070 |
| | Maschinen und Geräte (DM/ha LF) | 1 665 | 1 677 | 1 136 |
| | Umlaufkapital (DM/ha LF) | 1 742 | 1 522 | 1 517 |
| | Aktivkapital (DM/ha LF)..... | 10 714 | 10 547 | 9 606 |
| | Aktivkapital (DM/AK)..... | 89 511 | 144 478 | 139 422 |
| Investitionen (DM/ha LF) | Wirtschaftsgebäude..... | 60 | 121 | 105 |
| | Maschinen und Geräte | 271 | 372 | 524 |
| | Vieh | 41 | 74 | 132 |
| | Bruttoinvestitionen ⁷⁾ | 373 | 567 | 762 |
| | Nettoinvestitionen | - 2 | 232 | 484 |
| Fremd- kapital (DM/ha LF) | Kurzfristige Verbindlichkeiten..... | 292 | 524 | 891 |
| | Mittelfristige Verbindlichkeiten..... | 205 | 209 | 151 |
| | Langfristige Verbindlichkeiten..... | 1 104 | 812 | 287 |
| | Renten..... | 262 | 386 | 54 |
| | Verbindlichkeiten | 1 863 | 1 931 | 1 382 |
| Ertrags- Aufwandsrechnung gemäß § 4 LwG | Vergleichsertrag ⁷⁾ (DM/ha LF)..... | 3 639 | 3 978 | 4 099 |
| | Vergleichs-Sachaufwand ⁸⁾ (DM/ha LF)..... | 2 133 | 2 521 | 2 908 |
| | Vergleichslohn ⁹⁾ (DM/ha LF)..... | 2 178 | 1 419 | 1 395 |
| | Zinsansatz (DM/ha LF)..... | 375 | 369 | 336 |
| | Vergleichsaufwand (DM/ha LF)..... | 4 686 | 4 309 | 4 639 |
| | Ertrags-Aufwandsdifferenz (DM/ha LF)..... | - 1 047 | - 331 | - 540 |
| | Abstand ¹⁰⁾ (%)..... | - 41,0 | - 18,5 | - 31,2 |

Erläuterung der Fußnoten auf Seite 26

Ergebnisse nach Wirtschaftsgebieten

Wirtschaftsjahr 1972/73

Münsterland

| Betriebssystemgruppe | F | F | XLA |
|--|----------|-----------|-----------|
| Größenklasse | unter 20 | 20 bis 50 | 20 bis 50 |
| Faktor- ausstattung | | | |
| Zahl der Betriebe | 19 | 42 | 26 |
| Standardbetriebeinkommen (1000 DM/Betrieb) | 18,0 | 34,8 | 35,0 |
| landwirtschaftlich genutzte Fläche (ha/LF)..... | 16,55 | 31,49 | 28,30 |
| darunter: Grünland (% LF) | 48,3 | 53,9 | 38,9 |
| Nutzviehbesatz (GV/100 ha LF) | 151,9 | 156,6 | 149,1 |
| AK je Betrieb (AK/BT) | 1,97 | 1,98 | 1,81 |
| AK-Besatz (AK/100 ha LF) | 11,91 | 6,30 | 6,41 |
| Einheitswert (DM/ha LF) | 1 265 | 1 046 | 1 068 |
| Ertrag- Aufwand (DM/ha LF) | | | |
| Bodenerzeugnisse | 70 | 70 | 103 |
| Tierische Erzeugnisse | 2 875 | 3 163 | 3 733 |
| Betriebsertrag | 3 395 | 3 631 | 4 263 |
| Sachaufwand | 2 012 | 2 335 | 2 949 |
| Betriebsaufwand | 2 087 | 2 448 | 3 069 |
| Betrieb | | | |
| Einkommensrechnung I⁴⁾ | | | |
| Betriebseinkommen (DM/AK) | 11 127 | 19 871 | 19 557 |
| Arbeitsbeitrag (DM/AK) | 8 366 | 15 121 | 14 804 |
| Reinertrag (DM/ha LF) | - 156 | 374 | 359 |
| Einkommensrechnung II⁵⁾ | | | |
| Betriebseinkommen (DM/Betrieb) | 21 937 | 39 419 | 35 480 |
| - Fremdlohnaufwand (DM/Betrieb) | 287 | 2 162 | 1 680 |
| - Pachtufwand (DM/Unternehmen) | 1 416 | 1 731 | 1 496 |
| - Fremdkapitalzinsen (DM/Untern.) | 1 362 | 2 292 | 2 673 |
| + Pacht- u. Zinserträge (DM/Untern.) | 139 | 476 | 219 |
| + vom Verpächter getr. Aufw. (DM/Untern.) | 119 | 70 | 56 |
| = Gewinn (DM/Unternehmen) | 19 129 | 33 780 | 29 905 |
| Gewinn (DM/Fam.-AK) | 9 760 | 20 552 | 18 936 |
| Einkommensrechnung III⁶⁾ | | | |
| Gewinn (DM/Unternehmen) | 19 129 | 33 780 | 29 905 |
| + Einkünfte aus selbst. Tätigkeit (DM/Fam.) | 945 | 71 | 0 |
| + Einkünfte aus unselfst. Tätigk. (DM/Fam.) | 0 | 66 | 0 |
| + Renten (DM/Familie) | 37 | 44 | 0 |
| + sonstige Einkünfte (DM/Familie) | 1 156 | 468 | 511 |
| - Aufw. f. selbst./unselfst. Tätigk. (DM/Fa.) | 0 | 0 | 0 |
| = Gesamteinkommen (DM/Familie) | 21 268 | 34 430 | 30 416 |
| Gesamteinkommen (DM/Fam.-AK) | 10 840 | 20 935 | 19 259 |
| Eigen- kapital | | | |
| Eigenkapitalveränderung (± DM/ha LF) | 382 | 88 | 411 |
| Eigenkapitalv. (± % des Anfangwertes) | 5,7 | 1,4 | 6,7 |
| Aktiv- kapital | | | |
| Boden und Wirtschaftsgebäude (DM/ha LF) ... | 4 386 | 3 895 | 3 726 |
| Vieh (DM/ha LF) | 2 368 | 2 442 | 2 279 |
| Maschinen und Geräte (DM/ha LF) | 1 043 | 902 | 1 080 |
| Umlaufkapital (DM/ha LF) | 1 595 | 1 310 | 1 620 |
| Aktivkapital (DM/ha LF) | 9 394 | 8 550 | 8 704 |
| Aktivkapital (DM/AK) | 78 871 | 135 707 | 135 792 |
| Investitionen (DM/ha LF) | | | |
| Wirtschaftsgebäude | 231 | 161 | 213 |
| Maschinen und Geräte | 216 | 265 | 366 |
| Vieh | 92 | 85 | 116 |
| Bruttoinvestitionen ¹⁾ | 539 | 512 | 696 |
| Nettoinvestitionen | 276 | 237 | 392 |
| Fremd- kapital (DM/ha LF) | | | |
| Kurzfristige Verbindlichkeiten | 285 | 324 | 598 |
| Mittelfristige Verbindlichkeiten | 50 | 257 | 167 |
| Langfristige Verbindlichkeiten | 1 069 | 1 349 | 686 |
| Renten | 30 | 7 | 165 |
| Verbindlichkeiten | 1 434 | 1 938 | 1 615 |
| Ertrags- Aufwandsrechnung gemäß § 4 LwG | | | |
| Vergleichsertrag ⁷⁾ (DM/ha LF) | 3 438 | 3 658 | 4 290 |
| Vergleichs-Sachaufwand ⁸⁾ (DM/ha LF) | 2 082 | 2 390 | 3 021 |
| Vergleichslohn ⁹⁾ (DM/ha LF) | 2 185 | 1 231 | 1 261 |
| Zinsansatz (DM/ha LF) | 329 | 299 | 305 |
| Vergleichsaufwand (DM/ha LF) | 4 596 | 3 920 | 4 586 |
| Ertrags-Aufwandsdifferenz (DM/ha LF) | - 1 158 | - 262 | - 296 |
| Abstand ¹⁰⁾ (%) | - 46,0 | - 17,2 | - 18,9 |

Erläuterung der Fußnoten auf Seite 26

Ergebnisse nach Wirtschaftsgebieten

Niederrhein

Wirtschaftsjahr 1972/73

| Betriebssystemgruppe | | M | F | XLA |
|---|--|-------------|-----------|-----------|
| Größenklasse | | 50 und mehr | 20 bis 50 | 20 bis 50 |
| Faktor- ausstattung | Zahl der Betriebe | 10 | 22 | 28 |
| | Standardbetriebseinkommen (1000 DM/Betrieb) | 75,3 | 33,4 | 34,0 |
| | landwirtschaftlich genutzte Fläche (ha/LF)..... | 50,96 | 24,68 | 20,50 |
| | darunter: Grünland (% LF) | 13,3 | 57,1 | 31,5 |
| | Nutzviehbesatz (GV/100 ha LF) | 71,0 | 184,7 | 171,8 |
| | AK je Betrieb (AK/BT)..... | 2,34 | 2,02 | 1,69 |
| | AK-Besatz (AK/100 ha LF) | 4,59 | 8,17 | 8,25 |
| | Einheitswert (DM/ha LF) | 2 210 | 2 001 | 1 762 |
| Ertrag, Aufwand (DM/ha LF) | Bodenerzeugnisse..... | 1 351 | 185 | 592 |
| | Tierische Erzeugnisse | 2 689 | 3 488 | 4 260 |
| | Betriebsertrag | 4 605 | 4 044 | 5 478 |
| | Sachaufwand..... | 3 200 | 2 599 | 3 450 |
| | Betriebsaufwand..... | 3 494 | 2 727 | 3 594 |
| Betrieb | Einkommensrechnung I ⁴⁾ | | | |
| | Betriebseinkommen (DM/AK)..... | 29 750 | 17 214 | 24 093 |
| | Arbeitsbeitrag (DM/AK) | 22 661 | 12 549 | 19 295 |
| | Reinertrag (DM/ha LF) | 598 | 265 | 808 |
| Einkommensrechnung Unternehmen | Einkommensrechnung II ⁵⁾ | | | |
| | Betriebseinkommen (DM/Betrieb)..... | 69 583 | 34 704 | 40 743 |
| | - Fremdlohnaufwand (DM/Betrieb) | 12 961 | 2 207 | 2 118 |
| | - Pacht- u. Zinserträge (DM/Unternehmen)..... | 9 789 | 3 554 | 2 977 |
| | - Fremdkapitalzinsen (DM/Unternehmen)..... | 5 154 | 2 709 | 1 942 |
| | + Pacht- u. Zinserträge (DM/Unternehmen)..... | 1 359 | 264 | 313 |
| | + vom Verpächter getr. Aufw. (DM/Unternehmen)..... | 1 716 | 384 | 291 |
| | = Gewinn (DM/Unternehmen)..... | 44 755 | 26 881 | 34 310 |
| Einkommensrechnung Unternehmerfamilie | Einkommensrechnung III ⁶⁾ | | | |
| | Gewinn (DM/Unternehmen) | 44 755 | 26 881 | 34 310 |
| | + Einkünfte aus selbst. Tätigkeit (DM/Fam.) | 0 | 11 | 0 |
| | + Einkünfte aus unselfst. Tätigk. (DM/Fam.) | 0 | 0 | 0 |
| | + Renten (DM/Familie)..... | 0 | 41 | 117 |
| | + sonstige Einkünfte (DM/Familie) | 8 500 | 8 072 | 7 034 |
| | - Aufw. f. selbst./unselfst. Tätigk. (DM/Fa.) | 0 | 0 | 13 |
| | = Gesamteinkommen (DM/Familie)..... | 53 255 | 35 006 | 41 448 |
| | Gesamteinkommen (DM/Fam.-AK)..... | 36 038 | 19 841 | 27 026 |
| Eigen- kapital | Eigenkapitalveränderung (± DM/ha LF) | 85 | 136 | 507 |
| | Eigenkapitalv. (± % des Anfangwertes)..... | 1,9 | 1,9 | 7,8 |
| Aktiv- kapital | Boden und Wirtschaftsgebäude (DM/ha LF) ... | 5 409 | 5 472 | 5 290 |
| | Vieh (DM/ha LF) | 1 087 | 2 883 | 2 634 |
| | Maschinen und Geräte (DM/ha LF) | 1 171 | 1 021 | 1 271 |
| | Umlaufkapital (DM/ha LF) | 1 631 | 1 513 | 2 116 |
| | Aktivkapital (DM/ha LF)..... | 9 297 | 10 890 | 11 310 |
| | Aktivkapital (DM/AK)..... | 202 555 | 133 287 | 137 093 |
| Investitionen (DM/ha LF) | Wirtschaftsgebäude..... | 104 | 103 | 212 |
| | Maschinen und Geräte | 299 | 361 | 397 |
| | Vieh | 118 | -16 | 186 |
| | Bruttoinvestitionen ¹⁾ | 521 | 448 | 795 |
| | Nettoinvestitionen..... | 255 | 193 | 466 |
| Fremd- kapital (DM/ha LF) | Kurzfristige Verbindlichkeiten..... | 1 045 | 536 | 691 |
| | Mittelfristige Verbindlichkeiten | 67 | 259 | 134 |
| | Langfristige Verbindlichkeiten..... | 1 594 | 1 261 | 1 720 |
| | Renten..... | 254 | 120 | 180 |
| | Verbindlichkeiten | 2 959 | 2 177 | 2 725 |
| Ertrags- Aufwandsrechnung gemäß § 4 LwG | Vergleichsertrag ⁷⁾ (DM/ha LF)..... | 4 615 | 4 074 | 5 519 |
| | Vergleichs-Sachaufwand ⁸⁾ (DM/ha LF)..... | 3 256 | 2 653 | 3 505 |
| | Vergleichslohn ⁹⁾ (DM/ha LF) | 927 | 1 537 | 1 613 |
| | Zinsansatz (DM/ha LF)..... | 325 | 381 | 396 |
| | Vergleichsaufwand (DM/ha LF)..... | 4 508 | 4 571 | 5 514 |
| | Ertrags-Aufwandsdifferenz (DM/ha LF)..... | 107 | - 497 | 5 |
| | Abstand ¹⁰⁾ (%) | 8,6 | - 25,9 | 0,2 |

Erläuterung der Fußnoten auf Seite 26

Ergebnisse nach Wirtschaftsgebieten

Wirtschaftsjahr 1972/73

Köln-Aachener Bucht

Rheinisch-
Westfälisches
Industriegebiet

| Betriebssystemgruppe | M | M | F | XLA | M |
|--|-----------|----------|-----------|-----------|-----------|
| Größenklasse | 20 bis 50 | 50 u. m. | 20 bis 50 | 20 bis 50 | 20 bis 50 |
| Faktor- ausstattung | | | | | |
| Zahl der Betriebe | 48 | 18 | 30 | 20 | 12 |
| Standardbetriebseinkommen (1000 DM/Betrieb) | 39,8 | 70,6 | 34,2 | 33,7 | 34,7 |
| landwirtschaftlich genutzte Fläche (ha/LF)..... | 26,20 | 52,01 | 24,29 | 17,18 | 40,14 |
| darunter: Grünland (% LF) | 12,6 | 11,2 | 56,1 | 24,8 | 5,1 |
| Nutzviehbesatz (GV/100 ha LF) | 81,0 | 56,1 | 192,1 | 177,6 | 27,4 |
| AK je Betrieb (AK/BT)..... | 1,62 | 2,51 | 1,47 | 1,50 | 1,85 |
| AK-Besatz (AK/100 ha LF) | 6,17 | 4,82 | 6,06 | 8,71 | 4,60 |
| Einheitswert (DM/ha LF) | 2 463 | 2 381 | 1 720 | 2 468 | 2 263 |
| Ertrag- Aufwand (DM/ha LF) | | | | | |
| Bodenerzeugnisse..... | 1 788 | 1 704 | 614 | 1 322 | 994 |
| Tierische Erzeugnisse | 1 949 | 1 466 | 3 157 | 4 918 | 1 444 |
| Betriebsertrag | 4 102 | 3 551 | 4 196 | 6 704 | 2 647 |
| Sachaufwand..... | 2 315 | 2 055 | 2 321 | 4 078 | 2 164 |
| Betriebsaufwand..... | 2 455 | 2 350 | 2 413 | 4 140 | 2 365 |
| Betrieb | | | | | |
| Einkommensrechnung I⁴⁾ | | | | | |
| Betriebseinkommen (DM/AK)..... | 27 768 | 29 957 | 29 966 | 29 660 | 8 761 |
| Arbeitsertrag (DM/AK) | 22 152 | 23 766 | 23 858 | 24 401 | 2 352 |
| Reinertrag (DM/ha LF) | 771 | 674 | 856 | 1 351 | - 332 |
| Einkommensrechnung II⁵⁾ | | | | | |
| Betriebseinkommen (DM/Betrieb)..... | 44 895 | 75 104 | 44 117 | 44 388 | 16 176 |
| - Fremdlohnaufwand (DM/Betrieb)..... | 1 747 | 12 658 | 795 | 341 | 4 879 |
| - Pachtufwand (DM/Unternehmen) | 5 713 | 13 414 | 3 738 | 2 722 | 3 572 |
| - Fremdkapitalzinsen (DM/Untern.)..... | 2 346 | 6 026 | 3 005 | 1 516 | 227 |
| + Pacht- u. Zinserträge (DM/Untern.)..... | 710 | 890 | 740 | 378 | 2 285 |
| + vom Verpächter getr. Aufw. (DM/Untern.) | 814 | 1 730 | 377 | 377 | 1 430 |
| = Gewinn (DM/Unternehmen)..... | 36 614 | 45 626 | 37 695 | 40 565 | 11 213 |
| Gewinn (DM/Fam.-AK)..... | 26 615 | 33 481 | 26 985 | 28 172 | 8 027 |
| Einkommensrechnung III⁶⁾ | | | | | |
| Gewinn (DM/Unternehmen)..... | 36 614 | 45 626 | 37 695 | 40 565 | 11 213 |
| + Einkünfte aus selbst. Tätigkeit (DM/Fam.) | 28 | 0 | 18 | 262 | 0 |
| + Einkünfte aus unselfst. Tätigk. (DM/Fam.) | 1 | 96 | 1 269 | 0 | 0 |
| + Renten (DM/Familie)..... | 73 | 215 | 307 | 34 | 0 |
| + sonstige Einkünfte (DM/Familie)..... | 19 406 | 15 811 | 11 403 | 6 605 | 7 079 |
| - Aufw. f. selbst./unselfst. Tätigk. (DM/Fa.) | 0 | 0 | 0 | 25 | 0 |
| = Gesamteinkommen (DM/Familie)..... | 56 123 | 61 749 | 50 692 | 47 441 | 18 292 |
| Gesamteinkommen (DM/Fam.-AK)..... | 40 796 | 45 311 | 34 958 | 32 621 | 13 095 |
| Eigen- kapital | | | | | |
| Eigenkapitalveränderung (± DM/ha LF) | 352 | 71 | 192 | 765 | - 234 |
| Eigenkapitalv. (± % des Anfangwertes)..... | 5,5 | 1,4 | 2,6 | 7,6 | - 3,9 |
| Aktiv- kapital | | | | | |
| Boden und Wirtschaftsgebäude (DM/ha LF) ... | 5 661 | 5 397 | 4 762 | 5 870 | 5 505 |
| Vieh (DM/ha LF) | 1 257 | 882 | 3 047 | 2 732 | 401 |
| Maschinen und Geräte (DM/ha LF) | 1 479 | 1 059 | 1 355 | 1 892 | 1 365 |
| Umlaufkapital (DM/ha LF) | 1 503 | 1 188 | 1 412 | 2 593 | 1 153 |
| Aktivkapital (DM/ha LF)..... | 9 900 | 8 526 | 10 576 | 13 086 | 8 423 |
| Aktivkapital (DM/AK)..... | 160 461 | 176 881 | 174 516 | 150 237 | 183 117 |
| Investitionen (DM/ha LF) | | | | | |
| Wirtschaftsgebäude..... | 344 | 100 | 502 | 26 | 138 |
| Maschinen und Geräte | 500 | 513 | 309 | 406 | 369 |
| Vieh | 21 | 7 | 105 | 14 | - 69 |
| Bruttoinvestitionen ¹⁾ | 866 | 621 | 917 | 446 | 438 |
| Nettoinvestitionen..... | 521 | 370 | 577 | - 12 | 225 |
| Fremd- kapital (DM/ha LF) | | | | | |
| Kurzfristige Verbindlichkeiten..... | 189 | 320 | 506 | 311 | 235 |
| Mittelfristige Verbindlichkeiten | 95 | 431 | 30 | 12 | 9 |
| Langfristige Verbindlichkeiten..... | 2 275 | 2 504 | 3 583 | 1 936 | 75 |
| Renten..... | 50 | 27 | 41 | 0 | 267 |
| Verbindlichkeiten | 2 609 | 3 283 | 4 161 | 2 259 | 586 |
| Ertrags- Aufwandsrechnung gemäß § 4 LwG | | | | | |
| Vergleichsertrag ⁷⁾ (DM/ha LF)..... | 4 114 | 3 563 | 4 219 | 6 727 | 2 651 |
| Vergleichs-Sachaufwand ⁸⁾ (DM/ha LF)..... | 2 407 | 2 127 | 2 393 | 4 140 | 2 263 |
| Vergleichslohn ⁹⁾ (DM/ha LF) | 1 239 | 1 022 | 1 245 | 1 740 | 933 |
| Zinsansatz (DM/ha LF)..... | 347 | 298 | 370 | 458 | 295 |
| Vergleichsaufwand (DM/ha LF)..... | 3 993 | 3 448 | 4 009 | 6 338 | 3 491 |
| Ertrags-Aufwandsdifferenz (DM/ha LF)..... | 121 | 115 | 211 | 389 | - 840 |
| Abstand ¹⁰⁾ (%) | 7,7 | 8,7 | 13,0 | 17,7 | - 68,4 |

Erläuterung der Fußnoten auf Seite 26

Ergebnisse nach Wirtschaftsgebieten

Wirtschaftsjahr 1972/73

Bergisches Land

Sauerland

| Betriebssystemgruppe Größenklasse | F | | F | |
|--|-----------|------------------|----------|-----------|
| | 20 bis 50 | XLA 20 bis 50 | unter 20 | 20 bis 50 |
| Faktor- ausstattung | | | | |
| Zahl der Betriebe | 42 | 10 | 31 | 42 |
| Standardbetriebseinkommen (1000 DM/Betrieb) | 26,8 | 33,8 | 16,4 | 25,0 |
| landwirtschaftlich genutzte Fläche (ha/ LF)..... | 23,48 | 24,29 | 18,89 | 25,79 |
| darunter: Grünland (% LF)..... | 77,5 | 36,5 | 76,1 | 72,0 |
| Nutzviehbesatz (GV/100 ha LF)..... | 178,4 | 136,6 | 148,0 | 170,8 |
| AK je Betrieb (AK/BT)..... | 1,57 | 1,77 | 1,27 | 1,45 |
| AK-Besatz (AK/100 ha LF)..... | 6,68 | 7,29 | 6,70 | 5,64 |
| Einheitswert (DM/ha LF)..... | 1 514 | 2 175 | 673 | 798 |
| Ertrag, Aufwand (DM/ha LF) | | | | |
| Bodenerzeugnisse..... | 202 | 866 | 97 | 111 |
| Tierische Erzeugnisse..... | 3 195 | 3 943 | 2 326 | 2 648 |
| Betriebsertrag..... | 3 805 | 5 205 | 3 171 | 3 233 |
| Sachaufwand..... | 2 134 | 3 563 | 1 892 | 1 871 |
| Betriebsaufwand..... | 2 236 | 3 810 | 1 931 | 1 912 |
| Betrieb | | | | |
| Einkommensrechnung I ⁴⁾ | | | | |
| Betriebseinkommen (DM/AK)..... | 24 217 | 19 983 | 18 631 | 23 780 |
| Arbeitsertag (DM/AK)..... | 18 958 | 14 708 | 14 608 | 18 704 |
| Reinertrag (DM/ha LF)..... | 713 | 468 | 381 | 602 |
| Einkommensrechnung II⁵⁾ | | | | |
| Betriebseinkommen (DM/Betrieb)..... | 37 977 | 35 384 | 23 579 | 34 593 |
| - Fremdlohnaufwand (DM/Betrieb)..... | 1 146 | 1 504 | 159 | 527 |
| - Pachtaufwand (DM/Unternehmen)..... | 2 440 | 2 798 | 727 | 1 323 |
| - Fremdkapitalzinsen (DM/Untern.)..... | 2 269 | 1 778 | 1 345 | 1 701 |
| + Pacht- u. Zinserträge (DM/Untern.)..... | 569 | 2 000 | 55 | 182 |
| + vom Verpächter getr. Aufw. (DM/Untern.)..... | 367 | 390 | 119 | 223 |
| = Gewinn (DM/Unternehmen)..... | 33 057 | 31 693 | 21 523 | 31 447 |
| Gewinn (DM/Fam.-AK)..... | 23 587 | 20 548 | 17 032 | 22 536 |
| Einkommensrechnung III⁶⁾ | | | | |
| Gewinn (DM/Unternehmen)..... | 33 057 | 31 693 | 21 523 | 31 447 |
| + Einkünfte aus selbst. Tätigkeit (DM/Fam.)..... | 51 | 0 | 657 | 329 |
| + Einkünfte aus unselfst. Tätigk. (DM/Fam.)..... | 277 | 47 | 4 154 | 124 |
| + Renten (DM/Familie)..... | 159 | 109 | 136 | 0 |
| + sonstige Einkünfte (DM/Familie)..... | 12 597 | 10 251 | 103 | 1 097 |
| - Aufw. f. selbst./unselfst. Tätigk. (DM/Fa.)..... | 0 | 0 | 41 | 20 |
| = Gesamteinkommen (DM/Familie)..... | 46 141 | 42 100 | 26 532 | 32 977 |
| Gesamteinkommen (DM/Fam.-AK)..... | 32 519 | 27 296 | 20 374 | 23 602 |
| Eigen- kapital | | | | |
| Eigenkapitalveränderung (± DM/ha LF)..... | 269 | - 809 | 224 | 206 |
| Eigenkapitalv. (± % des Anfangwertes)..... | 3,6 | - 9,3 | 3,5 | 3,6 |
| Aktiv- kapital | | | | |
| Boden und Wirtschaftsgebäude (DM/ha LF) ... | 4 787 | 5 478 | 3 100 | 3 297 |
| Vieh (DM/ha LF)..... | 2 833 | 2 126 | 2 346 | 2 705 |
| Maschinen und Geräte (DM/ha LF)..... | 1 262 | 1 351 | 1 164 | 1 223 |
| Umlaufkapital (DM/ha LF)..... | 1 154 | 2 033 | 1 092 | 955 |
| Aktivkapital (DM/ha LF)..... | 10 037 | 10 988 | 7 701 | 8 179 |
| Aktivkapital (DM/AK)..... | 150 248 | 150 731 | 114 947 | 145 026 |
| Investitionen (DM/ha LF) | | | | |
| Wirtschaftsgebäude..... | 446 | 0 | 171 | 122 |
| Maschinen und Geräte..... | 382 | 428 | 270 | 288 |
| Vieh..... | 113 | 30 | 114 | 96 |
| Bruttoinvestitionen ¹⁾ | 940 | 459 | 554 | 505 |
| Nettoinvestitionen..... | 626 | 123 | 192 | 125 |
| Fremd- kapital (DM/ha LF) | | | | |
| Kurzfristige Verbindlichkeiten..... | 206 | 880 | 252 | 230 |
| Mittelfristige Verbindlichkeiten..... | 0 | 60 | 146 | 180 |
| Langfristige Verbindlichkeiten..... | 3 398 | 986 | 2 057 | 4 228 |
| Renten..... | 0 | 103 | 0 | 0 |
| Verbindlichkeiten..... | 3 604 | 2 029 | 2 454 | 4 638 |
| Ertrags- Aufwandsrechnung gemäß § 4 LwG | | | | |
| Vergleichsertrag ⁷⁾ (DM/ha LF)..... | 3 822 | 5 230 | 3 208 | 3 270 |
| Vergleichs-Sachaufwand ⁸⁾ (DM/ha LF)..... | 2 200 | 3 762 | 1 931 | 1 900 |
| Vergleichslohn ⁹⁾ (DM/ha LF)..... | 1 359 | 1 418 | 1 315 | 1 126 |
| Zinsansatz (DM/ha LF)..... | 351 | 385 | 270 | 286 |
| Vergleichsaufwand (DM/ha LF)..... | 3 910 | 5 564 | 3 515 | 3 313 |
| Ertrags-Aufwandsdifferenz (DM/ha LF)..... | - 89 | - 334 | - 307 | - 43 |
| Abstand ¹⁰⁾ (%)..... | - 5,2 | - 18,5 | - 19,4 | - 3,0 |

Erläuterung der Fußnoten auf Seite 26

Ergebnisse nach Wirtschaftsgebieten

Wirtschaftsjahr 1972/73

West- und Nordhessen

| Betriebssystemgruppe | M | M | F | F |
|--|-----------|-------------|----------|-----------|
| Größenklasse | 20 bis 50 | 50 und mehr | unter 20 | 20 bis 50 |
| Faktor- | | | | |
| aus- | | | | |
| stattung | | | | |
| Zahl der Betriebe | 35 | 22 | 36 | 122 |
| Standardbetriebseinkommen (1000 DM/Betrieb) | 38,0 | 136,4 | 16,0 | 30,0 |
| landwirtschaftlich genutzte Fläche (ha/LF)..... | 31,92 | 67,50 | 16,72 | 26,47 |
| darunter: Grünland (% LF) | 17,7 | 13,4 | 50,4 | 45,5 |
| Nutzviehbesatz (GV/100 ha LF) | 79,4 | 60,9 | 126,0 | 145,2 |
| AK je Betrieb (AK/BT)..... | 1,91 | 2,59 | 1,34 | 1,78 |
| AK-Besatz (AK/100 ha LF) | 5,98 | 3,84 | 8,04 | 6,72 |
| Einheitswert (DM/ha LF) | 1 529 | 2 187 | 922 | 1 049 |
| Ertrag, | | | | |
| Aufwand | | | | |
| (DM/ha LF) | | | | |
| Bodenerzeugnisse..... | 778 | 865 | 86 | 178 |
| Tierische Erzeugnisse | 2 011 | 1 691 | 2 191 | 2 650 |
| Betriebsertrag | 3 301 | 2 840 | 2 752 | 3 270 |
| Sachaufwand..... | 2 045 | 1 827 | 1 729 | 2 035 |
| Betriebsaufwand..... | 2 188 | 2 094 | 1 790 | 2 123 |
| Betrieb | | | | |
| Einkommensrechnung I⁴⁾ | | | | |
| Betriebseinkommen (DM/AK)..... | 20 266 | 25 406 | 12 366 | 17 787 |
| Arbeitsertag (DM/AK)..... | 15 171 | 18 533 | 8 681 | 13 177 |
| Reinertrag (DM/ha LF)..... | 394 | 271 | -36 | 312 |
| Einkommensrechnung II⁵⁾ | | | | |
| Betriebseinkommen (DM/Betrieb)..... | 38 685 | 65 848 | 16 621 | 31 639 |
| - Fremddlohn Aufwand (DM/Betrieb)..... | 3 137 | 15 452 | 530 | 1 290 |
| - Pacht Aufwand (DM/Unternehmen)..... | 2 025 | 4 061 | 412 | 1 154 |
| - Fremdkapitalzinsen (DM/Untern.)..... | 3 933 | 4 910 | 1 855 | 2 644 |
| + Pacht- u. Zinserträge (DM/Untern.)..... | 509 | 1 041 | 222 | 313 |
| + vom Verpächter getr. Aufw. (DM/Untern.)..... | 102 | 0 | 0 | 0 |
| = Gewinn (DM/Unternehmen)..... | 30 201 | 42 466 | 14 046 | 26 864 |
| Gewinn (DM/Fam.-AK)..... | 18 698 | 30 691 | 10 813 | 16 135 |
| Einkommensrechnung III⁶⁾ | | | | |
| Gewinn (DM/Unternehmen)..... | 30 201 | 42 466 | 14 046 | 26 864 |
| + Einkünfte aus selbst. Tätigkeit (DM/Fam.)..... | 118 | 489 | 644 | 421 |
| + Einkünfte aus unselfst. Tätigk. (DM/Fam.)..... | 1 405 | 1 527 | 1 129 | 1 062 |
| + Renten (DM/Familie)..... | 102 | 43 | 38 | 22 |
| + sonstige Einkünfte (DM/Familie)..... | 2 586 | 4 542 | 7 333 | 4 818 |
| - Aufw. f. selbst./unselfst. Tätigk. (DM/Fa.)..... | 4 | 82 | 0 | 12 |
| = Gesamteinkommen (DM/Familie)..... | 34 409 | 48 986 | 23 189 | 33 176 |
| Gesamteinkommen (DM/Fam.-AK)..... | 20 698 | 34 347 | 17 034 | 19 291 |
| Eigen- | | | | |
| kapital | | | | |
| Eigenkapitalveränderung (± DM/ha LF)..... | 233 | 15 | 218 | 168 |
| Eigenkapitalv. (± % des Anfangwertes)..... | 5,2 | 0,4 | 3,4 | 2,6 |
| Aktiv- | | | | |
| kapital | | | | |
| Boden und Wirtschaftsgebäude (DM/ha LF) ... | 4 738 | 4 465 | 3 751 | 3 876 |
| Vieh (DM/ha LF) | 1 212 | 916 | 1 977 | 2 271 |
| Maschinen und Geräte (DM/ha LF) | 1 556 | 1 120 | 1 517 | 1 521 |
| Umlaufkapital (DM/ha LF) | 1 199 | 1 039 | 1 221 | 1 183 |
| Aktivkapital (DM/ha LF)..... | 8 705 | 7 540 | 8 466 | 8 851 |
| Aktivkapital (DM/AK)..... | 145 570 | 196 358 | 105 296 | 131 713 |
| Investitionen | | | | |
| (DM/ha LF) | | | | |
| Wirtschaftsgebäude..... | 87 | 32 | 81 | 126 |
| Maschinen und Geräte | 402 | 316 | 346 | 440 |
| Vieh | 27 | 2 | 141 | 114 |
| Bruttoinvestitionen ¹⁾ | 516 | 350 | 568 | 680 |
| Nettoinvestitionen..... | 169 | 27 | 155 | 286 |
| Fremd- | | | | |
| kapital | | | | |
| (DM/ha LF) | | | | |
| Kurzfristige Verbindlichkeiten..... | 635 | 562 | 320 | 376 |
| Mittelfristige Verbindlichkeiten | 299 | 324 | 400 | 330 |
| Langfristige Verbindlichkeiten..... | 2 230 | 1 900 | 3 387 | 3 625 |
| Renten..... | 69 | 19 | 21 | 33 |
| Verbindlichkeiten | 3 233 | 2 805 | 4 129 | 4 364 |
| Ertrags- | | | | |
| Aufwandsrechnung | | | | |
| gemäß § 4 LWG | | | | |
| Vergleichsertrag ⁷⁾ (DM/ha LF)..... | 3 317 | 2 849 | 2 788 | 3 293 |
| Vergleichs-Sachaufwand ⁸⁾ (DM/ha LF)..... | 2 110 | 1 880 | 1 781 | 2 095 |
| Vergleichslohn ⁹⁾ (DM/ha LF)..... | 1 145 | 805 | 1 539 | 1 287 |
| Zinsansatz (DM/ha LF)..... | 305 | 264 | 296 | 310 |
| Vergleichsaufwand (DM/ha LF)..... | 3 560 | 2 949 | 3 616 | 3 692 |
| Ertrags-Aufwandsdifferenz (DM/ha LF)..... | - 243 | - 100 | - 828 | - 398 |
| Abstand ¹⁰⁾ (%)..... | -16,8 | -9,4 | -45,1 | -25,0 |

Erläuterung der Fußnoten auf Seite 26

Ergebnisse nach Wirtschaftsgebieten

West- und Nordhessen

Wirtschaftsjahr 1972/73

| Betriebssystemgruppe | V | XLA | XLA | XLA |
|--|-----------|----------|-----------|-------------|
| Größenklasse | 20 bis 50 | unter 20 | 20 bis 50 | 50 und mehr |
| Faktor- | | | | |
| ausstattung | | | | |
| Zahl der Betriebe | 13 | 26 | 171 | 10 |
| Standardbetriebseinkommen (1000 DM/Betrieb) | 32,0 | 16,7 | 30,2 | 58,7 |
| landwirtschaftlich genutzte Fläche (ha/LF).... | 20,62 | 16,37 | 25,07 | 41,30 |
| darunter: Grünland (% LF) | 19,7 | 37,6 | 34,6 | 35,8 |
| Nutzviehbesatz (GV/100 ha LF) | 114,4 | 113,4 | 127,5 | 137,0 |
| AK je Betrieb (AK/BT) | 1,33 | 1,39 | 1,73 | 2,07 |
| AK-Besatz (AK/100 ha LF) | 6,44 | 8,48 | 6,88 | 5,01 |
| Einheitswert (DM/ha LF) | 1 249 | 972 | 1 180 | 1 283 |
| Ertrag- | | | | |
| Aufwand | | | | |
| (DM/ha LF) | | | | |
| Bodenerzeugnisse..... | 306 | 85 | 245 | 425 |
| Tierische Erzeugnisse | 4 571 | 2 169 | 2 728 | 3 265 |
| Betriebsertrag | 5 236 | 2 693 | 3 380 | 4 004 |
| Sachaufwand..... | 3 685 | 1 661 | 2 163 | 2 696 |
| Betriebsaufwand..... | 3 786 | 1 738 | 2 265 | 2 975 |
| Betrieb | | | | |
| Einkommensrechnung I⁴⁾ | | | | |
| Betriebseinkommen (DM/AK)..... | 23 356 | 11 739 | 17 086 | 25 520 |
| Arbeitsertrag (DM/AK) | 18 176 | 8 308 | 12 516 | 19 290 |
| Reinertrag (DM/ha LF) | 620 | -90 | 266 | 499 |
| Unternehmen | | | | |
| Einkommensrechnung II⁵⁾ | | | | |
| Betriebseinkommen (DM/Betrieb)..... | 31 012 | 16 292 | 29 473 | 52 801 |
| - Fremdlöhnaufwand (DM/Betrieb)..... | 1 130 | 651 | 1 513 | 10 269 |
| - Pacht- u. Zinsaufwand (DM/Unternehmen) | 607 | 540 | 957 | 1 189 |
| - Fremdkapitalzinsen (DM/Untern.) | 2 576 | 2 279 | 2 424 | 4 031 |
| + Pacht- u. Zinserträge (DM/Untern.) | 1 067 | 69 | 220 | 812 |
| + vom Verpächter getr. Aufw. (DM/Untern.) | 0 | 0 | 0 | 0 |
| = Gewinn (DM/Unternehmen)..... | 27 767 | 12 890 | 24 800 | 38 124 |
| Gewinn (DM/Fam.-AK)..... | 21 898 | 9 664 | 15 775 | 26 300 |
| Unternehmerfamilie | | | | |
| Einkommensrechnung III⁶⁾ | | | | |
| Gewinn (DM/Unternehmen)..... | 27 767 | 12 890 | 24 800 | 38 124 |
| + Einkünfte aus selbst. Tätigkeit (DM/Fam.) | 42 | 1 881 | 246 | 23 |
| + Einkünfte aus unselbst. Tätigk. (DM/Fam.) | 158 | 3 216 | 1 087 | 241 |
| + Renten (DM/Familie)..... | 0 | 46 | 18 | 2 |
| + sonstige Einkünfte (DM/Familie) | 7 667 | 5 629 | 6 173 | 8 866 |
| - Aufw. f. selbst./unselbst. Tätigk. (DM/Fa.) | 0 | 84 | 19 | 0 |
| = Gesamteinkommen (DM/Familie)..... | 35 633 | 23 578 | 32 304 | 47 256 |
| Gesamteinkommen (DM/Fam.-AK) | 27 933 | 15 478 | 19 868 | 32 563 |
| Eigen- | | | | |
| kapital | | | | |
| Eigenkapitalveränderung (± DM/ha LF) | 5 | 255 | 221 | 561 |
| Eigenkapitalv. (± % des Anfangswertes)..... | 0,1 | 4,7 | 3,6 | 10,5 |
| Aktiv- | | | | |
| kapital | | | | |
| Boden und Wirtschaftsgebäude (DM/ha LF) ... | 4 320 | 3 819 | 4 148 | 4 074 |
| Vieh (DM/ha LF) | 1 652 | 1 749 | 1 961 | 2 095 |
| Maschinen und Geräte (DM/ha LF) | 1 625 | 1 489 | 1 589 | 1 396 |
| Umlaufkapital (DM/ha LF) | 1 934 | 1 254 | 1 285 | 1 353 |
| Aktivkapital (DM/ha LF)..... | 9 530 | 8 311 | 8 982 | 8 918 |
| Aktivkapital (DM/AK)..... | 147 984 | 98 010 | 130 557 | 177 998 |
| Investitionen | | | | |
| (DM/ha LF) | | | | |
| Wirtschaftsgebäude..... | 100 | 37 | 177 | 17 |
| Maschinen und Geräte | 418 | 337 | 486 | 258 |
| Vieh | 73 | 39 | 90 | -48 |
| Bruttoinvestitionen ¹⁾ | 591 | 413 | 752 | 227 |
| Nettoinvestitionen | 149 | 20 | 359 | -109 |
| Fremd- | | | | |
| kapital | | | | |
| (DM/ha LF) | | | | |
| Kurzfristige Verbindlichkeiten..... | 374 | 891 | 413 | 255 |
| Mittelfristige Verbindlichkeiten | 471 | 353 | 355 | 389 |
| Langfristige Verbindlichkeiten..... | 3 774 | 3 438 | 3 083 | 2 580 |
| Renten..... | 33 | 2 | 33 | 18 |
| Verbindlichkeiten | 4 652 | 4 684 | 3 884 | 3 242 |
| Ertrags- | | | | |
| Aufwandsrechnung | | | | |
| gemäß § 4 LWG | | | | |
| Vergleichsertrag ⁷⁾ (DM/ha LF)..... | 5 255 | 2 732 | 3 407 | 4 019 |
| Vergleichs-Sachaufwand ⁸⁾ (DM/ha LF)..... | 3 756 | 1 722 | 2 225 | 2 746 |
| Vergleichslohn ⁹⁾ (DM/ha LF) | 1 293 | 1 599 | 1 345 | 1 017 |
| Zinsansatz (DM/ha LF)..... | 334 | 291 | 314 | 312 |
| Vergleichsaufwand (DM/ha LF)..... | 5 383 | 3 612 | 3 885 | 4 075 |
| Ertrags-Aufwandsdifferenz (DM/ha LF)..... | - 127 | - 880 | - 478 | - 56 |
| Abstand ¹⁰⁾ (%) | - 7,8 | - 46,6 | - 28,8 | - 4,2 |

Erläuterung der Fußnoten auf Seite 26

Ergebnisse nach Wirtschaftsgebieten

Wirtschaftsjahr 1972/73

Mittel- und Südhessen

| Betriebssystemgruppe | M | | F | |
|--|-----------|-------------|----------|-----------|
| | 20 bis 50 | 50 und mehr | unter 20 | 20 bis 50 |
| Größenklasse | | | | |
| Faktor- ausstattung | | | | |
| Zahl der Betriebe | 69 | 12 | 32 | 145 |
| Standardbetriebseinkommen (1000 DM/Betrieb) | 36,3 | 62,1 | 17,1 | 33,3 |
| landwirtschaftlich genutzte Fläche (ha/LF)..... | 30,07 | 43,09 | 17,55 | 29,50 |
| darunter: Grünland (% LF) | 12,3 | 8,3 | 48,4 | 41,4 |
| Nutzviehbesatz (GV/100 ha LF) | 73,9 | 69,6 | 137,5 | 146,1 |
| AK je Betrieb (AK/BT) | 1,82 | 2,41 | 1,66 | 1,81 |
| AK-Besatz (AK/100 ha LF) | 6,04 | 5,60 | 9,48 | 6,14 |
| Einheitswert (DM/ha LF) | 1 782 | 1 773 | 1 033 | 1 380 |
| Ertrag, Aufwand (DM/ha LF) | | | | |
| Bodenerzeugnisse..... | 1 293 | 1 565 | 229 | 347 |
| Tierische Erzeugnisse | 1 914 | 2 794 | 2 551 | 2 672 |
| Betriebsertrag | 3 534 | 4 655 | 3 234 | 3 469 |
| Sachaufwand..... | 2 150 | 2 996 | 1 939 | 2 153 |
| Betriebsaufwand..... | 2 240 | 3 157 | 2 029 | 2 225 |
| Betrieb | | | | |
| Einkommensrechnung I ⁴⁾ | | | | |
| Betriebseinkommen (DM/AK)..... | 22 323 | 28 323 | 13 313 | 20 807 |
| Arbeitsertrag (DM/AK)..... | 17 111 | 22 413 | 10 033 | 15 404 |
| Reinertrag (DM/ha LF)..... | 503 | 782 | 33 | 426 |
| Unternehmen | | | | |
| Einkommensrechnung II ⁵⁾ | | | | |
| Betriebseinkommen (DM/Betrieb)..... | 40 549 | 68 340 | 22 147 | 37 688 |
| - Fremdlohnaufwand (DM/Betrieb)..... | 1 625 | 3 805 | 1 003 | 991 |
| - Pachtaufwand (DM/Unternehmen)..... | 3 065 | 4 393 | 697 | 1 826 |
| - Fremdkapitalzinsen (DM/Unternehm.)..... | 2 296 | 5 012 | 1 627 | 3 165 |
| + Pacht- u. Zinserträge (DM/Unternehm.)..... | 185 | 713 | 44 | 139 |
| + vom Verpächter getr. Aufw. (DM/Unternehm.) | 0 | 0 | 0 | 0 |
| = Gewinn (DM/Unternehmen)..... | 33 749 | 55 842 | 18 863 | 31 846 |
| Gewinn (DM/Fam.-AK)..... | 19 827 | 27 343 | 11 774 | 18 266 |
| Unternehmerfamilie | | | | |
| Einkommensrechnung III ⁶⁾ | | | | |
| Gewinn (DM/Unternehmen)..... | 33 749 | 55 842 | 18 863 | 31 846 |
| + Einkünfte aus selbst. Tätigkeit (DM/Fam.) | 860 | 327 | 1 928 | 992 |
| + Einkünfte aus unselbst. Tätigk. (DM/Fam.) | 1 104 | 989 | 73 | 707 |
| + Renten (DM/Familie)..... | 16 | 0 | 0 | 26 |
| + sonstige Einkünfte (DM/Familie) | 11 786 | 28 401 | 7 305 | 7 102 |
| - Aufw. f. selbst./unselbst. Tätigk. (DM/Fa.) | 81 | 0 | 0 | 9 |
| = Gesamteinkommen (DM/Familie)..... | 47 433 | 85 559 | 28 168 | 40 663 |
| Gesamteinkommen (DM/Fam.-AK)..... | 26 243 | 40 336 | 16 208 | 22 406 |
| Eigenkapital | | | | |
| Eigenkapitalveränderung (± DM/ha LF)..... | 287 | 311 | 347 | 242 |
| Eigenkapitalv. (± % des Anfangwertes)..... | 4,5 | 4,7 | 5,2 | 3,8 |
| Aktivkapital | | | | |
| Boden und Wirtschaftsgebäude (DM/ha LF) ... | 4 941 | 4 858 | 3 888 | 4 352 |
| Vieh (DM/ha LF) | 1 140 | 1 034 | 2 148 | 2 292 |
| Maschinen und Geräte (DM/ha LF) | 1 632 | 1 960 | 1 502 | 1 642 |
| Umlaufkapital (DM/ha LF) | 1 283 | 1 604 | 1 347 | 1 193 |
| Aktivkapital (DM/ha LF)..... | 8 996 | 9 456 | 8 885 | 9 480 |
| Aktivkapital (DM/AK)..... | 148 933 | 168 857 | 93 726 | 154 395 |
| Investitionen (DM/ha LF) | | | | |
| Wirtschaftsgebäude..... | 53 | 69 | 47 | 299 |
| Maschinen und Geräte | 384 | 638 | 259 | 410 |
| Vieh | 7 | 27 | 84 | 136 |
| Bruttoinvestitionen ¹⁾ | 444 | 733 | 391 | 845 |
| Nettoinvestitionen..... | 26 | 244 | 17 | 424 |
| Fremdkapital (DM/ha LF) | | | | |
| Kurzfristige Verbindlichkeiten..... | 353 | 410 | 560 | 617 |
| Mittelfristige Verbindlichkeiten | 350 | 459 | 563 | 380 |
| Langfristige Verbindlichkeiten..... | 2 315 | 3 212 | 2 108 | 5 035 |
| Renten..... | 10 | 0 | 0 | 4 |
| Verbindlichkeiten | 3 028 | 4 082 | 3 230 | 6 036 |
| Ertrags- Aufwandsrechnung gemäß § 4 LwG | | | | |
| Vergleichsertrag ⁷⁾ (DM/ha LF)..... | 3 548 | 4 665 | 3 267 | 3 490 |
| Vergleichs-Sachaufwand ⁸⁾ (DM/ha LF)..... | 2 202 | 3 082 | 1 985 | 2 205 |
| Vergleichslohn ⁹⁾ (DM/ha LF) | 1 161 | 1 127 | 1 754 | 1 182 |
| Zinsansatz (DM/ha LF)..... | 315 | 331 | 311 | 332 |
| Vergleichsaufwand (DM/ha LF)..... | 3 677 | 4 540 | 4 050 | 3 719 |
| Ertrags-Aufwandsdifferenz (DM/ha LF)..... | - 129 | 125 | - 783 | - 229 |
| Abstand ¹⁰⁾ (%) | -8,7 | 8,6 | -37,9 | -15,2 |

Erläuterung der Fußnoten auf Seite 26

Ergebnisse nach Wirtschaftsgebieten

Mittel- und Südhessen

Wirtschaftsjahr 1972/73

| Betriebssystemgruppe | V | XLA | XLA |
|--|-----------|----------|-----------|
| Größenklasse | 20 bis 50 | unter 20 | 20 bis 50 |
| Faktor- | | | |
| aus- | | | |
| stattung | | | |
| Zahl der Betriebe | 16 | 14 | 118 |
| Standardbetriebseinkommen (1000 DM/Betrieb) | 40,0 | 17,8 | 34,1 |
| landwirtschaftlich genutzte Fläche (ha/LF)..... | 20,14 | 17,35 | 27,13 |
| darunter: Grünland (% LF)..... | 10,7 | 28,4 | 27,7 |
| Nutzviehbesatz (GV/100 ha LF) | 143,4 | 114,1 | 125,9 |
| AK je Betrieb (AK/BT)..... | 1,88 | 1,55 | 1,87 |
| AK-Besatz (AK/100 ha LF) | 9,32 | 8,91 | 6,91 |
| Einheitswert (DM/ha LF) | 1 889 | 1 329 | 1 591 |
| Ertrag, | | | |
| Aufwand | | | |
| (DM/ha LF) | | | |
| Bodenerzeugnisse..... | 786 | 472 | 589 |
| Tierische Erzeugnisse | 6 398 | 2 701 | 3 003 |
| Betriebsertrag | 7 849 | 3 805 | 4 059 |
| Sachaufwand..... | 5 194 | 2 175 | 2 502 |
| Betriebsaufwand..... | 5 408 | 2 275 | 2 585 |
| Betrieb | | | |
| Einkommensrechnung I⁴⁾ | | | |
| Betriebseinkommen (DM/AK)..... | 27 517 | 17 836 | 21 965 |
| Arbeitsertag (DM/AK) | 22 701 | 14 158 | 16 976 |
| Reinertrag (DM/ha LF)..... | 1 309 | 414 | 584 |
| Einkommensrechnung II⁵⁾ | | | |
| Betriebseinkommen (DM/Betrieb)..... | 51 661 | 27 569 | 41 175 |
| - Fremdlohnaufwand (DM/Betrieb)..... | 2 497 | 1 036 | 1 201 |
| - Pachtufwand (DM/Unternehmen)..... | 1 451 | 893 | 2 197 |
| - Fremdkapitalzinsen (DM/Unternehmen)..... | 3 718 | 1 416 | 3 119 |
| + Pacht- u. Zinserträge (DM/Unternehmen)..... | 108 | 427 | 124 |
| + vom Verpächter getr. Aufw. (DM/Unternehmen)..... | 0 | 0 | 0 |
| = Gewinn (DM/Unternehmen)..... | 44 103 | 24 650 | 34 783 |
| Gewinn (DM/Fam.-AK)..... | 26 378 | 16 797 | 19 575 |
| Einkommensrechnung III⁶⁾ | | | |
| Gewinn (DM/Unternehmen)..... | 44 103 | 24 650 | 34 783 |
| + Einkünfte aus selbst. Tätigkeit (DM/Fam.)..... | 578 | 635 | 884 |
| + Einkünfte aus unselfst. Tätigk. (DM/Fam.)..... | 9 | 945 | 260 |
| + Renten (DM/Familie)..... | 0 | 0 | 0 |
| + sonstige Einkünfte (DM/Familie)..... | 23 204 | 10 178 | 7 064 |
| - Aufw. f. selbst./unselfst. Tätigk. (DM/Fam.)..... | 0 | 0 | 13 |
| = Gesamteinkommen (DM/Familie)..... | 67 894 | 36 408 | 42 978 |
| Gesamteinkommen (DM/Fam.-AK)..... | 39 717 | 23 495 | 23 274 |
| Eigen- | | | |
| kapital | | | |
| Eigenkapitalveränderung (± DM/ha LF)..... | 1 514 | 486 | 329 |
| Eigenkapitalv. (± % des Anfangswertes)..... | 12,0 | 5,3 | 5,2 |
| Aktiv- | | | |
| kapital | | | |
| Boden und Wirtschaftsgebäude (DM/ha LF) ... | 5 353 | 4 524 | 4 734 |
| Vieh (DM/ha LF) | 2 030 | 1 760 | 1 935 |
| Maschinen und Geräte (DM/ha LF)..... | 2 507 | 1 569 | 1 768 |
| Umlaufkapital (DM/ha LF) | 2 933 | 1 512 | 1 413 |
| Aktivkapital (DM/ha LF)..... | 12 824 | 9 365 | 9 850 |
| Aktivkapital (DM/AK)..... | 137 594 | 105 107 | 142 549 |
| Investitionen | | | |
| (DM/ha LF) | | | |
| Wirtschaftsgebäude..... | 558 | 23 | 112 |
| Maschinen und Geräte..... | 606 | 331 | 438 |
| Vieh | 117 | -15 | 95 |
| Bruttoinvestitionen ¹⁾ | 1 281 | 339 | 645 |
| Nettoinvestitionen | 640 | -87 | 209 |
| Fremd- | | | |
| kapital | | | |
| (DM/ha LF) | | | |
| Kurzfristige Verbindlichkeiten..... | 270 | 197 | 598 |
| Mittelfristige Verbindlichkeiten | 190 | 198 | 436 |
| Langfristige Verbindlichkeiten..... | 5 465 | 2 150 | 4 296 |
| Renten..... | 0 | 0 | 3 |
| Verbindlichkeiten | 5 926 | 2 545 | 5 332 |
| Ertrags- | | | |
| Aufwandsrechnung | | | |
| gemäß § 4 LWG | | | |
| Vergleichsertrag ⁷⁾ (DM/ha LF)..... | 7 868 | 3 838 | 4 081 |
| Vergleichs-Sachaufwand ⁸⁾ (DM/ha LF)..... | 5 304 | 2 237 | 2 557 |
| Vergleichslohn ⁹⁾ (DM/ha LF)..... | 1 806 | 1 693 | 1 320 |
| Zinsansatz (DM/ha LF)..... | 449 | 328 | 345 |
| Vergleichsaufwand (DM/ha LF)..... | 7 559 | 4 258 | 4 221 |
| Ertrags-Aufwandsdifferenz (DM/ha LF)..... | 310 | - 419 | - 140 |
| Abstand ¹⁰⁾ (%) | 13,7 | -20,8 | -8,4 |

Erläuterung der Fußnoten auf Seite 26

Ergebnisse nach Wirtschaftsgebieten

Wirtschaftsjahr 1972/73

Osthessen

| Betriebssystemgruppe | M | F | F | XLA | XLA |
|--|-----------|----------|-----------|----------|-----------|
| Größenklasse | 20 bis 50 | unter 20 | 20 bis 50 | unter 20 | 20 bis 50 |
| Faktor- | | | | | |
| ausstattung | | | | | |
| Zahl der Betriebe | 16 | 45 | 99 | 12 | 104 |
| Standardbetriebeinkommen (1000 DM/Betrieb) | 34,8 | 16,2 | 28,6 | 16,1 | 32,3 |
| landwirtschaftlich genutzte Fläche (ha/LF)..... | 33,08 | 19,70 | 27,98 | 16,19 | 29,29 |
| darunter: Grünland (% LF) | 26,5 | 58,6 | 48,9 | 36,7 | 34,9 |
| Nutzviehbesatz (GV/100 ha LF) | 62,4 | 116,9 | 134,0 | 114,0 | 114,4 |
| AK je Betrieb (AK/BT)..... | 1,57 | 1,42 | 1,72 | 1,45 | 1,68 |
| AK-Besatz (AK/100 ha LF) | 4,74 | 7,19 | 6,16 | 8,94 | 5,72 |
| Einheitswert (DM/ha LF) | 1 274 | 710 | 906 | 932 | 1 049 |
| Ertrag- | | | | | |
| Aufwand | | | | | |
| (DM/ha LF) | | | | | |
| Bodenerzeugnisse..... | 945 | 81 | 152 | 114 | 272 |
| Tierische Erzeugnisse | 1 276 | 1 875 | 2 173 | 2 278 | 2 337 |
| Betriebsertrag | 2 609 | 2 300 | 2 721 | 2 989 | 3 063 |
| Sachaufwand..... | 1 520 | 1 401 | 1 664 | 1 929 | 1 917 |
| Betriebsaufwand..... | 1 712 | 1 473 | 1 731 | 2 013 | 2 007 |
| Betrieb | | | | | |
| Einkommensrechnung I⁴⁾ | | | | | |
| Betriebseinkommen (DM/AK)..... | 21 982 | 11 939 | 16 672 | 11 490 | 19 442 |
| Arbeitsertrag (DM/AK) | 16 556 | 8 420 | 12 068 | 8 223 | 14 328 |
| Reinertrag (DM/ha LF)..... | 236 | -49 | 215 | -102 | 324 |
| Einkommensrechnung II⁵⁾ | | | | | |
| Betriebseinkommen (DM/Betrieb)..... | 34 468 | 16 907 | 28 734 | 16 633 | 32 572 |
| - Fremdlohnaufwand (DM/Betrieb)..... | 4 793 | 626 | 1 055 | 830 | 1 637 |
| - Pachtaufwand (DM/Unternehmen)..... | 1 535 | 537 | 881 | 585 | 1 264 |
| - Fremdkapitalzinsen (DM/Untern.)..... | 3 657 | 1 861 | 2 162 | 1 201 | 2 694 |
| + Pacht- u. Zinserträge (DM/Untern.)..... | 379 | 118 | 111 | 41 | 89 |
| + vom Verpächter getr. Aufw. (DM/Untern.) | 0 | 0 | 0 | 0 | 0 |
| = Gewinn (DM/Unternehmen)..... | 24 862 | 14 002 | 24 747 | 14 059 | 27 066 |
| Gewinn (DM/Fam.-AK)..... | 17 684 | 10 273 | 14 940 | 10 014 | 17 240 |
| Einkommensrechnung III⁶⁾ | | | | | |
| Gewinn (DM/Unternehmen)..... | 24 862 | 14 002 | 24 747 | 14 059 | 27 066 |
| + Einkünfte aus selbst. Tätigkeit (DM/Fam.) | 197 | 616 | 640 | 1 440 | 745 |
| + Einkünfte aus unselbst. Tätigk. (DM/Fam.) | 285 | 1 038 | 392 | 1 336 | 1 095 |
| + Renten (DM/Familie)..... | 0 | 114 | 39 | 0 | 0 |
| + sonstige Einkünfte (DM/Familie)..... | 7 842 | 7 190 | 5 867 | 3 381 | 7 176 |
| - Aufw. f. selbst./unselbst. Tätigk. (DM/Fa.) | 31 | 31 | 119 | 69 | 18 |
| = Gesamteinkommen (DM/Familie)..... | 33 156 | 22 929 | 31 567 | 20 148 | 36 064 |
| Gesamteinkommen (DM/Fam.-AK)..... | 23 325 | 15 507 | 18 324 | 12 640 | 21 485 |
| Eigen- | | | | | |
| kapital | | | | | |
| Eigenkapitalveränderung (± DM/ha LF) | 179 | 191 | 184 | 243 | 214 |
| Eigenkapitalv. (± % des Anfangwertes)..... | 4,3 | 3,0 | 3,7 | 3,5 | 3,7 |
| Aktiv- | | | | | |
| kapital | | | | | |
| Boden und Wirtschaftsgebäude (DM/ha LF) ... | 4 181 | 3 205 | 3 563 | 3 860 | 3 827 |
| Vieh (DM/ha LF) | 960 | 1 837 | 2 103 | 1 752 | 1 761 |
| Maschinen und Geräte (DM/ha LF)..... | 1 232 | 1 227 | 1 465 | 1 323 | 1 664 |
| Umlaufkapital (DM/ha LF)..... | 975 | 958 | 972 | 1 409 | 1 104 |
| Aktivkapital (DM/ha LF)..... | 7 348 | 7 228 | 8 103 | 8 345 | 8 357 |
| Aktivkapital (DM/AK)..... | 155 021 | 100 527 | 131 535 | 93 341 | 146 095 |
| Investitionen | | | | | |
| (DM/ha LF) | | | | | |
| Wirtschaftsgebäude..... | 29 | 158 | 128 | 0 | 28 |
| Maschinen und Geräte..... | 219 | 221 | 407 | 348 | 494 |
| Vieh | 60 | 68 | 110 | -102 | 125 |
| Bruttoinvestitionen ¹⁾ | 308 | 447 | 646 | 245 | 647 |
| Nettoinvestitionen..... | 14 | 69 | 276 | -151 | 261 |
| Fremd- | | | | | |
| kapital | | | | | |
| (DM/ha LF) | | | | | |
| Kurzfristige Verbindlichkeiten..... | 617 | 212 | 353 | 111 | 376 |
| Mittelfristige Verbindlichkeiten..... | 496 | 245 | 322 | 403 | 408 |
| Langfristige Verbindlichkeiten..... | 2 307 | 3 005 | 4 208 | 1 780 | 3 170 |
| Renten..... | 0 | 14 | 3 | 0 | 0 |
| Verbindlichkeiten | 3 420 | 3 476 | 4 885 | 2 294 | 3 955 |
| Ertrags- | | | | | |
| Aufwandsrechnung | | | | | |
| gemäß § 4 LwG | | | | | |
| Vergleichsertrag ⁷⁾ (DM/ha LF)..... | 2 626 | 2 330 | 2 745 | 3 019 | 3 085 |
| Vergleichs-Sachaufwand ⁸⁾ (DM/ha LF)..... | 1 586 | 1 461 | 1 714 | 1 989 | 1 971 |
| Vergleichslohn ⁹⁾ (DM/ha LF) | 949 | 1 365 | 1 206 | 1 589 | 1 126 |
| Zinsansatz (DM/ha LF)..... | 257 | 253 | 284 | 292 | 292 |
| Vergleichsaufwand (DM/ha LF)..... | 2 792 | 3 078 | 3 203 | 3 870 | 3 389 |
| Ertrags-Aufwandsdifferenz (DM/ha LF)..... | -166 | -748 | -458 | -851 | -304 |
| Abstand ¹⁰⁾ (%)..... | -13,8 | -46,3 | -30,8 | -45,2 | -21,4 |

Erläuterung der Fußnoten auf Seite 26

Ergebnisse nach Wirtschaftsgebieten

Mittelrhein u. Westerwald

Wirtschaftsjahr 1972/73

| Betriebssystemgruppe | | M | F | F | XLA |
|---|---|--------------------------------------|----------|-----------|-----------|
| Größenklasse | | 20 bis 50 | unter 20 | 20 bis 50 | 20 bis 50 |
| Faktor- ausstattung | Zahl der Betriebe | 22 | 34 | 121 | 39 |
| | Standardbetriebseinkommen (1000 DM/Betrieb) | 37,8 | 16,5 | 29,2 | 31,3 |
| | landwirtschaftlich genutzte Fläche (ha/LF).... | 34,11 | 18,21 | 28,87 | 26,37 |
| | darunter: Grünland (% LF) | 16,2 | 57,3 | 57,0 | 28,7 |
| | Nutzviehbesatz (GV/100 ha LF) | 62,6 | 130,7 | 146,7 | 121,0 |
| | AK je Betrieb (AK/BT) | 1,63 | 1,62 | 1,82 | 1,87 |
| | AK-Besatz (AK/100 ha LF) | 4,79 | 8,89 | 6,29 | 7,11 |
| Einheitswert (DM/ha LF) | 1 436 | 942 | 955 | 1 073 | |
| Ertrag, Aufwand (DM/ha LF) | Bodenerzeugnisse | 1 119 | 140 | 201 | 409 |
| | Tierische Erzeugnisse | 1 359 | 2 281 | 2 321 | 2 671 |
| | Betriebsertrag | 2 947 | 2 928 | 2 975 | 3 554 |
| | Sachaufwand | 1 646 | 1 631 | 1 705 | 2 096 |
| | Betriebsaufwand | 1 746 | 1 700 | 1 791 | 2 153 |
| Betrieb | Einkommensrechnung I ⁴⁾ | | | | |
| | Betriebseinkommen (DM/AK) | 26 411 | 13 948 | 19 347 | 20 006 |
| | Arbeitsertag (DM/AK) | 20 945 | 10 673 | 14 754 | 15 869 |
| | Reinertrag (DM/ha LF) | 530 | 113 | 388 | 482 |
| Einkommensrechnung Unternehmen | Einkommensrechnung II ⁵⁾ | | | | |
| | Betriebseinkommen (DM/Betrieb) | 43 147 | 22 585 | 35 130 | 37 503 |
| | - Fremdlöhnaufwand (DM/Betrieb) | 2 190 | 213 | 944 | 558 |
| | - Pacht- u. Zinsaufwand (DM/Unternehmen) | 4 106 | 825 | 1 260 | 2 009 |
| | - Fremdkapitalzinsen (DM/Unternehmen) | 2 991 | 853 | 2 435 | 1 694 |
| | + Pacht- u. Zinserträge (DM/Unternehmen) | 458 | 335 | 367 | 394 |
| | + vom Verpächter getr. Aufw. (DM/Unternehmen) | 0 | 0 | 12 | 0 |
| | = Gewinn (DM/Unternehmen) | 34 318 | 21 029 | 30 870 | 33 636 |
| | Gewinn (DM/Fam.-AK) | 23 731 | 13 075 | 17 972 | 18 570 |
| | Einkommensrechnung Unternehmerfamilie | Einkommensrechnung III ⁶⁾ | | | |
| Gewinn (DM/Unternehmen) | | 34 318 | 21 029 | 30 870 | 33 636 |
| + Einkünfte aus selbst. Tätigkeit (DM/Fam.) | | 2 046 | 784 | 612 | 630 |
| + Einkünfte aus unselfst. Tätigk. (DM/Fam.) | | 14 483 | 2 969 | 6 852 | 5 361 |
| + Renten (DM/Familie) | | 256 | 275 | 361 | 400 |
| + sonstige Einkünfte (DM/Familie) | | 295 | 745 | 307 | 139 |
| - Aufw. f. selbst./unselfst. Tätigk. (DM/Fa.) | | 348 | 94 | 152 | 464 |
| = Gesamteinkommen (DM/Familie) | | 51 050 | 25 707 | 38 849 | 39 702 |
| Gesamteinkommen (DM/Fam.-AK) | 26 901 | 14 935 | 19 764 | 19 769 | |
| Eigen- kapital | Eigenkapitalveränderung (± DM/ha LF) | 127 | 480 | 302 | 294 |
| | Eigenkapitalv. (± % des Anfangswertes) | 2,8 | 6,5 | 5,0 | 4,6 |
| Aktiv- kapital | Boden und Wirtschaftsgebäude (DM/ha LF) ... | 4 448 | 3 827 | 3 636 | 3 915 |
| | Vieh (DM/ha LF) | 968 | 2 063 | 2 320 | 1 868 |
| | Maschinen und Geräte (DM/ha LF) | 1 022 | 1 232 | 1 301 | 1 312 |
| | Umlaufkapital (DM/ha LF) | 1 041 | 1 196 | 997 | 1 309 |
| | Aktivkapital (DM/ha LF) | 7 480 | 8 319 | 8 254 | 8 403 |
| | Aktivkapital (DM/AK) | 156 151 | 93 573 | 131 230 | 118 190 |
| Investitionen (DM/ha LF) | Wirtschaftsgebäude | 134 | 326 | 284 | 188 |
| | Maschinen und Geräte | 224 | 235 | 381 | 303 |
| | Vieh | 49 | 140 | 121 | 171 |
| | Bruttoinvestitionen ¹⁾ | 408 | 701 | 786 | 662 |
| | Nettoinvestitionen | 127 | 376 | 448 | 323 |
| Fremd- kapital (DM/ha LF) | Kurzfristige Verbindlichkeiten | 289 | 123 | 232 | 247 |
| | Mittelfristige Verbindlichkeiten | 216 | 343 | 123 | 165 |
| | Langfristige Verbindlichkeiten | 2 147 | 1 150 | 2 963 | 1 949 |
| | Renten | 139 | 24 | 26 | 137 |
| | Verbindlichkeiten | 2 791 | 1 640 | 3 343 | 2 499 |
| Ertrags- Aufwandsrechnung gemäß § 4 LwG | Vergleichsertrag ⁷⁾ (DM/ha LF) | 2 960 | 2 959 | 2 991 | 3 573 |
| | Vergleichs-Sachaufwand ⁸⁾ (DM/ha LF) | 1 690 | 1 695 | 1 767 | 2 143 |
| | Vergleichslohn ⁹⁾ (DM/ha LF) | 946 | 1 602 | 1 204 | 1 404 |
| | Zinsansatz (DM/ha LF) | 262 | 291 | 289 | 294 |
| | Vergleichsaufwand (DM/ha LF) | 2 898 | 3 589 | 3 260 | 3 842 |
| | Ertrags-Aufwandsdifferenz (DM/ha LF) | 62 | - 630 | - 268 | - 268 |
| | Abstand ¹⁰⁾ (%) | 5,2 | -33,3 | -18,0 | -15,8 |

Erläuterung der Fußnoten auf Seite 26

Ergebnisse nach Wirtschaftsgebieten

Wirtschaftsjahr 1972/73

Eifel-Westpfalz

| Betriebssystemgruppe | M | F | F | XLA | XLA |
|--|-----------|----------|-----------|----------|-----------|
| Größenklasse | 20 bis 50 | unter 20 | 20 bis 50 | unter 20 | 20 bis 50 |
| Faktor- | | | | | |
| ausstattung | | | | | |
| Zahl der Betriebe | 19 | 51 | 159 | 11 | 69 |
| Standardbetriebseinkommen (1000 DM/Betrieb) | 31,7 | 16,5 | 29,7 | 15,7 | 31,2 |
| landwirtschaftlich genutzte Fläche (ha/LF)..... | 37,61 | 19,77 | 30,66 | 18,95 | 30,05 |
| darunter: Grünland (% LF)..... | 18,3 | 52,1 | 50,3 | 38,8 | 34,0 |
| Nutzviehbesatz (GV/100 ha LF)..... | 50,5 | 111,1 | 126,0 | 89,0 | 104,4 |
| AK je Betrieb (AK/BT)..... | 1,50 | 1,49 | 1,93 | 1,51 | 1,98 |
| AK-Besatz (AK/100 ha LF)..... | 3,99 | 7,53 | 6,31 | 7,98 | 6,59 |
| Einheitswert (DM/ha LF)..... | 1 086 | 754 | 804 | 790 | 852 |
| Ertrag, | | | | | |
| Aufwand | | | | | |
| (DM/ha LF) | | | | | |
| Bodenerzeugnisse..... | 865 | 195 | 246 | 266 | 325 |
| Tierische Erzeugnisse | 1 154 | 1 738 | 2 151 | 1 654 | 2 125 |
| Betriebsertrag | 2 305 | 2 436 | 2 807 | 2 203 | 2 885 |
| Sachaufwand..... | 1 280 | 1 311 | 1 563 | 1 308 | 1 651 |
| Betriebsaufwand..... | 1 346 | 1 366 | 1 634 | 1 377 | 1 722 |
| Betrieb | | | | | |
| Einkommensrechnung I⁴⁾ | | | | | |
| Betriebseinkommen (DM/AK)..... | 24 788 | 14 376 | 18 983 | 10 834 | 17 968 |
| Arbeitsersparnis (DM/AK)..... | 19 345 | 11 071 | 14 897 | 7 786 | 14 161 |
| Reinertrag (DM/ha LF)..... | 429 | 135 | 397 | -78 | 341 |
| Einkommensrechnung II⁵⁾ | | | | | |
| Betriebseinkommen (DM/Betrieb)..... | 37 201 | 21 402 | 36 730 | 16 387 | 35 584 |
| - Fremdlöhnaufwand (DM/Betrieb)..... | 1 125 | 262 | 741 | 737 | 646 |
| - Pacht- u. Zinserträge (DM/Unternehmen)..... | 2 204 | 797 | 1 291 | 594 | 1 528 |
| - Fremdkapitalzinsen (DM/Unternehmen)..... | 1 852 | 1 179 | 1 899 | 964 | 1 769 |
| + Pacht- u. Zinserträge (DM/Unternehmen)..... | 419 | 161 | 403 | 200 | 454 |
| + vom Verpächter getr. Aufw. (DM/Unternehmen)..... | 0 | 39 | 3 | 45 | 25 |
| = Gewinn (DM/Unternehmen)..... | 32 440 | 19 364 | 33 205 | 14 336 | 32 120 |
| Gewinn (DM/Fam.-AK)..... | 23 693 | 13 130 | 18 108 | 10 433 | 16 753 |
| Einkommensrechnung III⁶⁾ | | | | | |
| Gewinn (DM/Unternehmen)..... | 32 440 | 19 364 | 33 205 | 14 336 | 32 120 |
| + Einkünfte aus selbst. Tätigkeit (DM/Fam.)..... | 976 | 1 460 | 970 | 1 363 | 3 213 |
| + Einkünfte aus unselfst. Tätigk. (DM/Fam.)..... | 2 904 | 4 748 | 3 258 | 2 601 | 3 251 |
| + Renten (DM/Familie)..... | 766 | 941 | 827 | 471 | 375 |
| + sonstige Einkünfte (DM/Familie)..... | 2 500 | 350 | 1 421 | 5 419 | 1 022 |
| - Aufw. f. selbst./unselfst. Tätigk. (DM/Fa.)..... | 240 | 59 | 67 | 3 | 2 077 |
| = Gesamteinkommen (DM/Familie)..... | 39 346 | 26 804 | 39 614 | 24 187 | 37 904 |
| Gesamteinkommen (DM/Fam.-AK)..... | 26 112 | 15 857 | 20 029 | 15 554 | 17 631 |
| Eigen- | | | | | |
| kapital | | | | | |
| Eigenkapitalveränderung (± DM/ha LF)..... | 272 | 69 | 245 | 156 | 192 |
| Eigenkapitalv. (± % des Anfangwertes)..... | 6,9 | 1,2 | 4,6 | 3,3 | 3,7 |
| Aktiv- | | | | | |
| kapital | | | | | |
| Boden und Wirtschaftsgebäude (DM/ha LF) ... | 3 807 | 3 197 | 3 303 | 3 412 | 3 390 |
| Vieh (DM/ha LF)..... | 782 | 1 752 | 1 988 | 1 390 | 1 615 |
| Maschinen und Geräte (DM/ha LF)..... | 865 | 1 159 | 1 142 | 1 115 | 1 151 |
| Umlaufkapital (DM/ha LF)..... | 749 | 1 002 | 933 | 1 031 | 1 014 |
| Aktivkapital (DM/ha LF)..... | 6 204 | 7 111 | 7 366 | 6 948 | 7 169 |
| Aktivkapital (DM/AK)..... | 155 492 | 94 436 | 116 742 | 87 072 | 108 786 |
| Investitionen | | | | | |
| (DM/ha LF) | | | | | |
| Wirtschaftsgebäude | 115 | 150 | 225 | 13 | 213 |
| Maschinen und Geräte | 291 | 233 | 308 | 243 | 314 |
| Vieh | 1 | 116 | 90 | 28 | 50 |
| Bruttoinvestitionen ¹⁾ | 406 | 499 | 623 | 284 | 577 |
| Nettoinvestitionen | 180 | 197 | 327 | -9 | 278 |
| Fremd- | | | | | |
| kapital | | | | | |
| (DM/ha LF) | | | | | |
| Kurzfristige Verbindlichkeiten..... | 243 | 236 | 289 | 196 | 340 |
| Mittelfristige Verbindlichkeiten..... | 296 | 81 | 146 | 152 | 216 |
| Langfristige Verbindlichkeiten..... | 1 191 | 1 741 | 2 200 | 2 014 | 1 871 |
| Renten..... | 46 | 24 | 22 | 0 | 18 |
| Verbindlichkeiten | 1 776 | 2 082 | 2 657 | 2 362 | 2 445 |
| Ertrags- | | | | | |
| Aufwandsrechnung | | | | | |
| gemäß § 4 LWG | | | | | |
| Vergleichsertrag ⁷⁾ (DM/ha LF)..... | 2 333 | 2 464 | 2 842 | 2 240 | 2 928 |
| Vergleichs-Sachaufwand ⁸⁾ (DM/ha LF)..... | 1 324 | 1 359 | 1 615 | 1 346 | 1 707 |
| Vergleichslohn ⁹⁾ (DM/ha LF)..... | 791 | 1 390 | 1 203 | 1 452 | 1 256 |
| Zinsansatz (DM/ha LF)..... | 217 | 249 | 258 | 243 | 251 |
| Vergleichsaufwand (DM/ha LF)..... | 2 332 | 2 997 | 3 076 | 3 042 | 3 214 |
| Ertrags-Aufwandsdifferenz (DM/ha LF)..... | 2 | - 533 | - 234 | - 802 | - 286 |
| Abstand ¹⁰⁾ (%)..... | 0,2 | -32,5 | -16,0 | -47,3 | -19,0 |

Erläuterung der Fußnoten auf Seite 26

Ergebnisse nach Wirtschaftsgebieten

Rheinpfalz

Wirtschaftsjahr 1972/73

| Betriebssystemgruppe | | M | M | F | XLA |
|---|--|--------------------------------------|-------------|-----------|-----------|
| Größenklasse | | 20 bis 50 | 50 und mehr | 20 bis 50 | 20 bis 50 |
| Faktor- ausstattung | Zahl der Betriebe | 58 | 22 | 16 | 32 |
| | Standardbetriebseinkommen (1000 DM/Betrieb) | 36,7 | 75,2 | 27,7 | 34,5 |
| | landwirtschaftlich genutzte Fläche (ha/ LF)..... | 26,67 | 51,57 | 28,88 | 23,98 |
| | darunter: Grünland (% LF) | 4,6 | 1,5 | 31,7 | 12,7 |
| | Nutzviehbesatz (GV/100 ha LF) | 31,5 | 16,0 | 118,2 | 66,2 |
| | AK je Betrieb (AK/BT)..... | 2,11 | 2,83 | 2,00 | 2,10 |
| | AK-Besatz (AK/100 ha LF) | 7,91 | 5,48 | 6,92 | 8,75 |
| | Einheitswert (DM/ha LF) | 2 327 | 2 355 | 1 082 | 1 889 |
| Ertrag- Aufwand (DM/ha LF) | Bodenerzeugnisse..... | 2 126 | 2 637 | 416 | 1 743 |
| | Tierische Erzeugnisse | 931 | 716 | 1 973 | 1 627 |
| | Betriebsertrag | 3 412 | 3 683 | 2 689 | 3 863 |
| | Sachaufwand..... | 1 837 | 1 899 | 1 423 | 1 938 |
| | Betriebsaufwand..... | 2 046 | 2 237 | 1 491 | 2 147 |
| Betrieb | Einkommensrechnung I ⁴⁾ | | | | |
| | Betriebseinkommen (DM/AK)..... | 18 740 | 30 751 | 17 653 | 20 944 |
| | Arbeitsertag (DM/AK) | 14 856 | 25 373 | 13 592 | 17 451 |
| | Reinertrag (DM/ha LF)..... | 364 | 835 | 306 | 671 |
| Einkommensrechnung Unternehmen | Einkommensrechnung II ⁵⁾ | | | | |
| | Betriebseinkommen (DM/Betrieb)..... | 39 539 | 86 897 | 35 286 | 43 947 |
| | - Fremdlohnaufwand (DM/Betrieb) | 3 108 | 12 341 | 665 | 2 780 |
| | - Pachtaufwand (DM/Unternehmen) | 3 602 | 9 705 | 2 054 | 3 132 |
| | - Fremdkapitalzinsen (DM/Untern.)..... | 2 105 | 5 695 | 1 421 | 2 227 |
| | + Pacht- u. Zinserträge (DM/Untern.)..... | 659 | 1 622 | 53 | 241 |
| | + vom Verpächter getr. Aufw. (DM/Untern.) | 447 | 264 | 110 | 475 |
| | = Gewinn (DM/Unternehmen)..... | 31 829 | 61 042 | 31 309 | 36 523 |
| | Gewinn (DM/Fam.-AK)..... | 17 972 | 36 877 | 16 398 | 20 014 |
| | Einkommensrechnung Unternehmerfamilie | Einkommensrechnung III ⁶⁾ | | | |
| Gewinn (DM/Unternehmen) | | 31 829 | 61 042 | 31 309 | 36 523 |
| + Einkünfte aus selbst. Tätigkeit (DM/Fam.) | | 298 | 108 | 113 | 345 |
| + Einkünfte aus unselbst. Tätigk. (DM/Fam.) | | 903 | 0 | 2 013 | 1 349 |
| + Renten (DM/Familie)..... | | 78 | 0 | 1 032 | 416 |
| + sonstige Einkünfte (DM/Familie)..... | | 3 660 | 12 525 | 752 | 1 136 |
| - Aufw. f. selbst./unselbst. Tätigk. (DM/Fa.) | | 31 | 2 | 20 | 73 |
| = Gesamteinkommen (DM/Familie)..... | | 36 735 | 73 674 | 35 199 | 39 695 |
| Gesamteinkommen (DM/Fam.-AK)..... | 20 260 | 44 274 | 17 978 | 20 775 | |
| Eigen- kapital | Eigenkapitalveränderung (± DM/ha LF) | 220 | 582 | 247 | 499 |
| | Eigenkapitalv. (± % des Anfangwertes)..... | 4,4 | 12,9 | 4,0 | 10,1 |
| Aktiv- kapital | Boden und Wirtschaftsgebäude (DM/ha LF) ... | 5 514 | 5 396 | 3 954 | 4 973 |
| | Vieh (DM/ha LF) | 484 | 233 | 1 870 | 1 025 |
| | Maschinen und Geräte (DM/ha LF) | 1 418 | 1 542 | 1 214 | 1 290 |
| | Umlaufkapital (DM/ha LF) | 1 363 | 1 248 | 992 | 1 446 |
| | Aktivkapital (DM/ha LF)..... | 8 779 | 8 419 | 8 030 | 8 734 |
| | Aktivkapital (DM/AK)..... | 110 985 | 153 639 | 116 046 | 99 818 |
| Investitionen (DM/ha LF) | Wirtschaftsgebäude..... | 95 | 369 | 198 | 131 |
| | Maschinen und Geräte..... | 455 | 492 | 419 | 551 |
| | Vieh | -62 | -12 | 78 | -41 |
| | Bruttoinvestitionen ¹⁾ | 488 | 849 | 695 | 641 |
| | Nettoinvestitionen..... | 113 | 533 | 413 | 309 |
| Fremd- kapital (DM/ha LF) | Kurzfristige Verbindlichkeiten..... | 712 | 654 | 229 | 523 |
| | Mittelfristige Verbindlichkeiten | 166 | 192 | 6 | 311 |
| | Langfristige Verbindlichkeiten..... | 1 250 | 1 601 | 2 005 | 2 059 |
| | Renten..... | 38 | 116 | 75 | 22 |
| | Verbindlichkeiten | 2 167 | 2 563 | 2 315 | 2 916 |
| Ertrags- Aufwandsrechnung gemäß § 4 LwG | Vergleichsertrag ⁷⁾ (DM/ha LF)..... | 3 433 | 3 691 | 2 714 | 3 898 |
| | Vergleichs-Sachaufwand ⁸⁾ (DM/ha LF)..... | 1 954 | 2 017 | 1 475 | 2 050 |
| | Vergleichslohn ⁹⁾ (DM/ha LF) | 1 488 | 1 080 | 1 325 | 1 636 |
| | Zinsansatz (DM/ha LF)..... | 307 | 295 | 281 | 306 |
| | Vergleichsaufwand (DM/ha LF)..... | 3 749 | 3 391 | 3 081 | 3 991 |
| | Ertrags-Aufwandsdifferenz (DM/ha LF)..... | - 316 | 300 | - 367 | - 93 |
| | Abstand ¹⁰⁾ (%) | -17,6 | 21,8 | -22,8 | -4,8 |

Erläuterung der Fußnoten auf Seite 26

Ergebnisse nach Wirtschaftsgebieten

Wirtschaftsjahr 1972/73

Saarland

| Betriebssystemgruppe | F | XLA |
|---|-----------|-----------|
| Größenklasse | 20 bis 50 | 20 bis 50 |
| Faktor- | | |
| ausstattung | | |
| Zahl der Betriebe | 47 | 11 |
| Standardbetriebseinkommen (1000 DM/Betrieb) | 31,8 | 36,5 |
| landwirtschaftlich genutzte Fläche (ha/ LF)..... | 38,46 | 40,28 |
| darunter: Grünland (% LF) | 52,3 | 34,5 |
| Nutzviehbesatz (GV/100 ha LF) | 112,8 | 93,8 |
| AK je Betrieb (AK/BT) | 1,67 | 1,59 |
| AK-Besatz (AK/100 ha LF) | 4,34 | 3,94 |
| Einheitswert (DM/ha LF) | 963 | 910 |
| Ertrag, | | |
| Aufwand | | |
| (DM/ha LF) | | |
| Bodenerzeugnisse | 195 | 276 |
| Tierische Erzeugnisse | 1 692 | 2 364 |
| Betriebsertrag | 2 583 | 3 161 |
| Sachaufwand | 1 229 | 1 671 |
| Betriebsaufwand | 1 315 | 1 749 |
| Betrieb | | |
| Einkommensrechnung I⁴⁾ | | |
| Betriebseinkommen (DM/AK) | 30 316 | 37 135 |
| Arbeitsertrag (DM/AK) | 24 368 | 30 902 |
| Reinertrag (DM/ha LF) | 727 | 976 |
| Einkommensrechnung II⁵⁾ | | |
| Betriebseinkommen (DM/Betrieb) | 50 601 | 58 940 |
| - Fremdlohnaufwand (DM/Betrieb) | 1 845 | 2 054 |
| - Pachtaufwand (DM/Unternehmen) | 1 328 | 1 143 |
| - Fremdkapitalzinsen (DM/Untern.) | 2 364 | 1 435 |
| + Pacht- u. Zinserträge (DM/Untern.) | 34 | 107 |
| + vom Verpächter getr. Aufw. (DM/Untern.) | 542 | 453 |
| = Gewinn (DM/Unternehmen) | 45 640 | 54 868 |
| Gewinn (DM/Fam.-AK) | 31 066 | 44 511 |
| Einkommensrechnung III⁶⁾ | | |
| Gewinn (DM/Unternehmen) | 45 640 | 54 868 |
| + Einkünfte aus selbst. Tätigkeit (DM/Fam.) | 0 | 0 |
| + Einkünfte aus unselbst. Tätigk. (DM/Fam.) | 0 | 0 |
| + Renten (DM/Familie) | 267 | 389 |
| + sonstige Einkünfte (DM/Familie) | 1 720 | 1 436 |
| - Aufw. f. selbst./unselbst. Tätigk. (DM/Fa.) | 0 | 0 |
| = Gesamteinkommen (DM/Familie) | 47 627 | 56 693 |
| Gesamteinkommen (DM/Fam.-AK) | 32 418 | 45 992 |
| Eigen- | | |
| kapital | | |
| Eigenkapitalveränderung (± DM/ha LF) | 110 | 419 |
| Eigenkapitalv. (± % des Anfangwertes) | 3,0 | 10,2 |
| Aktiv- | | |
| kapital | | |
| Boden und Wirtschaftsgebäude (DM/ha LF) ... | 3 503 | 3 412 |
| Vieh (DM/ha LF) | 1 785 | 1 448 |
| Maschinen und Geräte (DM/ha LF) | 1 391 | 1 309 |
| Umlaufkapital (DM/ha LF) | 697 | 848 |
| Aktivkapital (DM/ha LF) | 7 376 | 7 017 |
| Aktivkapital (DM/AK) | 169 945 | 178 103 |
| Investitionen | | |
| (DM/ha LF) | | |
| Wirtschaftsgebäude | 145 | 129 |
| Maschinen und Geräte | 442 | 406 |
| Vieh | 494 | 290 |
| Bruttoinvestitionen ¹⁾ | 1 081 | 824 |
| Nettoinvestitionen | 790 | 561 |
| Fremd- | | |
| kapital | | |
| (DM/ha LF) | | |
| Kurzfristige Verbindlichkeiten | 250 | 72 |
| Mittelfristige Verbindlichkeiten | 160 | 130 |
| Langfristige Verbindlichkeiten | 3 724 | 2 007 |
| Renten | 18 | 30 |
| Verbindlichkeiten | 4 153 | 2 238 |
| Ertrags- | | |
| Aufwandsrechnung | | |
| gemäß § 4 LwG | | |
| Vergleichsertrag ⁷⁾ (DM/ha LF) | 2 600 | 3 178 |
| Vergleichs-Sachaufwand ⁸⁾ (DM/ha LF) | 1 286 | 1 718 |
| Vergleichslohn ⁹⁾ (DM/ha LF) | 892 | 819 |
| Zinsansatz (DM/ha LF) | 258 | 246 |
| Vergleichsaufwand (DM/ha LF) | 2 436 | 2 782 |
| Ertrags-Aufwandsdifferenz (DM/ha LF) | 164 | 395 |
| Abstand ¹⁰⁾ (%) | 14,3 | 37,1 |

Ergebnisse nach Wirtschaftsgebieten

Badisches Rheintal

Wirtschaftsjahr 1972/73

| Betriebssystemgruppe | M | F | XLA |
|--|-----------|-----------|-----------|
| Größenklasse | 20 bis 50 | 20 bis 50 | 20 bis 50 |
| Faktor- auslastung | | | |
| Zahl der Betriebe | 18 | 15 | 12 |
| Standardbetriebseinkommen (1000 DM/Betrieb) | 33,5 | 29,8 | 27,1 |
| landwirtschaftlich genutzte Fläche (ha/ LF)..... | 24,72 | 27,77 | 21,91 |
| darunter: Grünland (% LF) | 8,8 | 36,7 | 21,9 |
| Nutzviehbesatz (GV/100 ha LF) | 66,2 | 136,2 | 97,3 |
| AK je Betrieb (AK/BT)..... | 2,10 | 2,21 | 1,74 |
| AK-Besatz (AK/100 ha LF) | 8,50 | 7,97 | 7,95 |
| Einheitswert (DM/ha LF) | 2 352 | 1 856 | 2 287 |
| Ertrag, Aufwand (DM/ha LF) | | | |
| Bodenerzeugnisse..... | 1 988 | 618 | 1 102 |
| Tierische Erzeugnisse | 1 620 | 2 165 | 2 645 |
| Betriebsertrag | 3 942 | 3 103 | 4 111 |
| Sachaufwand..... | 2 277 | 1 982 | 2 509 |
| Betriebsaufwand..... | 2 539 | 2 132 | 2 617 |
| Betrieb | | | |
| Einkommensrechnung I ⁴⁾ | | | |
| Betriebseinkommen (DM/AK)..... | 19 044 | 12 993 | 19 674 |
| Arbeitsertrag (DM/AK) | 14 741 | 8 624 | 15 262 |
| Reinertrag (DM/ha LF)..... | 384 | 7 | 472 |
| Unternehmen | | | |
| Einkommensrechnung II ⁵⁾ | | | |
| Betriebseinkommen (DM/Betrieb)..... | 40 019 | 28 756 | 34 268 |
| - Fremdlohnaufwand (DM/Betrieb) | 5 337 | 1 784 | 1 538 |
| - Pachtaufwand (DM/Unternehmen)..... | 3 964 | 2 315 | 2 326 |
| - Fremdkapitalzinsen (DM/Unternehm.) | 1 675 | 2 168 | 1 723 |
| + Pacht- u. Zinserträge (DM/Unternehm.)..... | 185 | 59 | 41 |
| + vom Verpächter getr. Aufw. (DM/Unternehm.) | 13 | 25 | 426 |
| = Gewinn (DM/Unternehmen)..... | 29 242 | 22 572 | 29 149 |
| Gewinn (DM/Fam.-AK)..... | 19 202 | 11 798 | 18 325 |
| Unternehmerfamilie | | | |
| Einkommensrechnung III ⁶⁾ | | | |
| Gewinn (DM/Unternehmen) | 29 242 | 22 572 | 29 149 |
| + Einkünfte aus selbst. Tätigkeit (DM/Fam.) | 3 | 47 | 10 |
| + Einkünfte aus unselbst. Tätigk. (DM/Fam.) | 714 | 266 | 19 |
| + Renten (DM/Familie)..... | 7 140 | -14 | 0 |
| + sonstige Einkünfte (DM/Familie) | 7 188 | 137 | 139 |
| - Aufw. f. selbst./unselbst. Tätigk. (DM/Fa.) | 0 | 0 | 0 |
| = Gesamteinkommen (DM/Familie)..... | 44 287 | 23 008 | 29 317 |
| Gesamteinkommen (DM/Fam.-AK)..... | 28 562 | 11 901 | 18 239 |
| Eigenkapital | | | |
| Eigenkapitalveränderung (± DM/ha LF) | 246 | - 295 | - 15 |
| Eigenkapitalv. (± % des Anfangwertes)..... | 4,0 | - 5,7 | - 0,3 |
| Aktivkapital | | | |
| Boden und Wirtschaftsgebäude (DM/ha LF) ... | 5 560 | 5 008 | 5 690 |
| Vieh (DM/ha LF) | 1 030 | 2 157 | 1 487 |
| Maschinen und Geräte (DM/ha LF) | 2 180 | 1 522 | 1 317 |
| Umlaufkapital (DM/ha LF) | 1 680 | 1 263 | 1 527 |
| Aktivkapital (DM/ha LF)..... | 10 450 | 9 950 | 10 021 |
| Aktivkapital (DM/AK)..... | 122 939 | 124 849 | 126 051 |
| Investitionen (DM/ha LF) | | | |
| Wirtschaftsgebäude..... | 78 | 389 | 123 |
| Maschinen und Geräte | 453 | 707 | 298 |
| Vieh | 10 | 17 | 137 |
| Bruttoinvestitionen ¹⁾ | 541 | 1 112 | 558 |
| Nettoinvestitionen..... | 216 | 758 | 256 |
| Fremdkapital (DM/ha LF) | | | |
| Kurzfristige Verbindlichkeiten..... | 384 | 839 | 272 |
| Mittelfristige Verbindlichkeiten | 254 | 1 349 | 1 013 |
| Langfristige Verbindlichkeiten..... | 706 | 2 250 | 565 |
| Renten..... | 504 | 142 | 278 |
| Verbindlichkeiten | 1 848 | 4 579 | 2 127 |
| Ertrags- Aufwandsrechnung gemäß § 4 LwG | | | |
| Vergleichsertrag ⁷⁾ (DM/ha LF)..... | 3 969 | 3 124 | 4 135 |
| Vergleichs-Sachaufwand ⁸⁾ (DM/ha LF)..... | 2 361 | 2 092 | 2 578 |
| Vergleichslohn ⁹⁾ (DM/ha LF) | 1 539 | 1 513 | 1 502 |
| Zinsansatz (DM/ha LF)..... | 366 | 348 | 351 |
| Vergleichsaufwand (DM/ha LF)..... | 4 266 | 3 954 | 4 430 |
| Ertrags-Aufwandsdifferenz (DM/ha LF)..... | - 296 | - 830 | - 296 |
| Abstand ¹⁰⁾ (%) | - 15,6 | - 44,6 | - 16,0 |

Erläuterung der Fußnoten auf Seite 26

Ergebnisse nach Wirtschaftsgebieten

Wirtschaftsjahr 1972/73

Nordbaden-Tauberland

| Betriebssystemgruppe | M | M | F | F | XLA |
|---|----------|-----------|----------|-----------|-----------|
| Größenklasse | unter 20 | 20 bis 50 | unter 20 | 20 bis 40 | 20 bis 50 |
| Faktor- | | | | | |
| ausstattung | | | | | |
| Zahl der Betriebe | 13 | 13 | 14 | 13 | 16 |
| Standardbetriebseinkommen (1000 DM/Betrieb) | 16,7 | 35,9 | 15,8 | 24,9 | 25,9 |
| landwirtschaftlich genutzte Fläche (ha/ LF)..... | 18,70 | 33,48 | 17,56 | 22,67 | 24,13 |
| darunter: Grünland (% LF) | 14,4 | 15,8 | 36,0 | 23,2 | 23,7 |
| Nutzviehbesatz (GV/100 ha LF) | 77,5 | 66,6 | 129,6 | 141,9 | 117,4 |
| AK je Betrieb (AK/BT)..... | 1,68 | 2,11 | 1,30 | 1,84 | 1,71 |
| AK-Besatz (AK/100 ha LF) | 8,97 | 6,29 | 7,40 | 8,13 | 7,08 |
| Einheitswert (DM/ha LF) | 1 235 | 1 459 | 1 387 | 1 374 | 1 167 |
| Ertrag- | | | | | |
| Aufwand | | | | | |
| (DM/ha LF) | | | | | |
| Bodenerzeugnisse..... | 716 | 957 | 312 | 415 | 481 |
| Tierische Erzeugnisse | 1 372 | 1 297 | 1 863 | 2 036 | 2 112 |
| Betriebsertrag | 2 334 | 2 549 | 2 535 | 2 746 | 2 905 |
| Sachaufwand..... | 1 204 | 1 476 | 1 391 | 1 640 | 1 656 |
| Betriebsaufwand..... | 1 266 | 1 586 | 1 471 | 1 736 | 1 706 |
| Betrieb | | | | | |
| Einkommensrechnung I⁴⁾ | | | | | |
| Betriebseinkommen (DM/AK)..... | 12 313 | 15 988 | 14 835 | 13 115 | 17 291 |
| Arbeitsertrag (DM/AK) | 9 366 | 11 596 | 10 508 | 9 132 | 13 189 |
| Reinertrag (DM/ha LF)..... | -77 | 149 | 82 | -0 | 253 |
| Unternehmen | | | | | |
| Einkommensrechnung II⁵⁾ | | | | | |
| Betriebseinkommen (DM/Betrieb)..... | 20 648 | 33 667 | 19 274 | 24 168 | 29 547 |
| - Fremdlohnaufwand (DM/Betrieb)..... | 675 | 1 447 | 583 | 1 282 | 606 |
| - Pacht- u. Pacht- u. Zinserträge (DM/Unternehmen)..... | 1 179 | 3 255 | 1 057 | 2 133 | 2 206 |
| - Fremdkapitalzinsen (DM/Unternehmen)..... | 432 | 2 261 | 946 | 1 459 | 1 407 |
| + vom Verpächter getr. Aufw. (DM/Unternehmen)..... | 29 | 118 | 16 | 32 | 66 |
| = Gewinn (DM/Unternehmen)..... | 0 | 0 | 0 | 140 | 31 |
| Gewinn (DM/Fam.-AK)..... | 18 391 | 26 821 | 16 704 | 19 466 | 25 424 |
| Gewinn (DM/Fam.-AK)..... | 11 230 | 14 892 | 13 033 | 10 899 | 15 070 |
| Unternehmerfamilie | | | | | |
| Einkommensrechnung III⁶⁾ | | | | | |
| Gewinn (DM/Unternehmen)..... | 18 391 | 26 821 | 16 704 | 19 466 | 25 424 |
| + Einkünfte aus selbst. Tätigkeit (DM/Fam.)..... | 707 | 0 | 2 | 0 | 13 |
| + Einkünfte aus unselbst. Tätigk. (DM/Fam.)..... | 484 | 21 | 3 820 | 630 | 1 345 |
| + Renten (DM/Familie)..... | 300 | 0 | 157 | 0 | 191 |
| + sonstige Einkünfte (DM/Familie)..... | 136 | 83 | 171 | 0 | 772 |
| - Aufw. f. selbst./unselbst. Tätigk. (DM/Fa.)..... | 0 | 0 | 0 | 0 | 0 |
| = Gesamteinkommen (DM/Familie)..... | 20 018 | 26 925 | 20 855 | 20 096 | 27 745 |
| Gesamteinkommen (DM/Fam.-AK)..... | 11 649 | 14 888 | 14 480 | 11 110 | 16 071 |
| Eigen- | | | | | |
| kapital | | | | | |
| Eigenkapitalveränderung (± DM/ha LF) | -64 | 227 | 371 | 133 | -81 |
| Eigenkapitalv. (± % des Anfangwertes)..... | -1,2 | 5,9 | 6,5 | 2,4 | -1,3 |
| Aktiv- | | | | | |
| kapital | | | | | |
| Boden und Wirtschaftsgebäude (DM/ha LF) | 4 380 | 4 518 | 4 650 | 4 535 | 4 193 |
| Vieh (DM/ha LF) | 1 210 | 1 039 | 2 028 | 2 231 | 1 815 |
| Maschinen und Geräte (DM/ha LF) | 865 | 1 329 | 1 404 | 1 354 | 1 204 |
| Umlaufkapital (DM/ha LF) | 1 097 | 1 008 | 1 067 | 1 132 | 1 086 |
| Aktivkapital (DM/ha LF)..... | 7 551 | 7 894 | 9 149 | 9 252 | 8 298 |
| Aktivkapital (DM/AK)..... | 84 185 | 125 502 | 123 631 | 113 797 | 117 200 |
| Investitionen | | | | | |
| (DM/ha LF) | | | | | |
| Wirtschaftsgebäude..... | 33 | 358 | 121 | 163 | 62 |
| Maschinen und Geräte..... | 97 | 411 | 424 | 413 | 293 |
| Vieh | 28 | 59 | 97 | 58 | 45 |
| Bruttoinvestitionen ¹⁾ | 157 | 828 | 642 | 634 | 400 |
| Nettoinvestitionen..... | -81 | 568 | 291 | 291 | 71 |
| Fremd- | | | | | |
| kapital | | | | | |
| (DM/ha LF) | | | | | |
| Kurzfristige Verbindlichkeiten..... | 155 | 453 | 529 | 233 | 496 |
| Mittelfristige Verbindlichkeiten | 250 | 127 | 506 | 314 | 267 |
| Langfristige Verbindlichkeiten..... | 417 | 2 056 | 1 127 | 3 182 | 1 029 |
| Renten..... | 79 | 324 | 121 | 8 | 94 |
| Verbindlichkeiten | 902 | 2 960 | 2 284 | 3 736 | 1 885 |
| Vergleichsertrag ⁷⁾ (DM/ha LF)..... | 2 363 | 2 570 | 2 563 | 2 768 | 2 926 |
| Vergleichs-Sachaufwand ⁸⁾ (DM/ha LF)..... | 1 257 | 1 563 | 1 465 | 1 708 | 1 699 |
| Vergleichslohn ⁹⁾ (DM/ha LF) | 1 692 | 1 189 | 1 416 | 1 553 | 1 398 |
| Zinsansatz (DM/ha LF)..... | 264 | 276 | 320 | 324 | 290 |
| Vergleichsaufwand (DM/ha LF)..... | 3 213 | 3 029 | 3 201 | 3 585 | 3 387 |
| Ertrags-Aufwandsdifferenz (DM/ha LF)..... | - 851 | - 459 | - 637 | - 817 | - 461 |
| Abstand ¹⁰⁾ (%) | -43,5 | -31,3 | -36,7 | -43,5 | -27,3 |

Erläuterung der Fußnoten auf Seite 26

Ergebnisse nach Wirtschaftsgebieten

Neckarbecken

Wirtschaftsjahr 1972/73

| Betriebssystemgruppe | M | F | XLA |
|--|-----------|-----------|-----------|
| Größenklasse | 20 bis 50 | 20 bis 50 | 20 bis 50 |
| Faktor- | | | |
| aus- | | | |
| stattung | | | |
| Zahl der Betriebe | 31 | 18 | 23 |
| Standardbetriebseinkommen (1000 DM/Betrieb) | 34,9 | 29,1 | 29,6 |
| landwirtschaftlich genutzte Fläche (ha/ LF)..... | 26,53 | 25,00 | 22,07 |
| darunter: Grünland (% LF)..... | 10,5 | 28,9 | 28,0 |
| Nutzviehbesatz (GV/100 ha LF) | 81,6 | 148,8 | 125,8 |
| AK je Betrieb (AK/BT)..... | 1,96 | 1,46 | 1,53 |
| AK-Besatz (AK/100 ha LF) | 7,39 | 5,84 | 6,94 |
| Einheitswert (DM/ha LF) | 1 923 | 1 696 | 1 653 |
| Ertrag, | | | |
| Aufwand | | | |
| (DM/ha LF) | | | |
| Bodenerzeugnisse..... | 1 298 | 570 | 907 |
| Tierische Erzeugnisse | 2 158 | 2 593 | 2 749 |
| Betriebsertrag | 3 770 | 3 527 | 3 985 |
| Sachaufwand..... | 2 333 | 2 175 | 2 409 |
| Betriebsaufwand..... | 2 462 | 2 277 | 2 512 |
| Betrieb | | | |
| Einkommensrechnung I⁴⁾ | | | |
| Betriebseinkommen (DM/AK)..... | 18 790 | 22 388 | 21 849 |
| Arbeitsersparnis (DM/AK)..... | 14 209 | 16 314 | 16 747 |
| Reinertrag (DM/ha LF)..... | 382 | 459 | 517 |
| Unternehmen | | | |
| Einkommensrechnung II⁵⁾ | | | |
| Betriebseinkommen (DM/Betrieb)..... | 36 842 | 32 689 | 33 461 |
| - Fremdlohnaufwand (DM/Betrieb)..... | 2 139 | 1 432 | 947 |
| - Pacht- u. Zinsaufwand (DM/Unternehmen)..... | 3 162 | 2 218 | 2 207 |
| - Fremdkapitalzinsen (DM/Unternehmen)..... | 1 814 | 1 709 | 2 750 |
| + Pacht- u. Zinserträge (DM/Unternehmen)..... | 242 | 88 | 131 |
| + vom Verpächter getr. Aufw. (DM/Unternehmen)..... | 252 | 57 | 24 |
| = Gewinn (DM/Unternehmen)..... | 30 221 | 27 475 | 27 713 |
| Gewinn (DM/Fam.-AK)..... | 17 443 | 19 981 | 18 913 |
| Unternehmerfamilie | | | |
| Einkommensrechnung III⁶⁾ | | | |
| Gewinn (DM/Unternehmen)..... | 30 221 | 27 475 | 27 713 |
| + Einkünfte aus selbst. Tätigkeit (DM/Fam.)..... | 82 | 65 | 122 |
| + Einkünfte aus unselbst. Tätigk. (DM/Fam.)..... | 705 | 1 217 | 576 |
| + Renten (DM/Familie)..... | 47 | 384 | 196 |
| + sonstige Einkünfte (DM/Familie)..... | 633 | 690 | 829 |
| - Aufw. f. selbst./unselbst. Tätigk. (DM/Fam.)..... | 0 | 0 | 0 |
| = Gesamteinkommen (DM/Familie)..... | 31 688 | 29 831 | 29 437 |
| Gesamteinkommen (DM/Fam.-AK)..... | 18 047 | 20 918 | 19 383 |
| Eigen- | | | |
| kapital | | | |
| Eigenkapitalveränderung (± DM/ha LF) | - 154 | 534 | 414 |
| Eigenkapitalv. (± % des Anfangswertes)..... | -2,3 | 7,0 | 6,4 |
| Aktiv- | | | |
| kapital | | | |
| Boden und Wirtschaftsgebäude (DM/ha LF) ... | 5 350 | 4 943 | 4 933 |
| Vieh (DM/ha LF) | 1 261 | 2 349 | 1 938 |
| Maschinen und Geräte (DM/ha LF) | 1 567 | 1 549 | 1 674 |
| Umlaufkapital (DM/ha LF) | 1 495 | 1 294 | 1 573 |
| Aktivkapital (DM/ha LF)..... | 9 673 | 10 135 | 10 118 |
| Aktivkapital (DM/AK)..... | 130 892 | 173 553 | 145 787 |
| Investitionen | | | |
| (DM/ha LF) | | | |
| Wirtschaftsgebäude..... | 137 | 68 | 335 |
| Maschinen und Geräte..... | 442 | 579 | 454 |
| Vieh | 27 | 92 | 39 |
| Bruttoinvestitionen ¹⁾ | 607 | 739 | 828 |
| Nettoinvestitionen..... | 241 | 310 | 417 |
| Fremd- | | | |
| kapital | | | |
| (DM/ha LF) | | | |
| Kurzfristige Verbindlichkeiten..... | 332 | 55 | 551 |
| Mittelfristige Verbindlichkeiten..... | 137 | 60 | 331 |
| Langfristige Verbindlichkeiten..... | 1 550 | 2 499 | 2 280 |
| Renten..... | 301 | 241 | 326 |
| Verbindlichkeiten | 2 320 | 2 854 | 3 488 |
| Ertrags- | | | |
| Aufwandsrechnung | | | |
| gemäß § 4 LwG | | | |
| Vergleichsertrag ⁷⁾ (DM/ha LF)..... | 3 791 | 3 553 | 4 012 |
| Vergleichs-Sachaufwand ⁸⁾ (DM/ha LF)..... | 2 404 | 2 237 | 2 485 |
| Vergleichslohn ⁹⁾ (DM/ha LF) | 1 398 | 1 158 | 1 363 |
| Zinsansatz (DM/ha LF)..... | 339 | 355 | 354 |
| Vergleichsaufwand (DM/ha LF)..... | 4 140 | 3 750 | 4 203 |
| Ertrags-Aufwandsdifferenz (DM/ha LF)..... | - 350 | - 196 | - 191 |
| Abstand ¹⁰⁾ (%)..... | -20,1 | -13,0 | -11,1 |

Erläuterung der Fußnoten auf Seite 26

Ergebnisse nach Wirtschaftsgebieten

Wirtschaftsjahr 1972/73

Ostalb-Hohenlohe

| Betriebssystemgruppe | F | F | XLA | XLA |
|--|----------|-----------|----------|-----------|
| Größenklasse | unter 20 | 20 bis 50 | unter 20 | 20 bis 50 |
| Faktor- | | | | |
| ausstattung | | | | |
| Zahl der Betriebe | 36 | 35 | 14 | 28 |
| Standardbetriebeinkommen (1000 DM/Betrieb) | 16,2 | 25,0 | 17,2 | 27,5 |
| landwirtschaftlich genutzte Fläche (ha/LF)..... | 18,78 | 25,71 | 18,88 | 24,84 |
| darunter: Grünland (% LF) | 58,9 | 53,1 | 40,3 | 34,9 |
| Nutzviehbesatz (GV/100 ha LF) | 135,8 | 147,2 | 112,5 | 132,5 |
| AK je Betrieb (AK/BT)..... | 1,43 | 1,61 | 1,28 | 1,68 |
| AK-Besatz (AK/100 ha LF) | 7,61 | 6,26 | 6,76 | 6,78 |
| Einheitswert (DM/ha LF) | 915 | 989 | 879 | 1 074 |
| Ertrag, | | | | |
| Aufwand | | | | |
| (DM/ha LF) | | | | |
| Bodenerzeugnisse..... | 97 | 98 | 343 | 317 |
| Tierische Erzeugnisse | 2 182 | 2 722 | 2 304 | 2 920 |
| Betriebsertrag | 2 718 | 3 250 | 3 007 | 3 741 |
| Sachaufwand..... | 1 525 | 1 999 | 1 567 | 2 046 |
| Betriebsaufwand..... | 1 616 | 2 116 | 1 635 | 2 144 |
| Einkommensrechnung I⁴⁾ | | | | |
| Betrieb | | | | |
| Betriebseinkommen (DM/AK)..... | 15 151 | 18 795 | 20 600 | 24 174 |
| Arbeitsbeitrag (DM/AK)..... | 11 466 | 14 229 | 16 657 | 19 739 |
| Reinertrag (DM/ha LF)..... | 178 | 366 | 491 | 771 |
| Einkommensrechnung II⁵⁾ | | | | |
| Unternehmen | | | | |
| Betriebseinkommen (DM/Betrieb)..... | 21 650 | 30 246 | 26 286 | 40 706 |
| - Fremdlohnaufwand (DM/Betrieb)..... | 960 | 1 090 | 389 | 1 028 |
| - Pachtufwand (DM/Unternehmen)..... | 897 | 1 174 | 705 | 1 187 |
| - Fremdkapitalzinsen (DM/Unternehm.)..... | 1 353 | 2 556 | 1 952 | 2 277 |
| + Pacht- u. Zinserträge (DM/Unternehm.)..... | 29 | 47 | 62 | 140 |
| + vom Verpächter getr. Aufw. (DM/Unternehm.) | 0 | 77 | 0 | 0 |
| = Gewinn (DM/Unternehmen)..... | 18 469 | 25 550 | 23 302 | 36 354 |
| Gewinn (DM/Fam.-AK)..... | 14 112 | 16 789 | 18 647 | 23 879 |
| Einkommensrechnung III⁶⁾ | | | | |
| Unternehmerfamilie | | | | |
| Gewinn (DM/Unternehmen)..... | 18 469 | 25 550 | 23 302 | 36 354 |
| + Einkünfte aus selbst. Tätigkeit (DM/Fam.) | 26 | 97 | 26 | 332 |
| + Einkünfte aus unselfst. Tätigk. (DM/Fam.) | 2 861 | 2 431 | 3 876 | 1 390 |
| + Renten (DM/Familie)..... | 554 | 114 | 92 | 566 |
| + sonstige Einkünfte (DM/Familie)..... | 678 | 734 | 718 | 1 007 |
| - Aufw. f. selbst./unselfst. Tätigk. (DM/Fa.) | 0 | 0 | 0 | 0 |
| = Gesamteinkommen (DM/Familie)..... | 22 589 | 28 925 | 28 014 | 39 649 |
| Gesamteinkommen (DM/Fam.-AK)..... | 16 044 | 17 634 | 20 626 | 24 917 |
| Eigen- | | | | |
| kapital | | | | |
| Eigenkapitalveränderung (± DM/ha LF) | 102 | 143 | 145 | 276 |
| Eigenkapitalv. (± % des Anfangwertes)..... | 1,9 | 2,8 | 2,7 | 4,8 |
| Aktiv- | | | | |
| kapital | | | | |
| Boden und Wirtschaftsgebäude (DM/ha LF) ... | 3 618 | 3 681 | 3 600 | 3 961 |
| Vieh (DM/ha LF) | 2 137 | 2 299 | 1 728 | 2 031 |
| Maschinen und Geräte (DM/ha LF) | 1 209 | 1 113 | 1 158 | 1 370 |
| Umlaufkapital (DM/ha LF) | 1 048 | 1 074 | 1 128 | 1 230 |
| Aktivkapital (DM/ha LF)..... | 8 012 | 8 167 | 7 615 | 8 592 |
| Aktivkapital (DM/AK)..... | 105 278 | 130 465 | 112 642 | 126 723 |
| Investitionen | | | | |
| (DM/ha LF) | | | | |
| Wirtschaftsgebäude..... | 119 | 534 | 246 | 298 |
| Maschinen und Geräte..... | 340 | 300 | 235 | 318 |
| Vieh | 96 | 143 | 12 | 74 |
| Bruttoinvestitionen ¹⁾ | 554 | 976 | 492 | 691 |
| Nettoinvestitionen..... | 221 | 667 | 133 | 343 |
| Fremd- | | | | |
| kapital | | | | |
| (DM/ha LF) | | | | |
| Kurzfristige Verbindlichkeiten..... | 438 | 367 | 172 | 359 |
| Mittelfristige Verbindlichkeiten | 58 | 143 | 254 | 259 |
| Langfristige Verbindlichkeiten..... | 2 945 | 3 328 | 1 759 | 1 673 |
| Renten..... | 436 | 257 | 306 | 407 |
| Verbindlichkeiten | 3 877 | 4 095 | 2 491 | 2 698 |
| Vergleichsertrag ⁷⁾ (DM/ha LF)..... | 2 747 | 3 278 | 3 039 | 3 764 |
| Ertrags- | | | | |
| Aufwandsrechnung | | | | |
| gemäß § 4 LwG | | | | |
| Vergleichs-Sachaufwand ⁸⁾ (DM/ha LF)..... | 1 576 | 2 085 | 1 625 | 2 116 |
| Vergleichslohn ⁹⁾ (DM/ha LF) | 1 452 | 1 260 | 1 292 | 1 343 |
| Zinsansatz (DM/ha LF)..... | 280 | 286 | 267 | 301 |
| Vergleichsaufwand (DM/ha LF)..... | 3 308 | 3 630 | 3 183 | 3 760 |
| Ertrags-Aufwandsdifferenz (DM/ha LF)..... | - 562 | - 352 | - 144 | 4 |
| Abstand ¹⁰⁾ (%) | -32,4 | -22,8 | -9,3 | 0,3 |

Erläuterung der Fußnoten auf Seite 26

Ergebnisse nach Wirtschaftsgebieten

Schwäbisches Donaugebiet

Wirtschaftsjahr 1972/73

| Betriebssystemgruppe | | F | F | XLA | XLA | |
|---|--|--|-----------|----------|-----------|--------|
| Größenklasse | | unter 20 | 20 bis 50 | unter 20 | 20 bis 50 | |
| Faktor- ausstattung | Zahl der Betriebe | 37 | 37 | 10 | 35 | |
| | Standardbetriebeinkommen (1000 DM/Betrieb) | 16,3 | 27,4 | 16,0 | 29,3 | |
| | landwirtschaftlich genutzte Fläche (ha/LF)..... | 16,74 | 27,20 | 16,08 | 27,84 | |
| | darunter: Grünland (% LF)..... | 43,7 | 44,1 | 34,8 | 31,4 | |
| | Nutzviehbesatz (GV/100 ha LF) | 137,9 | 143,2 | 116,6 | 123,4 | |
| | AK je Betrieb (AK/BT)..... | 1,30 | 1,55 | 1,13 | 1,69 | |
| | AK-Besatz (AK/100 ha LF) | 7,77 | 5,70 | 7,02 | 6,07 | |
| | Einheitswert (DM/ha LF) | 1 022 | 1 087 | 1 151 | 1 045 | |
| Ertrag, Aufwand (DM/ha LF) | Bodenerzeugnisse..... | 163 | 183 | 192 | 291 | |
| | Tierische Erzeugnisse | 2 461 | 2 539 | 2 894 | 2 664 | |
| | Betriebsertrag | 3 010 | 3 093 | 3 347 | 3 379 | |
| | Sachaufwand..... | 1 705 | 1 824 | 2 015 | 1 992 | |
| | Betriebsaufwand..... | 1 760 | 1 915 | 2 102 | 2 090 | |
| Betrieb | Einkommensrechnung I ⁴⁾ | | | | | |
| | Betriebseinkommen (DM/AK)..... | 16 344 | 21 468 | 18 243 | 22 239 | |
| | Arbeitsvertrag (DM/AK)..... | 12 491 | 16 291 | 13 910 | 17 592 | |
| | Reinertrag (DM/ha LF)..... | 248 | 473 | 416 | 580 | |
| | Einkommensrechnung II ⁵⁾ | Betriebseinkommen (DM/Betrieb)..... | 21 262 | 33 283 | 20 594 | 37 580 |
| | | - Fremdlohnaufwand (DM/Betrieb)..... | 335 | 1 261 | 574 | 1 711 |
| | | - Pachtaufwand (DM/Unternehmen)..... | 813 | 1 357 | 766 | 1 176 |
| | | - Fremdkapitalzinsen (DM/Unternehmen)..... | 1 062 | 2 037 | 981 | 2 066 |
| | | + Pacht- u. Zinserträge (DM/Unternehmen)..... | 48 | 145 | 36 | 84 |
| | | + vom Verpächter getr. Aufw. (DM/Unternehmen)..... | 0 | 0 | 0 | 7 |
| = Gewinn (DM/Unternehmen)..... | | 19 100 | 28 773 | 18 309 | 32 718 | |
| Einkommensrechnung III ⁶⁾ | Gewinn (DM/Fam.-AK)..... | 15 090 | 20 701 | 19 330 | 23 600 | |
| | Gewinn (DM/Unternehmen)..... | 19 100 | 28 773 | 18 309 | 32 718 | |
| | + Einkünfte aus selbst. Tätigkeit (DM/Fam.)..... | 1 | 57 | 0 | 21 | |
| | + Einkünfte aus unselbst. Tätigk. (DM/Fam.)..... | 2 622 | 2 840 | 4 500 | 1 004 | |
| | + Renten (DM/Familie)..... | 120 | 0 | 995 | 352 | |
| | + sonstige Einkünfte (DM/Familie)..... | 798 | 856 | 737 | 1 080 | |
| | - Aufw. f. selbst./unselbst. Tätigk. (DM/Fa.)..... | 0 | 0 | 0 | 0 | |
| | = Gesamteinkommen (DM/Familie)..... | 22 641 | 32 525 | 24 541 | 35 175 | |
| Gesamteinkommen (DM/Fam.-AK)..... | 16 232 | 21 600 | 20 587 | 24 449 | | |
| Eigen- kapital | Eigenkapitalveränderung (± DM/ha LF)..... | 37 | 229 | 563 | 45 | |
| | Eigenkapitalv. (± % des Anfangswertes)..... | 0,6 | 4,1 | 13,3 | 0,8 | |
| Aktiv- kapital | Boden und Wirtschaftsgebäude (DM/ha LF) ... | 3 989 | 3 934 | 4 212 | 3 929 | |
| | Vieh (DM/ha LF) | 2 155 | 2 235 | 1 788 | 1 897 | |
| | Maschinen und Geräte (DM/ha LF) | 1 203 | 1 238 | 1 326 | 1 078 | |
| | Umlaufkapital (DM/ha LF) | 1 206 | 1 023 | 1 363 | 1 155 | |
| | Aktivkapital (DM/ha LF)..... | 8 553 | 8 430 | 8 689 | 8 059 | |
| Aktivkapital (DM/AK)..... | 110 073 | 147 901 | 123 780 | 132 763 | | |
| Investitionen (DM/ha LF) | Wirtschaftsgebäude..... | 112 | 125 | 66 | 134 | |
| | Maschinen und Geräte..... | 323 | 485 | 619 | 175 | |
| | Vieh | -19 | 64 | -37 | -2 | |
| | Bruttoinvestitionen ¹⁾ | 416 | 674 | 649 | 306 | |
| Nettoinvestitionen | 35 | 301 | 284 | -26 | | |
| Fremd- kapital (DM/ha LF) | Kurzfristige Verbindlichkeiten..... | 173 | 309 | 316 | 324 | |
| | Mittelfristige Verbindlichkeiten..... | 271 | 146 | 225 | 158 | |
| | Langfristige Verbindlichkeiten..... | 1 847 | 2 544 | 2 572 | 1 810 | |
| | Renten..... | 474 | 514 | 939 | 368 | |
| | Verbindlichkeiten | 2 765 | 3 513 | 4 053 | 2 660 | |
| Ertrags- Aufwandsrechnung gemäß § 4 LwG | Vergleichsertrag ⁷⁾ (DM/ha LF)..... | 3 043 | 3 119 | 3 382 | 3 406 | |
| | Vergleichs-Sachaufwand ⁸⁾ (DM/ha LF)..... | 1 750 | 1 882 | 2 078 | 2 040 | |
| | Vergleichslohn ⁹⁾ (DM/ha LF) | 1 509 | 1 148 | 1 335 | 1 209 | |
| | Zinsansatz (DM/ha LF)..... | 299 | 295 | 304 | 282 | |
| | Vergleichsaufwand (DM/ha LF)..... | 3 559 | 3 325 | 3 716 | 3 531 | |
| | Ertrags-Aufwandsdifferenz (DM/ha LF)..... | - 516 | - 207 | - 334 | - 126 | |
| Abstand ¹⁰⁾ (%) | -28,5 | -14,3 | -20,4 | -8,4 | | |

Erläuterung der Fußnoten auf Seite 26

Ergebnisse nach Wirtschaftsgebieten

Wirtschaftsjahr 1972/73

Schwarzwald-Westalb

| Betriebssystemgruppe | F | XLA |
|--|----------|----------|
| Größenklasse | unter 20 | unter 20 |
| Faktor- | | |
| ausstattung | | |
| Zahl der Betriebe | 25 | 11 |
| Standardbetriebseinkommen (1000 DM/Betrieb) | 15,6 | 15,2 |
| landwirtschaftlich genutzte Fläche (ha/ LF)..... | 20,78 | 19,36 |
| darunter: Grünland (% LF) | 66,3 | 43,8 |
| Nutzviehbesatz (GV/100 ha LF) | 115,9 | 89,7 |
| AK je Betrieb (AK/BT) | 1,65 | 1,50 |
| AK-Besatz (AK/100 ha LF) | 7,93 | 7,74 |
| Einheitswert (DM/ha LF) | 956 | 988 |
| Ertrag, | | |
| Aufwand | | |
| (DM/ha LF) | | |
| Bodenerzeugnisse..... | 185 | 261 |
| Tierische Erzeugnisse | 1 820 | 2 002 |
| Betriebsertrag | 2 408 | 2 644 |
| Sachaufwand..... | 1 230 | 1 477 |
| Betriebsaufwand..... | 1 283 | 1 560 |
| Einkommensrechnung I⁴⁾ | | |
| Betrieb | | |
| Betriebseinkommen (DM/AK)..... | 14 536 | 14 717 |
| Arbeitsertrag (DM/AK) | 11 203 | 11 420 |
| Reinertrag (DM/ha LF)..... | 119 | 129 |
| Einkommensrechnung II⁵⁾ | | |
| Unternehmen | | |
| Betriebseinkommen (DM/Betrieb)..... | 23 956 | 22 058 |
| - Fremdlohnaufwand (DM/Betrieb)..... | 580 | 1 060 |
| - Pachtaufwand (DM/Unternehmen)..... | 830 | 1 116 |
| - Fremdkapitalzinsen (DM/Untern.)..... | 1 177 | 645 |
| + Pacht- u. Zinserträge (DM/Untern.)..... | 115 | 49 |
| + vom Verpächter getr. Aufw. (DM/Untern.) | 0 | 0 |
| = Gewinn (DM/Unternehmen)..... | 21 484 | 19 286 |
| Gewinn (DM/Fam.-AK)..... | 13 373 | 14 067 |
| Einkommensrechnung III⁶⁾ | | |
| Unternehmerfamilie | | |
| Gewinn (DM/Unternehmen)..... | 21 484 | 19 286 |
| + Einkünfte aus selbst. Tätigkeit (DM/Fam.) | 210 | 118 |
| + Einkünfte aus unselbst. Tätigk. (DM/Fam.) | 3 430 | 1 047 |
| + Renten (DM/Familie)..... | 436 | 298 |
| + sonstige Einkünfte (DM/Familie)..... | 432 | 407 |
| - Aufw. f. selbst./unselbst. Tätigk. (DM/Fa.) | 0 | 0 |
| = Gesamteinkommen (DM/Familie)..... | 25 993 | 21 156 |
| Gesamteinkommen (DM/Fam.-AK)..... | 14 991 | 13 843 |
| Eigen- | | |
| kapital | | |
| Eigenkapitalveränderung (± DM/ha LF) | 279 | 128 |
| Eigenkapitalv. (± % des Anfangwertes)..... | 6,7 | 3,4 |
| Aktiv- | | |
| kapital | | |
| Boden und Wirtschaftsgebäude (DM/ha LF) ... | 3 719 | 3 930 |
| Vieh (DM/ha LF) | 1 819 | 1 391 |
| Maschinen und Geräte (DM/ha LF) | 1 098 | 870 |
| Umlaufkapital (DM/ha LF) | 914 | 1 101 |
| Aktivkapital (DM/ha LF)..... | 7 551 | 7 292 |
| Aktivkapital (DM/AK)..... | 95 218 | 94 215 |
| Investitionen | | |
| (DM/ha LF) | | |
| Wirtschaftsgebäude..... | 77 | 52 |
| Maschinen und Geräte | 369 | 318 |
| Vieh | 59 | 5 |
| Bruttoinvestitionen ¹⁾ | 505 | 375 |
| Nettoinvestitionen | 246 | 137 |
| Fremd- | | |
| kapital | | |
| (DM/ha LF) | | |
| Kurzfristige Verbindlichkeiten..... | 176 | 108 |
| Mittelfristige Verbindlichkeiten | 428 | 582 |
| Langfristige Verbindlichkeiten..... | 1 197 | 632 |
| Renten..... | 297 | 187 |
| Verbindlichkeiten | 2 098 | 1 508 |
| Vergleichsertrag ⁷⁾ (DM/ha LF)..... | 2 441 | 2 676 |
| Ertrags- | | |
| Aufwandsrechnung | | |
| gemäß § 4 LwG | | |
| Vergleichs-Sachaufwand ⁸⁾ (DM/ha LF)..... | 1 275 | 1 528 |
| Vergleichslohn ⁹⁾ (DM/ha LF)..... | 1 525 | 1 431 |
| Zinsansatz (DM/ha LF)..... | 264 | 255 |
| Vergleichsaufwand (DM/ha LF)..... | 3 064 | 3 214 |
| Ertrags-Aufwandsdifferenz (DM/ha LF)..... | - 623 | - 539 |
| Abstand ¹⁰⁾ (%) | -34,8 | -31,9 |

Erläuterung der Fußnoten auf Seite 26

Ergebnisse nach Wirtschaftsgebieten

Bodenseebecken u. Oberschwaben

Wirtschaftsjahr 1972/73

| Betriebssystemgruppe | | F | F | XLA |
|---|---|--------------------------------------|-----------|-----------|
| Größenklasse | | unter 20 | 20 bis 50 | 20 bis 50 |
| Faktor- ausstattung | Zahl der Betriebe | 49 | 64 | 14 |
| | Standardbetriebseinkommen (1000 DM/Betrieb) | 16,5 | 28,3 | 29,5 |
| | landwirtschaftlich genutzte Fläche (ha/LF) | 15,55 | 26,61 | 27,44 |
| | darunter: Grünland (% LF) | 75,2 | 78,7 | 51,2 |
| | Nutzviehbesatz (GV/100 ha LF) | 166,3 | 168,5 | 104,6 |
| | AK je Betrieb (AK/BT) | 1,55 | 1,68 | 1,76 |
| | AK-Besatz (AK/100 ha LF) | 10,00 | 6,31 | 6,40 |
| Einheitswert (DM/ha LF) | | 1 199 | 1 158 | 1 326 |
| Ertrag, Aufwand (DM/ha LF) | Bodenerzeugnisse | 614 | 311 | 1 388 |
| | Tierische Erzeugnisse | 2 663 | 2 635 | 1 846 |
| | Betriebsertrag | 3 689 | 3 415 | 3 775 |
| | Sachaufwand | 1 738 | 1 722 | 1 871 |
| | Betriebsaufwand | 1 896 | 1 856 | 2 123 |
| Betrieb | Einkommensrechnung I ⁴⁾ | | | |
| | Betriebseinkommen (DM/AK) | 18 948 | 25 858 | 28 637 |
| | Arbeitsertag (DM/AK) | 15 641 | 20 950 | 24 024 |
| Reinertrag (DM/ha LF) | | 635 | 776 | 995 |
| Einkommensrechnung Unternehmen | Einkommensrechnung II ⁵⁾ | | | |
| | Betriebseinkommen (DM/Betrieb) | 29 456 | 43 411 | 50 288 |
| | - Fremdlohnaufwand (DM/Betrieb) | 1 585 | 1 941 | 4 961 |
| | - Pacht- u. Zinsaufwand (DM/Unternehmen) | 469 | 916 | 1 080 |
| | - Fremdkapitalzinsen (DM/Unternehmen) | 1 175 | 3 395 | 974 |
| | + Pacht- u. Zinsertträge (DM/Unternehmen) | 147 | 169 | 203 |
| | + vom Verpächter getr. Aufw. (DM/Unternehmen) | 44 | 25 | 0 |
| | = Gewinn (DM/Unternehmen) | 26 419 | 37 353 | 43 477 |
| | Gewinn (DM/Fam.-AK) | 20 041 | 26 291 | 38 741 |
| | Einkommensrechnung Unternehmerfamilie | Einkommensrechnung III ⁶⁾ | | |
| Gewinn (DM/Unternehmen) | | 26 419 | 37 353 | 43 477 |
| + Einkünfte aus selbst. Tätigkeit (DM/Fam.) | | 17 | 1 | 0 |
| + Einkünfte aus unselbst. Tätigk. (DM/Fam.) | | 908 | 233 | 1 954 |
| + Renten (DM/Familie) | | 270 | 142 | 0 |
| + sonstige Einkünfte (DM/Familie) | | 691 | 933 | 789 |
| - Aufw. f. selbst./unselbst. Tätigk. (DM/Fa.) | | 0 | 0 | 0 |
| = Gesamteinkommen (DM/Familie) | | 28 304 | 38 662 | 46 220 |
| Gesamteinkommen (DM/Fam.-AK) | | 20 738 | 26 747 | 39 220 |
| Eigen- kapital | Eigenkapitalveränderung (± DM/ha LF) | 487 | 322 | 243 |
| | Eigenkapitalv. (± % des Anfangwertes) | 7,9 | 6,9 | 5,7 |
| Aktiv- kapital | Boden und Wirtschaftsgebäude (DM/ha LF) | 4 318 | 4 011 | 4 440 |
| | Vieh (DM/ha LF) | 2 627 | 2 667 | 1 634 |
| | Maschinen und Geräte (DM/ha LF) | 1 199 | 1 176 | 1 068 |
| | Umlaufkapital (DM/ha LF) | 1 306 | 993 | 1 293 |
| | Aktivkapital (DM/ha LF) | 9 449 | 8 848 | 8 435 |
| Aktivkapital (DM/AK) | | 94 488 | 140 223 | 131 796 |
| Investitionen (DM/ha LF) | Wirtschaftsgebäude | 142 | 253 | 129 |
| | Maschinen und Geräte | 518 | 471 | 521 |
| | Vieh | 30 | 65 | -40 |
| | Bruttoinvestitionen ¹⁾ | 691 | 788 | 610 |
| | Nettoinvestitionen | 337 | 468 | 294 |
| Fremd- kapital (DM/ha LF) | Kurzfristige Verbindlichkeiten | 427 | 649 | 809 |
| | Mittelfristige Verbindlichkeiten | 342 | 337 | 50 |
| | Langfristige Verbindlichkeiten | 954 | 1 949 | 690 |
| | Renten | 676 | 667 | 954 |
| | Verbindlichkeiten | 2 399 | 3 602 | 2 503 |
| Ertrags- Aufwandsrechnung gemäß § 4 LwG | Vergleichsertrag ⁷⁾ (DM/ha LF) | 3 723 | 3 440 | 3 803 |
| | Vergleichs-Sachaufwand ⁸⁾ (DM/ha LF) | 1 809 | 1 797 | 1 958 |
| | Vergleichslohn ⁹⁾ (DM/ha LF) | 1 901 | 1 274 | 1 314 |
| | Zinsansatz (DM/ha LF) | 331 | 310 | 295 |
| | Vergleichsaufwand (DM/ha LF) | 4 041 | 3 381 | 3 568 |
| | Ertrags-Aufwandsdifferenz (DM/ha LF) | - 318 | 59 | 235 |
| | Abstand ¹⁰⁾ (%) | -14,3 | 3,7 | 14,6 |

Erläuterung der Fußnoten auf Seite 26

Ergebnisse nach Wirtschaftsgebieten

Wirtschaftsjahr 1972/73

Spessart-Südrhön

| Betriebssystemgruppe | M | F | XLA | XLA |
|--|-----------|-----------|----------|-----------|
| Größenklasse | 20 bis 50 | 20 bis 50 | unter 20 | 20 bis 50 |
| Faktor- | | | | |
| ausstattung | | | | |
| Zahl der Betriebe | 15 | 10 | 10 | 10 |
| Standardbetriebseinkommen (1000 DM/Betrieb) | 30,8 | 26,6 | 16,1 | 25,4 |
| landwirtschaftlich genutzte Fläche (ha/LF)..... | 28,87 | 25,83 | 18,19 | 25,13 |
| darunter: Grünland (% LF)..... | 10,7 | 32,3 | 29,3 | 20,4 |
| Nutzviehbesatz (GV/100 ha LF) | 71,8 | 135,3 | 107,9 | 114,0 |
| AK je Betrieb (AK/BT)..... | 1,62 | 2,13 | 1,30 | 1,84 |
| AK-Besatz (AK/100 ha LF)..... | 5,61 | 8,25 | 7,17 | 7,34 |
| Einheitswert (DM/ha LF)..... | 1 130 | 903 | 950 | 1 087 |
| Ertrag, | | | | |
| Aufwand | | | | |
| (DM/ha LF) | | | | |
| Bodenerzeugnisse..... | 877 | 321 | 359 | 535 |
| Tierische Erzeugnisse | 1 581 | 2 415 | 2 119 | 4 078 |
| Betriebsertrag | 2 894 | 3 133 | 2 809 | 5 061 |
| Sachaufwand..... | 1 818 | 1 799 | 1 711 | 3 789 |
| Betriebsaufwand..... | 1 894 | 1 998 | 1 792 | 3 948 |
| Betrieb | | | | |
| Einkommensrechnung I⁴⁾ | | | | |
| Betriebseinkommen (DM/AK)..... | 18 574 | 15 820 | 14 981 | 16 968 |
| Arbeitsersparnis (DM/AK)..... | 13 930 | 12 499 | 11 189 | 12 694 |
| Reinertrag (DM/ha LF)..... | 275 | 318 | 132 | 319 |
| Einkommensrechnung II⁵⁾ | | | | |
| Betriebseinkommen (DM/Betrieb)..... | 30 080 | 33 714 | 19 536 | 31 298 |
| - Fremdlöhnaufwand (DM/Betrieb)..... | 1 212 | 4 389 | 1 029 | 3 346 |
| - Pacht- u. Zinserträge (DM/Unternehmen)..... | 1 716 | 905 | 707 | 1 369 |
| - Fremdkapitalzinsen (DM/Unternehmen)..... | 3 603 | 2 930 | 993 | 2 878 |
| + vom Verpächter getr. Aufw. (DM/Unternehmen)..... | 432 | 172 | 166 | 264 |
| = Gewinn (DM/Unternehmen)..... | 23 982 | 25 663 | 16 974 | 23 969 |
| Gewinn (DM/Fam.-AK)..... | 16 037 | 15 819 | 14 204 | 15 334 |
| Einkommensrechnung III⁶⁾ | | | | |
| Gewinn (DM/Unternehmen)..... | 23 982 | 25 663 | 16 974 | 23 969 |
| + Einkünfte aus selbst. Tätigkeit (DM/Fam.)..... | 5 | 0 | 0 | 20 |
| + Einkünfte aus unselbst. Tätigk. (DM/Fam.)..... | 0 | 2 006 | 0 | 1 088 |
| + Renten (DM/Familie)..... | 1 076 | 52 | 500 | 1 783 |
| + sonstige Einkünfte (DM/Familie)..... | 532 | 367 | 697 | 404 |
| - Aufw. f. selbst./unselbst. Tätigk. (DM/Fa.)..... | 0 | 0 | 0 | 0 |
| = Gesamteinkommen (DM/Familie)..... | 25 595 | 28 088 | 18 170 | 27 264 |
| Gesamteinkommen (DM/Fam.-AK)..... | 17 116 | 16 405 | 15 206 | 17 333 |
| Eigen- | | | | |
| kapital | | | | |
| Eigenkapitalveränderung (± DM/ha LF)..... | -90 | 312 | 78 | 228 |
| Eigenkapitalv. (± % des Anfangwertes)..... | -2,4 | 7,2 | 2,0 | 4,5 |
| Aktiv- | | | | |
| kapital | | | | |
| Boden und Wirtschaftsgebäude (DM/ha LF) ... | 3 950 | 3 441 | 3 558 | 3 882 |
| Vieh (DM/ha LF)..... | 1 078 | 2 135 | 1 657 | 1 748 |
| Maschinen und Geräte (DM/ha LF)..... | 1 320 | 1 166 | 1 367 | 1 484 |
| Umlaufkapital (DM/ha LF)..... | 1 096 | 1 085 | 1 186 | 1 849 |
| Aktivkapital (DM/ha LF)..... | 7 444 | 7 827 | 7 768 | 8 963 |
| Aktivkapital (DM/AK)..... | 132 693 | 94 869 | 108 335 | 122 110 |
| Investitionen | | | | |
| (DM/ha LF) | | | | |
| Wirtschaftsgebäude..... | 11 | 0 | 49 | 66 |
| Maschinen und Geräte..... | 363 | 206 | 317 | 379 |
| Vieh..... | 20 | 29 | 33 | 62 |
| Bruttoinvestitionen ¹⁾ | 395 | 235 | 399 | 508 |
| Nettoinvestitionen..... | 55 | -79 | 54 | 132 |
| Fremd- | | | | |
| kapital | | | | |
| (DM/ha LF) | | | | |
| Kurzfristige Verbindlichkeiten..... | 709 | 591 | 201 | 1 756 |
| Mittelfristige Verbindlichkeiten..... | 437 | 682 | 632 | 792 |
| Langfristige Verbindlichkeiten..... | 2 035 | 1 713 | 1 315 | 1 691 |
| Renten..... | 312 | 314 | 770 | 323 |
| Verbindlichkeiten..... | 3 493 | 3 300 | 2 917 | 4 564 |
| Ertrags- | | | | |
| Aufwandsrechnung | | | | |
| gemäß § 4 LWG | | | | |
| Vergleichsertrag ⁷⁾ (DM/ha LF)..... | 2 919 | 3 169 | 2 850 | 5 082 |
| Vergleichs-Sachaufwand ⁸⁾ (DM/ha LF)..... | 1 865 | 1 837 | 1 745 | 3 826 |
| Vergleichslohn ⁹⁾ (DM/ha LF)..... | 1 127 | 1 585 | 1 444 | 1 402 |
| Zinsansatz (DM/ha LF)..... | 261 | 274 | 272 | 314 |
| Vergleichsaufwand (DM/ha LF)..... | 3 252 | 3 696 | 3 460 | 5 542 |
| Ertrags-Aufwandsdifferenz (DM/ha LF)..... | - 334 | - 527 | - 610 | - 460 |
| Abstand ¹⁰⁾ (%)..... | -24,0 | -28,3 | -35,5 | -26,8 |

Erläuterung der Fußnoten auf Seite 26

Ergebnisse nach Wirtschaftsgebieten

Mainfränkische Platten

Wirtschaftsjahr 1972/73

| Betriebssystemgruppe | | M | M | M | F | XLA | XLA |
|---|---|----------|-----------|----------|-----------|----------|-----------|
| Größenklasse | | unter 20 | 20 bis 50 | 50 u. m. | 20 bis 50 | unter 20 | 20 bis 50 |
| Faktor- ausstattung | Zahl der Betriebe | 11 | 73 | 27 | 11 | 10 | 18 |
| | Standardbetriebseinkommen (1000 DM/Betrieb) | 15,3 | 32,3 | 91,9 | 36,2 | 16,6 | 28,9 |
| | landwirtschaftlich genutzte Fläche (ha/ LF)..... | 12,82 | 24,99 | 77,72 | 27,38 | 13,76 | 20,88 |
| | darunter: Grünland (% LF) | 7,0 | 4,7 | 3,3 | 12,4 | 8,1 | 9,6 |
| | Nutzviehbesatz (GV/100 ha LF) | 102,1 | 86,1 | 39,4 | 169,3 | 133,4 | 127,2 |
| | AK je Betrieb (AK/BT) | 1,27 | 1,75 | 3,56 | 1,77 | 1,32 | 1,62 |
| | AK-Besatz (AK/100 ha LF) | 9,91 | 7,02 | 4,58 | 6,48 | 9,59 | 7,76 |
| | Einheitswert (DM/ha LF) | 1 352 | 1 565 | 1 534 | 1 338 | 1 220 | 1 225 |
| Ertrag- Aufwand (DM/ha LF) | Bodenerzeugnisse | 1 222 | 1 333 | 1 999 | 574 | 784 | 753 |
| | Tierische Erzeugnisse | 1 889 | 2 069 | 1 360 | 2 803 | 2 363 | 2 585 |
| | Betriebsertrag | 3 503 | 3 808 | 3 654 | 3 827 | 3 579 | 3 802 |
| | Sachaufwand | 1 754 | 2 173 | 2 202 | 2 513 | 2 001 | 2 068 |
| | Betriebsaufwand | 1 840 | 2 297 | 2 596 | 2 649 | 2 093 | 2 158 |
| Betrieb | Einkommensrechnung I ⁴⁾ | | | | | | |
| | Betriebseinkommen (DM/AK) | 17 074 | 22 472 | 30 543 | 19 419 | 15 919 | 21 698 |
| | Arbeitsertrag (DM/AK) | 13 891 | 17 940 | 25 134 | 14 069 | 12 346 | 17 669 |
| | Reinertrag (DM/ha LF) | 368 | 613 | 673 | 404 | 300 | 694 |
| Einkommensrechnung Unternehmen | Einkommensrechnung II ⁵⁾ | | | | | | |
| | Betriebseinkommen (DM/Betrieb) | 21 700 | 39 430 | 108 725 | 34 447 | 21 004 | 35 164 |
| | - Fremdlohnaufwand (DM/Betrieb) | 374 | 1 667 | 26 533 | 2 203 | 551 | 832 |
| | - Pachtlaufwand (DM/Unternehmen) | 920 | 1 828 | 6 962 | 1 217 | 842 | 1 777 |
| | - Fremdkapitalzinsen (DM/Untern.) | 247 | 1 758 | 7 559 | 3 405 | 984 | 1 714 |
| | + Pacht- u. Zinserträge (DM/Untern.) | 224 | 450 | 1 962 | 1 053 | 149 | 195 |
| | + vom Verpächter getr. Aufw. (DM/Untern.) | 63 | 59 | 147 | 124 | 49 | 94 |
| | = Gewinn (DM/Unternehmen) | 20 446 | 34 686 | 69 780 | 28 799 | 18 825 | 31 130 |
| | Gewinn (DM/Fam.-AK) | 16 252 | 22 937 | 50 438 | 19 482 | 14 712 | 20 906 |
| | Einkommensrechnung III ⁶⁾ | | | | | | |
| Gewinn (DM/Unternehmen) | 20 446 | 34 686 | 69 780 | 28 799 | 18 825 | 31 130 | |
| + Einkünfte aus selbst. Tätigkeit (DM/Fam.) | 0 | 18 | 47 | 0 | 668 | 48 | |
| + Einkünfte aus unselfst. Tätigk. (DM/Fam.) | 1 438 | 1 092 | 0 | 616 | 2 124 | 33 | |
| + Renten (DM/Familie) | 0 | 175 | 164 | 249 | 39 | 50 | |
| + sonstige Einkünfte (DM/Familie) | 304 | 564 | 968 | 425 | 575 | 432 | |
| - Aufw. f. selbst./unselfst. Tätigk. (DM/Fa.) | 0 | 0 | 0 | 0 | 0 | 0 | |
| = Gesamteinkommen (DM/Familie) | 22 188 | 36 534 | 70 959 | 30 089 | 22 232 | 31 693 | |
| Gesamteinkommen (DM/Fam.-AK) | 16 939 | 23 675 | 50 551 | 19 457 | 16 426 | 21 127 | |
| Eigen- kapital | Eigenkapitalveränderung (± DM/ha LF) | 111 | -8 | 221 | -36 | -153 | 138 |
| | Eigenkapitalv. (± % des Anfangwertes) | 1,8 | -0,1 | 6,2 | -0,6 | -2,9 | 2,4 |
| Aktiv- kapital | Boden und Wirtschaftsgebäude (DM/ha LF) ... | 4 544 | 4 805 | 4 351 | 4 396 | 4 452 | 4 233 |
| | Vieh (DM/ha LF) | 1 561 | 1 315 | 584 | 2 660 | 2 067 | 1 934 |
| | Maschinen und Geräte (DM/ha LF) | 1 359 | 1 545 | 951 | 1 454 | 1 631 | 1 349 |
| | Umlaufkapital (DM/ha LF) | 1 550 | 1 425 | 1 192 | 1 395 | 1 640 | 1 416 |
| | Aktivkapital (DM/ha LF) | 9 014 | 9 090 | 7 078 | 9 905 | 9 789 | 8 933 |
| Aktivkapital (DM/AK) | 90 954 | 129 486 | 154 541 | 152 858 | 102 079 | 115 115 | |
| Investitionen (DM/ha LF) | Wirtschaftsgebäude | 25 | 61 | 47 | 183 | 136 | 114 |
| | Maschinen und Geräte | 398 | 409 | 442 | 296 | 174 | 364 |
| | Vieh | 13 | 4 | 7 | 94 | 34 | 63 |
| | Bruttoinvestitionen ¹⁾ | 437 | 474 | 496 | 574 | 345 | 540 |
| | Nettoinvestitionen | 121 | 103 | 215 | 169 | -54 | 186 |
| Fremd- kapital (DM/ha LF) | Kurzfristige Verbindlichkeiten | 128 | 341 | 539 | 480 | 355 | 409 |
| | Mittelfristige Verbindlichkeiten | 304 | 380 | 643 | 1 202 | 542 | 282 |
| | Langfristige Verbindlichkeiten | 105 | 1 465 | 939 | 1 597 | 1 883 | 1 228 |
| | Renten | 462 | 619 | 335 | 585 | 1 290 | 934 |
| | Verbindlichkeiten | 999 | 2 806 | 2 456 | 3 863 | 4 069 | 2 853 |
| Ertrags- Aufwandsrechnung gemäß § 4 LwG | Vergleichsertrag ⁷⁾ (DM/ha LF) | 3 544 | 3 836 | 3 663 | 3 851 | 3 635 | 3 840 |
| | Vergleichs-Sachaufwand ⁸⁾ (DM/ha LF) | 1 837 | 2 255 | 2 283 | 2 594 | 2 075 | 2 137 |
| | Vergleichslohn ⁹⁾ (DM/ha LF) | 1 933 | 1 343 | 917 | 1 247 | 1 847 | 1 511 |
| | Zinsansatz (DM/ha LF) | 315 | 318 | 248 | 347 | 343 | 313 |
| | Vergleichsaufwand (DM/ha LF) | 4 085 | 3 916 | 3 447 | 4 187 | 4 265 | 3 960 |
| | Ertrags-Aufwandsdifferenz (DM/ha LF) | - 541 | -80 | 216 | - 336 | - 630 | - 120 |
| | Abstand ¹⁰⁾ (%) | -24,0 | -4,8 | 18,5 | -21,1 | -28,8 | -6,6 |

Erläuterung der Fußnoten auf Seite 26

Ergebnisse nach Wirtschaftsgebieten

Wirtschaftsjahr 1972/73

Mittelfränkisches Becken

| Betriebssystemgruppe Größenklasse | F unter 20 | F 20 bis 50 | XLA unter 20 | XLA 20 bis 50 |
|--|---------------|----------------|-----------------|------------------|
| Faktor- ausstattung | | | | |
| Zahl der Betriebe | 24 | 47 | 15 | 20 |
| Standardbetriebseinkommen (1000 DM/Betrieb) | 17,0 | 26,4 | 16,3 | 25,4 |
| landwirtschaftlich genutzte Fläche (ha/ LF)..... | 19,32 | 25,21 | 17,19 | 24,01 |
| darunter: Grünland (% LF)..... | 38,7 | 32,2 | 31,3 | 26,9 |
| Nutzviehbesatz (GV/100 ha LF)..... | 125,1 | 142,5 | 111,2 | 113,2 |
| AK je Betrieb (AK/BT)..... | 1,71 | 1,89 | 1,75 | 1,83 |
| AK-Besatz (AK/100 ha LF)..... | 8,87 | 7,50 | 10,19 | 7,61 |
| Einheitswert (DM/ha LF)..... | 884 | 886 | 861 | 908 |
| Ertrag, Aufwand (DM/ha LF) | | | | |
| Bodenerzeugnisse | 253 | 216 | 379 | 531 |
| Tierische Erzeugnisse | 1 983 | 2 409 | 2 385 | 2 582 |
| Betriebsertrag | 2 608 | 3 057 | 3 141 | 3 611 |
| Sachaufwand | 1 533 | 1 873 | 1 801 | 2 147 |
| Betriebsaufwand | 1 613 | 1 975 | 1 879 | 2 264 |
| Betrieb | | | | |
| Einkommensrechnung I⁴⁾ | | | | |
| Betriebseinkommen (DM/AK)..... | 11 536 | 14 847 | 12 721 | 18 419 |
| Arbeitsbeitrag (DM/AK)..... | 8 304 | 10 936 | 9 803 | 14 563 |
| Reinertrag (DM/ha LF)..... | -82 | 188 | 90 | 474 |
| Einkommensrechnung II⁵⁾ | | | | |
| Betriebseinkommen (DM/Betrieb)..... | 19 765 | 28 074 | 22 279 | 33 662 |
| - Fremdlohnaufwand (DM/Betrieb)..... | 549 | 810 | 584 | 1 325 |
| - Pachtufwand (DM/Unternehmen)..... | 948 | 1 045 | 782 | 1 250 |
| - Fremdkapitalzinsen (DM/Untern.)..... | 1 432 | 2 437 | 787 | 1 710 |
| + Pacht- u. Zinserträge (DM/Untern.)..... | 148 | 252 | 63 | 710 |
| + vom Verpächter getr. Aufw. (DM/Untern.) | 308 | 194 | 119 | 230 |
| = Gewinn (DM/Unternehmen)..... | 17 292 | 24 228 | 20 308 | 30 317 |
| Gewinn (DM/Fam.-AK)..... | 10 266 | 13 496 | 12 334 | 18 376 |
| Einkommensrechnung III⁶⁾ | | | | |
| Gewinn (DM/Unternehmen)..... | 17 292 | 24 228 | 20 308 | 30 317 |
| + Einkünfte aus selbst. Tätigkeit (DM/Fam.) | 242 | 22 | 43 | 5 |
| + Einkünfte aus unselfst. Tätigk. (DM/Fam.) | 3 035 | 599 | 1 135 | 1 868 |
| + Renten (DM/Familie)..... | 305 | 204 | 364 | 48 |
| + sonstige Einkünfte (DM/Familie)..... | 493 | 639 | 468 | 423 |
| - Aufw. f. selbst./unselfst. Tätigk. (DM/Fa.) | 0 | 0 | 0 | 0 |
| = Gesamteinkommen (DM/Familie)..... | 21 366 | 25 692 | 22 317 | 32 661 |
| Gesamteinkommen (DM/Fam.-AK)..... | 11 497 | 14 027 | 13 053 | 18 554 |
| Eigen- kapital | | | | |
| Eigenkapitalveränderung (± DM/ha LF)..... | 179 | 330 | 184 | 166 |
| Eigenkapitalv. (± % des Anfangwertes)..... | 3,3 | 6,2 | 3,4 | 2,7 |
| Aktiv- kapital | | | | |
| Boden und Wirtschaftsgebäude (DM/ha LF) ... | 3 565 | 3 472 | 3 648 | 3 641 |
| Vieh (DM/ha LF)..... | 1 958 | 2 232 | 1 712 | 1 752 |
| Maschinen und Geräte (DM/ha LF)..... | 1 522 | 1 555 | 1 703 | 1 692 |
| Umlaufkapital (DM/ha LF)..... | 1 146 | 1 121 | 1 435 | 1 300 |
| Aktivkapital (DM/ha LF)..... | 8 191 | 8 379 | 8 498 | 8 385 |
| Aktivkapital (DM/AK)..... | 92 348 | 111 726 | 83 397 | 110 183 |
| Investitionen (DM/ha LF) | | | | |
| Wirtschaftsgebäude | 224 | 427 | 141 | 215 |
| Maschinen und Geräte | 333 | 331 | 450 | 411 |
| Vieh | 67 | 87 | -7 | 15 |
| Bruttoinvestitionen ¹⁾ | 624 | 845 | 585 | 641 |
| Nettoinvestitionen..... | 250 | 457 | 201 | 254 |
| Fremd- kapital (DM/ha LF) | | | | |
| Kurzfristige Verbindlichkeiten..... | 221 | 320 | 123 | 260 |
| Mittelfristige Verbindlichkeiten..... | 198 | 158 | 149 | 357 |
| Langfristige Verbindlichkeiten..... | 2 366 | 2 955 | 1 107 | 1 401 |
| Renten..... | 586 | 614 | 751 | 530 |
| Verbindlichkeiten | 3 371 | 4 047 | 2 130 | 2 547 |
| Ertrags- Aufwandsrechnung gemäß § 4 LwC | | | | |
| Vergleichsertrag ⁷⁾ (DM/ha LF)..... | 2 643 | 3 087 | 3 184 | 3 643 |
| Vergleichs-Sachaufwand ⁸⁾ (DM/ha LF)..... | 1 603 | 1 961 | 1 861 | 2 228 |
| Vergleichslohn ⁹⁾ (DM/ha LF)..... | 1 616 | 1 430 | 1 869 | 1 438 |
| Zinsansatz (DM/ha LF)..... | 287 | 293 | 297 | 293 |
| Vergleichsaufwand (DM/ha LF)..... | 3 506 | 3 684 | 4 027 | 3 959 |
| Ertrags-Aufwandsdifferenz (DM/ha LF)..... | - 863 | - 598 | - 843 | - 316 |
| Abstand ¹⁰⁾ (%)..... | -45,3 | -34,7 | -38,9 | -18,3 |

Erläuterung der Fußnoten auf Seite 26

Ergebnisse nach Wirtschaftsgebieten

Obermain-Frankenalb

Wirtschaftsjahr 1972/73

| Betriebssystemgruppe | M | M | F | F | XLA | XLA |
|--|-----------|----------|----------|-----------|----------|-----------|
| Größenklasse | 20 bis 50 | 50 u. m. | unter 20 | 20 bis 50 | unter 20 | 20 bis 50 |
| Faktor- | | | | | | |
| ausstattung | | | | | | |
| Zahl der Betriebe | 15 | 10 | 55 | 52 | 24 | 37 |
| Standardbetriebseinkommen (1000 DM/Betrieb) | 31,2 | 79,3 | 15,8 | 26,7 | 15,8 | 27,6 |
| landwirtschaftlich genutzte Fläche (ha/LF)..... | 32,61 | 86,04 | 18,41 | 25,94 | 15,72 | 28,10 |
| darunter: Grünland (% LF) | 10,4 | 4,1 | 42,0 | 37,2 | 25,1 | 28,0 |
| Nutzviehbesatz (GV/100 ha LF) | 66,0 | 25,4 | 120,2 | 138,0 | 114,6 | 107,9 |
| AK je Betrieb (AK/BT)..... | 1,54 | 2,99 | 1,51 | 1,84 | 1,32 | 1,90 |
| AK-Besatz (AK/100 ha LF) | 4,72 | 3,47 | 8,21 | 7,09 | 8,40 | 6,75 |
| Einheitswert (DM/ha LF) | 909 | 987 | 826 | 919 | 861 | 876 |
| Ertrag- | | | | | | |
| Aufwand | | | | | | |
| (DM/ha LF) | | | | | | |
| Bodenerzeugnisse..... | 748 | 1 135 | 161 | 241 | 256 | 346 |
| Tierische Erzeugnisse | 1 398 | 1 563 | 2 172 | 2 461 | 2 653 | 2 610 |
| Betriebsertrag | 2 613 | 2 996 | 2 692 | 3 143 | 3 337 | 3 488 |
| Sachaufwand..... | 1 533 | 1 906 | 1 688 | 2 077 | 2 017 | 2 128 |
| Betriebsaufwand..... | 1 617 | 2 086 | 1 749 | 2 175 | 2 070 | 2 223 |
| Betrieb | | | | | | |
| Einkommensrechnung I⁴⁾ | | | | | | |
| Betriebseinkommen (DM/AK)..... | 22 065 | 30 430 | 11 743 | 14 270 | 15 340 | 19 681 |
| Arbeitsertrag (DM/AK) | 17 071 | 24 827 | 8 355 | 10 155 | 11 946 | 15 728 |
| Reinertrag (DM/ha LF)..... | 400 | 623 | -84 | 127 | 213 | 484 |
| Unternehmen | | | | | | |
| Einkommensrechnung II⁵⁾ | | | | | | |
| Betriebseinkommen (DM/Betrieb)..... | 33 959 | 90 847 | 17 750 | 26 249 | 20 251 | 37 330 |
| - Fremdlohnaufwand (DM/Betrieb)..... | 1 491 | 12 562 | 381 | 1 130 | 333 | 1 784 |
| - Pacht- u. Zinsaufwand (DM/Unternehmen)..... | 1 755 | 5 445 | 638 | 1 140 | 723 | 1 020 |
| - Fremdkapitalzinsen (DM/Unternehmen)..... | 2 439 | 5 299 | 1 330 | 2 556 | 1 239 | 2 215 |
| + Pacht- u. Zinsträge (DM/Unternehmen)..... | 301 | 1 742 | 60 | 134 | 89 | 122 |
| + vom Verpächter getr. Aufw. (DM/Unternehmen)..... | 398 | 1 073 | 0 | 10 | 5 | 21 |
| = Gewinn (DM/Unternehmen)..... | 28 974 | 70 357 | 15 461 | 21 567 | 18 050 | 32 453 |
| Gewinn (DM/Fam.-AK)..... | 21 516 | 61 027 | 10 406 | 12 948 | 13 871 | 20 261 |
| Unternehmerfamilie | | | | | | |
| Einkommensrechnung III⁶⁾ | | | | | | |
| Gewinn (DM/Unternehmen)..... | 28 974 | 70 357 | 15 461 | 21 567 | 18 050 | 32 453 |
| + Einkünfte aus selbst. Tätigkeit (DM/Fam.)..... | 685 | 8 | 160 | 401 | 273 | 15 |
| + Einkünfte aus unselfst. Tätigk. (DM/Fam.)..... | 1 043 | 0 | 2 432 | 534 | 2 948 | 1 537 |
| + Renten (DM/Familie)..... | 56 | 92 | 370 | 187 | 316 | 289 |
| + sonstige Einkünfte (DM/Familie)..... | 943 | 845 | 343 | 660 | 383 | 822 |
| - Aufw. f. selbst./unselfst. Tätigk. (DM/Fa.)..... | 0 | 0 | 0 | 0 | 0 | 0 |
| = Gesamteinkommen (DM/Familie)..... | 31 701 | 71 301 | 18 766 | 23 349 | 21 971 | 35 116 |
| Gesamteinkommen (DM/Fam.-AK)..... | 22 192 | 61 343 | 11 699 | 13 529 | 14 973 | 20 696 |
| Eigen- | | | | | | |
| kapital | | | | | | |
| Eigenkapitalveränderung (± DM/ha LF) | 164 | 202 | 222 | 20 | 229 | -66 |
| Eigenkapitalv. (± % des Anfangwertes)..... | 5,3 | 6,6 | 4,6 | 0,4 | 4,8 | -1,3 |
| Aktiv- | | | | | | |
| kapital | | | | | | |
| Boden und Wirtschaftsgebäude (DM/ha LF) ... | 3 594 | 3 465 | 3 449 | 3 576 | 3 539 | 3 458 |
| Vieh (DM/ha LF) | 1 000 | 374 | 1 891 | 2 170 | 1 763 | 1 664 |
| Maschinen und Geräte (DM/ha LF) | 1 240 | 836 | 1 402 | 1 392 | 1 384 | 1 306 |
| Umlaufkapital (DM/ha LF) | 902 | 880 | 1 206 | 1 198 | 1 461 | 1 194 |
| Aktivkapital (DM/ha LF)..... | 6 735 | 5 554 | 7 948 | 8 336 | 8 147 | 7 622 |
| Aktivkapital (DM/AK)..... | 142 688 | 160 071 | 96 813 | 117 578 | 96 985 | 112 919 |
| Investitionen | | | | | | |
| (DM/ha LF) | | | | | | |
| Wirtschaftsgebäude..... | 21 | 22 | 174 | 216 | 81 | 110 |
| Maschinen und Geräte..... | 451 | 276 | 358 | 467 | 267 | 270 |
| Vieh | 32 | 51 | 63 | 115 | 23 | 96 |
| Bruttoinvestitionen ¹⁾ | 504 | 349 | 596 | 798 | 372 | 476 |
| Nettoinvestitionen..... | 215 | 135 | 224 | 432 | 14 | 124 |
| Fremd- | | | | | | |
| kapital | | | | | | |
| (DM/ha LF) | | | | | | |
| Kurzfristige Verbindlichkeiten..... | 704 | 889 | 359 | 557 | 462 | 618 |
| Mittelfristige Verbindlichkeiten | 587 | 331 | 366 | 927 | 417 | 488 |
| Langfristige Verbindlichkeiten..... | 862 | 399 | 1 954 | 1 467 | 1 841 | 1 245 |
| Renten..... | 461 | 248 | 619 | 519 | 699 | 454 |
| Verbindlichkeiten | 2 615 | 1 868 | 3 297 | 3 469 | 3 419 | 2 805 |
| Ertrags- | | | | | | |
| Aufwandsrechnung | | | | | | |
| gemäß § 4 LWG | | | | | | |
| Vergleichsertrag ⁷⁾ (DM/ha LF)..... | 2 633 | 2 999 | 2 719 | 3 165 | 3 377 | 3 515 |
| Vergleichs-Sachaufwand ⁸⁾ (DM/ha LF)..... | 1 585 | 1 960 | 1 740 | 2 145 | 2 062 | 2 173 |
| Vergleichslohn ⁹⁾ (DM/ha LF)..... | 957 | 712 | 1 550 | 1 356 | 1 572 | 1 326 |
| Zinsansatz (DM/ha LF)..... | 236 | 194 | 278 | 292 | 285 | 267 |
| Vergleichsaufwand (DM/ha LF)..... | 2 778 | 2 866 | 3 569 | 3 793 | 3 919 | 3 766 |
| Ertrags-Aufwandsdifferenz (DM/ha LF)..... | -145 | 133 | -850 | -628 | -542 | -251 |
| Abstand ¹⁰⁾ (%)..... | -12,2 | 14,7 | -46,5 | -38,1 | -29,2 | -15,8 |

Erläuterung der Fußnoten auf Seite 26

Ergebnisse nach Wirtschaftsgebieten

Wirtschaftsjahr 1972/73

Franken- und Oberpfälzerwald

| Betriebssystemgruppe | M | F | F | XLA | XLA |
|---|-----------|----------|-----------|----------|-----------|
| Größenklasse | 20 bis 50 | unter 20 | 20 bis 50 | unter 20 | 20 bis 50 |
| Faktor- | | | | | |
| ausstattung | | | | | |
| Zahl der Betriebe | 20 | 36 | 43 | 24 | 38 |
| Standardbetriebseinkommen (1000 DM/Betrieb) | 28,8 | 15,7 | 27,2 | 17,2 | 28,6 |
| landwirtschaftlich genutzte Fläche (ha/LF)..... | 30,39 | 18,86 | 28,07 | 18,01 | 29,79 |
| darunter: Grünland (% LF) | 26,3 | 44,2 | 43,3 | 35,2 | 35,3 |
| Nutzviehbesatz (GV/100 ha LF) | 76,2 | 113,3 | 132,5 | 114,0 | 106,4 |
| AK je Betrieb (AK/BT) | 1,56 | 1,30 | 1,85 | 1,48 | 1,87 |
| AK-Besatz (AK/100 ha LF) | 5,14 | 6,90 | 6,58 | 8,19 | 6,29 |
| Einheitswert (DM/ha LF) | 654 | 713 | 701 | 671 | 680 |
| Ertrag- | | | | | |
| Aufwand | | | | | |
| (DM/ha LF) | | | | | |
| Bodenerzeugnisse | 580 | 216 | 264 | 305 | 352 |
| Tierische Erzeugnisse | 1 625 | 1 904 | 2 065 | 2 337 | 2 007 |
| Betriebsertrag | 2 702 | 2 491 | 2 778 | 3 033 | 2 750 |
| Sachaufwand | 1 476 | 1 323 | 1 635 | 1 792 | 1 514 |
| Betriebsaufwand | 1 534 | 1 368 | 1 690 | 1 873 | 1 596 |
| Betrieb | | | | | |
| Einkommensrechnung I⁴⁾ | | | | | |
| Betriebseinkommen (DM/AK) | 23 342 | 16 604 | 17 034 | 14 563 | 18 940 |
| Arbeitsbeitrag (DM/AK) | 19 101 | 13 126 | 13 080 | 11 346 | 15 115 |
| Reinertrag (DM/ha LF) | 541 | 261 | 297 | 150 | 420 |
| Einkommensrechnung II⁵⁾ | | | | | |
| Betriebseinkommen (DM/Betrieb) | 36 461 | 21 602 | 31 459 | 21 481 | 35 491 |
| - Fremdlöhnaufwand (DM/Betrieb) | 942 | 432 | 912 | 595 | 1 096 |
| - Pachtaufwand (DM/Unternehmen) | 1 720 | 609 | 1 006 | 652 | 1 022 |
| - Fremdkapitalzinsen (DM/Unternehm.) | 1 672 | 1 665 | 2 674 | 900 | 1 774 |
| + Pacht- u. Zinserträge (DM/Unternehm.) | 259 | 73 | 123 | 49 | 118 |
| + vom Verpächter getr. Aufw. (DM/Unternehm.) | 116 | 0 | 16 | 0 | 0 |
| = Gewinn (DM/Unternehmen) | 32 502 | 18 969 | 27 006 | 19 383 | 31 717 |
| Gewinn (DM/Fam.-AK) | 22 659 | 14 904 | 15 957 | 13 815 | 18 137 |
| Einkommensrechnung III⁶⁾ | | | | | |
| Gewinn (DM/Unternehmen) | 32 502 | 18 969 | 27 006 | 19 383 | 31 717 |
| + Einkünfte aus selbst. Tätigkeit (DM/Fam.) | 25 | 1 | 5 | 0 | 11 |
| + Einkünfte aus unselfst. Tätigk. (DM/Fam.) | 2 492 | 957 | 643 | 1 978 | 1 225 |
| + Renten (DM/Familie) | 0 | 355 | 378 | 525 | 26 |
| + sonstige Einkünfte (DM/Familie) | 338 | 207 | 613 | 239 | 436 |
| - Aufw. f. selbst./unselfst. Tätigk. (DM/Fa.) | 0 | 0 | 0 | 0 | 0 |
| = Gesamteinkommen (DM/Familie) | 35 357 | 20 490 | 28 646 | 22 126 | 33 416 |
| Gesamteinkommen (DM/Fam.-AK) | 23 599 | 15 489 | 16 811 | 14 745 | 18 439 |
| Eigen- | | | | | |
| kapital | | | | | |
| Eigenkapitalveränderung (± DM/ha LF) | -16 | 162 | 89 | 178 | 317 |
| Eigenkapitalv. (± % des Anfangwertes) | -0,4 | 3,9 | 1,8 | 4,1 | 6,4 |
| Aktiv- | | | | | |
| kapital | | | | | |
| Boden und Wirtschaftsgebäude (DM/ha LF) ... | 2 942 | 3 108 | 3 071 | 3 038 | 2 956 |
| Vieh (DM/ha LF) | 1 183 | 1 784 | 2 088 | 1 761 | 1 650 |
| Maschinen und Geräte (DM/ha LF) | 1 209 | 997 | 1 301 | 1 387 | 1 310 |
| Umlaufkapital (DM/ha LF) | 894 | 966 | 973 | 1 342 | 959 |
| Aktivkapital (DM/ha LF) | 6 228 | 6 856 | 7 433 | 7 528 | 6 875 |
| Aktivkapital (DM/AK) | 121 158 | 99 359 | 112 963 | 91 912 | 109 295 |
| Investitionen | | | | | |
| (DM/ha LF) | | | | | |
| Wirtschaftsgebäude | 3 | 63 | 81 | 344 | 268 |
| Maschinen und Geräte | 418 | 220 | 330 | 350 | 440 |
| Vieh | 21 | 50 | 70 | -33 | 49 |
| Bruttoinvestitionen ¹⁾ | 442 | 333 | 481 | 661 | 757 |
| Nettoinvestitionen | 154 | 47 | 118 | 290 | 410 |
| Fremd- | | | | | |
| kapital | | | | | |
| (DM/ha LF) | | | | | |
| Kurzfristige Verbindlichkeiten | 623 | 447 | 658 | 412 | 433 |
| Mittelfristige Verbindlichkeiten | 671 | 1 180 | 1 498 | 1 637 | 684 |
| Langfristige Verbindlichkeiten | 303 | 928 | 971 | 873 | 970 |
| Renten | 410 | 576 | 468 | 577 | 453 |
| Verbindlichkeiten | 2 006 | 3 132 | 3 594 | 3 498 | 2 539 |
| Ertrags- | | | | | |
| Aufwandsrechnung | | | | | |
| gemäß § 4 LWG | | | | | |
| Vergleichsertrag ⁷⁾ (DM/ha LF) | 2 719 | 2 516 | 2 801 | 3 067 | 2 769 |
| Vergleichs-Sachaufwand ⁸⁾ (DM/ha LF) | 1 510 | 1 354 | 1 667 | 1 849 | 1 571 |
| Vergleichslohn ⁹⁾ (DM/ha LF) | 1 020 | 1 345 | 1 266 | 1 554 | 1 211 |
| Zinsansatz (DM/ha LF) | 218 | 240 | 260 | 263 | 241 |
| Vergleichsaufwand (DM/ha LF) | 2 748 | 2 939 | 3 194 | 3 667 | 3 022 |
| Ertrags-Aufwandsdifferenz (DM/ha LF) | -29 | -423 | -393 | -600 | -253 |
| Abstand ¹⁰⁾ (%) | -2,3 | -26,7 | -25,7 | -33,0 | -17,4 |

Erläuterung der Fußnoten auf Seite 26

Ergebnisse nach Wirtschaftsgebieten

Schwäbisch-Oberbayerisches Hügelland

Wirtschaftsjahr 1972/73

| Betriebssystemgruppe Größenklasse | M | M | F | F | F | XLA |
|--|-----------|----------|----------|-----------|----------|-----------|
| | 20 bis 50 | 50 u. m. | unter 20 | 20 bis 50 | 50 u. m. | 20 bis 50 |
| Faktor- ausstattung | | | | | | |
| Zahl der Betriebe | 38 | 25 | 47 | 114 | 10 | 17 |
| Standardbetriebseinkommen (1000 DM/Betrieb) | 38,2 | 80,8 | 15,9 | 29,9 | 76,8 | 36,6 |
| landwirtschaftlich genutzte Fläche (ha/LF) | 32,78 | 66,41 | 14,80 | 25,97 | 50,21 | 32,32 |
| darunter: Grünland (% LF) | 16,8 | 6,6 | 48,0 | 45,8 | 33,5 | 32,1 |
| Nutzviehbesatz (GV/100 ha LF) | 74,9 | 44,8 | 155,1 | 156,5 | 207,4 | 120,3 |
| AK je Betrieb (AK/BT) | 1,95 | 2,70 | 1,49 | 1,70 | 2,60 | 1,83 |
| AK-Besatz (AK/100 ha LF) | 5,96 | 4,07 | 10,09 | 6,54 | 5,17 | 5,65 |
| Einheitswert (DM/ha LF) | 1 279 | 1 297 | 1 213 | 1 238 | 1 244 | 1 258 |
| Ertrag, Aufwand (DM/ha LF) | | | | | | |
| Bodenerzeugnisse | 1 327 | 1 677 | 200 | 336 | 506 | 541 |
| Tierische Erzeugnisse | 1 805 | 1 535 | 3 005 | 2 784 | 2 490 | 2 379 |
| Betriebsertrag | 3 519 | 3 556 | 3 666 | 3 565 | 3 579 | 3 351 |
| Sachaufwand | 2 269 | 2 318 | 2 117 | 2 029 | 2 072 | 1 818 |
| Betriebsaufwand | 2 483 | 2 589 | 2 202 | 2 143 | 2 214 | 1 925 |
| Betrieb | | | | | | |
| Einkommensrechnung I ⁴⁾ | | | | | | |
| Betriebseinkommen (DM/AK) | 19 620 | 29 404 | 14 760 | 22 628 | 28 552 | 26 297 |
| Arbeitsertrag (DM/AK) | 14 705 | 23 342 | 11 342 | 17 548 | 21 915 | 20 930 |
| Reinertrag (DM/ha LF) | 304 | 620 | 254 | 623 | 846 | 688 |
| Einkommensrechnung II ⁵⁾ | | | | | | |
| Betriebseinkommen (DM/Betrieb) | 38 328 | 79 474 | 22 037 | 38 435 | 74 115 | 48 015 |
| - Fremdlohnaufwand (DM/Betrieb) | 4 388 | 15 254 | 381 | 1 519 | 5 566 | 1 928 |
| - Pachtlaufwand (DM/Unternehmen) | 1 706 | 3 857 | 756 | 1 479 | 1 638 | 1 839 |
| - Fremdkapitalzinsen (DM/Unternehmen) | 3 885 | 3 255 | 1 162 | 2 586 | 4 518 | 2 342 |
| + Pacht- u. Zinserträge (DM/Unternehmen) | 617 | 468 | 306 | 248 | 552 | 315 |
| + vom Verpächter getr. Aufw. (DM/Unternehmen) | 0 | 0 | 0 | 0 | 0 | 0 |
| = Gewinn (DM/Unternehmen) | 28 966 | 57 577 | 20 044 | 33 099 | 62 946 | 42 221 |
| Gewinn (DM/Fam.-AK) | 18 724 | 44 691 | 13 979 | 22 596 | 35 216 | 28 402 |
| Einkommensrechnung III ⁶⁾ | | | | | | |
| Gewinn (DM/Unternehmen) | 28 966 | 57 577 | 20 044 | 33 099 | 62 946 | 42 221 |
| + Einkünfte aus selbst. Tätigkeit (DM/Fam.) | 302 | 50 | 158 | 167 | 0 | 107 |
| + Einkünfte aus unselbst. Tätigk. (DM/Fam.) | 3 559 | 102 | 5 104 | 718 | 1 572 | 3 114 |
| + Renten (DM/Familie) | 1 121 | 103 | 46 | 412 | 95 | 402 |
| + sonstige Einkünfte (DM/Familie) | 2 376 | 1 550 | 688 | 733 | 740 | 2 486 |
| - Aufw. f. selbst./unselbst. Tätigk. (DM/Fa.) | 0 | 0 | 0 | 0 | 0 | 0 |
| = Gesamteinkommen (DM/Familie) | 36 325 | 59 382 | 26 040 | 35 129 | 65 353 | 48 330 |
| Gesamteinkommen (DM/Fam.-AK) | 22 326 | 45 529 | 16 378 | 23 074 | 36 067 | 31 419 |
| Eigen- kapital | | | | | | |
| Eigenkapitalveränderung (± DM/ha LF) | 526 | 203 | 95 | 128 | -79 | 390 |
| Eigenkapitalv. (± % des Anfangwertes) | 10,6 | 4,2 | 1,4 | 2,0 | -1,1 | 6,8 |
| Aktiv- kapital | | | | | | |
| Boden und Wirtschaftsgebäude (DM/ha LF) | 4 247 | 3 955 | 4 413 | 4 324 | 4 125 | 4 255 |
| Vieh (DM/ha LF) | 1 143 | 690 | 2 446 | 2 471 | 3 291 | 1 852 |
| Maschinen und Geräte (DM/ha LF) | 1 583 | 1 211 | 1 520 | 1 537 | 1 333 | 1 383 |
| Umlaufkapital (DM/ha LF) | 1 398 | 1 193 | 1 473 | 1 161 | 1 056 | 1 175 |
| Aktivkapital (DM/ha LF) | 8 370 | 7 049 | 9 853 | 9 492 | 9 805 | 8 664 |
| Aktivkapital (DM/AK) | 140 441 | 173 199 | 97 651 | 145 138 | 189 646 | 153 345 |
| Investitionen (DM/ha LF) | | | | | | |
| Wirtschaftsgebäude | 362 | 56 | 194 | 246 | 28 | 81 |
| Maschinen und Geräte | 537 | 367 | 374 | 406 | 396 | 304 |
| Vieh | -13 | -11 | 47 | 64 | 69 | 64 |
| Bruttoinvestitionen ¹⁾ | 885 | 412 | 614 | 716 | 493 | 449 |
| Nettoinvestitionen | 477 | 81 | 215 | 317 | 160 | 113 |
| Fremd- kapital (DM/ha LF) | | | | | | |
| Kurzfristige Verbindlichkeiten | 1 011 | 616 | 548 | 662 | 696 | 626 |
| Mittelfristige Verbindlichkeiten | 951 | 478 | 724 | 1 267 | 458 | 414 |
| Langfristige Verbindlichkeiten | 1 145 | 201 | 447 | 1 005 | 1 145 | 278 |
| Renten | 404 | 308 | 928 | 695 | 333 | 600 |
| Verbindlichkeiten | 3 511 | 1 603 | 2 647 | 3 629 | 2 632 | 1 918 |
| Ertrags- Aufwandsrechnung gemäß § 4 LWG | | | | | | |
| Vergleichsertrag ⁷⁾ (DM/ha LF) | 3 535 | 3 561 | 3 700 | 3 585 | 3 590 | 3 372 |
| Vergleichs-Sachaufwand ⁸⁾ (DM/ha LF) | 2 363 | 2 372 | 2 188 | 2 096 | 2 115 | 1 882 |
| Vergleichslohn ⁹⁾ (DM/ha LF) | 1 149 | 838 | 1 914 | 1 288 | 1 047 | 1 084 |
| Zinsansatz (DM/ha LF) | 293 | 247 | 345 | 332 | 343 | 303 |
| Vergleichsaufwand (DM/ha LF) | 3 805 | 3 457 | 4 447 | 3 717 | 3 505 | 3 270 |
| Ertrags-Aufwandsdifferenz (DM/ha LF) | - 270 | 104 | - 747 | - 132 | 84 | 102 |
| Abstand ¹⁰⁾ (%) | -18,7 | 9,5 | -33,1 | -8,1 | 6,1 | 7,4 |

Ergebnisse nach Wirtschaftsgebieten

Wirtschaftsjahr 1972/73

Niederbayerisches Ackergäu

| Betriebssystemgruppe | M | M | M |
|--|----------|-----------|-------------|
| Größenklasse | unter 20 | 20 bis 50 | 50 und mehr |
| Faktor- | | | |
| ausstattung | | | |
| Zahl der Betriebe | 10 | 63 | 89 |
| Standardbetriebseinkommen (1000 DM/Betrieb) | 16,3 | 37,5 | 83,7 |
| landwirtschaftlich genutzte Fläche (ha/LF)..... | 14,67 | 27,79 | 65,12 |
| darunter: Grünland (% LF) | 15,4 | 10,1 | 5,8 |
| Nutzviehbesatz (GV/100 ha LF) | 60,1 | 72,0 | 39,6 |
| AK je Betrieb (AK/BT)..... | 1,26 | 1,76 | 3,03 |
| AK-Besatz (AK/100 ha LF) | 8,59 | 6,32 | 4,66 |
| Einheitswert (DM/ha LF) | 1 418 | 1 437 | 1 567 |
| Ertrag, | | | |
| Aufwand | | | |
| (DM/ha LF) | | | |
| Bodenerzeugnisse..... | 1 582 | 1 630 | 1 829 |
| Tierische Erzeugnisse | 1 427 | 2 215 | 1 561 |
| Betriebsertrag | 3 356 | 4 250 | 3 815 |
| Sachaufwand..... | 1 841 | 2 487 | 2 257 |
| Betriebsaufwand..... | 1 958 | 2 685 | 2 618 |
| Betrieb | | | |
| Einkommensrechnung I⁴⁾ | | | |
| Betriebseinkommen (DM/AK)..... | 17 156 | 26 990 | 32 259 |
| Arbeitsbeitrag (DM/AK) | 13 647 | 21 974 | 26 774 |
| Reinertrag (DM/ha LF) | 306 | 837 | 825 |
| Einkommensrechnung II⁵⁾ | | | |
| Betriebseinkommen (DM/Betrieb)..... | 21 614 | 47 401 | 97 898 |
| - Fremdlohnaufwand (DM/Betrieb)..... | 1 116 | 3 927 | 19 953 |
| - Pachtufwand (DM/Unternehmen) | 1 159 | 1 369 | 1 932 |
| - Fremdkapitalzinsen (DM/Unternehmen)..... | 1 940 | 2 699 | 5 550 |
| + Pacht- u. Zinserträge (DM/Unternehmen)..... | 383 | 712 | 1 645 |
| + vom Verpächter getr. Aufw. (DM/Unternehmen)..... | 241 | 142 | 193 |
| = Gewinn (DM/Unternehmen)..... | 18 022 | 40 261 | 72 300 |
| Gewinn (DM/Fam.-AK)..... | 15 171 | 30 630 | 56 934 |
| Einkommensrechnung III⁶⁾ | | | |
| Gewinn (DM/Unternehmen)..... | 18 022 | 40 261 | 72 300 |
| + Einkünfte aus selbst. Tätigkeit (DM/Fam.)..... | 12 | 88 | 20 |
| + Einkünfte aus unselbst. Tätigk. (DM/Fam.)..... | 2 112 | 917 | 49 |
| + Renten (DM/Familie)..... | 92 | 105 | 63 |
| + sonstige Einkünfte (DM/Familie)..... | 1 199 | 1 517 | 3 605 |
| - Aufw. f. selbst./unselbst. Tätigk. (DM/Fa.)..... | 0 | 0 | 0 |
| = Gesamteinkommen (DM/Familie)..... | 21 437 | 42 887 | 76 037 |
| Gesamteinkommen (DM/Fam.-AK)..... | 16 671 | 31 841 | 59 178 |
| Eigen- | | | |
| Kapital | | | |
| Eigenkapitalveränderung (± DM/ha LF) | - 167 | 149 | 114 |
| Eigenkapitalv. (± % des Anfangwertes)..... | -3,6 | 2,9 | 2,9 |
| Aktiv- | | | |
| Kapital | | | |
| Boden und Wirtschaftsgebäude (DM/ha LF) ... | 4 692 | 4 659 | 4 475 |
| Vieh (DM/ha LF) | 904 | 1 075 | 586 |
| Maschinen und Geräte (DM/ha LF) | 1 540 | 1 807 | 1 044 |
| Umlaufkapital (DM/ha LF) | 1 478 | 1 517 | 1 198 |
| Aktivkapital (DM/ha LF)..... | 8 614 | 9 058 | 7 303 |
| Aktivkapital (DM/AK)..... | 100 276 | 143 320 | 156 710 |
| Investitionen | | | |
| (DM/ha LF) | | | |
| Wirtschaftsgebäude | 53 | 170 | 28 |
| Maschinen und Geräte | 297 | 525 | 406 |
| Vieh | - 58 | - 29 | 0 |
| Bruttoinvestitionen ¹⁾ | 292 | 666 | 434 |
| Nettoinvestitionen..... | - 146 | 233 | 143 |
| Fremd- | | | |
| kapital | | | |
| (DM/ha LF) | | | |
| Kurzfristige Verbindlichkeiten..... | 678 | 832 | 840 |
| Mittelfristige Verbindlichkeiten | 514 | 455 | 323 |
| Langfristige Verbindlichkeiten..... | 1 695 | 1 126 | 682 |
| Renten..... | 942 | 609 | 402 |
| Verbindlichkeiten | 3 830 | 3 022 | 2 247 |
| Ertrags- | | | |
| Aufwandsrechnung | | | |
| gemäß § 4 LWG | | | |
| Vergleichsertrag ⁷⁾ (DM/ha LF)..... | 3 393 | 4 266 | 3 823 |
| Vergleichs-Sachaufwand ⁸⁾ (DM/ha LF)..... | 1 899 | 2 562 | 2 333 |
| Vergleichslohn ⁹⁾ (DM/ha LF) | 1 637 | 1 234 | 939 |
| Zinsansatz (DM/ha LF)..... | 301 | 317 | 256 |
| Vergleichsaufwand (DM/ha LF)..... | 3 837 | 4 113 | 3 528 |
| Ertrags-Aufwandsdifferenz (DM/ha LF)..... | - 445 | 153 | 295 |
| Abstand ¹⁰⁾ (%) | -22,9 | 9,9 | 24,7 |

Erläuterung der Fußnoten auf Seite 26

Ergebnisse nach Wirtschaftsgebieten

Niederbayerisches Ackergäu

Wirtschaftsjahr 1972/73

| Betriebssystemgruppe | | F | F | XLA | XLA | |
|---|---|---|-----------|----------|-----------|--------|
| Größenklasse | | unter 20 | 20 bis 50 | unter 20 | 20 bis 50 | |
| Faktor- ausstattung | Zahl der Betriebe | 21 | 28 | 12 | 27 | |
| | Standardbetriebseinkommen (1000 DM/Betrieb) | 16,0 | 30,4 | 15,8 | 29,5 | |
| | landwirtschaftlich genutzte Fläche (ha/LF) | 16,79 | 25,15 | 13,64 | 21,28 | |
| | darunter: Grünland (% LF) | 48,9 | 31,9 | 27,3 | 25,9 | |
| | Nutzviehbesatz (GV/100 ha LF) | 136,2 | 159,9 | 125,8 | 148,3 | |
| | AK je Betrieb (AK/BT) | 1,34 | 1,26 | 1,46 | 1,72 | |
| | AK-Besatz (AK/100 ha LF) | 7,95 | 5,03 | 10,72 | 8,08 | |
| | Einheitswert (DM/ha LF) | 1 090 | 1 237 | 1 327 | 1 209 | |
| Ertrag, Aufwand (DM/ha LF) | Bodenerzeugnisse | 249 | 447 | 510 | 725 | |
| | Tierische Erzeugnisse | 2 093 | 2 781 | 2 694 | 3 399 | |
| | Betriebsertrag | 2 937 | 3 798 | 3 612 | 4 761 | |
| | Sachaufwand | 1 644 | 2 344 | 2 099 | 2 847 | |
| | Betriebsaufwand | 1 727 | 2 426 | 2 179 | 2 931 | |
| Einkommensrechnung | Betrieb | Einkommensrechnung I ⁴⁾ | | | | |
| | | Betriebseinkommen (DM/AK) | 15 587 | 28 033 | 13 650 | 23 033 |
| | | Arbeitsbeitrag (DM/AK) | 11 619 | 21 254 | 10 489 | 18 672 |
| | Unternehmen | Reinertrag (DM/ha LF) | 201 | 689 | 128 | 788 |
| | | Einkommensrechnung II ⁵⁾ | | | | |
| | | Betriebseinkommen (DM/Betrieb) | 20 809 | 35 459 | 19 962 | 39 600 |
| | | - Fremdlohnaufwand (DM/Betrieb) | 486 | 951 | 409 | 674 |
| | | - Pacht- u. Zinsaufwand (DM/Unternehmen) | 908 | 1 932 | 1 065 | 985 |
| | | - Fremdkapitalzinsen (DM/Unternehmen) | 1 305 | 2 876 | 1 164 | 1 707 |
| | | + Pacht- u. Zinserträge (DM/Unternehmen) | 562 | 217 | 134 | 315 |
| | | + vom Verpächter getr. Aufw. (DM/Unternehmen) | 4 | 148 | 23 | 10 |
| | | = Gewinn (DM/Unternehmen) | 18 676 | 30 065 | 17 480 | 36 560 |
| | | Gewinn (DM/Fam.-AK) | 14 114 | 25 601 | 12 404 | 21 667 |
| | Unternehmerfamilie | Einkommensrechnung III ⁶⁾ | | | | |
| | | Gewinn (DM/Unternehmen) | 18 676 | 30 065 | 17 480 | 36 560 |
| + Einkünfte aus selbst. Tätigkeit (DM/Fam.) | | 0 | 70 | 25 | 25 | |
| + Einkünfte aus unselfst. Tätigk. (DM/Fam.) | | 1 627 | 245 | 4 381 | 668 | |
| + Renten (DM/Familie) | | 479 | 147 | 0 | 105 | |
| + sonstige Einkünfte (DM/Familie) | | 563 | 924 | 592 | 763 | |
| - Aufw. f. selbst./unselfst. Tätigk. (DM/Fa.) | | 21 | 0 | 0 | 0 | |
| = Gesamteinkommen (DM/Familie) | 21 325 | 31 450 | 22 479 | 38 120 | | |
| Gesamteinkommen (DM/Fam.-AK) | 15 556 | 25 877 | 13 992 | 22 252 | | |
| Eigen- kapital | Eigenkapitalveränderung (± DM/ha LF) | - 435 | - 123 | - 160 | 8 449 | |
| | Eigenkapitalv. (± % des Anfangswertes) | -6,9 | -1,9 | -2,7 | 131,8 | |
| Aktiv- kapital | Boden und Wirtschaftsgebäude (DM/ha LF) | 4 249 | 4 178 | 4 583 | 4 290 | |
| | Vieh (DM/ha LF) | 2 150 | 2 523 | 1 938 | 2 265 | |
| | Maschinen und Geräte (DM/ha LF) | 1 455 | 1 817 | 1 505 | 1 726 | |
| | Umlaufkapital (DM/ha LF) | 1 160 | 1 224 | 1 655 | 1 788 | |
| | Aktivkapital (DM/ha LF) | 9 013 | 9 742 | 9 681 | 10 068 | |
| Aktivkapital (DM/AK) | 113 377 | 193 677 | 90 309 | 124 610 | | |
| Investitionen (DM/ha LF) | Wirtschaftsgebäude | 20 | 137 | 61 | 282 | |
| | Maschinen und Geräte | 459 | 456 | 425 | 548 | |
| | Vieh | 140 | 155 | 8 | 90 | |
| | Bruttoinvestitionen ¹⁾ | 619 | 748 | 494 | 920 | |
| Nettoinvestitionen | 261 | 310 | 89 | 447 | | |
| Fremd- kapital (DM/ha LF) | Kurzfristige Verbindlichkeiten | 473 | 775 | 1 364 | 396 | |
| | Mittelfristige Verbindlichkeiten | 385 | 304 | 573 | 1 061 | |
| | Langfristige Verbindlichkeiten | 1 365 | 2 520 | 901 | 1 471 | |
| | Renten | 599 | 973 | 691 | 785 | |
| | Verbindlichkeiten | 2 822 | 4 572 | 3 530 | 3 712 | |
| Ertrags- Aufwandsrechnung gemäß § 4 LWG | Vergleichsertrag ⁷⁾ (DM/ha LF) | 2 976 | 3 825 | 3 661 | 4 791 | |
| | Vergleichs-Sachaufwand ⁸⁾ (DM/ha LF) | 1 710 | 2 404 | 2 163 | 2 915 | |
| | Vergleichslohn ⁹⁾ (DM/ha LF) | 1 518 | 1 044 | 1 972 | 1 569 | |
| | Zinsansatz (DM/ha LF) | 315 | 341 | 339 | 352 | |
| | Vergleichsaufwand (DM/ha LF) | 3 544 | 3 789 | 4 474 | 4 836 | |
| | Ertrags-Aufwandsdifferenz (DM/ha LF) | - 568 | 35 | - 813 | - 45 | |
| Abstand ¹⁰⁾ (%) | -31,0 | 2,5 | -35,2 | -2,3 | | |

Erläuterung der Fußnoten auf Seite 26

Ergebnisse nach Wirtschaftsgebieten

Wirtschaftsjahr 1972/73

Bayerischer Wald

| Betriebssystemgruppe | | F | F |
|---|--|----------|-----------|
| Größenklasse | | unter 20 | 20 bis 50 |
| Faktor- ausstattung | Zahl der Betriebe | 31 | 12 |
| | Standardbetriebseinkommen (1000 DM/Betrieb) | 15,0 | 26,4 |
| | landwirtschaftlich genutzte Fläche (ha/LF)..... | 18,88 | 28,29 |
| | darunter: Grünland (% LF) | 76,0 | 67,5 |
| | Nutzviehbesatz (GV/100 ha LF) | 124,1 | 146,0 |
| | AK je Betrieb (AK/BT) | 1,18 | 1,28 |
| | AK-Besatz (AK/100 ha LF) | 6,26 | 4,51 |
| | Einheitswert (DM/ha LF) | 606 | 704 |
| Ertrag, Aufwand (DM/ha LF) | Bodenerzeugnisse..... | 17 | 14 |
| | Tierische Erzeugnisse | 1 735 | 2 137 |
| | Betriebsertrag | 2 286 | 2 756 |
| | Sachaufwand..... | 1 320 | 1 588 |
| | Betriebsaufwand..... | 1 360 | 1 638 |
| Betrieb | Einkommensrechnung I ⁴⁾ | | |
| | Betriebseinkommen (DM/AK)..... | 14 989 | 25 099 |
| | Arbeitsertrag (DM/AK) | 11 077 | 19 204 |
| | Reinertrag (DM/ha LF) | 84 | 488 |
| Einkommensrechnung Unternehmen | Einkommensrechnung II ⁵⁾ | | |
| | Betriebseinkommen (DM/Betrieb)..... | 17 716 | 32 020 |
| | - Fremdlöhnaufwand (DM/Betrieb)..... | 229 | 384 |
| | - Pachtaufwand (DM/Unternehmen) | 259 | 391 |
| | - Fremdkapitalzinsen (DM/Untern.) | 1 786 | 1 476 |
| | + Pacht- u. Zinserträge (DM/Untern.) | 98 | 35 |
| | + vom Verpächter getr. Aufw. (DM/Untern.) | 4 | 0 |
| | = Gewinn (DM/Unternehmen) | 15 544 | 29 804 |
| Einkommensrechnung Unternehmerfamilie | Einkommensrechnung III ⁶⁾ | | |
| | Gewinn (DM/Unternehmen) | 15 544 | 29 804 |
| | + Einkünfte aus selbst. Tätigkeit (DM/Fam.) | 621 | 50 |
| | + Einkünfte aus unselbst. Tätigk. (DM/Fam.) | 2 710 | 0 |
| | + Renten (DM/Familie)..... | 566 | 262 |
| | + sonstige Einkünfte (DM/Familie) | 889 | 1 380 |
| | - Aufw. f. selbst./unselbst. Tätigk. (DM/Fa.) | 155 | 0 |
| | = Gesamteinkommen (DM/Familie)..... | 20 175 | 31 495 |
| | Gesamteinkommen (DM/Fam.-AK) | 14 870 | 23 964 |
| Eigen- kapital | Eigenkapitalveränderung (± DM/ha LF) | 83 | 90 |
| | Eigenkapitalv. (± % des Anfangwertes)..... | 1,9 | 1,3 |
| Aktiv- kapital | Boden und Wirtschaftsgebäude (DM/ha LF) ... | 2 978 | 3 205 |
| | Vieh (DM/ha LF) | 1 964 | 2 314 |
| | Maschinen und Geräte (DM/ha LF) | 1 195 | 1 243 |
| | Umlaufkapital (DM/ha LF) | 861 | 834 |
| | Aktivkapital (DM/ha LF)..... | 6 997 | 7 596 |
| | Aktivkapital (DM/AK)..... | 111 771 | 168 426 |
| Investitionen (DM/ha LF) | Wirtschaftsgebäude..... | 91 | 77 |
| | Maschinen und Geräte | 160 | 366 |
| | Vieh | -9 | 172 |
| | Bruttoinvestitionen ¹⁾ | 241 | 614 |
| | Nettoinvestitionen | -49 | 334 |
| Fremd- kapital (DM/ha LF) | Kurzfristige Verbindlichkeiten..... | 835 | 407 |
| | Mittelfristige Verbindlichkeiten..... | 27 | 46 |
| | Langfristige Verbindlichkeiten..... | 2 262 | 1 933 |
| | Renten..... | 752 | 554 |
| | Verbindlichkeiten | 3 877 | 2 941 |
| Ertrags- Aufwandsrechnung gemäß § 4 LWG | Vergleichsertrag ⁷⁾ (DM/ha LF)..... | 2 320 | 2 784 |
| | Vergleichs-Sachaufwand ⁸⁾ (DM/ha LF)..... | 1 358 | 1 635 |
| | Vergleichslohn ⁹⁾ (DM/ha LF) | 1 302 | 972 |
| | Zinsansatz (DM/ha LF)..... | 245 | 266 |
| | Vergleichsaufwand (DM/ha LF)..... | 2 905 | 2 872 |
| | Ertrags-Aufwandsdifferenz (DM/ha LF)..... | - 585 | - 89 |
| | Abstand ¹⁰⁾ (%) | -37,8 | -7,2 |

Erläuterung der Fußnoten auf Seite 26

Ergebnisse nach Wirtschaftsgebieten

Isar-Inn-Hügelland

Wirtschaftsjahr 1972/73

| Betriebssystemgruppe | F | F |
|--|----------|-----------|
| Größenklasse | unter 20 | 20 bis 50 |
| Faktor- | | |
| ausstattung | | |
| Zahl der Betriebe | 37 | 83 |
| Standardbetriebseinkommen (1000 DM/Betrieb) | 17,0 | 30,5 |
| landwirtschaftlich genutzte Fläche (ha/LF)..... | 15,86 | 25,60 |
| darunter: Grünland (% LF) | 54,5 | 43,1 |
| Nutzviehbesatz (GV/100 ha LF) | 172,5 | 172,1 |
| AK je Betrieb (AK/BT)..... | 1,34 | 1,61 |
| AK-Besatz (AK/100 ha LF) | 8,46 | 6,30 |
| Einheitswert (DM/ha LF) | 1 090 | 1 185 |
| Ertrag- | | |
| Aufwand | | |
| (DM/ha LF) | | |
| Bodenerzeugnisse..... | 79 | 140 |
| Tierische Erzeugnisse | 2 761 | 3 014 |
| Betriebsertrag | 3 382 | 3 734 |
| Sachaufwand..... | 1 917 | 2 214 |
| Betriebsaufwand..... | 1 998 | 2 306 |
| Betrieb | | |
| Einkommensrechnung I⁴⁾ | | |
| Betriebseinkommen (DM/AK)..... | 16 744 | 23 407 |
| Arbeitsertag (DM/AK) | 12 728 | 17 961 |
| Reinertrag (DM/ha LF)..... | 285 | 652 |
| Einkommensrechnung II⁵⁾ | | |
| Betriebseinkommen (DM/Betrieb)..... | 22 460 | 37 757 |
| - Fremdlohnaufwand (DM/Betrieb)..... | 517 | 1 211 |
| - Pachtufwand (DM/Unternehmen) | 329 | 746 |
| - Fremdkapitalzinsen (DM/Untern.)..... | 1 593 | 2 740 |
| + Pacht- u. Zinserträge (DM/Untern.)..... | 170 | 288 |
| + vom Verpächter getr. Aufw. (DM/Untern.) | 0 | 0 |
| = Gewinn (DM/Unternehmen)..... | 20 192 | 33 349 |
| Gewinn (DM/Fam.-AK)..... | 15 684 | 22 851 |
| Einkommensrechnung III⁶⁾ | | |
| Gewinn (DM/Unternehmen)..... | 20 192 | 33 349 |
| + Einkünfte aus selbst. Tätigkeit (DM/Fam.) | 163 | 155 |
| + Einkünfte aus unselbst. Tätigk. (DM/Fam.) | 833 | 173 |
| + Renten (DM/Familie)..... | 611 | 220 |
| + sonstige Einkünfte (DM/Familie) | 677 | 701 |
| - Aufw. f. selbst./unselbst. Tätigk. (DM/Fa.) | 57 | 15 |
| = Gesamteinkommen (DM/Familie)..... | 22 420 | 34 582 |
| Gesamteinkommen (DM/Fam.-AK)..... | 16 866 | 23 359 |
| Eigen- | | |
| kapital | | |
| Eigenkapitalveränderung (± DM/ha LF) | -54 | 83 |
| Eigenkapitalv. (± % des Anfangwertes)..... | -0,7 | 1,1 |
| Aktiv- | | |
| kapital | | |
| Boden und Wirtschaftsgebäude (DM/ha LF) ... | 4 150 | 4 191 |
| Vieh (DM/ha LF) | 2 725 | 2 717 |
| Maschinen und Geräte (DM/ha LF) | 1 554 | 1 707 |
| Umlaufkapital (DM/ha LF) | 1 279 | 1 187 |
| Aktivkapital (DM/ha LF)..... | 9 707 | 9 803 |
| Aktivkapital (DM/AK)..... | 114 745 | 155 597 |
| Investitionen | | |
| (DM/ha LF) | | |
| Wirtschaftsgebäude..... | 77 | 184 |
| Maschinen und Geräte | 464 | 381 |
| Vieh | 89 | 147 |
| Bruttoinvestitionen ¹⁾ | 630 | 713 |
| Nettoinvestitionen | 227 | 299 |
| Fremd- | | |
| kapital | | |
| (DM/ha LF) | | |
| Kurzfristige Verbindlichkeiten..... | 605 | 646 |
| Mittelfristige Verbindlichkeiten | 253 | 585 |
| Langfristige Verbindlichkeiten..... | 2 295 | 1 689 |
| Renten..... | 615 | 626 |
| Verbindlichkeiten | 3 767 | 3 545 |
| Ertrags- | | |
| Aufwandsrechnung | | |
| gemäß § 4 LwG | | |
| Vergleichsertrag ⁷⁾ (DM/ha LF)..... | 3 422 | 3 761 |
| Vergleichs-Sachaufwand ⁸⁾ (DM/ha LF)..... | 1 980 | 2 275 |
| Vergleichslohn ⁹⁾ (DM/ha LF)..... | 1 654 | 1 258 |
| Zinsansatz (DM/ha LF)..... | 340 | 343 |
| Vergleichsaufwand (DM/ha LF)..... | 3 974 | 3 876 |
| Ertrags-Aufwandsdifferenz (DM/ha LF)..... | - 552 | - 116 |
| Abstand ¹⁰⁾ (%) | -27,7 | -7,2 |

Erläuterung der Fußnoten auf Seite 26

Ergebnisse nach Wirtschaftsgebieten

Wirtschaftsjahr 1972/73

Voralpines Hügelland

| Betriebssystemgruppe | F | F |
|--|----------|-----------|
| Größenklasse | unter 20 | 20 bis 50 |
| Faktor- | | |
| ausstattung | | |
| Zahl der Betriebe | 78 | 82 |
| Standardbetriebseinkommen (1000 DM/Betrieb) | 16,4 | 28,7 |
| landwirtschaftlich genutzte Fläche (ha/LF)..... | 17,71 | 26,76 |
| darunter: Grünland (% LF)..... | 87,2 | 76,7 |
| Nutzviehbesatz (GV/100 ha LF) | 164,6 | 174,5 |
| AK je Betrieb (AK/BT)..... | 1,38 | 1,62 |
| AK-Besatz (AK/100 ha LF) | 7,77 | 6,04 |
| Einheitswert (DM/ha LF) | 981 | 1 039 |
| Ertrag, | | |
| Aufwand | | |
| (DM/ha LF) | | |
| Bodenerzeugnisse..... | 30 | 87 |
| Tierische Erzeugnisse | 2 632 | 3 007 |
| Betriebsertrag | 3 114 | 3 599 |
| Sachaufwand..... | 1 676 | 2 087 |
| Betriebsaufwand..... | 1 753 | 2 190 |
| Betrieb | | |
| Einkommensrechnung I⁴⁾ | | |
| Betriebseinkommen (DM/AK)..... | 17 825 | 24 227 |
| Arbeitsertag (DM/AK) | 13 801 | 18 986 |
| Reinertrag (DM/ha LF) | 358 | 622 |
| Einkommensrechnung II⁵⁾ | | |
| Betriebseinkommen (DM/Betrieb)..... | 24 525 | 39 160 |
| - Fremdlohnaufwand (DM/Betrieb)..... | 427 | 1 478 |
| - Pachtaufwand (DM/Unternehmen)..... | 634 | 1 235 |
| - Fremdkapitalzinsen (DM/Unternehmen)..... | 1 375 | 2 571 |
| + Pacht- u. Zinserträge (DM/Unternehmen)..... | 116 | 425 |
| + vom Verpächter getr. Aufw. (DM/Unternehmen)..... | 0 | 0 |
| = Gewinn (DM/Unternehmen)..... | 22 206 | 34 301 |
| Gewinn (DM/Fam.-AK)..... | 16 833 | 23 957 |
| Einkommensrechnung III⁶⁾ | | |
| Gewinn (DM/Unternehmen)..... | 22 206 | 34 301 |
| + Einkünfte aus selbst. Tätigkeit (DM/Fam.)..... | 325 | 31 |
| + Einkünfte aus unselbst. Tätigk. (DM/Fam.)..... | 1 504 | 534 |
| + Renten (DM/Familie)..... | 230 | 149 |
| + sonstige Einkünfte (DM/Familie)..... | 577 | 933 |
| - Aufw. f. selbst./unselbst. Tätigk. (DM/Fa.)..... | 0 | 0 |
| = Gesamteinkommen (DM/Familie)..... | 24 842 | 35 948 |
| Gesamteinkommen (DM/Fam.-AK)..... | 18 050 | 24 365 |
| Eigen- | | |
| kapital | | |
| Eigenkapitalveränderung (± DM/ha LF) | 180 | 192 |
| Eigenkapitalv. (± % des Anfangwertes)..... | 3,2 | 3,3 |
| Aktiv- | | |
| kapital | | |
| Boden und Wirtschaftsgebäude (DM/ha LF) ... | 3 916 | 3 793 |
| Vieh (DM/ha LF) | 2 616 | 2 767 |
| Maschinen und Geräte (DM/ha LF) | 1 332 | 1 402 |
| Umlaufkapital (DM/ha LF) | 1 069 | 1 083 |
| Aktivkapital (DM/ha LF)..... | 8 933 | 9 045 |
| Aktivkapital (DM/AK)..... | 114 969 | 149 747 |
| Investitionen | | |
| (DM/ha LF) | | |
| Wirtschaftsgebäude..... | 200 | 206 |
| Maschinen und Geräte | 286 | 325 |
| Vieh | 73 | 71 |
| Bruttoinvestitionen ¹⁾ | 559 | 602 |
| Nettoinvestitionen | 237 | 271 |
| Fremd- | | |
| kapital | | |
| (DM/ha LF) | | |
| Kurzfristige Verbindlichkeiten..... | 381 | 515 |
| Mittelfristige Verbindlichkeiten | 947 | 986 |
| Langfristige Verbindlichkeiten..... | 1 053 | 1 050 |
| Renten..... | 661 | 652 |
| Verbindlichkeiten | 3 042 | 3 203 |
| Ertrags- | | |
| Aufwandsrechnung | | |
| gemäß § 4 LwG | | |
| Vergleichsertrag ⁷⁾ (DM/ha LF)..... | 3 137 | 3 616 |
| Vergleichs-Sachaufwand ⁸⁾ (DM/ha LF)..... | 1 739 | 2 145 |
| Vergleichslohn ⁹⁾ (DM/ha LF) | 1 510 | 1 199 |
| Zinsansatz (DM/ha LF)..... | 313 | 317 |
| Vergleichsaufwand (DM/ha LF)..... | 3 561 | 3 661 |
| Ertrags-Aufwandsdifferenz (DM/ha LF)..... | - 424 | - 44 |
| Abstand ¹⁰⁾ (%) | -23,3 | -2,9 |

Erläuterung der Fußnoten auf Seite 26

Ergebnisse nach Wirtschaftsgebieten

Bayerisches Alpenland

Wirtschaftsjahr 1972/73

| Betriebssystemgruppe | F | F |
|--|----------|-----------|
| Größenklasse | unter 20 | 20 bis 50 |
| Faktor- | | |
| ausstattung | | |
| Zahl der Betriebe | 52 | 46 |
| Standardbetriebseinkommen (1000 DM/Betrieb) | 17,6 | 25,4 |
| landwirtschaftlich genutzte Fläche (ha/ LF)..... | 20,17 | 24,09 |
| darunter: Grünland (% LF) | 98,7 | 97,9 |
| Nutzviehbesatz (GV/100 ha LF) | 166,8 | 185,3 |
| AK je Betrieb (AK/BT)..... | 1,70 | 1,89 |
| AK-Besatz (AK/100 ha LF) | 8,41 | 7,85 |
| Einheitswert (DM/ha LF) | 1 017 | 1 154 |
| Ertrag- | | |
| Aufwand | | |
| (DM/ha LF) | | |
| Bodenerzeugnisse..... | 34 | 63 |
| Tierische Erzeugnisse | 2 598 | 3 061 |
| Betriebsertrag | 3 198 | 3 660 |
| Sachaufwand..... | 1 677 | 1 919 |
| Betriebsaufwand..... | 1 770 | 2 035 |
| Betrieb | | |
| Einkommensrechnung I⁴⁾ | | |
| Betriebseinkommen (DM/AK)..... | 17 550 | 21 433 |
| Arbeitsertrag (DM/AK) | 13 832 | 17 225 |
| Reinertrag (DM/ha LF) | 389 | 686 |
| Einkommensrechnung II⁵⁾ | | |
| Betriebseinkommen (DM/Betrieb)..... | 29 767 | 40 532 |
| - Fremdlohnaufwand (DM/Betrieb)..... | 977 | 1 390 |
| - Pachtaufwand (DM/Unternehmen) | 1 014 | 1 030 |
| - Fremdkapitalzinsen (DM/Untern.) | 2 582 | 2 428 |
| + Pacht- u. Zinserträge (DM/Untern.)..... | 112 | 214 |
| + vom Verpächter getr. Aufw. (DM/Untern.) | 32 | 20 |
| = Gewinn (DM/Unternehmen)..... | 25 338 | 35 918 |
| Gewinn (DM/Fam.-AK)..... | 16 466 | 21 766 |
| Einkommensrechnung III⁶⁾ | | |
| Gewinn (DM/Unternehmen)..... | 25 338 | 35 918 |
| + Einkünfte aus selbst. Tätigkeit (DM/Fam.) | 688 | 98 |
| + Einkünfte aus unselbst. Tätigk. (DM/Fam.) | 1 687 | 667 |
| + Renten (DM/Familie)..... | 21 | 135 |
| + sonstige Einkünfte (DM/Familie) | 1 309 | 1 103 |
| - Aufw. f. selbst./unselbst. Tätigk. (DM/Fa.) | 0 | 0 |
| = Gesamteinkommen (DM/Familie)..... | 29 042 | 37 921 |
| Gesamteinkommen (DM/Fam.-AK)..... | 17 889 | 22 494 |
| Eigen- | | |
| kapital | | |
| Eigenkapitalveränderung (± DM/ha LF)..... | -16 | 526 |
| Eigenkapitalv. (± % des Anfangwertes)..... | -0,3 | 8,6 |
| Aktiv- | | |
| kapital | | |
| Boden und Wirtschaftsgebäude (DM/ha LF) ... | 3 911 | 4 141 |
| Vieh (DM/ha LF) | 2 643 | 2 934 |
| Maschinen und Geräte (DM/ha LF) | 1 305 | 1 277 |
| Umlaufkapital (DM/ha LF) | 1 077 | 1 086 |
| Aktivkapital (DM/ha LF)..... | 8 935 | 9 437 |
| Aktivkapital (DM/AK)..... | 106 242 | 120 220 |
| Investitionen | | |
| (DM/ha LF) | | |
| Wirtschaftsgebäude..... | 129 | 258 |
| Maschinen und Geräte | 289 | 350 |
| Vieh | 92 | 76 |
| Bruttoinvestitionen ¹⁾ | 511 | 684 |
| Nettoinvestitionen..... | 219 | 380 |
| Fremd- | | |
| kapital | | |
| (DM/ha LF) | | |
| Kurzfristige Verbindlichkeiten..... | 610 | 367 |
| Mittelfristige Verbindlichkeiten | 460 | 411 |
| Langfristige Verbindlichkeiten..... | 1 919 | 1 821 |
| Renten..... | 609 | 816 |
| Verbindlichkeiten | 3 598 | 3 415 |
| Ertrags- | | |
| Aufwandsrechnung | | |
| gemäß § 4 LWG | | |
| Vergleichsertrag ⁷⁾ (DM/ha LF)..... | 3 218 | 3 678 |
| Vergleichs-Sachaufwand ⁸⁾ (DM/ha LF)..... | 1 731 | 1 989 |
| Vergleichslohn ⁹⁾ (DM/ha LF) | 1 638 | 1 509 |
| Zinsansatz (DM/ha LF)..... | 313 | 330 |
| Vergleichsaufwand (DM/ha LF)..... | 3 682 | 3 828 |
| Ertrags-Aufwandsdifferenz (DM/ha LF)..... | - 464 | - 149 |
| Abstand ¹⁰⁾ (%) | -23,8 | -8,1 |

Erläuterung der Fußnoten auf Seite 26

Streuung der Ergebnisse (oberes und unteres Viertel)

Wirtschaftsjahr 1972/73

Schleswig-Holstein

| Betriebssystemgruppe/Größenklasse | Marktfrucht 20 000 bis 50 000 | | | Marktfrucht 50 000 u. M. | | |
|--|-------------------------------|---------|---------|--------------------------|---------|---------|
| | Ø | - | + | Ø | - | + |
| Faktor- ausstattung | | | | | | |
| Zahl der Betriebe | 70 | 17 | 17 | 148 | 37 | 37 |
| Standardbetriebsseinkommen (1000 DM/Betrieb) | 38,5 | 36,4 | 39,2 | 139,1 | 139,6 | 122,5 |
| landwirtschaftlich genutzte Fläche (ha/LF)..... | 45,18 | 43,46 | 46,18 | 141,71 | 146,88 | 120,99 |
| darunter: Grünland (% LF)..... | 16,3 | 15,3 | 14,8 | 12,1 | 12,5 | 9,6 |
| Nutzviehbesatz (GV/100 ha LF)..... | 53,7 | 47,4 | 46,9 | 50,2 | 49,0 | 46,6 |
| AK je Betrieb (AK/BT)..... | 1,85 | 1,93 | 1,49 | 5,02 | 6,01 | 3,16 |
| AK-Besatz (AK/100 ha LF)..... | 4,10 | 4,43 | 3,23 | 3,54 | 4,09 | 2,61 |
| Einheitswert (DM/ha LF)..... | 1 548 | 1 216 | 1 598 | 1 570 | 1 546 | 1 590 |
| Ertrag- Aufwand (DM/ha LF) | | | | | | |
| Bodenerzeugnisse..... | 942 | 801 | 1 132 | 1 244 | 1 113 | 1 455 |
| Tierische Erzeugnisse | 1 580 | 1 518 | 1 435 | 1 667 | 1 469 | 1 891 |
| Betriebsertrag | 2 833 | 2 376 | 3 135 | 3 268 | 2 971 | 3 728 |
| Sachaufwand..... | 2 013 | 2 012 | 1 894 | 2 220 | 2 268 | 2 386 |
| Betriebsaufwand..... | 2 192 | 2 233 | 2 027 | 2 645 | 2 767 | 2 710 |
| Einkommensrechnung I⁴⁾ | | | | | | |
| Betrieb | | | | | | |
| Betriebseinkommen (DM/AK)..... | 18 496 | 6 907 | 36 425 | 28 028 | 15 664 | 49 517 |
| Arbeitsersparnis (DM/AK)..... | 12 457 | 1 885 | 28 896 | 21 141 | 9 622 | 40 083 |
| Reinertrag (DM/ha LF)..... | 174 | - 294 | 677 | 364 | - 63 | 786 |
| Einkommensrechnung II⁵⁾ | | | | | | |
| Unternehmen | | | | | | |
| Betriebseinkommen (DM/Betrieb)..... | 34 260 | 13 298 | 54 337 | 140 599 | 94 104 | 156 370 |
| - Fremdlöhnaufwand (DM/Betrieb)..... | 5 314 | 7 054 | 3 149 | 52 351 | 64 110 | 33 179 |
| - Pacht- u. Zinserträge (DM/Unternehmen)..... | 3 086 | 1 530 | 4 840 | 11 751 | 4 243 | 15 914 |
| - Fremdkapitalzinsen (DM/Unternehmen)..... | 7 862 | 12 245 | 6 238 | 13 688 | 15 333 | 14 138 |
| + Pacht- u. Zinserträge (DM/Unternehmen)..... | 1 141 | 1 483 | 1 942 | 4 348 | 4 371 | 4 678 |
| + vom Verpächter getr. Aufw. (DM/Unternehmen)..... | 102 | 73 | 352 | 506 | 44 | 984 |
| = Gewinn (DM/Unternehmen)..... | 19 240 | - 5 975 | 42 404 | 67 662 | 14 833 | 98 800 |
| Gewinn (DM/Fam.-AK)..... | 14 535 | - 4 790 | 35 865 | 60 441 | 12 468 | 106 049 |
| Einkommensrechnung III⁶⁾ | | | | | | |
| Unternehmertamilie | | | | | | |
| Gewinn (DM/Unternehmen)..... | 19 240 | - 5 975 | 42 404 | 67 662 | 14 833 | 98 800 |
| + Einkünfte aus selbst. Tätigkeit (DM/Fam.)..... | 41 | 0 | 0 | 282 | 176 | 781 |
| + Einkünfte aus unselbst. Tätigkeit (DM/Fam.)..... | 589 | 1 183 | 330 | 547 | 742 | 298 |
| + Renten (DM/Familie)..... | 1 150 | 53 | 61 | 734 | 864 | 216 |
| + sonstige Einkünfte (DM/Familie)..... | 7 351 | 10 858 | 5 823 | 55 751 | 13 988 | 12 671 |
| - Aufw. f. selbst./unselbst. Tätigk. (DM/Fam.)..... | 170 | 636 | 3 | 82 | 151 | 137 |
| = Gesamteinkommen (DM/Familie)..... | 28 201 | 5 481 | 48 614 | 124 895 | 30 452 | 112 630 |
| Gesamteinkommen (DM/Fam.-AK)..... | 21 038 | 4 274 | 40 720 | 109 897 | 25 252 | 116 944 |
| Eigen- kapital | | | | | | |
| Eigenkapitalveränderung (± DM/ha LF)..... | - 2 332 | - 8 969 | - 129 | - 54 | - 276 | 116 |
| Eigenkapitalv. (± % des Anfangwertes)..... | - 30,1 | - 39,4 | - 4,4 | - 1,5 | - 8,4 | 3,3 |
| Aktiv- kapital | | | | | | |
| Boden und Wirtschaftsgebäude (DM/ha LF) ... | 4 543 | 3 923 | 4 609 | 4 334 | 4 379 | 4 361 |
| Vieh (DM/ha LF)..... | 822 | 731 | 708 | 762 | 747 | 697 |
| Maschinen und Geräte (DM/ha LF)..... | 685 | 661 | 691 | 793 | 817 | 883 |
| Umlaufkapital (DM/ha LF)..... | 1 023 | 1 042 | 940 | 1 077 | 1 116 | 1 094 |
| Aktivkapital (DM/ha LF)..... | 7 074 | 6 356 | 6 949 | 6 966 | 7 060 | 7 035 |
| Aktivkapital (DM/AK)..... | 172 527 | 143 482 | 215 128 | 196 768 | 172 623 | 269 545 |
| Investitionen (DM/ha LF) | | | | | | |
| Wirtschaftsgebäude..... | 58 | 14 | 126 | 165 | 120 | 193 |
| Maschinen und Geräte..... | 269 | 268 | 305 | 278 | 240 | 291 |
| Vieh..... | - 33 | - 192 | - 3 | 39 | 73 | 8 |
| Bruttoinvestitionen ¹⁾ | 294 | 90 | 429 | 481 | 433 | 492 |
| Nettoinvestitionen..... | 98 | - 98 | 217 | 276 | 225 | 273 |
| Fremd- kapital (DM/ha LF) | | | | | | |
| Kurzfristige Verbindlichkeiten..... | 1 054 | 1 192 | 792 | 743 | 941 | 706 |
| Mittelfristige Verbindlichkeiten..... | 318 | 339 | 422 | 235 | 288 | 276 |
| Langfristige Verbindlichkeiten..... | 1 613 | 2 209 | 1 360 | 1 008 | 1 193 | 1 144 |
| Renten..... | 295 | 184 | 340 | 221 | 158 | 239 |
| Verbindlichkeiten..... | 3 280 | 3 925 | 2 915 | 2 208 | 2 580 | 2 365 |
| Ertrags- Aufwandsrechnung gemäß § 4 LwG | | | | | | |
| Vergleichsertrag ⁷⁾ (DM/ha LF)..... | 2 844 | 2 402 | 3 144 | 3 273 | 2 979 | 3 733 |
| Vergleichs-Sachaufwand ⁸⁾ (DM/ha LF)..... | 2 084 | 2 081 | 1 969 | 2 284 | 2 340 | 2 444 |
| Vergleichslohn ⁹⁾ (DM/ha LF)..... | 820 | 874 | 677 | 778 | 881 | 600 |
| Zinsansatz (DM/ha LF)..... | 248 | 222 | 243 | 244 | 247 | 246 |
| Vergleichsaufwand (DM/ha LF)..... | 3 151 | 3 178 | 2 889 | 3 306 | 3 468 | 3 291 |
| Ertrags-Aufwandsdifferenz (DM/ha LF)..... | - 307 | - 775 | 255 | - 32 | - 489 | 442 |
| Abstand ¹⁰⁾ (%)..... | - 28,8 | - 70,7 | 27,7 | - 3,2 | - 43,4 | 52,2 |

Erläuterung der Fußnoten auf Seite 26

Streuung der Ergebnisse (oberes und unteres Viertel)

Schleswig-Holstein

Wirtschaftsjahr 1972/73

| Betriebssystemgruppe/Größenklasse | Futterbau unter 20 000 | | | Futterbau 20 000 bis 50 000 | | |
|--|------------------------|---------|---------|-----------------------------|---------|---------|
| | Ø | - | + | Ø | - | + |
| Faktor- ausstattung | | | | | | |
| Zahl der Betriebe | 46 | 11 | 11 | 410 | 102 | 102 |
| Standardbetriebseinkommen (1000 DM/Betrieb) | 18,0 | 17,7 | 18,0 | 35,3 | 32,9 | 37,2 |
| landwirtschaftlich genutzte Fläche (ha/LF)..... | 21,63 | 22,65 | 20,31 | 35,32 | 32,86 | 36,21 |
| darunter: Grünland (% LF) | 69,9 | 73,2 | 77,8 | 51,1 | 48,7 | 55,3 |
| Nutzviehbesatz (GV/100 ha LF) | 148,7 | 144,1 | 176,7 | 148,1 | 143,8 | 156,8 |
| AK je Betrieb (AK/BT) | 1,43 | 1,64 | 1,15 | 1,74 | 2,13 | 1,32 |
| AK-Besatz (AK/100 ha LF) | 6,60 | 7,26 | 5,68 | 4,94 | 6,47 | 3,65 |
| Einheitswert (DM/ha LF) | 1 269 | 1 279 | 1 322 | 1 247 | 1 267 | 1 185 |
| Ertrag- Aufwand (DM/ha LF) | | | | | | |
| Bodenerzeugnisse | 103 | 129 | 109 | 283 | 325 | 241 |
| Tierische Erzeugnisse | 2 566 | 2 631 | 2 902 | 2 649 | 2 533 | 2 976 |
| Betriebsertrag | 3 152 | 2 958 | 4 052 | 3 362 | 3 183 | 3 806 |
| Sachaufwand | 2 000 | 2 325 | 2 312 | 2 120 | 2 252 | 2 233 |
| Betriebsaufwand | 2 095 | 2 464 | 2 393 | 2 262 | 2 422 | 2 347 |
| Betrieb | | | | | | |
| Einkommensrechnung I ⁴⁾ | | | | | | |
| Betriebseinkommen (DM/AK) | 16 571 | 7 776 | 29 707 | 24 046 | 13 469 | 41 630 |
| Arbeitsertrag (DM/AK) | 12 044 | 3 610 | 24 027 | 18 164 | 8 944 | 33 661 |
| Reinertrag (DM/ha LF) | 175 | - 396 | 895 | 530 | 102 | 982 |
| Unternehmen | | | | | | |
| Einkommensrechnung II ⁵⁾ | | | | | | |
| Betriebseinkommen (DM/Betrieb) | 23 662 | 12 788 | 34 263 | 41 952 | 28 638 | 55 019 |
| - Fremdlohnaufwand (DM/Betrieb) | 806 | 1 599 | 574 | 3 115 | 3 642 | 2 203 |
| - Pacht- u. Zinsaufwand (DM/Unternehmen) | 1 610 | 833 | 2 668 | 2 792 | 2 249 | 3 640 |
| - Fremdkapitalzinsen (DM/Unternehmen) | 2 372 | 2 455 | 2 565 | 3 554 | 3 819 | 2 901 |
| + Pacht- u. Zinserträge (DM/Unternehmen) | 330 | 752 | 133 | 328 | 199 | 375 |
| + vom Verpächter getr. Aufw. (DM/Unternehmen) | 20 | 7 | 21 | 220 | 174 | 264 |
| = Gewinn (DM/Unternehmen) | 19 224 | 8 660 | 28 610 | 33 039 | 19 301 | 46 913 |
| Gewinn (DM/Fam.-AK) | 14 448 | 5 954 | 25 712 | 24 748 | 12 852 | 43 478 |
| Unternehmerfamilie | | | | | | |
| Einkommensrechnung III ⁶⁾ | | | | | | |
| Gewinn (DM/Unternehmen) | 19 224 | 8 660 | 28 610 | 33 039 | 19 301 | 46 913 |
| + Einkünfte aus selbst. Tätigkeit (DM/Fam.) | 250 | 118 | 596 | 26 | 65 | 13 |
| + Einkünfte aus unselbst. Tätigkeit (DM/Fa.) | 3 459 | 10 095 | 3 282 | 764 | 1 208 | 585 |
| + Renten (DM/Familie) | 892 | 576 | 893 | 269 | 124 | 183 |
| + sonstige Einkünfte (DM/Familie) | 2 373 | 2 835 | 774 | 7 923 | 6 827 | 16 158 |
| - Aufw. f. selbst./unselbst. Tätigk. (DM/Fa.) | 49 | 71 | 0 | 271 | 8 | 0 |
| = Gesamteinkommen (DM/Familie) | 26 149 | 22 213 | 34 155 | 41 749 | 27 518 | 63 852 |
| Gesamteinkommen (DM/Fam.-AK) | 18 853 | 13 730 | 29 962 | 30 921 | 18 024 | 58 723 |
| Eigen- kapital | | | | | | |
| Eigenkapitalveränderung (± DM/ha LF) | - 111 | - 566 | 254 | 61 | - 8 | 156 |
| Eigenkapitalv. (± % des Anfangwertes) | - 2,3 | - 12,7 | 5,0 | 1,3 | - 0,2 | 3,1 |
| Aktiv- kapital | | | | | | |
| Boden und Wirtschaftsgebäude (DM/ha LF) ... | 4 274 | 4 388 | 4 424 | 4 089 | 4 125 | 3 961 |
| Vieh (DM/ha LF) | 2 340 | 2 269 | 2 768 | 2 330 | 2 264 | 2 461 |
| Maschinen und Geräte (DM/ha LF) | 749 | 661 | 823 | 827 | 810 | 855 |
| Umlaufkapital (DM/ha LF) | 1 172 | 1 323 | 1 204 | 1 055 | 1 167 | 1 034 |
| Aktivkapital (DM/ha LF) | 8 536 | 8 641 | 9 218 | 8 301 | 8 366 | 8 311 |
| Aktivkapital (DM/AK) | 129 326 | 119 029 | 162 284 | 168 032 | 129 308 | 227 701 |
| Investitionen (DM/ha LF) | | | | | | |
| Wirtschaftsgebäude | 137 | 248 | 59 | 145 | 192 | 109 |
| Maschinen und Geräte | 223 | 183 | 296 | 291 | 292 | 286 |
| Vieh | 159 | - 42 | 481 | 166 | 84 | 284 |
| Bruttoinvestitionen ¹⁾ | 529 | 389 | 836 | 601 | 567 | 679 |
| Nettoinvestitionen | 325 | 209 | 632 | 375 | 329 | 454 |
| Fremd- kapital (DM/ha LF) | | | | | | |
| Kurzfristige Verbindlichkeiten | 841 | 784 | 1 120 | 686 | 784 | 590 |
| Mittelfristige Verbindlichkeiten | 142 | 122 | 186 | 259 | 314 | 223 |
| Langfristige Verbindlichkeiten | 1 932 | 2 018 | 1 456 | 1 524 | 1 586 | 1 336 |
| Renten | 287 | 353 | 178 | 339 | 344 | 398 |
| Verbindlichkeiten | 3 202 | 3 277 | 2 939 | 2 808 | 3 027 | 2 547 |
| Ertrags- Aufwandsrechnung gemäß § 4 LwG | | | | | | |
| Vergleichsertrag ⁷⁾ (DM/ha LF) | 3 174 | 2 979 | 4 079 | 3 383 | 3 198 | 3 832 |
| Vergleichs-Sachaufwand ⁸⁾ (DM/ha LF) | 2 066 | 2 402 | 2 372 | 2 182 | 2 319 | 2 293 |
| Vergleichslohn ⁹⁾ (DM/ha LF) | 1 238 | 1 320 | 1 121 | 982 | 1 239 | 772 |
| Zinsansatz (DM/ha LF) | 299 | 302 | 323 | 291 | 293 | 291 |
| Vergleichsaufwand (DM/ha LF) | 3 602 | 4 024 | 3 816 | 3 455 | 3 851 | 3 356 |
| Ertrags-Aufwandsdifferenz (DM/ha LF) | - 428 | - 1 045 | 263 | - 71 | - 653 | 476 |
| Abstand ¹⁰⁾ (%) | - 27,9 | - 64,4 | 18,2 | - 5,6 | - 42,6 | 44,8 |

Wirtschaftsjahr 1972/73

Schleswig-Holstein

Streuung der Ergebnisse (oberes und unteres Viertel)

| Betriebssystemgruppe/Größenklasse | Futterbau 50 000 u. m. | | | Gemischtbetr. 20 000 bis 50 000 | | |
|--|------------------------|---------|---------|---------------------------------|---------|---------|
| | Ø | - | + | Ø | - | + |
| Faktor- | | | | | | |
| ausstattung | | | | | | |
| Zahl der Betriebe | 95 | 23 | 23 | 63 | 15 | 15 |
| Standardbetriebeinkommen (1000 DM/Betrieb) | 64,1 | 64,5 | 62,5 | 39,6 | 34,0 | 41,9 |
| landwirtschaftlich genutzte Fläche (ha/ LF)..... | 64,12 | 65,16 | 62,61 | 35,92 | 36,06 | 33,08 |
| darunter: Grünland (% LF) | 42,6 | 34,5 | 43,4 | 30,6 | 37,5 | 33,4 |
| Nutzviehbesatz (GV/100 ha LF) | 140,6 | 129,8 | 148,8 | 123,6 | 101,4 | 147,7 |
| AK je Betrieb (AK/BT)..... | 2,51 | 3,04 | 1,75 | 1,82 | 2,26 | 1,43 |
| AK-Besatz (AK/100 ha LF)..... | 3,91 | 4,67 | 2,79 | 5,08 | 6,28 | 4,32 |
| Einheitswert (DM/ha LF) | 1 208 | 1 234 | 1 091 | 1 338 | 1 534 | 1 297 |
| Ertrag- | | | | | | |
| Aufwand | | | | | | |
| (DM/ha LF) | | | | | | |
| Bodenerzeugnisse..... | 419 | 487 | 470 | 552 | 570 | 592 |
| Tierische Erzeugnisse | 2 726 | 2 465 | 2 638 | 3 300 | 1 954 | 4 731 |
| Betriebsertrag | 3 499 | 3 269 | 3 518 | 4 236 | 2 731 | 5 829 |
| Sachaufwand..... | 2 312 | 2 441 | 2 068 | 2 909 | 1 914 | 3 819 |
| Betriebsaufwand..... | 2 598 | 2 748 | 2 271 | 3 099 | 2 159 | 3 974 |
| Betrieb | | | | | | |
| Einkommensrechnung I⁴⁾ | | | | | | |
| Betriebsinkommen (DM/AK)..... | 29 049 | 16 355 | 50 328 | 25 005 | 11 921 | 45 612 |
| Arbeitsersparnis (DM/AK)..... | 22 177 | 10 451 | 41 015 | 19 193 | 7 442 | 38 105 |
| Reinertrag (DM/ha LF)..... | 570 | 154 | 972 | 610 | -28 | 1 366 |
| Einkommensrechnung II⁵⁾ | | | | | | |
| Betriebsinkommen (DM/Betrieb)..... | 72 825 | 49 766 | 87 910 | 45 633 | 26 992 | 65 177 |
| - Fremdlöhnaufwand (DM/Betrieb)..... | 15 077 | 15 783 | 9 793 | 4 814 | 6 369 | 3 836 |
| - Pacht- u. Zinsaufwand (DM/Unternehmen)..... | 4 730 | 3 253 | 8 529 | 1 980 | 1 421 | 2 438 |
| - Fremdkapitalzinsen (DM/Unternehmen)..... | 6 291 | 8 004 | 5 546 | 5 035 | 7 547 | 3 689 |
| + Pacht- u. Zinserträge (DM/Unternehmen)..... | 1 269 | 2 402 | 1 045 | 515 | 342 | 450 |
| + vom Verpächter getr. Aufw. (DM/Unternehmen)..... | 161 | 3 | 497 | 54 | 22 | 94 |
| = Gewinn (DM/Unternehmen)..... | 48 157 | 25 132 | 65 584 | 34 373 | 12 018 | 55 758 |
| Gewinn (DM/Fam.-AK)..... | 37 933 | 16 844 | 64 663 | 28 059 | 8 230 | 55 088 |
| Einkommensrechnung III⁶⁾ | | | | | | |
| Gewinn (DM/Unternehmen)..... | 48 157 | 25 132 | 65 584 | 34 373 | 12 018 | 55 758 |
| + Einkünfte aus selbst. Tätigkeit (DM/Fam.)..... | 0 | 0 | 0 | 159 | 0 | 113 |
| + Einkünfte aus unselbst. Tätigkeit (DM/Fa.)..... | 277 | 0 | 441 | 1 145 | 0 | 2 649 |
| + Renten (DM/Familie)..... | 93 | 137 | 0 | 360 | 103 | 77 |
| + sonstige Einkünfte (DM/Familie)..... | 7 523 | 17 417 | 1 999 | 5 005 | 2 632 | 8 414 |
| - Aufw. f. selbst./unselbst. Tätigk. (DM/Fa.)..... | 1 | 0 | 0 | 34 | 0 | 0 |
| = Gesamteinkommen (DM/Familie)..... | 56 049 | 42 686 | 68 024 | 41 008 | 14 753 | 67 012 |
| Gesamteinkommen (DM/Fam.-AK)..... | 43 950 | 28 609 | 66 535 | 32 820 | 10 103 | 62 702 |
| Eigen- | | | | | | |
| kapital | | | | | | |
| Eigenkapitalveränderung (± DM/ha LF)..... | 130 | 1 | 421 | 312 | 258 | 757 |
| Eigenkapitalv. (± % des Anfangwertes)..... | 2,9 | 0,0 | 10,7 | 7,8 | 8,2 | 17,1 |
| Aktiv- | | | | | | |
| kapital | | | | | | |
| Boden und Wirtschaftsgebäude (DM/ha LF) ... | 3 691 | 3 862 | 3 522 | 4 267 | 4 634 | 4 314 |
| Vieh (DM/ha LF)..... | 2 213 | 2 045 | 2 352 | 1 889 | 1 574 | 2 236 |
| Maschinen und Geräte (DM/ha LF)..... | 714 | 815 | 631 | 869 | 756 | 973 |
| Umlaufkapital (DM/ha LF)..... | 1 060 | 1 157 | 918 | 1 411 | 1 072 | 1 742 |
| Aktivkapital (DM/ha LF)..... | 7 677 | 7 879 | 7 423 | 8 436 | 8 036 | 9 266 |
| Aktivkapital (DM/AK)..... | 196 343 | 168 712 | 266 071 | 166 062 | 127 969 | 214 481 |
| Investitionen | | | | | | |
| (DM/ha LF) | | | | | | |
| Wirtschaftsgebäude..... | 194 | 229 | 186 | 214 | 235 | 193 |
| Maschinen und Geräte..... | 293 | 388 | 193 | 352 | 234 | 411 |
| Vieh..... | 111 | 101 | 196 | 79 | -19 | 50 |
| Bruttoinvestitionen ¹⁾ | 598 | 719 | 574 | 645 | 449 | 654 |
| Nettoinvestitionen..... | 381 | 468 | 387 | 409 | 259 | 395 |
| Fremd- | | | | | | |
| kapital | | | | | | |
| (DM/ha LF) | | | | | | |
| Kurzfristige Verbindlichkeiten..... | 774 | 923 | 638 | 884 | 964 | 935 |
| Mittelfristige Verbindlichkeiten..... | 219 | 273 | 157 | 201 | 250 | 65 |
| Langfristige Verbindlichkeiten..... | 1 113 | 920 | 1 326 | 1 904 | 2 060 | 1 600 |
| Renten..... | 346 | 370 | 319 | 380 | 196 | 466 |
| Verbindlichkeiten..... | 2 451 | 2 486 | 2 439 | 3 368 | 3 470 | 3 067 |
| Ertrags- | | | | | | |
| Aufwandsrechnung | | | | | | |
| gemäß § 4 LwG | | | | | | |
| Vergleichsertrag ⁷⁾ (DM/ha LF)..... | 3 510 | 3 283 | 3 528 | 4 252 | 2 748 | 5 847 |
| Vergleichs-Sachaufwand ⁸⁾ (DM/ha LF)..... | 2 370 | 2 513 | 2 121 | 2 974 | 1 992 | 3 867 |
| Vergleichslohn ⁹⁾ (DM/ha LF)..... | 831 | 951 | 629 | 1 001 | 1 160 | 900 |
| Zinsansatz (DM/ha LF)..... | 269 | 276 | 260 | 295 | 281 | 324 |
| Vergleichsaufwand (DM/ha LF)..... | 3 469 | 3 740 | 3 010 | 4 270 | 3 432 | 5 091 |
| Ertrags-Aufwandsdifferenz (DM/ha LF)..... | 41 | - 457 | 519 | - 18 | - 684 | 756 |
| Abstand ¹⁰⁾ (%)..... | 3,7 | -37,2 | 58,4 | -1,4 | -47,5 | 61,7 |

Erläuterung der Fußnoten auf Seite 26

Schleswig-Holstein

Wirtschaftsjahr 1972/73

Streuung der Ergebnisse (oberes und unteres Viertel)

| Betriebssystemgruppe/Größenklasse | | Gemischtbetr. 50 000 u. m. | | |
|---|--|--------------------------------------|---------|---------|
| | | Ø | - | + |
| Faktor- ausstattung | Zahl der Betriebe | 35 | 8 | 8 |
| | Standardbetriebseinkommen (1000 DM/Betrieb) | 97,2 | 99,1 | 83,4 |
| | landwirtschaftlich genutzte Fläche (ha/LF)..... | 83,32 | 88,80 | 73,02 |
| | darunter: Grünland (% LF) | 25,3 | 31,2 | 22,5 |
| | Nutzviehbesatz (GV/100 ha LF) | 125,0 | 121,6 | 119,9 |
| | AK je Betrieb (AK/BT)..... | 4,24 | 5,05 | 2,77 |
| | AK-Besatz (AK/100 ha LF) | 5,09 | 5,69 | 3,79 |
| | Einheitswert (DM/ha LF) | 1 397 | 1 228 | 1 521 |
| Ertrag- Aufwand (DM/ha LF) | Bodenerzeugnisse..... | 800 | 737 | 809 |
| | Tierische Erzeugnisse | 3 375 | 3 644 | 3 366 |
| | Betriebsertrag | 4 608 | 4 733 | 4 619 |
| | Sachaufwand..... | 3 220 | 3 868 | 2 950 |
| | Betriebsaufwand..... | 3 732 | 4 401 | 3 265 |
| Betrieb | Einkommensrechnung I ⁴⁾ | | | |
| | Betriebseinkommen (DM/AK)..... | 25 904 | 13 004 | 42 774 |
| | Arbeitsertrag (DM/AK) | 20 109 | 7 855 | 34 986 |
| Reinertrag (DM/ha LF) | 531 | - 105 | 1 013 | |
| Einkommensrechnung Unternehmen | Einkommensrechnung II ⁵⁾ | | | |
| | Betriebseinkommen (DM/Betrieb)..... | 109 864 | 65 708 | 118 378 |
| | - Fremdlohnaufwand (DM/Betrieb) | 36 804 | 36 247 | 19 504 |
| | - Pachtaufwand (DM/Unternehmen) | 3 925 | 405 | 5 639 |
| | - Fremdkapitalzinsen (DM/Untern.) | 7 239 | 6 357 | 6 089 |
| | + Pacht- u. Zinserträge (DM/Untern.) | 1 392 | 2 585 | 779 |
| | + vom Verpächter getr. Aufw. (DM/Untern.) | 322 | 23 | 438 |
| | = Gewinn (DM/Unternehmen)..... | 63 610 | 25 306 | 88 363 |
| | Gewinn (DM/Fam.-AK)..... | 50 893 | 13 969 | 83 454 |
| | Einkommensrechnung Unternehmerfamilie | Einkommensrechnung III ⁶⁾ | | |
| Gewinn (DM/Unternehmen) | | 63 610 | 25 306 | 88 363 |
| + Einkünfte aus selbst. Tätigkeit (DM/Fam.) | | 151 | 0 | 0 |
| + Einkünfte aus unselbst. Tätigkeit (DM/Fa.) | | 1 202 | 810 | 0 |
| + Renten (DM/Familie)..... | | 285 | 0 | 0 |
| + sonstige Einkünfte (DM/Familie) | | 89 029 | 400 471 | 555 |
| - Aufw. f. selbst./unselbst. Tätigkeit (DM/Fa.) | | 0 | 0 | 0 |
| = Gesamteinkommen (DM/Familie)..... | | 154 278 | 426 587 | 88 918 |
| Gesamteinkommen (DM/Fam.-AK)..... | 121 492 | 234 677 | 83 978 | |
| Eigen- kapital | Eigenkapitalveränderung (± DM/ha LF) | 51 | -86 | -69 |
| | Eigenkapitalv. (± % des Anfangwertes)..... | 1,0 | -1,7 | -1,5 |
| Aktiv- kapital | Boden und Wirtschaftsgebäude (DM/ha LF) ... | 4 178 | 3 859 | 4 391 |
| | Vieh (DM/ha LF) | 1 911 | 1 863 | 1 830 |
| | Maschinen und Geräte (DM/ha LF) | 819 | 852 | 866 |
| | Umlaufkapital (DM/ha LF) | 1 520 | 1 798 | 1 346 |
| | Aktivkapital (DM/ha LF)..... | 8 428 | 8 371 | 8 433 |
| Aktivkapital (DM/AK)..... | 165 579 | 147 121 | 222 505 | |
| Investitionen (DM/ha LF) | Wirtschaftsgebäude..... | 259 | 447 | 275 |
| | Maschinen und Geräte | 286 | 377 | 262 |
| | Vieh | 98 | -36 | 171 |
| | Bruttoinvestitionen ¹⁾ | 644 | 788 | 708 |
| Nettoinvestitionen | 383 | 466 | 488 | |
| Fremd- kapital (DM/ha LF) | Kurzfristige Verbindlichkeiten..... | 695 | 518 | 709 |
| | Mittelfristige Verbindlichkeiten | 188 | 215 | 57 |
| | Langfristige Verbindlichkeiten..... | 1 222 | 1 082 | 1 561 |
| | Renten..... | 232 | 160 | 436 |
| | Verbindlichkeiten | 2 337 | 1 976 | 2 764 |
| Ertrags- Aufwandsrechnung gemäß § 4 LwG | Vergleichsertrag ⁷⁾ (DM/ha LF)..... | 4 619 | 4 745 | 4 629 |
| | Vergleichs-Sachaufwand ⁸⁾ (DM/ha LF)..... | 3 298 | 4 001 | 3 007 |
| | Vergleichslohn ⁹⁾ (DM/ha LF) | 1 053 | 1 139 | 829 |
| | Zinsansatz (DM/ha LF)..... | 295 | 293 | 295 |
| | Vergleichsaufwand (DM/ha LF)..... | 4 646 | 5 433 | 4 130 |
| | Ertrags-Aufwandsdifferenz (DM/ha LF)..... | -27 | - 688 | 499 |
| | Abstand ¹⁰⁾ (%) | -2,0 | -48,1 | 44,4 |

Erläuterung der Fußnoten auf Seite 26

Wirtschaftsjahr 1972/73

Niedersachsen

Streueung der Ergebnisse (oberes und unteres Viertel)

| Betriebssystemgruppe/Größenklasse | Marktfrucht unter 20 000 | | | Marktfrucht 20 000 bis 50 000 | | |
|--|--------------------------|---------|---------|-------------------------------|---------|---------|
| | Ø | - | + | Ø | - | + |
| Faktor- | | | | | | |
| aus- | | | | | | |
| stattung | | | | | | |
| Zahl der Betriebe | 24 | 6 | 6 | 174 | 43 | 43 |
| Standardbetriebeinkommen (1000 DM/Betrieb) | 17,5 | 15,8 | 18,3 | 37,2 | 35,0 | 40,2 |
| landwirtschaftlich genutzte Fläche (ha/LF)..... | 18,83 | 17,20 | 17,92 | 33,46 | 33,05 | 36,75 |
| darunter: Grünland (% LF)..... | 17,7 | 11,7 | 16,1 | 16,3 | 17,2 | 16,7 |
| Nutzviehbesatz (GV/100 ha LF) | 54,5 | 68,9 | 63,3 | 57,9 | 58,6 | 60,5 |
| AK je Betrieb (AK/BT)..... | 1,27 | 1,23 | 1,18 | 1,74 | 1,97 | 1,36 |
| AK-Besatz (AK/100 ha LF) | 6,75 | 7,17 | 6,58 | 5,19 | 5,97 | 3,71 |
| Einheitswert (DM/ha LF) | 1 638 | 1 580 | 1 237 | 1 769 | 1 654 | 1 641 |
| Ertrag- | | | | | | |
| Aufwand | | | | | | |
| (DM/ha LF) | | | | | | |
| Bodenerzeugnisse..... | 1 265 | 814 | 1 724 | 1 242 | 1 076 | 1 220 |
| Tierische Erzeugnisse | 1 348 | 2 030 | 1 846 | 1 495 | 1 239 | 1 429 |
| Betriebsertrag | 3 025 | 3 127 | 4 296 | 3 074 | 2 596 | 3 160 |
| Sachaufwand..... | 2 018 | 2 791 | 2 534 | 1 973 | 1 959 | 1 794 |
| Betriebsaufwand..... | 2 178 | 2 984 | 2 678 | 2 169 | 2 177 | 1 939 |
| Betrieb | | | | | | |
| Einkommensrechnung I⁴⁾ | | | | | | |
| Betriebseinkommen (DM/AK)..... | 13 626 | 2 663 | 25 857 | 19 831 | 9 128 | 35 256 |
| Arbeitsbeitrag (DM/AK)..... | 9 339 | -2 060 | 21 488 | 14 448 | 4 415 | 28 196 |
| Reinertrag (DM/ha LF)..... | -84 | -865 | 696 | 280 | -273 | 743 |
| Unternehmen | | | | | | |
| Einkommensrechnung II⁵⁾ | | | | | | |
| Betriebseinkommen (DM/Betrieb)..... | 17 318 | 3 283 | 30 497 | 34 433 | 18 009 | 48 064 |
| - Fremdlohnaufwand (DM/Betrieb)..... | 1 369 | 819 | 1 496 | 4 148 | 4 163 | 3 191 |
| - Pacht- u. Zinsaufwand (DM/Unternehmen)..... | 1 557 | 920 | 1 569 | 2 627 | 2 069 | 3 653 |
| - Fremdkapitalzinsen (DM/Unternehmen)..... | 2 403 | 3 197 | 975 | 3 024 | 2 990 | 3 326 |
| + Pacht- u. Zinserträge (DM/Unternehmen)..... | 205 | 99 | 281 | 750 | 551 | 1 010 |
| + vom Verpächter getr. Aufw. (DM/Unternehmen)..... | 317 | 163 | 114 | 404 | 405 | 542 |
| = Gewinn (DM/Unternehmen)..... | 12 511 | -1 390 | 26 853 | 25 787 | 9 743 | 39 446 |
| Gewinn (DM/Fam.-AK)..... | 10 839 | -1 185 | 25 263 | 19 814 | 6 793 | 36 389 |
| Unternehmerfamilie | | | | | | |
| Einkommensrechnung III⁶⁾ | | | | | | |
| Gewinn (DM/Unternehmen)..... | 12 511 | -1 390 | 26 853 | 25 787 | 9 743 | 39 446 |
| + Einkünfte aus selbst. Tätigkeit (DM/Fam.)..... | 846 | 0 | 492 | 46 | 0 | 119 |
| + Einkünfte aus unselfst. Tätigkeit (DM/Fa.)..... | 4 991 | 6 490 | 5 314 | 1 485 | 2 534 | 2 806 |
| + Renten (DM/Familie)..... | 312 | 392 | 583 | 184 | 361 | 51 |
| + sonstige Einkünfte (DM/Familie)..... | 1 337 | 0 | 178 | 6 504 | 3 844 | 19 911 |
| - Aufw. f. selbst./unselfst. Tätigk. (DM/Fa.)..... | 0 | 0 | 0 | 43 | 3 | 187 |
| = Gesamteinkommen (DM/Familie)..... | 19 997 | 5 492 | 33 421 | 33 964 | 16 479 | 62 146 |
| Gesamteinkommen (DM/Fam.-AK)..... | 15 187 | 4 065 | 28 413 | 25 140 | 10 804 | 52 950 |
| Eigen- | | | | | | |
| kapital | | | | | | |
| (DM/ha LF) | | | | | | |
| Eigenkapitalveränderung (± DM/ha LF)..... | -10 | -90 | -39 | 95 | -123 | 457 |
| Eigenkapitalv. (± % des Anfangwertes)..... | -0,3 | -3,0 | -0,8 | 2,3 | -3,0 | 11,3 |
| Aktiv- | | | | | | |
| kapital | | | | | | |
| (DM/ha LF) | | | | | | |
| Boden und Wirtschaftsgebäude (DM/ha LF) ... | 4 779 | 5 005 | 4 205 | 4 804 | 4 672 | 4 558 |
| Vieh (DM/ha LF) | 833 | 1 036 | 953 | 890 | 907 | 927 |
| Maschinen und Geräte (DM/ha LF) | 1 209 | 1 790 | 1 380 | 1 101 | 1 247 | 995 |
| Umlaufkapital (DM/ha LF)..... | 1 448 | 1 845 | 1 676 | 1 186 | 1 212 | 1 004 |
| Aktivkapital (DM/ha LF)..... | 8 269 | 9 676 | 8 214 | 7 981 | 8 038 | 7 484 |
| Aktivkapital (DM/AK)..... | 122 508 | 134 955 | 124 828 | 153 772 | 134 646 | 201 728 |
| Investitionen | | | | | | |
| (DM/ha LF) | | | | | | |
| Wirtschaftsgebäude..... | 49 | 164 | 9 | 75 | 139 | 42 |
| Maschinen und Geräte..... | 420 | 997 | 555 | 302 | 358 | 356 |
| Vieh | -36 | -221 | -23 | 14 | 17 | 49 |
| Bruttoinvestitionen ¹⁾ | 433 | 940 | 541 | 391 | 514 | 447 |
| Nettoinvestitionen | 120 | 438 | 188 | 112 | 205 | 189 |
| Fremd- | | | | | | |
| kapital | | | | | | |
| (DM/ha LF) | | | | | | |
| Kurzfristige Verbindlichkeiten..... | 654 | 544 | 524 | 580 | 606 | 478 |
| Mittelfristige Verbindlichkeiten | 471 | 1 181 | 292 | 213 | 244 | 202 |
| Langfristige Verbindlichkeiten..... | 1 608 | 2 838 | 1 177 | 1 212 | 1 312 | 1 112 |
| Renten..... | 245 | 435 | 229 | 344 | 220 | 457 |
| Verbindlichkeiten | 2 979 | 4 997 | 2 222 | 2 350 | 2 381 | 2 249 |
| Ertrags- | | | | | | |
| Aufwandsrechnung | | | | | | |
| gemäß § 4 LwC | | | | | | |
| Vergleichsertrag ⁷⁾ (DM/ha LF)..... | 3 049 | 3 152 | 4 327 | 3 089 | 2 610 | 3 173 |
| Vergleichs-Sachaufwand ⁸⁾ (DM/ha LF)..... | 2 122 | 2 953 | 2 613 | 2 060 | 2 067 | 1 866 |
| Vergleichslohn ⁹⁾ (DM/ha LF) | 1 268 | 1 382 | 1 287 | 1 011 | 1 139 | 764 |
| Zinsansatz (DM/ha LF)..... | 289 | 339 | 287 | 279 | 281 | 262 |
| Vergleichsaufwand (DM/ha LF)..... | 3 679 | 4 673 | 4 188 | 3 350 | 3 487 | 2 892 |
| Ertrags-Aufwandsdifferenz (DM/ha LF)..... | - 630 | -1 521 | 139 | - 262 | - 876 | 281 |
| Abstand ¹⁰⁾ (%)..... | -40,5 | -88,4 | 8,8 | -20,3 | -61,7 | 27,4 |

Erläuterung der Fußnoten auf Seite 26

Niedersachsen

Wirtschaftsjahr 1972/73

Streuung der Ergebnisse (oberes und unteres Viertel)

| Betriebssystemgruppe/Größenklasse | Marktfrucht 50 000 u. m. | | | Futterbau unter 20 000 | | |
|--|--------------------------|---------|---------|------------------------|---------|---------|
| | Ø | - | + | Ø | - | + |
| Faktor- ausstattung | | | | | | |
| Zahl der Betriebe | 160 | 40 | 40 | 75 | 18 | 18 |
| Standardbetriebseinkommen (1000 DM/Betrieb) | 78,0 | 71,8 | 79,1 | 16,9 | 17,7 | 16,9 |
| landwirtschaftlich genutzte Fläche (ha/ LF)..... | 67,75 | 61,90 | 70,39 | 19,07 | 23,01 | 17,51 |
| darunter: Grünland (% LF) | 12,1 | 14,0 | 9,7 | 70,8 | 70,2 | 76,8 |
| Nutzviehbesatz (GV/100 ha LF) | 44,8 | 41,5 | 44,0 | 142,0 | 124,4 | 153,5 |
| AK je Betrieb (AK/BT) | 2,93 | 3,26 | 2,47 | 1,40 | 1,48 | 1,19 |
| AK-Besatz (AK/100 ha LF) | 4,32 | 5,27 | 3,51 | 7,35 | 6,43 | 6,82 |
| Einheitswert (DM/ha LF) | 1 776 | 1 825 | 1 816 | 1 124 | 1 057 | 1 100 |
| Ertrag, Aufwand (DM/ha LF) | | | | | | |
| Bodenerzeugnisse | 1 536 | 1 553 | 1 611 | 138 | 129 | 178 |
| Tierische Erzeugnisse | 1 285 | 1 165 | 1 221 | 2 475 | 1 897 | 3 195 |
| Betriebsertrag | 3 119 | 2 983 | 3 181 | 2 997 | 2 299 | 3 767 |
| Sachaufwand | 1 891 | 2 017 | 1 702 | 1 800 | 1 700 | 2 047 |
| Betriebsaufwand | 2 285 | 2 447 | 2 036 | 1 910 | 1 834 | 2 159 |
| Betrieb | | | | | | |
| Einkommensrechnung I ⁴⁾ | | | | | | |
| · Betriebseinkommen (DM/AK) | 26 976 | 17 048 | 40 362 | 15 389 | 8 112 | 24 305 |
| Arbeitsertag (DM/AK) | 21 056 | 12 052 | 33 206 | 11 432 | 3 941 | 19 894 |
| Reinertrag (DM/ha LF) | 473 | 125 | 816 | 119 | - 386 | 697 |
| Einkommensrechnung II⁵⁾ | | | | | | |
| Betriebseinkommen (DM/Betrieb) | 78 953 | 55 613 | 99 717 | 21 571 | 12 001 | 29 020 |
| - Fremdlohnaufwand (DM/Betrieb) | 22 455 | 22 470 | 19 125 | 842 | 1 301 | 876 |
| - Pacht- u. Zinserträge (DM/Unternehmen) | 5 276 | 4 581 | 7 129 | 1 398 | 1 085 | 1 404 |
| - Fremdkapitalzinsen (DM/Unternehm.) | 6 363 | 8 385 | 4 452 | 1 272 | 1 953 | 775 |
| + Pacht- u. Zinserträge (DM/Unternehm.) | 2 277 | 2 910 | 2 476 | 201 | 183 | 277 |
| + vom Verpächter getr. Aufw. (DM/Unternehm.) | 763 | 568 | 993 | 139 | 176 | 112 |
| = Gewinn (DM/Unternehmen) | 47 900 | 23 655 | 72 480 | 18 399 | 8 021 | 26 353 |
| Gewinn (DM/Fam.-AK) | 38 425 | 16 909 | 63 564 | 13 962 | 6 042 | 23 229 |
| Einkommensrechnung III⁶⁾ | | | | | | |
| Gewinn (DM/Unternehmen) | 47 900 | 23 655 | 72 480 | 18 399 | 8 021 | 26 353 |
| + Einkünfte aus selbst. Tätigkeit (DM/Fam.) | 31 | 15 | 0 | 29 | 145 | 0 |
| + Einkünfte aus unselbst. Tätigkeit (DM/Fa.) | 221 | 168 | 63 | 2 696 | 4 228 | 1 187 |
| + Renten (DM/Familie) | 71 | 38 | 0 | 305 | 52 | 413 |
| + sonstige Einkünfte (DM/Familie) | 2 547 | 2 888 | 1 544 | 965 | 2 672 | 777 |
| - Aufw. f. selbst./unselbst. Tätigk. (DM/Fa.) | 2 | 9 | 0 | 40 | 42 | 7 |
| = Gesamteinkommen (DM/Familie) | 50 767 | 26 755 | 74 087 | 22 355 | 15 077 | 28 723 |
| Gesamteinkommen (DM/Fam.-AK) | 40 439 | 19 057 | 64 933 | 15 905 | 10 632 | 24 656 |
| Eigen- kapital | | | | | | |
| Eigenkapitalveränderung (± DM/ha LF) | 170 | 126 | 326 | 150 | -45 | 456 |
| Eigenkapitalv. (± % des Anfangwertes) | 4,2 | 3,1 | 7,6 | 3,0 | -1,1 | 8,6 |
| Aktiv- kapital | | | | | | |
| Boden und Wirtschaftsgebäude (DM/ha LF) ... | 4 491 | 4 648 | 4 450 | 3 998 | 3 833 | 3 992 |
| Vieh (DM/ha LF) | 681 | 642 | 664 | 2 234 | 1 960 | 2 408 |
| Maschinen und Geräte (DM/ha LF) | 1 064 | 1 053 | 1 124 | 914 | 803 | 946 |
| Umlaufkapital (DM/ha LF) | 1 071 | 1 179 | 938 | 1 165 | 1 066 | 1 249 |
| Aktivkapital (DM/ha LF) | 7 307 | 7 522 | 7 176 | 8 311 | 7 662 | 8 595 |
| Aktivkapital (DM/AK) | 169 140 | 142 739 | 204 448 | 113 069 | 119 158 | 126 022 |
| Investitionen (DM/ha LF) | | | | | | |
| Wirtschaftsgebäude | 58 | 45 | 65 | 49 | 9 | 50 |
| Maschinen und Geräte | 328 | 317 | 344 | 322 | 285 | 361 |
| Vieh | 1 | -27 | 12 | 71 | 61 | -11 |
| Bruttoinvestitionen ¹⁾ | 387 | 334 | 421 | 441 | 356 | 400 |
| Nettoinvestitionen | 122 | 58 | 171 | 186 | 145 | 123 |
| Fremd- kapital (DM/ha LF) | | | | | | |
| Kurzfristige Verbindlichkeiten | 629 | 833 | 486 | 516 | 750 | 204 |
| Mittelfristige Verbindlichkeiten | 206 | 347 | 99 | 168 | 140 | 249 |
| Langfristige Verbindlichkeiten | 804 | 822 | 689 | 872 | 783 | 955 |
| Renten | 377 | 250 | 454 | 250 | 227 | 360 |
| Verbindlichkeiten | 2 016 | 2 253 | 1 728 | 1 805 | 1 899 | 1 768 |
| Ertrags- Aufwandsrechnung gemäß § 4 LwG | | | | | | |
| Vergleichsertrag ⁷⁾ (DM/ha LF) | 3 127 | 2 991 | 3 188 | 3 027 | 2 322 | 3 803 |
| Vergleichs-Sachaufwand ⁸⁾ (DM/ha LF) | 1 968 | 2 099 | 1 780 | 1 877 | 1 789 | 2 120 |
| Vergleichslohn ⁹⁾ (DM/ha LF) | 892 | 1 052 | 749 | 1 407 | 1 211 | 1 356 |
| Zinsansatz (DM/ha LF) | 256 | 263 | 251 | 291 | 268 | 301 |
| Vergleichsaufwand (DM/ha LF) | 3 116 | 3 414 | 2 780 | 3 575 | 3 268 | 3 777 |
| Ertrags-Aufwandsdifferenz (DM/ha LF) | 11 | - 424 | 408 | - 548 | - 946 | 27 |
| Abstand ¹⁰⁾ (%) | 0,9 | -32,2 | 40,9 | -32,3 | -64,0 | 1,6 |

Erläuterung der Fußnoten auf Seite 26

Wirtschaftsjahr 1972/73

Niedersachsen

Streuung der Ergebnisse (oberes und unteres Viertel)

| Betriebssystemgruppe/Größenklasse | Futterbau 20 000 bis 50 000 | | | Futterbau 50 000 u. m. | | |
|--|-----------------------------|---------|---------|------------------------|---------|---------|
| | Ø | - | + | Ø | - | + |
| Faktor- auslastung | | | | | | |
| Zahl der Betriebe | 274 | 68 | 68 | 26 | 6 | 6 |
| Standardbetriebseinkommen (1000 DM/Betrieb) | 33,6 | 32,3 | 37,8 | 66,2 | 61,5 | 62,7 |
| landwirtschaftlich genutzte Fläche (ha/LF)..... | 34,15 | 34,60 | 37,96 | 66,02 | 65,59 | 55,06 |
| darunter: Grünland (% LF)..... | 69,2 | 66,0 | 73,6 | 58,8 | 57,2 | 59,1 |
| Nutzviehbesatz (GV/100 ha LF)..... | 146,4 | 135,0 | 152,0 | 143,7 | 131,3 | 156,4 |
| AK je Betrieb (AK/BT)..... | 1,77 | 2,18 | 1,35 | 2,51 | 2,75 | 1,96 |
| AK-Besatz (AK/100 ha LF)..... | 5,19 | 6,31 | 3,55 | 3,80 | 4,20 | 3,56 |
| Einheitswert (DM/ha LF)..... | 1 223 | 1 187 | 1 234 | 1 412 | 1 155 | 1 628 |
| Ertrag- Aufwand (DM/ha LF) | | | | | | |
| Bodenerzeugnisse..... | 167 | 200 | 136 | 352 | 278 | 479 |
| Tierische Erzeugnisse | 2 456 | 2 097 | 2 641 | 2 169 | 1 833 | 2 732 |
| Betriebsertrag | 2 987 | 2 542 | 3 247 | 2 830 | 2 359 | 3 462 |
| Sachaufwand..... | 1 886 | 1 810 | 1 896 | 1 775 | 1 721 | 1 930 |
| Betriebsaufwand..... | 2 046 | 1 997 | 2 040 | 2 069 | 2 008 | 2 231 |
| Betrieb | | | | | | |
| Einkommensrechnung I ⁴⁾ | | | | | | |
| Betriebseinkommen (DM/AK)..... | 19 798 | 10 307 | 35 916 | 26 006 | 13 719 | 40 998 |
| Arbeitertrag (DM/AK)..... | 14 256 | 5 899 | 27 828 | 18 592 | 7 976 | 32 205 |
| Reinertrag (DM/ha LF)..... | 322 | - 144 | 729 | 413 | 52 | 842 |
| Einkommensrechnung II⁵⁾ | | | | | | |
| Betriebseinkommen (DM/Betrieb)..... | 35 094 | 22 501 | 48 396 | 65 238 | 37 793 | 80 365 |
| - Fremdlohnaufwand (DM/Betrieb)..... | 2 976 | 3 632 | 2 564 | 14 985 | 14 741 | 12 602 |
| - Pacht- u. Zinsaufwand (DM/Unternehmen)..... | 2 229 | 1 936 | 2 564 | 5 695 | 1 467 | 10 134 |
| - Fremdkapitalzinsen (DM/Untern.)..... | 3 215 | 3 668 | 3 684 | 6 834 | 11 847 | 3 686 |
| + Pacht- u. Zinserträge (DM/Untern.)..... | 477 | 690 | 367 | 957 | 1 263 | 1 136 |
| + vom Verpächter getr. Aufw. (DM/Untern.) | 312 | 303 | 278 | 1 195 | 155 | 2 457 |
| = Gewinn (DM/Unternehmen)..... | 27 463 | 14 258 | 40 229 | 39 875 | 11 157 | 57 536 |
| = Gewinn (DM/Fam.-AK)..... | 19 565 | 8 568 | 35 565 | 32 474 | 9 450 | 48 377 |
| Einkommensrechnung III⁶⁾ | | | | | | |
| Gewinn (DM/Unternehmen)..... | 27 463 | 14 258 | 40 229 | 39 875 | 11 157 | 57 536 |
| + Einkünfte aus selbst. Tätigkeit (DM/Fam.) | 19 | 0 | 0 | 0 | 0 | 0 |
| + Einkünfte aus unselfst. Tätigkeit (DM/Fa.) | 705 | 1 642 | 1 086 | 163 | 0 | 0 |
| + Renten (DM/Familie)..... | 317 | 122 | 256 | 0 | 0 | 0 |
| + sonstige Einkünfte (DM/Familie)..... | 891 | 1 264 | 578 | 4 313 | 108 | 5 820 |
| - Aufw. f. selbst./unselfst. Tätigk. (DM/Fa.) | 96 | 0 | 428 | 0 | 0 | 0 |
| = Gesamteinkommen (DM/Familie)..... | 29 300 | 17 287 | 41 721 | 44 350 | 11 266 | 63 356 |
| Gesamteinkommen (DM/Fam.-AK)..... | 20 597 | 10 162 | 36 384 | 36 003 | 9 542 | 53 270 |
| Eigen- kapital | | | | | | |
| Eigenkapitalveränderung (± DM/ha LF)..... | 104 | - 100 | 184 | 50 | - 286 | 400 |
| Eigenkapitalv. (± % des Anfangwertes)..... | 2,3 | - 2,3 | 4,2 | 1,0 | - 7,9 | 5,7 |
| Aktiv- kapital | | | | | | |
| Boden und Wirtschaftsgebäude (DM/ha LF) ... | 4 014 | 3 974 | 3 952 | 4 109 | 3 200 | 4 590 |
| Vieh (DM/ha LF)..... | 2 304 | 2 127 | 2 392 | 2 270 | 2 066 | 2 480 |
| Maschinen und Geräte (DM/ha LF)..... | 919 | 844 | 949 | 805 | 844 | 926 |
| Umlaufkapital (DM/ha LF)..... | 982 | 1 002 | 910 | 866 | 781 | 948 |
| Aktivkapital (DM/ha LF)..... | 8 218 | 7 947 | 8 203 | 8 050 | 6 891 | 8 945 |
| Aktivkapital (DM/AK)..... | 158 351 | 125 940 | 231 077 | 211 831 | 164 078 | 251 250 |
| Investitionen (DM/ha LF) | | | | | | |
| Wirtschaftsgebäude..... | 194 | 269 | 196 | 75 | 87 | 51 |
| Maschinen und Geräte..... | 314 | 268 | 318 | 204 | 143 | 284 |
| Vieh | 98 | 41 | 149 | 108 | 55 | 2 |
| Bruttoinvestitionen ¹⁾ | 606 | 578 | 663 | 387 | 285 | 337 |
| Nettoinvestitionen..... | 361 | 343 | 416 | 196 | 82 | 123 |
| Fremd- kapital (DM/ha LF) | | | | | | |
| Kurzfristige Verbindlichkeiten..... | 614 | 803 | 585 | 780 | 1 338 | 544 |
| Mittelfristige Verbindlichkeiten..... | 124 | 181 | 119 | 121 | 0 | 218 |
| Langfristige Verbindlichkeiten..... | 1 943 | 1 856 | 2 185 | 932 | 1 463 | 390 |
| Renten..... | 236 | 251 | 292 | 285 | 377 | 160 |
| Verbindlichkeiten | 2 918 | 3 091 | 3 181 | 2 118 | 3 179 | 1 313 |
| Ertrags- Aufwandsrechnung gemäß § 4 LwG | | | | | | |
| Vergleichsertrag ⁷⁾ (DM/ha LF)..... | 3 005 | 2 558 | 3 264 | 2 841 | 2 371 | 3 472 |
| Vergleichs-Sachaufwand ⁸⁾ (DM/ha LF)..... | 1 970 | 1 904 | 1 983 | 1 853 | 1 796 | 2 013 |
| Vergleichslohn ⁹⁾ (DM/ha LF)..... | 1 035 | 1 214 | 751 | 808 | 889 | 758 |
| Zinsansatz (DM/ha LF)..... | 288 | 278 | 287 | 282 | 241 | 313 |
| Vergleichsaufwand (DM/ha LF)..... | 3 293 | 3 396 | 3 021 | 2 942 | 2 926 | 3 084 |
| Ertrags-Aufwandsdifferenz (DM/ha LF)..... | - 289 | - 838 | 243 | - 101 | - 555 | 388 |
| Abstand ¹⁰⁾ (%)..... | - 21,8 | - 56,2 | 23,4 | - 9,3 | - 49,1 | 36,2 |

Erläuterung der Fußnoten auf Seite 26

Niedersachsen

Wirtschaftsjahr 1972/73

Streuung der Ergebnisse (oberes und unteres Viertel)

| Betriebssystemgruppe/Größenklasse | Gemischtbetr. unter 20 000 | | | Gemischtbetr. 20 000 bis 50 000 | | |
|--|----------------------------|---------|---------|---------------------------------|---------|---------|
| | Ø | - | + | Ø | - | + |
| Faktor- ausstattung | | | | | | |
| Zahl der Betriebe | 30 | 7 | 7 | 189 | 47 | 47 |
| Standardbetriebs-einkommen (1000 DM/Betrieb) | 16,3 | 15,5 | 16,9 | 34,1 | 32,5 | 36,0 |
| landwirtschaftlich genutzte Fläche (ha/LF)..... | 14,17 | 15,27 | 13,61 | 27,99 | 29,22 | 27,52 |
| darunter: Grünland (% LF) | 36,6 | 34,9 | 38,3 | 39,0 | 39,7 | 39,2 |
| Nutzviehbesatz (GV/100 ha LF) | 134,8 | 114,9 | 151,9 | 136,1 | 128,7 | 150,4 |
| AK je Betrieb (AK/BT)..... | 1,34 | 1,75 | 0,85 | 1,66 | 2,03 | 1,33 |
| AK-Besatz (AK/100 ha LF) | 9,46 | 11,49 | 6,26 | 5,94 | 6,94 | 4,82 |
| Einheitswert (DM/ha LF) | 1 107 | 1 031 | 1 048 | 1 104 | 1 192 | 1 005 |
| Ertrag, Aufwand (DM/ha LF) | | | | | | |
| Bodenerzeugnisse..... | 292 | 257 | 225 | 348 | 273 | 309 |
| Tierische Erzeugnisse | 3 296 | 2 310 | 4 114 | 3 045 | 2 649 | 3 679 |
| Betriebsertrag | 4 014 | 2 756 | 4 791 | 3 869 | 3 326 | 4 619 |
| Sachaufwand..... | 2 373 | 1 831 | 2 641 | 2 509 | 2 509 | 2 768 |
| Betriebsaufwand..... | 2 463 | 1 929 | 2 753 | 2 644 | 2 686 | 2 874 |
| Betrieb | | | | | | |
| Einkommensrechnung I ⁴⁾ | | | | | | |
| Betriebseinkommen (DM/AK)..... | 16 707 | 7 548 | 33 020 | 21 721 | 10 653 | 36 856 |
| Arbeits-ertrag (DM/AK)..... | 13 294 | 5 007 | 27 756 | 16 711 | 6 345 | 30 647 |
| Reinertrag (DM/ha LF)..... | 353 | - 564 | 1 160 | 494 | - 145 | 1 094 |
| Unternehmen | | | | | | |
| Einkommensrechnung II ⁵⁾ | | | | | | |
| Betriebseinkommen (DM/Betrieb)..... | 22 403 | 13 244 | 28 132 | 36 112 | 21 604 | 48 888 |
| - Fremdlohnaufwand (DM/Betrieb)..... | 421 | 614 | 401 | 1 811 | 2 924 | 877 |
| - Pacht- u. Zinserträge (DM/Unternehmen)..... | 891 | 697 | 932 | 1 506 | 1 770 | 1 255 |
| - Fremdkapitalzinsen (DM/Untern.)..... | 876 | 1 554 | 317 | 2 278 | 2 842 | 1 899 |
| + Pacht- u. Zinserträge (DM/Untern.)..... | 186 | 135 | 89 | 413 | 474 | 392 |
| + vom Verpächter getr. Aufw. (DM/Untern.) | 103 | 58 | 136 | 267 | 475 | 78 |
| = Gewinn (DM/Unternehmen)..... | 20 504 | 10 571 | 26 708 | 31 197 | 15 018 | 45 326 |
| Gewinn (DM/Fam.-AK)..... | 15 861 | 6 562 | 32 170 | 21 601 | 9 413 | 36 279 |
| Unternehmerfamilie | | | | | | |
| Einkommensrechnung III ⁶⁾ | | | | | | |
| Gewinn (DM/Unternehmen)..... | 20 504 | 10 571 | 26 708 | 31 197 | 15 018 | 45 326 |
| + Einkünfte aus selbst. Tätigkeit (DM/Fam.) | 546 | 2 077 | 0 | 128 | 222 | 7 |
| + Einkünfte aus unselfst. Tätigkeit (DM/Fa.) | 4 931 | 2 465 | 7 052 | 1 574 | 2 254 | 1 225 |
| + Renten (DM/Familie)..... | 220 | 0 | 0 | 240 | 352 | 142 |
| + sonstige Einkünfte (DM/Familie)..... | 1 260 | 1 731 | 1 909 | 3 094 | 8 828 | 215 |
| - Aufw. f. selbst./unselfst. Tätigk. (DM/Fa.) | 0 | 0 | 0 | 156 | 399 | 0 |
| = Gesamteinkommen (DM/Familie)..... | 27 461 | 16 844 | 35 669 | 36 076 | 26 274 | 46 916 |
| Gesamteinkommen (DM/Fam.-AK)..... | 19 208 | 9 597 | 36 496 | 24 057 | 15 758 | 36 241 |
| Eigen- kapital | | | | | | |
| Eigenkapitalveränderung (± DM/ha LF) | 139 | - 157 | 329 | 131 | - 2 | 315 |
| Eigenkapitalv. (± % des Anfangwertes)..... | 2,4 | - 3,5 | 4,4 | 2,6 | - 0,0 | 6,5 |
| Aktiv- kapital | | | | | | |
| Boden und Wirtschaftsgebäude (DM/ha LF) ... | 4 074 | 3 784 | 4 080 | 3 871 | 4 102 | 3 645 |
| Vieh (DM/ha LF)..... | 2 047 | 1 760 | 2 283 | 2 079 | 1 967 | 2 288 |
| Maschinen und Geräte (DM/ha LF) | 1 407 | 1 270 | 1 421 | 1 151 | 1 036 | 1 141 |
| Umlaufkapital (DM/ha LF) | 1 697 | 1 527 | 1 630 | 1 402 | 1 438 | 1 476 |
| Aktivkapital (DM/ha LF)..... | 9 225 | 8 342 | 9 414 | 8 503 | 8 543 | 8 550 |
| Aktivkapital (DM/AK)..... | 97 511 | 72 598 | 150 385 | 143 141 | 123 100 | 177 386 |
| Investitionen (DM/ha LF) | | | | | | |
| Wirtschaftsgebäude..... | 60 | 122 | 80 | 157 | 177 | 254 |
| Maschinen und Geräte | 307 | 269 | 546 | 289 | 203 | 392 |
| Vieh | 70 | - 50 | 87 | 165 | 133 | 294 |
| Bruttoinvestitionen ¹⁾ | 437 | 341 | 714 | 611 | 513 | 940 |
| Nettoinvestitionen..... | 111 | 53 | 337 | 319 | 251 | 639 |
| Fremd- kapital (DM/ha LF) | | | | | | |
| Kurzfristige Verbindlichkeiten..... | 252 | 350 | 156 | 476 | 642 | 392 |
| Mittelfristige Verbindlichkeiten | 244 | 365 | 0 | 107 | 167 | 127 |
| Langfristige Verbindlichkeiten..... | 1 038 | 1 438 | 375 | 1 569 | 1 643 | 1 657 |
| Renten..... | 632 | 379 | 482 | 316 | 230 | 455 |
| Verbindlichkeiten | 2 167 | 2 533 | 1 013 | 2 469 | 2 682 | 2 632 |
| Ertrags- Aufwandsrechnung gemäß § 4 LwG | | | | | | |
| Vergleichsertrag ⁷⁾ (DM/ha LF)..... | 4 060 | 2 795 | 4 819 | 3 896 | 3 348 | 4 650 |
| Vergleichs-Sachaufwand ⁸⁾ (DM/ha LF)..... | 2 449 | 1 905 | 2 742 | 2 591 | 2 599 | 2 855 |
| Vergleichslohn ⁹⁾ (DM/ha LF) | 1 761 | 2 085 | 1 227 | 1 166 | 1 325 | 977 |
| Zinsansatz (DM/ha LF)..... | 323 | 292 | 329 | 298 | 299 | 299 |
| Vergleichsaufwand (DM/ha LF)..... | 4 533 | 4 282 | 4 299 | 4 055 | 4 223 | 4 131 |
| Ertrags-Aufwandsdifferenz (DM/ha LF)..... | - 473 | - 1 487 | 521 | - 159 | - 875 | 518 |
| Abstand ¹⁰⁾ (%) | - 22,7 | - 62,6 | 33,4 | - 10,9 | - 53,9 | 40,6 |

Erläuterung der Fußnoten auf Seite 26

Wirtschaftsjahr 1972/73

Niedersachsen

Streuung der Ergebnisse (oberes und unteres Viertel)

| Betriebssystemgruppe/Größenklasse | | Gemischtbetr. 50 000 u. m. | | |
|---|--|--------------------------------------|---------|---------|
| | | Ø | - | + |
| Faktor- ausstattung | Zahl der Betriebe | 37 | 9 | 9 |
| | Standardbetriebseinkommen (1000 DM/Betrieb) | 70,2 | 72,0 | 63,5 |
| | landwirtschaftlich genutzte Fläche (ha/LF)..... | 59,57 | 65,35 | 47,89 |
| | darunter: Grünland (% LF) | 36,3 | 39,2 | 31,2 |
| | Nutzviehbesatz (GV/100 ha LF) | 127,5 | 121,2 | 136,1 |
| | AK je Betrieb (AK/BT)..... | 2,79 | 3,63 | 1,81 |
| | AK-Besatz (AK/100 ha LF) | 4,68 | 5,56 | 3,78 |
| | Einheitswert (DM/ha LF) | 1 034 | 1 035 | 922 |
| Ertrag, Aufwand (DM/ha LF) | Bodenerzeugnisse..... | 596 | 515 | 983 |
| | Tierische Erzeugnisse | 2 881 | 2 397 | 3 369 |
| | Betriebsertrag | 3 988 | 3 417 | 4 920 |
| | Sachaufwand..... | 2 747 | 2 674 | 3 188 |
| | Betriebsaufwand..... | 3 040 | 3 097 | 3 358 |
| Betrieb | Einkommensrechnung I ⁴⁾ | | | |
| | Betriebseinkommen (DM/AK)..... | 25 223 | 12 058 | 44 296 |
| | Arbeitsertrag (DM/AK) | 19 444 | 7 245 | 36 867 |
| | Reinertrag (DM/ha LF)..... | 554 | -79 | 1 173 |
| Einkommensrechnung Unternehmen | Einkommensrechnung II ⁵⁾ | | | |
| | Betriebseinkommen (DM/Betrieb)..... | 70 321 | 43 813 | 80 184 |
| | - Fremdlohnaufwand (DM/Betrieb) | 13 840 | 22 894 | 5 368 |
| | - Pachtaufwand (DM/Unternehmen)..... | 2 230 | 3 674 | 593 |
| | - Fremdkapitalzinsen (DM/Untern.)..... | 6 925 | 11 281 | 5 676 |
| | + Pacht- u. Zinserträge (DM/Untern.)..... | 1 595 | 1 467 | 1 451 |
| | + vom Verpächter getr. Aufw. (DM/Untern.) | 430 | 479 | 19 |
| | = Gewinn (DM/Unternehmen)..... | 49 353 | 7 910 | 70 016 |
| | Gewinn (DM/Fam.-AK)..... | 32 361 | 4 691 | 55 592 |
| | Einkommensrechnung Unternehmerfamilie | Einkommensrechnung III ⁶⁾ | | |
| Gewinn (DM/Unternehmen)..... | | 49 353 | 7 910 | 70 016 |
| + Einkünfte aus selbst. Tätigkeit (DM/Fam.) | | 158 | 0 | 522 |
| + Einkünfte aus unselbst. Tätigkeit (DM/Fa.) | | 2 529 | 0 | 7 725 |
| + Renten (DM/Familie)..... | | 55 | 0 | 114 |
| + sonstige Einkünfte (DM/Familie) | | 630 | 409 | 161 |
| - Aufw. f. selbst./unselbst. Tätigk. (DM/Fa.) | | 3 264 | 0 | 10 694 |
| = Gesamteinkommen (DM/Familie)..... | | 49 461 | 8 319 | 67 844 |
| Gesamteinkommen (DM/Fam.-AK)..... | 30 853 | 4 934 | 43 484 | |
| Eigen- kapital | Eigenkapitalveränderung (± DM/ha LF) | 13 | - 671 | 191 |
| | Eigenkapitalv. (± % des Anfangswertes)..... | 0,3 | -14,3 | 3,4 |
| Aktiv- kapital | Boden und Wirtschaftsgebäude (DM/ha LF) ... | 3 383 | 3 283 | 3 257 |
| | Vieh (DM/ha LF) | 1 948 | 1 874 | 2 052 |
| | Maschinen und Geräte (DM/ha LF) | 1 067 | 1 148 | 1 183 |
| | Umlaufkapital (DM/ha LF) | 1 329 | 1 340 | 1 530 |
| | Aktivkapital (DM/ha LF)..... | 7 726 | 7 645 | 8 023 |
| | Aktivkapital (DM/AK)..... | 165 093 | 137 508 | 212 239 |
| Investitionen (DM/ha LF) | Wirtschaftsgebäude..... | 121 | 199 | 130 |
| | Maschinen und Geräte | 310 | 327 | 390 |
| | Vieh | 142 | 230 | 85 |
| | Bruttoinvestitionen ¹⁾ | 572 | 756 | 605 |
| | Nettoinvestitionen..... | 283 | 441 | 257 |
| Fremd- kapital (DM/ha LF) | Kurzfristige Verbindlichkeiten..... | 667 | 1 152 | 349 |
| | Mittelfristige Verbindlichkeiten | 220 | 417 | 322 |
| | Langfristige Verbindlichkeiten..... | 1 218 | 1 418 | 1 280 |
| | Renten..... | 373 | 279 | 656 |
| | Verbindlichkeiten | 2 479 | 3 266 | 2 606 |
| Ertrags- Aufwandsrechnung gemäß § 4 LwC | Vergleichsertrag ⁷⁾ (DM/ha LF)..... | 4 001 | 3 428 | 4 935 |
| | Vergleichs-Sachaufwand ⁸⁾ (DM/ha LF)..... | 2 820 | 2 759 | 3 260 |
| | Vergleichslohn ⁹⁾ (DM/ha LF) | 952 | 1 095 | 779 |
| | Zinsansatz (DM/ha LF)..... | 270 | 268 | 281 |
| | Vergleichsaufwand (DM/ha LF)..... | 4 043 | 4 122 | 4 319 |
| | Ertrags-Aufwandsdifferenz (DM/ha LF)..... | -42 | - 694 | 616 |
| | Abstand ¹⁰⁾ (%)..... | -3,4 | -51,0 | 58,1 |

Erläuterung der Fußnoten auf Seite 26

Nordrhein-Westfalen

Wirtschaftsjahr 1972/73

Streuung der Ergebnisse (oberes und unteres Viertel)

| Betriebssystemgruppe/Größenklasse | Marktfrucht 20 000 bis 50 000 | | | Marktfrucht 50 000 u. m. | | |
|--|-------------------------------|---------|---------|--------------------------|---------|---------|
| | Ø | - | + | Ø | - | + |
| Faktor- ausstattung | | | | | | |
| Zahl der Betriebe | 112 | 28 | 28 | 67 | 16 | 16 |
| Standardbetriebseinkommen (1000 DM/Betrieb) | 40,1 | 34,0 | 43,4 | 73,7 | 82,8 | 75,8 |
| landwirtschaftlich genutzte Fläche (ha/LF)..... | 32,33 | 34,53 | 31,56 | 58,55 | 65,12 | 56,75 |
| darunter: Grünland (% LF) | 13,4 | 14,0 | 11,3 | 10,5 | 14,3 | 10,2 |
| Nutzviehbesatz (GV/100 ha LF) | 69,5 | 54,2 | 73,3 | 60,3 | 67,0 | 58,1 |
| AK je Betrieb (AK/BT) | 1,74 | 2,05 | 1,40 | 2,38 | 3,24 | 1,49 |
| AK-Besatz (AK/100 ha LF) | 5,37 | 5,95 | 4,44 | 4,06 | 4,98 | 2,63 |
| Einheitswert (DM/ha LF) | 2 215 | 2 116 | 2 286 | 2 101 | 2 062 | 2 157 |
| Ertrag- Aufwand (DM/ha LF) | | | | | | |
| Bodenerzeugnisse..... | 1 273 | 890 | 1 551 | 1 190 | 1 075 | 1 320 |
| Tierische Erzeugnisse | 1 841 | 1 268 | 2 167 | 2 032 | 1 668 | 2 583 |
| Betriebsertrag | 3 438 | 2 427 | 4 144 | 3 581 | 3 035 | 4 355 |
| Sachaufwand..... | 2 163 | 1 888 | 2 237 | 2 393 | 2 182 | 2 851 |
| Betriebsaufwand..... | 2 336 | 2 158 | 2 328 | 2 728 | 2 655 | 3 026 |
| Betrieb | | | | | | |
| Einkommensrechnung I ⁴⁾ | | | | | | |
| Betriebseinkommen (DM/AK)..... | 22 592 | 7 421 | 41 942 | 27 980 | 16 191 | 55 308 |
| Arbeitsertrag (DM/AK) | 16 677 | 2 286 | 34 747 | 20 581 | 10 120 | 43 728 |
| Reinertrag (DM/ha LF) | 371 | - 419 | 1 117 | 435 | - 37 | 915 |
| Unternehmen | | | | | | |
| Einkommensrechnung II ⁵⁾ | | | | | | |
| Betriebseinkommen (DM/Betrieb)..... | 39 228 | 15 249 | 58 766 | 66 512 | 52 505 | 82 547 |
| - Fremdlohnaufwand (DM/Betrieb)..... | 3 602 | 5 957 | 1 428 | 16 550 | 27 729 | 7 099 |
| - Pachtaufwand (DM/Unternehmen)..... | 4 367 | 2 624 | 5 705 | 8 105 | 4 085 | 11 768 |
| - Fremdkapitalzinsen (DM/Untern.)..... | 2 311 | 2 405 | 2 105 | 5 142 | 7 522 | 4 601 |
| + Pacht- u. Zinserträge (DM/Untern.)..... | 888 | 848 | 760 | 1 385 | 1 490 | 965 |
| + vom Verpächter getr. Aufw. (DM/Untern.) | 694 | 741 | 824 | 1 125 | 570 | 2 222 |
| = Gewinn (DM/Unternehmen)..... | 30 530 | 5 852 | 51 112 | 39 226 | 15 229 | 62 265 |
| Gewinn (DM/Fam.-AK)..... | 22 480 | 4 035 | 41 005 | 33 331 | 12 375 | 56 849 |
| Unternehmerfamilie | | | | | | |
| Einkommensrechnung III ⁶⁾ | | | | | | |
| Gewinn (DM/Unternehmen)..... | 30 530 | 5 852 | 51 112 | 39 226 | 15 229 | 62 265 |
| + Einkünfte aus selbst. Tätigkeit (DM/Fam.) | 170 | 0 | 0 | 0 | 0 | 0 |
| + Einkünfte aus unselfst. Tätigkeit (DM/Fa.) | 137 | 313 | 247 | 29 | 0 | 118 |
| + Renten (DM/Familie)..... | 135 | 233 | 130 | 537 | 1 457 | 32 |
| + sonstige Einkünfte (DM/Familie) | 11 591 | 18 843 | 9 805 | 9 469 | 18 044 | 11 413 |
| - Aufw. f. selbst./unselfst. Tätigk. (DM/Fa.) | 187 | 0 | 0 | 1 467 | 6 557 | 241 |
| = Gesamteinkommen (DM/Familie)..... | 42 376 | 25 242 | 61 294 | 47 793 | 28 174 | 73 587 |
| Gesamteinkommen (DM/Fam.-AK)..... | 31 166 | 17 391 | 49 099 | 40 611 | 22 892 | 67 187 |
| Eigen- kapital | | | | | | |
| Eigenkapitalveränderung (± DM/ha LF) | 45 | 263 | - 31 | 18 | - 248 | 337 |
| Eigenkapitalv. (± % des Anfangswertes)..... | 0,8 | 4,4 | - 0,5 | 0,3 | - 4,1 | 7,4 |
| Aktiv- kapital | | | | | | |
| Boden und Wirtschaftsgebäude (DM/ha LF) ... | 5 408 | 5 381 | 5 308 | 5 090 | 5 089 | 5 066 |
| Vieh (DM/ha LF) | 1 068 | 828 | 1 129 | 913 | 1 026 | 878 |
| Maschinen und Geräte (DM/ha LF) | 1 287 | 1 368 | 1 403 | 1 322 | 1 291 | 1 352 |
| Umlaufkapital (DM/ha LF) | 1 312 | 1 154 | 1 288 | 1 257 | 1 233 | 1 406 |
| Aktivkapital (DM/ha LF)..... | 9 075 | 8 730 | 9 128 | 8 582 | 8 639 | 8 702 |
| Aktivkapital (DM/AK)..... | 168 988 | 146 723 | 205 576 | 211 384 | 173 474 | 330 856 |
| Investitionen (DM/ha LF) | | | | | | |
| Wirtschaftsgebäude..... | 182 | 94 | 287 | 84 | 198 | 58 |
| Maschinen und Geräte | 340 | 247 | 414 | 384 | 247 | 563 |
| Vieh | 14 | 28 | 28 | 10 | 54 | 14 |
| Bruttoinvestitionen ¹⁾ | 536 | 369 | 729 | 478 | 499 | 635 |
| Nettoinvestitionen..... | 241 | 101 | 410 | 216 | 225 | 355 |
| Fremd- kapital (DM/ha LF) | | | | | | |
| Kurzfristige Verbindlichkeiten..... | 375 | 630 | 231 | 510 | 609 | 609 |
| Mittelfristige Verbindlichkeiten | 95 | 81 | 54 | 408 | 698 | 130 |
| Langfristige Verbindlichkeiten..... | 1 248 | 431 | 1 295 | 1 166 | 756 | 2 027 |
| Renten..... | 193 | 281 | 100 | 189 | 121 | 226 |
| Verbindlichkeiten | 1 910 | 1 423 | 1 680 | 2 272 | 2 183 | 2 991 |
| Ertrags- Aufwandsrechnung gemäß § 4 LwG | | | | | | |
| Vergleichsertrag ⁷⁾ (DM/ha LF)..... | 3 450 | 2 437 | 4 155 | 3 590 | 3 044 | 4 363 |
| Vergleichs-Sachaufwand ⁸⁾ (DM/ha LF)..... | 2 244 | 2 006 | 2 300 | 2 465 | 2 249 | 2 920 |
| Vergleichslohn ⁹⁾ (DM/ha LF) | 1 068 | 1 138 | 917 | 870 | 1 045 | 593 |
| Zinsansatz (DM/ha LF)..... | 318 | 306 | 319 | 300 | 302 | 305 |
| Vergleichsaufwand (DM/ha LF)..... | 3 630 | 3 450 | 3 537 | 3 635 | 3 596 | 3 818 |
| Ertrags-Aufwandsdifferenz (DM/ha LF)..... | - 180 | - 1 012 | 618 | - 45 | - 552 | 545 |
| Abstand ¹⁰⁾ (%) | - 13,0 | - 70,1 | 50,0 | - 3,9 | - 41,0 | 60,7 |

Erläuterung der Fußnoten auf Seite 26

Wirtschaftsjahr 1972/73

Nordrhein-Westfalen

Streugung der Ergebnisse (oberes und unteres Viertel)

| Betriebssystemgruppe/Größenklasse | Futterbau unter 20 000 | | | Futterbau 20 000 bis 50 000 | | |
|--|------------------------|---------|---------|-----------------------------|---------|---------|
| | Ø | - | + | Ø | - | + |
| Faktor- | | | | | | |
| ausstattung | | | | | | |
| Zahl der Betriebe | 82 | 20 | 20 | 217 | 54 | 54 |
| Standardbetriebseinkommen (1000 DM/Betrieb) | 17,0 | 17,0 | 17,5 | 30,6 | 29,0 | 32,1 |
| landwirtschaftlich genutzte Fläche (ha/LF)..... | 17,44 | 16,95 | 17,27 | 25,87 | 26,56 | 26,43 |
| darunter: Grünland (% LF)..... | 64,9 | 52,3 | 81,7 | 60,8 | 61,1 | 68,5 |
| Nutzviehbesatz (GV/100 ha LF)..... | 149,7 | 141,0 | 169,1 | 171,9 | 160,3 | 184,6 |
| AK je Betrieb (AK/BT)..... | 1,55 | 1,90 | 1,09 | 1,68 | 1,98 | 1,36 |
| AK-Besatz (AK/100 ha LF)..... | 8,87 | 11,23 | 6,33 | 6,48 | 7,46 | 5,13 |
| Einheitswert (DM/ha LF)..... | 1 075 | 1 288 | 912 | 1 368 | 1 179 | 1 473 |
| Ertrag, | | | | | | |
| Aufwand | | | | | | |
| (DM/ha LF) | | | | | | |
| Bodenerzeugnisse..... | 107 | 80 | 111 | 222 | 159 | 271 |
| Tierische Erzeugnisse | 2 644 | 2 469 | 3 003 | 3 113 | 2 681 | 3 403 |
| Betriebsertrag | 3 297 | 2 946 | 3 913 | 3 749 | 3 118 | 4 172 |
| Sachaufwand..... | 1 909 | 2 032 | 2 040 | 2 243 | 2 102 | 2 207 |
| Betriebsaufwand..... | 1 961 | 2 116 | 2 081 | 2 346 | 2 212 | 2 264 |
| Betrieb | | | | | | |
| Einkommensrechnung I⁴⁾ | | | | | | |
| Betriebseinkommen (DM/AK)..... | 15 208 | 7 590 | 29 036 | 22 487 | 12 759 | 37 695 |
| Arbeitsbeitrag (DM/AK)..... | 11 713 | 4 628 | 24 237 | 17 332 | 8 540 | 30 947 |
| Reinertrag (DM/ha LF)..... | 205 | - 550 | 969 | 548 | - 69 | 1 179 |
| Einkommensrechnung II⁵⁾ | | | | | | |
| Betriebseinkommen (DM/Betrieb)..... | 23 523 | 14 445 | 31 743 | 37 690 | 25 284 | 51 113 |
| - Fremdlöhnaufwand (DM/Betrieb)..... | 221 | 375 | 102 | 1 408 | 1 207 | 672 |
| - Pacht- u. Zinserträge (DM/Unternehmen)..... | 1 098 | 1 416 | 949 | 2 338 | 1 818 | 2 999 |
| - Fremdkapitalzinsen (DM/Unternehmen)..... | 1 127 | 1 373 | 988 | 2 181 | 2 274 | 2 592 |
| + Pacht- u. Zinserträge (DM/Unternehmen)..... | 128 | 2 | 280 | 409 | 290 | 862 |
| + vom Verpächter getr. Aufw. (DM/Unternehmen)..... | 113 | 108 | 98 | 264 | 192 | 354 |
| = Gewinn (DM/Unternehmen)..... | 21 317 | 11 391 | 30 083 | 32 436 | 20 468 | 46 066 |
| Gewinn (DM/Fam.-AK)..... | 13 970 | 6 161 | 27 691 | 21 620 | 11 604 | 36 768 |
| Einkommensrechnung III⁶⁾ | | | | | | |
| Gewinn (DM/Unternehmen)..... | 21 317 | 11 391 | 30 083 | 32 436 | 20 468 | 46 066 |
| + Einkünfte aus selbst. Tätigkeit (DM/Fam.)..... | 502 | 1 076 | 0 | 90 | 68 | 11 |
| + Einkünfte aus unselbst. Tätigkeit (DM/Fam.)..... | 2 384 | 1 270 | 3 724 | 296 | 177 | 320 |
| + Renten (DM/Familie)..... | 327 | 336 | 113 | 170 | 178 | 179 |
| + sonstige Einkünfte (DM/Familie)..... | 1 222 | 1 744 | 1 475 | 5 905 | 5 940 | 9 605 |
| - Aufw. f. selbst./unselbst. Tätigk. (DM/Fam.)..... | 70 | 157 | 0 | 4 | 0 | 0 |
| = Gesamteinkommen (DM/Familie)..... | 25 681 | 15 661 | 35 395 | 38 892 | 26 832 | 56 181 |
| Gesamteinkommen (DM/Fam.-AK)..... | 16 282 | 8 337 | 30 971 | 25 733 | 15 180 | 44 504 |
| Eigen- | | | | | | |
| kapital | | | | | | |
| Eigenkapitalveränderung (± DM/ha LF)..... | 224 | 274 | 97 | 194 | - 6 | 607 |
| Eigenkapitalv. (± % des Anfangwertes)..... | 3,3 | 4,2 | 1,3 | 2,9 | - 0,1 | 8,0 |
| Aktiv- | | | | | | |
| kapital | | | | | | |
| Boden und Wirtschaftsgebäude (DM/ha LF) ... | 3 970 | 4 326 | 3 701 | 4 376 | 4 089 | 4 543 |
| Vieh (DM/ha LF)..... | 2 361 | 2 208 | 2 682 | 2 708 | 2 517 | 2 921 |
| Maschinen und Geräte (DM/ha LF)..... | 1 230 | 1 435 | 1 127 | 1 189 | 1 097 | 1 281 |
| Umlaufkapital (DM/ha LF)..... | 1 295 | 1 534 | 1 170 | 1 268 | 1 288 | 1 145 |
| Aktivkapital (DM/ha LF)..... | 8 856 | 9 503 | 8 679 | 9 542 | 8 992 | 9 890 |
| Aktivkapital (DM/AK)..... | 99 847 | 84 622 | 137 113 | 147 258 | 120 531 | 192 792 |
| Investitionen | | | | | | |
| (DM/ha LF) | | | | | | |
| Wirtschaftsgebäude..... | 132 | 236 | 135 | 285 | 402 | 305 |
| Maschinen und Geräte..... | 272 | 375 | 304 | 327 | 357 | 279 |
| Vieh..... | 104 | 127 | 97 | 85 | - 8 | 152 |
| Bruttoinvestitionen ¹⁾ | 507 | 738 | 537 | 697 | 751 | 735 |
| Nettoinvestitionen..... | 190 | 426 | 191 | 380 | 446 | 415 |
| Fremd- | | | | | | |
| kapital | | | | | | |
| (DM/ha LF) | | | | | | |
| Kurzfristige Verbindlichkeiten..... | 277 | 451 | 212 | 320 | 535 | 209 |
| Mittelfristige Verbindlichkeiten..... | 116 | 127 | 21 | 155 | 181 | 50 |
| Langfristige Verbindlichkeiten..... | 1 676 | 980 | 2 483 | 2 770 | 2 883 | 2 960 |
| Renten..... | 34 | 28 | 30 | 54 | 73 | 58 |
| Verbindlichkeiten..... | 2 103 | 1 587 | 2 746 | 3 298 | 3 672 | 3 277 |
| Ertrags- | | | | | | |
| Aufwandsrechnung | | | | | | |
| gemäß § 4 LwG | | | | | | |
| Vergleichsertrag ⁷⁾ (DM/ha LF)..... | 3 332 | 2 983 | 3 949 | 3 775 | 3 155 | 4 190 |
| Vergleichs-Sachaufwand ⁸⁾ (DM/ha LF)..... | 1 959 | 2 106 | 2 085 | 2 304 | 2 178 | 2 251 |
| Vergleichslohn ⁹⁾ (DM/ha LF)..... | 1 659 | 2 071 | 1 270 | 1 284 | 1 437 | 1 061 |
| Zinsansatz (DM/ha LF)..... | 310 | 333 | 304 | 334 | 315 | 346 |
| Vergleichsaufwand (DM/ha LF)..... | 3 928 | 4 510 | 3 659 | 3 922 | 3 929 | 3 659 |
| Ertrags-Aufwandsdifferenz (DM/ha LF)..... | - 596 | - 1 527 | 290 | - 147 | - 774 | 531 |
| Abstand ¹⁰⁾ (%)..... | - 30,3 | - 63,5 | 18,4 | - 9,1 | - 44,2 | 37,7 |

Nordrhein-Westfalen

Wirtschaftsjahr 1972/73

Streuung der Ergebnisse (oberes und unteres Viertel)

| Betriebssystemgruppe/Größenklasse | | Veredlung 20 000 bis 50 000 | | | Gemischt unter 20 000 | | | |
|---|--|--------------------------------------|---------|---------|-----------------------|---------|---------|-------|
| | | Ø | - | + | Ø | - | + | |
| Faktor- ausstattung | Zahl der Betriebe | 35 | 8 | 8 | 33 | 8 | 8 | |
| | Standardbetriebseinkommen (1000 DM/Betrieb) | 35,9 | 36,8 | 38,6 | 16,7 | 16,1 | 18,3 | |
| | landwirtschaftlich genutzte Fläche (ha/ LF)..... | 18,38 | 20,03 | 18,31 | 14,14 | 13,64 | 14,31 | |
| | darunter: Grünland (% LF) | 20,2 | 17,5 | 29,8 | 37,7 | 38,1 | 43,5 | |
| | Nutzviehbesatz (GV/100 ha LF) | 157,5 | 150,2 | 181,3 | 138,3 | 136,4 | 157,3 | |
| | AK je Betrieb (AK/BT) | 1,79 | 2,06 | 1,54 | 1,55 | 2,00 | 1,18 | |
| | AK-Besatz (AK/100 ha LF) | 9,73 | 10,30 | 8,40 | 10,95 | 14,66 | 8,26 | |
| | Einheitswert (DM/ha LF) | 1 735 | 1 657 | 1 714 | 1 546 | 1 107 | 1 705 | |
| | Ertrag, Aufwand (DM/ha LF) | Bodenerzeugnisse..... | 547 | 516 | 524 | 167 | 167 | 108 |
| | | Tierische Erzeugnisse | 6 337 | 4 577 | 8 086 | 3 304 | 2 904 | 3 848 |
| Betriebsertrag | | 7 446 | 5 330 | 9 741 | 3 821 | 3 319 | 4 447 | |
| Sachaufwand..... | | 5 378 | 4 199 | 6 758 | 2 358 | 2 285 | 2 514 | |
| Betriebsaufwand..... | | 5 554 | 4 360 | 6 824 | 2 430 | 2 342 | 2 590 | |
| Betrieb | Einkommensrechnung I ⁴⁾ | | | | | | | |
| | Betriebseinkommen (DM/AK)..... | 20 618 | 10 170 | 34 898 | 12 930 | 6 772 | 22 828 | |
| | Arbeitsbeitrag (DM/AK)..... | 16 236 | 6 192 | 29 761 | 9 658 | 4 512 | 18 230 | |
| | Reinertrag (DM/ha LF)..... | 737 | - 390 | 1 822 | - 76 | - 879 | 667 | |
| Einkommensrechnung Unternehmen | Einkommensrechnung II ⁵⁾ | | | | | | | |
| | Betriebseinkommen (DM/Betrieb)..... | 36 874 | 20 978 | 53 663 | 20 023 | 13 538 | 26 983 | |
| | - Fremdlohnaufwand (DM/Betrieb)..... | 2 107 | 1 570 | 263 | 356 | 219 | 419 | |
| | - Pachtaufwand (DM/Unternehmen)..... | 1 640 | 1 325 | 1 761 | 977 | 807 | 1 088 | |
| | - Fremdkapitalzinsen (DM/Untern.)..... | 2 737 | 3 300 | 2 874 | 1 162 | 991 | 1 543 | |
| | + Pacht- u. Zinserträge (DM/Untern.)..... | 582 | 865 | 115 | 62 | 11 | 37 | |
| | + vom Verpächter getr. Aufw. (DM/Untern.) | 265 | 402 | 473 | 119 | 52 | 171 | |
| | = Gewinn (DM/Unternehmen)..... | 31 236 | 16 052 | 49 353 | 17 710 | 11 584 | 24 142 | |
| | Gewinn (DM/Fam.-AK)..... | 20 328 | 8 039 | 33 324 | 11 585 | 5 810 | 21 062 | |
| | Einkommensrechnung Unternehmerfamilie | Einkommensrechnung III ⁶⁾ | | | | | | |
| Gewinn (DM/Unternehmen)..... | | 31 236 | 16 052 | 49 353 | 17 710 | 11 584 | 24 142 | |
| + Einkünfte aus selbst. Tätigkeit (DM/Fam.) | | 1 | 0 | 3 | 0 | 0 | 0 | |
| + Einkünfte aus unselfst. Tätigkeit (DM/Fa.) | | 153 | 0 | 0 | 2 291 | 2 454 | 4 369 | |
| + Renten (DM/Familie)..... | | 259 | 1 077 | 146 | 151 | 0 | 197 | |
| + sonstige Einkünfte (DM/Familie)..... | | 6 285 | 6 661 | 13 397 | 446 | 0 | 543 | |
| - Aufw. f. selbst./unselfst. Tätigk. (DM/Fa.) | | 0 | 0 | 0 | 27 | 0 | 0 | |
| = Gesamteinkommen (DM/Familie)..... | | 37 933 | 23 789 | 62 898 | 20 571 | 14 038 | 29 251 | |
| Gesamteinkommen (DM/Fam.-AK)..... | 24 675 | 11 915 | 42 439 | 13 398 | 7 010 | 25 302 | | |
| Eigen- kapital | Eigenkapitalveränderung (± DM/ha LF) | 280 | - 112 | 615 | 281 | 355 | 489 | |
| | Eigenkapitalv. (± % des Anfangwertes)..... | 4,1 | - 1,5 | 8,4 | 3,7 | 5,1 | 7,4 | |
| Aktiv- kapital | Boden und Wirtschaftsgebäude (DM/ha LF) ... | 5 049 | 5 036 | 4 496 | 4 835 | 4 084 | 5 231 | |
| | Vieh (DM/ha LF) | 2 260 | 2 151 | 2 630 | 2 105 | 2 058 | 2 398 | |
| | Maschinen und Geräte (DM/ha LF) | 1 842 | 1 943 | 1 613 | 1 487 | 1 361 | 1 470 | |
| | Umlaufkapital (DM/ha LF) | 3 032 | 2 576 | 3 589 | 1 810 | 1 960 | 1 753 | |
| | Aktivkapital (DM/ha LF)..... | 12 183 | 11 707 | 12 329 | 10 237 | 9 462 | 10 852 | |
| | Aktivkapital (DM/AK)..... | 125 212 | 113 657 | 146 768 | 93 488 | 64 546 | 131 385 | |
| Investitionen (DM/ha LF) | Wirtschaftsgebäude..... | 373 | 574 | 314 | 77 | 84 | 59 | |
| | Maschinen und Geräte..... | 430 | 395 | 591 | 290 | 160 | 413 | |
| | Vieh | 35 | - 181 | 472 | 13 | 8 | - 13 | |
| | Bruttoinvestitionen ¹⁾ | 839 | 788 | 1 377 | 379 | 251 | 460 | |
| | Nettoinvestitionen..... | 366 | 342 | 898 | 16 | - 148 | 156 | |
| Fremd- kapital (DM/ha LF) | Kurzfristige Verbindlichkeiten..... | 775 | 764 | 717 | 318 | 184 | 553 | |
| | Mittelfristige Verbindlichkeiten | 207 | 433 | 77 | 143 | 40 | 194 | |
| | Langfristige Verbindlichkeiten..... | 4 434 | 3 988 | 3 692 | 1 532 | 2 702 | 1 850 | |
| | Renten..... | 169 | 298 | 86 | 167 | 0 | 381 | |
| | Verbindlichkeiten | 5 586 | 5 484 | 4 572 | 2 159 | 2 927 | 2 979 | |
| Ertrags- Aufwandsrechnung gemäß § 4 LwG | Vergleichsertrag ⁷⁾ (DM/ha LF)..... | 7 465 | 5 346 | 9 761 | 3 857 | 3 353 | 4 494 | |
| | Vergleichs-Sachaufwand ⁸⁾ (DM/ha LF)..... | 5 458 | 4 297 | 6 824 | 2 420 | 2 338 | 2 575 | |
| | Vergleichslohn ⁹⁾ (DM/ha LF) | 1 832 | 1 945 | 1 546 | 2 028 | 2 684 | 1 568 | |
| | Zinsansatz (DM/ha LF)..... | 426 | 410 | 431 | 358 | 331 | 380 | |
| | Vergleichsaufwand (DM/ha LF)..... | 7 716 | 6 652 | 8 802 | 4 806 | 5 353 | 4 523 | |
| | Ertrags-Aufwandsdifferenz (DM/ha LF)..... | - 251 | - 1 306 | 959 | - 949 | - 2 000 | - 29 | |
| Abstand ¹⁰⁾ (%) | - 11,1 | - 55,4 | 48,5 | - 39,8 | - 66,3 | - 1,5 | | |

Erläuterung der Fußnoten auf Seite 26

Wirtschaftsjahr 1972/73

Nordrhein-Westfalen

Streuung der Ergebnisse (oberes und unteres Viertel)

| Betriebssystemgruppe/Größenklasse | | Gemischt 20 000 bis 50 000 | | |
|--|--|----------------------------|---------|--------|
| | | Ø | - | + |
| Faktor- ausstattung | Zahl der Betriebe | 137 | 34 | 34 |
| | Standardbetriebseinkommen (1000 DM/Betrieb) | 33,9 | 32,3 | 38,3 |
| | landwirtschaftlich genutzte Fläche (ha/LF)..... | 22,98 | 23,68 | 22,21 |
| | darunter: Grünland (% LF) | 31,5 | 32,6 | 31,2 |
| | Nutzviehbesatz (GV/100 ha LF) | 152,7 | 146,9 | 176,9 |
| | AK je Betrieb (AK/BT)..... | 1,72 | 2,10 | 1,33 |
| | AK-Besatz (AK/100 ha LF) | 7,49 | 8,88 | 5,99 |
| | Einheitswert (DM/ha LF) | 1 772 | 1 562 | 2 052 |
| Ertrag- Aufwand (DM/ha LF) | Bodenerzeugnisse..... | 550 | 366 | 756 |
| | Tierische Erzeugnisse | 3 917 | 3 614 | 5 083 |
| | Betriebsertrag | 4 918 | 4 239 | 6 426 |
| | Sachaufwand..... | 3 151 | 3 121 | 3 887 |
| | Betriebsaufwand..... | 3 295 | 3 286 | 4 002 |
| Einkommensrechnung | Betrieb | | | |
| | Einkommensrechnung I ⁴⁾ | | | |
| | Betriebseinkommen (DM/AK)..... | 22 810 | 12 042 | 41 000 |
| | Arbeitsertag (DM/AK)..... | 17 790 | 7 972 | 34 149 |
| | Reinertrag (DM/ha LF)..... | 654 | - 102 | 1 548 |
| | Unternehmen | | | |
| | Einkommensrechnung II ⁵⁾ | | | |
| | Betriebseinkommen (DM/Betrieb)..... | 39 268 | 25 324 | 54 550 |
| | - Fremdlöhnaufwand (DM/Betrieb)..... | 1 955 | 2 736 | 714 |
| | - Pachtaufwand (DM/Unternehmen)..... | 2 169 | 1 899 | 2 824 |
| | - Fremdkapitalzinsen (DM/Unternehm.)..... | 1 997 | 2 874 | 1 680 |
| | + Pacht- u. Zinserträge (DM/Unternehm.)..... | 380 | 202 | 279 |
| | + vom Verpächter getr. Aufw. (DM/Unternehm.)..... | 222 | 136 | 346 |
| | = Gewinn (DM/Unternehmen)..... | 33 749 | 18 153 | 49 957 |
| | Gewinn (DM/Fam.-AK)..... | 22 660 | 10 751 | 40 525 |
| Unternehmerfamilie | | | | |
| Einkommensrechnung III ⁶⁾ | | | | |
| Gewinn (DM/Unternehmen)..... | 33 749 | 18 153 | 49 957 | |
| + Einkünfte aus selbst. Tätigkeit (DM/Fam.)..... | 159 | 449 | 37 | |
| + Einkünfte aus unselbst. Tätigkeit (DM/Fa.)..... | 3 | 14 | 0 | |
| + Renten (DM/Familie)..... | 168 | 81 | 125 | |
| + sonstige Einkünfte (DM/Familie)..... | 3 886 | 5 318 | 5 147 | |
| - Aufw. f. selbst./unselbst. Tätigk. (DM/Fa.)..... | 8 | 12 | 19 | |
| = Gesamteinkommen (DM/Familie)..... | 37 959 | 24 002 | 55 247 | |
| Gesamteinkommen (DM/Fam.-AK)..... | 25 407 | 14 130 | 44 776 | |
| Eigen- kapital | Eigenkapitalveränderung (± DM/ha LF) | 300 | 273 | 423 |
| | Eigenkapitalv. (± % des Anfangwertes)..... | 4,0 | 3,8 | 5,0 |
| Aktiv- kapital | Boden und Wirtschaftsgebäude (DM/ha LF) ... | 5 021 | 4 752 | 5 395 |
| | Vieh (DM/ha LF) | 2 346 | 2 256 | 2 711 |
| | Maschinen und Geräte (DM/ha LF) | 1 489 | 1 399 | 1 451 |
| | Umlaufkapital (DM/ha LF) | 1 885 | 1 920 | 2 169 |
| | Aktivkapital (DM/ha LF)..... | 10 741 | 10 327 | 11 726 |
| Aktivkapital (DM/AK)..... | 143 406 | 116 300 | 195 759 | |
| Investitionen (DM/ha LF) | Wirtschaftsgebäude..... | 137 | 102 | 93 |
| | Maschinen und Geräte..... | 388 | 353 | 330 |
| | Vieh | 94 | - 26 | 148 |
| | Bruttoinvestitionen ⁷⁾ | 619 | 428 | 571 |
| | Nettoinvestitionen..... | 270 | 90 | 189 |
| Fremd- kapital (DM/ha LF) | Kurzfristige Verbindlichkeiten..... | 555 | 767 | 442 |
| | Mittelfristige Verbindlichkeiten | 160 | 142 | 206 |
| | Langfristige Verbindlichkeiten..... | 1 133 | 844 | 1 075 |
| | Renten..... | 202 | 117 | 194 |
| | Verbindlichkeiten | 2 050 | 1 869 | 1 917 |
| Ertrags- Aufwandsrechnung gemäß § 4 LwG | Vergleichsertrag ⁷⁾ (DM/ha LF)..... | 4 948 | 4 266 | 6 451 |
| | Vergleichs-Sachaufwand ⁸⁾ (DM/ha LF)..... | 3 225 | 3 185 | 3 985 |
| | Vergleichslohn ⁹⁾ (DM/ha LF) | 1 467 | 1 692 | 1 229 |
| | Zinsansatz (DM/ha LF)..... | 376 | 361 | 410 |
| | Vergleichsaufwand (DM/ha LF)..... | 5 069 | 5 238 | 5 625 |
| | Ertrags-Aufwandsdifferenz (DM/ha LF)..... | - 120 | - 972 | 826 |
| | Abstand ¹⁰⁾ (%) | - 6,5 | - 47,4 | 50,4 |

Erläuterung der Fußnoten auf Seite 26

Hessen

Wirtschaftsjahr 1972/73

Streuung der Ergebnisse (oberes und unteres Viertel)

| Betriebssystemgruppe/Größenklasse | | Marktfrucht 20 000 bis 50 000 | | | Marktfrucht 50 000 u. m. | | |
|---|--|--------------------------------------|---------|---------|--------------------------|---------|---------|
| | | Ø | - | + | Ø | - | + |
| Faktor- auslastung | Zahl der Betriebe | 120 | 30 | 30 | 41 | 10 | 10 |
| | Standardbetriebseinkommen (1000 DM/Betrieb) | 36,7 | 35,6 | 39,8 | 102,2 | 163,5 | 99,2 |
| | landwirtschaftlich genutzte Fläche (ha/LF)..... | 31,01 | 30,38 | 32,34 | 57,91 | 50,24 | 73,15 |
| | darunter: Grünland (% LF) | 15,8 | 19,4 | 11,4 | 13,4 | 18,8 | 7,7 |
| | Nutzviehbesatz (GV/100 ha LF) | 74,0 | 80,6 | 67,0 | 63,8 | 70,4 | 50,9 |
| | AK je Betrieb (AK/BT)..... | 1,81 | 2,23 | 1,54 | 2,41 | 2,72 | 2,14 |
| | AK-Besatz (AK/100 ha LF) | 5,83 | 7,35 | 4,76 | 4,16 | 5,42 | 2,93 |
| | Einheitswert (DM/ha LF) | 1 641 | 1 594 | 1 737 | 1 896 | 1 459 | 2 934 |
| Ertrag, Aufwand (DM/ha LF) | Bodenerzeugnisse..... | 1 096 | 897 | 1 458 | 1 131 | 548 | 1 699 |
| | Tierische Erzeugnisse | 1 857 | 1 709 | 2 012 | 2 033 | 2 170 | 2 283 |
| | Betriebsertrag | 3 343 | 2 900 | 4 151 | 3 462 | 3 025 | 4 335 |
| | Sachaufwand..... | 2 036 | 2 202 | 2 210 | 2 196 | 2 153 | 2 490 |
| | Betriebsaufwand..... | 2 154 | 2 341 | 2 363 | 2 411 | 2 374 | 2 717 |
| Betrieb | Einkommensrechnung I ⁴⁾ | | | | | | |
| | Betriebseinkommen (DM/AK)..... | 21 744 | 8 855 | 39 908 | 29 299 | 15 328 | 61 614 |
| | Arbeitsbeitrag (DM/AK)..... | 16 527 | 4 615 | 33 401 | 22 534 | 10 097 | 51 997 |
| | Reinertrag (DM/ha LF)..... | 435 | - 322 | 1 154 | 512 | 46 | 1 115 |
| Einkommensrechnung Unternehmen | Einkommensrechnung II ⁵⁾ | | | | | | |
| | Betriebseinkommen (DM/Betrieb)..... | 39 315 | 19 772 | 61 431 | 70 582 | 41 739 | 132 056 |
| | - Fremdlohnaufwand (DM/Betrieb)..... | 2 451 | 2 794 | 3 590 | 9 756 | 9 066 | 13 693 |
| | - Pachtlaufwand (DM/Unternehmen)..... | 2 583 | 2 428 | 2 927 | 4 088 | 2 604 | 5 563 |
| | - Fremdkapitalzinsen (DM/Untern.)..... | 2 933 | 4 442 | 3 201 | 4 661 | 5 743 | 5 492 |
| | + Pacht- u. Zinserträge (DM/Untern.)..... | 302 | 388 | 258 | 839 | 307 | 1 313 |
| | + vom Verpächter getr. Aufw. (DM/Untern.) | 29 | 0 | 116 | 0 | 0 | 0 |
| | = Gewinn (DM/Unternehmen)..... | 31 678 | 10 496 | 52 087 | 52 916 | 24 633 | 108 621 |
| | Gewinn (DM/Fam.-AK)..... | 19 382 | 5 349 | 39 095 | 33 594 | 14 592 | 84 371 |
| | Einkommensrechnung Unternehmerfamilie | Einkommensrechnung III ⁶⁾ | | | | | |
| Gewinn (DM/Unternehmen)..... | | 31 678 | 10 496 | 52 087 | 52 916 | 24 633 | 108 621 |
| + Einkünfte aus selbst. Tätigkeit (DM/Fam.) | | 568 | 535 | 601 | 472 | 641 | 846 |
| + Einkünfte aus unselfst. Tätigkeit (DM/Fa.) | | 1 088 | 1 079 | 263 | 1 506 | 2 505 | 2 054 |
| + Renten (DM/Familie)..... | | 38 | 48 | 0 | 20 | 0 | 0 |
| + sonstige Einkünfte (DM/Familie)..... | | 8 702 | 2 594 | 12 515 | 14 833 | 5 886 | 17 002 |
| - Aufw. f. selbst./unselfst. Tätigk. (DM/Fa.) | | 53 | 135 | 2 | 66 | 0 | 344 |
| = Gesamteinkommen (DM/Familie)..... | 42 021 | 14 617 | 65 464 | 69 680 | 33 665 | 128 180 | |
| | Gesamteinkommen (DM/Fam.-AK)..... | 24 564 | 7 166 | 47 644 | 42 488 | 19 239 | 91 792 |
| Eigen- kapital) | Eigenkapitalveränderung (± DM/ha LF) | 257 | - 112 | 560 | 153 | - 17 | 436 |
| | Eigenkapitalv. (± % des Anfangwertes)..... | 4,6 | - 2,1 | 9,4 | 3,2 | - 0,4 | 9,4 |
| Aktiv- kapital | Boden und Wirtschaftsgebäude (DM/ha LF) ... | 4 781 | 4 803 | 4 879 | 4 474 | 4 281 | 4 572 |
| | Vieh (DM/ha LF) | 1 137 | 1 252 | 1 021 | 961 | 1 063 | 749 |
| | Maschinen und Geräte (DM/ha LF) | 1 556 | 1 476 | 1 697 | 1 395 | 1 484 | 1 400 |
| | Umlaufkapital (DM/ha LF) | 1 217 | 1 373 | 1 253 | 1 210 | 1 273 | 1 331 |
| | Aktivkapital (DM/ha LF)..... | 8 691 | 8 904 | 8 851 | 8 040 | 8 101 | 8 051 |
| | Aktivkapital (DM/AK)..... | 149 077 | 121 138 | 185 938 | 193 263 | 149 465 | 274 776 |
| Investitionen (DM/ha LF) | Wirtschaftsgebäude..... | 60 | 52 | 92 | 44 | 60 | 13 |
| | Maschinen und Geräte..... | 367 | 234 | 399 | 460 | 450 | 621 |
| | Vieh | 20 | 50 | 19 | 26 | - 39 | 70 |
| | Bruttoinvestitionen ⁷⁾ | 447 | 336 | 510 | 530 | 471 | 704 |
| | Nettoinvestitionen | 66 | - 88 | 110 | 153 | 38 | 333 |
| Fremd- kapital (DM/ha LF) | Kurzfristige Verbindlichkeiten..... | 471 | 706 | 621 | 466 | 938 | 254 |
| | Mittelfristige Verbindlichkeiten | 355 | 493 | 381 | 347 | 341 | 310 |
| | Langfristige Verbindlichkeiten..... | 2 289 | 2 502 | 1 846 | 2 565 | 3 243 | 1 646 |
| | Renten..... | 26 | 38 | 23 | 10 | 0 | 41 |
| | Verbindlichkeiten | 3 140 | 3 738 | 2 871 | 3 389 | 4 523 | 2 251 |
| Ertrags- Aufwandsrechnung gemäß § 4 LwG | Vergleichsertrag ⁷⁾ (DM/ha LF)..... | 3 358 | 2 916 | 4 164 | 3 471 | 3 036 | 4 341 |
| | Vergleichs-Sachaufwand ⁸⁾ (DM/ha LF)..... | 2 093 | 2 267 | 2 270 | 2 257 | 2 211 | 2 543 |
| | Vergleichslohn ⁹⁾ (DM/ha LF) | 1 126 | 1 367 | 949 | 871 | 1 109 | 638 |
| | Zinsansatz (DM/ha LF)..... | 304 | 312 | 310 | 281 | 284 | 282 |
| | Vergleichsaufwand (DM/ha LF)..... | 3 523 | 3 946 | 3 529 | 3 410 | 3 604 | 3 463 |
| | Ertrags-Aufwandsdifferenz (DM/ha LF)..... | - 165 | - 1 030 | 635 | 61 | - 568 | 878 |
| | Abstand ¹⁰⁾ (%) | - 11,5 | - 61,3 | 50,4 | 5,3 | - 40,7 | 95,5 |

Erläuterung der Fußnoten auf Seite 26

Wirtschaftsjahr 1972/73

Hessen

Streuung der Ergebnisse (oberes und unteres Viertel)

| Betriebssystemgruppe/Größenklasse | Futterbau unter 20 000 | | | Futterbau 20 000 bis 50 000 | | |
|---|------------------------|---------|---------|-----------------------------|---------|---------|
| | Ø | - | + | Ø | - | + |
| Faktor- auslastung | | | | | | |
| Zahl der Betriebe | 113 | 28 | 28 | 367 | 91 | 91 |
| Standardbetriebeinkommen (1000 DM/Betrieb) | 16,5 | 15,8 | 16,9 | 30,9 | 28,6 | 35,1 |
| landwirtschaftlich genutzte Fläche (ha/LF)..... | 18,14 | 18,34 | 17,58 | 28,07 | 27,55 | 30,22 |
| darunter: Grünland (% LF)..... | 53,1 | 58,1 | 49,7 | 44,8 | 46,4 | 43,7 |
| Nutzviehbesatz (GV/100 ha LF)..... | 125,6 | 121,2 | 136,5 | 142,7 | 133,0 | 153,6 |
| AK je Betrieb (AK/BT)..... | 1,46 | 1,69 | 1,22 | 1,77 | 2,13 | 1,49 |
| AK-Besatz (AK/100 ha LF)..... | 8,07 | 9,22 | 6,95 | 6,31 | 7,72 | 4,92 |
| Einheitswert (DM/ha LF)..... | 869 | 817 | 905 | 1 141 | 1 056 | 1 246 |
| Ertrag- Aufwand (DM/ha LF) | | | | | | |
| Bodenerzeugnisse..... | 125 | 73 | 148 | 238 | 171 | 335 |
| Tierische Erzeugnisse | 2 167 | 1 882 | 2 616 | 2 533 | 2 116 | 3 036 |
| Betriebsertrag | 2 709 | 2 242 | 3 318 | 3 205 | 2 645 | 3 885 |
| Sachaufwand..... | 1 658 | 1 675 | 1 725 | 1 981 | 1 840 | 2 224 |
| Betriebsaufwand..... | 1 731 | 1 768 | 1 804 | 2 057 | 1 924 | 2 295 |
| Betrieb | | | | | | |
| Einkommensrechnung I⁴) | | | | | | |
| Betriebeinkommen (DM/AK)..... | 12 590 | 5 459 | 22 528 | 18 818 | 9 929 | 33 045 |
| Arbeitsbeitrag (DM/AK)..... | 9 080 | 2 383 | 18 349 | 13 882 | 6 074 | 26 423 |
| Reinertrag (DM/ha LF)..... | -22 | - 684 | 660 | 336 | - 237 | 933 |
| Unternehmen | | | | | | |
| Einkommensrechnung II⁵) | | | | | | |
| Betriebeinkommen (DM/Betrieb)..... | 18 429 | 9 229 | 27 532 | 33 332 | 21 115 | 49 134 |
| - Fremdlöhnaufwand (DM/Betrieb)..... | 707 | 527 | 913 | 1 115 | 1 254 | 1 099 |
| - Pachtaufwand (DM/Unternehmen)..... | 543 | 492 | 660 | 1 335 | 1 128 | 1 756 |
| - Fremdkapitalzinsen (DM/Unternehm.)..... | 1 800 | 2 207 | 2 511 | 2 709 | 2 996 | 2 465 |
| + Pacht- u. Zinserträge (DM/Unternehm.)..... | 133 | 115 | 163 | 196 | 108 | 298 |
| + vom Verpächter getr. Aufw. (DM/Unternehm.) | 0 | 0 | 0 | 0 | 0 | 0 |
| = Gewinn (DM/Unternehmen)..... | 15 512 | 6 118 | 23 612 | 28 368 | 15 844 | 44 112 |
| Gewinn (DM/Fam.-AK)..... | 11 006 | 3 666 | 20 406 | 16 787 | 7 815 | 31 458 |
| Unternehmerfamilie | | | | | | |
| Einkommensrechnung III⁶) | | | | | | |
| Gewinn (DM/Unternehmen)..... | 15 512 | 6 118 | 23 612 | 28 368 | 15 844 | 44 112 |
| + Einkünfte aus selbst. Tätigkeit (DM/Fam.) | 1 013 | 2 414 | 312 | 696 | 935 | 452 |
| + Einkünfte aus unselfst. Tätigkeit (DM/Fa.) | 792 | 495 | 856 | 746 | 802 | 728 |
| + Renten (DM/Familie)..... | 55 | 0 | 0 | 28 | 19 | 13 |
| + sonstige Einkünfte (DM/Familie)..... | 7 310 | 8 918 | 6 936 | 5 978 | 4 429 | 8 325 |
| - Aufw. f. selbst./unselfst. Tätigk. (DM/Fa.) | 11 | 19 | 27 | 40 | 108 | 1 |
| = Gesamteinkommen (DM/Familie)..... | 24 670 | 17 926 | 31 689 | 35 776 | 21 921 | 53 629 |
| Gesamteinkommen (DM/Fam.-AK)..... | 16 296 | 9 658 | 26 016 | 20 395 | 10 374 | 36 924 |
| Eigen- kapital | | | | | | |
| Eigenkapitalveränderung (± DM/ha LF)..... | 244 | 127 | 486 | 204 | -57 | 523 |
| Eigenkapitalv. (± % des Anfangwertes)..... | 3,8 | 2,3 | 6,9 | 3,4 | -1,2 | 7,4 |
| Aktiv- kapital | | | | | | |
| Boden und Wirtschaftsgebäude (DM/ha LF) ... | 3 572 | 3 499 | 3 705 | 3 979 | 3 848 | 4 113 |
| Vieh (DM/ha LF)..... | 1 970 | 1 892 | 2 141 | 2 236 | 2 087 | 2 401 |
| Maschinen und Geräte (DM/ha LF)..... | 1 397 | 1 523 | 1 305 | 1 555 | 1 433 | 1 649 |
| Umlaufkapital (DM/ha LF)..... | 1 152 | 1 188 | 1 148 | 1 130 | 1 135 | 1 145 |
| Aktivkapital (DM/ha LF)..... | 8 092 | 8 102 | 8 298 | 8 899 | 8 503 | 9 308 |
| Aktivkapital (DM/AK)..... | 100 267 | 87 876 | 119 400 | 141 037 | 110 147 | 189 191 |
| Investitionen (DM/ha LF) | | | | | | |
| Wirtschaftsgebäude..... | 102 | 282 | 30 | 195 | 257 | 239 |
| Maschinen und Geräte..... | 272 | 211 | 300 | 420 | 311 | 541 |
| Vieh..... | 96 | 75 | 68 | 122 | 105 | 134 |
| Bruttoinvestitionen ⁷)..... | 470 | 568 | 398 | 737 | 673 | 914 |
| Nettoinvestitionen..... | 82 | 140 | 46 | 339 | 300 | 501 |
| Fremd- kapital (DM/ha LF) | | | | | | |
| Kurzfristige Verbindlichkeiten..... | 345 | 433 | 463 | 464 | 564 | 365 |
| Mittelfristige Verbindlichkeiten..... | 385 | 641 | 636 | 347 | 328 | 390 |
| Langfristige Verbindlichkeiten..... | 2 872 | 4 063 | 2 134 | 4 333 | 4 840 | 4 035 |
| Renten..... | 12 | 1 | 23 | 13 | 14 | 0 |
| Verbindlichkeiten..... | 3 614 | 5 138 | 3 255 | 5 157 | 5 746 | 4 790 |
| Ertrags- Aufwandsrechnung gemäß § 4 LWG | | | | | | |
| Vergleichsertrag ⁷) (DM/ha LF)..... | 2 741 | 2 273 | 3 352 | 3 227 | 2 669 | 3 905 |
| Vergleichs-Sachaufwand ⁸) (DM/ha LF)..... | 1 711 | 1 757 | 1 766 | 2 035 | 1 898 | 2 274 |
| Vergleichslohn ⁹) (DM/ha LF)..... | 1 523 | 1 699 | 1 342 | 1 221 | 1 443 | 986 |
| Zinsansatz (DM/ha LF)..... | 283 | 284 | 290 | 311 | 298 | 326 |
| Vergleichsaufwand (DM/ha LF)..... | 3 517 | 3 739 | 3 399 | 3 567 | 3 639 | 3 586 |
| Ertrags-Aufwandsdifferenz (DM/ha LF)..... | - 776 | - 1 466 | - 47 | - 340 | - 970 | 319 |
| Abstand ¹⁰) (%)..... | -43,0 | -74,0 | -2,9 | -22,2 | -55,7 | 24,3 |

Erläuterung der Fußnoten auf Seite 26

Hessen

Wirtschaftsjahr 1972/73

Streueung der Ergebnisse (oberes und unteres Viertel)

| Betriebssystemgruppe/Größenklasse | | Veredlung 20 000 bis 50 000 | | | Veredlung 50 000 u. m. | | |
|--|--|-------------------------------|---------|---------|------------------------|---------|---------|
| | | Ø | - | + | Ø | - | + |
| Faktor- ausstattung | Zahl der Betriebe | 34 | 8 | 8 | 21 | 5 | 5 |
| | Standardbetriebseinkommen (1000 DM/Betrieb) | 37,4 | 36,3 | 43,6 | 91,8 | 99,4 | 84,8 |
| | landwirtschaftlich genutzte Fläche (ha/ LF)..... | 21,19 | 19,05 | 22,06 | 35,92 | 26,76 | 42,53 |
| | darunter: Grünland (% LF)..... | 16,3 | 11,9 | 11,7 | 15,6 | 14,2 | 17,5 |
| | Nutzviehbesatz (GV/100 ha LF) | 134,6 | 123,4 | 164,5 | 177,8 | 232,9 | 193,5 |
| | AK je Betrieb (AK/BT)..... | 1,61 | 1,89 | 1,51 | 2,02 | 2,20 | 1,59 |
| | AK-Besatz (AK/100 ha LF) | 7,62 | 9,93 | 6,85 | 5,62 | 8,23 | 3,74 |
| | Einheitswert (DM/ha LF) | 1 577 | 1 601 | 1 857 | 1 283 | 1 397 | 1 336 |
| Ertrag, Aufwand (DM/ha LF) | Bodenerzeugnisse..... | 550 | 484 | 605 | 394 | 294 | 193 |
| | Tierische Erzeugnisse | 5 449 | 4 876 | 7 166 | 6 466 | 5 716 | 8 023 |
| | Betriebsertrag | 6 528 | 5 796 | 8 654 | 7 404 | 6 509 | 9 138 |
| | Sachaufwand..... | 4 393 | 4 578 | 5 460 | 5 327 | 5 201 | 6 160 |
| | Betriebsaufwand..... | 4 554 | 4 786 | 5 627 | 5 491 | 5 466 | 6 252 |
| Betrieb | Einkommensrechnung I ⁴⁾ | | | | | | |
| | Betriebseinkommen (DM/AK)..... | 27 166 | 11 534 | 45 573 | 36 261 | 15 489 | 78 678 |
| | Arbeitsertrag (DM/AK)..... | 22 019 | 7 449 | 39 076 | 29 192 | 10 227 | 67 633 |
| | Reinertrag (DM/ha LF)..... | 994 | - 128 | 2 155 | 1 180 | 217 | 2 200 |
| Einkommensrechnung Unternehmen | Einkommensrechnung II ⁵⁾ | | | | | | |
| | Betriebseinkommen (DM/Betrieb)..... | 43 861 | 21 822 | 68 854 | 73 194 | 34 106 | 125 147 |
| | - Fremdlohnaufwand (DM/Betrieb) | 2 035 | 2 589 | 2 102 | 4 482 | 6 190 | 2 404 |
| | - Pachtlaufwand (DM/Unternehmen)..... | 1 099 | 1 013 | 1 454 | 1 931 | 815 | 2 357 |
| | - Fremdkapitalzinsen (DM/Untern.)..... | 3 192 | 3 511 | 2 129 | 4 115 | 4 042 | 7 500 |
| | + Pacht- u. Zinserträge (DM/Untern.)..... | 510 | 269 | 75 | 311 | 4 | 65 |
| | + vom Verpächter getr. Aufw. (DM/Untern.) | 0 | 0 | 0 | 0 | 0 | 0 |
| | = Gewinn (DM/Unternehmen)..... | 38 046 | 14 979 | 63 244 | 62 977 | 23 063 | 112 951 |
| | Gewinn (DM/Fam.-AK)..... | 26 099 | 8 903 | 45 878 | 35 784 | 13 511 | 73 163 |
| | Einkommensrechnung III ⁶⁾ Unternehmerfamilie | Gewinn (DM/Unternehmen) | 38 046 | 14 979 | 63 244 | 62 977 | 23 063 |
| + Einkünfte aus selbst. Tätigkeit (DM/Fam.) | | 302 | 0 | 1 332 | 568 | 1 423 | 489 |
| + Einkünfte aus unselfst. Tätigkeit (DM/Fa.) | | 67 | 0 | 19 | 90 | 42 | 32 |
| + Renten (DM/Familie)..... | | 0 | 0 | 0 | 66 | 0 | 0 |
| + sonstige Einkünfte (DM/Familie)..... | | 14 995 | 16 259 | 17 445 | 7 184 | 4 113 | 9 277 |
| - Aufw. f. selbst./unselfst. Tätigk. (DM/Fa.) | | 0 | 0 | 0 | 8 | 25 | 0 |
| = Gesamteinkommen (DM/Familie)..... | | 53 410 | 31 238 | 82 040 | 70 877 | 28 616 | 122 749 |
| Gesamteinkommen (DM/Fam.-AK)..... | | 36 129 | 18 567 | 56 443 | 39 224 | 15 493 | 77 026 |
| Eigen- kapital | Eigenkapitalveränderung (± DM/ha LF) | 759 | 337 | 1 147 | 238 | - 12 | 930 |
| | Eigenkapitalv. (± % des Anfangwertes)..... | 7,9 | 2,7 | 11,9 | 2,8 | - 0,1 | 12,6 |
| Aktiv- kapital | Boden und Wirtschaftsgebäude (DM/ha LF) ... | 4 845 | 4 958 | 5 243 | 4 300 | 4 446 | 4 326 |
| | Vieh (DM/ha LF) | 1 920 | 1 735 | 2 348 | 2 526 | 3 309 | 2 708 |
| | Maschinen und Geräte (DM/ha LF) | 2 026 | 2 255 | 2 317 | 2 063 | 2 162 | 1 871 |
| | Umlaufkapital (DM/ha LF) | 2 415 | 2 641 | 2 807 | 2 463 | 2 454 | 2 898 |
| | Aktivkapital (DM/ha LF)..... | 11 206 | 11 589 | 12 715 | 11 352 | 12 371 | 11 802 |
| | Aktivkapital (DM/AK)..... | 147 057 | 116 704 | 185 617 | 201 984 | 150 322 | 315 574 |
| Investitionen (DM/ha LF) | Wirtschaftsgebäude..... | 302 | 155 | 532 | 35 | 0 | 10 |
| | Maschinen und Geräte | 509 | 295 | 589 | 499 | 454 | 408 |
| | Vieh | 77 | 99 | 364 | 121 | - 18 | 375 |
| | Bruttoinvestitionen ¹⁾ | 888 | 549 | 1 485 | 655 | 437 | 793 |
| | Nettoinvestitionen..... | 365 | - 70 | 1 028 | 128 | - 255 | 321 |
| Fremd- kapital (DM/ha LF) | Kurzfristige Verbindlichkeiten..... | 341 | 571 | 199 | 636 | 1 192 | 445 |
| | Mittelfristige Verbindlichkeiten..... | 410 | 320 | 304 | 514 | 277 | 303 |
| | Langfristige Verbindlichkeiten..... | 4 044 | 6 201 | 2 345 | 3 810 | 4 256 | 5 008 |
| | Renten..... | 13 | 0 | 54 | 6 | 0 | 0 |
| | Verbindlichkeiten | 4 807 | 7 092 | 2 902 | 4 966 | 5 725 | 5 756 |
| Ertrags- Aufwandsrechnung gemäß § 4 LwG. | Vergleichsertrag ⁷⁾ (DM/ha LF)..... | 6 547 | 5 819 | 8 671 | 7 419 | 6 536 | 9 147 |
| | Vergleichs-Sachaufwand ⁸⁾ (DM/ha LF)..... | 4 481 | 4 668 | 5 552 | 5 384 | 5 248 | 6 210 |
| | Vergleichslohn ⁹⁾ (DM/ha LF)..... | 1 504 | 1 920 | 1 330 | 1 041 | 1 439 | 741 |
| | Zinsansatz (DM/ha LF)..... | 392 | 406 | 445 | 397 | 433 | 413 |
| | Vergleichsaufwand (DM/ha LF)..... | 6 377 | 6 994 | 7 327 | 6 823 | 7 121 | 7 365 |
| | Ertrags-Aufwandsdifferenz (DM/ha LF)..... | 170 | - 1 175 | 1 344 | 596 | - 585 | 1 782 |
| | Abstand ¹⁰⁾ (%) | 9,0 | - 50,5 | 75,7 | 41,4 | - 31,2 | 154,3 |

Erläuterung der Fußnoten auf Seite 26

Wirtschaftsjahr 1972/73

Hessen

Streuerung der Ergebnisse (oberes und unteres Viertel)

| Betriebssystemgruppe/Größenklasse | Gemischtbetr. unter 20 000 | | | Gemischtbetr. 20 000 bis 50 000 | | |
|--|----------------------------|---------|---------|---------------------------------|---------|---------|
| | Ø | - | + | Ø | - | + |
| Faktor- ausstattung | | | | | | |
| Zahl der Betriebe | 52 | 13 | 13 | 394 | 98 | 98 |
| Standardbetriebseinkommen (1000 DM/Betrieb) | 16,8 | 15,6 | 17,5 | 32,0 | 28,5 | 36,0 |
| landwirtschaftlich genutzte Fläche (ha/ LF)..... | 16,59 | 17,34 | 15,51 | 26,80 | 24,90 | 29,52 |
| darunter: Grünland (% LF)..... | 34,9 | 37,8 | 29,9 | 32,6 | 34,7 | 29,6 |
| Nutzviehbesatz (GV/100 ha LF)..... | 113,8 | 97,5 | 123,0 | 123,5 | 119,1 | 123,1 |
| AK je Betrieb (AK/BT)..... | 1,45 | 1,66 | 1,17 | 1,76 | 1,99 | 1,43 |
| AK-Besatz (AK/100 ha LF)..... | 8,72 | 9,56 | 7,53 | 6,56 | 8,01 | 4,84 |
| Einheitswert (DM/ha LF)..... | 1 059 | 871 | 1 196 | 1 269 | 1 205 | 1 384 |
| Ertrag, Aufwand (DM/ha LF) | | | | | | |
| Bodenerzeugnisse..... | 196 | 140 | 258 | 355 | 275 | 476 |
| Tierische Erzeugnisse | 2 337 | 1 811 | 2 850 | 2 707 | 2 289 | 3 078 |
| Betriebsertrag | 3 061 | 2 444 | 3 940 | 3 500 | 2 867 | 4 144 |
| Sachaufwand..... | 1 861 | 1 869 | 1 983 | 2 201 | 2 081 | 2 360 |
| Betriebsaufwand..... | 1 946 | 1 941 | 2 090 | 2 294 | 2 180 | 2 447 |
| Betrieb | | | | | | |
| Einkommensrechnung I⁴⁾ | | | | | | |
| Betriebseinkommen (DM/AK)..... | 13 333 | 5 565 | 25 332 | 19 223 | 9 187 | 36 138 |
| Arbeitsbeitrag (DM/AK)..... | 9 880 | 2 616 | 21 061 | 14 381 | 5 292 | 29 524 |
| Reinertrag (DM/ha LF)..... | 43 | - 698 | 913 | 376 | - 262 | 1 038 |
| Unternehmen | | | | | | |
| Einkommensrechnung II⁵⁾ | | | | | | |
| Betriebseinkommen (DM/Betrieb)..... | 19 288 | 9 225 | 29 591 | 33 793 | 18 319 | 51 631 |
| - Fremdlohnaufwand (DM/Betrieb)..... | 793 | 504 | 899 | 1 456 | 1 224 | 1 518 |
| - Pacht- u. Mietaufwand (DM/Unternehmen)..... | 642 | 372 | 755 | 1 399 | 1 043 | 1 991 |
| - Fremdkapitalzinsen (DM/Unternehmen)..... | 1 804 | 1 734 | 1 731 | 2 699 | 3 316 | 2 721 |
| + Pacht- u. Zinserträge (DM/Unternehmen)..... | 155 | 81 | 281 | 160 | 111 | 197 |
| + vom Verpächter getr. Aufw. (DM/Unternehmen)..... | 0 | 0 | 0 | 0 | 0 | 0 |
| = Gewinn (DM/Unternehmen)..... | 16 205 | 6 695 | 26 487 | 28 399 | 12 846 | 45 598 |
| Gewinn (DM/Fam.-AK)..... | 11 684 | 4 052 | 24 082 | 17 372 | 7 011 | 33 800 |
| Unternehmerfamilie | | | | | | |
| Einkommensrechnung III⁶⁾ | | | | | | |
| Gewinn (DM/Unternehmen)..... | 16 205 | 6 695 | 26 487 | 28 399 | 12 846 | 45 598 |
| + Einkünfte aus selbst. Tätigkeit (DM/Fam.)..... | 1 457 | 3 706 | 483 | 560 | 807 | 500 |
| + Einkünfte aus unselfst. Tätigkeit (DM/Fa.)..... | 2 189 | 791 | 1 503 | 846 | 1 003 | 860 |
| + Renten (DM/Familie)..... | 23 | 0 | 88 | 8 | 18 | 8 |
| + sonstige Einkünfte (DM/Familie)..... | 6 273 | 4 192 | 9 299 | 6 686 | 4 409 | 8 281 |
| - Aufw. f. selbst./unselfst. Tätigk. (DM/Fa.)..... | 59 | 9 | 0 | 17 | 13 | 12 |
| = Gesamteinkommen (DM/Familie)..... | 26 089 | 15 375 | 37 861 | 36 482 | 19 071 | 55 235 |
| Gesamteinkommen (DM/Fam.-AK)..... | 16 856 | 8 273 | 33 242 | 21 361 | 9 824 | 39 072 |
| Eigenkapital | | | | | | |
| Eigenkapitalveränderung (± DM/ha LF)..... | 314 | 24 | 924 | 252 | - 63 | 514 |
| Eigenkapitalv. (± % des Anfangwertes)..... | 4,6 | 0,4 | 12,7 | 4,1 | - 1,2 | 7,6 |
| Aktivkapital | | | | | | |
| Boden und Wirtschaftsgebäude (DM/ha LF) ... | 4 018 | 3 688 | 4 327 | 4 237 | 4 159 | 4 376 |
| Vieh (DM/ha LF)..... | 1 753 | 1 495 | 1 889 | 1 900 | 1 835 | 1 891 |
| Maschinen und Geräte (DM/ha LF)..... | 1 472 | 1 467 | 1 587 | 1 662 | 1 633 | 1 627 |
| Umlaufkapital (DM/ha LF)..... | 1 359 | 1 406 | 1 386 | 1 276 | 1 287 | 1 252 |
| Aktivkapital (DM/ha LF)..... | 8 603 | 8 056 | 9 189 | 9 075 | 8 913 | 9 146 |
| Aktivkapital (DM/AK)..... | 98 654 | 84 271 | 122 030 | 138 342 | 111 274 | 188 958 |
| Investitionen (DM/ha LF) | | | | | | |
| Wirtschaftsgebäude..... | 25 | 0 | 55 | 118 | 280 | 110 |
| Maschinen und Geräte..... | 338 | 324 | 429 | 473 | 430 | 494 |
| Vieh..... | - 8 | - 105 | 55 | 101 | 26 | 142 |
| Bruttoinvestitionen ¹⁾ | 354 | 219 | 539 | 692 | 736 | 747 |
| Nettoinvestitionen..... | - 48 | - 174 | 166 | 288 | 324 | 361 |
| Fremdkapital (DM/ha LF) | | | | | | |
| Kurzfristige Verbindlichkeiten..... | 524 | 684 | 997 | 458 | 678 | 316 |
| Mittelfristige Verbindlichkeiten..... | 323 | 165 | 302 | 392 | 506 | 401 |
| Langfristige Verbindlichkeiten..... | 2 708 | 2 565 | 1 782 | 3 466 | 4 473 | 2 913 |
| Renten..... | 1 | 0 | 5 | 15 | 30 | 1 |
| Verbindlichkeiten..... | 3 557 | 3 414 | 3 086 | 4 331 | 5 687 | 3 631 |
| Ertrags- Aufwandsrechnung gemäß § 4 LwG | | | | | | |
| Vergleichsertrag ⁷⁾ (DM/ha LF)..... | 3 096 | 2 472 | 3 983 | 3 524 | 2 893 | 4 165 |
| Vergleichs-Sachaufwand ⁸⁾ (DM/ha LF)..... | 1 922 | 1 937 | 2 056 | 2 258 | 2 150 | 2 414 |
| Vergleichslohn ⁹⁾ (DM/ha LF)..... | 1 623 | 1 757 | 1 471 | 1 275 | 1 520 | 982 |
| Zinsansatz (DM/ha LF)..... | 301 | 282 | 322 | 318 | 312 | 320 |
| Vergleichsaufwand (DM/ha LF)..... | 3 847 | 3 976 | 3 849 | 3 851 | 3 982 | 3 716 |
| Ertrags-Aufwandsdifferenz (DM/ha LF)..... | - 750 | - 1 503 | 134 | - 326 | - 1 089 | 449 |
| Abstand ¹⁰⁾ (%)..... | - 39,0 | - 73,7 | 7,5 | - 20,5 | - 59,4 | 34,5 |

Erläuterung der Fußnoten auf Seite 26

Hessen

Wirtschaftsjahr 1972/73

Streuung der Ergebnisse (oberes und unteres Viertel)

| Betriebssystemgruppe/Größenklasse | | Gemischtbetr. 50 000 u. m. | | | |
|---|--|--|---------|---------|--------|
| | | Ø | - | + | |
| Faktor- ausstattung | Zahl der Betriebe | 26 | 6 | 6 | |
| | Standardbetriebseinkommen (1000 DM/Betrieb) | 57,9 | 60,6 | 58,5 | |
| | landwirtschaftlich genutzte Fläche (ha/LF)..... | 43,17 | 45,28 | 46,11 | |
| | darunter: Grünland (% LF)..... | 27,1 | 33,9 | 30,8 | |
| | Nutzviehbesatz (GV/100 ha LF) | 125,4 | 134,7 | 110,5 | |
| | AK je Betrieb (AK/BT)..... | 2,15 | 2,43 | 1,72 | |
| | AK-Besatz (AK/100 ha LF) | 4,99 | 5,37 | 3,74 | |
| | Einheitswert (DM/ha LF) | 1 327 | 1 243 | 1 358 | |
| Ertrag, Aufwand (DM/ha LF) | Bodenerzeugnisse..... | 514 | 404 | 541 | |
| | Tierische Erzeugnisse | 3 286 | 3 250 | 3 622 | |
| | Betriebsertrag | 4 227 | 3 831 | 4 546 | |
| | Sachaufwand..... | 2 791 | 2 842 | 2 926 | |
| | Betriebsaufwand..... | 2 995 | 3 277 | 3 058 | |
| Einkommensrechnung | Betrieb | | | | |
| | Einkommensrechnung I ⁴⁾ | | | | |
| | | Betriebseinkommen (DM/AK)..... | 28 159 | 17 744 | 42 662 |
| | | Arbeitsertag (DM/AK)..... | 21 748 | 12 022 | 34 446 |
| | | Reinertrag (DM/ha LF)..... | 675 | 23 | 998 |
| | Unternehmen | | | | |
| | Einkommensrechnung II ⁵⁾ | | | | |
| | | Betriebseinkommen (DM/Betrieb)..... | 60 658 | 43 150 | 73 577 |
| | | - Fremdlohnaufwand (DM/Betrieb)..... | 7 450 | 18 085 | 4 958 |
| | | - Pachtufwand (DM/Unternehmen)..... | 2 682 | 1 212 | 3 029 |
| | | - Fremdkapitalzinsen (DM/Unternehm.)..... | 3 778 | 4 313 | 4 098 |
| | | + Pacht- u. Zinserträge (DM/Unternehm.)..... | 620 | 463 | 145 |
| | | + vom Verpächter getr. Aufw. (DM/Unternehm.) | 0 | 0 | 0 |
| | | = Gewinn (DM/Unternehmen)..... | 47 366 | 20 002 | 61 637 |
| | | Gewinn (DM/Fam.-AK)..... | 28 134 | 12 584 | 40 139 |
| Unternehmerfamilie | | | | | |
| Einkommensrechnung III ⁶⁾ | | | | | |
| | Gewinn (DM/Unternehmen)..... | 47 366 | 20 002 | 61 637 | |
| | + Einkünfte aus selbst. Tätigkeit (DM/Fam.) | 65 | 42 | 259 | |
| | + Einkünfte aus unselfst. Tätigkeit (DM/Fa.) | 165 | 378 | 206 | |
| | + Renten (DM/Familie)..... | 1 | 4 | 0 | |
| | + sonstige Einkünfte (DM/Familie)..... | 11 886 | 15 321 | 7 389 | |
| | - Aufw. f. selbst./unselfst. Tätigk. (DM/Fa.) | 0 | 0 | 0 | |
| | = Gesamteinkommen (DM/Familie)..... | 59 483 | 35 748 | 69 491 | |
| | Gesamteinkommen (DM/Fam.-AK)..... | 35 241 | 22 445 | 44 770 | |
| Eigen- kapital | Eigenkapitalveränderung (± DM/ha LF) | 501 | 397 | 633 | |
| | Eigenkapitalv. (± % des Anfangswertes)..... | 9,0 | 9,4 | 11,9 | |
| Aktiv- kapital | Boden und Wirtschaftsgebäude (DM/ha LF) ... | 4 115 | 3 825 | 4 095 | |
| | Vieh (DM/ha LF) | 1 918 | 2 076 | 1 679 | |
| | Maschinen und Geräte (DM/ha LF) | 1 730 | 1 370 | 1 667 | |
| | Umlaufkapital (DM/ha LF) | 1 377 | 1 509 | 1 339 | |
| | Aktivkapital (DM/ha LF)..... | 9 140 | 8 780 | 8 779 | |
| | Aktivkapital (DM/AK)..... | 183 158 | 163 499 | 234 743 | |
| Investitionen (DM/ha LF) | Wirtschaftsgebäude..... | 307 | 120 | 757 | |
| | Maschinen und Geräte..... | 524 | 405 | 401 | |
| | Vieh | 117 | - 128 | 103 | |
| | Bruttoinvestitionen ¹⁾ | 948 | 396 | 1 261 | |
| | Nettoinvestitionen | 567 | 56 | 918 | |
| Fremd- kapital (DM/ha LF) | Kurzfristige Verbindlichkeiten..... | 1 148 | 332 | 1 183 | |
| | Mittelfristige Verbindlichkeiten | 473 | 696 | 381 | |
| | Langfristige Verbindlichkeiten..... | 3 318 | 3 040 | 3 322 | |
| | Renten..... | 7 | 31 | 0 | |
| | Verbindlichkeiten | 4 947 | 4 098 | 4 886 | |
| Ertrags- Aufwandsrechnung gemäß § 4 LwG | Vergleichsertrag ⁷⁾ (DM/ha LF)..... | 4 243 | 3 846 | 4 557 | |
| | Vergleichs-Sachaufwand ⁸⁾ (DM/ha LF)..... | 2 838 | 2 893 | 2 963 | |
| | Vergleichslohn ⁹⁾ (DM/ha LF) | 1 004 | 1 046 | 784 | |
| | Zinsansatz (DM/ha LF)..... | 320 | 307 | 307 | |
| | Vergleichsaufwand (DM/ha LF)..... | 4 162 | 4 247 | 4 054 | |
| | Ertrags-Aufwandsdifferenz (DM/ha LF)..... | 80 | - 401 | 503 | |
| | Abstand ¹⁰⁾ (%) | 6,1 | - 29,6 | 46,1 | |

Erläuterung der Fußnoten auf Seite 26

Wirtschaftsjahr 1972/73

Rheinland-Pfalz

Streuerung der Ergebnisse (oberes und unteres Viertel)

| Betriebssystemgruppe/Größenklasse | | Marktfrucht 20 000 bis 50 000 | | | Marktfrucht 50 000 u. m. | | |
|--|--|--------------------------------------|---------|---------|--------------------------|---------|---------|
| | | Ø | - | + | Ø | - | + |
| Faktor- ausstattung | Zahl der Betriebe | 104 | 26 | 26 | 33 | 8 | 8 |
| | Standardbetriebeinkommen (1000 DM/Betrieb) | 37,1 | 31,8 | 39,7 | 77,1 | 83,6 | 83,8 |
| | landwirtschaftlich genutzte Fläche (ha/LF)..... | 31,20 | 27,00 | 38,56 | 60,22 | 59,35 | 67,52 |
| | darunter: Grünland (% LF) | 10,3 | 11,4 | 10,9 | 5,9 | 11,3 | 3,0 |
| | Nutzviehbesatz (GV/100 ha LF) | 42,7 | 40,5 | 45,6 | 23,9 | 41,8 | 8,0 |
| | AK je Betrieb (AK/BT) | 1,86 | 2,18 | 1,40 | 2,85 | 3,18 | 2,30 |
| | AK-Besatz (AK/100 ha LF) | 5,96 | 8,09 | 3,64 | 4,74 | 5,36 | 3,40 |
| | Einheitswert (DM/ha LF) | 1 855 | 1 906 | 1 621 | 1 965 | 1 572 | 2 304 |
| Ertrag- Aufwand (DM/ha LF) | Bodenerzeugnisse..... | 1 618 | 1 500 | 1 363 | 2 136 | 1 380 | 2 507 |
| | Tierische Erzeugnisse | 1 060 | 931 | 1 335 | 904 | 1 241 | 402 |
| | Betriebsertrag | 3 044 | 2 629 | 3 289 | 3 356 | 2 888 | 3 245 |
| | Sachaufwand..... | 1 650 | 1 658 | 1 657 | 1 839 | 1 848 | 1 347 |
| Betriebsaufwand..... | 1 804 | 1 810 | 1 786 | 2 154 | 2 141 | 1 571 | |
| Betrieb | Einkommensrechnung I ⁴⁾ | | | | | | |
| | Betriebeinkommen (DM/AK)..... | 22 245 | 11 126 | 43 017 | 30 320 | 17 422 | 54 019 |
| | Arbeitsertag (DM/AK)..... | 17 589 | 7 620 | 35 963 | 24 673 | 12 749 | 46 245 |
| | Reinertrag (DM/ha LF)..... | 422 | - 247 | 971 | 683 | 116 | 1 192 |
| Einkommensrechnung Unternehmen | Einkommensrechnung II ⁵⁾ | | | | | | |
| | Betriebeinkommen (DM/Betrieb)..... | 41 369 | 24 300 | 60 372 | 86 551 | 55 419 | 124 007 |
| | - Fremdlohnaufwand (DM/Betrieb)..... | 2 671 | 2 192 | 2 423 | 14 155 | 11 115 | 10 982 |
| | - Pachtufwand (DM/Unternehmen)..... | 3 540 | 2 468 | 4 991 | 9 579 | 5 624 | 13 127 |
| | - Fremdkapitalzinsen (DM/Untern.)..... | 2 311 | 1 415 | 3 243 | 5 635 | 6 015 | 5 494 |
| | + Pacht- u. Zinserträge (DM/Untern.)..... | 583 | 734 | 523 | 1 883 | 2 303 | 473 |
| | + vom Verpächter getr. Aufw. (DM/Untern.) | 329 | 323 | 273 | 206 | 0 | 952 |
| | = Gewinn (DM/Unternehmen)..... | 33 759 | 19 282 | 50 512 | 59 271 | 34 968 | 95 828 |
| | Gewinn (DM/Fam.-AK)..... | 21 049 | 9 838 | 41 198 | 36 317 | 16 835 | 64 808 |
| | Einkommensrechnung Unternehmerfamilie | Einkommensrechnung III ⁶⁾ | | | | | |
| Gewinn (DM/Unternehmen)..... | | 33 759 | 19 282 | 50 512 | 59 271 | 34 968 | 95 828 |
| + Einkünfte aus selbst. Tätigkeit (DM/Fam.) | | 776 | 1 476 | 525 | 88 | 17 | 0 |
| + Einkünfte aus unselbst. Tätigkeit (DM/Fa.) | | 3 832 | 2 419 | 10 367 | 1 618 | 4 588 | 0 |
| + Renten (DM/Familie)..... | | 216 | 39 | 337 | 45 | 185 | 0 |
| + sonstige Einkünfte (DM/Familie)..... | | 2 864 | 6 229 | 2 151 | 10 723 | 30 602 | 6 380 |
| - Aufw. f. selbst./unselbst. Tätigk. (DM/Fa.) | | 124 | 65 | 356 | 120 | 355 | 0 |
| = Gesamteinkommen (DM/Familie)..... | | 41 323 | 29 381 | 63 535 | 71 626 | 70 004 | 102 207 |
| Gesamteinkommen (DM/Fam.-AK)..... | 23 636 | 14 057 | 42 669 | 42 507 | 31 633 | 69 123 | |
| Eigen- kapital | Eigenkapitalveränderung (± DM/ha LF) | 212 | - 138 | 519 | 407 | 24 | 319 |
| | Eigenkapitalv. (± % des Anfangwertes)..... | 4,6 | - 2,7 | 11,3 | 9,3 | 0,5 | 8,0 |
| Aktiv- kapital | Boden und Wirtschaftsgebäude (DM/ha LF) ... | 4 898 | 4 941 | 4 433 | 4 817 | 4 166 | 5 153 |
| | Vieh (DM/ha LF) | 659 | 630 | 699 | 359 | 631 | 111 |
| | Maschinen und Geräte (DM/ha LF)..... | 1 229 | 1 230 | 1 247 | 1 348 | 1 184 | 1 423 |
| | Umlaufkapital (DM/ha LF)..... | 1 143 | 1 304 | 957 | 1 124 | 1 175 | 865 |
| | Aktivkapital (DM/ha LF)..... | 7 929 | 8 105 | 7 336 | 7 648 | 7 157 | 7 552 |
| Aktivkapital (DM/AK)..... | 133 036 | 100 184 | 201 546 | 161 342 | 133 520 | 222 116 | |
| Investitionen (DM/ha LF) | Wirtschaftsgebäude..... | 122 | 44 | 145 | 367 | 478 | 207 |
| | Maschinen und Geräte..... | 368 | 285 | 444 | 402 | 334 | 488 |
| | Vieh | - 13 | - 50 | 20 | 10 | - 11 | - 9 |
| | Bruttoinvestitionen ¹⁾ | 477 | 279 | 610 | 779 | 802 | 686 |
| Nettoinvestitionen..... | 156 | - 102 | 313 | 491 | 495 | 406 | |
| Fremd- kapital (DM/ha LF) | Kurzfristige Verbindlichkeiten..... | 505 | 380 | 179 | 496 | 425 | 360 |
| | Mittelfristige Verbindlichkeiten..... | 195 | 153 | 150 | 190 | 77 | 288 |
| | Langfristige Verbindlichkeiten..... | 1 468 | 1 263 | 1 671 | 1 369 | 1 810 | 1 625 |
| | Renten..... | 59 | 89 | 60 | 97 | 0 | 184 |
| | Verbindlichkeiten | 2 226 | 1 885 | 2 060 | 2 151 | 2 311 | 2 457 |
| Ertrags- Aufwandsrechnung gemäß § 4 U.w.C. | Vergleichsertrag ⁷⁾ (DM/ha LF)..... | 3 064 | 2 648 | 3 311 | 3 363 | 2 894 | 3 251 |
| | Vergleichs-Sachaufwand ⁸⁾ (DM/ha LF)..... | 1 736 | 1 749 | 1 735 | 1 934 | 1 966 | 1 428 |
| | Vergleichslohn ⁹⁾ (DM/ha LF) | 1 146 | 1 517 | 737 | 950 | 1 120 | 732 |
| | Zinsansatz (DM/ha LF)..... | 278 | 284 | 257 | 268 | 250 | 264 |
| | Vergleichsaufwand (DM/ha LF)..... | 3 160 | 3 550 | 2 729 | 3 151 | 3 337 | 2 424 |
| | Ertrags-Aufwandsdifferenz (DM/ha LF)..... | - 96 | - 902 | 583 | 212 | - 443 | 827 |
| Abstand ¹⁰⁾ (%)..... | - 6,7 | - 50,1 | 58,6 | 17,4 | - 32,4 | 83,1 | |

Erläuterung der Fußnoten auf Seite 26

Rheinland-Pfalz

Wirtschaftsjahr 1972/73

Streuung der Ergebnisse (oberes und unteres Viertel)

| Betriebssystemgruppe/Größenklasse | Futterbau unter 20 000 | | | Futterbau 20 000 bis 50 000 | | |
|---|------------------------|---------|---------|-----------------------------|---------|---------|
| | Ø | - | + | Ø | - | + |
| Faktor- ausstattung | | | | | | |
| Zahl der Betriebe | 101 | 25 | 25 | 361 | 90 | 90 |
| Standardbetriebsseinkommen (1000 DM/Betrieb) | 16,5 | 16,5 | 16,5 | 29,7 | 28,0 | 32,9 |
| landwirtschaftlich genutzte Fläche (ha/LF)..... | 19,08 | 19,47 | 18,83 | 30,77 | 28,70 | 34,12 |
| darunter: Grünland (% LF) | 52,8 | 52,5 | 51,4 | 52,2 | 49,3 | 54,5 |
| Nutzviehbesatz (GV/100 ha LF) | 118,3 | 116,5 | 118,9 | 131,4 | 129,0 | 133,3 |
| AK je Betrieb (AK/BT)..... | 1,56 | 1,80 | 1,28 | 1,86 | 2,16 | 1,53 |
| AK-Besatz (AK/100 ha LF) | 8,16 | 9,26 | 6,81 | 6,04 | 7,51 | 4,49 |
| Einheitswert (DM/ha LF) | 840 | 854 | 956 | 872 | 905 | 876 |
| Ertrag- Aufwand (DM/ha LF) | | | | | | |
| Bodenerzeugnisse..... | 204 | 203 | 265 | 223 | 241 | 246 |
| Tierische Erzeugnisse | 1 936 | 1 703 | 2 056 | 2 146 | 1 995 | 2 448 |
| Betriebsertrag | 2 671 | 2 276 | 3 264 | 2 832 | 2 575 | 3 300 |
| Sachaufwand..... | 1 428 | 1 500 | 1 440 | 1 558 | 1 686 | 1 614 |
| Betriebsaufwand..... | 1 497 | 1 595 | 1 507 | 1 634 | 1 792 | 1 685 |
| Einkommensrechnung | | | | | | |
| Betrieb | | | | | | |
| Einkommensrechnung I ⁴⁾ | | | | | | |
| Betriebsseinkommen (DM/AK)..... | 14 672 | 7 953 | 26 080 | 20 308 | 10 879 | 36 724 |
| Arbeitsertrag (DM/AK)..... | 11 390 | 4 926 | 22 085 | 15 853 | 7 253 | 30 634 |
| Reinertrag (DM/ha LF)..... | 170 | - 412 | 887 | 436 | - 121 | 1 037 |
| Unternehmen | | | | | | |
| Einkommensrechnung II ⁵⁾ | | | | | | |
| Betriebsseinkommen (DM/Betrieb)..... | 22 845 | 14 336 | 33 438 | 37 737 | 23 451 | 56 266 |
| - Fremdlohnaufwand (DM/Betrieb)..... | 450 | 1 084 | 355 | 898 | 974 | 1 187 |
| - Pachtaufwand (DM/Unternehmen)..... | 785 | 683 | 777 | 1 313 | 1 147 | 1 532 |
| - Fremdkapitalzinsen (DM/Unternehmen)..... | 948 | 1 152 | 786 | 2 093 | 2 291 | 2 392 |
| + Pacht- u. Zinserträge (DM/Unternehmen)..... | 207 | 169 | 324 | 324 | 418 | 319 |
| + vom Verpächter getr. Aufw. (DM/Unternehmen)..... | 34 | 0 | 14 | 67 | 8 | 216 |
| = Gewinn (DM/Unternehmen)..... | 20 903 | 11 585 | 31 857 | 33 825 | 19 464 | 51 690 |
| Gewinn (DM/Fam.-AK)..... | 13 693 | 6 740 | 25 180 | 19 322 | 9 729 | 36 326 |
| Unternehmerfamilie | | | | | | |
| Einkommensrechnung III ⁶⁾ | | | | | | |
| Gewinn (DM/Unternehmen)..... | 20 903 | 11 585 | 31 857 | 33 825 | 19 464 | 51 690 |
| + Einkünfte aus selbst. Tätigkeit (DM/Fam.)..... | 990 | 1 188 | 684 | 653 | 1 054 | 376 |
| + Einkünfte aus unselbst. Tätigkeit (DM/Fam.)..... | 3 687 | 5 131 | 2 025 | 4 018 | 3 788 | 5 106 |
| + Renten (DM/Familie)..... | 699 | 752 | 756 | 619 | 744 | 306 |
| + sonstige Einkünfte (DM/Familie)..... | 779 | 677 | 533 | 993 | 1 423 | 1 625 |
| - Aufw. f. selbst./unselbst. Tätigk. (DM/Fam.)..... | 62 | 66 | 39 | 85 | 57 | 93 |
| = Gesamteinkommen (DM/Familie)..... | 26 996 | 19 267 | 35 817 | 40 022 | 26 417 | 59 008 |
| Gesamteinkommen (DM/Fam.-AK)..... | 16 004 | 9 959 | 26 025 | 21 053 | 12 241 | 36 998 |
| Eigen- kapital | | | | | | |
| Eigenkapitalveränderung (± DM/ha LF)..... | 255 | 5 | 400 | 248 | 103 | 367 |
| Eigenkapitalv. (± % des Anfangwertes)..... | 4,0 | 0,1 | 6,4 | 4,6 | 1,8 | 7,1 |
| Aktiv- kapital | | | | | | |
| Boden und Wirtschaftsgebäude (DM/ha LF) ... | 3 465 | 3 521 | 3 643 | 3 450 | 3 505 | 3 426 |
| Vieh (DM/ha LF) | 1 866 | 1 841 | 1 875 | 2 076 | 2 038 | 2 105 |
| Maschinen und Geräte (DM/ha LF) | 1 238 | 1 469 | 1 216 | 1 238 | 1 184 | 1 423 |
| Umlaufkapital (DM/ha LF) | 1 082 | 1 178 | 1 039 | 925 | 1 054 | 860 |
| Aktivkapital (DM/ha LF)..... | 7 652 | 8 009 | 7 773 | 7 689 | 7 780 | 7 814 |
| Aktivkapital (DM/AK)..... | 93 769 | 86 494 | 114 146 | 127 295 | 103 602 | 174 023 |
| Investitionen (DM/ha LF) | | | | | | |
| Wirtschaftsgebäude..... | 201 | 124 | 213 | 226 | 455 | 160 |
| Maschinen und Geräte | 248 | 206 | 352 | 362 | 280 | 458 |
| Vieh | 120 | 131 | 142 | 151 | 93 | 237 |
| Bruttoinvestitionen ⁴⁾ | 569 | 461 | 707 | 740 | 828 | 854 |
| Nettoinvestitionen..... | 261 | 119 | 403 | 429 | 502 | 542 |
| Fremd- kapital (DM/ha LF) | | | | | | |
| Kurzfristige Verbindlichkeiten..... | 181 | 271 | 107 | 260 | 327 | 273 |
| Mittelfristige Verbindlichkeiten..... | 166 | 129 | 118 | 127 | 117 | 159 |
| Langfristige Verbindlichkeiten..... | 1 659 | 2 477 | 1 716 | 2 600 | 2 774 | 2 749 |
| Renten..... | 20 | 27 | 29 | 24 | 33 | 27 |
| Verbindlichkeiten | 2 027 | 2 904 | 1 970 | 3 011 | 3 251 | 3 207 |
| Ertrags- Aufwandsrechnung gemäß § 4 LwG. | | | | | | |
| Vergleichsertrag ⁷⁾ (DM/ha LF)..... | 2 704 | 2 300 | 3 311 | 2 859 | 2 600 | 3 326 |
| Vergleichs-Sachaufwand ⁸⁾ (DM/ha LF)..... | 1 481 | 1 545 | 1 496 | 1 613 | 1 765 | 1 662 |
| Vergleichslohn ⁹⁾ (DM/ha LF) | 1 499 | 1 669 | 1 302 | 1 164 | 1 396 | 912 |
| Zinsansatz (DM/ha LF)..... | 268 | 280 | 272 | 269 | 272 | 273 |
| Vergleichsaufwand (DM/ha LF)..... | 3 247 | 3 494 | 3 070 | 3 046 | 3 433 | 2 848 |
| Ertrags-Aufwandsdifferenz (DM/ha LF)..... | - 543 | - 1 194 | 241 | - 187 | - 833 | 478 |
| Abstand ¹⁰⁾ (%) | -30,7 | -61,3 | 15,3 | -13,1 | -50,0 | 40,3 |

Erläuterung der Fußnoten auf Seite 26

Wirtschaftsjahr 1972/73

Rheinland-Pfalz

Streuung der Ergebnisse (oberes und unteres Viertel)

| Betriebssystemgruppe/Größenklasse | Veredlung 20 000 bis 50 000 | | | Gemischtbetr. unter 20 000 | | |
|--|-----------------------------|--------|---------|----------------------------|--------|---------|
| | Ø | - | + | Ø | - | + |
| Faktor- ausstattung | | | | | | |
| Zahl der Betriebe | 22 | 5 | 5 | 22 | 5 | 5 |
| Standardbetriebseinkommen (1000 DM/Betrieb) | 37,7 | 36,2 | 35,8 | 16,9 | 16,6 | 17,1 |
| landwirtschaftlich genutzte Fläche (ha/LF)..... | 23,69 | 20,05 | 27,25 | 17,77 | 17,10 | 19,01 |
| darunter: Grünland (% LF) | 15,3 | 24,1 | 15,2 | 33,0 | 30,7 | 26,8 |
| Nutzhviebesatz (GV/100 ha LF) | 97,6 | 76,5 | 90,2 | 92,5 | 76,4 | 93,8 |
| AK je Betrieb (AK/BT) | 1,73 | 1,95 | 1,37 | 1,53 | 2,06 | 1,17 |
| AK-Besatz (AK/100 ha LF) | 7,31 | 9,70 | 5,04 | 8,63 | 12,06 | 6,13 |
| Einheitswert (DM/ha LF) | 1 091 | 1 081 | 1 077 | 1 071 | 1 385 | 824 |
| Ertrag, Aufwand (DM/ha LF) | | | | | | |
| Bodenerzeugnisse..... | 501 | 256 | 306 | 517 | 719 | 486 |
| Tierische Erzeugnisse | 4 840 | 5 445 | 3 486 | 1 840 | 1 523 | 1 846 |
| Betriebsertrag | 5 793 | 5 960 | 4 528 | 2 671 | 2 377 | 2 752 |
| Sachaufwand | 3 927 | 4 332 | 2 532 | 1 481 | 1 508 | 1 312 |
| Betriebsaufwand..... | 4 040 | 4 546 | 2 593 | 1 569 | 1 670 | 1 362 |
| Betrieb | | | | | | |
| Einkommensrechnung I⁴⁾ | | | | | | |
| Betriebseinkommen (DM/AK)..... | 24 869 | 16 168 | 38 809 | 13 273 | 6 768 | 22 914 |
| Arbeitsertrag (DM/AK) | 20 573 | 12 768 | 33 452 | 10 137 | 4 401 | 18 944 |
| Reinertrag (DM/ha LF) | 817 | 186 | 1 285 | -8 | -824 | 600 |
| Einkommensrechnung II⁵⁾ | | | | | | |
| Betriebseinkommen (DM/Betrieb)..... | 43 069 | 31 448 | 53 308 | 20 355 | 13 959 | 26 700 |
| - Fremdlohnaufwand (DM/Betrieb)..... | 1 536 | 3 103 | 577 | 776 | 1 859 | 278 |
| - Pacht- u. Zinsaufwand (DM/Unternehmen)..... | 1 745 | 1 101 | 2 376 | 862 | 1 133 | 819 |
| - Fremdkapitalzinsen (DM/Untern.) | 3 043 | 634 | 1 839 | 987 | 1 252 | 1 549 |
| + Pacht- u. Zinserträge (DM/Untern.)..... | 843 | 462 | 777 | 161 | 330 | 43 |
| + vom Verpächter getr. Aufw. (DM/Untern.) | 76 | 146 | 189 | 93 | 114 | 61 |
| = Gewinn (DM/Unternehmen)..... | 37 664 | 27 217 | 49 481 | 17 983 | 10 160 | 24 157 |
| Gewinn (DM/Fam.-AK)..... | 24 124 | 18 543 | 36 902 | 12 417 | 5 779 | 20 766 |
| Einkommensrechnung III⁶⁾ | | | | | | |
| Gewinn (DM/Unternehmen) | 37 664 | 27 217 | 49 481 | 17 983 | 10 160 | 24 157 |
| + Einkünfte aus selbst. Tätigkeit (DM/Fam.) | 939 | 112 | 179 | 886 | 0 | 667 |
| + Einkünfte aus unselbst. Tätigkeit (DM/Fa.) | 4 537 | 552 | 11 989 | 3 393 | 2 309 | 8 151 |
| + Renten (DM/Familie) | 297 | 119 | 0 | 1 097 | 0 | 2 892 |
| + sonstige Einkünfte (DM/Familie)..... | 992 | 2 918 | 271 | 2 801 | 9 813 | 1 229 |
| - Aufw. f. selbst./unselbst. Tätigk. (DM/Fa.) | 157 | 18 | 6 | 17 | 7 | 7 |
| = Gesamteinkommen (DM/Familie)..... | 44 272 | 30 901 | 61 916 | 26 143 | 22 274 | 37 091 |
| Gesamteinkommen (DM/Fam.-AK)..... | 25 236 | 20 688 | 36 026 | 16 070 | 11 886 | 25 594 |
| Eigen- kapital | | | | | | |
| Eigenkapitalveränderung (± DM/ha LF)..... | 496 | -53 | 678 | 206 | 300 | 274 |
| Eigenkapitalv. (± % des Anfangswertes)..... | 9,4 | -2,3 | 11,2 | 3,9 | 5,9 | 7,3 |
| Aktiv- kapital | | | | | | |
| Boden und Wirtschaftsgebäude (DM/ha LF) ... | 3 927 | 3 984 | 3 768 | 3 968 | 4 434 | 3 456 |
| Vieh (DM/ha LF) | 1 403 | 1 121 | 1 286 | 1 438 | 1 197 | 1 449 |
| Maschinen und Geräte (DM/ha LF) | 1 512 | 1 755 | 1 362 | 1 064 | 1 027 | 1 054 |
| Umlaufkapital (DM/ha LF) | 2 130 | 2 563 | 1 298 | 1 262 | 1 499 | 994 |
| Aktivkapital (DM/ha LF)..... | 8 974 | 9 424 | 7 714 | 7 732 | 8 157 | 6 954 |
| Aktivkapital (DM/AK)..... | 122 758 | 97 151 | 153 055 | 89 596 | 67 640 | 113 436 |
| Investitionen (DM/ha LF) | | | | | | |
| Wirtschaftsgebäude..... | 196 | 45 | 162 | 43 | 0 | 83 |
| Maschinen und Geräte | 9 | 299 | 650 | 251 | 166 | 344 |
| Vieh | 17 | -61 | 166 | 20 | -149 | 104 |
| Bruttoinvestitionen ¹⁾ | 643 | 283 | 978 | 315 | 17 | 532 |
| Nettoinvestitionen | 250 | -129 | 647 | 33 | -290 | 235 |
| Fremd- kapital (DM/ha LF) | | | | | | |
| Kurzfristige Verbindlichkeiten..... | 412 | 487 | 108 | 147 | 327 | 55 |
| Mittelfristige Verbindlichkeiten | 127 | 0 | 178 | 247 | 88 | 739 |
| Langfristige Verbindlichkeiten..... | 3 081 | 5 134 | 704 | 1 561 | 2 862 | 2 418 |
| Renten..... | 130 | 216 | 209 | 34 | 0 | 148 |
| Verbindlichkeiten | 3 749 | 5 837 | 1 199 | 1 988 | 3 277 | 3 360 |
| Ertrags- Aufwandsrechnung gemäß § 4 LwG | | | | | | |
| Vergleichsertrag ⁷⁾ (DM/ha LF)..... | 5 816 | 5 998 | 4 542 | 2 711 | 2 418 | 2 775 |
| Vergleichs-Sachaufwand ⁸⁾ (DM/ha LF)..... | 3 985 | 4 407 | 2 584 | 1 538 | 1 576 | 1 361 |
| Vergleichslohn ⁹⁾ (DM/ha LF) | 1 400 | 1 860 | 1 005 | 1 570 | 1 968 | 1 171 |
| Zinsansatz (DM/ha LF)..... | 314 | 330 | 270 | 271 | 286 | 243 |
| Vergleichsaufwand (DM/ha LF)..... | 5 700 | 6 597 | 3 859 | 3 378 | 3 830 | 2 775 |
| Ertrags-Aufwandsdifferenz (DM/ha LF)..... | 116 | -599 | 684 | -667 | -1 412 | -1 |
| Abstand ¹⁰⁾ (%) | 6,8 | -27,3 | 53,6 | -36,3 | -62,6 | -0,1 |

Erläuterung der Fußnoten auf Seite 26

Rheinland-Pfalz

Wirtschaftsjahr 1972/73

Streuerung der Ergebnisse (oberes und unteres Viertel)

| Betriebssystemgruppe/Größenklasse | | Gemischtbetr. 20 000 bis 50 000 | | |
|---|--|---------------------------------|--------|---------|
| | | Ø | - | + |
| Faktor- ausstattung | Zahl der Betriebe | 154 | 38 | 38 |
| | Standardbetriebseinkommen (1000 DM/Betrieb) | 32,8 | 29,8 | 35,2 |
| | landwirtschaftlich genutzte Fläche (ha/LF).... | 28,50 | 26,46 | 31,64 |
| | darunter: Grünland (% LF) | 28,3 | 30,4 | 30,3 |
| | Nutzviehbesatz (GV/100 ha LF) | 100,0 | 102,9 | 102,4 |
| | AK je Betrieb (AK/BT)..... | 1,94 | 2,31 | 1,46 |
| | AK-Besatz (AK/100 ha LF) | 6,82 | 8,71 | 4,62 |
| | Einheitswert (DM/ha LF) | 1 120 | 1 077 | 1 052 |
| Ertrag, Aufwand (DM/ha LF) | Bodenerzeugnisse..... | 632 | 488 | 505 |
| | Tierische Erzeugnisse | 2 191 | 2 003 | 2 591 |
| | Betriebsertrag | 3 289 | 2 819 | 3 777 |
| | Sachaufwand..... | 1 833 | 1 764 | 1 929 |
| | Betriebsaufwand..... | 1 929 | 1 875 | 2 009 |
| Betrieb | Einkommensrechnung I ⁴⁾ | | | |
| | Betriebseinkommen (DM/AK)..... | 20 578 | 11 422 | 38 831 |
| | Arbeitsertrag (DM/AK) | 16 574 | 8 294 | 33 022 |
| | Reinertrag (DM/ha LF) | 495 | - 102 | 1 142 |
| Einkommensrechnung Unternehmen | Einkommensrechnung II ⁵⁾ | | | |
| | Betriebseinkommen (DM/Betrieb)..... | 40 001 | 26 328 | 56 756 |
| | - Fremdlohnaufwand (DM/Betrieb)..... | 1 222 | 1 342 | 824 |
| | - Pachtaufwand (DM/Unternehmen)..... | 2 035 | 1 407 | 2 335 |
| | - Fremdkapitalzinsen (DM/Untern.)..... | 1 852 | 2 177 | 2 048 |
| | + Pacht- u. Zinserträge (DM/Untern.)..... | 369 | 513 | 406 |
| | + vom Verpächter getr. Aufw. (DM/Untern.) | 151 | 74 | 193 |
| | = Gewinn (DM/Unternehmen)..... | 35 413 | 21 989 | 52 150 |
| | Gewinn (DM/Fam.-AK)..... | 19 474 | 10 059 | 38 695 |
| Einkommensrechnung Unternehmerfamilie | Einkommensrechnung III ⁶⁾ | | | |
| | Gewinn (DM/Unternehmen) | 35 413 | 21 989 | 52 150 |
| | + Einkünfte aus selbst. Tätigkeit (DM/Fam.) | 1 623 | 3 938 | 250 |
| | + Einkünfte aus unselbst. Tätigkeit (DM/Fa.) | 3 251 | 3 905 | 2 769 |
| | + Renten (DM/Familie)..... | 391 | 338 | 528 |
| | + sonstige Einkünfte (DM/Familie)..... | 825 | 417 | 1 590 |
| | - Aufw. f. selbst./unselbst. Tätigk. (DM/Fa.) | 1 028 | 3 055 | 550 |
| | = Gesamteinkommen (DM/Familie)..... | 40 476 | 27 533 | 56 737 |
| | Gesamteinkommen (DM/Fam.-AK)..... | 20 319 | 10 957 | 39 148 |
| Eigen- kapital | Eigenkapitalveränderung (± DM/ha LF) | 300 | 139 | 342 |
| | Eigenkapitalv. (± % des Anfangwertes)..... | 5,6 | 2,6 | 6,3 |
| Aktiv- kapital | Boden und Wirtschaftsgebäude (DM/ha LF) ... | 3 843 | 3 733 | 3 770 |
| | Vieh (DM/ha LF) | 1 547 | 1 596 | 1 580 |
| | Maschinen und Geräte (DM/ha LF) | 1 240 | 1 237 | 1 234 |
| | Umlaufkapital (DM/ha LF) | 1 171 | 1 221 | 1 084 |
| | Aktivkapital (DM/ha LF)..... | 7 801 | 7 785 | 7 667 |
| | Aktivkapital (DM/AK)..... | 114 383 | 89 385 | 165 958 |
| Investitionen (DM/ha LF) | Wirtschaftsgebäude..... | 180 | 218 | 300 |
| | Maschinen und Geräte | 362 | 352 | 363 |
| | Vieh | 71 | 31 | 59 |
| | Bruttoinvestitionen ⁷⁾ | 614 | 601 | 722 |
| | Nettoinvestitionen..... | 300 | 281 | 409 |
| Fremd- kapital (DM/ha LF) | Kurzfristige Verbindlichkeiten..... | 328 | 494 | 239 |
| | Mittelfristige Verbindlichkeiten..... | 218 | 127 | 254 |
| | Langfristige Verbindlichkeiten..... | 1 922 | 2 120 | 1 911 |
| | Renten..... | 50 | 1 | 133 |
| | Verbindlichkeiten | 2 519 | 2 742 | 2 537 |
| Ertrags- Aufwandsrechnung gemäß § 4 LwG | Vergleichsertrag ⁷⁾ (DM/ha LF)..... | 3 326 | 2 850 | 3 849 |
| | Vergleichs-Sachaufwand ⁸⁾ (DM/ha LF)..... | 1 897 | 1 836 | 1 994 |
| | Vergleichslohn ⁹⁾ (DM/ha LF) | 1 313 | 1 623 | 932 |
| | Zinsansatz (DM/ha LF)..... | 273 | 272 | 268 |
| | Vergleichsaufwand (DM/ha LF)..... | 3 484 | 3 731 | 3 194 |
| | Ertrags-Aufwandsdifferenz (DM/ha LF)..... | - 157 | - 881 | 655 |
| | Abstand ¹⁰⁾ (%) | - 9,9 | - 46,5 | 54,6 |

Erläuterung der Fußnoten auf Seite 26

Wirtschaftsjahr 1972/73

Baden-Württemberg

Streuung der Ergebnisse (oberes und unteres Viertel)

| Betriebssystemgruppe/Größenklasse | | Marktf Frucht unter 20 000 | | | Marktf Frucht 20 000 bis 50 000 | | |
|--|--|----------------------------|---------|---------|---------------------------------|---------|--------|
| | | Ø | - | + | Ø | - | + |
| Faktor- ausstattung | Zahl der Betriebe | 25 | 6 | 6 | 76 | 19 | 19 |
| | Standardbetriebseinkommen (1000 DM/Betrieb) | 16,7 | 16,5 | 16,7 | 36,4 | 36,7 | 37,8 |
| | landwirtschaftlich genutzte Fläche (ha/ LF)..... | 18,32 | 19,62 | 16,81 | 29,90 | 29,00 | 29,94 |
| | darunter: Grünland (% LF) | 15,6 | 17,4 | 11,2 | 11,9 | 8,6 | 10,3 |
| | Nutzviehbesatz (GV/100 ha LF) | 72,4 | 67,7 | 74,3 | 70,8 | 69,0 | 68,8 |
| | AK je Betrieb (AK/BT)..... | 1,52 | 1,71 | 1,19 | 1,99 | 2,67 | 1,30 |
| | AK-Besatz (AK/100 ha LF) | 8,30 | 8,70 | 7,07 | 6,66 | 9,22 | 4,34 |
| Einheitswert (DM/ha LF) | 1 550 | 1 475 | 1 722 | 1 797 | 1 973 | 1 593 | |
| Ertrag, Aufwand (DM/ha LF) | Bodenerzeugnisse..... | 995 | 699 | 1 331 | 1 336 | 1 411 | 1 467 |
| | Tierische Erzeugnisse | 1 398 | 1 051 | 1 775 | 1 936 | 1 642 | 2 721 |
| | Betriebsertrag | 2 670 | 1 902 | 3 508 | 3 562 | 3 249 | 4 464 |
| | Sachaufwand..... | 1 443 | 1 342 | 1 603 | 2 197 | 2 315 | 2 637 |
| | Betriebsaufwand..... | 1 537 | 1 420 | 1 698 | 2 364 | 2 570 | 2 733 |
| Betrieb | Einkommensrechnung I ⁴⁾ | | | | | | |
| | Betriebseinkommen (DM/AK)..... | 14 393 | 6 082 | 26 412 | 19 769 | 9 369 | 41 392 |
| | Arbeitsbeitrag (DM/AK)..... | 11 003 | 2 944 | 22 434 | 14 995 | 5 815 | 33 933 |
| | Reinertrag (DM/ha LF)..... | 72 | - 613 | 850 | 356 | - 379 | 1 082 |
| Einkommensrechnung Unternehmen | Einkommensrechnung II ⁵⁾ | | | | | | |
| | Betriebseinkommen (DM/Betrieb)..... | 21 881 | 10 383 | 31 390 | 39 363 | 25 047 | 53 777 |
| | - Fremddlohn aufwand (DM/Betrieb)..... | 1 139 | 927 | 967 | 3 550 | 5 342 | 1 933 |
| | - Pacht aufwand (DM/Unternehmen)..... | 1 594 | 1 217 | 1 266 | 3 309 | 3 157 | 3 719 |
| | - Fremdkapitalzinsen (DM/Unternehm.)..... | 490 | 723 | 687 | 2 070 | 2 041 | 2 635 |
| | + Pacht- u. Zinserträge (DM/Unternehm.)..... | 87 | 90 | 60 | 241 | 300 | 299 |
| | + vom Verpächter getr. Aufw. (DM/Unternehm.)..... | 49 | 0 | 11 | 125 | 102 | 75 |
| | = Gewinn (DM/Unternehmen)..... | 18 792 | 7 607 | 28 541 | 30 799 | 14 910 | 45 863 |
| | Gewinn (DM/Fam.-AK)..... | 12 971 | 4 545 | 24 678 | 19 291 | 7 431 | 39 083 |
| | Einkommensrechnung III ⁶⁾ | | | | | | |
| Gewinn (DM/Unternehmen)..... | 18 792 | 7 607 | 28 541 | 30 799 | 14 910 | 45 863 | |
| + Einkünfte aus selbst. Tätigkeit (DM/Fam.)..... | 403 | 1 458 | 83 | 93 | 18 | 170 | |
| + Einkünfte aus unselfst. Tätigkeit (DM/Fa.)..... | 2 979 | 5 447 | 4 825 | 1 170 | 322 | 3 461 | |
| + Renten (DM/Familie)..... | 297 | 0 | 225 | 2 076 | 7 865 | 35 | |
| + sonstige Einkünfte (DM/Familie)..... | 237 | 360 | 211 | 2 475 | 8 219 | 473 | |
| - Aufw. f. selbst./unselfst. Tätigk. (DM/Fa.)..... | 0 | 0 | 0 | 0 | 0 | 0 | |
| = Gesamteinkommen (DM/Familie)..... | 22 708 | 14 870 | 33 885 | 36 613 | 31 335 | 50 003 | |
| Gesamteinkommen (DM/Fam.-AK)..... | 14 431 | 7 737 | 25 324 | 22 367 | 15 555 | 40 750 | |
| Eigen- kapital | Eigenkapitalveränderung (± DM/ha LF) | - 193 | - 177 | - 569 | 19 | 384 | - 64 |
| | Eigenkapitalv. (± % des Anfangswertes)..... | - 3,7 | - 3,8 | - 9,7 | 0,3 | 7,5 | - 1,2 |
| Aktiv- kapital | Boden und Wirtschaftsgebäude (DM/ha LF) ... | 4 836 | 4 715 | 4 890 | 4 997 | 5 059 | 4 926 |
| | Vieh (DM/ha LF) | 1 127 | 1 054 | 1 138 | 1 090 | 1 071 | 1 039 |
| | Maschinen und Geräte (DM/ha LF) | 880 | 887 | 760 | 1 588 | 1 634 | 1 796 |
| | Umlaufkapital (DM/ha LF) | 1 197 | 1 146 | 1 247 | 1 409 | 1 597 | 1 488 |
| | Aktivkapital (DM/ha LF)..... | 8 040 | 7 802 | 8 035 | 9 084 | 9 361 | 9 249 |
| Aktivkapital (DM/AK)..... | 96 866 | 89 683 | 113 647 | 136 398 | 101 532 | 213 108 | |
| Investitionen (DM/ha LF) | Wirtschaftsgebäude..... | 19 | 0 | 22 | 137 | 218 | 77 |
| | Maschinen und Geräte..... | 109 | 117 | 108 | 406 | 514 | 373 |
| | Vieh | 36 | 24 | 100 | 9 | - 48 | - 8 |
| | Bruttoinvestitionen ¹⁾ | 164 | 141 | 229 | 552 | 684 | 442 |
| | Nettoinvestitionen..... | - 85 | - 93 | - 23 | 232 | 365 | 98 |
| Fremd- kapital (DM/ha LF) | Kurzfristige Verbindlichkeiten..... | 293 | 250 | 455 | 427 | 533 | 305 |
| | Mittelfristige Verbindlichkeiten | 194 | 38 | 557 | 180 | 126 | 272 |
| | Langfristige Verbindlichkeiten..... | 491 | 663 | 631 | 1 282 | 1 237 | 1 806 |
| | Renten..... | 132 | 243 | 68 | 354 | 336 | 317 |
| | Verbindlichkeiten | 1 111 | 1 194 | 1 711 | 2 243 | 2 232 | 2 699 |
| Ertrags- Aufwandsrechnung gemäß § 4 LwG | Vergleichsertrag ⁷⁾ (DM/ha LF)..... | 2 698 | 1 928 | 3 541 | 3 583 | 3 272 | 4 482 |
| | Vergleichs-Sachaufwand ⁸⁾ (DM/ha LF)..... | 1 500 | 1 403 | 1 660 | 2 270 | 2 415 | 2 690 |
| | Vergleichslohn ⁹⁾ (DM/ha LF) | 1 578 | 1 550 | 1 399 | 1 255 | 1 653 | 889 |
| | Zinsansatz (DM/ha LF)..... | 281 | 273 | 281 | 318 | 328 | 324 |
| | Vergleichsaufwand (DM/ha LF)..... | 3 360 | 3 226 | 3 341 | 3 843 | 4 396 | 3 903 |
| Ertrags-Aufwandsdifferenz (DM/ha LF)..... | - 661 | - 1 298 | 201 | - 260 | - 1 124 | 579 | |
| Abstand ¹⁰⁾ (%) | - 35,6 | - 71,2 | 11,9 | - 16,5 | - 56,7 | 47,7 | |

Erläuterung der Fußnoten auf Seite 26

Baden-Württemberg

Wirtschaftsjahr 1972/73

Streueung der Ergebnisse (oberes und unteres Viertel)

| Betriebssystemgruppe/Größenklasse | Futterbau unter 20 000 | | | Futterbau 20 000 bis 50 000 | | |
|--|------------------------|--------|---------|-----------------------------|---------|---------|
| | Ø | - | + | Ø | - | + |
| Faktor- ausstattung | | | | | | |
| Zahl der Betriebe | 177 | 44 | 44 | 188 | 47 | 47 |
| Standardbetriebseinkommen (1000 DM/Betrieb) | 16,5 | 16,2 | 17,1 | 27,5 | 27,1 | 29,5 |
| landwirtschaftlich genutzte Fläche (ha/ LF)..... | 17,54 | 17,28 | 17,03 | 26,49 | 28,34 | 25,91 |
| darunter: Grünland (% LF) | 59,3 | 57,6 | 62,2 | 54,5 | 42,8 | 64,3 |
| Nutzviehbesatz (GV/100 ha LF) | 142,1 | 143,2 | 151,2 | 151,5 | 132,9 | 173,8 |
| AK je Betrieb (AK/BT) | 1,46 | 1,93 | 1,17 | 1,68 | 2,22 | 1,17 |
| AK-Besatz (AK/100 ha LF) | 8,31 | 11,16 | 6,86 | 6,34 | 7,82 | 4,53 |
| Einheitswert (DM/ha LF) | 1 095 | 1 142 | 1 105 | 1 222 | 1 223 | 1 265 |
| Ertrag- Aufwand (DM/ha LF) | | | | | | |
| Bodenerzeugnisse | 297 | 190 | 493 | 299 | 367 | 230 |
| Tierische Erzeugnisse | 2 295 | 1 940 | 2 814 | 2 519 | 2 099 | 2 924 |
| Betriebsertrag | 3 004 | 2 509 | 3 810 | 3 220 | 2 828 | 3 664 |
| Sachaufwand | 1 592 | 1 554 | 1 730 | 1 834 | 1 976 | 1 808 |
| Betriebsaufwand | 1 688 | 1 701 | 1 824 | 1 949 | 2 126 | 1 897 |
| Betrieb | | | | | | |
| Einkommensrechnung I⁴⁾ | | | | | | |
| Betriebseinkommen (DM/AK) | 16 451 | 8 091 | 29 619 | 20 939 | 9 790 | 39 828 |
| Arbeitsertrag (DM/AK) | 12 803 | 5 291 | 25 088 | 16 078 | 5 900 | 32 770 |
| Reinertrag (DM/ha LF) | 279 | - 463 | 1 108 | 477 | - 256 | 1 145 |
| Einkommensrechnung II⁵⁾ | | | | | | |
| Betriebseinkommen (DM/Betrieb) | 23 974 | 15 601 | 34 609 | 35 167 | 21 698 | 46 754 |
| - Fremdlohnaufwand (DM/Betrieb) | 910 | 1 637 | 788 | 1 514 | 1 814 | 948 |
| - Pachtlaufwand (DM/Unternehmen) | 743 | 717 | 681 | 1 403 | 1 534 | 1 369 |
| - Fremdkapitalzinsen (DM/Untern.) | 1 214 | 1 332 | 1 067 | 2 525 | 2 027 | 2 405 |
| + Pacht- u. Zinserträge (DM/Untern.) | 100 | 188 | 78 | 112 | 155 | 148 |
| + vom Verpächter getr. Aufw. (DM/Untern.) | 14 | 1 | 54 | 42 | 86 | 13 |
| = Gewinn (DM/Unternehmen) | 21 222 | 12 103 | 32 205 | 29 879 | 16 564 | 42 194 |
| Gewinn (DM/Fam.-AK) | 15 736 | 7 126 | 29 822 | 19 823 | 8 397 | 38 859 |
| Einkommensrechnung III⁶⁾ | | | | | | |
| Gewinn (DM/Unternehmen) | 21 222 | 12 103 | 32 205 | 29 879 | 16 564 | 42 194 |
| + Einkünfte aus selbst. Tätigkeit (DM/Fam.) | 38 | 19 | 24 | 40 | 39 | 7 |
| + Einkünfte aus unselbst. Tätigkeit (DM/Fa.) | 2 456 | 4 137 | 1 859 | 1 382 | 1 072 | 2 282 |
| + Renten (DM/Familie) | 311 | 508 | 31 | 108 | 117 | 0 |
| + sonstige Einkünfte (DM/Familie) | 638 | 477 | 629 | 711 | 823 | 653 |
| - Aufw. f. selbst./unselbst. Tätigk. (DM/Fa.) | 0 | 0 | 0 | 0 | 0 | 0 |
| = Gesamteinkommen (DM/Familie) | 24 665 | 17 244 | 34 748 | 32 121 | 18 615 | 45 136 |
| Gesamteinkommen (DM/Fam.-AK) | 16 970 | 9 306 | 29 725 | 20 448 | 9 231 | 38 483 |
| Eigen- kapital | | | | | | |
| Eigenkapitalveränderung (± DM/ha LF) | 253 | -44 | 581 | 234 | 167 | 325 |
| Eigenkapitalv. (± % des Anfangwertes) | 4,5 | -0,8 | 9,8 | 4,4 | 3,1 | 5,4 |
| Aktiv- kapital | | | | | | |
| Boden und Wirtschaftsgebäude (DM/ha LF) ... | 4 046 | 4 167 | 4 107 | 4 110 | 4 100 | 4 139 |
| Vieh (DM/ha LF) | 2 234 | 2 249 | 2 379 | 2 384 | 2 091 | 2 737 |
| Maschinen und Geräte (DM/ha LF) | 1 231 | 1 272 | 1 240 | 1 247 | 1 289 | 1 292 |
| Umlaufkapital (DM/ha LF) | 1 149 | 1 241 | 1 156 | 1 066 | 1 211 | 967 |
| Aktivkapital (DM/ha LF) | 8 660 | 8 929 | 8 881 | 8 807 | 8 692 | 9 135 |
| Aktivkapital (DM/AK) | 104 217 | 80 008 | 129 464 | 138 909 | 111 145 | 201 654 |
| Investitionen (DM/ha LF) | | | | | | |
| Wirtschaftsgebäude | 130 | 125 | 206 | 264 | 434 | 314 |
| Maschinen und Geräte | 397 | 306 | 421 | 461 | 439 | 545 |
| Vieh | 50 | 61 | 58 | 76 | 109 | 74 |
| Bruttoinvestitionen ¹⁾ | 578 | 491 | 685 | 801 | 981 | 932 |
| Nettoinvestitionen | 231 | 145 | 326 | 459 | 643 | 571 |
| Fremd- kapital (DM/ha LF) | | | | | | |
| Kurzfristige Verbindlichkeiten | 340 | 476 | 220 | 444 | 472 | 488 |
| Mittelfristige Verbindlichkeiten | 333 | 562 | 212 | 306 | 273 | 243 |
| Langfristige Verbindlichkeiten | 1 724 | 2 236 | 1 585 | 2 458 | 2 469 | 2 497 |
| Renten | 446 | 251 | 663 | 413 | 147 | 581 |
| Verbindlichkeiten | 2 843 | 3 526 | 2 680 | 3 622 | 3 362 | 3 810 |
| Ertrags- Aufwandsrechnung gemäß § 4 LwG | | | | | | |
| Vergleichsertrag ⁷⁾ (DM/ha LF) | 3 036 | 2 543 | 3 842 | 3 245 | 2 849 | 3 692 |
| Vergleichs-Sachaufwand ⁸⁾ (DM/ha LF) | 1 652 | 1 625 | 1 791 | 1 907 | 2 081 | 1 874 |
| Vergleichslohn ⁹⁾ (DM/ha LF) | 1 582 | 1 987 | 1 374 | 1 261 | 1 480 | 960 |
| Zinsansatz (DM/ha LF) | 303 | 313 | 311 | 308 | 304 | 320 |
| Vergleichsaufwand (DM/ha LF) | 3 537 | 3 925 | 3 476 | 3 476 | 3 865 | 3 154 |
| Ertrags-Aufwandsdifferenz (DM/ha LF) | - 501 | -1 382 | 367 | - 232 | -1 016 | 538 |
| Abstand ¹⁰⁾ (%) | -26,6 | -60,1 | 21,8 | -14,8 | -57,0 | 42,0 |

Erläuterung der Fußnoten auf Seite 26

Wirtschaftsjahr 1972/73

Baden-Württemberg

Streuung der Ergebnisse (oberes und unteres Viertel)

| Betriebssystemgruppe /Größenklasse | Gemischtbetr. unter 20 000 | | | Gemischtbetr. 20 000 bis 50 000 | | |
|---|----------------------------|---------|---------|---------------------------------|---------|---------|
| | Ø | - | + | Ø | - | + |
| Faktor- auslastung | | | | | | |
| Zahl der Betriebe | 59 | 14 | 14 | 132 | 33 | 33 |
| Standardbetriebseinkommen (1000 DM/Betrieb) | 16,8 | 16,9 | 16,1 | 28,9 | 28,5 | 31,2 |
| landwirtschaftlich genutzte Fläche (ha/ LF).... | 17,10 | 16,70 | 15,73 | 25,61 | 25,59 | 28,13 |
| darunter: Grünland (% LF) | 33,7 | 30,8 | 32,3 | 31,9 | 29,5 | 32,9 |
| Nutzviehbesatz (GV/100 ha LF) | 108,1 | 104,7 | 114,4 | 119,2 | 119,3 | 118,5 |
| AK je Betrieb (AK/BT) | 1,42 | 1,79 | 0,93 | 1,65 | 2,12 | 1,23 |
| AK-Besatz (AK/100 ha LF) | 8,32 | 10,73 | 5,89 | 6,45 | 8,28 | 4,36 |
| Einheitswert (DM/ha LF) | 1 200 | 1 427 | 1 074 | 1 319 | 1 353 | 1 169 |
| Ertrag- Aufwand (DM/ha LF) | | | | | | |
| Bodenerzeugnisse..... | 479 | 520 | 326 | 630 | 443 | 629 |
| Tierische Erzeugnisse | 2 237 | 1 637 | 3 387 | 2 554 | 2 151 | 2 690 |
| Betriebsertag | 3 056 | 2 484 | 4 154 | 3 596 | 2 873 | 3 923 |
| Sachaufwand..... | 1 747 | 1 707 | 2 298 | 2 064 | 1 869 | 1 952 |
| Betriebsaufwand..... | 1 848 | 1 871 | 2 351 | 2 172 | 2 003 | 2 029 |
| Betrieb | | | | | | |
| Einkommensrechnung I⁴⁾ | | | | | | |
| Betriebseinkommen (DM/AK)..... | 15 054 | 6 196 | 30 917 | 23 028 | 11 311 | 44 458 |
| Arbeitsertrag (DM/AK) | 11 510 | 3 247 | 25 708 | 18 286 | 7 594 | 37 782 |
| Reinertrag (DM/ha LF)..... | 163 | - 744 | 1 037 | 605 | - 143 | 1 264 |
| Einkommensrechnung II⁵⁾ | | | | | | |
| Betriebseinkommen (DM/Betrieb)..... | 21 422 | 11 105 | 28 642 | 38 035 | 23 966 | 54 518 |
| - Fremdlöhnaufwand (DM/Betrieb)..... | 767 | 861 | 287 | 1 581 | 1 712 | 1 247 |
| - Pachtaufwand (DM/Unternehmen) | 879 | 749 | 993 | 1 703 | 1 965 | 1 920 |
| - Fremdkapitalzinsen (DM/Untern.) | 1 138 | 598 | 2 093 | 2 071 | 1 713 | 2 287 |
| + Pacht- u. Zinserträge (DM/Untern.) | 101 | 74 | 55 | 111 | 124 | 117 |
| + vom Verpächter getr. Aufw. (DM/Untern.) | 15 | 19 | 18 | 56 | 159 | 17 |
| = Gewinn (DM/Unternehmen)..... | 18 755 | 8 990 | 25 341 | 32 846 | 18 858 | 49 198 |
| Gewinn (DM/Fam.-AK)..... | 14 094 | 5 442 | 27 683 | 22 783 | 10 292 | 42 768 |
| Einkommensrechnung III⁶⁾ | | | | | | |
| Gewinn (DM/Unternehmen)..... | 18 755 | 8 990 | 25 341 | 32 846 | 18 858 | 49 198 |
| + Einkünfte aus selbst. Tätigkeit (DM/Fam.) | 485 | 43 | 1 767 | 106 | 165 | 155 |
| + Einkünfte aus unselbst. Tätigkeit (DM/Fa.) | 3 090 | 2 308 | 6 200 | 1 096 | 312 | 1 683 |
| + Renten (DM/Familie)..... | 291 | 738 | 194 | 274 | 228 | 585 |
| + sonstige Einkünfte (DM/Familie) | 556 | 613 | 548 | 854 | 887 | 963 |
| - Aufw. f. selbst./unselbst. Tätigk. (DM/Fa.) | 0 | 0 | 0 | 0 | 0 | 0 |
| = Gesamteinkommen (DM/Familie)..... | 23 177 | 12 692 | 34 050 | 35 176 | 20 449 | 52 585 |
| Gesamteinkommen (DM/Fam.-AK)..... | 15 619 | 7 177 | 27 919 | 23 497 | 10 989 | 42 763 |
| Eigen- kapital | | | | | | |
| Eigenkapitalveränderung (± DM/ha LF) | 180 | 618 | 168 | 160 | - 25 | 182 |
| Eigenkapitalv. (± % des Anfangswertes)..... | 3,2 | 9,7 | 3,1 | 2,8 | - 0,5 | 3,2 |
| Aktiv- kapital | | | | | | |
| Boden und Wirtschaftsgebäude (DM/ha LF) ... | 4 248 | 4 635 | 4 172 | 4 350 | 4 469 | 4 082 |
| Vieh (DM/ha LF) | 1 669 | 1 623 | 1 742 | 1 835 | 1 835 | 1 822 |
| Maschinen und Geräte (DM/ha LF) | 1 182 | 1 305 | 1 414 | 1 280 | 1 226 | 1 273 |
| Umlaufkapital (DM/ha LF) | 1 325 | 1 480 | 1 440 | 1 275 | 1 262 | 1 140 |
| Aktivkapital (DM/ha LF)..... | 8 424 | 9 043 | 8 767 | 8 739 | 8 792 | 8 316 |
| Aktivkapital (DM/AK)..... | 101 251 | 84 273 | 148 852 | 135 490 | 106 185 | 190 734 |
| Investitionen (DM/ha LF) | | | | | | |
| Wirtschaftsgebäude..... | 218 | 523 | 89 | 192 | 339 | 64 |
| Maschinen und Geräte..... | 333 | 491 | 426 | 316 | 229 | 371 |
| Vieh | 17 | 63 | - 11 | 36 | 33 | 49 |
| Bruttoinvestitionen ¹⁾ | 569 | 1 078 | 504 | 543 | 602 | 483 |
| Nettoinvestitionen | 224 | 722 | 79 | 201 | 276 | 136 |
| Fremd- kapital (DM/ha LF) | | | | | | |
| Kurzfristige Verbindlichkeiten..... | 227 | 211 | 257 | 442 | 448 | 294 |
| Mittelfristige Verbindlichkeiten | 336 | 155 | 705 | 315 | 341 | 437 |
| Langfristige Verbindlichkeiten..... | 1 600 | 1 110 | 2 216 | 1 503 | 1 510 | 1 303 |
| Renten..... | 344 | 137 | 668 | 384 | 267 | 361 |
| Verbindlichkeiten | 2 507 | 1 613 | 3 847 | 2 645 | 2 565 | 2 394 |
| Ertrags- Aufwandsrechnung gemäß § 4 LwG: | | | | | | |
| Vergleichsertrag ⁷⁾ (DM/ha LF)..... | 3 092 | 2 525 | 4 193 | 3 621 | 2 897 | 3 945 |
| Vergleichs-Sachaufwand ⁸⁾ (DM/ha LF)..... | 1 822 | 1 843 | 2 347 | 2 127 | 1 954 | 1 997 |
| Vergleichslohn ⁹⁾ (DM/ha LF) | 1 582 | 2 031 | 1 170 | 1 282 | 1 598 | 925 |
| Zinsansatz (DM/ha LF)..... | 295 | 316 | 307 | 306 | 308 | 291 |
| Vergleichsaufwand (DM/ha LF)..... | 3 699 | 4 190 | 3 824 | 3 714 | 3 860 | 3 213 |
| Ertrags-Aufwandsdifferenz (DM/ha LF)..... | - 607 | - 1 666 | 369 | - 94 | - 963 | 732 |
| Abstand ¹⁰⁾ (%) | - 32,4 | - 71,0 | 25,0 | - 5,9 | - 50,5 | 60,2 |

Erläuterung der Fußnoten auf Seite 26

Streuung der Ergebnisse (oberes und unteres Viertel)

| Betriebssystemgruppe/Größenklasse | Marktfrucht unter 20 000 | | | Marktfrucht 20 000 bis 50 000 | | |
|--|--------------------------|---------|---------|-------------------------------|---------|---------|
| | Ø | - | + | Ø | - | + |
| Faktor- ausstattung | | | | | | |
| Zahl der Betriebe | 47 | 11 | 11 | 244 | 61 | 61 |
| Standardbetriebseinkommen (1000 DM/Betrieb) | 16,9 | 16,7 | 18,2 | 34,6 | 33,3 | 37,0 |
| landwirtschaftlich genutzte Fläche (ha/ LF)..... | 17,21 | 18,19 | 19,20 | 28,86 | 30,07 | 29,49 |
| darunter: Grünland (% LF) | 14,1 | 15,0 | 11,3 | 10,9 | 11,6 | 7,8 |
| Nutzviehbesatz (GV/100 ha LF) | 72,5 | 64,6 | 55,6 | 75,0 | 67,2 | 67,0 |
| AK je Betrieb (AK/BT)..... | 1,34 | 1,70 | 1,08 | 1,77 | 2,21 | 1,26 |
| AK-Besatz (AK/100 ha LF) | 7,76 | 9,32 | 5,63 | 6,14 | 7,35 | 4,27 |
| Einheitswert (DM/ha LF) | 1 172 | 1 225 | 1 052 | 1 305 | 1 296 | 1 283 |
| Ertrag- Aufwand (DM/ha LF) | | | | | | |
| Bodenerzeugnisse..... | 1 043 | 774 | 1 334 | 1 273 | 1 052 | 1 705 |
| Tierische Erzeugnisse | 1 897 | 1 436 | 2 628 | 2 014 | 1 444 | 2 368 |
| Betriebsertrag | 3 427 | 2 411 | 4 980 | 3 696 | 2 842 | 4 631 |
| Sachaufwand..... | 1 986 | 1 606 | 2 952 | 2 204 | 1 995 | 2 590 |
| Betriebsaufwand..... | 2 113 | 1 728 | 3 162 | 2 364 | 2 163 | 2 739 |
| Betrieb | | | | | | |
| Einkommensrechnung I ⁴⁾ | | | | | | |
| Betriebseinkommen (DM/AK)..... | 17 839 | 8 229 | 34 130 | 23 406 | 10 637 | 46 508 |
| Arbeitsertag (DM/AK)..... | 14 113 | 5 292 | 29 023 | 18 621 | 6 771 | 39 475 |
| Reinertrag (DM/ha LF)..... | 324 | - 397 | 1 096 | 582 | - 189 | 1 299 |
| Unternehmen | | | | | | |
| Einkommensrechnung II ⁵⁾ | | | | | | |
| Betriebseinkommen (DM/Betrieb)..... | 23 827 | 13 953 | 36 895 | 41 479 | 23 506 | 58 567 |
| - Fremdlohnaufwand (DM/Betrieb)..... | 1 210 | 1 530 | 1 984 | 3 050 | 3 099 | 2 773 |
| - Pachtaufwand (DM/Unternehmen) | 1 034 | 1 191 | 832 | 1 706 | 1 360 | 2 140 |
| - Fremdkapitalzinsen (DM/Unternehmen) | 1 044 | 585 | 2 524 | 2 649 | 3 610 | 3 207 |
| + Pacht- u. Zinserträge (DM/Unternehmen)..... | 286 | 352 | 347 | 577 | 699 | 580 |
| + vom Verpächter getr. Aufw. (DM/Unternehmen)..... | 82 | 25 | 0 | 100 | 124 | 38 |
| = Gewinn (DM/Unternehmen)..... | 20 907 | 11 025 | 31 902 | 34 750 | 16 260 | 51 066 |
| Gewinn (DM/Fam.-AK)..... | 17 427 | 7 537 | 34 687 | 24 275 | 9 406 | 46 422 |
| Unternehmerfamilie | | | | | | |
| Einkommensrechnung III ⁶⁾ | | | | | | |
| Gewinn (DM/Unternehmen)..... | 20 907 | 11 025 | 31 902 | 34 750 | 16 260 | 51 066 |
| + Einkünfte aus selbst. Tätigkeit (DM/Fam.) | 224 | 51 | 968 | 136 | 169 | 83 |
| + Einkünfte aus unselbst. Tätigkeit (DM/Fa.) | 4 328 | 10 767 | 6 214 | 1 465 | 699 | 1 962 |
| + Renten (DM/Familie)..... | 47 | 0 | 96 | 314 | 648 | 133 |
| + sonstige Einkünfte (DM/Familie)..... | 607 | 459 | 509 | 1 117 | 1 624 | 1 016 |
| - Aufw. f. selbst./unselbst. Tätigk. (DM/Fa.) | 0 | 0 | 0 | 0 | 0 | 0 |
| = Gesamteinkommen (DM/Familie)..... | 26 112 | 22 302 | 39 688 | 37 782 | 19 399 | 54 260 |
| Gesamteinkommen (DM/Fam.-AK)..... | 19 849 | 13 007 | 38 413 | 25 533 | 10 961 | 47 055 |
| Eigen- kapital | | | | | | |
| Eigenkapitalveränderung (± DM/ha LF) | 249 | 105 | 896 | 288 | 389 | 221 |
| Eigenkapitalv. (± % des Anfangwertes)..... | 5,0 | 2,1 | 33,6 | 5,9 | 9,8 | 4,2 |
| Aktiv- kapital | | | | | | |
| Boden und Wirtschaftsgebäude (DM/ha LF) ... | 4 173 | 4 285 | 3 922 | 4 318 | 4 276 | 4 287 |
| Vieh (DM/ha LF) | 1 104 | 996 | 810 | 1 137 | 1 032 | 995 |
| Maschinen und Geräte (DM/ha LF) | 1 527 | 1 235 | 1 679 | 1 584 | 1 517 | 1 845 |
| Umlaufkapital (DM/ha LF) | 1 456 | 1 303 | 1 805 | 1 356 | 1 295 | 1 453 |
| Aktivkapital (DM/ha LF)..... | 8 260 | 7 819 | 8 216 | 8 395 | 8 119 | 8 580 |
| Aktivkapital (DM/AK)..... | 106 447 | 83 895 | 145 924 | 136 719 | 110 463 | 200 946 |
| Investitionen (DM/ha LF) | | | | | | |
| Wirtschaftsgebäude..... | 219 | 36 | 875 | 123 | 46 | 190 |
| Maschinen und Geräte | 421 | 288 | 685 | 467 | 449 | 600 |
| Vieh | - 6 | - 90 | 81 | - 14 | - 11 | 30 |
| Bruttoinvestitionen ¹⁾ | 634 | 234 | 1 641 | 576 | 485 | 820 |
| Nettoinvestitionen..... | 266 | - 96 | 1 259 | 193 | 117 | 381 |
| Fremd- kapital (DM/ha LF) | | | | | | |
| Kurzfristige Verbindlichkeiten..... | 446 | 327 | 844 | 679 | 886 | 781 |
| Mittelfristige Verbindlichkeiten | 453 | 325 | 889 | 529 | 598 | 562 |
| Langfristige Verbindlichkeiten..... | 805 | 817 | 2 065 | 1 189 | 1 255 | 1 359 |
| Renten..... | 574 | 364 | 452 | 534 | 468 | 603 |
| Verbindlichkeiten | 2 279 | 1 833 | 4 250 | 2 931 | 3 207 | 3 304 |
| Ertrags- Aufwandsrechnung gemäß § 4 LwG | | | | | | |
| Vergleichsertrag ⁷⁾ (DM/ha LF)..... | 3 463 | 2 440 | 5 012 | 3 717 | 2 861 | 4 650 |
| Vergleichs-Sachaufwand ⁸⁾ (DM/ha LF)..... | 2 060 | 1 663 | 3 069 | 2 277 | 2 080 | 2 662 |
| Vergleichslohn ⁹⁾ (DM/ha LF)..... | 1 510 | 1 769 | 1 126 | 1 194 | 1 391 | 886 |
| Zinsansatz (DM/ha LF)..... | 289 | 274 | 288 | 294 | 284 | 300 |
| Vergleichsaufwand (DM/ha LF)..... | 3 859 | 3 706 | 4 483 | 3 764 | 3 755 | 3 848 |
| Ertrags-Aufwandsdifferenz (DM/ha LF)..... | - 395 | - 1 266 | 529 | - 48 | - 893 | 802 |
| Abstand ¹⁰⁾ (%) | - 22,0 | - 62,0 | 37,4 | - 3,2 | - 53,3 | 67,7 |

Erläuterung der Fußnoten auf Seite 26

Wirtschaftsjahr 1972/73

Bayern

Streuung der Ergebnisse (oberes und unteres Viertel)

| Betriebssystemgruppe/Größenklasse | Marktfrucht 50 000 u. m. | | | Futterbau unter 20 000 | | |
|--|--------------------------|---------|---------|------------------------|--------|---------|
| | Ø | - | + | Ø | - | + |
| Faktor- ausstattung | | | | | | |
| Zahl der Betriebe | 164 | 41 | 41 | 389 | 97 | 97 |
| Standardbetriebseinkommen (1000 DM/Betrieb) | 87,5 | 71,4 | 98,1 | 16,4 | 16,1 | 16,9 |
| landwirtschaftlich genutzte Fläche (ha/ LF)..... | 72,67 | 60,72 | 77,30 | 17,85 | 17,86 | 17,87 |
| darunter: Grünland (% LF) | 5,7 | 8,5 | 3,4 | 63,8 | 55,5 | 69,7 |
| Nutzviehbesatz (GV/100 ha LF) | 39,4 | 42,7 | 32,7 | 145,3 | 135,6 | 158,2 |
| AK je Betrieb (AK/BT)..... | 3,15 | 3,42 | 2,56 | 1,46 | 1,94 | 1,02 |
| AK-Besatz (AK/100 ha LF) | 4,33 | 5,64 | 3,31 | 8,16 | 10,88 | 5,71 |
| Einheitswert (DM/ha LF) | 1 441 | 1 439 | 1 552 | 947 | 902 | 994 |
| Ertrag, Aufwand (DM/ha LF) | | | | | | |
| Bodenerzeugnisse..... | 1 731 | 1 482 | 2 060 | 124 | 135 | 100 |
| Tierische Erzeugnisse | 1 493 | 1 238 | 1 772 | 2 400 | 2 090 | 2 636 |
| Betriebsertrag | 3 602 | 2 995 | 4 289 | 2 987 | 2 634 | 3 294 |
| Sachaufwand..... | 2 183 | 2 081 | 2 394 | 1 683 | 1 778 | 1 576 |
| Betriebsaufwand..... | 2 526 | 2 437 | 2 714 | 1 758 | 1 882 | 1 625 |
| Betrieb | | | | | | |
| Einkommensrechnung I⁴⁾ | | | | | | |
| Betriebseinkommen (DM/AK)..... | 31 632 | 15 234 | 55 805 | 15 432 | 7 219 | 29 562 |
| Arbeitsertrag (DM/AK) | 26 004 | 10 834 | 48 316 | 11 751 | 4 449 | 24 232 |
| Reinertrag (DM/ha LF)..... | 722 | 126 | 1 278 | 200 | - 561 | 892 |
| Unternehmen | | | | | | |
| Einkommensrechnung II⁵⁾ | | | | | | |
| Betriebseinkommen (DM/Betrieb)..... | 99 529 | 52 167 | 142 786 | 22 479 | 14 031 | 30 159 |
| - Fremdlohnaufwand (DM/Betrieb)..... | 21 379 | 18 293 | 20 979 | 526 | 607 | 334 |
| - Pacht- u. Zinsaufwand (DM/Unternehmen)..... | 3 565 | 2 370 | 3 740 | 670 | 585 | 750 |
| - Fremdkapitalzinsen (DM/Untern.)..... | 5 699 | 3 627 | 8 528 | 1 573 | 1 916 | 1 314 |
| + Pacht- u. Zinsträge (DM/Untern.)..... | 1 582 | 1 307 | 1 774 | 164 | 210 | 198 |
| + vom Verpächter getr. Aufw. (DM/Untern.) | 245 | 87 | 362 | 22 | 17 | 57 |
| = Gewinn (DM/Unternehmen)..... | 70 713 | 29 271 | 111 675 | 19 896 | 11 150 | 28 016 |
| Gewinn (DM/Fam.-AK)..... | 55 291 | 18 471 | 111 130 | 14 217 | 6 019 | 27 951 |
| Unternehmerfamilie | | | | | | |
| Einkommensrechnung III⁶⁾ | | | | | | |
| Gewinn (DM/Unternehmen)..... | 70 713 | 29 271 | 111 675 | 19 896 | 11 150 | 28 016 |
| + Einkünfte aus selbst. Tätigkeit (DM/Fam.) | 34 | 8 | 22 | 270 | 240 | 297 |
| + Einkünfte aus unselbst. Tätigkeit (DM/Fa.) | 47 | 57 | 117 | 2 225 | 2 815 | 2 595 |
| + Renten (DM/Familie)..... | 102 | 73 | 150 | 301 | 279 | 138 |
| + sonstige Einkünfte (DM/Familie) | 2 692 | 1 758 | 3 994 | 649 | 870 | 514 |
| - Aufw. f. selbst./unselbst. Tätigk. (DM/Fa.) | 0 | 0 | 0 | 19 | 8 | 20 |
| = Gesamteinkommen (DM/Familie)..... | 73 588 | 31 167 | 115 958 | 23 323 | 15 346 | 31 540 |
| Gesamteinkommen (DM/Fam.-AK)..... | 56 861 | 19 474 | 112 874 | 15 609 | 7 814 | 28 123 |
| Eigen- kapital | | | | | | |
| Eigenkapitalveränderung (± DM/ha LF) | 149 | 27 | 216 | 81 | -52 | 152 |
| Eigenkapitalv. (± % des Anfangwertes)..... | 3,8 | 0,6 | 6,6 | 1,5 | -1,0 | 2,5 |
| Aktiv- kapital | | | | | | |
| Boden und Wirtschaftsgebäude (DM/ha LF) ... | 4 206 | 4 241 | 4 379 | 3 779 | 3 698 | 3 898 |
| Vieh (DM/ha LF)..... | 587 | 650 | 479 | 2 297 | 2 142 | 2 503 |
| Maschinen und Geräte (DM/ha LF) | 1 021 | 1 059 | 1 009 | 1 359 | 1 426 | 1 314 |
| Umlaufkapital (DM/ha LF) | 1 149 | 1 140 | 1 216 | 1 147 | 1 345 | 980 |
| Aktivkapital (DM/ha LF)..... | 6 963 | 7 090 | 7 082 | 8 581 | 8 612 | 8 695 |
| Aktivkapital (DM/AK)..... | 160 804 | 125 709 | 213 968 | 105 165 | 79 151 | 152 276 |
| Investitionen (DM/ha LF) | | | | | | |
| Wirtschaftsgebäude..... | 36 | 45 | 37 | 141 | 290 | 43 |
| Maschinen und Geräte | 391 | 374 | 436 | 321 | 368 | 257 |
| Vieh | 7 | 9 | -14 | 67 | 71 | 79 |
| Bruttoinvestitionen ¹⁾ | 434 | 429 | 459 | 528 | 729 | 379 |
| Nettoinvestitionen..... | 151 | 123 | 174 | 186 | 363 | 47 |
| Fremd- kapital (DM/ha LF) | | | | | | |
| Kurzfristige Verbindlichkeiten..... | 748 | 670 | 1 054 | 488 | 564 | 370 |
| Mittelfristige Verbindlichkeiten | 380 | 356 | 370 | 573 | 852 | 387 |
| Langfristige Verbindlichkeiten..... | 630 | 393 | 970 | 1 520 | 1 716 | 1 234 |
| Renten..... | 345 | 190 | 607 | 663 | 567 | 821 |
| Verbindlichkeiten | 2 102 | 1 608 | 3 002 | 3 244 | 3 699 | 2 812 |
| Ertrags- Aufwandsrechnung gemäß § 4 LwG | | | | | | |
| Vergleichsertrag ⁷⁾ (DM/ha LF)..... | 3 609 | 3 004 | 4 294 | 3 016 | 2 662 | 3 321 |
| Vergleichs-Sachaufwand ⁸⁾ (DM/ha LF)..... | 2 253 | 2 155 | 2 464 | 1 740 | 1 860 | 1 617 |
| Vergleichslohn ⁹⁾ (DM/ha LF)..... | 881 | 1 113 | 695 | 1 568 | 2 001 | 1 165 |
| Zinsansatz (DM/ha LF)..... | 244 | 248 | 248 | 300 | 301 | 304 |
| Vergleichsaufwand (DM/ha LF)..... | 3 378 | 3 516 | 3 407 | 3 608 | 4 163 | 3 086 |
| Ertrags-Aufwandsdifferenz (DM/ha LF)..... | 231 | - 512 | 887 | - 592 | -1 501 | 235 |
| Abstand ¹⁰⁾ (%) | 20,5 | -37,6 | 94,1 | -31,7 | -65,2 | 16,0 |

Erläuterung der Fußnoten auf Seite 26

Bayern

Wirtschaftsjahr 1972/73

Streuung der Ergebnisse (oberes und unteres Viertel)

| Betriebssystemgruppe/Größenklasse | Futterbau 20 000 bis 50 000 | | | Futterbau 50 000 u. m. | | |
|---|-----------------------------|---------|---------|------------------------|---------|---------|
| | Ø | - | + | Ø | - | + |
| Faktor- ausstattung | | | | | | |
| Zahl der Betriebe | 528 | 132 | 132 | 24 | 6 | 6 |
| Standardbetriebseinkommen (1000 DM/Betrieb) | 28,6 | 27,3 | 30,4 | 105,8 | 105,2 | 68,0 |
| landwirtschaftlich genutzte Fläche (ha/LF)..... | 26,01 | 26,00 | 25,99 | 46,97 | 41,41 | 45,08 |
| darunter: Grünland (% LF)..... | 51,2 | 49,3 | 50,9 | 36,5 | 42,4 | 14,9 |
| Nutzviehbesatz (GV/100 ha LF)..... | 159,0 | 146,8 | 171,2 | 338,5 | 383,9 | 200,1 |
| AK je Betrieb (AK/BT)..... | 1,71 | 2,31 | 1,17 | 2,49 | 2,76 | 1,23 |
| AK-Besatz (AK/100 ha LF)..... | 6,56 | 8,87 | 4,49 | 5,30 | 6,67 | 2,72 |
| Einheitswert (DM/ha LF)..... | 1 068 | 998 | 1 132 | 1 222 | 1 234 | 1 445 |
| Ertrag- Aufwand (DM/ha LF) | | | | | | |
| Bodenerzeugnisse..... | 220 | 169 | 300 | 484 | 487 | 651 |
| Tierische Erzeugnisse | 2 734 | 2 400 | 3 097 | 2 854 | 2 208 | 4 572 |
| Betriebsertrag | 3 445 | 2 945 | 4 018 | 3 861 | 2 942 | 5 777 |
| Sachaufwand..... | 2 029 | 2 011 | 2 085 | 2 286 | 2 081 | 3 669 |
| Betriebsaufwand..... | 2 129 | 2 149 | 2 153 | 2 431 | 2 256 | 3 735 |
| Einkommensrechnung I⁴⁾ | | | | | | |
| Betrieb | | | | | | |
| Betriebseinkommen (DM/AK)..... | 20 833 | 9 731 | 42 180 | 29 129 | 12 431 | 76 243 |
| Arbeitsbeitrag (DM/AK)..... | 16 013 | 6 266 | 34 836 | 21 294 | 5 922 | 62 381 |
| Reinertrag (DM/ha LF)..... | 509 | - 208 | 1 229 | 843 | 46 | 1 616 |
| Einkommensrechnung II⁵⁾ | | | | | | |
| Unternehmen | | | | | | |
| Betriebseinkommen (DM/Betrieb)..... | 35 545 | 22 438 | 49 225 | 72 520 | 34 333 | 93 498 |
| - Fremdlohnaufwand (DM/Betrieb)..... | 1 318 | 1 739 | 740 | 5 382 | 5 930 | 1 468 |
| - Pacht- u. Zinsaufwand (DM/Unternehmen)..... | 1 162 | 953 | 1 067 | 1 731 | 1 376 | 3 380 |
| - Fremdkapitalzinsen (DM/Unternehmen)..... | 2 603 | 2 760 | 1 996 | 5 343 | 7 254 | 4 745 |
| + Pacht- u. Zinserträge (DM/Unternehmen)..... | 266 | 212 | 260 | 639 | 1 353 | 639 |
| + vom Verpächter getr. Aufw. (DM/Unternehmen)..... | 33 | 28 | 45 | 15 | 0 | 0 |
| = Gewinn (DM/Unternehmen)..... | 30 761 | 17 227 | 45 727 | 60 717 | 21 126 | 84 544 |
| Gewinn (DM/Fam.-AK)..... | 20 183 | 8 540 | 41 105 | 38 242 | 10 832 | 75 008 |
| Einkommensrechnung III⁶⁾ | | | | | | |
| Unternehmerfamilie | | | | | | |
| Gewinn (DM/Unternehmen)..... | 30 761 | 17 227 | 45 727 | 60 717 | 21 126 | 84 544 |
| + Einkünfte aus selbst. Tätigkeit (DM/Fam.)..... | 122 | 189 | 133 | 1 | 0 | 0 |
| + Einkünfte aus unselfst. Tätigkeit (DM/Fa.)..... | 546 | 798 | 822 | 2 024 | 2 161 | 0 |
| + Renten (DM/Familie)..... | 245 | 452 | 77 | 354 | 0 | 1 216 |
| + sonstige Einkünfte (DM/Familie)..... | 780 | 734 | 1 034 | 829 | 590 | 998 |
| - Aufw. f. selbst./unselfst. Tätigk. (DM/Fa.)..... | 2 | 0 | 10 | 0 | 0 | 0 |
| = Gesamteinkommen (DM/Familie)..... | 32 450 | 19 400 | 47 783 | 63 924 | 23 878 | 86 757 |
| Gesamteinkommen (DM/Fam.-AK)..... | 20 715 | 9 396 | 41 239 | 39 896 | 11 988 | 76 972 |
| Eigen- kapital | | | | | | |
| Eigenkapitalveränderung (± DM/ha LF)..... | 156 | 29 | 337 | -3 | - 336 | 191 |
| Eigenkapitalv. (± % des Anfangwertes)..... | 2,5 | 0,5 | 5,0 | -0,0 | -4,0 | 2,5 |
| Aktiv- kapital | | | | | | |
| Boden und Wirtschaftsgebäude (DM/ha LF) ... | 3 905 | 3 745 | 4 013 | 4 010 | 4 070 | 4 185 |
| Vieh (DM/ha LF)..... | 2 511 | 2 315 | 2 703 | 5 367 | 6 100 | 3 157 |
| Maschinen und Geräte (DM/ha LF)..... | 1 488 | 1 503 | 1 625 | 1 318 | 1 092 | 1 789 |
| Umlaufkapital (DM/ha LF)..... | 1 130 | 1 219 | 1 080 | 1 169 | 1 142 | 1 642 |
| Aktivkapital (DM/ha LF)..... | 9 033 | 8 782 | 9 421 | 11 864 | 12 405 | 10 773 |
| Aktivkapital (DM/AK)..... | 137 703 | 99 012 | 209 822 | 223 854 | 185 980 | 396 065 |
| Investitionen (DM/ha LF) | | | | | | |
| Wirtschaftsgebäude..... | 215 | 373 | 135 | 52 | 57 | 94 |
| Maschinen und Geräte..... | 373 | 363 | 433 | 318 | 426 | 394 |
| Vieh..... | 94 | 66 | 130 | 77 | -41 | 12 |
| Bruttoinvestitionen ¹⁾ | 683 | 802 | 698 | 447 | 442 | 499 |
| Nettoinvestitionen..... | 310 | 421 | 310 | 121 | 113 | 96 |
| Fremd- kapital (DM/ha LF) | | | | | | |
| Kurzfristige Verbindlichkeiten..... | 565 | 669 | 471 | 893 | 1 014 | 831 |
| Mittelfristige Verbindlichkeiten..... | 837 | 989 | 850 | 362 | 597 | 235 |
| Langfristige Verbindlichkeiten..... | 1 534 | 1 738 | 1 342 | 1 259 | 1 577 | 1 385 |
| Renten..... | 647 | 461 | 844 | 445 | 737 | 494 |
| Verbindlichkeiten..... | 3 583 | 3 857 | 3 508 | 2 960 | 3 925 | 2 946 |
| Ertrags- Aufwandsrechnung gemäß § 4 LwG | | | | | | |
| Vergleichsertrag ⁷⁾ (DM/ha LF)..... | 3 468 | 2 969 | 4 041 | 3 874 | 2 962 | 5 788 |
| Vergleichs-Sachaufwand ⁸⁾ (DM/ha LF)..... | 2 092 | 2 096 | 2 138 | 2 330 | 2 127 | 3 717 |
| Vergleichslohn ⁹⁾ (DM/ha LF)..... | 1 288 | 1 668 | 949 | 1 028 | 1 230 | 602 |
| Zinsansatz (DM/ha LF)..... | 316 | 307 | 330 | 415 | 434 | 377 |
| Vergleichsaufwand (DM/ha LF)..... | 3 696 | 4 071 | 3 417 | 3 773 | 3 791 | 4 695 |
| Ertrags-Aufwandsdifferenz (DM/ha LF)..... | - 228 | - 1 102 | 624 | 101 | - 830 | 1 093 |
| Abstand ¹⁰⁾ (%)..... | -14,2 | -55,8 | 48,8 | 7,0 | -49,8 | 111,6 |

Erläuterung der Fußnoten auf Seite 26

Wirtschaftsjahr 1972/73

Bayern

Streugung der Ergebnisse (oberes und unteres Viertel)

| Betriebssystemgruppe/Größenklasse | Gemischtbetr. unter 20 000 | | | Gemischtbetr. 20 000 bis 50 000 | | |
|--|----------------------------|---------|---------|---------------------------------|--------|---------|
| | Ø | - | + | Ø | - | + |
| Faktor- auslastung | | | | | | |
| Zahl der Betriebe | 104 | 26 | 26 | 178 | 44 | 44 |
| Standardbetriebseinkommen (1000 DM/Betrieb) | 16,5 | 16,5 | 16,9 | 29,9 | 27,3 | 31,2 |
| landwirtschaftlich genutzte Fläche (ha/LF)..... | 16,01 | 16,61 | 15,58 | 26,83 | 26,94 | 25,19 |
| darunter: Grünland (% LF)..... | 27,9 | 27,6 | 27,6 | 27,5 | 30,7 | 25,2 |
| Nutzviehbesatz (GV/100 ha LF)..... | 122,5 | 107,3 | 133,9 | 118,6 | 109,7 | 138,2 |
| AK je Betrieb (AK/BT)..... | 1,41 | 1,85 | 1,03 | 1,84 | 2,24 | 1,26 |
| AK-Besatz (AK/100 ha LF)..... | 8,83 | 11,15 | 6,60 | 6,84 | 8,31 | 4,99 |
| Einheitswert (DM/ha LF)..... | 931 | 851 | 941 | 982 | 861 | 1 032 |
| Ertrag, Aufwand (DM/ha LF) | | | | | | |
| Bodenerzeugnisse..... | 396 | 352 | 425 | 499 | 393 | 713 |
| Tierische Erzeugnisse | 2 546 | 1 947 | 3 402 | 2 710 | 2 330 | 3 344 |
| Betriebsertrag | 3 371 | 2 591 | 4 471 | 3 703 | 3 146 | 4 644 |
| Sachaufwand..... | 1 957 | 1 731 | 2 550 | 2 217 | 2 252 | 2 526 |
| Betriebsaufwand..... | 2 029 | 1 831 | 2 607 | 2 319 | 2 377 | 2 593 |
| Betrieb | | | | | | |
| Einkommensrechnung I ⁴⁾ | | | | | | |
| Betriebseinkommen (DM/AK)..... | 15 548 | 7 187 | 28 542 | 21 077 | 9 985 | 41 815 |
| Arbeitsertrag (DM/AK)..... | 12 147 | 4 685 | 23 649 | 16 833 | 6 713 | 35 486 |
| Reinertrag (DM/ha LF)..... | 253 | - 535 | 962 | 556 | - 181 | 1 363 |
| Einkommensrechnung II⁵⁾ | | | | | | |
| Betriebseinkommen (DM/Betrieb)..... | 21 986 | 13 311 | 29 341 | 38 679 | 22 351 | 52 571 |
| - Fremdlöhnaufwand (DM/Betrieb)..... | 498 | 678 | 302 | 1 541 | 1 654 | 906 |
| - Pacht- u. Zinserträge (DM/Unternehmen)..... | 791 | 534 | 900 | 1 235 | 1 082 | 1 227 |
| - Fremdkapitalzinsen (DM/Unternehmen)..... | 973 | 1 617 | 647 | 2 036 | 2 670 | 1 823 |
| + Pacht- u. Zinserträge (DM/Unternehmen)..... | 90 | 107 | 84 | 282 | 230 | 316 |
| + vom Verpächter getr. Aufw. (DM/Unternehmen)..... | 26 | 16 | 11 | 47 | 20 | 18 |
| = Gewinn (DM/Unternehmen)..... | 19 839 | 10 604 | 27 586 | 34 195 | 17 196 | 48 948 |
| Gewinn (DM/Fam.-AK)..... | 14 609 | 6 039 | 27 040 | 21 032 | 8 674 | 40 815 |
| Einkommensrechnung III⁶⁾ | | | | | | |
| Gewinn (DM/Unternehmen)..... | 19 839 | 10 604 | 27 586 | 34 195 | 17 196 | 48 948 |
| + Einkünfte aus selbst. Tätigkeit (DM/Fam.)..... | 179 | 33 | 102 | 54 | 122 | 56 |
| + Einkünfte aus unselbst. Tätigkeit (DM/Fam.)..... | 2 319 | 2 341 | 2 625 | 1 219 | 2 255 | 1 204 |
| + Renten (DM/Familie)..... | 278 | 707 | 183 | 234 | 85 | 77 |
| + sonstige Einkünfte (DM/Familie)..... | 477 | 492 | 521 | 766 | 531 | 824 |
| - Aufw. f. selbst./unselbst. Tätigk. (DM/Fam.)..... | 0 | 0 | 0 | 0 | 0 | 0 |
| = Gesamteinkommen (DM/Familie)..... | 23 092 | 14 177 | 31 017 | 36 468 | 20 190 | 51 109 |
| Gesamteinkommen (DM/Fam.-AK)..... | 15 727 | 7 638 | 26 542 | 21 655 | 9 799 | 41 139 |
| Eigen- kapital | | | | | | |
| Eigenkapitalveränderung (± DM/ha LF)..... | 122 | - 37 | 189 | 1 417 | 92 | 5 490 |
| Eigenkapitalv. (± % des Anfangwertes)..... | 2,4 | - 1,0 | 3,1 | 25,7 | 2,0 | 85,7 |
| Aktiv- kapital | | | | | | |
| Boden und Wirtschaftsgebäude (DM/ha LF) ... | 3 695 | 3 537 | 3 759 | 3 705 | 3 502 | 3 787 |
| Vieh (DM/ha LF)..... | 1 889 | 1 656 | 2 066 | 1 822 | 1 699 | 2 109 |
| Maschinen und Geräte (DM/ha LF)..... | 1 527 | 1 296 | 1 748 | 1 441 | 1 214 | 1 674 |
| Umlaufkapital (DM/ha LF)..... | 1 470 | 1 482 | 1 654 | 1 326 | 1 355 | 1 455 |
| Aktivkapital (DM/ha LF)..... | 8 581 | 7 970 | 9 227 | 8 294 | 7 770 | 9 024 |
| Aktivkapital (DM/AK)..... | 97 180 | 71 481 | 139 800 | 121 258 | 93 501 | 180 851 |
| Investitionen (DM/ha LF) | | | | | | |
| Wirtschaftsgebäude..... | 146 | 350 | 127 | 172 | 371 | 83 |
| Maschinen und Geräte..... | 349 | 309 | 429 | 387 | 288 | 493 |
| Vieh..... | 13 | 4 | - 10 | 64 | 91 | 72 |
| Bruttoinvestitionen ¹⁾ | 508 | 662 | 547 | 622 | 751 | 647 |
| Nettoinvestitionen..... | 130 | 313 | 132 | 250 | 403 | 222 |
| Fremd- kapital (DM/ha LF) | | | | | | |
| Kurzfristige Verbindlichkeiten..... | 448 | 909 | 241 | 565 | 894 | 552 |
| Mittelfristige Verbindlichkeiten..... | 753 | 793 | 1 177 | 573 | 762 | 773 |
| Langfristige Verbindlichkeiten..... | 1 226 | 1 812 | 596 | 1 162 | 1 286 | 862 |
| Renten..... | 796 | 531 | 966 | 568 | 388 | 663 |
| Verbindlichkeiten..... | 3 221 | 4 045 | 2 980 | 2 868 | 3 331 | 2 851 |
| Ertrags- Aufwandsrechnung gemäß § 4 LwG | | | | | | |
| Vergleichsertrag ⁷⁾ (DM/ha LF)..... | 3 413 | 2 628 | 4 517 | 3 729 | 3 173 | 4 670 |
| Vergleichs-Sachaufwand ⁸⁾ (DM/ha LF)..... | 2 011 | 1 803 | 2 599 | 2 276 | 2 329 | 2 572 |
| Vergleichslohn ⁹⁾ (DM/ha LF)..... | 1 673 | 2 032 | 1 351 | 1 325 | 1 544 | 1 031 |
| Zinsansatz (DM/ha LF)..... | 300 | 279 | 323 | 290 | 272 | 316 |
| Vergleichsaufwand (DM/ha LF)..... | 3 985 | 4 114 | 4 272 | 3 891 | 4 145 | 3 920 |
| Ertrags-Aufwandsdifferenz (DM/ha LF)..... | - 572 | - 1 486 | 245 | - 162 | - 972 | 750 |
| Abstand ¹⁰⁾ (%)..... | - 29,0 | - 64,3 | 14,6 | - 10,0 | - 53,5 | 55,7 |

**4. Buchführungsergebnisse
der landwirtschaftlichen Testbetriebe
unter der Grenze nach § 4 LwG**

Bundesrepublik Deutschland

Wirtschaftsjahr 1972/73

Landwirtschaftliche Testbetriebe unter der Grenze nach § 4 LwG
(Standardbetriebseinkommen unter 12 200 DM)

| Kennziffer | Marktfrucht- betriebe | Futterbau- betriebe | Veredlungs- betriebe | Gemischt- betriebe |
|--|--------------------------|------------------------|-------------------------|-----------------------|
| Zahl der Betriebe | 102 | 453 | 17 | 129 |
| Standardbetriebseinkommen (1000 DM/Betrieb) .. | 9,0 | 8,9 | 9,1 | 8,5 |
| Landwirtschaftlich genutzte Fläche (ha LF) | 12,13 | 12,33 | 9,09 | 10,52 |
| darunter Pachtland (‰) | 24,3 | 22,3 | 25,1 | 21,3 |
| Einheitswert (DM/ha LF) | 1 151 | 935 | 1 093 | 1 055 |
| Arbeitskräfte- u. Schlepperbesatz | | | | |
| AK-Besatz (AK/100 ha LF) | 9,21 | 9,56 | 12,13 | 10,64 |
| darunter: Familienarbeitskräfte (‰) | 93,1 | 96,9 | 98,3 | 98,8 |
| männliche Arbeitskräfte (‰) | 68,3 | 72,6 | 78,0 | 69,5 |
| ständige Arbeitskräfte (‰) | 93,8 | 90,1 | 93,9 | 91,5 |
| AK je Betrieb (AK/BT) | 1,12 | 1,18 | 1,10 | 1,12 |
| Schlepperbesatz (PS/100 ha LF) | 407 | 338 | 315 | 361 |
| Nutzflächenverh. (‰ LF) | | | | |
| Acker- und Gartenland | 85,2 | 34,2 | 58,0 | 61,4 |
| Dauergrünland | 14,6 | 65,6 | 42,0 | 37,6 |
| Dauerkulturen | 0,2 | 0,2 | 0,0 | 1,0 |
| Landwirtschaftlich genutzte Fläche | 100,0 | 100,0 | 100,0 | 100,0 |
| Ackerflächenverhältnis (‰ AF) | | | | |
| Getreide | 81,3 | 56,0 | 66,0 | 72,1 |
| Hülsen- und Ölfrüchte | 2,1 | 0,1 | — | 0,8 |
| Kartoffeln | 4,9 | 7,5 | 3,0 | 8,7 |
| Zuckerrüben | 2,5 | 0,2 | — | 0,7 |
| Feldgemüse | — | — | — | — |
| Futterhackfrüchte | 2,7 | 5,5 | 11,4 | 6,3 |
| Hackfrüchte zusammen | 10,1 | 13,2 | 14,4 | 15,7 |
| Sonstige Verkaufsfrüchte | 0,2 | 0,5 | — | 0,3 |
| Ackerfutter | 5,7 | 13,8 | 13,7 | 10,9 |
| Sonstiges | 0,6 | 16,4 | 5,9 | 0,2 |
| Ackerfläche insgesamt | 100,0 | 100,0 | 100,0 | 100,0 |
| Viehbesatz (GV/100 ha LF) | | | | |
| Milchkühe | 7,7 | 70,0 | 4,7 | 41,0 |
| Bullen, Mastvieh | 5,1 | 7,9 | 16,0 | 8,3 |
| Jungvieh | 7,4 | 41,7 | 10,7 | 25,9 |
| Rindvieh zusammen | 20,2 | 119,6 | 31,4 | 75,2 |
| Schweine | 25,8 | 8,6 | 88,1 | 29,3 |
| darunter: Zuchtsauen | 6,7 | 2,0 | 48,0 | 10,2 |
| Schafe und Ziegen | 0,1 | 0,2 | 0,3 | — |
| Pferde außer Zugpferde | 1,2 | 0,3 | 6,3 | — |
| Nutzvieh insgesamt | 47,3 | 128,7 | 126,1 | 104,5 |
| Erträge und Leistungen | | | | |
| Weizen | 37,8 | 36,7 | 40,4 | 38,2 |
| Roggen | 33,9 | 32,9 | 32,1 | 34,0 |
| Gerste | 37,0 | 35,1 | 37,3 | 36,1 |
| Hafer | 35,9 | 35,0 | 35,8 | 37,4 |
| Menggetreide | 38,7 | 35,7 | 38,1 | 35,3 |
| Getreide insgesamt | 36,4 | 34,6 | 36,0 | 35,6 |
| Kartoffeln | 240 | 236 | 292 | 251 |
| Zuckerrüben | 472 | 440 | — | 383 |
| Milch (kg/Kuh und Jahr) | 3 424 | 3 534 | 3 164 | 3 498 |
| Eier (Stück/Legehennen und Jahr) | 170 | 170 | 173 | 186 |
| Investitionen (DM/ha LF) | | | | |
| Wirtschaftsgebäude | 127 | 82 | 16 | 94 |
| Maschinen und Geräte | 301 | 235 | 269 | 253 |
| Vieh | -80 | 21 | 43 | -8 |
| Bruttoinvestitionen ¹⁾ | 348 | 338 | 328 | 339 |
| Abschreibungen | 383 | 325 | 318 | 368 |
| Nettoinvestitionen | -35 | 13 | 10 | -29 |
| Nettoinvestitionen (in ‰ des Gewinns) | -5,1 | 1,4 | 0,7 | -3,1 |

Erläuterung der Fußnoten auf Seite 26

Wirtschaftsjahr 1972/73

Bundesrepublik Deutschland

**Landwirtschaftliche Testbetriebe unter der Grenze nach § 4 LwG
(Standardbetriebseinkommen unter 12 200 DM)**

| Kennziffer | Marktfrucht- betriebe | Futterbau- betriebe | Veredlungs- betriebe | Gemischt- betriebe |
|--|--------------------------|------------------------|-------------------------|-----------------------|
| Getreide, Hülsenfrüchte, Ölfrüchte | 535 | 55 | 142 | 120 |
| Kartoffeln | 46 | 20 | 28 | 36 |
| Zuckerrüben | 86 | 4 | — | 11 |
| Sonstige Bodenerzeugnisse | 174 | 33 | 27 | 64 |
| Bodenerzeugnisse | 841 | 112 | 197 | 231 |
| Betriebsertrag (DM/ha LF) | | | | |
| Rindviehverkauf | 281 | 778 | 536 | 640 |
| Milch | 92 | 928 | 51 | 541 |
| Schweine-, Ferkelverkauf | 1 034 | 305 | 3 078 | 1 074 |
| Sonstige tierische Erzeugnisse | 222 | 58 | 798 | 46 |
| Tierische Erzeugnisse | 1 629 | 2 069 | 4 463 | 2 301 |
| Wald, Sonstiges ²⁾ | 390 | 298 | 313 | 249 |
| Bare Einnahmen | 2 860 | 2 479 | 4 974 | 2 781 |
| Bestandsveränd. an Vieh u. selbsterz. Vorräten | -78 | 25 | 50 | -12 |
| Eigenverbrauch | 86 | 120 | 114 | 131 |
| Naturallohn | 1 | 1 | — | — |
| Betriebsertrag insgesamt | 2 869 | 2 625 | 5 138 | 2 900 |
| Bereinigter Betriebsertrag (DM/ha LF) | 2 206 | 2 106 | 2 880 | 2 246 |
| Bereinigter Betriebsertrag (DM/Betrieb) | 26 760 | 25 981 | 26 191 | 23 624 |
| Betriebsaufwand (DM/ha LF) | | | | |
| Saatgut | 58 | 24 | 53 | 34 |
| Schädlingsbekämpfungsmittel | 41 | 14 | 24 | 21 |
| Handelsdünger | 182 | 123 | 142 | 161 |
| Sonst. Spezialaufwand der Bodenproduktion | 23 | 8 | 4 | 12 |
| Spezialaufwand der Bodenproduktion | 304 | 169 | 223 | 228 |
| Futtermittel | 356 | 299 | 1 602 | 407 |
| Rindviehzukauf | 42 | 89 | 237 | 104 |
| Schweine- und Ferkelzukauf | 170 | 55 | 258 | 101 |
| Geflügelzukauf | 34 | 6 | 107 | 8 |
| Pferde-, Schafe- und Ziegenzukauf | 3 | 3 | — | — |
| Sonst. Spezialaufwand der Viehhaltung | 41 | 62 | 101 | 55 |
| Spezialaufwand der Viehhaltung | 646 | 514 | 2 305 | 675 |
| Unterhaltung Maschinen und Geräte | 157 | 167 | 167 | 146 |
| Abschreibung Maschinen | 309 | 274 | 205 | 291 |
| Elektrischer Strom | 49 | 42 | 68 | 48 |
| Treibstoffe, Öle, Fette | 58 | 47 | 40 | 48 |
| Maschinenmiete, Fuhrlohn | 77 | 28 | 98 | 58 |
| Arbeits Hilfsmittel | 650 | 558 | 578 | 591 |
| Unterhaltung Wirtschaftsgeb. u. Grundverb. . | 50 | 59 | 92 | 79 |
| Abschreibung Wirtschaftsgeb. u. Grundverb. . | 74 | 69 | 113 | 77 |
| Feuerungsmaterial | 26 | 15 | 43 | 15 |
| Sachversicherung (nicht spezifische) | 73 | 59 | 86 | 66 |
| Allgemeine Betriebsausgaben | 77 | 50 | 79 | 53 |
| Bestandsveränderungen an zugek. Vorräten . | -3 | -24 | -16 | -12 |
| Sonstiger Aufwand ²⁾ | 52 | 18 | 1 | 17 |
| Sachaufwand | 1 949 | 1 487 | 3 503 | 1 789 |
| Grundsteuer und Lasten | 35 | 22 | 28 | 26 |
| Wasser- und Wegelasten | 2 | 2 | 18 | 1 |
| Landwirtschaftskammerbeitrag, -abgabe | 1 | 1 | 7 | 2 |
| Sonstige Betriebssteuern | 34 | 20 | 21 | 22 |
| Betriebssteuern | 72 | 44 | 72 | 51 |
| Barlohn | 38 | 9 | 21 | 9 |
| Sozialversicherung | 3 | 1 | — | — |
| Naturallohn | 1 | — | — | — |
| Lohn für entlohnte Arbeitskräfte | 41 | 10 | 21 | 10 |
| Unfallversicherung | 21 | 13 | 15 | 17 |
| Betriebsaufwand insgesamt | 2 084 | 1 571 | 3 611 | 1 867 |
| Lohnansatz für den Besitzer und die familien- eigenen nicht entlohten Arbeitskräfte ... | 1 142 | 1 228 | 1 571 | 1 387 |
| Arbeitsaufwand insgesamt ²⁾ | 1 205 | 1 251 | 1 607 | 1 413 |

Erläuterung der Fußnoten auf Seite 26

Bundesrepublik Deutschland

Wirtschaftsjahr 1972/73

Landwirtschaftliche Testbetriebe unter der Grenze nach § 4 LwG
(Standardbetriebseinkommen unter 12 200 DM)

| Kennziffer | Marktfrucht- betriebe | Futterbau- betriebe | Veredlungs- betriebe | Gemischt- betriebe |
|---|--------------------------|------------------------|-------------------------|-----------------------|
| Einkommensrechnung I⁴⁾ | | | | |
| Betrieb | | | | |
| Betriebseinkommen (DM/ha LF) | 848 | 1 076 | 1 563 | 1 060 |
| Betriebseinkommen (DM/AK) | 9 203 | 11 254 | 12 885 | 9 961 |
| Betriebseinkommen (DM/TDM Aktivkap.) .. | 108 | 132 | 166 | 124 |
| Arbeitsertrag (DM/AK) | 6 224 | 8 267 | 10 168 | 7 139 |
| Reinertrag (DM/ha LF) | -357 | -175 | -44 | -353 |
| Reinertrag (% des Aktivkap.) | -4,6 | -2,1 | -0,5 | -4,1 |
| Einkommensrechnung II⁵⁾ | | | | |
| Unternehmen | | | | |
| Betriebseinkommen (DM/Betrieb) | 10 282 | 13 270 | 14 214 | 11 147 |
| - Fremdlohnaufwand (DM/Betrieb) | 759 | 276 | 329 | 279 |
| - Pachtaufwand (DM/Unternehmen) | 506 | 420 | 486 | 383 |
| - Fremdkapitalzinsen (DM/Unternehmen) .. | 1 475 | 921 | 1 315 | 718 |
| + Pacht- u. Zinserträge (DM/Unternehmen) | 576 | 108 | 835 | 251 |
| + vom Verpächter getr. Aufw. (DM/Untern.) | 41 | 21 | 53 | 29 |
| = Gewinn (DM/Unternehmen) | 8 159 | 11 781 | 12 972 | 10 046 |
| Gewinn (DM/Fam.-AK) | 7 848 | 10 316 | 11 966 | 9 089 |
| Einkommensrechnung III⁶⁾ | | | | |
| Unternehmerfamilie | | | | |
| Gewinn (DM/Unternehmen) | 8 159 | 11 781 | 12 972 | 10 046 |
| + Einkünfte aus selbst. Tätigkeit (DM/Fam.) | 1 276 | 750 | 38 | 690 |
| + Einkünfte aus unselbst. Tätigk. (DM/Fam.) | 13 528 | 6 622 | 9 414 | 6 031 |
| + Renten (DM/Familie) | 160 | 600 | 220 | 950 |
| + sonstige Einkünfte (DM/Familie) | 2 333 | 1 307 | 2 904 | 2 065 |
| - Aufw. f. selbst./unselbst. Tätigk. (DM/Fa.) | 146 | 61 | — | 98 |
| = Gesamteinkommen (DM/Familie) | 25 310 | 20 999 | 25 548 | 19 684 |
| Gesamteinkommen (DM/Fam.-AK) | 17 947 | 15 537 | 20 174 | 14 503 |
| Eigenkapital | | | | |
| Eigenkapitalveränderung (± DM/ha LF) | -193 | 10 | 212 | 47 |
| Persönliche Steuern (DM/ha LF) | | | | |
| Einkommensteuer | 7 | 2 | — | — |
| Kirchensteuer | 2 | 1 | 2 | 1 |
| Vermögensteuer | — | — | — | — |
| Sonstige persönliche Steuern | 1 | — | — | — |
| Persönliche Steuern | 10 | 3 | 2 | 1 |
| Vermögensabgabe | 5 | 1 | 6 | 1 |
| Aktivkapital | | | | |
| Boden und Wirtschaftsgebäude (DM/ha LF) .. | 4 206 | 3 706 | 4 110 | 4 027 |
| Vieh (DM/ha LF) | 705 | 2 030 | 1 848 | 1 606 |
| Maschinen und Geräte (DM/ha LF) | 1 426 | 1 236 | 1 175 | 1 430 |
| Umlaufkapital (DM/ha LF) | 1 501 | 1 188 | 2 285 | 1 517 |
| Aktivkapital (DM/ha LF) | 7 838 | 8 161 | 9 417 | 8 581 |
| Aktivkapital (DM/AK) | 85 108 | 85 361 | 77 637 | 80 647 |
| Maschinenkapital (DM/AK) | 15 480 | 12 933 | 9 684 | 13 444 |
| Boden u. Gebäudekapital (% d. Aktivkap.) .. | 53,7 | 45,4 | 43,6 | 46,9 |
| Vieh u. Maschinenkapital (% d. Aktivkap.) .. | 27,2 | 40,0 | 32,1 | 35,4 |
| Umlaufkapital (% d. Aktivkap.) | 19,2 | 14,6 | 24,3 | 17,7 |
| Fremdkapital | | | | |
| Zinsen und Pachten | | | | |
| Kurzfristige Verbindlichkeiten (DM/ha LF) .. | 807 | 328 | 698 | 372 |
| Mittelfristige Verbindlichkeiten (DM/ha LF) .. | 523 | 366 | 449 | 410 |
| Langfristige Verbindlichkeiten (DM/ha LF) .. | 1 305 | 1 154 | 1 983 | 946 |
| Renten (DM/ha LF) | 648 | 500 | 254 | 368 |
| Verbindlichkeiten (DM/ha LF) | 3 282 | 2 347 | 3 384 | 2 097 |
| Guthaben und Forderungen (DM/ha LF) | 608 | 572 | 716 | 653 |
| Zinsen (DM/ha LF) | 121 | 73 | 145 | 66 |
| Zinsen (% der Verbindlichkeiten) | 3,7 | 3,1 | 4,3 | 3,1 |
| Pacht (DM/ha Pachtfläche) | 201 | 172 | 213 | 186 |
| Ertragsaufwandsrechnung gemäß § 4 LwG | | | | |
| Vergleichsertrag ⁷⁾ (DM/ha LF) | 2 901 | 2 669 | 5 180 | 2 949 |
| Vergleichs-Sachaufwand ⁸⁾ (DM/ha LF) | 2 043 | 1 561 | 3 590 | 1 857 |
| Vergleichslohn ⁹⁾ (DM/ha LF) | 1 684 | 1 776 | 2 283 | 1 946 |
| Zinsansatz (DM/ha LF) | 274 | 286 | 330 | 300 |
| Vergleichsaufwand (DM/ha LF) | 4 002 | 3 623 | 6 202 | 4 104 |
| Ertrags-Aufwandsdifferenz (DM/ha LF) | -1 101 | -953 | -1 023 | -1 155 |
| Abstand ¹⁰⁾ (%) | -56,2 | -46,2 | -39,1 | -51,4 |

Erläuterung der Fußnoten auf Seite 26

Wirtschaftsjahr 1972/73

Nordwestdeutschland

Landwirtschaftliche Testbetriebe unter der Grenze nach § 4 LwG
(Standardbetriebseinkommen unter 12 200 DM)

| Kennziffer | Marktfrucht- betriebe | Futterbau- betriebe | Veredlungs- betriebe | Gemischt- betriebe |
|--|--------------------------|------------------------|-------------------------|-----------------------|
| Zahl der Betriebe | 22 | 84 | 11 | 32 |
| Standardbetriebseinkommen (1000 DM/Betrieb) .. | 8,5 | 9,1 | 9,0 | 8,6 |
| Landwirtschaftlich genutzte Fläche (ha LF) | 11,69 | 13,00 | 10,01 | 10,32 |
| darunter Pachtland (‰) | 24,9 | 25,1 | 30,5 | 23,2 |
| Einheitswert (DM/ha LF) | 1 326 | 1 091 | 1 153 | 1 180 |
| Arbeitskräfte- u. Schlepperbesatz | | | | |
| AK-Besatz (AK/100 ha LF) | 9,17 | 8,98 | 13,00 | 11,23 |
| darunter: Familienarbeitskräfte (‰) | 92,7 | 95,9 | 98,1 | 99,1 |
| männliche Arbeitskräfte (‰) | 63,8 | 72,6 | 74,3 | 76,6 |
| ständige Arbeitskräfte (‰) | 90,2 | 91,6 | 95,9 | 92,4 |
| AK je Betrieb (AK/BT) | 1,07 | 1,17 | 1,30 | 1,16 |
| Schlepperbesatz (PS/100 ha LF) | 328 | 236 | 295 | 357 |
| Nutzflächenverh. (% LF) | | | | |
| Acker- und Gartenland | 86,1 | 31,7 | 49,3 | 58,1 |
| Dauergrünland | 13,9 | 68,2 | 50,7 | 41,9 |
| Dauerkulturen | — | 0,1 | — | — |
| Landwirtschaftlich genutzte Fläche | 100,0 | 100,0 | 100,0 | 100,0 |
| Ackerflächenverhältnis (% AF) | | | | |
| Getreide | 90,4 | 64,0 | 63,0 | 84,8 |
| Hülsen- und Ölfrüchte | 2,1 | 0,1 | — | — |
| Kartoffeln | 2,1 | 6,0 | 2,7 | 6,3 |
| Zuckerrüben | 2,6 | 0,1 | — | 0,8 |
| Feldgemüse | — | — | — | — |
| Futterhackfrüchte | 1,5 | 7,8 | 11,5 | 6,6 |
| Hackfrüchte zusammen | 6,2 | 13,9 | 14,2 | 13,6 |
| Sonstige Verkaufsfrüchte | — | — | — | — |
| Ackerfutter | 1,3 | 7,3 | 13,7 | 1,6 |
| Sonstiges | — | 14,7 | 9,1 | — |
| Ackerfläche insgesamt | 100,0 | 100,0 | 100,0 | 100,0 |
| Viebesatz (GV/100 ha LF) | | | | |
| Milchkühe | 3,9 | 60,6 | — | 37,5 |
| Bullen, Mastvieh | 3,8 | 19,2 | 24,8 | 11,7 |
| Jungvieh | 4,5 | 39,3 | 8,8 | 21,6 |
| Rindvieh zusammen | 12,2 | 119,1 | 33,5 | 70,8 |
| Schweine | 26,9 | 10,1 | 89,1 | 38,4 |
| darunter: Zuchtsauen | 7,5 | 4,1 | 47,5 | 16,3 |
| Schafe und Ziegen | — | 1,0 | 0,5 | — |
| Pferde außer Zugpferde | 0,8 | 1,0 | 1,1 | — |
| Nutzvieh insgesamt | 39,9 | 131,3 | 124,2 | 109,2 |
| Erträge und Leistungen | | | | |
| Weizen | 38,1 | 34,8 | 32,5 | 41,4 |
| Roggen | 32,9 | 33,4 | 31,4 | 35,5 |
| Gerste | 38,0 | 38,6 | 38,4 | 38,9 |
| Hafer | 36,5 | 36,2 | 31,4 | 39,2 |
| Menggetreide | 35,0 | 33,5 | 40,0 | 37,6 |
| Getreide insgesamt | 35,9 | 34,3 | 33,2 | 37,1 |
| Kartoffeln | 234 | 227 | 262 | 246 |
| Zuckerrüben | 399 | 287 | — | 354 |
| Milch (kg/Kuh und Jahr) | 4 048 | 4 019 | — | 4 264 |
| Eier (Stück/Legehennen und Jahr) | 193 | 199 | 132 | 183 |
| Investitionen (DM/ha LF) | | | | |
| Wirtschaftsgebäude | 249 | 190 | — | 18 |
| Maschinen und Geräte | 49 | 154 | 181 | 277 |
| Vieh | -152 | 12 | 187 | -107 |
| Bruttoinvestitionen ¹⁾ | 146 | 356 | 368 | 188 |
| Abschreibungen | 301 | 244 | 241 | 346 |
| Nettoinvestitionen | -156 | 112 | 127 | -158 |
| Nettoinvestitionen (in ‰ des Gewinns) | -23,4 | 12,9 | 13,2 | -15,2 |

Erläuterung der Fußnoten auf Seite 26

Nordwestdeutschland

Wirtschaftsjahr 1972/73

Landwirtschaftliche Testbetriebe unter der Grenze nach § 4 LwG
(Standardbetriebseinkommen unter 12 200 DM)

| Kennziffer | Marktfrucht- betriebe | Futterbau- betriebe | Veredlungs- betriebe | Gemischt- betriebe |
|--|--------------------------|------------------------|-------------------------|-----------------------|
| Getreide, Hülsenfrüchte, Ölfrüchte | 623 | 44 | 185 | 123 |
| Kartoffeln | 34 | 36 | 21 | 43 |
| Zuckerrüben | 76 | 1 | — | 7 |
| Sonstige Bodenerzeugnisse | 83 | 28 | 26 | 9 |
| Bodenerzeugnisse | 817 | 109 | 232 | 181 |
| Betriebsertrag (DM/ha LF) | | | | |
| Rindviehverkauf | 183 | 710 | 579 | 584 |
| Milch | 66 | 980 | 1 | 614 |
| Schweine-, Ferkelverkauf | 1 228 | 391 | 3 035 | 1 655 |
| Sonstige tierische Erzeugnisse | 121 | 91 | 146 | 28 |
| Tierische Erzeugnisse | 1 598 | 2 171 | 3 761 | 2 881 |
| Wald, Sonstiges ²⁾ | 325 | 202 | 260 | 225 |
| Bare Einnahmen | 2 740 | 2 483 | 4 253 | 3 287 |
| Bestandsveränd. an Vieh u. selbsterz. Vorräten | -137 | 10 | 182 | -101 |
| Eigenverbrauch | 91 | 132 | 73 | 130 |
| Naturallohn | 1 | — | — | — |
| Betriebsertrag insgesamt | 2 694 | 2 625 | 4 508 | 3 316 |
| Bereinigter Betriebsertrag (DM/ha LF) | 1 958 | 1 920 | 2 249 | 2 326 |
| Bereinigter Betriebsertrag (DM/Betrieb) | 22 889 | 24 959 | 22 504 | 24 008 |
| Betriebsaufwand (DM/ha LF) | | | | |
| Saatgut | 75 | 24 | 56 | 39 |
| Schädlingsbekämpfungsmittel | 33 | 13 | 24 | 18 |
| Handelsdünger | 187 | 136 | 159 | 176 |
| Sonst. Spezialaufwand der Bodenproduktion | 15 | 3 | 2 | 8 |
| Spezialaufwand der Bodenproduktion | 311 | 176 | 241 | 241 |
| Futtermittel | 408 | 511 | 1 581 | 699 |
| Rindviehzukauf | 7 | 105 | 336 | 108 |
| Schweine- und Ferkelzukauf | 161 | 39 | 275 | 139 |
| Geflügelzukauf | 86 | 8 | 10 | 5 |
| Pferde-, Schafe- und Ziegenzukauf | — | 19 | — | — |
| Sonst. Spezialaufwand der Viehhaltung | 30 | 61 | 67 | 43 |
| Spezialaufwand der Viehhaltung | 692 | 742 | 2 269 | 995 |
| Unterhaltung Maschinen und Geräte | 128 | 109 | 112 | 130 |
| Abschreibung Maschinen | 244 | 177 | 128 | 271 |
| Elektrischer Strom | 56 | 37 | 67 | 56 |
| Treibstoffe, Öle, Fette | 33 | 28 | 22 | 40 |
| Maschinenmiete, Fuhrlohn | 94 | 58 | 117 | 72 |
| Arbeits Hilfsmittel | 555 | 409 | 445 | 569 |
| Unterhaltung Wirtschaftsgeb. u. Grundverb. . | 57 | 75 | 76 | 86 |
| Abschreibung Wirtschaftsgeb. u. Grundverb. . | 58 | 67 | 113 | 75 |
| Feuerungsmaterial | 31 | 6 | 55 | 20 |
| Sachversicherung (nicht spezifische) | 78 | 62 | 89 | 76 |
| Allgemeine Betriebsausgaben | 77 | 43 | 70 | 52 |
| Bestandsveränderungen an zugek. Vorräten . | -3 | -2 | -14 | 10 |
| Sonstiger Aufwand ²⁾ | 9 | 4 | — | 22 |
| Sachaufwand | 1 864 | 1 583 | 3 345 | 2 146 |
| Grundsteuer und Lasten | 34 | 22 | 22 | 35 |
| Wasser- und Wegelasten | 9 | 8 | 21 | 4 |
| Landwirtschaftskammerbeitrag, -abgabe | 5 | 5 | 7 | 6 |
| Sonstige Betriebssteuern | 32 | 23 | 17 | 15 |
| Betriebssteuern | 80 | 58 | 67 | 60 |
| Barlohn | 37 | 11 | 27 | 7 |
| Sozialversicherung | 2 | 1 | — | 1 |
| Naturallohn | 1 | -3 | — | — |
| Lohn für entlohnte Arbeitskräfte | 40 | 9 | 27 | 8 |
| Unfallversicherung | 18 | 12 | 15 | 15 |
| Betriebsaufwand insgesamt | 2 001 | 1 662 | 3 453 | 2 229 |
| Lohnansatz für den Besitzer und die familien- eigenen nicht entlohten Arbeitskräfte ... | 1 252 | 1 210 | 1 714 | 1 532 |
| Arbeitsaufwand insgesamt ²⁾ | 1 310 | 1 231 | 1 756 | 1 555 |

Erläuterung der Fußnoten auf Seite 26

Wirtschaftsjahr 1972/73

Nordwestdeutschland

**Landwirtschaftliche Testbetriebe unter der Grenze nach § 4 LwG
(Standardbetriebseinkommen unter 12 200 DM)**

| | Kennziffer | Marktfrucht- betriebe | Futterbau- betriebe | Veredlungs- betriebe | Gemischt- betriebe |
|--|---|--------------------------|------------------------|-------------------------|-----------------------|
| Einkommensrechnung I⁴⁾ | | | | | |
| Betrieb | Betriebseinkommen (DM/ha LF) | 751 | 984 | 1 096 | 1 111 |
| | Betriebseinkommen (DM/AK) | 8 186 | 10 959 | 8 429 | 9 891 |
| | Betriebseinkommen (DM/TDM Aktivkap.) .. | 96 | 122 | 121 | 122 |
| | Arbeitsertrag (DM/AK) | 5 210 | 7 819 | 5 995 | 7 059 |
| | Reinertrag (DM/ha LF) | -560 | -247 | -660 | -444 |
| Einkommensrechnung II⁵⁾ | | | | | |
| Unternehmen | Betriebseinkommen (DM/Betrieb) | 8 775 | 12 791 | 10 966 | 11 467 |
| | - Fremdlohnaufwand (DM/Betrieb) | 674 | 274 | 415 | 238 |
| | - Pachtufwand (DM/Unternehmen) | 525 | 669 | 665 | 554 |
| | - Fremdkapitalzinsen (DM/Unternehmen) .. | 1 542 | 857 | 1 644 | 644 |
| | + Pacht- u. Zinserträge (DM/Unternehmen) | 1 642 | 220 | 1 308 | 577 |
| | + vom Verpächter getr. Aufw. (DM/Untern.) | 91 | 83 | 90 | 79 |
| | = Gewinn (DM/Unternehmen) | 7 769 | 11 295 | 9 639 | 10 686 |
| Einkommensrechnung III⁶⁾ | | | | | |
| Unternehmerfamilie | Gewinn (DM/Unternehmen) | 7 769 | 11 295 | 9 639 | 10 686 |
| | + Einkünfte aus selbst. Tätigkeit (DM/Fam.) | 900 | — | — | 502 |
| | + Einkünfte aus unselbst. Tätigk. (DM/Fam.) | 14 938 | 6 050 | 9 821 | 3 966 |
| | + Renten (DM/Familie) | 353 | 509 | — | 398 |
| | + sonstige Einkünfte (DM/Familie) | 5 730 | 2 112 | 3 173 | 480 |
| | - Aufw. f. selbst./unselbst. Tätigk. (DM/Fa.) | 458 | 68 | — | 336 |
| | = Gesamteinkommen (DM/Familie) | 29 233 | 19 898 | 22 633 | 15 696 |
| | Gesamteinkommen (DM/Fam.-AK) | 20 554 | 16 339 | 15 974 | 12 443 |
| Eigenkapital | Eigenkapitalveränderung (± DM/ha LF) | -59 | 65 | 6 | 136 |
| | Persönliche Steuern (DM/ha LF) | | | | |
| Persönliche Steuern (DM/ha LF) | Einkommensteuer | 20 | 8 | — | — |
| | Kirchensteuer | 5 | 1 | 2 | 2 |
| | Vermögenssteuer | — | — | — | 1 |
| | Sonstige persönliche Steuern | 2 | — | — | — |
| | Persönliche Steuern | 28 | 9 | 2 | 3 |
| Vermögensabgabe | Vermögensabgabe | 3 | 1 | 10 | 2 |
| | Aktivkapital | | | | |
| Aktivkapital | Boden und Wirtschaftsgebäude (DM/ha LF) .. | 4 590 | 3 954 | 4 197 | 4 175 |
| | Vieh (DM/ha LF) | 585 | 2 067 | 1 807 | 1 663 |
| | Maschinen und Geräte (DM/ha LF) | 1 121 | 834 | 786 | 1 509 |
| | Umlaufkapital (DM/ha LF) | 1 501 | 1 201 | 2 251 | 1 739 |
| | Aktivkapital (DM/ha LF) | 7 797 | 8 056 | 9 041 | 9 086 |
| | Aktivkapital (DM/AK) | 85 025 | 89 712 | 69 548 | 80 906 |
| | Maschinenkapital (DM/AK) | 12 220 | 9 290 | 6 050 | 13 434 |
| Prozentangaben | | | | | |
| Aktivkapital | Boden u. Gebäudekapital (% d. Aktivkap.) .. | 58,9 | 49,1 | 46,4 | 45,9 |
| | Vieh u. Maschinenkapital (% d. Aktivkap.) .. | 21,9 | 36,0 | 28,7 | 34,9 |
| | Umlaufkapital (% d. Aktivkap.) | 19,2 | 14,9 | 24,9 | 19,1 |
| | Fremdkapital | | | | |
| Fremdkapital Zinsen und Pachten | Kurzfristige Verbindlichkeiten (DM/ha LF) .. | 750 | 290 | 939 | 387 |
| | Mittelfristige Verbindlichkeiten (DM/ha LF) .. | 186 | 127 | 628 | 333 |
| | Langfristige Verbindlichkeiten (DM/ha LF) .. | 1 360 | 731 | 2 508 | 640 |
| | Renten (DM/ha LF) | 237 | 220 | 319 | 232 |
| | Verbindlichkeiten (DM/ha LF) | 2 532 | 1 368 | 4 394 | 1 519 |
| | Guthaben und Forderungen (DM/ha LF) | 969 | 553 | 497 | 703 |
| | Zinsen (DM/ha LF) | 132 | 66 | 164 | 62 |
| Zinsen (% der Verbindlichkeiten) | 5,2 | 4,8 | 3,7 | 3,9 | |
| Pacht (DM/ha Pachtfläche) | 234 | 248 | 219 | 247 | |
| Ertragsaufwandsrechnung gemäß § 4 LwG | | | | | |
| Ertragsaufwandsrechnung gemäß § 4 LwG | Vergleichsertrag ⁷⁾ (DM/ha LF) | 2 728 | 2 674 | 4 534 | 3 364 |
| | Vergleichs-Sachaufwand ⁸⁾ (DM/ha LF) | 1 962 | 1 652 | 3 427 | 2 221 |
| | Vergleichslohn ⁹⁾ (DM/ha LF) | 1 647 | 1 673 | 2 409 | 2 107 |
| | Zinsansatz (DM/ha LF) | 273 | 282 | 316 | 318 |
| | Vergleichsaufwand (DM/ha LF) | 3 881 | 3 607 | 6 152 | 4 646 |
| Ertrags-Aufwandsdifferenz (DM/ha LF) | -1 153 | -933 | -1 617 | -1 282 | |
| Abstand¹⁰⁾ (%) | -60,1 | -47,7 | -59,3 | -52,9 | |

Erläuterung der Fußnoten auf Seite 26

Süddeutschland

Wirtschaftsjahr 1972/73

Landwirtschaftliche Testbetriebe unter der Grenze nach § 4 LWG

(Standardbetriebseinkommen unter 12 200 DM)

| Kennziffer | | Marktfrucht- betriebe | Futterbau- betriebe | Veredlungs- betriebe | Gemischt- betriebe |
|---|-------------------------------------|--------------------------|------------------------|-------------------------|-----------------------|
| Zahl der Betriebe | | 80 | 369 | 6 | 97 |
| Standardbetriebseinkommen (1000 DM/Betrieb) | | 9,2 | 8,9 | 8,8 | 8,5 |
| Landwirtschaftlich genutzte Fläche (ha LF) | | 12,25 | 12,18 | 7,42 | 10,58 |
| darunter Pachtland (‰) | | 24,2 | 21,6 | 15,2 | 20,7 |
| Einheitswert (DM/ha LF) | | 1 102 | 899 | 984 | 1 014 |
| Arbeitskräfte- u. Schlepperbesatz | AK-Besatz (AK/100 ha LF) | 9,23 | 9,69 | 9,94 | 10,46 |
| | darunter: Familienarbeitskräfte (‰) | 93,2 | 97,1 | 99,0 | 98,7 |
| | männliche Arbeitskräfte (‰) | 69,4 | 72,5 | 89,8 | 67,1 |
| | ständige Arbeitskräfte (‰) | 94,6 | 89,9 | 87,6 | 91,2 |
| AK je Betrieb (AK/BT) | 1,13 | 1,18 | 0,74 | 1,11 | |
| Schlepperbesatz (PS/100 ha LF) | 428 | 361 | 352 | 362 | |
| Nutzflä- chenverb. (% LF) | Acker- und Gartenland | 85,0 | 34,8 | 73,9 | 62,5 |
| | Dauergrünland | 14,7 | 65,0 | 26,1 | 36,2 |
| | Dauerkulturen | 0,2 | 0,2 | 0,0 | 1,4 |
| | Landwirtschaftlich genutzte Fläche | 100,0 | 100,0 | 100,0 | 100,0 |
| Ackerflächenverhältnis (% AF) | Getreide | 78,8 | 54,3 | 71,7 | 67,8 |
| | Hülsen- und Ölfrüchte | 2,0 | 0,1 | 0,0 | 1,1 |
| | Kartoffeln | 5,7 | 7,9 | 3,4 | 9,5 |
| | Zuckerrüben | 2,5 | 0,2 | 0,0 | 0,6 |
| | Feldgemüse | 0,0 | 0,0 | 0,0 | 0,0 |
| | Futterhackfrüchte | 3,0 | 5,0 | 11,3 | 6,2 |
| | Hackfrüchte zusammen | 11,2 | 13,0 | 14,7 | 16,3 |
| | Sonstige Verkaufsfrüchte | 0,3 | 0,7 | 0,0 | 0,3 |
| | Ackerfutter | 6,9 | 15,3 | 13,6 | 14,0 |
| | Sonstiges | 0,8 | 16,6 | 0,0 | 0,5 |
| Ackerfläche insgesamt | 100,0 | 100,0 | 100,0 | 100,0 | |
| Viehbesatz (GV/100 ha LF) | Milchkühe | 8,7 | 72,1 | 13,5 | 42,2 |
| | Bullen, Mastvieh | 5,4 | 5,3 | 0,0 | 7,2 |
| | Jungvieh | 8,3 | 42,3 | 14,1 | 27,3 |
| | Rindvieh zusammen | 22,4 | 119,7 | 27,6 | 76,7 |
| | Schweine | 25,5 | 8,2 | 86,1 | 26,2 |
| | darunter: Zuchtsauen | 6,4 | 1,6 | 48,9 | 8,1 |
| | Schafe und Ziegen | 0,2 | 0,0 | 0,0 | 0,1 |
| | Pferde außer Zugpferde | 1,3 | 0,2 | 15,8 | 0,0 |
| Nutzvieh insgesamt | 49,4 | 128,6 | 129,5 | 103,0 | |
| Erträge und Leistungen | Weizen | 37,8 | 36,9 | 46,7 | 37,7 |
| | Roggen | 34,8 | 32,8 | 36,0 | 31,3 |
| | Gerste | 36,7 | 34,6 | 36,0 | 35,2 |
| | Hafer | 35,7 | 34,7 | 37,5 | 36,9 |
| | Menggetreide | 39,8 | 36,3 | 36,7 | 34,8 |
| | Getreide insgesamt | 36,5 | 34,6 | 39,6 | 35,1 |
| | Kartoffeln | 241 | 238 | 322 | 252 |
| | Zuckerrüben | 484 | 461 | 0 | 398 |
| | Milch (kg/Kuh und Jahr) | 3 299 | 3 428 | 3 164 | 3 263 |
| | Eier (Stück/Legehennen und Jahr) | 165 | 165 | 205 | 188 |
| Investitionen (DM/ha LF) | Wirtschaftsgebäude | 93 | 58 | 46 | 119 |
| | Maschinen und Geräte | 371 | 252 | 429 | 245 |
| | Vieh | -60 | 23 | -221 | 25 |
| | Bruttoinvestitionen ¹⁾ | 404 | 333 | 255 | 389 |
| | Abschreibungen | 405 | 343 | 458 | 375 |
| | Nettoinvestitionen | -1 | -10 | -203 | 14 |
| Nettoinvestitionen (in ‰ des Gewinns) | -0,2 | -1,0 | -8,9 | 1,5 | |

Erläuterung der Fußnoten auf Seite 26

Wirtschaftsjahr 1972/73

Süddeutschland

**Landwirtschaftliche Testbetriebe unter der Grenze nach § 4 LwG
(Standardbetriebseinkommen unter 12 200 DM)**

| Kennziffer | Marktfrucht- betriebe | Futterbau- betriebe | Veredlungs- betriebe | Gemischt- betriebe |
|--|--------------------------|------------------------|-------------------------|-----------------------|
| Getreide, Hülsenfrüchte, Ölfrüchte | 510 | 57 | 63 | 119 |
| Kartoffeln | 49 | 17 | 41 | 33 |
| Zuckerrüben | 89 | 5 | 0 | 12 |
| Sonstige Bodenerzeugnisse | 200 | 34 | 29 | 84 |
| Bodenerzeugnisse | 848 | 112 | 133 | 247 |
| Betriebsertrag (DM/ha LF) | | | | |
| Rindviehverkauf | 307 | 794 | 457 | 659 |
| Milch | 99 | 915 | 144 | 517 |
| Schweine-, Ferkelverkauf | 981 | 286 | 3 157 | 881 |
| Sonstige tierische Erzeugnisse | 250 | 51 | 1 993 | 52 |
| Tierische Erzeugnisse | 1 637 | 2 045 | 5 751 | 2 109 |
| Wald, Sonstiges *) | 408 | 320 | 410 | 257 |
| Bare Einnahmen | 2 893 | 2 478 | 6 294 | 2 614 |
| Bestandsveränd. an Vieh u. selbsterz. Vorräten | -61 | 28 | -192 | 18 |
| Eigenverbrauch | 85 | 117 | 190 | 131 |
| Naturallohn | 1 | 1 | 0 | 0 |
| Betriebsertrag insgesamt | 2 917 | 2 625 | 6 293 | 2 763 |
| Bereinigter Betriebsertrag (DM/ha LF) | 2 274 | 2 149 | 4 037 | 2 220 |
| Bereinigter Betriebsertrag (DM/Betrieb) | 27 863 | 26 179 | 29 956 | 23 491 |
| Saatgut | 54 | 24 | 46 | 32 |
| Schädlingsbekämpfungsmittel | 43 | 14 | 24 | 23 |
| Handelsdünger | 181 | 123 | 110 | 155 |
| Sonst. Spezialaufwand der Bodenproduktion | 25 | 8 | 10 | 13 |
| Spezialaufwand der Bodenproduktion | 302 | 169 | 191 | 223 |
| Futtermittel | 342 | 299 | 1 640 | 309 |
| Rindviehzukauf | 52 | 89 | 56 | 103 |
| Schweine- und Ferkelzukauf | 173 | 55 | 227 | 89 |
| Geflügelzukauf | 20 | 6 | 286 | 9 |
| Pferde-, Schafe- und Ziegenzukauf | 4 | 3 | 0 | 0 |
| Sonst. Spezialaufwand der Viehhaltung | 44 | 62 | 162 | 202 |
| Spezialaufwand der Viehhaltung | 633 | 514 | 2 371 | 569 |
| Unterhaltung Maschinen und Geräte | 166 | 167 | 270 | 151 |
| Abschreibung Maschinen | 327 | 274 | 345 | 298 |
| Elektrischer Strom | 47 | 42 | 71 | 45 |
| Treibstoffe, Öle, Fette | 65 | 47 | 74 | 51 |
| Maschinenmiete, Fuhrlohn | 72 | 28 | 63 | 54 |
| Arbeitshilfsmittel | 676 | 558 | 822 | 599 |
| Unterhaltung Wirtschaftsgeb. u. Grundverb. . | 47 | 59 | 119 | 77 |
| Abschreibung Wirtschaftsgeb. u. Grundverb. . | 78 | 69 | 113 | 77 |
| Feuerungsmaterial | 24 | 15 | 22 | 13 |
| Sachversicherung (nicht spezifische) | 72 | 59 | 80 | 62 |
| Allgemeine Betriebsausgaben | 77 | 50 | 94 | 53 |
| Bestandsveränderungen an zugek. Vorräten . | -3 | -24 | -20 | -19 |
| Sonstiger Aufwand *) | 65 | 17 | 1 | 17 |
| Sachaufwand | 1 937 | 1 487 | 3 792 | 1 672 |
| Grundsteuer und Lasten | 35 | 22 | 38 | 23 |
| Wasser- und Wegelasten | 0 | 0 | 12 | 0 |
| Landwirtschaftskammerbeitrag, -abgabe | 0 | 0 | 5 | 0 |
| Sonstige Betriebssteuern | 34 | 19 | 26 | 24 |
| Betriebssteuern | 70 | 41 | 81 | 48 |
| Barlohn | 38 | 9 | 10 | 10 |
| Sozialversicherung | 3 | 1 | 0 | 0 |
| Naturallohn | 1 | 0 | 0 | 0 |
| Lohn für entlohnte Arbeitskräfte | 41 | 10 | 10 | 11 |
| Unfallversicherung | 22 | 13 | 16 | 17 |
| Betriebsaufwand insgesamt | 2 107 | 1 571 | 3 899 | 1 747 |
| Lohnansatz für den Besitzer und die familien- eigenen nicht entlohten Arbeitskräfte ... | 1 112 | 1 228 | 1 309 | 1 339 |
| Arbeitsaufwand insgesamt *) | 1 176 | 1 251 | 1 335 | 1 367 |

Erläuterung der Fußnoten auf Seite 26

Süddeutschland

Wirtschaftsjahr 1972/73

Landwirtschaftliche Testbetriebe unter der Grenze nach § 4 LwG
(Standardbetriebseinkommen unter 12 200 DM)

| | Kennziffer | Marktfrucht- betriebe | Futterbau- betriebe | Veredlungs- betriebe | Gemischt- betriebe |
|--|---|--------------------------|------------------------|-------------------------|-----------------------|
| Einkommensrechnung I ⁴⁾ | | | | | |
| Betrieb | Betriebseinkommen (DM/ha LF) | 874 | 1 097 | 2 420 | 1 043 |
| | Betriebseinkommen (DM/AK) | 9 472 | 11 319 | 24 342 | 9 972 |
| | Betriebseinkommen (DM/TDM Aktivkap.) .. | 111 | 134 | 239 | 124 |
| | Arbeiterertrag (DM/AK) | 6 495 | 8 363 | 20 783 | 7 157 |
| | Reinertrag (DM/ha LF) | -302 | -158 | 1 084 | -323 |
| | Reinertrag (% des Aktivkap.) | -3,8 | -1,9 | 10,7 | -3,8 |
| Einkommensrechnung II ⁵⁾ | | | | | |
| Einkommensrechnung Unternehmen | Betriebseinkommen (DM/Betrieb) | 10 712 | 13 362 | 17 953 | 11 037 |
| | - Fremdlohnaufwand (DM/Betrieb) | 783 | 276 | 195 | 292 |
| | - Pachtufwand (DM/Unternehmen) | 501 | 367 | 220 | 325 |
| | - Fremdkapitalzinsen (DM/Unternehmen) .. | 1 456 | 934 | 806 | 743 |
| | + Pacht- u. Zinserträge (DM/Unternehmen) | 269 | 84 | 152 | 141 |
| | + vom Verpächter getr. Aufw. (DM/Untern.) | 27 | 8 | 0 | 11 |
| | = Gewinn (DM/Unternehmen) | 8 268 | 11 876 | 16 885 | 9 829 |
| | Gewinn (DM/Fam.-AK) | 7 846 | 10 360 | 23 126 | 9 001 |
| Einkommensrechnung III ⁶⁾ | | | | | |
| Unternehmerfamilie | Gewinn (DM/Unternehmen) | 8 268 | 11 876 | 16 885 | 9 829 |
| | + Einkünfte aus selbst. Tätigkeit (DM/Fam.) | 1 383 | 909 | 88 | 754 |
| | + Einkünfte aus unselbst. Tätigk. (DM/Fam.) | 13 114 | 6 739 | 8 412 | 6 728 |
| | + Renten (DM/Familie) | 105 | 619 | 509 | 1 137 |
| | + sonstige Einkünfte (DM/Familie) | 1 353 | 1 134 | 2 400 | 2 600 |
| | - Aufw. f. selbst./unselbst. Tätigk. (DM/Fa.) | 56 | 59 | 0 | 18 |
| | = Gesamteinkommen (DM/Familie) | 24 167 | 21 217 | 28 294 | 21 030 |
| | Gesamteinkommen (DM/Fam.-AK) | 17 159 | 15 363 | 28 625 | 15 131 |
| Eigenkapital | Eigenkapitalveränderung (± DM ha LF) | -230 | -3 | 589 | 17 |
| | | | | | |
| Persönliche Steuern (DM/ha LF) | Einkommensteuer | 4 | 1 | 0 | 0 |
| | Kirchensteuer | 1 | 1 | 2 | 1 |
| | Vermögensteuer | 0 | 0 | 0 | 0 |
| | Sonstige persönliche Steuern | 0 | 0 | 0 | 0 |
| | Persönliche Steuern | 5 | 2 | 2 | 1 |
| | Vermögensabgabe | 6 | 0 | 0 | 0 |
| Aktivkapital | Boden und Wirtschaftsgebäude (DM/ha LF) .. | 4 101 | 3 650 | 3 950 | 3 978 |
| | Vieh (DM/ha LF) | 738 | 2 021 | 1 923 | 1 588 |
| | Maschinen und Geräte (DM/ha LF) | 1 510 | 1 328 | 1 886 | 1 450 |
| | Umlaufkapital (DM/ha LF) | 1 501 | 1 185 | 2 348 | 1 444 |
| | Aktivkapital (DM/ha LF) | 7 850 | 8 184 | 10 107 | 8 414 |
| | Aktivkapital (DM/AK) | 85 048 | 88 461 | 101 680 | 80 442 |
| | Maschinenkapital (DM/AK) | 16 355 | 13 701 | 18 978 | 13 429 |
| | Boden u. Gebäudekapital (% d. Aktivkap.) .. | 52,2 | 44,6 | 39,1 | 47,3 |
| | Vieh u. Maschinenkapital (% d. Aktivkap.) .. | 28,6 | 40,9 | 37,7 | 35,6 |
| | Umlaufkapital (% d. Aktivkap.) | 19,1 | 14,5 | 23,2 | 17,2 |
| Fremdkapital Zinsen und Pachten | Kurzfristige Verbindlichkeiten (DM/ha LF) .. | 822 | 336 | 256 | 367 |
| | Mittelfristige Verbindlichkeiten (DM/ha LF) .. | 615 | 420 | 121 | 436 |
| | Langfristige Verbindlichkeiten (DM/ha LF) .. | 1 289 | 1 250 | 1 021 | 1 047 |
| | Renten (DM/ha LF) | 761 | 563 | 135 | 413 |
| | Verbindlichkeiten (DM/ha LF) | 3 487 | 2 569 | 1 533 | 2 264 |
| | Guthaben und Forderungen (DM/ha LF) | 509 | 577 | 1 119 | 637 |
| | Zinsen (DM/ha LF) | 118 | 75 | 109 | 67 |
| | Zinsen (% der Verbindlichkeiten) | 3,4 | 2,9 | 7,1 | 3,0 |
| | Pacht (DM/ha Pachtfläche) | 194 | 156 | 200 | 166 |
| | | | | | |
| Ertragsaufwandsrechnung gemäß § 4 LwG | Vergleichsertrag ⁷⁾ (DM/ha LF) | 2 949 | 2 668 | 6 363 | 2 812 |
| | Vergleichs-Sachaufwand ⁸⁾ (DM/ha LF) | 2 065 | 1 541 | 3 889 | 1 737 |
| | Vergleichslohn ⁹⁾ (DM/ha LF) | 1 694 | 1 801 | 1 972 | 1 895 |
| | Zinsansatz (DM/ha LF) | 275 | 236 | 354 | 294 |
| | Vergleichsaufwand (DM/ha LF) | 4 034 | 3 628 | 6 215 | 3 926 |
| | Ertrags-Aufwandsdifferenz (DM/ha LF) | -1 086 | -959 | 148 | -1 114 |
| | Abstand ¹⁰⁾ (%o) | -55,1 | -46,0 | 6,4 | -50,9 |

Erläuterung der Fußnoten auf Seite 26

5. Buchführungsergebnisse von Gartenbaubetrieben

Gemüsebaubetriebe

Bundesrepublik Deutschland

Wirtschaftsjahr 1972/73

| Betriebsgruppen | Betriebsgröße in Eqm | | |
|---|----------------------|----------------------------|-----------------|
| | unter 20 000 | 20 000 bis unter 40 000 | 40 000 und mehr |
| Zahl der Betriebe | 15 | 65 | 47 |
| ⊙ Betriebsgröße in ha GG | 0,98 | 1,66 | 3,27 |
| Pachtland in % der LN | 30,9 | 41,6 | 41,4 |
| Arbeitskräfte (AK) | | | |
| AK/ha GG | 2,33 | 1,63 | 1,48 |
| darunter: Familienarbeitskräfte in % | 68,24 | 73,62 | 44,59 |
| männliche Arbeitskräfte in % | 66,25 | 63,65 | 52,05 |
| ständige Arbeitskräfte in % | 83,55 | 85,45 | 63,20 |
| AK je Betrieb | 2,28 | 2,71 | 4,84 |
| Nutzflächenverhältnis in % der GG | | | |
| Gemüse | 83,7 | 91,6 | 93,8 |
| Obst | 8,2 | 6,1 | 0,8 |
| Zierpflanzen | 4,8 | 1,4 | 3,1 |
| Baumschulen | — | — | 0,1 |
| Sonstiges | 3,3 | 0,9 | 2,2 |
| Unterglasfläche | 9,3 | 12,2 | 15,7 |
| davon gemüsebaulich genutzt | 8,7 | 11,5 | 13,8 |
| zierpflanzenbaulich genutzt | 0,6 | 0,7 | 1,9 |
| heizbar | 4,0 | 8,9 | 12,7 |
| Investitionen (DM/ha GG) | | | |
| Wirtschaftsgebäude | 74 | 2960 | 3759 |
| Heizungs- und Kühlanlagen | 176 | 1150 | 412 |
| Unterglasanlagen | 9353 | 4353 | 4752 |
| Dauerkulturen | — | — | — |
| Maschinen und Geräte | 1143 | 1520 | 2858 |
| Fuhrpark | 1358 | 1337 | 1604 |
| Sonstiges | 1241 | 400 | 506 |
| Bruttoinvestitionen insgesamt ¹⁾ | 13345 | 11720 | 13891 |
| Abschreibungen | 5919 | 7218 | 8177 |
| Nettoinvestitionen | 7426 | 4502 | 5714 |
| Aktivkapital (DM/ha GG) | | | |
| Wirtschaftsgeb., Heizungs- u. Unterglasanl. | 66070 | 73371 | 88440 |
| Dauerkulturen | 759 | 831 | 750 |
| Maschinen einschl. Fuhrpark | 15394 | 14987 | 18727 |
| Vieh | 114 | 142 | 72 |
| Gebrauchskapital zusammen | 82337 | 89331 | 107989 |
| Boden | 11000 | 11000 | 11000 |
| Umlaufkapital | 15382 | 16916 | 16431 |
| Aktivkapital insgesamt | 108719 | 117247 | 135420 |
| Fremdkapital, Zinsen und Pachten | | | |
| Verbindlichkeiten insgesamt DM/ha GG | 19727 | 67171 | 53620 |
| Guthaben und Forderungen DM/ha GG | 7037 | 7787 | 6691 |
| Zinsen DM/ha GG | 833 | 2041 | 2001 |
| Zinsen in % der Verbindlichkeiten | 4,2 | 3,0 | 3,7 |
| Pacht in DM/ha Pachtfläche | 1150 | 959 | 610 |
| Betriebsertrag (DM/ha GG) | | | |
| Gemüsebau | 48162 | 48744 | 56599 |
| Zierpflanzenbau | 8743 | 1952 | 6575 |
| Obstbau | 65 | 131 | 60 |
| Baumschulen | — | — | 48 |
| Handelsware | 748 | 1941 | 395 |
| Gartenbauliche Dienstleistungen | — | 34 | 2 |
| Einnahmen aus Landwirtschaft | 24 | 3024 | 434 |
| Sonstige Betriebseinnahmen | 2230 | 4331 | 4694 |
| Bare Einnahmen zusammen | 59972 | 60157 | 68807 |
| Bestandsver. selbsterz. Vorräte | 838 | — 29 | — 22 |
| Eigenverbrauch | 657 | 444 | 208 |
| Naturallohn | — | — | — |
| Betriebsertrag insgesamt | 61467 | 60572 | 68993 |
| Bereinigter Betriebsertrag DM/ha GG | 58186 | 56575 | 65261 |
| Bereinigter Betriebsertrag DM/Betrieb | 57022 | 93915 | 213403 |

Erläuterung der Fußnoten auf Seite 26

Gemüsebaubetriebe

Wirtschaftsjahr 1972/73

Bundesrepublik Deutschland

| Betriebsgruppen | Betriebsgröße in Eqm | | |
|--|----------------------|----------------------------|-----------------|
| | unter 20 000 | 20 000 bis unter 40 000 | 40 000 und mehr |
| Saatgut | 3250 | 2563 | 3702 |
| Schädlingsbekämpfungsmittel | 571 | 732 | 652 |
| Handelsdünger | 1029 | 1475 | 2058 |
| Stalldünger | 1345 | 707 | 719 |
| Heizmaterial | 2481 | 1449 | 2408 |
| elektr. Strom und Wasser | 1090 | 1141 | 825 |
| Ertragsteigernder Aufwand | 9766 | 8067 | 10364 |
| Unterhaltung Wirtschaftsgeb. u. Grundverb. | 520 | 561 | 573 |
| Unterhaltung Heizungs- und Kühlanlagen | 112 | 118 | 145 |
| Unterhaltung Unterglasanlagen | 376 | 646 | 1148 |
| Unterhaltung Dauerkulturen | — | — | 83 |
| Unterhaltung Maschinen und Geräte | 1010 | 921 | 786 |
| Unterhaltung Fuhrpark | 437 | 435 | 345 |
| Unterhaltung sonstiger Anlagen | 352 | 413 | 165 |
| Unterhaltungsaufwand (ohne Abschreibung) | 2807 | 3094 | 3245 |
| Treibstoffe, Öle, Fette | 783 | 727 | 722 |
| Maschinenmiete, Fuhrlohn | 24 | 70 | 112 |
| Futtermittel | 30 | 891 | 15 |
| Viehzukauf | 1 | 543 | 16 |
| Absatz und Werbekosten | 351 | 605 | 290 |
| Sonstige Hilfs- und Betriebsstoffe | 2673 | 2260 | 2706 |
| Allg. Betriebsausgaben | 2888 | 2077 | 2587 |
| Helfender Aufwand | 6750 | 7173 | 6448 |
| Umsatzerhöhender Aufwand | 535 | 1360 | 292 |
| Abschreib. Wirtschaftsgeb. u. Grundverb. | 695 | 1122 | 761 |
| Abschreibungen Heizungs- u. Kühlanlagen | 806 | 590 | 580 |
| Abschreibungen der Unterglasanlagen | 1940 | 3004 | 3747 |
| Abschreibungen der Dauerkulturen | 2 | — | — |
| Abschreibungen der Maschinen u. Geräte | 857 | 1207 | 1409 |
| Abschreibungen des Fuhrparkes | 1533 | 1005 | 1370 |
| Abschreibungen sonstiger Anlagen | 86 | 290 | 310 |
| Abschreibungen zusammen | 5919 | 7218 | 8177 |
| Sachversicherungen | 1063 | 1065 | — |
| Veränderung zugek. Vorräte | 185 | 354 | 116 |
| Sonstiger Aufwand | 19 | 338 | 171 |
| Sachaufwand zusammen | 27044 | 28669 | 29812 |
| Grundsteuern und Lasten | 337 | 386 | 493 |
| Wasser- und Wegelasten | 18 | 12 | 11 |
| Landwirtschaftskammerbeitrag | 10 | 29 | 69 |
| Sonstige Betriebssteuern | 396 | 293 | 256 |
| Davon Mehrwertsteuer | 149 | 58 | 59 |
| Betriebssteuern zusammen | 910 | 778 | 888 |
| Barlohn | 7081 | 3184 | 7146 |
| Sozialversicherung | 1005 | 466 | 1093 |
| Naturallohn | 95 | 6 | 3 |
| Lohn für entlohnte Arbeitskräfte zusammen | 8181 | 3656 | 8242 |
| Unfallversicherung | 152 | 114 | 124 |
| Betriebsaufwand insgesamt | 36287 | 33217 | 39066 |
| Lohnansatz für den Besitzer u. d. familien- eigenen nicht entlohten Arbeitskräfte | 30960 | 21265 | 12726 |
| Arbeitsaufwand zusammen³⁾ | 39293 | 25035 | 21092 |
| Einkommensteuer | 1752 | 1203 | 3010 |
| Kirchensteuer | 85 | 111 | 252 |
| Vermögensteuer | 221 | 10 | 88 |
| Sonstige pers. Steuern | — | 1 | 11 |
| Persönliche Steuern insgesamt | 2058 | 1325 | 3361 |
| Vermögensabgaben | — | 12 | 9 |

Betriebsaufwand (DM/ha GG)

Persönliche
Steuern und
Lasten
(DM/ha GG)

Gemüsebaubetriebe

Bundesrepublik Deutschland

Wirtschaftsjahr 1972/73

| Kennziffer | Betriebsgröße in Eqm | | |
|---|----------------------|----------------------------|-----------------|
| | unter 20 000 | 20 000 bis unter 40 000 | 40 000 und mehr |
| Einkommensrechnung I⁴⁾ | | | |
| Betriebseinkommen (DM/ha GG) | 33513 | 31125 | 38293 |
| Betriebseinkommen (DM/AK) | 14383 | 19095 | 25874 |
| Betriebseinkommen (DM/TDM Aktivkap.) | 308 | 265 | 283 |
| Arbeitsertrag (DM/AK) | 12750 | 16577 | 22670 |
| Reinertrag (DM/ha GG) | 5780 | 6090 | 17201 |
| Reinertrag (% des Aktivkapitals) | 5,3 | 5,2 | 12,7 |
| Einkommensrechnung II⁵⁾ | | | |
| Betriebseinkommen (DM/Betrieb) | 32843 | 51668 | 125218 |
| – Fremdlohnaufwand (DM/Betrieb) | 8166 | 6258 | 27357 |
| – Pacht aufwand (DM/Unternehmen) | 342 | 887 | 1050 |
| – Fremdkapitalzinsen (DM/Unternehmen) | 816 | 3388 | 6543 |
| + Pacht- u. Zinserträge (DM/Unternehmen) | 18 | 56 | 390 |
| + vom Verpächter getr. Aufw. (DM/Unternehm.) | 37 | 95 | 158 |
| = Gewinn (DM/Unternehmen) | 23574 | 41286 | 90816 |
| Gewinn (DM/Fam.-AK) | 15129 | 20726 | 42079 |
| Einkommensrechnung III⁶⁾ | | | |
| Gewinn (DM/Unternehmen) | 23574 | 41286 | 90816 |
| + Einkünfte aus selbst. Tätigkeit (DM/Fam.) | — | — | 175 |
| + Einkünfte aus unselfst. Tätigk. (DM/Fa.) | — | 1 | 94 |
| + Renten (DM/Familie) | 39 | 62 | 286 |
| + sonstige Einkünfte (DM/Familie) | 2242 | 1265 | 9897 |
| – Aufw. f. selbst./unselfst. Tätigk. (DM/Fa.) | — | — | — |
| = Gesamteinkommen (DM/Familie) | 25855 | 42614 | 101268 |
| Gesamteinkommen (DM/Fam.-AK) | 16593 | 21393 | 46923 |
| Aufwandskennzahlen in % des Betriebsertrages | | | |
| Ertragsteigernder Aufwand | 15,9 | 13,3 | 15,0 |
| Helfender Aufwand | 11,0 | 11,8 | 9,3 |
| Umsatzerhöhender Aufwand | 0,9 | 2,3 | 0,4 |
| Unterhaltungsaufwand | 4,5 | 5,1 | 4,7 |
| Abschreibungen | 9,6 | 11,9 | 11,9 |
| Sachaufwand | 44,0 | 47,3 | 43,2 |
| Betriebssteuern | 1,5 | 1,3 | 1,3 |
| Lohn für entlohnte Arbeitskräfte zusammen | 13,3 | 6,0 | 11,9 |
| Arbeitsaufwand zusammen | 63,9 | 57,8 | 30,6 |
| Betriebsaufwand insgesamt | 59,0 | 54,8 | 56,6 |
| Arbeitskennzahlen (DM/AK) | | | |
| Aktivkapital insgesamt | 46661 | 71931 | 91500 |
| Maschinenkapital | 6607 | 9194 | 12653 |
| Neubauten und neue Maschinen | 5727 | 7190 | 9447 |
| Arbeitsaufwand | 16864 | 21494 | 14251 |
| Betriebsertrag | 26381 | 37161 | 46617 |
| Kapital- und Investitions- Kennzahlen | | | |
| Betr.-Ertrag in % d. Aktivkapitals | 56,5 | 51,7 | 50,9 |
| Betr.-Einkom. in % d. Aktivkapitals | 30,8 | 26,5 | 28,3 |
| Boden u. Gebäudekapital in % d. Aktivkap. | 70,9 | 72,0 | 73,4 |
| Vieh u. Maschinenkapital in % d. Aktivkap. | 14,3 | 12,9 | 13,9 |
| Umlaufkapital in % d. Aktivkapitals | 14,1 | 14,4 | 12,1 |
| Nettoinvestitionen in % d. Gewinns | 30,9 | 18,1 | 20,6 |
| Nettoinvestitionen in % des Zinsansatzes | 195,2 | 109,7 | 120,5 |
| Maschineninv. in % des Maschinenkapitals | 16,2 | 19,1 | 23,8 |
| Maschineninvestitionen in % der Maschinen- Abschreibungen | 104,6 | 129,2 | 160,6 |
| Vergleichsertrag ⁷⁾ | 61710 | 60737 | 69070 |
| Ertrags-Aufwands- rechnung gemäß § 4 LwG⁷⁾ (DM/ha GG) | | | |
| Vergleichs-Sachaufwand ⁸⁾ | 28106 | 29561 | 30824 |
| Vergleichslohn ⁹⁾ | 40490 | 29902 | 26935 |
| Zinsansatz | 3805 | 4104 | 4741 |
| Vergleichsaufwand | 72401 | 63567 | 62500 |
| Ertrags-Aufwandsdifferenz | –10691 | –2830 | 6570 |
| Abstand ¹⁰⁾ | –24 | –8 | +21 |

Erläuterung der Fußnoten auf Seite 26

Zierpflanzenbaubetriebe

Wirtschaftsjahr 1972/73

Bundesrepublik Deutschland

| Betriebsgruppen | Betriebsgröße in Eqm. | | |
|---|-----------------------|----------------------------|-----------------|
| | unter 20 000 | 20 000 bis unter 40 000 | 40 000 und mehr |
| Zahl der Betriebe | 50 | 91 | 122 |
| Ø Betriebsgröße in ha GG | 0,35 | 0,58 | 1,07 |
| Pachtland in % der LN | 24,0 | 26,7 | 17,2 |
| Arbeitskräfte (AK) | | | |
| AK/ha GG | 6,46 | 5,03 | 4,07 |
| darunter: Familienarbeitskräfte in % | 63,93 | 50,89 | 39,31 |
| männliche Arbeitskräfte in % | 62,35 | 57,30 | 59,65 |
| ständige Arbeitskräfte in % | 85,55 | 81,75 | 79,45 |
| AK je Betrieb | 2,26 | 2,92 | 4,35 |
| Nutzflächenverhältnis in % der GG | | | |
| Gemüse | 31,5 | 19,1 | 12,4 |
| Obst | 2,4 | 0,6 | 2,1 |
| Zierpflanzen | 63,7 | 77,6 | 80,8 |
| Baumschulen | 0,8 | 0,9 | 1,6 |
| Sonstiges | 1,6 | 1,8 | 3,1 |
| Unterglasfläche | 21,4 | 24,1 | 33,1 |
| davon gemüsebaulich genutzt | 1,9 | 2,1 | 0,9 |
| zierpflanzenbaulich genutzt | 19,5 | 21,6 | 32,2 |
| heizbar | 11,4 | 16,4 | 29,2 |
| Investitionen (DM/ha GG) | | | |
| Wirtschaftsgebäude | 12168 | 7458 | 10696 |
| Heizungs- und Kühlanlagen | 3247 | 1877 | 10116 |
| Unterglasanlagen | 12735 | 10764 | 22126 |
| Dauerkulturen | — | 389 | — |
| Maschinen und Geräte | 2483 | 1643 | 4030 |
| Fuhrpark | 7737 | 6911 | 4964 |
| Sonstiges | 1504 | 4215 | 2895 |
| Bruttoinvestitionen insgesamt ¹⁾ | 39874 | 33257 | 54827 |
| Abschreibungen | 21052 | 20168 | 23572 |
| Nettoinvestitionen | 18822 | 13089 | 31255 |
| Aktivkapital (DM/ha GG) | | | |
| Wirtschaftsgeb., Heizungs- u. Unterglasanl. | 178914 | 164303 | 245369 |
| Dauerkulturen | 4342 | 8914 | 21457 |
| Maschinen einschl. Fuhrpark | 34543 | 34850 | 32107 |
| Vieh | 2440 | 1642 | 594 |
| Gebrauchskapital zusammen | 220239 | 209709 | 299527 |
| Boden | 17000 | 17000 | 17000 |
| Umlaufkapital | 118682 | 112624 | 97604 |
| Aktivkapital insgesamt | 355921 | 339333 | 414131 |
| Fremdkapital, Zinsen und Pachten | | | |
| Verbindlichkeiten insgesamt DM/ha GG | 174182 | 185390 | 188186 |
| Guthaben und Forderungen DM/ha GG | 35860 | 26069 | 29950 |
| Zinsen DM/ha GG | 3822 | 5930 | 6109 |
| Zinsen in % der Verbindlichkeiten | 2,2 | 3,2 | 3,2 |
| Pacht in DM/ha Pachtfläche | 6505 | 8113 | 3378 |
| Betriebsertrag (DM/ha GG) | | | |
| Gemüsebau | 6040 | 5788 | 2597 |
| Zierpflanzenbau | 210954 | 185881 | 213276 |
| Obstbau | 118 | 162 | 243 |
| Baumschulen | 345 | 658 | 295 |
| Handelsware | 57813 | 38444 | 28214 |
| Gartenbauliche Dienstleistungen | 3512 | 2929 | 900 |
| Einnahmen aus Landwirtschaft | 90 | 80 | 138 |
| Sonstige Betriebseinnahmen | 13950 | 11520 | 9675 |
| Bare Einnahmen zusammen | 292822 | 245462 | 255338 |
| Bestandsver. selbsterz. Vorräte | 1160 | 791 | - 468 |
| Eigenverbrauch | 1322 | 694 | 434 |
| Naturallohn | — | 3 | 4 |
| Betriebsertrag insgesamt | 295304 | 246950 | 255308 |
| Bereinigter Betriebsertrag DM/ha GG | 266531 | 217944 | 215922 |
| Bereinigter Betriebsertrag DM/Betrieb | 93286 | 126408 | 231037 |

Erläuterung der Fußnoten auf Seite 26

Zierpflanzenbaubetriebe

Bundesrepublik Deutschland

Wirtschaftsjahr 1972/73

| Betriebsgruppen | Betriebsgröße in Eqm | | |
|--|----------------------|----------------------------|-----------------|
| | unter 20 000 | 20 000 bis unter 40 000 | 40 000 und mehr |
| Saatgut | 28714 | 28761 | 39374 |
| Schädlingsbekämpfungsmittel | 1381 | 1539 | 1847 |
| Handelsdünger | 2576 | 2327 | 2088 |
| Stalldünger | 4162 | 3015 | 2698 |
| Heizmaterial | 8735 | 8625 | 10577 |
| elektr. Strom und Wasser | 4218 | 3551 | 3598 |
| Ertragsteigernder Aufwand | 49786 | 47818 | 60182 |
| Unterhaltung Wirtschaftsgeb. u. Grundverb. | 1907 | 1435 | 2211 |
| Unterhaltung Heizungs- und Kühlanlagen | 910 | 720 | 814 |
| Unterhaltung Unterglasanlagen | 2209 | 1968 | 2185 |
| Unterhaltung Dauerkulturen | 52 | 162 | 66 |
| Unterhaltung Maschinen und Geräte | 4276 | 3069 | 1967 |
| Unterhaltung Fuhrpark | 2396 | 2024 | 1668 |
| Unterhaltung sonstiger Anlagen | 1053 | 677 | 351 |
| Unterhaltungsaufwand (ohne Abschreibung) | 12803 | 10055 | 9262 |
| Treibstoffe, Öle, Fette | 3511 | 2906 | 2308 |
| Maschinenmiete, Fuhrlohn | 640 | 229 | 551 |
| Futtermittel | 50 | 246 | 9 |
| Viehzukauf | 10 | — | 3 |
| Absatz und Werbekosten | 1498 | 1354 | 1824 |
| Sonstige Hilfs- und Betriebsstoffe | 18178 | 18905 | 18176 |
| Allg. Betriebsausgaben | 12361 | 9690 | 7986 |
| Helfender Aufwand | 36248 | 33330 | 30857 |
| Umsatzerhöhender Aufwand | 40926 | 26633 | 19440 |
| Abschreib. Wirtschaftsgeb. u. Grundverb. | 3110 | 2274 | 2464 |
| Abschreibungen Heizungs- u. Kühlanlagen | 5012 | 3984 | 4308 |
| Abschreibungen der Unterglasanlagen | 5569 | 6893 | 10117 |
| Abschreibungen der Dauerkulturen | — | 120 | 28 |
| Abschreibungen der Maschinen u. Geräte | 1996 | 1920 | 2367 |
| Abschreibungen des Fuhrparks | 5003 | 4363 | 3375 |
| Abschreibungen sonstiger Anlagen | 362 | 614 | 913 |
| Abschreibungen zusammen | 21052 | 20168 | 23572 |
| Sachversicherungen | 4530 | 3903 | 3457 |
| Veränderung zugek. Vorräte | 409 | - 432 | 272 |
| Sonstiger Aufwand | 1672 | 1760 | 851 |
| Sachaufwand zusammen | 167426 | 143235 | 147893 |
| Grundsteuern und Lasten | 917 | 866 | 1058 |
| Wasser- und Wegelasten | 4 | 2 | 16 |
| Landwirtschaftskammerbeitrag | 87 | 50 | 86 |
| Sonstige Betriebssteuern | 1208 | 1214 | 795 |
| Davon Mehrwertsteuer | 796 | 457 | 1403 |
| Betriebssteuern zusammen | 3012 | 2589 | 3358 |
| Barlohn | 25742 | 24238 | 28310 |
| Sozialversicherung | 3588 | 3336 | 5073 |
| Naturallohn | 7 | 21 | 21 |
| Lohn für entlohnte Arbeitskräfte zusammen | 29337 | 27595 | 33404 |
| Unfallversicherung | 527 | 444 | 422 |
| Betriebsaufwand insgesamt | 200302 | 173863 | 185077 |
| Lohnansatz für den Besitzer u. d. familien- eigenen nicht entlohten Arbeitskräfte | 82669 | 54147 | 37411 |
| Arbeitsaufwand zusammen³⁾ | 112533 | 82186 | 71237 |
| Einkommensteuer | 8116 | 3951 | 6063 |
| Kirchensteuer | 667 | 321 | 493 |
| Vermögensteuer | 44 | 22 | 15 |
| Sonstige pers. Steuern | 41 | 12 | 45 |
| Persönliche Steuern insgesamt | 8868 | 4306 | 6616 |
| Vermögensabgaben | 48 | 64 | 34 |

Betriebsaufwand (DM/ha GG)

Persönliche
Steuern und
Lasten
(DM/ha GG)

Zierpflanzenbaubetriebe

Wirtschaftsjahr 1972/73

Bundesrepublik Deutschland

| Kennziffer | Betriebsgröße in Eqm | | |
|---|----------------------|----------------------------|-----------------|
| | unter 20 000 | 20 000 bis unter 40 000 | 40 000 und mehr |
| Einkommensrechnung I⁴⁾ | | | |
| Betriebseinkommen (DM/ha GG) | 124866 | 101126 | 104057 |
| Betriebseinkommen (DM/AK) | 19329 | 20105 | 25567 |
| Betriebseinkommen (DM/TDM Aktivkap.) | 351 | 298 | 251 |
| Arbeitsertrag (DM/AK) | 17401 | 17744 | 22006 |
| Reinertrag (DM/ha GG) | 12333 | 18940 | 32820 |
| Reinertrag (% des Aktivkapitals) | 3,5 | 5,6 | 7,9 |
| Einkommensrechnung II⁵⁾ | | | |
| Betriebseinkommen (DM/Betrieb) | 43703 | 58653 | 111341 |
| - Fremdlohnaufwand (DM/Betrieb) | 10452 | 16263 | 36194 |
| - Pachtaufwand (DM/Unternehmen) | 815 | 1168 | 1039 |
| - Fremdkapitalzinsen (DM/Unternehmen) ... | 1338 | 3439 | 6537 |
| + Pacht- u. Zinserträge (DM/Unternehmen) .. | 180 | 199 | 578 |
| + vom Verpächter getr. Aufw. (DM/Untern.) . | 121 | 218 | 123 |
| = Gewinn (DM/Unternehmen) | 31399 | 38200 | 68272 |
| Gewinn (DM/Fam.-AK) | 21722 | 25727 | 39879 |
| Einkommensrechnung III⁶⁾ | | | |
| Gewinn (DM/Unternehmen) | 31399 | 38200 | 68272 |
| + Einkünfte aus selbst. Tätigkeit (DM/Fam.) | — | — | — |
| + Einkünfte aus unselfst. Tätigk. (DM/Fa.) | 107 | 352 | 213 |
| + Renten (DM/Familie) | 304 | 211 | 244 |
| + sonstige Einkünfte (DM/Familie) | 1344 | 1616 | 5843 |
| - Aufw. f. selbst./unselfst. Tätigk. (DM/Fa.) . | — | — | — |
| = Gesamteinkommen (DM/Familie) | 33154 | 40379 | 74572 |
| Gesamteinkommen (DM/Fam.-AK) | 22936 | 27195 | 43558 |
| Aufwandskennzahlen | | | |
| in % des Betriebsertrages | | | |
| Ertragsteigernder Aufwand | 16,9 | 19,4 | 23,6 |
| Helfender Aufwand | 12,3 | 13,5 | 12,1 |
| Umsatzerhöhender Aufwand | 13,9 | 10,8 | 7,6 |
| Unterhaltungsaufwand | 4,3 | 4,1 | 3,6 |
| Abschreibungen | 7,1 | 8,1 | 9,2 |
| Sachaufwand | 56,7 | 58,0 | 57,9 |
| Betriebssteuern | 1,0 | 1,0 | 1,3 |
| Lohn für entlohnte Arbeitskräfte zusammen | 9,9 | 11,2 | 13,1 |
| Arbeitsaufwand zusammen | 38,1 | 33,3 | 27,9 |
| Betriebsaufwand insgesamt | 67,8 | 70,4 | 72,5 |
| Arbeitskennzahlen | | | |
| (DM/AK) | | | |
| Aktivkapital insgesamt | 55096 | 67462 | 101752 |
| Maschinenkapital | 5347 | 6928 | 7889 |
| Neubauten und neue Maschinen | 6172 | 6612 | 13471 |
| Arbeitsaufwand | 17420 | 16339 | 17503 |
| Betriebsertrag | 45713 | 49095 | 62729 |
| Kapital- und Investitions- | | | |
| Kennzahlen | | | |
| Betr.-Ertrag in % d. Aktivkapitals | 83,0 | 72,8 | 61,6 |
| Betr.-Einkom. in % d. Aktivkapitals | 35,1 | 29,8 | 25,1 |
| Boden u. Gebäudekapital in % d. Aktivkap. | 55,0 | 53,4 | 63,3 |
| Vieh u. Maschinenkapital in % d. Aktivkap. | 10,4 | 10,8 | 7,9 |
| Umlaufkapital in % d. Aktivkapitals | 33,4 | 33,2 | 23,6 |
| Nettoinvestitionen in % d. Gewinns | 21,0 | 19,9 | 49,0 |
| Nettoinvestitionen in % des Zinsansatzes | 151,1 | 110,2 | 215,6 |
| Maschineninv. in % des Maschinenkapitals | 29,6 | 24,5 | 28,0 |
| Maschineninvestitionen in % der Maschinen- | | | |
| Abschreibungen | 146,0 | 136,1 | 156,6 |
| Vergleichsertrag ⁷⁾ | 295793 | 247208 | 255470 |
| Vergleichs-Sachaufwand ⁸⁾ | 170964 | 146269 | 151673 |
| Vergleichslohn ⁹⁾ | 116959 | 91139 | 77771 |
| Zinsansatz | 12457 | 11876 | 14494 |
| Vergleichsaufwand | 300380 | 249284 | 243938 |
| Ertrags-Aufwandsdifferenz | -4587 | -2076 | 11532 |
| Abstand ¹⁰⁾ | -4 | -2 | +12 |

Erläuterung der Fußnoten auf Seite 26

Gemischtbetriebe

Bundesrepublik Deutschland

Wirtschaftsjahr 1972/73

| Betriebsgruppen | Betriebsgröße in Eqm | | |
|---|----------------------|----------------------------|-----------------|
| | unter 20 000 | 20 000 bis unter 40 000 | 40 000 und mehr |
| Zahl der Betriebe | 7 | 44 | 36 |
| Ø Betriebsgröße in ha GG | 0,73 | 1,20 | 3,08 |
| Pachtland in % der LN | 11,3 | 33,0 | 41,4 |
| Arbeitskräfte (AK) | | | |
| AK/ha GG | 3,75 | 2,07 | 1,29 |
| darunter: Familienarbeitskräfte in % | 55,19 | 61,83 | 39,53 |
| männliche Arbeitskräfte in % | 54,10 | 60,20 | 64,00 |
| ständige Arbeitskräfte in % | 90,10 | 87,60 | 78,30 |
| AK je Betrieb | 2,75 | 2,49 | 3,98 |
| Nutzflächenverhältnis in % der GG | | | |
| Gemüse | 65,3 | 59,8 | 52,3 |
| Obst | 3,4 | 9,4 | 20,8 |
| Zierpflanzen | 30,1 | 20,4 | 17,0 |
| Baumschulen | 0,0 | 8,1 | 8,6 |
| Sonstiges | 1,2 | 2,3 | 1,3 |
| Unterglasfläche | 7,1 | 11,7 | 11,0 |
| davon gemüsebaulich genutzt | 4,3 | 5,4 | 5,9 |
| zierpflanzenbaulich genutzt | 2,8 | 5,9 | 5,1 |
| heizbar | 4,6 | 6,5 | 7,8 |
| Investitionen (DM/ha GG) | | | |
| Wirtschaftsgebäude | 17541 | 3925 | 12568 |
| Heizungs- und Kühlanlagen | 0 | 1246 | 4036 |
| Unterglasanlagen | 11128 | 3879 | 12699 |
| Dauerkulturen | — | — | 89 |
| Maschinen und Geräte | 364 | 1147 | 1270 |
| Fuhrpark | 5544 | 2537 | 834 |
| Sonstiges | 4317 | 233 | 3140 |
| Bruttoinvestitionen insgesamt ¹⁾ | 38894 | 12967 | 34636 |
| Abschreibungen | 14899 | 8967 | 11831 |
| Nettoinvestitionen | 23995 | 4000 | 22805 |
| Aktivkapital (DM/ha GG) | | | |
| Wirtschaftsgeb., Heizungs- u. Unterglasanl. | 137592 | 94316 | 53611 |
| Dauerkulturen | 6576 | 4643 | 5016 |
| Maschinen einschl. Fuhrpark | 25560 | 20438 | 9566 |
| Vieh | 1241 | 263 | 193 |
| Gebrauchskapital zusammen | 170969 | 119660 | 68386 |
| Boden | 13500 | 13500 | 13500 |
| Umlaufkapital | 48431 | 29129 | 38525 |
| Aktivkapital insgesamt | 232900 | 162289 | 120411 |
| Fremdkapital, Zinsen und Pachten | | | |
| Verbindlichkeiten insgesamt DM/ha GG | 31745 | 67388 | 131000 |
| Guthaben und Forderungen DM/ha GG | 58324 | 16121 | 24097 |
| Zinsen DM/ha GG | 366 | 1990 | 3138 |
| Zinsen in % der Verbindlichkeiten | 1,2 | 3,0 | 2,4 |
| Pacht in DM/ha Pachtfläche | 283 | 1746 | 2194 |
| Betriebsertrag (DM/ha GG) | | | |
| Gemüsebau | 24369 | 23148 | 17257 |
| Zierpflanzenbau | 38452 | 47343 | 67394 |
| Obstbau | — | 941 | 1173 |
| Baumschulen | — | 1101 | 507 |
| Handelsware | 4337 | 17632 | 14921 |
| Gartenbauliche Dienstleistungen | 31 | 697 | 49 |
| Einnahmen aus Landwirtschaft | 276 | 120 | 77 |
| Sonstige Betriebseinnahmen | 72789 | 17320 | 23515 |
| Bare Einnahmen zusammen | 140254 | 108302 | 124893 |
| Bestandsvers. selbserz. Vorräte | — 44 | 146 | 150 |
| Eigenverbrauch | 452 | 428 | 243 |
| Naturallohn | 0 | 4 | 22 |
| Betriebsertrag insgesamt | 140662 | 108880 | 125308 |
| Bereinigter Betriebsertrag DM/ha GG | 127380 | 96697 | 109553 |
| Bereinigter Betriebsertrag DM/Betrieb | 92987 | 116036 | 337423 |

Erläuterung der Fußnoten auf Seite 26

Gemischtbetriebe

Wirtschaftsjahr 1972/73

Bundesrepublik Deutschland

| Betriebsgruppen | Betriebsgröße in Eqm | | |
|--|----------------------|----------------------------|-----------------|
| | unter 20 000 | 20 000 bis unter 40 000 | 40 000 und mehr |
| Saatgut | 13265 | 12105 | 15616 |
| Schädlingsbekämpfungsmittel | 866 | 754 | 1072 |
| Handelsdünger | 1706 | 1591 | 1800 |
| Stalldünger | 913 | 1409 | 1158 |
| Heizmaterial | 9179 | 5367 | 7537 |
| elektr. Strom und Wasser | 3366 | 1533 | 1864 |
| Ertragsteigernder Aufwand | 29295 | 22759 | 29047 |
| Unterhaltung Wirtschaftsgeb. u. Grundverb. | 1071 | 1181 | 1219 |
| Unterhaltung Heizungs- und Kühlanlagen | 634 | 279 | 248 |
| Unterhaltung Unterglasanlagen | 1737 | 877 | 1044 |
| Unterhaltung Dauerkulturen | 140 | 107 | 9 |
| Unterhaltung Maschinen und Geräte | 1748 | 1287 | 986 |
| Unterhaltung Fuhrpark | 679 | 1188 | 837 |
| Unterhaltung sonstiger Anlagen | 244 | 185 | 56 |
| Unterhaltungsaufwand (ohne Abschreibung) | 6253 | 5104 | 4399 |
| Treibstoffe, Öle, Fette | 1192 | 1466 | 878 |
| Maschinenmiete, Fuhrlohn | 58 | 79 | 62 |
| Futtermittel | 17 | 46 | 18 |
| Viehzukauf | — | 33 | 120 |
| Absatz und Werbekosten | 618 | 752 | 1095 |
| Sonstige Hilfs- und Betriebsstoffe | 4961 | 5215 | 4217 |
| Allg. Betriebsausgaben | 5442 | 4566 | 5483 |
| Helfender Aufwand | 12288 | 12157 | 11873 |
| Umsatzerhöhender Aufwand | 2855 | 12152 | 9992 |
| Abschreib. Wirtschaftsgeb. u. Grundverb. | 4214 | 1809 | 1626 |
| Abschreibungen Heizungs- u. Kühlanlagen | 1189 | 1300 | 1990 |
| Abschreibungen der Unterglasanlagen | 5836 | 2807 | 5288 |
| Abschreibungen der Dauerkulturen | — | — | — |
| Abschreibungen der Maschinen u. Geräte | 1382 | 930 | 1182 |
| Abschreibungen des Fuhrparks | 1988 | 1862 | 1068 |
| Abschreibungen sonstiger Anlagen | 290 | 259 | 677 |
| Abschreibungen zusammen | 14899 | 8967 | 11831 |
| Sachversicherungen | 2389 | 1398 | 1414 |
| Veränderung zugek. Vorräte | -1446 | 98 | 1365 |
| Sonstiger Aufwand | 1061 | 274 | 260 |
| Sachaufwand zusammen | 67594 | 62909 | 70181 |
| Grundsteuern und Lasten | 898 | 444 | 481 |
| Wasser- und Wegelasten | 22 | 10 | 12 |
| Landwirtschaftskammerbeitrag | 49 | 46 | 56 |
| Sonstige Betriebssteuern | 929 | 408 | 339 |
| Davon Mehrwertsteuer | 250 | 456 | 955 |
| Betriebssteuern zusammen | 2148 | 1364 | 1843 |
| Barlohn | 9561 | 9027 | 13301 |
| Sozialversicherung | 2282 | 1789 | 2698 |
| Naturallohn | — | 117 | 100 |
| Lohn für entlohnte Arbeitskräfte zusammen | 11843 | 10933 | 16099 |
| Unfallversicherung | 427 | 249 | 179 |
| Betriebsaufwand insgesamt | 82012 | 75455 | 88302 |
| Lohnansatz für den Besitzer u. d. familien- eigenen nicht entlohten Arbeitskräfte | 46725 | 27178 | 19473 |
| Arbeitsaufwand zusammen ³⁾ | 58995 | 38360 | 35751 |
| Einkommensteuer | 2495 | 3555 | 3292 |
| Kirchensteuer | 184 | 289 | 249 |
| Vermögenssteuer | — | — | 5 |
| Sonstige pers. Steuern | — | 28 | 2 |
| Persönliche Steuern insgesamt | 2679 | 3872 | 3548 |
| Vermögensabgaben | — | 51 | 1 |

Betriebsaufwand (DM/ha GG)

Persönliche
Steuern und
Lasten
(DM/ha GG)

Gemischtbetriebe

Bundesrepublik Deutschland

Wirtschaftsjahr 1972/73

| Kennziffer | Betriebsgröße in Eqm | | |
|--|----------------------|----------------------------|-----------------|
| | unter 20 000 | 20 000 bis unter 40 000 | 40 000 und mehr |
| Einkommensrechnung I⁴⁾ | | | |
| Betriebseinkommen (DM/ha GG) | 70920 | 44607 | 53284 |
| Betriebseinkommen (DM/AK) | 18912 | 21549 | 41305 |
| Betriebseinkommen (DM/TDM Aktivkap.) | 305 | 275 | 443 |
| Arbeitsersparnis (DM/AK) | 16738 | 18805 | 38039 |
| Reinertrag (DM/ha GG) | 11925 | 6247 | 17533 |
| Reinertrag (% des Aktivkapitals) | 5,1 | 3,8 | 14,6 |
| Einkommensrechnung II⁵⁾ | | | |
| Betriebseinkommen (DM/Betrieb) | 51772 | 53528 | 164115 |
| - Fremdlohnaufwand (DM/Betrieb) | 8957 | 13418 | 50136 |
| - Pacht- u. Zinserträge (DM/Unternehmen) | 35 | 873 | 3086 |
| - Fremdkapitalzinsen (DM/Unternehmen) | 267 | 2388 | 9665 |
| + Pacht- u. Zinserträge (DM/Unternehmen) .. | 22 | 86 | 723 |
| + vom Verpächter getr. Aufw. (DM/Unternehm.) | 4 | 79 | 26 |
| = Gewinn (DM/Unternehmen) | 42539 | 37014 | 101977 |
| Gewinn (DM/Fam.-AK) | 28151 | 24098 | 64920 |
| Einkommensrechnung III⁶⁾ | | | |
| Gewinn (DM/Unternehmen) | 42539 | 37014 | 101977 |
| + Einkünfte aus selbst. Tätigkeit (DM/Fam.) | — | 276 | — |
| + Einkünfte aus unselbst. Tätigk. (DM/Fa.) | 430 | — | — |
| + Renten (DM/Familie) | — | 191 | 217 |
| + sonstige Einkünfte (DM/Familie) | 1837 | 604 | 8222 |
| - Aufw. f. selbst./unselbst. Tätigk. (DM/Fa.) | — | — | 36 |
| = Gesamteinkommen (DM/Familie) | 44806 | 38085 | 110380 |
| Gesamteinkommen (DM/Fam.-AK) | 29651 | 24795 | 70251 |
| Aufwandskennzahlen in % des Betriebsertrages | | | |
| Ertragsteigernder Aufwand | 20,8 | 20,9 | 23,2 |
| Helfender Aufwand | 8,7 | 11,2 | 9,5 |
| Umsatzerhöhender Aufwand | 2,0 | 11,2 | 8,0 |
| Unterhaltungsaufwand | 4,5 | 4,7 | 3,5 |
| Abschreibungen | 10,6 | 8,2 | 9,4 |
| Sachaufwand | 48,0 | 57,8 | 56,0 |
| Betriebssteuern | 1,5 | 1,3 | 1,5 |
| Lohn für entlohnte Arbeitskräfte zusammen | 8,4 | 10,0 | 12,8 |
| Arbeitsaufwand zusammen | 41,9 | 35,2 | 28,5 |
| Betriebsaufwand insgesamt | 58,3 | 69,3 | 70,4 |
| Arbeitsw. Kennzahlen (DM/AK) | | | |
| Aktivkapital insgesamt | 62107 | 78400 | 93342 |
| Maschinenkapital | 331 | 127 | 150 |
| Neubauten und neue Maschinen | 10372 | 6264 | 26850 |
| Arbeitsaufwand | 15732 | 18531 | 27714 |
| Betriebsertrag | 37510 | 52599 | 97138 |
| Kapital- und Investitions- Kennzahlen | | | |
| Betr.-Ertrag in % d. Aktivkapitals | 60,4 | 67,1 | 104,1 |
| Betr.-Einkom. in % d. Aktivkapitals | 30,5 | 27,5 | 44,3 |
| Boden u. Gebäudekapital in % d. Aktivkap. | 64,9 | 66,4 | 55,7 |
| Vieh u. Maschinenkapital in % d. Aktivkap. | 11,5 | 12,8 | 8,1 |
| Umlaufkapital in % d. Aktivkapitals | 20,8 | 17,9 | 32,0 |
| Nettoinvestitionen in % d. Gewinns | 41,2 | 13,0 | 68,9 |
| Nettoinvestitionen in % des Zinsansatzes | 294,4 | 70,4 | 541,2 |
| Maschineninv. in % des Maschinenkapitals | 23,1 | 18,0 | 22,0 |
| Maschineninvestitionen in % der Maschinen- Abschreibungen | 175,3 | 131,9 | 93,5 |
| Vergleichsertrag ⁷⁾ | 140830 | 109040 | 125406 |
| Vergleichs-Sachaufwand ⁸⁾ | 70169 | 64523 | 72203 |
| Vergleichslohn ⁹⁾ | 64969 | 38225 | 26183 |
| Zinsansatz | 8151 | 5680 | 4214 |
| Vergleichsaufwand | 143289 | 108428 | 102600 |
| Ertrags-Aufwandsdifferenz | -2459 | 612 | 22806 |
| Abstand ¹⁰⁾ | -4 | +1 | +75 |

Erläuterung der Fußnoten auf Seite 26

Obstbaubetriebe

Wirtschaftsjahr 1972/73

Bundesrepublik Deutschland

| Betriebsgruppen | | Betriebsgröße in Eqm | | |
|---|---|----------------------|--------|-----------------|
| | | unter 80 000 | 20 000 | 80 000 und mehr |
| Zahl der Betriebe | | 46 | | 41 |
| Ø Betriebsgröße in ha GG | | 6,71 | | 16,04 |
| Pachtland in % der LN | | 32,2 | | 27,0 |
| Arbeitskräfte (AK) | AK/ha GG | 0,31 | | 0,22 |
| | darunter: Familienarbeitskräfte in % | 74,19 | | 40,91 |
| | männliche Arbeitskräfte in % | 59,10 | | 62,70 |
| | ständige Arbeitskräfte in % | 79,60 | | 62,90 |
| | AK je Betrieb | 2,08 | | 3,53 |
| Nutzflächenverhältnis in % der GG | Gemüse | 0,8 | | 0,5 |
| | Obst | 99,1 | | 99,5 |
| | Zierpflanzen | 0,1 | | — |
| | Baumschulen | — | | — |
| | Sonstiges | — | | — |
| | Unterglasfläche | — | | — |
| | davon gemüsebaulich genutzt | — | | — |
| zierpflanzenbaulich genutzt | — | | — | |
| heizbar | — | | — | |
| Investitionen (DM/ha GG) | Wirtschaftsgebäude | 132 | | 280 |
| | Heizungs- und Kühlanlagen | 72 | | 96 |
| | Unterglasanlagen | 10 | | 0 |
| | Dauerkulturen | 0 | | 9 |
| | Maschinen und Geräte | 551 | | 568 |
| | Fuhrpark | 293 | | 197 |
| | Sonstiges | 82 | | 39 |
| | Bruttoinvestitionen insgesamt ¹⁾ | 1140 | | 1189 |
| | Abschreibungen | 1184 | | 856 |
| | Nettoinvestitionen | -44 | | 333 |
| Aktivkapital (DM/ha GG) | Wirtschaftsgeb., Heizungs- u. Unterglasanl. | 9212 | | 6584 |
| | Dauerkulturen | 10223 | | 9826 |
| | Maschinen einschl. Fuhrpark | 4938 | | 4263 |
| | Vieh | 467 | | 255 |
| | Gebrauchskapital zusammen | 24840 | | 20928 |
| Aktivkapital (DM/ha GG) | Boden | 6000 | | 6000 |
| | Umlaufkapital | 3746 | | 2775 |
| | Aktivkapital insgesamt | 34586 | | 29703 |
| Fremdkapital, Zinsen und Partnern | Verbindlichkeiten insgesamt DM/ha GG | 5353 | | 5660 |
| | Guthaben und Forderungen DM/ha GG | 2179 | | 1842 |
| | Zinsen DM/ha GG | 109 | | 136 |
| | Zinsen in % der Verbindlichkeiten | 2,0 | | 2,4 |
| Pacht in DM/ha Pachtfläche | 407 | | 576 | |
| Betriebsertrag (DM/ha GG) | Gemüsebau | 81 | | 55 |
| | Zierpflanzenbau | — | | — |
| | Obstbau | 9356 | | 8225 |
| | Baumschulen | 16 | | 0 |
| | Handelsware | 5 | | 0 |
| | Gartenbauliche Dienstleistungen | 0 | | 0 |
| | Einnahmen aus Landwirtschaft | 1981 | | 435 |
| | Sonstige Betriebseinnahmen | 751 | | 992 |
| | Bare Einnahmen zusammen | 12190 | | 9707 |
| | Bestandsver. selbsterz. Vorräte | 55 | | -18 |
| Eigenverbrauch | 123 | | 32 | |
| Naturallohn | 5 | | 2 | |
| Betriebsertrag insgesamt | 12373 | | 9723 | |
| Bereinigter Betriebsertrag DM/ha GG | 11504 | | 9382 | |
| Bereinigter Betriebsertrag DM/Betrieb | 77192 | | 150487 | |

Erläuterung der Fußnoten auf Seite 26

Obstbaubetriebe

Bundesrepublik Deutschland

Wirtschaftsjahr 1972/73

| Betriebsgruppen | Betriebsgröße in Eqm | |
|--|----------------------|-----------------|
| | unter 80 000 | 80 000 und mehr |
| Saatgut | 147 | 25 |
| Schädlingsbekämpfungsmittel | 592 | 616 |
| Handelsdünger | 294 | 220 |
| Stalldünger | 20 | 24 |
| Heizmaterial | 39 | 13 |
| elektr. Strom und Wasser | 183 | 174 |
| Ertragsteigernder Aufwand | 1275 | 1072 |
| Unterhaltung Wirtschaftsgeb. u. Grundverb. | 217 | 305 |
| Unterhaltung Heizungs- und Kühlanlagen | 54 | 16 |
| Unterhaltung Unterglasanlagen | 0 | 0 |
| Unterhaltung Dauerkulturen | 33 | 36 |
| Unterhaltung Maschinen und Geräte | 405 | 366 |
| Unterhaltung Fuhrpark | 166 | 48 |
| Unterhaltung sonstiger Anlagen | 3 | 15 |
| Unterhaltungsaufwand (ohne Abschreibung) | 878 | 786 |
| Treibstoffe, Öle, Fette | 212 | 94 |
| Maschinenmiete, Fuhrlohn | 24 | 21 |
| Futtermittel | 462 | 156 |
| Viehzukauf | 260 | 160 |
| Absatz und Werbekosten | 56 | 117 |
| Sonstige Hilfe und Betriebsstoffe | 630 | 474 |
| Allg. Betriebsausgaben | 232 | 157 |
| Helfender Aufwand | 1876 | 1179 |
| Umsatzerhöhender Aufwand | 4 | — |
| Betriebsaufwand (DM/ha GG) | | |
| Abschreib. Wirtschaftsgeb. u. Grundverb. | 185 | 172 |
| Abschreibungen Heizungs- u. Kühlanlagen | 57 | 52 |
| Abschreibungen der Unterglasanlagen | 0 | 0 |
| Abschreibungen der Dauerkulturen | 279 | 243 |
| Abschreibungen der Maschinen u. Geräte | 419 | 289 |
| Abschreibungen des Fuhrparks | 233 | 90 |
| Abschreibungen sonstiger Anlagen | 11 | 10 |
| Abschreibungen zusammen | 1184 | 856 |
| Sachversicherungen | 254 | 139 |
| Veränderung zugek. Vorräte | -1 | -36 |
| Sonstiger Aufwand | 1 | 22 |
| Sachaufwand zusammen | 5471 | 4018 |
| Grundsteuern und Lasten | 78 | 52 |
| Wasser- und Wegelasten | 41 | 66 |
| Landwirtschaftskammerbeitrag | 14 | 13 |
| Sonstige Betriebssteuern | 47 | 42 |
| Davon Mehrwertsteuer | 1 | 13 |
| Betriebssteuern zusammen | 181 | 186 |
| Barlohn | 742 | 1360 |
| Sozialversicherung | 19 | 147 |
| Naturallohn | 3 | 7 |
| Lohn für entlohnte Arbeitskräfte zusammen | 764 | 1514 |
| Unfallversicherung | 40 | 31 |
| Betriebsaufwand insgesamt | 6456 | 5749 |
| Lohnansatz für den Besitzer u. d. familien- eigenen nicht entlohten Arbeitskräfte | 4498 | 1726 |
| Arbeitsaufwand zusammen³⁾ | 5302 | 3271 |
| Persönliche Steuern und Lasten (DM/ha GG) | | |
| Einkommensteuer | 233 | 120 |
| Kirchensteuer | 20 | 11 |
| Vermögensteuer | 15 | 10 |
| Sonstige pers. Steuern | 0 | 0 |
| Persönliche Steuern insgesamt | 268 | 141 |
| Vermögensabgabe | 37 | 50 |

Erläuterung der Fußnoten auf Seite 26

Obstbaubetriebe

Wirtschaftsjahr 1972/73

Bundesrepublik Deutschland

| Kennziffer | Betriebsgröße in Eqm | |
|---|----------------------|-----------------|
| | unter 80 000 | 80 000 und mehr |
| Einkommensrechnung I⁴⁾ | | |
| Betriebseinkommen (DM/ha GG) | 6721 | 5519 |
| Betriebseinkommen (DM/AK) | 21681 | 25086 |
| Betriebseinkommen (DM/TDM Aktivkap.) | 194 | 186 |
| Arbeitsertrag (DM/AK) | 17777 | 20359 |
| Reinertrag (DM/ha GG) | 1419 | 2248 |
| Reinertrag (% des Aktivkapitals) | 4,1 | 7,6 |
| Einkommensrechnung II⁵⁾ | | |
| Betriebseinkommen (DM/Betrieb) | 45098 | 88525 |
| - Fremdlöhnaufwand (DM/Betrieb) | 5395 | 24782 |
| - Pachtaufwand (DM/Unternehmen) | 1124 | 2405 |
| - Fremdkapitalzinsen (DM/Unternehmen) .. | 732 | 2181 |
| + Pacht- u. Zinserträge (DM/Unternehmen) .. | 192 | 1004 |
| + vom Verpächter getr. Aufw. (DM/Unternehm.) | 131 | 264 |
| = Gewinn (DM/Unternehmen) | 38170 | 60425 |
| Gewinn (DM/Fam.-AK) | 24734 | 41856 |
| Einkommensrechnung III⁶⁾ | | |
| Gewinn (DM/Unternehmen) | 38170 | 60425 |
| + Einkünfte aus selbst. Tätigkeit (DM/Fam.) | 388 | 163 |
| + Einkünfte aus unselbst. Tätigk. (DM/Fa.) | — | — |
| + Renten (DM/Familie) | 223 | — |
| + sonstige Einkünfte (DM/Familie) | 2006 | 780 |
| - Aufw. f. selbst./unselbst. Tätigk. (DM/Fa.) | 40 | — |
| = Gesamteinkommen (DM/Familie) | 40747 | 61368 |
| Gesamteinkommen (DM/Fam.-AK) | 26404 | 42511 |
| Aufwandskennzahlen | | |
| in % des Betriebsertrages | | |
| Ertragsteigernder Aufwand | 10,3 | 11,0 |
| Helfender Aufwand | 15,2 | 12,1 |
| Umsatzerhöhender Aufwand | 0,0 | — |
| Unterhaltungsaufwand | 7,1 | 8,1 |
| Abschreibungen | 9,6 | 8,8 |
| Sachaufwand | 44,2 | 41,3 |
| Betriebssteuern | 1,5 | 1,9 |
| Lohn für entlohnte Arbeitskräfte zusammen | 6,2 | 15,6 |
| Arbeitsaufwand zusammen | 42,9 | 33,6 |
| Betriebsaufwand insgesamt | 52,2 | 59,1 |
| Arbeitsw. Kennzahlen (DM/AK) | | |
| Aktivkapital insgesamt | 111568 | 135014 |
| Maschinenkapital | 15929 | 19377 |
| Neubauten und neue Maschinen | 3677 | 5405 |
| Arbeitsaufwand | 17103 | 14868 |
| Betriebsertrag | 39913 | 44195 |
| Kapital- und Investitions- Kennzahlen | | |
| Betr.-Ertrag in % d. Aktivkapitals | 35,8 | 32,7 |
| Betr.-Einkom. in % d. Aktivkapitals | 19,4 | 18,6 |
| Boden u. Gebäudekapital in % d. Aktivkap. | 44,0 | 42,4 |
| Vieh u. Maschinenkapital in % d. Aktivkap. | 15,6 | 15,2 |
| Umlaufkapital in % d. Aktivkapitals | 10,8 | 9,3 |
| Nettoinvestitionen in % d. Gewinns | -0,8 | 8,8 |
| Nettoinvestitionen in % des Zinsansatzes | -3,6 | 32,0 |
| Maschineninv. in % des Maschinenkapitals | 17,1 | 17,9 |
| Maschineninvestitionen in % der Maschinen- | | |
| Abschreibungen | 129,4 | 201,8 |
| Ertrags-Aufwands- | | |
| rechnung gemäß § 4 (LwG) ⁷⁾ (DM/ha GG) | | |
| Vergleichsertrag ⁷⁾ | 12420 | 9735 |
| Vergleichs-Sachaufwand ⁸⁾ | 5692 | 4235 |
| Vergleichslohn ⁹⁾ | 5467 | 4136 |
| Zinsansatz | 1210 | 1040 |
| Vergleichsaufwand | 12369 | 9411 |
| Ertrags-Aufwandsdifferenz | 51 | 324 |
| Abstand ¹⁰⁾ | +1 | +6 |

Erläuterung der Fußnoten auf Seite 26

Baumschulen

Bundesrepublik Deutschland

Wirtschaftsjahr 1972/73

| Betriebsgruppen | Eqm | |
|---|----------------------|----------------------------|
| | Obst- baumschulen | Ziergehölz- baumschulen |
| Zahl der Betriebe | 10 | 45 |
| Ø Betriebsgröße in ha GG | 3,36 | 5,22 |
| Pachtland in % der LN | 111,5 | 52,3 |
| Arbeitskräfte (AK) | | |
| AK/ha GG | 1,13 | 0,96 |
| darunter: Familienarbeitskräfte in % | 39,97 | 27,08 |
| männliche Arbeitskräfte in % | 71,20 | 71,80 |
| ständige Arbeitskräfte in % | 80,30 | 76,10 |
| AK je Betrieb | 3,80 | 5,01 |
| Nutzflächenverhältnis in % der GG | | |
| Gemüse | 0,2 | — |
| Obst | 4,3 | 1,1 |
| Zierpflanzen | — | 0,3 |
| Baumschulen | 95,5 | 97,9 |
| Sonstiges | — | 0,7 |
| Unterglasfläche | — | 0,4 |
| davon gemüsebaulich genutzt | — | — |
| zierpflanzenbaulich genutzt | — | 0,4 |
| heizbar | — | 0,4 |
| Investitionen (DM/ha GG) | | |
| Wirtschaftsgebäude | 2021 | 2693 |
| Heizungs- und Kühlanlagen | — | 191 |
| Unterglasanlagen | 1627 | 1094 |
| Dauerkulturen | — | 350 |
| Maschinen und Geräte | 1507 | 1807 |
| Fuhrpark | 784 | 1222 |
| Sonstiges | 30 | 509 |
| Bruttoinvestitionen insgesamt ¹⁾ | 5969 | 7866 |
| Abschreibungen | 2328 | 3432 |
| Nettoinvestitionen | 3641 | 4434 |
| Aktivkapital (DM/ha GG) | | |
| Wirtschaftsgeb., Heizungs- u. Unterglasanl. | 16792 | 38751 |
| Dauerkulturen | 1218 | 755 |
| Maschinen einschl. Fuhrpark | 6243 | 15315 |
| Vieh | 150 | 318 |
| Gebrauchskapital zusammen | 24403 | 55139 |
| Boden | 7000 | 7000 |
| Umlaufkapital | 68742 | 138034 |
| Aktivkapital insgesamt | 100145 | 200173 |
| Fremdkapital, Zinsen und Pachten | | |
| Verbindlichkeiten insgesamt DM/ha GG | 35402 | 27068 |
| Guthaben und Forderungen DM/ha GG | 12115 | 15800 |
| Zinsen DM/ha GG | 432 | 987 |
| Zinsen in % der Verbindlichkeiten | 1,2 | 3,6 |
| Pacht in DM/ha Pachtfläche | 323 | 843 |
| Betriebsertrag (DM/ha GG) | | |
| Gemüsebau | 36 | — |
| Zierpflanzenbau | — | — |
| Obstbau | 597 | 81 |
| Baumschulen | 46495 | 59826 |
| Handelsware | 4941 | 7444 |
| Gartenbauliche Dienstleistungen | 47 | 878 |
| Einnahmen aus Landwirtschaft | 2753 | 714 |
| Sonstige Betriebseinnahmen | 3158 | 3097 |
| Bare Einnahmen zusammen | 58027 | 72041 |
| Bestandsver. selbsterz. Vorräte | 1162 | 301 |
| Eigenverbrauch | 210 | 48 |
| Naturallohn | — | 8 |
| Betriebsertrag insgesamt | 59399 | 72398 |
| Bereinigter Betriebsertrag DM/ha GG | 51435 | 59585 |
| Bereinigter Betriebsertrag DM/Betrieb | 172821 | 311033 |

Erläuterung der Fußnoten auf Seite 26

Baumschulen

Wirtschaftsjahr 1972/73

Bundesrepublik Deutschland

| Betriebsgruppen | Eqm | |
|--|----------------------|----------------------------|
| | Obst- baumschulen | Ziergehölz- baumschulen |
| Saatgut | 7716 | 12574 |
| Schädlingsbekämpfungsmittel | 427 | 332 |
| Handelsdünger | 373 | 730 |
| Stalldünger | 897 | 1632 |
| Heizmaterial | 367 | 337 |
| elektr. Strom und Wasser | 316 | 383 |
| Ertragsteigernder Aufwand | 10096 | 15988 |
| Unterhaltung Wirtschaftsgeb. u. Grundverb. | 451 | 698 |
| Unterhaltung Heizungs- und Kühlanlagen | — | 41 |
| Unterhaltung Unterglasanlagen | 9 | 236 |
| Unterhaltung Dauerkulturen | — | 63 |
| Unterhaltung Maschinen und Geräte | 488 | 1058 |
| Unterhaltung Fuhrpark | 331 | 445 |
| Unterhaltung sonstiger Anlagen | 127 | 95 |
| Unterhaltungsaufwand (ohne Abschreibung) | 1406 | 2636 |
| Treibstoffe, Öle, Fette | 494 | 780 |
| Maschinenmiete, Fuhrlohn | 92 | 148 |
| Futtermittel | 70 | 142 |
| Viehzukauf | 178 | 97 |
| Absatz und Werbekosten | 483 | 622 |
| Sonstige Hilfs- und Betriebsstoffe | 4256 | 2850 |
| Allg. Betriebsausgaben | 2148 | 2239 |
| Helfender Aufwand | 7721 | 6878 |
| Umsatzerhöhender Aufwand | 4316 | 6219 |
| Abschreib. Wirtschaftsgeb. u. Grundverb. | 547 | 963 |
| Abschreibungen Heizungs- u. Kühlanlagen | 35 | 133 |
| Abschreibungen der Unterglasanlagen | 153 | 219 |
| Abschreibungen der Dauerkulturen | 4 | 40 |
| Abschreibungen der Maschinen u. Geräte | 635 | 814 |
| Abschreibungen des Fuhrparkes | 662 | 1038 |
| Abschreibungen sonstiger Anlagen | 292 | 225 |
| Abschreibungen zusammen | 2328 | 3432 |
| Sachversicherungen | 515 | 622 |
| Veränderung zugek. Vorräte | -27 | 320 |
| Sonstiger Aufwand | 314 | 259 |
| Sachaufwand zusammen | 26669 | 36354 |
| Grundsteuern und Lasten | 193 | 195 |
| Wasser- und Wegelasten | 3 | 11 |
| Landwirtschaftskammerbeitrag | 43 | 33 |
| Sonstige Betriebssteuern | 279 | 215 |
| Davon Mehrwertsteuer | — | 4 |
| Betriebssteuern zusammen | 518 | 458 |
| Barlohn | 7984 | 8623 |
| Sozialversicherung | 1264 | 1484 |
| Naturallohn | 0 | 9 |
| Lohn für entlohnte Arbeitskräfte zusammen | 9248 | 10116 |
| Unfallversicherung | 105 | 86 |
| Betriebsaufwand insgesamt | 36540 | 47014 |
| Lohnansatz für den Besitzer u. d. familien- eigenen nicht entlohten Arbeitskräfte | 10428 | 10016 |
| Arbeitsaufwand zusammen³⁾ | 19781 | 20218 |
| Einkommensteuer | 1992 | 3473 |
| Kirchensteuer | 98 | 721 |
| Vermögensteuer | — | 10 |
| Sonstige pers. Steuern | — | 32 |
| Persönliche Steuern insgesamt | 2090 | 4236 |
| Vermögensabgaben | 7 | 9 |

Betriebsaufwand (DM/ha GG)

Persönliche
Steuern und
Lasten
(DM/ha GG)

Baumschulen

Bundesrepublik Deutschland

Wirtschaftsjahr 1972/73

| Kennziffer | Eqm | |
|--|----------------------|----------------------------|
| | Obst- baumschulen | Ziergehölz- baumschulen |
| Einkommensrechnung I⁴⁾ | | |
| Betriebseinkommen (DM/ha GG) | 32212 | 35586 |
| Betriebseinkommen (DM/AK) | 28506 | 37069 |
| Betriebseinkommen (DM/TDM Aktivkap.) | 322 | 178 |
| Arbeitsertag (DM/AK) | 25404 | 29781 |
| Reinertrag (DM/ha GG) | 12431 | 15368 |
| Reinertrag (% des Aktivkapitals) | 12,4 | 7,7 |
| Einkommensrechnung II⁵⁾ | | |
| Betriebseinkommen (DM/Betrieb) | 108232 | 185759 |
| – Fremdlohnaufwand (DM/Betrieb) | 31426 | 53254 |
| – Pachtaufwand (DM/Unternehmen) | 1079 | 39544 |
| – Fremdkapitalzinsen (DM/Unternehmen) ... | 1451 | 5152 |
| + Pacht- u. Zinserträge (DM/Unternehmen) .. | 258 | 639 |
| + vom Verpächter getr. Aufw. (DM/Untern.) . | 236 | 46 |
| = Gewinn (DM/Unternehmen) | 74770 | 88494 |
| Gewinn (DM/Fam.-AK) | 63580 | 65204 |
| Einkommensrechnung III⁶⁾ | | |
| Gewinn (DM/Unternehmen) | 74770 | 88494 |
| + Einkünfte aus selbst. Tätigkeit (DM/Fam.) | 12589 | — |
| + Einkünfte aus unselfst. Tätigk. (DM/Fa.) | 318 | 536 |
| + Renten (DM/Familie) | 4478 | 129 |
| + sonstige Einkünfte (DM/Familie) | 885 | 21614 |
| – Aufw. f. selbst./unselfst. Tätigk. (DM/Fa.) | — | — |
| = Gesamteinkommen (DM/Familie) | 93040 | 110773 |
| Gesamteinkommen (DM/Fam.-AK) | 79114 | 81619 |
| Aufwandskennzahlen | | |
| in % des Betriebsertrages | | |
| Ertragsteigernder Aufwand | 17,0 | 22,1 |
| Helfender Aufwand | 13,0 | 9,5 |
| Umsatzerhöhender Aufwand | 7,3 | 8,6 |
| Unterhaltungsaufwand | 2,4 | 3,6 |
| Abschreibungen | 3,9 | 4,7 |
| Sachaufwand | 44,9 | 50,2 |
| Betriebssteuern | 0,9 | 0,6 |
| Lohn für entlohnte Arbeitskräfte zusammen | 15,6 | 14,0 |
| Arbeitsaufwand zusammen | 33,3 | 27,9 |
| Betriebsaufwand insgesamt | 61,5 | 64,9 |
| Arbeitsw. Kennzahlen | | |
| (DM/AK) | | |
| Aktivkapital insgesamt | 88624 | 208514 |
| Maschinenkapital | 5525 | 15953 |
| Neubauten und neue Maschinen | 5282 | 8194 |
| Arbeitsaufwand | 17505 | 21060 |
| Betriebsertrag | 52565 | 75415 |
| Kapital- und Investitions- Kennzahlen | | |
| Betr.-Ertrag in % d. Aktivkapitals | 59,3 | 36,2 |
| Betr.-Einkom. in % d. Aktivkapitals | 32,2 | 17,8 |
| Boden u. Gebäudekapital in % d. Aktivkap. | 23,8 | 22,9 |
| Vieh u. Maschinenkapital in % d. Aktivkap. | 6,4 | 7,8 |
| Umlaufkapital in % d. Aktivkapitals | 68,6 | 68,9 |
| Nettoinvestitionen in % d. Gewinns | 16,4 | 26,2 |
| Nettoinvestitionen in % des Zinsansatzes | 103,9 | 63,3 |
| Maschineninv. in % des Maschinenkapitals | 36,7 | 19,8 |
| Maschineninvestitionen in % der Maschinen- Abschreibungen | 176,6 | 163,6 |
| Vergleichsertrag ⁷⁾ | 59476 | 72419 |
| Ertrags-Aufwands- rechnung gemäß § 4 LwG⁸⁾ | | |
| (DM/ha GG) | | |
| Vergleichs-Sachaufwand ⁹⁾ | 27291 | 36898 |
| Vergleichslohn ⁹⁾ | 22904 | 23095 |
| Zinsansatz | 3505 | 7006 |
| Vergleichsaufwand | 53700 | 66999 |
| Ertrags-Aufwandsdifferenz | 5776 | 5420 |
| Abstand ¹⁰⁾ | + 22 | + 18 |

Erläuterung der Fußnoten auf Seite 26

6. Buchführungsergebnisse von Weinbaubetrieben

**Betriebsergebnisse von Weinbaubetrieben,
gegliedert nach dem Rebflächenanteil an der LF
und dem Grad der Hängigkeit der Rebflächen**

Bundesrepublik Deutschland

Wirtschaftsjahr 1972/73

| Kennziffer | Weinbaubetriebe mit einem Rebflächenanteil von ... % LF | | | |
|---|---|------------|----------------------|------------|
| | 15 bis 30 | | 30 und mehr | |
| | überwiegend | | | |
| | Flach- und Hanglagen | Steillagen | Flach- und Hanglagen | Steillagen |
| Zahl der Betriebe | 51 | 15 | 110 | 26 |
| Betriebsgröße (ha LF/Betrieb) | 17,49 | 17,75 | 8,26 | 5,82 |
| davon: Pachtland (%) | 35,6 | 32,8 | 26,0 | 24,8 |
| Rebfläche (ha/Betrieb) | 3,89 | 3,86 | 4,97 | 3,75 |
| Einheitswert (DM/ha LF) | 21,70 | 22,85 | 18,45 | 14,66 |
| Arbeitskräfte | | | | |
| AK-Besatz (AK/100 ha LF) | 15,12 | 14,58 | 30,39 | 39,99 |
| darunter: Familienarbeitskräfte (%) | 62,57 | 67,96 | 58,57 | 73,47 |
| männliche Arbeitskräfte (%) | 58,31 | 67,94 | 57,24 | 61,25 |
| ständige Arbeitskräfte (%) | 71,46 | 80,84 | 67,29 | 67,38 |
| AK je Betrieb | 2,64 | 2,59 | 2,51 | 2,33 |
| Nutzflächenverh. (% LF) | | | | |
| Schlepperbesatz (PS/100 ha LF) | 467 | 410 | 830 | 857 |
| Rebflächen im Ertrag (ERF) | 19,3 | 17,6 | 49,9 | 51,0 |
| Rebflächen nicht im Ertrag | 3,0 | 4,2 | 10,3 | 13,4 |
| Rebflächen | 22,3 | 21,8 | 60,2 | 64,4 |
| Obstanlagen und Gartenland | 0,4 | 0,7 | 0,6 | 0,4 |
| Dauergrünland | 6,0 | 4,3 | 2,2 | 5,4 |
| Sonstige landwirtschaftlich genutzte Fläche | 71,3 | 73,2 | 37,0 | 29,8 |
| Landwirtschaftlich genutzte Fläche | 100,0 | 100,0 | 100,0 | 100,0 |
| Viehbestand (GV/100 ha/LF) | | | | |
| Milchkühe | 7,0 | 2,6 | 1,3 | 1,6 |
| Sonstiges Rindvieh | 9,3 | 10,7 | 0,9 | 1,9 |
| Schweine | 8,6 | 4,8 | 3,0 | 1,7 |
| Sonstiges Nutzvieh | 0,2 | — | 0,5 | — |
| Nutzvieh | 25,1 | 18,1 | 5,7 | 5,2 |
| Investitionen (DM/ha LF) | | | | |
| Wirtschaftsgebäude | 240 | 104 | 890 | 1106 |
| Grundverbesserungen | 5 | 77 | 69 | 93 |
| Dauerkulturen | 124 | 200 | 312 | 372 |
| Maschinen und Geräte | 665 | 734 | 1556 | 1625 |
| Vieh | -32 | 4 | -13 | -21 |
| Bruttoinvestitionen | 1002 | 1119 | 2814 | 3175 |
| Abschreibungen | 576 | 563 | 1449 | 1634 |
| Nettoinvestitionen | 426 | 556 | 1365 | 1541 |
| Nettoinvestitionen in % des Gewinns | 18,4 | 22,6 | 24,2 | 24,7 |
| Aktivkapital (DM/ha Rebfläche) | | | | |
| Wirtschaftsgebäude u. bauliche Anlagen | 6932 | 10852 | 11347 | 13344 |
| Maschinen und Geräte | 5154 | 7808 | 9417 | 10880 |
| Zugkräfte u. Vieh | 2261 | 2820 | 2380 | 3557 |
| Fässer und Behälter | 2065 | 1709 | 3051 | 1987 |
| Rebanlagen | 14537 | 16484 | 14660 | 14328 |
| Gebrauchskapital | 30949 | 39673 | 40855 | 44096 |
| Bodenwert und Weinbergsmauern | 13258 | 17263 | 13193 | 15826 |
| Umlaufkapital (einschl. Weinvorräte) | 18924 | 23661 | 24059 | 26557 |
| Aktivkapital | 63131 | 80597 | 78107 | 86479 |
| Fremdkapital, Zinsen und Pachten | | | | |
| Kurzfristige Verbindlichkeiten (DM/ha LF) | 615 | 731 | 1926 | 715 |
| Mittelfristige Verbindlichkeiten (DM/ha LF) | 477 | 542 | 1483 | 2220 |
| Langfristige Verbindlichkeiten (DM/ha LF) | 2847 | 1289 | 9588 | 15125 |
| Renten (DM/ha LF) | 299 | — | 236 | 1079 |
| Verbindlichkeiten (DM/ha LF) | 4238 | 2562 | 13233 | 19139 |
| Guthaben und Forderungen (DM/ha LF) | 1796 | 850 | 3432 | 8973 |
| Zinsen (DM/ha LF) | 148 | 102 | 503 | 581 |
| Zinsen (% der Verbindlichkeiten) | 3,5 | 4,0 | 3,8 | 3,0 |
| Pacht (DM/ha Pachtfläche) | 386 | 502 | 1372 | 1185 |

Erläuterung der Fußnoten auf Seite 26

**Betriebsergebnisse von Weinbaubetrieben, gegliedert nach dem Rebflächenanteil an der LF
und dem Grad der Hängigkeit der Rebflächen Bundesrepublik Deutschland**

| Kennziffer | Weinbaubetriebe mit einem Rebflächenanteil von ...% LF | | | |
|--|--|---------------|----------------------|--------------|
| | 15 bis 30 | | 30 und mehr | |
| | überwiegend | | | |
| | Fläch- und Hanglagen | Stelllagen | Fläch- und Hanglagen | Stelllagen |
| Trauben/Maische | 735 | 104 | 1266 | 2128 |
| Most | 111 | 106 | 220 | 190 |
| Faßwein | 1599 | 1897 | 5081 | 4744 |
| Wein in Flaschen | 1041 | 1177 | 5357 | 7207 |
| Sonstige Einnahmen aus Weinbau | 1 | 180 | 156 | 170 |
| Einnahmen aus Weinbau | 3487 | 3464 | 12080 | 14439 |
| Einnahmen aus Weinbau DM/ha/ERF | 18044 | 19707 | 24219 | 28295 |
| Gartenbau und Sonderkulturen | 6 | — | 1 | 79 |
| Sonstige pflanzliche Erzeugnisse | 1164 | 1209 | 444 | 602 |
| Tierische Erzeugnisse | 740 | 398 | 242 | 90 |
| Wald, Sonstiges ²⁾ | 311 | 309 | 1058 | 1179 |
| Bare Einnahmen | 5708 | 5380 | 13825 | 16389 |
| Bestandsver. an Weinvorräten | 661 | 1582 | 1255 | -102 |
| Bestandsver. an Vieh u. selbsterz. Vorräten | -569 | -1166 | -1024 | -1207 |
| Eigenverbrauch | 95 | 69 | 401 | 248 |
| Naturallohn | 4 | 24 | 4 | 6 |
| Betriebsertrag | 5899 | 5889 | 14461 | 15334 |
| Bereinigter Betriebsertrag | 5468 | 5683 | 14240 | 15173 |
| Bereinigter Betriebsertrag (DM/Betrieb) | 95635 | 100873 | 117622 | 88307 |
| Saatgut | 61 | 50 | 33 | 17 |
| Pflanzenmaterial für Weinbau | 28 | 5 | 50 | 97 |
| Handelsdünger | 242 | 317 | 356 | 296 |
| Stalldung u. sonstiger Dünger | 66 | 9 | 62 | 163 |
| Schädlingsbekämpfungsmittel | 178 | 190 | 370 | 498 |
| Futtermittel | 181 | 72 | 105 | 21 |
| Viehzukauf | 162 | 79 | 32 | 25 |
| Sonstige Kosten der pfl. u. tier. Produktion | 152 | 190 | 748 | 284 |
| Ertragsteigernder Aufwand | 1070 | 912 | 1756 | 1401 |
| Unterhaltung Wirtschaftsgeb. u. Grundverb. | 112 | 78 | 404 | 321 |
| Unterhaltung Maschinen und Geräte | 217 | 196 | 423 | 712 |
| Unterhaltungsaufwand | 329 | 274 | 827 | 1033 |
| Kellerausgaben | 71 | 33 | 331 | 195 |
| Verpackungsmaterial | 116 | 114 | 526 | 389 |
| Marktausgaben | 6 | 18 | 43 | 191 |
| Wasser, Wärme, Strom | 87 | 86 | 199 | 255 |
| Treib- und Schmierstoffe | 70 | 59 | 162 | 152 |
| Maschinenmiete, Fuhrlohn | 67 | 73 | 70 | 43 |
| Allgemeine Betriebsausgaben | 125 | 112 | 295 | 316 |
| Helfender Aufwand | 542 | 495 | 1626 | 1541 |
| Trauben- und Maischezukauf | 35 | 45 | 54 | — |
| Mostzukauf | 2 | 11 | 11 | — |
| Weinzukauf | 57 | 173 | 224 | 697 |
| Zuckerzukauf | 66 | 124 | 189 | 234 |
| Umsatzerhöhender Aufwand | 160 | 353 | 478 | 931 |
| Abschreibung Wirtschaftsgeb. u. Grundverb. | 149 | 134 | 483 | 563 |
| Abschreibungen der Maschinen und Geräte | 427 | 429 | 966 | 1071 |
| Sachversicherungen | 81 | 80 | 177 | 148 |
| Bestandsver. an zugekauften Vorräten | -10 | -1 | -25 | 1 |
| Sonstiger Aufwand ²⁾ | 5 | 3 | 99 | 156 |
| Sachaufwand | 2753 | 2679 | 6387 | 6845 |
| Grundsteuern und Lasten | 77 | 71 | 157 | 133 |
| Wasser- und Wegelasten | 2 | 4 | 2 | 7 |
| Landwirtschaftskammerbeitrag, -abgabe | 12 | 14 | 20 | 22 |
| Sonstige Betriebssteuern | 80 | 62 | 333 | 403 |
| Betriebssteuern | 171 | 151 | 512 | 565 |
| Lohn für entlohnte Arbeitskräfte | 385 | 335 | 1171 | 1100 |
| Unfallversicherung | 37 | 31 | 60 | 57 |
| Betriebsaufwand insgesamt | 3346 | 3196 | 8130 | 8567 |
| Lohnansatz für den Besitzer u. d. familien- eigenen nicht entlohten Arbeitskräfte | 1442 | 1428 | 2914 | 4594 |
| Arbeitsaufwand insgesamt³⁾ | 1864 | 1794 | 4145 | 5751 |

**Betriebsergebnisse von Weinbaugebieten,
gegliedert nach dem Rebflächenanteil an der LF
und dem Grad der Hängigkeit der Rebflächen**

Bundesrepublik Deutschland

Wirtschaftsjahr 1972/73

| Kennziffer | Weinbaubetriebe mit Rebfläche an der LN in % | | | | |
|--|--|------------|----------------------|------------|--------|
| | 15 bis unter 30 | | 30 und mehr | | |
| | Flach- und Hanglagen | Steillagen | Flach- und Hanglagen | Steillagen | |
| Betrieb | Einkommensrechnung I⁴⁾ | | | | |
| Betriebseinkommen (DM/ha LF) | 2975 | 3059 | 7562 | 7923 | |
| Betriebseinkommen (DM/AK) | 19676 | 20981 | 24883 | 19812 | |
| Reinertrag (DM/ha LF) | 1111 | 1264 | 3417 | 2172 | |
| Einkommensrechnung | Einkommensrechnung II⁵⁾ | | | | |
| Betriebseinkommen (DM/Betrieb) | 52033 | 54297 | 62462 | 46112 | |
| – Fremdlohnaufwand (DM/Betrieb) | 7381 | 6496 | 10168 | 6734 | |
| – Pachtaufwand (DM/Unternehmen) | 2201 | 3061 | 2578 | 819 | |
| – Fremdkapitalzinsen (DM/Unternehmen) ... | 2589 | 1811 | 4155 | 3381 | |
| + Pacht- u. Zinserträge (DM/Unternehmen) .. | 456 | 398 | 1053 | 1167 | |
| + vom Verpächter getr. Aufw. (DM/Untern.) . | 303 | 278 | 40 | 42 | |
| = Gewinn (DM/Unternehmen) | 40621 | 43605 | 46654 | 36387 | |
| Gewinn (DM/Fam.-AK) | 24556 | 24783 | 31730 | 21280 | |
| Unternehmerfamilie | Einkommensrechnung III⁶⁾ | | | | |
| Gewinn (DM/Unternehmen) | 40621 | 43605 | 46654 | 36387 | |
| + Einkünfte aus selbst. Tätigkeit (DM/Fam.) . | 825 | — | 155 | 46 | |
| + Einkünfte aus unselfst. Tätigk. (DM/Fa.) | 311 | — | 973 | 2426 | |
| + Renten (DM/Familie) | 127 | — | 261 | 625 | |
| + Sonstige Einkünfte (DM/Familie) | 1886 | 273 | 4034 | 1415 | |
| – Aufw. f. selbst./unselfst. Tätigk. (DM/Fa.) | 3 | — | 16 | — | |
| = Gesamteinkommen (DM/Fam.) | 43767 | 43878 | 52061 | 40899 | |
| Gesamteinkommen (DM/Fam.-AK) | 26448 | 24945 | 35410 | 23918 | |
| Personl. Steuern und Lasten (DM/ha LF) | Einkommensteuer | 142 | 120 | 460 | 259 |
| Kirchensteuer | 13 | 12 | 36 | 15 | |
| Vermögenssteuer | 1 | — | 6 | — | |
| Sonstige pers. Steuern | — | — | 5 | 6 | |
| Persönliche Steuern | 156 | 132 | 507 | 280 | |
| Vermögensabgabe | 18 | 24 | 29 | 12 | |
| Aufwandskennzahlen (% des Betriebsertrages) | Ertragsteigernde Hilfsmittel (bar) | 12,8 | 10,9 | 6,8 | 7,1 |
| Arbeitshilfsmittel (bar) | 7,5 | 7,0 | 5,9 | 7,6 | |
| Abschreibungen Maschinen und Geräte | 7,2 | 7,3 | 6,7 | 7,0 | |
| Arbeitsaufwand | 31,6 | 30,5 | 28,7 | 37,5 | |
| Aufwand für die Arbeiterledigung | 46,3 | 44,8 | 41,3 | 52,1 | |
| Betriebssteuern | 2,9 | 2,6 | 3,5 | 3,7 | |
| Sonstiger Aufwand (bar und unbar) | 19,2 | 20,2 | 24,8 | 23,0 | |
| Betriebsaufwand | 56,7 | 54,3 | 56,2 | 55,9 | |
| Betriebsaufwand und Zinsansatz | 89,5 | 89,0 | 87,8 | 98,6 | |
| Aufwand für eig. Maschinen in % des Maschinen- u. Gerätekap. (Zeitwert) | 56,2 | 36,8 | 24,5 | 25,4 | |
| Arbeitskennzahlen (DM/AK) | Aktivkapital insgesamt | 92864 | 120213 | 154643 | 139337 |
| Maschinenkapital | 7579 | 11646 | 18644 | 17529 | |
| Neubauten und neue Maschinen | 6839 | 7647 | 9302 | 7992 | |
| Arbeitsaufwand | 12328 | 12304 | 13639 | 14381 | |
| Betriebsertrag | 39015 | 40391 | 47585 | 38345 | |
| Vergleichsertrag⁷⁾ (DM/ha LF) | 5936 | 5923 | 14611 | 15427 | |
| Ertrags-Aufwandsrechnung gem. § 4 LWG⁸⁾ | Vergleichssachaufwand ⁸⁾ (DM/ha LF) | 2961 | 2861 | 6959 | 7467 |
| Vergleichslohn ⁹⁾ (DM/ha LF) | 2649 | 2663 | 5278 | 7011 | |
| Zinsansatz (DM/ha LF) | 753 | 875 | 1906 | 2212 | |
| Vergleichsaufwand (DM/ha LF) | 6363 | 6399 | 14143 | 16690 | |
| Ertrags-Aufwandsdifferenz (DM/ha LF) | –427 | –476 | +468 | –1263 | |
| Abstand¹⁰⁾ (%) | –12,6 | –13,5 | +6,5 | –13,7 | |

Erläuterung der Fußnoten auf Seite 26

**Betriebsergebnisse von Weinbaubetrieben,
gegliedert nach Weinbaugebieten**

Wirtschaftsjahr 1972/73

Bundesrepublik Deutschland

| Kennziffer | Weinbaubetriebe des Weinbaugebietes | | | | | |
|---|---|-------|--------------|-------------|--------------------|-------|
| | Mosel-Saar-Ruwer | Nahe | Rhein-hessen | Rhein-pfalz | Baden-Württem-berg | |
| Zahl der Betriebe | 25 | 51 | 94 | 10 | 22 | |
| Betriebsgröße (ha LF/Betrieb) | 5,83 | 10,91 | 13,74 | 9,66 | 8,03 | |
| darunter: Pachtland % | 17,7 | 31,9 | 29,3 | 28,4 | 36,7 | |
| Rebfläche ha/Betrieb | 2,57 | 5,24 | 4,64 | 5,53 | 3,26 | |
| Einheitswert DM/ha LF | 1015 | 1771 | 2433 | 2176 | 1000 | |
| Arbeitskräfte und Schlepperbesatz | AK-Besatz AK/100 ha LF | 34,56 | 27,33 | 18,87 | 24,12 | 20,31 |
| | darunter: Familienarbeitskräfte % | 85,07 | 53,76 | 58,77 | 60,77 | 90,06 |
| | männliche Arbeitskräfte % | 65,55 | 54,93 | 58,34 | 64,28 | 67,40 |
| | ständige Arbeitskräfte % | 79,17 | 68,41 | 67,03 | 74,19 | 78,41 |
| | AK je Betrieb | 2,01 | 2,98 | 2,59 | 2,33 | 1,63 |
| Schlepperbesatz PS/100 ha LF | 959 | 686 | 617 | 620 | 883 | |
| Nutzflächenverb. (% LF) | Rebflächen im Ertrag ERF | 37,6 | 42,1 | 27,4 | 48,6 | 32,8 |
| | Rebflächen nicht im Ertrag | 6,5 | 5,9 | 6,4 | 8,7 | 7,9 |
| | Rebflächen | 44,1 | 48,0 | 33,8 | 57,2 | 40,6 |
| | Obstanlagen und Gartenland | 0,3 | 0,6 | 0,6 | 0,0 | 0,4 |
| | Dauergrünland | 12,9 | 5,5 | 0,3 | 1,5 | 8,7 |
| Sonstige landwirtschaftlich genutzte Fläche | 42,7 | 45,9 | 65,3 | 41,3 | 50,3 | |
| Landwirtschaftlich genutzte Fläche | 100,0 | 100,0 | 100,0 | 100,0 | 100,0 | |
| Viehbestand (GV/100 ha LF) | Milchkühe | 5,0 | 3,7 | 2,7 | 2,9 | 5,9 |
| | Sonstiges Rindvieh | 8,6 | 6,5 | 2,2 | 0,0 | 8,1 |
| | Schweine | 3,4 | 3,5 | 3,9 | 1,5 | 10,8 |
| | Sonstiges Nutzvieh | 0,0 | 0,2 | 0,4 | 0,0 | 0,6 |
| | Nutzvieh | 17,1 | 13,9 | 9,2 | 4,4 | 25,4 |
| Investitionen (DM/ha LF) | Wirtschaftsgebäude | 1169 | 1443 | 181 | 272 | 750 |
| | Grundverbesserungen | 0 | 8 | 92 | 0 | 110 |
| | Dauerkulturen | 649 | 227 | 178 | 296 | 242 |
| | Maschinen und Geräte | 1883 | 1393 | 1050 | 1663 | 637 |
| | Vieh | -21 | -30 | -4 | -13 | -52 |
| Bruttoinvestitionen ¹⁾ | 3680 | 3040 | 1496 | 2218 | 1688 | |
| Abschreibungen | 2151 | 1249 | 911 | 1327 | 859 | |
| Nettoinvestitionen | 1529 | 1792 | 585 | 891 | 828 | |
| Nettoinvestitionen % des Gewinns | 27,7 | 35,6 | 15,8 | 22,9 | 13,1 | |
| Fremdkapital Zinsen und Pachten | Kurzfristige Verbindlichkeiten DM/ha LF | 2800 | 1328 | 1309 | 457 | 650 |
| | Mittelfristige Verbindlichkeiten DM/ha LF | 3197 | 699 | 926 | 3774 | 534 |
| | Langfristige Verbindlichkeiten DM/ha LF | 25612 | 8461 | 2611 | 1124 | 9892 |
| | Renten DM/ha LF | 796 | 246 | 254 | 0 | 315 |
| | Verbindlichkeiten DM/ha LF | 32405 | 10734 | 5100 | 5355 | 11391 |
| Guthaben und Forderungen DM/ha LF | 11685 | 1695 | 1322 | 563 | 7264 | |
| Zinsen DM/ha LF | 1049 | 458 | 207 | 318 | 278 | |
| Zinsen % der Verbindlichkeiten | 3,2 | 4,3 | 4,1 | 5,9 | 2,4 | |
| Pacht DM/ha Pachtfläche | 1027 | 1139 | 1011 | 746 | 854 | |

Erläuterung der Fußnoten auf Seite 26

| Kennziffer | Weinbaubetriebe des Weinbaugebietes | | | | |
|--|-------------------------------------|--------|--------------|-------------|--------------------|
| | Mosel-Saar-Ruwer | Nahe | Rhein-hessen | Rhein-pfalz | Baden-Württem-berg |
| Trauben/Maische | 15 | 497 | 364 | 342 | 7930 |
| Most | 348 | 13 | 292 | 0 | 0 |
| Faßwein | 5748 | 4345 | 3797 | 5849 | 7 |
| Wein in Flaschen | 9272 | 5464 | 2551 | 3137 | 0 |
| Sonstige Einnahmen aus Weinbau | 296 | 105 | 102 | 95 | 44 |
| Einnahmen aus Weinbau | 15679 | 10424 | 7106 | 9423 | 7981 |
| Einnahmen aus Weinbau DM/ha ERF | 41701 | 24775 | 25983 | 19409 | 24354 |
| Gartenbau und Sonderkulturen | 0 | 0 | 3 | 16 | 94 |
| Sonstige pflanzliche Erzeugnisse | 100 | 495 | 948 | 576 | 962 |
| Tierische Erzeugnisse | 319 | 499 | 256 | 49 | 876 |
| Wald, Sonstiges ²⁾ | 1033 | 1237 | 457 | 752 | 990 |
| Bare Einnahmen | 17131 | 12655 | 8770 | 10816 | 10903 |
| Bestandsveränd. an Weinvorräten | -941 | 1215 | 1363 | 2484 | 27 |
| Bestandsveränd. an Vieh u. selbsterz. Vorräten | -843 | -1067 | -898 | -1579 | -50 |
| Eigenverbrauch | 414 | 654 | 92 | 151 | 87 |
| Naturallohn | 5 | 0 | 10 | 0 | 2 |
| Betriebsertrag insgesamt | 15766 | 13457 | 9337 | 11872 | 10969 |
| Bereinigter Betriebsertrag | 15559 | 13193 | 9101 | 11603 | 10462 |
| Bereinigter Betriebsertrag (DM/Betrieb) | 90710 | 143932 | 125044 | 112081 | 84008 |
| Saatgut | 8 | 40 | 48 | 40 | 38 |
| Pflanzenmaterial für Weinbau | 80 | 1 | 54 | 181 | 33 |
| Handelsdünger | 319 | 353 | 308 | 425 | 220 |
| Stallung u. sonstiger Dünger | 213 | 6 | 53 | 0 | 171 |
| Schädlingsbekämpfungsmittel | 502 | 281 | 257 | 333 | 371 |
| Futtermittel | 34 | 177 | 90 | 25 | 209 |
| Viehzukauf | 85 | 47 | 45 | 23 | 227 |
| Sonstige Kosten der pfl. u. tier. Produktion | 202 | 1200 | 286 | 331 | 143 |
| Ertragsteigernder Aufwand | 1442 | 2105 | 1141 | 1358 | 1412 |
| Unterhaltung Wirtschaftsgeb. u. Grundverb. | 564 | 406 | 162 | 550 | 115 |
| Unterhaltung Maschinen und Geräte | 543 | 286 | 345 | 485 | 465 |
| Unterhaltungsaufwand | 1107 | 692 | 507 | 1035 | 580 |
| Kellerausgaben | 418 | 458 | 81 | 222 | 0 |
| Verpackungsmaterial | 725 | 360 | 351 | 443 | 3 |
| Marktausgaben | 135 | 17 | 60 | 0 | 5 |
| Wasser, Wärme, Strom | 283 | 171 | 121 | 231 | 171 |
| Treib- und Schmierstoffe | 91 | 145 | 107 | 211 | 173 |
| Maschinenmiete, Fuhrlohn | 47 | 112 | 52 | 71 | 47 |
| Allgemeine Betriebsausgaben | 270 | 223 | 233 | 310 | 197 |
| Helfender Aufwand | 1969 | 1486 | 1005 | 1488 | 596 |
| Trauben- und Maischezukauf | 0 | 31 | 70 | 7 | 5 |
| Mostzukauf | 0 | 21 | 4 | 0 | 0 |
| Weinzukauf | 340 | 106 | 255 | 150 | 0 |
| Zuckerzukauf | 345 | 130 | 136 | 260 | 0 |
| Umsatzerhöhender Aufwand | 685 | 288 | 465 | 417 | 5 |
| Abschreibung Wirtschaftsgeb. u. Grundverb. ... | 1051 | 395 | 222 | 274 | 219 |
| Abschreibungen der Maschinen und Geräte | 1100 | 854 | 689 | 1052 | 641 |
| Sachversicherungen | 160 | 185 | 119 | 132 | 103 |
| Bestandsveränd. an zugekauft. Vorräten | -13 | -35 | 0 | 40 | -83 |
| Sonstiger Aufwand ²⁾ | 112 | 108 | 7 | 69 | 155 |
| Sachaufwand | 7613 | 6078 | 4155 | 5865 | 3628 |
| Grundsteuern und Lasten | 115 | 142 | 125 | 225 | 64 |
| Wasser- und Wegelasten | 13 | 0 | 2 | 0 | 0 |
| Landwirtschaftskammerbeitrag | 18 | 16 | 23 | 2 | 2 |
| Sonstige Betriebssteuern | 600 | 403 | 88 | 405 | 79 |
| Betriebssteuern | 746 | 561 | 238 | 632 | 145 |
| Lohn für entlohnte Arbeitskräfte | 751 | 1092 | 875 | 1020 | 330 |
| Unfallversicherung | 23 | 47 | 59 | 56 | 57 |
| Betriebsaufwand insgesamt | 9133 | 7778 | 5327 | 7573 | 4160 |
| Lohnansatz f. d. Besitzer u. d. familien-eigenen nicht entlohten Arbeitskräfte | 5139 | 2457 | 1880 | 2152 | 2942 |
| Arbeitsaufwand insgesamt ²⁾ | 5913 | 3596 | 2814 | 3228 | 3329 |

Betriebsertrag (DM/ha LF)

Betriebsaufwand (DM/ha LF)

**Betriebsergebnisse von Weinbaubetrieben,
gegliedert nach Weinbaugebieten**

Wirtschaftsjahr 1972/73

Bundesrepublik Deutschland

| Kennziffer | | Weinbaubetriebe des Weinbaugebietes | | | | |
|---|---|-------------------------------------|-------|--------------|-------------|--------------------|
| | | Mosel-Saar-Ruwer | Nahe | Rhein-hessen | Rhein-pfalz | Baden-Württem-berg |
| Betrieb | Einkommensrechnung I ⁴⁾ | | | | | |
| | Betriebseinkommen (DM/ha LF) | 7407 | 6818 | 4944 | 5375 | 7196 |
| | Betriebseinkommen (DM/AK) | 21432 | 24946 | 26199 | 22286 | 35428 |
| | Reinertrag (DM/ha LF) | 1494 | 3222 | 2130 | 2147 | 3866 |
| Einkommensrechnung Unternehmen | Einkommensrechnung II ⁵⁾ | | | | | |
| | Betriebseinkommen (DM/Betrieb) | 43181 | 74382 | 67930 | 51921 | 57786 |
| | – Fremdlohnaufwand (DM/Betrieb) | 4512 | 12421 | 12829 | 10397 | 3112 |
| | – Pachtufwand (DM/Unternehmen) | 929 | 3213 | 3171 | 1560 | 1825 |
| | – Fremdkapitalzinsen (DM/Unternehmen) .. | 6113 | 5000 | 2843 | 3072 | 2373 |
| | + Pacht- und Zinserträge (DM/Untern.) | 590 | 1168 | 1621 | 741 | 412 |
| | + vom Verpächter getr. Aufw. (DM/Untern.) . | 0 | 0 | 271 | 0 | 11 |
| | = Gewinn (DM/Unternehmen) | 32217 | 54916 | 50980 | 37634 | 50900 |
| | Gewinn (DM/Fam.-AK) | 18797 | 34258 | 33455 | 26580 | 34650 |
| | Einkommensrechnung III ⁶⁾ | Gewinn (DM/Unternehmen) | 32217 | 54916 | 50980 | 37634 |
| + Einkünfte aus selbst. Tätigkeit (DM/Fam.) | | 531 | 469 | 0 | 0 | 78 |
| + Einkünfte aus unselfst. Tätigk. (DM/Fa.) | | 1966 | 0 | 581 | 0 | 4809 |
| + Renten (DM/Familie) | | 53 | 13 | 507 | 0 | 122 |
| + sonst. Einkünfte (DM/Familie) | | 2899 | 8768 | 1130 | 546 | 912 |
| – Aufw. f. selbst./unselfst. Tätigk. (DM/Fa.) . | | 51 | 0 | 0 | 0 | 0 |
| = Gewinn (DM/Unternehmen) | | 37614 | 64165 | 53197 | 38179 | 56821 |
| Gesamteinkommen (DM/Fam.-AK) | | 21085 | 39420 | 34788 | 26965 | 38103 |
| Persönl. Steuern und Lasten (DM/ha LF) | Einkommensteuer | 207 | 505 | 288 | 365 | 213 |
| | Kirchensteuer | 12 | 35 | 28 | 37 | 9 |
| | Vermögensteuer | 0 | 4 | 5 | 0 | 0 |
| | Sonstige pers. Steuern | 1 | 8 | 0 | 0 | 0 |
| | Persönliche Steuern | 220 | 552 | 321 | 402 | 222 |
| | Vermögensabgabe | 4 | 16 | 36 | 39 | 3 |
| Aufwandskennzahlen (% des Betriebsertrages) | Ertragsteigernde Hilfsmittel (bar) | 7,3 | 6,4 | 8,7 | 8,5 | 9,5 |
| | Arbeits Hilfsmittel (bar) | 6,1 | 5,3 | 6,7 | 8,4 | 7,8 |
| | Abschreibungen Maschinen und Geräte | 7,0 | 6,3 | 7,4 | 8,9 | 5,8 |
| | Arbeitsaufwand | 37,5 | 26,7 | 30,1 | 27,2 | 30,4 |
| | Aufwand für die Arbeitserledigung | 50,6 | 38,4 | 44,2 | 44,5 | 44,0 |
| | Betriebssteuern | 4,7 | 4,2 | 2,5 | 5,3 | 1,3 |
| | Sonstiger Aufwand (bar und unbar) | 27,9 | 27,1 | 21,8 | 23,7 | 9,9 |
| | Betriebsaufwand | 57,9 | 57,8 | 57,1 | 63,8 | 37,9 |
| Arb. Kennz. DM/AK | Arbeitsaufwand | 17110 | 13157 | 14911 | 13385 | 16393 |
| | Betriebsertrag | 45622 | 49241 | 49480 | 49223 | 54000 |
| Ertrags-Auf- wandsrechnung gem. § 4 LwG ⁷⁾ | Vergleichsertrag ⁷⁾ (DM/ha LF) | 15921 | 13699 | 9375 | 11927 | 11002 |
| | Vergleichs-Sachaufwand ⁸⁾ (DM/ha LF) | 8382 | 6686 | 4453 | 6553 | 3830 |
| | Vergleichslohn ⁹⁾ (DM/ha LF) | 6151 | 4690 | 3307 | 4351 | 3704 |
| | Zinsansatz (DM/ha LF) | 589 | 490 | 327 | 382 | 125 |
| | Vergleichsaufwand (DM/ha LF) | 15123 | 11867 | 8086 | 11286 | 7659 |
| | Ertrags-Aufwandsdifferenz (DM/ha LF) | 798 | 1833 | 1289 | 641 | 3343 |
| | Abstand ¹⁰⁾ (%) | 11,8 | 35,4 | 35,5 | 13,5 | 87,3 |

Erläuterung der Fußnoten auf Seite 26

Betriebsergebnisse von Weinbaubetrieben, gegliedert nach Vermarktungsformen

Bundesrepublik Deutschland

Wirtschaftsjahr 1972/73

| Kennziffer | Weinbaubetriebe mit | | |
|---|------------------------------------|-------------------------|------------------------------|
| | Winzergenossen- schaftsanschluß | Faßwein- vermarktung | Flaschenwein- vermarktung |
| Zahl der Betriebe | 34 | 104 | 64 |
| Betriebsgröße (ha LF/Betrieb) | 9,86 | 12,02 | 10,66 |
| darunter: Pachtland % | 39,8 | 27,4 | 26,7 |
| Rebfläche ha/Betrieb | 3,26 | 4,61 | 4,76 |
| Einheitswert DM/ha LF | 1507 | 2122 | 1815 |
| Arbeitskräfte Schlepperbesatz | | | |
| AK-Besatz (AK/100 ha LF) | 17,42 | 21,06 | 26,94 |
| darunter: Familienarbeitskräfte % | 87,48 | 62,68 | 53,48 |
| männliche Arbeitskräfte % | 63,02 | 59,73 | 56,54 |
| ständige Arbeitskräfte % | 78,07 | 70,13 | 66,68 |
| AK je Betrieb | 1,72 | 2,53 | 2,87 |
| Schlepperbesatz PS/100 ha LF | 753 | 659 | 757 |
| Nutzflächenverh. (% LF) | | | |
| Rebflächen im Ertrag ERF | 26,9 | 31,9 | 37,8 |
| Rebflächen nicht im Ertrag | 6,1 | 6,4 | 6,9 |
| Rebflächen | 33,0 | 38,3 | 44,7 |
| Obstanlagen und Gartenland | 0,4 | 0,6 | 0,6 |
| Dauergrünland | 8,4 | 2,6 | 4,4 |
| Sonstige landwirtschaftlich genutzte Fläche | 58,2 | 58,5 | 50,3 |
| Landwirtschaftlich genutzte Fläche | 100,0 | 100,0 | 100,0 |
| Viehbesatz (GV/100 ha LF) | | | |
| Milchkühe | 8,0 | 3,4 | 1,6 |
| Sonstiges Rindvieh | 11,5 | 2,6 | 4,3 |
| Schweine | 10,1 | 3,8 | 2,3 |
| Sonstiges Nutzvieh | 0,4 | 0,2 | 0,4 |
| Nutzvieh | 30,0 | 10,0 | 8,6 |
| Investitionen (DM/ha LF) | | | |
| Wirtschaftsgebäude | 662 | 482 | 1037 |
| Grundverbesserungen | 78 | 53 | 51 |
| Dauerkulturen | 250 | 289 | 223 |
| Maschinen und Geräte | 636 | 954 | 1978 |
| Vieh | -27 | -15 | -18 |
| Bruttoinvestitionen ¹⁾ | 1599 | 1763 | 3271 |
| Abschreibungen | 769 | 1049 | 1563 |
| Nettoinvestitionen | 829 | 714 | 1707 |
| Nettoinvestitionen in % des Gewinns | 16,1 | 19,7 | 29,6 |
| Fremdkapital, Zinsen und Pachten | | | |
| Kurzfristige Verbindlichkeiten (DM/ha LF) | 703 | 1276 | 1923 |
| Mittelfristige Verbindlichkeiten (DM/ha LF) | 497 | 920 | 2181 |
| Langfristige Verbindlichkeiten (DM/ha LF) | 8388 | 5733 | 10386 |
| Renten (DM/ha LF) | 300 | 243 | 433 |
| Verbindlichkeiten (DM/ha LF) | 9888 | 8172 | 14923 |
| Guthaben und Forderungen (DM/ha LF) | 5428 | 2830 | 2959 |
| Zinsen (DM/ha LF) | 293 | 280 | 613 |
| Zinsen (% der Verbindlichkeiten) | 3,0 | 3,4 | 4,1 |
| Pacht (DM/ha Pachtfläche) | 683 | 775 | 1632 |

Erläuterung der Fußnoten auf Seite 26

| Kennziffer | Weinbaubetriebe mit | | |
|--|------------------------------------|-------------------------|------------------------------|
| | Winzergenossen- schaftsanschluß | Faßwein- vermarktung | Flaschenwein- vermarktung |
| Trauben/Maische | 6176 | 172 | 157 |
| Most | 26 | 128 | 354 |
| Faßwein | 4 | 6366 | 1853 |
| Wein in Flaschen | 0 | 617 | 11210 |
| Sonstige Einnahmen aus Weinbau | 28 | 84 | 228 |
| Einnahmen aus Weinbau | 6234 | 7367 | 13802 |
| Einnahmen aus Weinbau DM/ha ERF | 23153 | 23064 | 36583 |
| Gartenbau und Sonderkulturen | 61 | 3 | 2 |
| Sonstige pflanzliche Erzeugnisse | 1077 | 722 | 501 |
| Tierische Erzeugnisse | 1164 | 263 | 161 |
| Wald, Sonstiges ²⁾ | 825 | 660 | 1007 |
| Bare Einnahmen | 9361 | 9015 | 15473 |
| Bestandsveränd. an Weinvorräten | 17 | 1050 | 1427 |
| Bestandsveränd. an Vieh u. selbsterz. Vorräten | -28 | -835 | -1532 |
| Eigenverbrauch | 76 | 139 | 606 |
| Naturallohn | 1 | 5 | 8 |
| Betriebsertrag insgesamt | 9427 | 9374 | 15982 |
| Bereinigter Betriebsertrag | 8772 | 9162 | 15818 |
| Bereinigter Betriebsertrag (DM/Betrieb) | 86488 | 110131 | 168618 |
| Saatgut | 43 | 43 | 31 |
| Pflanzenmaterial für Weinbau | 35 | 54 | 45 |
| Handelsdünger | 230 | 320 | 359 |
| Stalldung u. sonstiger Dünger | 129 | 36 | 97 |
| Schädlingsbekämpfungsmittel | 299 | 278 | 368 |
| Futtermittel | 382 | 71 | 43 |
| Viehzukauf | 197 | 43 | 45 |
| Sonstige Kosten der pfl. u. tier. Produktion | 129 | 365 | 893 |
| Ertragsteigernder Aufwand | 1444 | 1210 | 1881 |
| Unterhaltung Wirtschaftsgeb. u. Grundverb. | 114 | 291 | 375 |
| Unterhaltung Maschinen und Geräte | 361 | 317 | 474 |
| Unterhaltungsaufwand | 475 | 608 | 849 |
| Kellerausgaben | 0 | 131 | 469 |
| Verpackungsmaterial | 5 | 173 | 871 |
| Marktausgaben | 5 | 10 | 138 |
| Wasser, Wärme, Strom | 142 | 142 | 213 |
| Treib- und Schmierstoffe | 137 | 103 | 160 |
| Maschinenmiete, Fuhrlohn | 55 | 61 | 84 |
| Allgemeine Betriebsausgaben | 168 | 210 | 311 |
| Helfender Aufwand | 512 | 830 | 2246 |
| Trauben- und Maischezukauf | 4 | 17 | 103 |
| Mostzukauf | 0 | 2 | 18 |
| Weinzukauf | 0 | 85 | 476 |
| Zuckerzukauf | 0 | 169 | 205 |
| Umsatzerhöhender Aufwand | 4 | 273 | 802 |
| Abschreibung Wirtschaftsgeb. u. Grundverb. | 217 | 306 | 557 |
| Abschreibungen der Maschinen und Geräte | 552 | 743 | 1005 |
| Sachversicherungen | 93 | 134 | 174 |
| Bestandsveränd. an zugekauft. Vorräten | -57 | -1 | -23 |
| Sonstiger Aufwand ²⁾ | 108 | 35 | 91 |
| Sachaufwand | 3348 | 4138 | 7582 |
| Grundsteuern und Lasten | 68 | 129 | 153 |
| Wasser- und Wegelasten | 0 | 2 | 5 |
| Landwirtschaftskammerbeitrag, -abgabe | 6 | 18 | 22 |
| Sonstige Betriebssteuern | 63 | 206 | 408 |
| Betriebssteuern | 137 | 355 | 588 |
| Lohn für entlohnte Arbeitskräfte | 288 | 834 | 1213 |
| Unfallversicherung | 50 | 50 | 51 |
| Betriebsaufwand insgesamt | 3823 | 5379 | 9434 |
| Lohnansatz für den Besitzer u. d. familien- eigenen nicht entlohten Arbeitskräfte | 2522 | 2295 | 3005 |
| Arbeitsaufwand insgesamt ³⁾ | 2860 | 3181 | 4269 |

Betriebsergebnisse von Weinbaubetrieben, gegliedert nach Vermarktungsformen

Bundesrepublik Deutschland

Wirtschaftsjahr 1972/73

| Kennziffer | Weinbaubetriebe mit | | |
|---|--|-------------------------|------------------------------|
| | Winzerge- nossen- schafts- anschluß | Faßwein- vermarktung | Flaschenwein- vermarktung |
| Betrieb | | | |
| Einkommensrechnung I ⁴⁾ | | | |
| Betriebseinkommen (DM/ha LF) | 5942 | 4882 | 7812 |
| Betriebseinkommen (DM/AK) | 34121 | 23179 | 28995 |
| Reinertrag (DM/ha LF) | 3082 | 1701 | 3543 |
| Einkommensrechnung II⁵⁾ | | | |
| Betriebseinkommen (DM/Betrieb) | 58593 | 58676 | 83274 |
| - Fremdlohnaufwand (DM/Betrieb) | 3335 | 10643 | 13471 |
| - Pachtaufwand (DM/Untern.) | 2154 | 2437 | 3131 |
| - Fremdkapitalzinsen (DM/Unternehmen) ... | 2997 | 3367 | 6537 |
| + Pacht- und Zinserträge (DM/Untern.) | 640 | 1249 | 1325 |
| + vom Verpächter getr. Aufw. (DM/Untern.) . | 66 | 154 | 53 |
| = Gewinn (DM/Unternehmen) | 50814 | 43632 | 61513 |
| Gewinn (DM/Fam.-AK) | 33825 | 27500 | 40052 |
| Einkommensrechnung III⁶⁾ | | | |
| Gewinn (DM/Unternehmen) | 50814 | 43632 | 61513 |
| + Einkünfte aus selbst. Tätigkeit (DM/Fam.) | 62 | 322 | 280 |
| + Einkünfte aus unselfst. Tätigk. (DM/Fam.) | 3821 | 459 | 1404 |
| + Renten (DM/Familie) | 97 | 338 | 138 |
| + sonst. Einkünfte (DM/Familie) | 2067 | 3184 | 4920 |
| - Aufw. f. selbst./unselfst. Tätigk. (DM/Fa.) | 0 | 25 | 0 |
| = Gesamteinkommen (DM/Familie) | 56860 | 47910 | 68254 |
| Gesamteinkommen (DM/Fam.-AK) | 37490 | 29841 | 43751 |
| Persönl. Steuern und Lasten (DM/ha LF) | | | |
| Einkommensteuer | 206 | 334 | 384 |
| Kirchensteuer | 13 | 29 | 28 |
| Vermögenssteuer | 0 | 5 | 3 |
| Sonstige pers. Steuern | 2 | 3 | 2 |
| Persönliche Steuern | 221 | 371 | 417 |
| Vermögensabgabe | 6 | 28 | 25 |
| Aufwandskennzahlen (% des Betriebsertrages) | | | |
| Ertragsteigernder Hilfsmittel (bar) | 11,9 | 8,6 | 5,9 |
| Arbeitshilfsmittel (bar) | 7,4 | 6,7 | 5,8 |
| Abschreibungen Maschinen und Geräte | 5,9 | 7,9 | 6,3 |
| Arbeitsaufwand | 30,3 | 33,9 | 26,7 |
| Aufwand in die Arbeitserstellung | 43,6 | 48,5 | 38,8 |
| Betriebssteuern | 1,5 | 3,8 | 3,7 |
| Sonstiger Aufwand (bar und unbar) | 10,4 | 21,0 | 29,4 |
| Betriebsaufwand | 40,6 | 57,4 | 59,0 |
| Arb. Kennz. DM/AK | | | |
| Arbeitsaufwand | 16423 | 15102 | 15845 |
| Betriebsertrag | 54132 | 44508 | 59319 |
| Ertrags-Aufwandsrechnung gem. § 4 LwG⁷⁾ | | | |
| Vergleichsertrag ⁷⁾ (DM/ha LF) | 9456 | 9427 | 16209 |
| Vergleichs-Sachaufwand ⁸⁾ (DM/ha LF) | 3535 | 4544 | 8221 |
| Vergleichslohn ⁹⁾ (DM/ha LF) | 3122 | 3707 | 4651 |
| Zinsansatz (DM/ha LF) | 112 | 300 | 698 |
| Vergleichsaufwand (DM/ha LF) | 6769 | 8552 | 13570 |
| Ertrags-Aufwandsdifferenz (DM/ha LF) | 2687 | 875 | 2639 |
| Abstand ¹⁰⁾ (%) | 83,1 | 21,8 | 49,3 |

Erläuterung der Fußnoten auf Seite 26