

# ACCURAT HCM

## Fallbeispiele

---

## Inhaltsverzeichnis

1.	ICONS.....	3
2.	Firmendaten.....	4
2.1.	Ändern der Krankenkassenanschrift.....	4
2.2.	Neuanlage Stundenzuordnung.....	6
2.3.	Drucksteuerung Beitragsnachweise.....	9
2.4.	Anlegen einer 3. Hausbank im Firmenstamm.....	12
2.5.	Neuanlage einer Krankenkasse im Firmenstamm.....	14
2.6.	Aufbau eines Kostenstellenverzeichnisses.....	17
3.	Personalverwaltung.....	19
3.1.	Vorlage einer veränderten Steuerkarte.....	19
3.2.	Gehaltsänderung.....	21
3.3.	Änderung der Arbeitszeit.....	24
3.4.	Neueinstellung.....	26
3.5.	Pfändungsbescheid.....	40
4.	Berichtsdaten (variable Daten).....	44
4.1.	Erfassen von Stunden/Beträge.....	44
4.2.	Erfassen von Ausfallzeiträumen.....	46
5.	Rückrechnung.....	47
5.1.	Rückwirkende Änderungen im Personalstamm (Feste Be-/Abzüge).....	47
6.	Nutzung der HCM-Abrechnungsfunktion.....	49
7.	Allgemeine Nutzung und Einstellungen.....	54
7.1.	Einstellung.....	54
7.2.	Anlegen einer festen Suchfunktion.....	55
7.3.	Nutzung Reports.....	58

## 1. ICONS

 Neu	Neuanlage von Ordnungsbegriffen (z.B.: Krankenkassen, Kostenstellen, Mitarbeitern)
 Speichern	Speichern von Änderungen
	Löschung von Ordnungsbegriffen
 Suchen	Suchen von Ergebnissen anhand der Kriterien
 Bearbeiten	Bearbeiten
	Duplizieren von Ordnungsbegriffen
	Aktualisierung der angezeigten Daten
	Öffnen von Suchergebnissen im Bild bzw. Neuem Bild
 Änderungen	Änderungen
 Tabelle	Öffnen der Sammelansicht
	Export der Suchergebnisse nach Excel

## 2. Firmendaten

### 2.1. Ändern der Krankenkassenanschrift

- Ändern Sie die Krankenkassenanschrift der BKK Heilberufe:
  - Am Kupferweg 123, 65187 Wiesbaden

- Untermenü:**
- Firmen
  - Krankenkassen, SV-Regelungen, ATZ
  - Krankenkassen

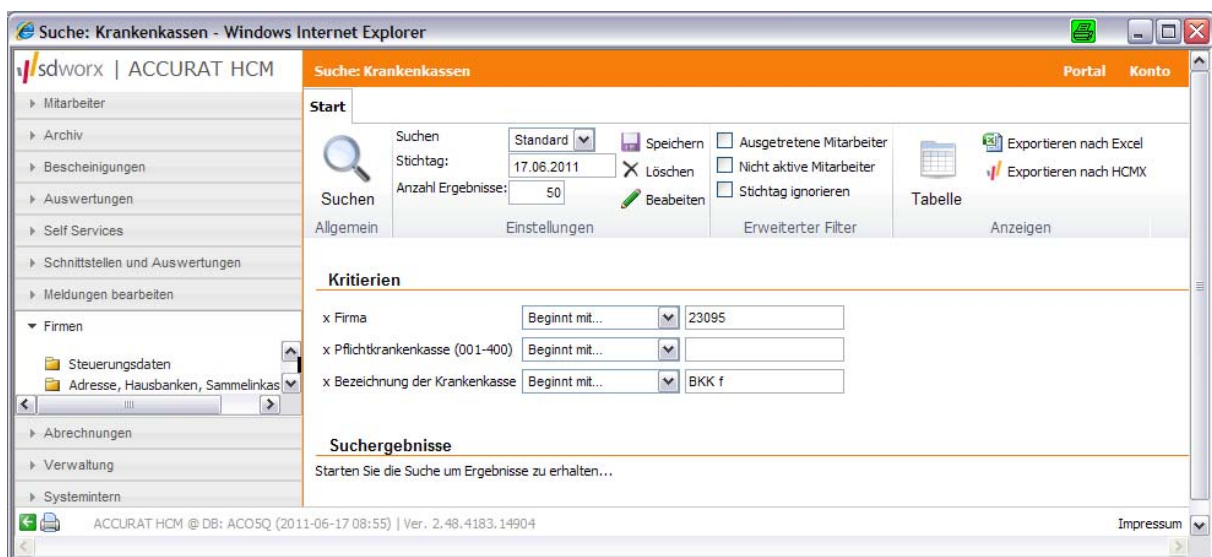

Suche: Krankenkassen - Windows Internet Explorer

sdworx | ACCURAT HCM

Suche: Krankenkassen Portal Konto

Start

Suchen Suchen Standard Speichern Ausgetretene Mitarbeiter  
 Stichtag: 17.06.2011 Löschen Nicht aktive Mitarbeiter  
 Anzahl Ergebnisse: 50 Bearbeiten Stichtag ignorieren  
 Allgemein Einstellungen Erweiterter Filter Tabelle Anzeigen  
 Exportieren nach Excel  
 Exportieren nach HCMX

Kriterien

x Firma Beginnt mit... 23095  
 x Pflichtkrankenkasse (001-400) Beginnt mit...  
 x Bezeichnung der Krankenkasse Beginnt mit... BKK f

Suchergebnisse

Starten Sie die Suche um Ergebnisse zu erhalten...

ACCURAT HCM @ DB: ACO5Q (2011-06-17 08:55) | Ver. 2.48.4183.14904 Impressum

Suche: Krankenkassen - Windows Internet Explorer

sdworx | ACCURAT HCM

Suche: Krankenkassen Portal Konto

Start

Suchen Suchen Standard Speichern Ausgetretene Mitarbeiter  
 Stichtag: 17.06.2011 Löschen Nicht aktive Mitarbeiter  
 Anzahl Ergebnisse: 50 Bearbeiten Stichtag ignorieren  
 Allgemein Einstellungen Erweiterter Filter Tabelle Anzeigen  
 Exportieren nach Excel  
 Exportieren nach HCMX

Kriterien

x Firma Beginnt mit... 23095  
 x Pflichtkrankenkasse (001-400) Beginnt mit...  
 x Bezeichnung der Krankenkasse Beginnt mit... BKK f

Suchergebnisse

<input type="checkbox"/>	Firma	Pflichtkrankenkasse (001-400)	Bezeichnung der Krankenkasse
<input type="checkbox"/>	23095	011	BKK F.HEILBERUFE

ACCURAT HCM @ DB: ACO5Q (2011-06-17 08:55) | Ver. 2.48.4183.14904 Impressum

Krankenkassen - Windows Internet Explorer

sdworx | ACCURAT HCM

Krankenkassen Portal Konto

Start Formular Hilfe

Neu Änderungen Firma 23095 MF BAT-O GESUNDHEITSWESEN 01.04.2008 - 31.12.9999  
 Löschen Aktualisieren Pflichtkrankenkasse (001-400) 011 BKK F.HEILBERUFE Stichtag: 17.06.2011

Speichern Kopieren Allgemein Ordnungsbeurteile Zeiträume

KK Anschrift, Zusatzangaben KK Bankverbindung, KVdR KK Beitragssätze, U1/U2 KK VBS Speichern

KK-Anschrift, Land

Bezeichnung der Krankenkasse BKK F.HEILBERUFE

Straße und Hausnummer Am Kuperweg 123

Postleitzahl der Straße 65187

Ort Wiesbaden

Postleitzahl des Postfachs

Postfach

Landeskennzeichen Inland

ACCURAT HCM @ DB: ACO5Q (2011-06-17 08:55) | Ver. 2.48.4183.14904 Ort X(30)| 16.B.18 Impressum

## → Speichern

Krankenkassen - Windows Internet Explorer

sdworx | ACCURAT HCM

Krankenkassen Portal Konto

Start Formular Hilfe

Neu Änderungen Firma 23095 MF BAT-O GESUNDHEITSWESEN 01.04.2008 - 31.12.9999  
 Löschen Aktualisieren Pflichtkrankenkasse (001-400) 011 BKK F.HEILBERUFE Stichtag: 17.06.2011

Speichern Kopieren Allgemein Ordnungsbeurteile Zeiträume

KK Anschrift, Zusatzangaben KK Bankverbindung, KVdR KK Beitragssätze, U1/U2 KK VBS Speichern

Gültig ab: 06.2011

Gültig bis: 12.9999

Speichern

ACCURAT HCM @ DB: ACO5Q (2011-06-17 08:55) | Ver. 2.48.4183.14904 Impressum

Krankenkassen - Windows Internet Explorer

sdworx | ACCURAT HCM

Krankenkassen Portal Konto

Start Formular Hilfe

Neu Änderungen Firma 23095 MF BAT-O GESUNDHEITSWESEN 01.06.2011 - 31.12.9999  
 Löschen Aktualisieren Pflichtkrankenkasse (001-400) 011 BKK F.HEILBERUFE Stichtag: 01.06.2011

Speichern Kopieren Allgemein Ordnungsbeurteile Zeiträume

KK Anschrift, Zusatzangaben KK Bankverbindung, KVdR KK Beitragssätze, U1/U2 KK VBS Speichern

Die Daten wurden erfolgreich gespeichert

KK-Anschrift, Land

Bezeichnung der Krankenkasse BKK F.HEILBERUFE

Straße und Hausnummer Am Kuperweg 123

Postleitzahl der Straße 65187

Ort Wiesbaden

Postleitzahl des Postfachs

Postfach

ACCURAT HCM @ DB: ACO5Q (2011-06-17 08:55) | Ver. 2.48.4183.14904 Bezeichnung der Krankenkasse X(17)| 16.1.44 Impressum

## 2.2. Neuanlage Stundenzuordnung

- Legen Sie die Stundenzuordnung 07 im Firmenstamm neu an:
  - auf 2,5 Stunden täglich
  - Stundenbasis 1 auf 054,17
  - Stundenbasis 2 auf 173,33

- Untermenü:**
- Firmen
  - Arbeitszeitregelungen
  - Arbeitszeit Du, WöAZ, Std.-Basen, Überstunden-Regelung

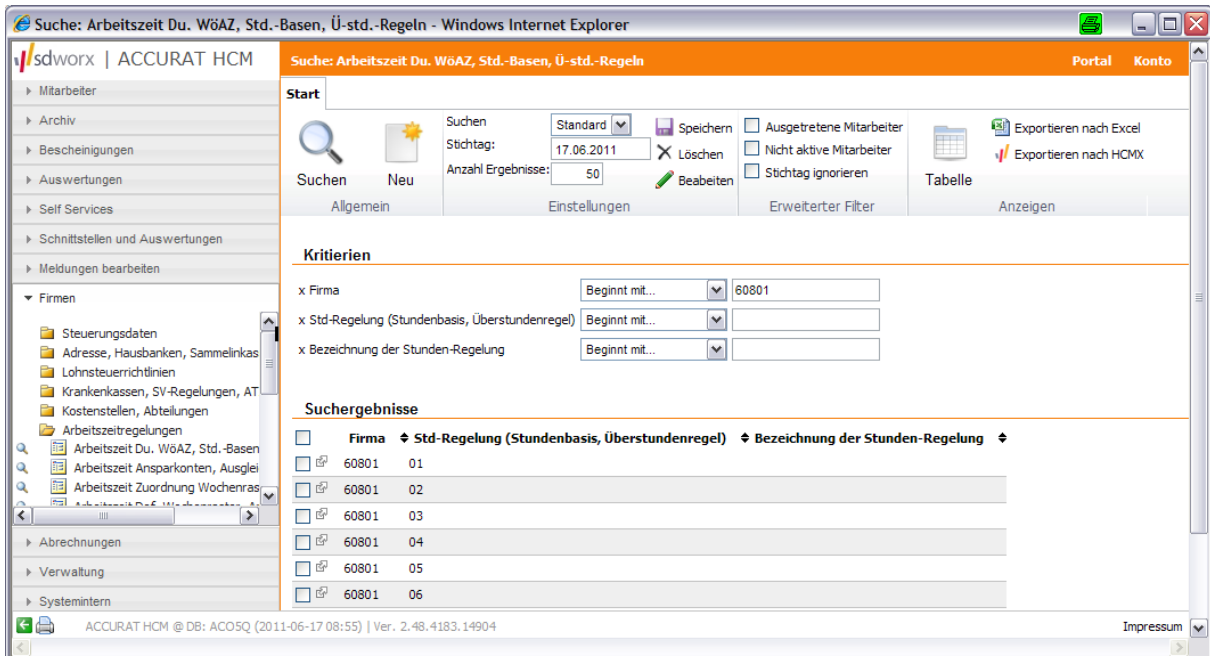

Firma	Std-Regelung (Stundenbasis, Überstundenregel)	Bezeichnung der Stunden-Regelung
60801	01	
60801	02	
60801	03	
60801	04	
60801	05	
60801	06	

→ Neu

Hinzufügen: Arbeitszeit Du. WöAZ, Std.-Basen, Ü-std.-Regeln - Windows Internet Explorer

sdworx | ACCURAT HCM

ACCURAT HCM Portal Konto

Hinzufügen: Arbeitszeit Du. WöAZ, Std.-Basen, Ü-std.-Regeln

**Ordnungsbegriffe**

Firma  FIRMA Bezeichnung der Stunden-Regelung:

HRC / LEVEL 1

Std-Regelung (Stundenbasis, Überstundenregel)

ACCURAT HCM @ DB: ACO5Q (2011-06-15 09:41) | Ver. 2.48.4183.14904 Impressum

→ Erstellen

Arbeitszeit Du. WöAZ, Std.-Basen, Ü-std.-Regeln - Windows Internet Explorer

sdworx | ACCURAT HCM

Arbeitszeit Du. WöAZ, Std.-Basen, Ü-std.-Regeln Portal Konto

**Start** Formular Hilfe

Neu Änderungen Firma 60801 FIR  
 Löschen Aktualisieren Std-Regelung (Stundenbasis, LEV  
 Überstundenregel) 07 -/-  
 Speichern Kopieren Allgemein Ordnungsbegriffe

**AZ du. Wo-AZ, Stunden Regeln** Speichern

Arbeitszeitregeln - durchschnittliche wöchentliche Arbeitszeit

Bezeichnung der Stunden-Regelung

durchschnittliche Wochenstunden

Sollarbeitszeit am Montag	0,00
Sollarbeitszeit am Dienstag	0,00
Sollarbeitszeit am Mittwoch	0,00
Sollarbeitszeit am Donnerstag	0,00
Sollarbeitszeit am Freitag	0,00
Sollarbeitszeit am Samstag	0,00
Sollarbeitszeit am Sonntag	0,00

Stundenbasen (Belegung je nach Abrechnungssteuerungen)

Stundenbasis 01	54,17
Stundenbasis 02	173,33
Stundenbasis 03	

ACCURAT HCM @ DB: ACO5Q (2011-06-15 09:41) | Ver. 2.48.4183.14904 Stundenbasis 02 (##0.00) | 14.1.51 Impressum

→ Speichern

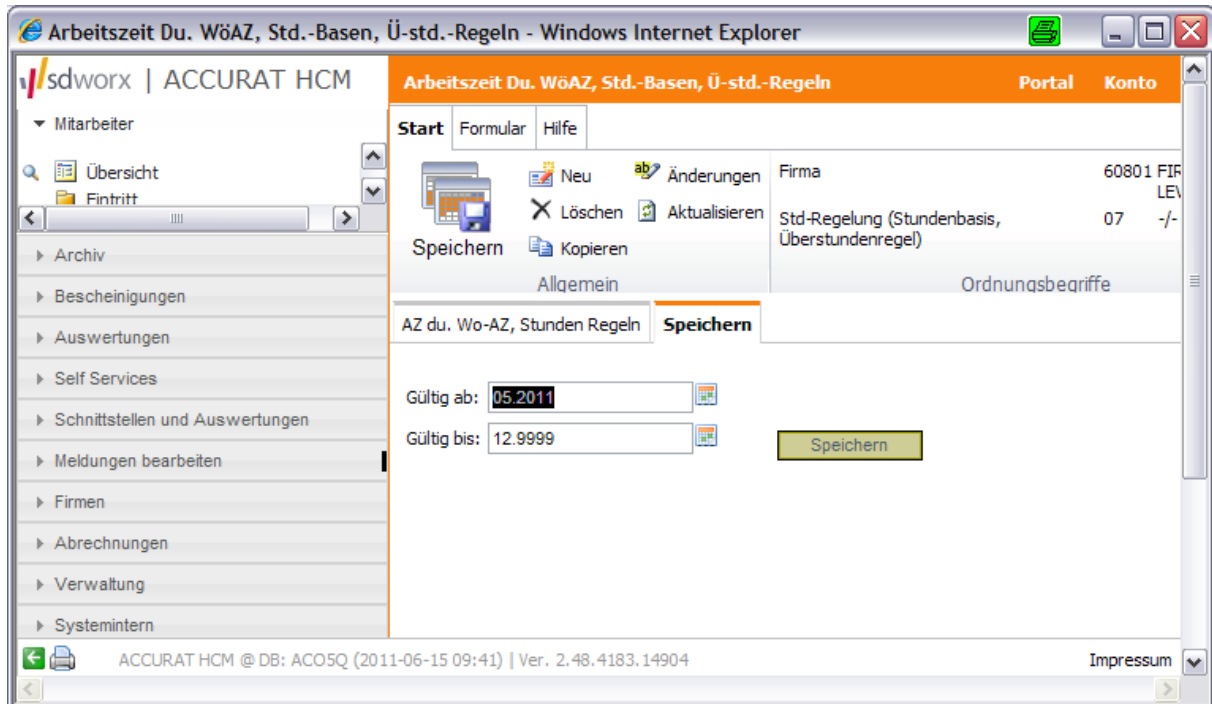

Arbeitszeit Du. WöAZ, Std.-Basen, Ü.-std.-Regeln - Windows Internet Explorer

sdworx | ACCURAT HCM

Arbeitszeit Du. WöAZ, Std.-Basen, Ü.-std.-Regeln Portal Konto

Start Formular Hilfe

Speichern

Neu Änderungen Firma 60801 FIF  
 Löschen Aktualisieren Std-Regelung (Stundenbasis, 07 LEV  
 Überstundenregel) -/  
 Allgemein Ordnungsbeurteile

AZ du. Wo-AZ, Stunden Regeln **Speichern**

Gültig ab: 05.2011  
 Gültig bis: 12.9999

Speichern

ACCURAT HCM @ DB: ACO5Q (2011-06-15 09:41) | Ver. 2.48.4183.14904 Impressum

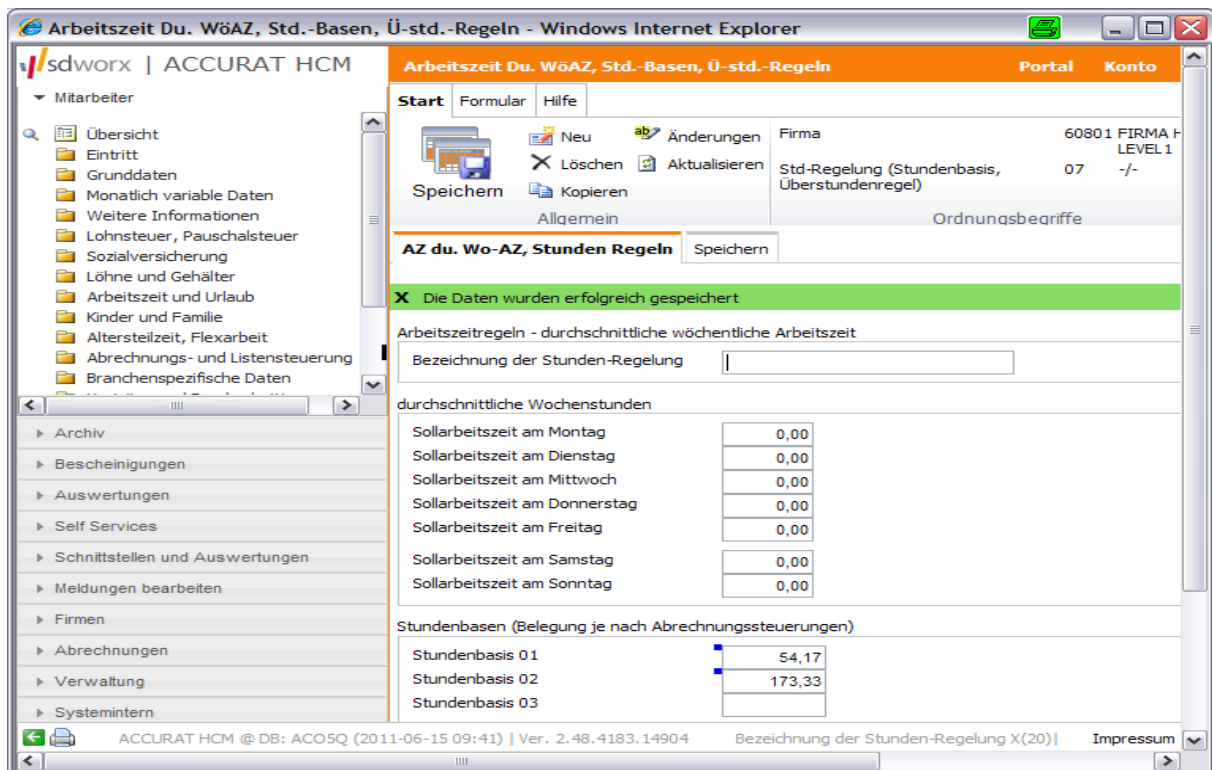

Arbeitszeit Du. WöAZ, Std.-Basen, Ü.-std.-Regeln - Windows Internet Explorer

sdworx | ACCURAT HCM

Arbeitszeit Du. WöAZ, Std.-Basen, Ü.-std.-Regeln Portal Konto

Start Formular Hilfe

Speichern

Neu Änderungen Firma 60801 FIRMA H  
 Löschen Aktualisieren Std-Regelung (Stundenbasis, LEVEL 1  
 Überstundenregel) 07 -/  
 Allgemein Ordnungsbeurteile

AZ du. Wo-AZ, Stunden Regeln Speichern

Die Daten wurden erfolgreich gespeichert

Arbeitszeitregeln - durchschnittliche wöchentliche Arbeitszeit

Bezeichnung der Stunden-Regelung

durchschnittliche Wochenstunden

Sollarbeitszeit am Montag	0,00
Sollarbeitszeit am Dienstag	0,00
Sollarbeitszeit am Mittwoch	0,00
Sollarbeitszeit am Donnerstag	0,00
Sollarbeitszeit am Freitag	0,00
Sollarbeitszeit am Samstag	0,00
Sollarbeitszeit am Sonntag	0,00

Stundenbasen (Belegung je nach Abrechnungssteuerungen)

Stundenbasis 01	54,17
Stundenbasis 02	173,33
Stundenbasis 03	

ACCURAT HCM @ DB: ACO5Q (2011-06-15 09:41) | Ver. 2.48.4183.14904 Bezeichnung der Stunden-Regelung X(20) Impressum

## 2.3. Drucksteuerung Beitragsnachweise

- Der Beitragsnachweis (Liste 063) für die Krankenkassen soll ab sofort einfach gedruckt werden

- Untermenü:**
- Firmen
  - Steuerung Auswertungen
  - Listensteuerung Format, Duplikat

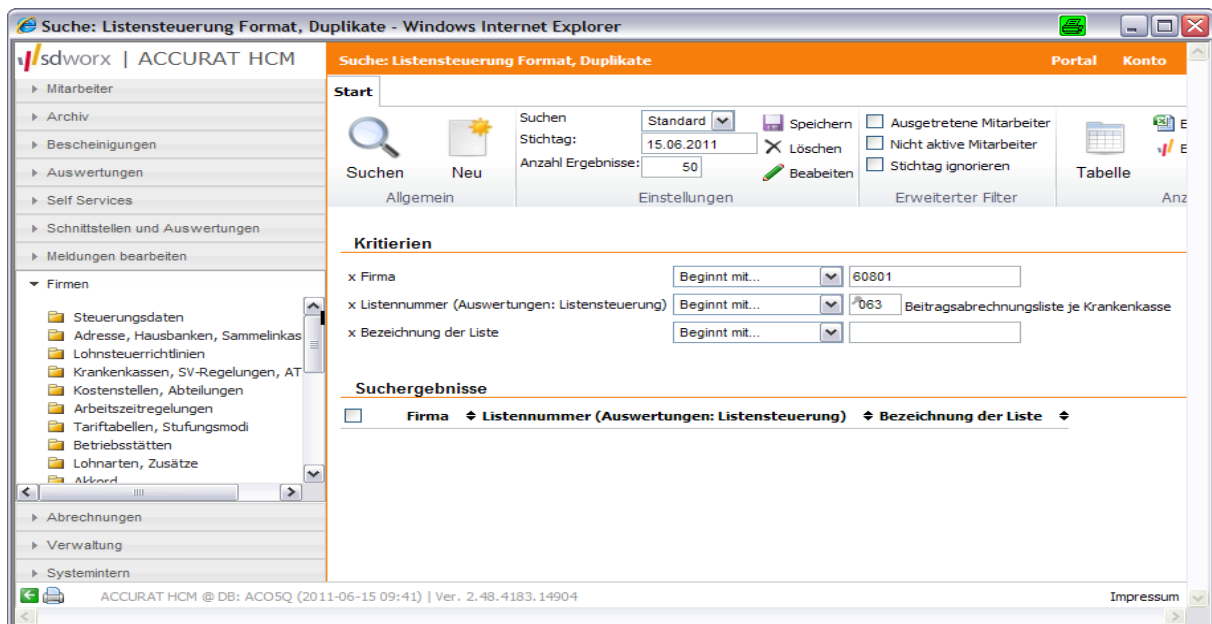

Wenn die Liste 063 nicht vorhanden ist >> neu anlegen

→ Neu

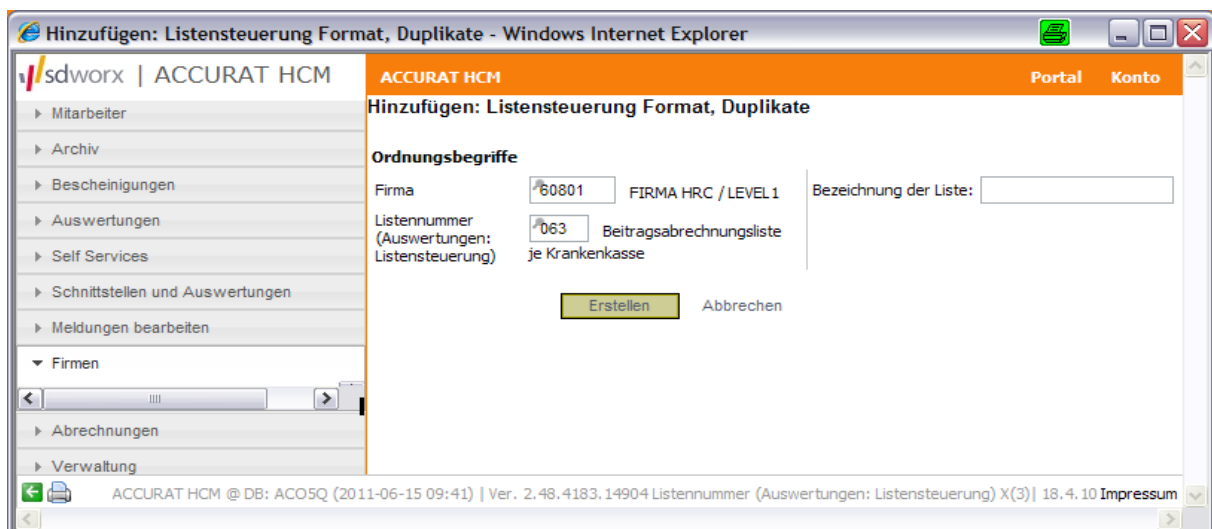

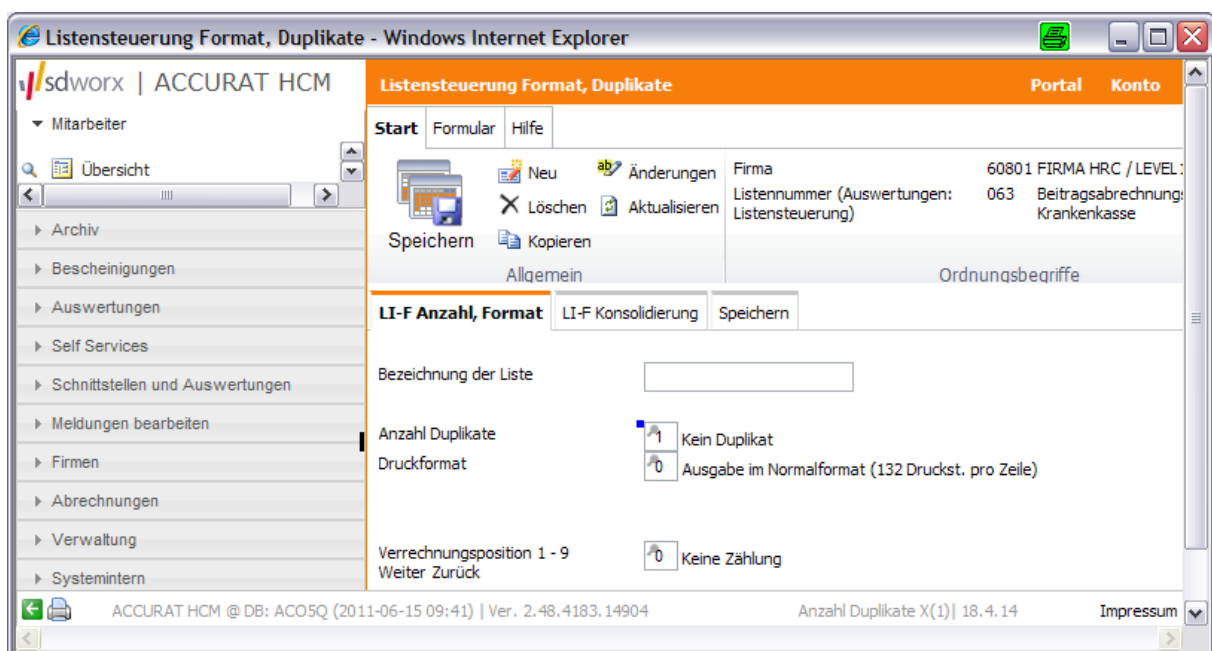
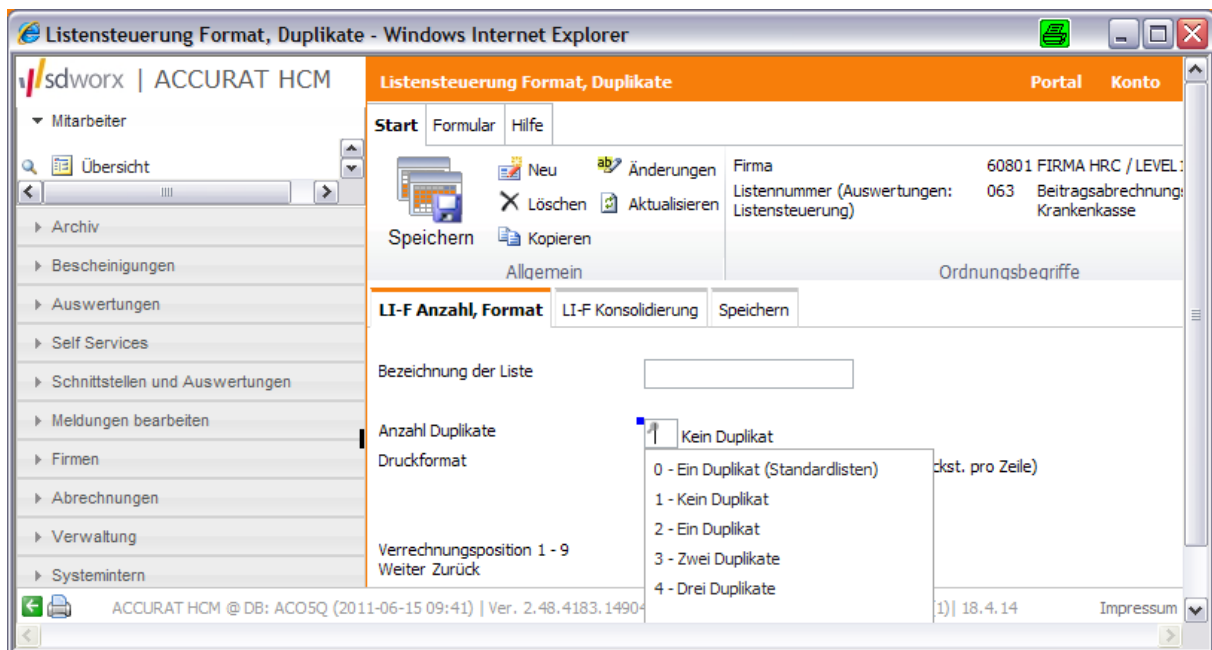

→ Speichern

sdworx | ACCURAT HCM

Listensteuerung Format, Duplikate

Portal Konto

Start Formular Hilfe

Neu Änderungen  
Löschen Aktualisieren

Firma 60801 FIRMA HRC / LEVEL:  
Listennummer (Auswertungen: 063 Beitragsabrechnung:  
Listensteuerung) Krankenkasse

Speichern Kopieren

Allgemein Ordnungsbeurteile

LI-F Anzahl, Format LI-F Konsolidierung **Speichern**

Gültig ab: 05.2011  
Gültig bis: 12.9999

Speichern

ACCURAT HCM @ DB: ACOSQ (2011-06-15 09:41) | Ver. 2.48.4183.14904 Impressum

sdworx | ACCURAT HCM

Listensteuerung Format, Duplikate

Portal Konto

Start Formular Hilfe

Neu Änderungen  
Löschen Aktualisieren

Firma 60801 FIRMA HRC / LEVEL 1  
Listennummer (Auswertungen: 063 Beitragsabrechnungsliste  
Listensteuerung) Krankenkasse

Speichern Kopieren

Allgemein Ordnungsbeurteile

**LI-F Anzahl, Format** LI-F Konsolidierung Speichern

**X Die Daten wurden erfolgreich gespeichert**

Bezeichnung der Liste

Anzahl Duplikate  1 Kein Duplikat  
Druckformat  0 Ausgabe im Normalformat (132 Druckst. pro Zeile)

Verrechnungsposition 1 - 9 Weiter Zurück  0 Keine Zahlung

ACCURAT HCM @ DB: ACOSQ (2011-06-15 09:41) | Ver. 2.48.4183.14904 Bezeichnung der Liste X(20) Impressum

## 2.4. Anlegen einer 3. Hausbank im Firmenstamm

- Nehmen Sie im Firmenstamm eine 3. Hausbank für Ihre Firma auf:

- Bankname: Dresdner Bank
- Konto: 1234666600

- Untermenü:**
- Firmen
  - Adressen, Hausbanken, Sammelinkasso
  - Hausbank

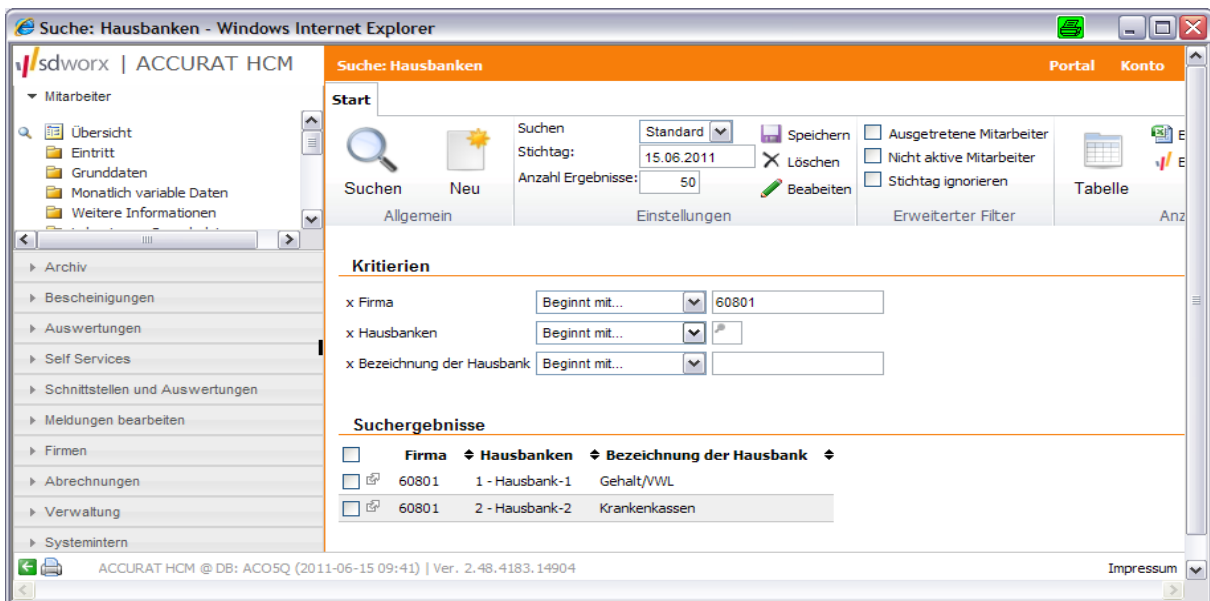

Suche: Hausbanken - Windows Internet Explorer

sdworx | ACCURAT HCM

Suche: Hausbanken Portal Konto

Start

Suchen: Standard, Stichtag: 15.06.2011, Anzahl Ergebnisse: 50

Kriterien

- x Firma: Beginnt mit... 60801
- x Hausbanken: Beginnt mit...
- x Bezeichnung der Hausbank: Beginnt mit...

Suchergebnisse

Firma	Hausbanken	Bezeichnung der Hausbank
60801	1 - Hausbank-1	Gehalt/VWL
60801	2 - Hausbank-2	Krankenkassen

→ Neu

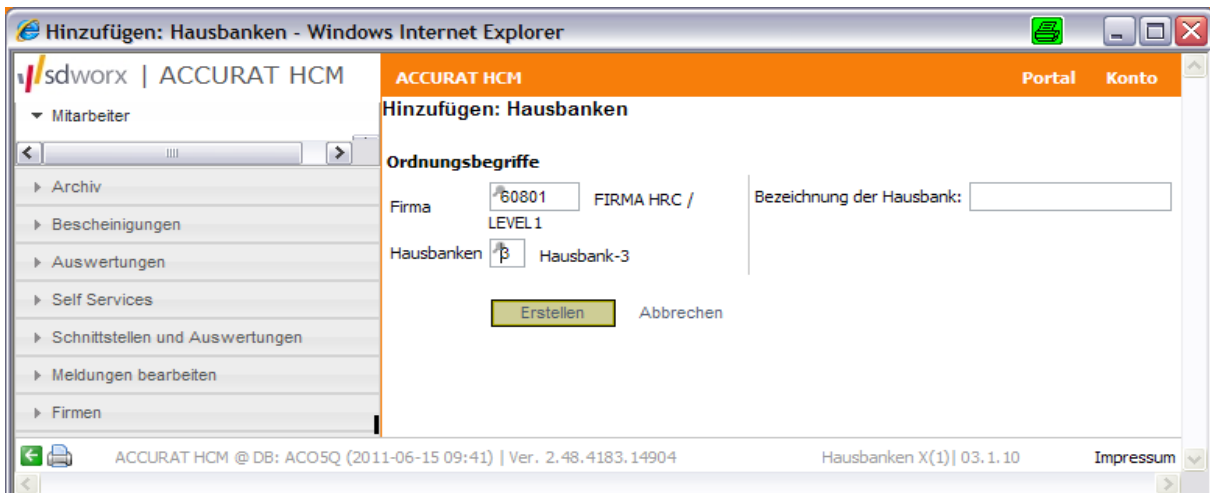

Hinzufügen: Hausbanken - Windows Internet Explorer

sdworx | ACCURAT HCM

ACCURAT HCM Portal Konto

Hinzufügen: Hausbanken

Ordnungsbegriffe

Firma: 60801 FIRMA HRC / LEVEL 1

Hausbanken: Hausbank-3

Bezeichnung der Hausbank:

Erstellen Abbrechen

→ Erstellen

Hausbanken - Windows Internet Explorer

sdworx | ACCURAT HCM

Mitarbeiter

- Übersicht
- Eintritt
- Grunddaten
- Monatlich variable Daten
- Weitere Informationen
- Lohnsteuer, Pauschalsteuer
- Sozialversicherung
- Löhne und Gehälter
- Arbeitszeit und Urlaub

Archiv

- Bescheinigungen
- Auswertungen
- Self Services
- Schnittstellen und Auswertungen
- Meldungen bearbeiten
- Firmen
- Abrechnungen
- Verwaltung
- Systemintern

Hausbanken

Start Formular Hilfe

Neu Änderungen Löschen Aktualisieren

Firma 60801 FIRMA HRC / LEVEL 1  
Hausbanken 3 Hausbank-3

Neuer Datensatz  
Stichtag: 15.06.2011

Speichern Kopieren

Allgemein Ordnungsbeurteile Zeiträume

HB Bankverb., div. Steuerungen HB Auslands-DCV Speichern

Bankverbindung

Bezeichnung der Hausbank

Bankverbindung 10080000 Dresdner Bank Filiale Berlin I  
Kontonummer 1234666600  
BIC/Swift Keine Angabe  
IBAN

Hinweis: Im Fall von DCV gemäß 'Elektronische Öffnung der Deutschen Bundesbank' ist eine zusätzliche Angabe im Feld: Allgemeine Steuerungen / Allgemeine Firmensteuerungen / AS-F Sonderreg. Bank / BLZ für Datenträgeraustausch erforderlich (Firma ist Bank)

Steuerungen DCV

Auswahl des Datenträgers 2 Diskette (Rüstkosten werden nicht berechnet)  
Verdichtungskriterien bei DCV/MCV 7 Firma, Niederlassung, Hausbank, Blz und Ktonr  
Text-Nr. für Referenznummer Keine Angabe

ACCURAT HCM @ DB: AC05Q (2011-06-15 09:41) | Ver. 2.48.4183.14904 Verdichtungskriterien bei DCV/MCV X(1) | 03.1.61 Impressum

## → Speichern

Hausbanken - Windows Internet Explorer

sdworx | ACCURAT HCM

Mitarbeiter

- Archiv
- Bescheinigungen
- Auswertungen
- Self Services
- Schnittstellen und Auswertungen
- Meldungen bearbeiten
- Firmen
- Abrechnungen
- Verwaltung

Hausbanken

Start Formular Hilfe

Neu Änderungen Löschen Aktualisieren

Firma 60801 FIRMA HRC / LEVEL 1  
Hausbanken 3 Hausbank-3

Neuer Datensatz  
Stichtag: 15.06.2011

Speichern Kopieren

Allgemein Ordnungsbeurteile Zeiträume

HB Bankverb., div. Steuerungen HB Auslands-DCV **Speichern**

Gültig ab: 05.2011  
Gültig bis: 12.9999

Speichern

ACCURAT HCM @ DB: AC05Q (2011-06-15 09:41) | Ver. 2.48.4183.14904 Impressum

Hausbanken - Windows Internet Explorer

sdworx | ACCURAT HCM

Mitarbeiter

- Archiv
- Bescheinigungen
- Auswertungen
- Self Services
- Schnittstellen und Auswertungen
- Meldungen bearbeiten
- Firmen
- Abrechnungen
- Verwaltung
- Systemintern

Hausbanken

Start Formular Hilfe

Neu Änderungen Löschen Aktualisieren

Firma 60801 FIRMA HRC / LEVEL 1  
Hausbanken 3 Hausbank-3

01.05.2011 - 31.12.9999  
Stichtag: 01.05.2011

Speichern Kopieren

Allgemein Ordnungsbeurteile Zeiträume

HB Bankverb., div. Steuerungen HB Auslands-DCV Speichern

**X Die Daten wurden erfolgreich gespeichert**

Bankverbindung

Bezeichnung der Hausbank

Bankverbindung 10080000 Dresdner Bank Filiale Berlin I  
Kontonummer 1234666600

ACCURAT HCM @ DB: AC05Q (2011-06-15 09:41) | Ver. 2.48.4183.14904 Bezeichnung der Hausbank X(20) Impressum

## 2.5. Neuanlage einer Krankenkasse im Firmenstamm

- Nehmen Sie folgende Krankenkasse in Ihren Firmenstamm auf (Nutzung ohne ITSG-Tabelle):
  - Name: BKK Bahn
  - Anschrift: Voltastraße 81  
60486 Frankfurt am Main
  - Bank: Dresdner Bank
  - Konto: 8888888888
  - Betriebs-Nr.: 08316149 (B-Ost) oder  
49003443 (2-West)

- Untermenü:**
- Firmen
  - Krankenkasse, SV-Regelung, ATZ, BV
  - Krankenkassenassistent

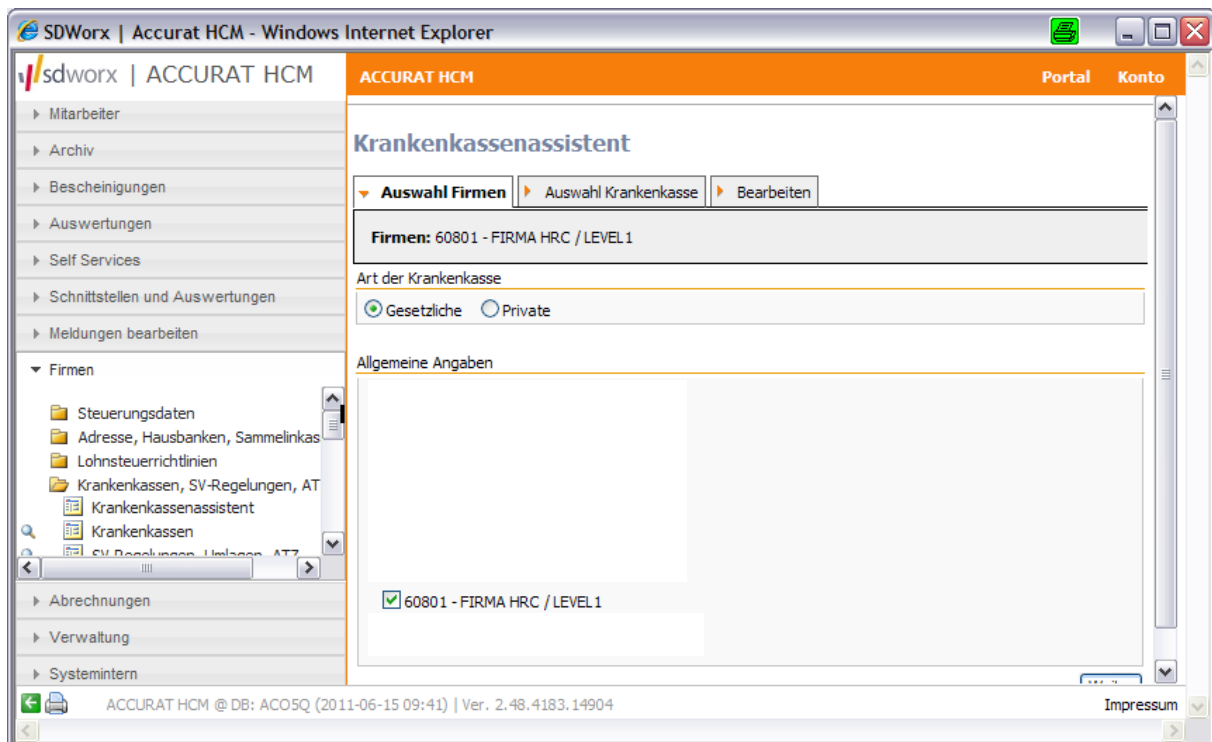

→ Weiter

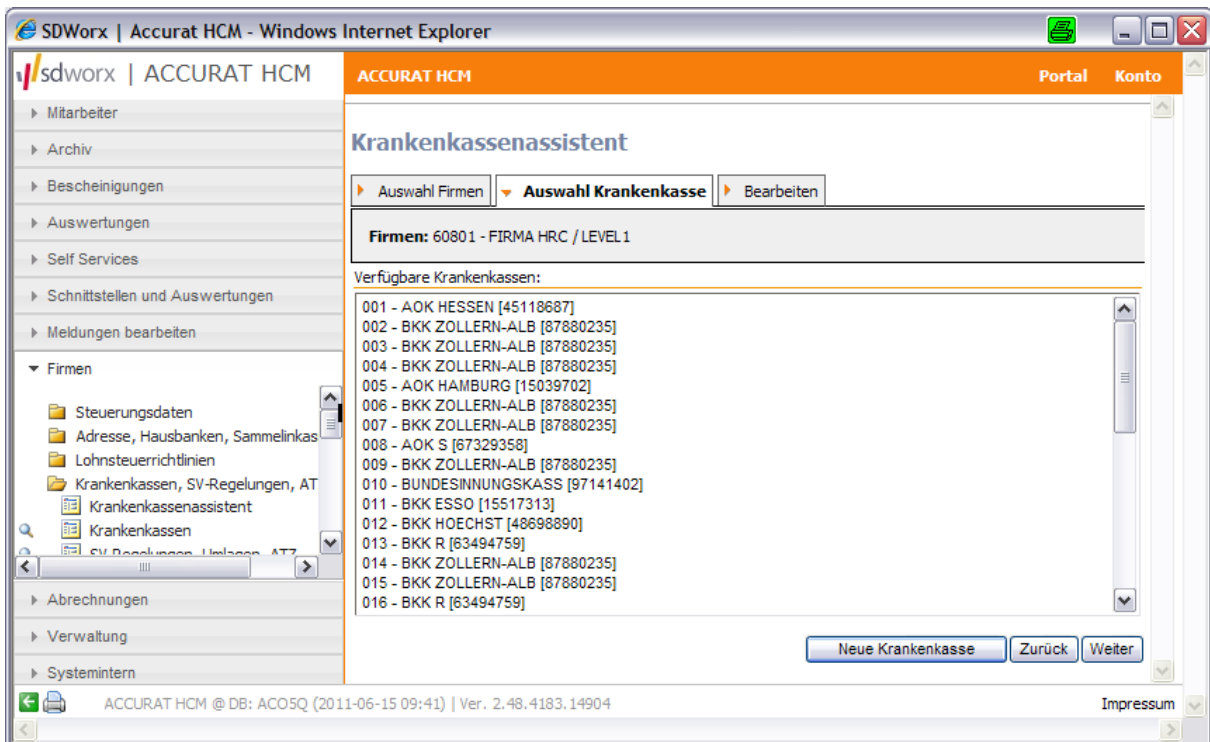

SDWorx | Accurat HCM - Windows Internet Explorer

sdworx | ACCURAT HCM

ACCURAT HCM Portal Konto

### Krankenkassenassistent

Auswahl Firmen | **Auswahl Krankenkasse** | Bearbeiten

Firmen: 60801 - FIRMA HRC / LEVEL 1

Verfügbare Krankenkassen:

- 001 - AOK HESSEN [45118687]
- 002 - BKK ZOLLERN-ALB [87880235]
- 003 - BKK ZOLLERN-ALB [87880235]
- 004 - BKK ZOLLERN-ALB [87880235]
- 005 - AOK HAMBURG [15039702]
- 006 - BKK ZOLLERN-ALB [87880235]
- 007 - BKK ZOLLERN-ALB [87880235]
- 008 - AOK S [67329358]
- 009 - BKK ZOLLERN-ALB [87880235]
- 010 - BUNDESINNUNGSKASS [97141402]
- 011 - BKK ESSO [15517313]
- 012 - BKK HOECHST [48698890]
- 013 - BKK R [63494759]
- 014 - BKK ZOLLERN-ALB [87880235]
- 015 - BKK ZOLLERN-ALB [87880235]
- 016 - BKK R [63494759]

Neue Krankenkasse Zurück Weiter

ACCURAT HCM @ DB: ACO5Q (2011-06-15 09:41) | Ver. 2.48.4183.14904 Impressum

## → Neue Krankenkasse

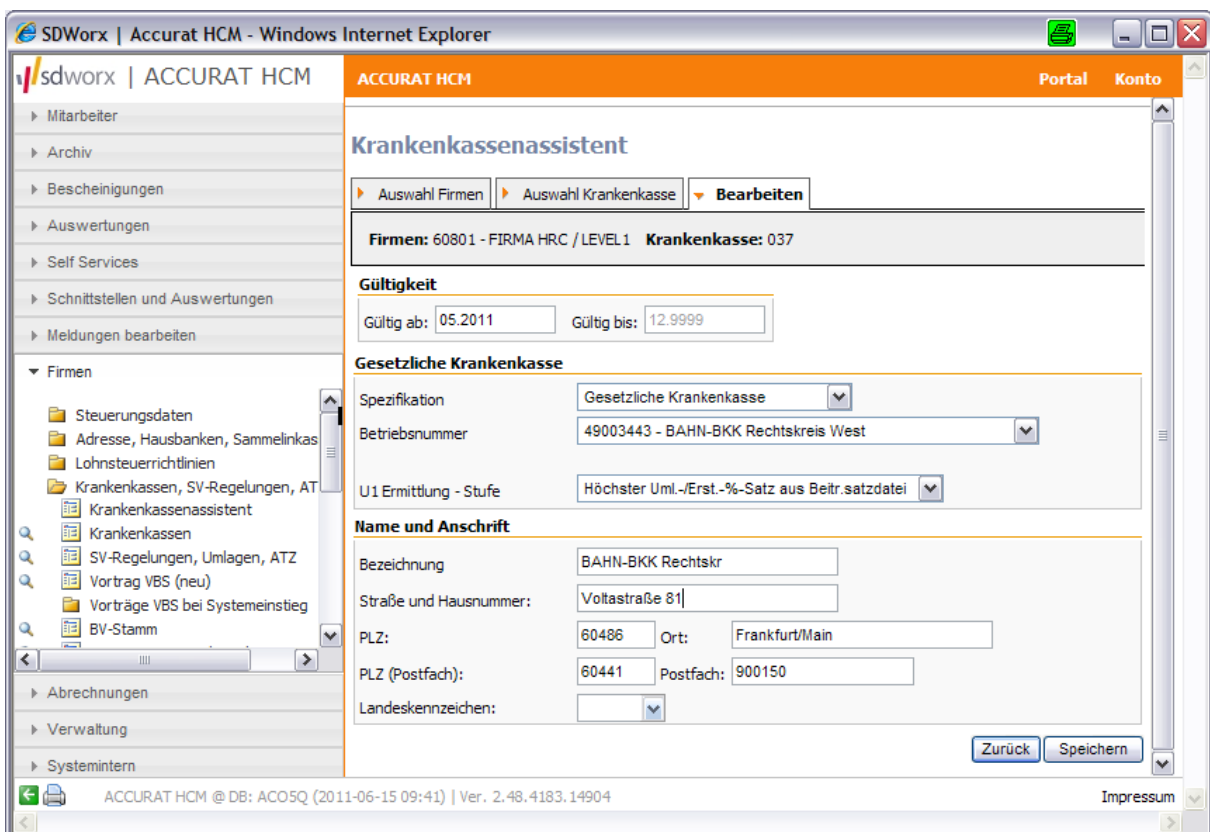

SDWorx | Accurat HCM - Windows Internet Explorer

sdworx | ACCURAT HCM

ACCURAT HCM Portal Konto

### Krankenkassenassistent

Auswahl Firmen | Auswahl Krankenkasse | **Bearbeiten**

Firmen: 60801 - FIRMA HRC / LEVEL 1 Krankenkasse: 037

**Gültigkeit**

Gültig ab: 05.2011 Gültig bis: 12.9999

**Gesetzliche Krankenkasse**

Spezifikation: Gesetzliche Krankenkasse

Betriebsnummer: 49003443 - BAHN-BKK Rechtskreis West

U1 Ermittlung - Stufe: Höchster Uml.-/Erst.-% Satz aus Beitr.satzdatei

**Name und Anschrift**

Bezeichnung: BAHN-BKK Rechtskr

Straße und Hausnummer: Voltastraße 81

PLZ: 60486 Ort: Frankfurt/Main

PLZ (Postfach): 60441 Postfach: 900150

Landeskennzeichen:

Zurück Speichern

ACCURAT HCM @ DB: ACO5Q (2011-06-15 09:41) | Ver. 2.48.4183.14904 Impressum

## → Speichern

SDWorx | Accurat HCM - Windows Internet Explorer

sdworx | ACCURAT HCM

ACCURAT HCM Portal Konto

### Krankenkassenassistent

Die Krankenkasse wurde unter der Nummer 037 gespeichert

**Firmen:** 60801 - FIRMA HRC / LEVEL 1

Art der Krankenkasse  
 Gesetzliche  Private

Allgemeine Angaben

60801 - FIRMA HRC / LEVEL 1

ACCURAT HCM @ DB: ACO5Q (2011-06-15 09:41) | Ver. 2.48.4183.14904 Impressum

Krankenkassen - Windows Internet Explorer

sdworx | ACCURAT HCM

Krankenkassen Portal Konto

Start Formular Hilfe

Firma: 60801 FIRMA HRC / LEVEL 1  
 Pflichtkrankenkasse (001-400) 037 BAHN-BKK Rechtskr  
 Stichtag: 01.05.2011

Allgemein Ordnungsbeurteile Z

KK Überweisungsangaben

Überweisung von Hausbank  Gehalt/VWL

Abweichende Hausbank (Freiw./KVdR)  Keine Angabe

Bankverbindung  10080000 Dresdner Bank Filiale Berlin I

Kontonummer

BIC/Swift-Adresse

IBAN/Konto des Begünstigten

oder über Sammelinkasso

Inkasso-Nummer

Überweisungsart der Beiträge  2 Verrechnung bei einem Minus-Wert und eine Überweisg

Behandlung Überzahlungen

Hier können vom Programm fortgeschriebene Überzahlungen gelöscht werden, wenn eine manuelle Verrechnung der Betr.

Überzahlungen aus Pflicht-Bt. ausbuchen  Überzahlungen nicht ausbuchen

ACCURAT HCM @ DB: ACO5Q (2011-06-15 09:41) | Ver. 2.48.4183.14904 Impressum

## 2.6. Aufbau eines Kostenstellenverzeichnisses

- Bauen Sie ein Kostenstellenverzeichnis auf:
  - Technik: 325689
  - Reinigung: 458963
  - Verwaltung: 232365
  - Lager: 568999

- Untermenü:**
- Firmen
  - Kostenstellen, Abteilungen
  - Kostenstellensteuerung

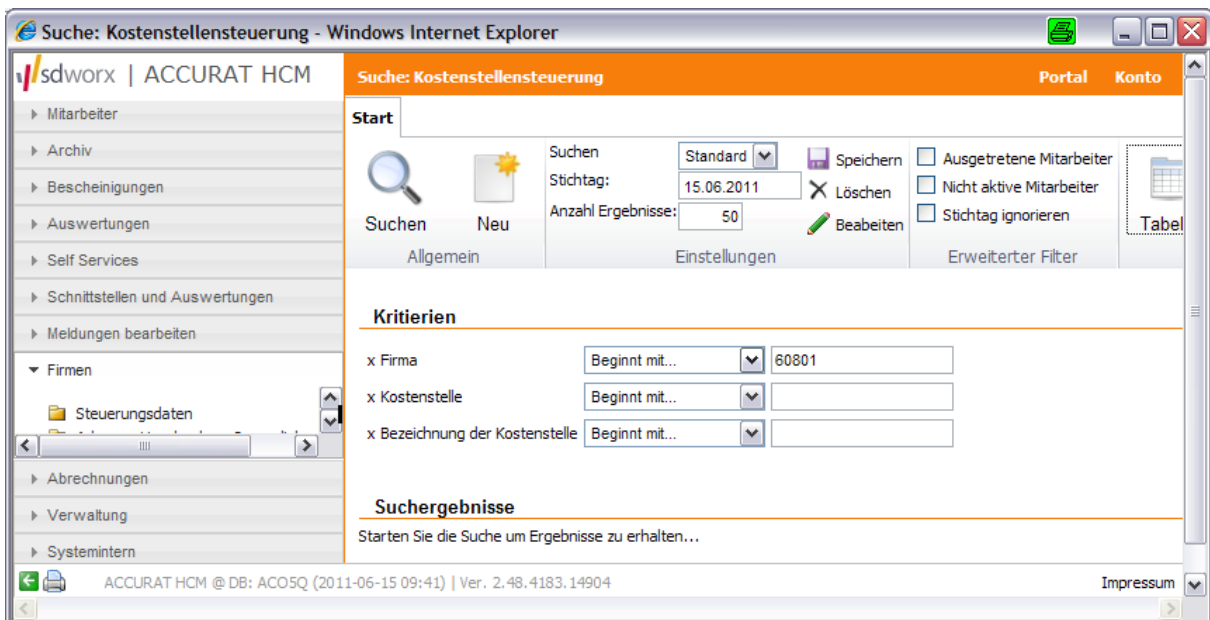

→ Eingabe über Sammelansicht

Kostenstellensteuerung - Windows Internet Explorer

sdworx | ACCURAT HCM

Kostenstellensteuerung Portal Konto

Stichtag: 15.06.2011 Speichern Ohne Stichtag  Beschreibung anzeigen

Bearbeiten	Bearbeiten	Gültig ab	Gültig bis	Bearbeiten	
Fa	KoSt			Kostenstelle-Bezeichn	
60801	FIRMA HRC / LEVEL 1	232365	06.2011	12.9999	Verwaltung
Reinigung	60801	458963	06.2011	12.9999	Reinigung
Technik	60801	325689	06.2011	06.2011	Technik

ACCURAT HCM @ DB: ACO5Q (2011-06-15 09:41) | Ver. 2.48.4183.14904 Impressum

Getätigte Eingaben am Ende der Zeile mit „ok“ bestätigen

### 3. Personalverwaltung

#### 3.1. Vorlage einer veränderten Steuerkarte

- Änderung der Daten wie folgt:
  - **Personalnummer:**                   **0000011**
  - Freibetrag monatl.:                   200,00 €
  - Freibetrag jährl.:                    2400,00 €

**Untermenü:** - Mitarbeiter  
 - Lohnsteuer, Pauschalsteuer  
 - Lohn- und Kirchensteuer

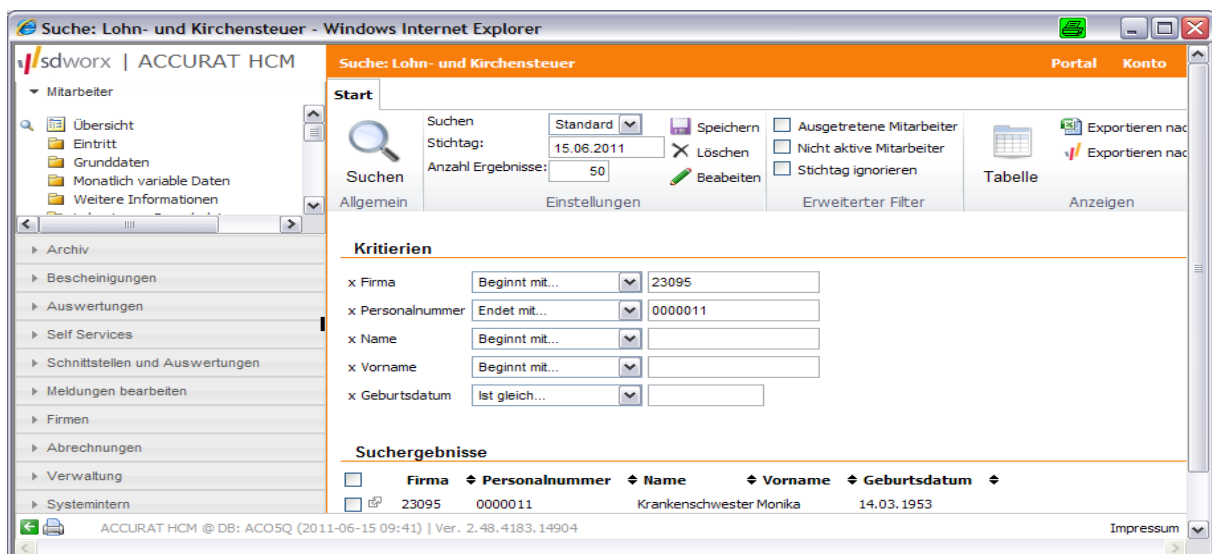
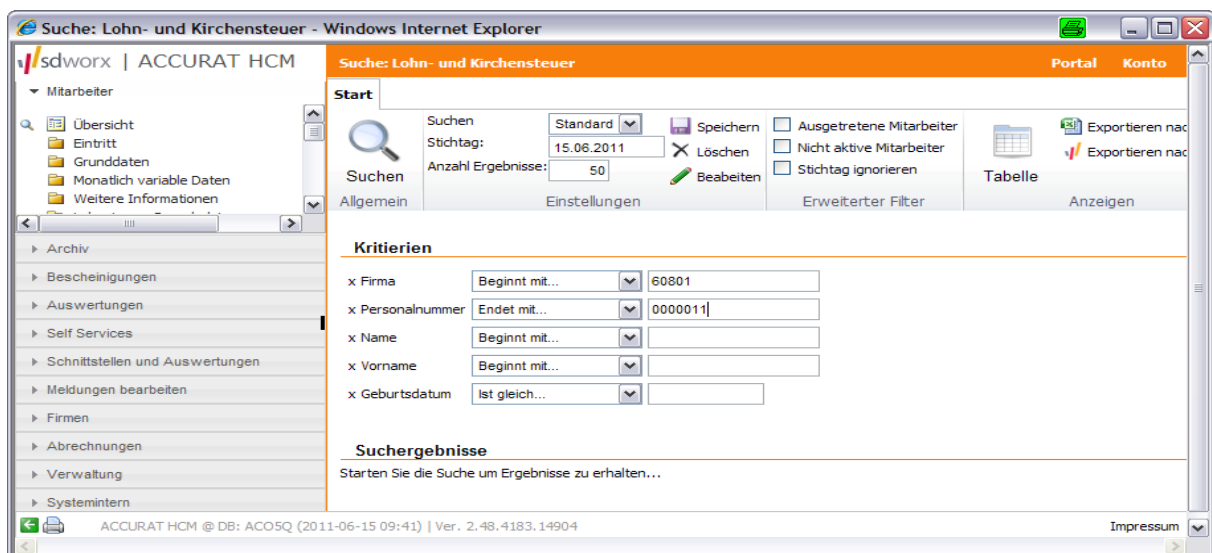

Lohn- und Kirchensteuer - Windows Internet Explorer

sdworx | ACCURAT HCM

Start Mitarbeiter Formular Hilfe

Neu Änderungen Firma 23095 MF BAT-O GESUNDHEITSWESEN 01.02.2008 - 31.12.9  
 Löschen Aktualisieren Personalnummer 0000011 Krankenschwester, Monika Stichtag: 15.06.2011

Speichern Kopieren Allgemein Ordnungsbeurteile Zeiträume

LST Grundangaben Speichern

Lohn- und Kirchensteuer

Lohnsteuerklasse  Steuerklasse 4 Optionale Faktorenbildung (Ehegattenbest.) Anrechenbare  
 Anzahl Kinderfreibeträge  Vorsorgeaufwendungen  
 Frei-/Hinzurechnungsbetrag monatlich  Frei-/Hinzurechnungsbetrag jährlich

KiSt-Kennzeichen Arbeitnehmer  Keine  
 KiSt-Kennzeichen Ehegatte  Gleich wie Arbeitnehmer  
 Kennz für abweichende KiSt-%-Sätze  Nein

Angaben zur Lohnsteuerkarte

ACCURAT HCM @ DB: ACO5Q (2011-06-15 09:41) | Ver. 2.48.4183.14904 Impressum

→ Speichern

Lohn- und Kirchensteuer - Windows Internet Explorer

sdworx | ACCURAT HCM

Start Mitarbeiter Formular Hilfe

Neu Änderungen Firma 23095 MF BAT-O GESUNDHEITSWESEN 01.02.2008 - 31.12.9  
 Löschen Aktualisieren Personalnummer 0000011 Krankenschwester, Monika Stichtag: 15.06.2011

Speichern Kopieren Allgemein Ordnungsbeurteile Zeiträume

LST Grundangaben **Speichern**

Gültig ab:   
 Gültig bis:

ACCURAT HCM @ DB: ACO5Q (2011-06-15 09:41) | Ver. 2.48.4183.14904 Impressum

Lohn- und Kirchensteuer - Windows Internet Explorer

sdworx | ACCURAT HCM

Start Mitarbeiter Formular Hilfe

Neu Änderungen Firma 23095 MF BAT-O GESUNDHEITSWESEN 01.05.2011 - 31.12.9999  
 Löschen Aktualisieren Personalnummer 0000011 Krankenschwester, Monika Stichtag: 01.05.2011

Speichern Kopieren Allgemein Ordnungsbeurteile Zeiträume

LST Grundangaben Speichern

**X Die Daten wurden erfolgreich gespeichert**

Lohn- und Kirchensteuer

Lohnsteuerklasse  Steuerklasse 4 Optionale Faktorenbildung (Ehegattenbest.) Anrechenbare   
 Anzahl Kinderfreibeträge  Vorsorgeaufwendungen  
 Frei-/Hinzurechnungsbetrag monatlich  Frei-/Hinzurechnungsbetrag jährlich

KiSt-Kennzeichen Arbeitnehmer  Keine

ACCURAT HCM @ DB: ACO5Q (2011-06-15 09:41) | Ver. 2.48.4183.14904 Lohnsteuerklasse X(1) 45.1.28 Impressum

### 3.2. Gehaltsänderung

- Änderung der Daten wie folgt:
  - **Personalnummer:** **0000011**
  - Gehalt LA 100: 2001,06 €
  - Zulage LA 128 Sp07 (neu): 100,00 €

- Untermenü:**
- Mitarbeiter
  - Löhne und Gehälter
  - Feste Be-/Abzüge

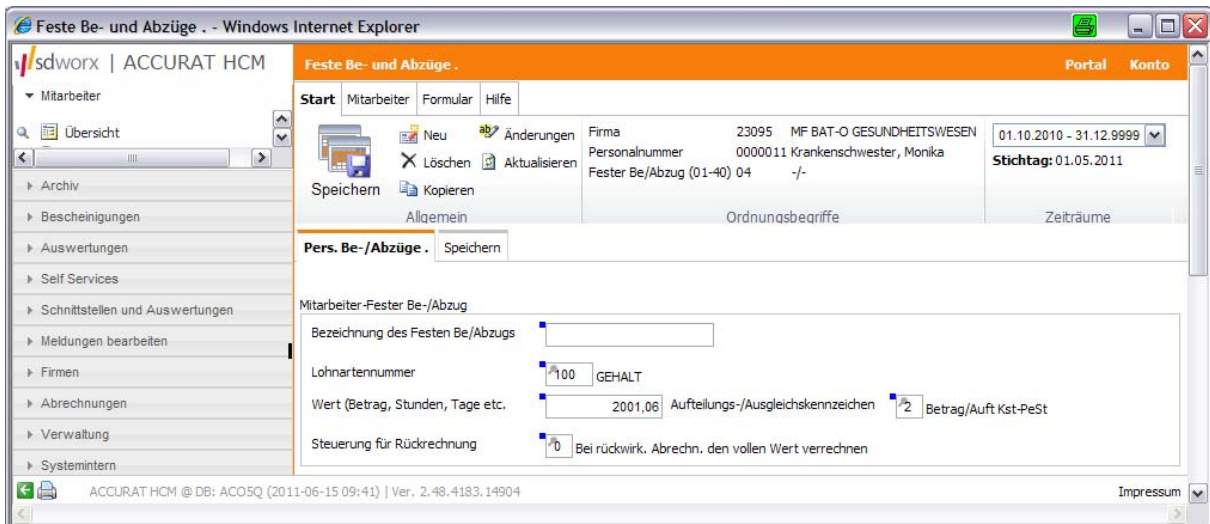

**Feste Be- und Abzüge**

Start Mitarbeiter Formular Hilfe

Firma: 23095 MF BAT-O GESUNDHEITSWESSEN  
 Personalnummer: 0000011 Krankenschwester, Monika  
 Fester Be/Abzug (01-40): 04 -/-

01.10.2010 - 31.12.9999  
 Stichtag: 01.05.2011

**Pers. Be-/Abzüge** Speichern

Mitarbeiter-Fester Be-/Abzug

Bezeichnung des Festen Be/Abzugs:

Lohnartennummer: 100 GEHALT

Wert (Betrag, Stunden, Tage etc.): 2001,06 Aufteilungs-/Ausgleichskennzeichen: 2 Betrag/Auft Kst-PeSt

Steuerung für Rückrechnung: 0 Bei rückwirk. Abrechn. den vollen Wert verrechnen

→ Speichern

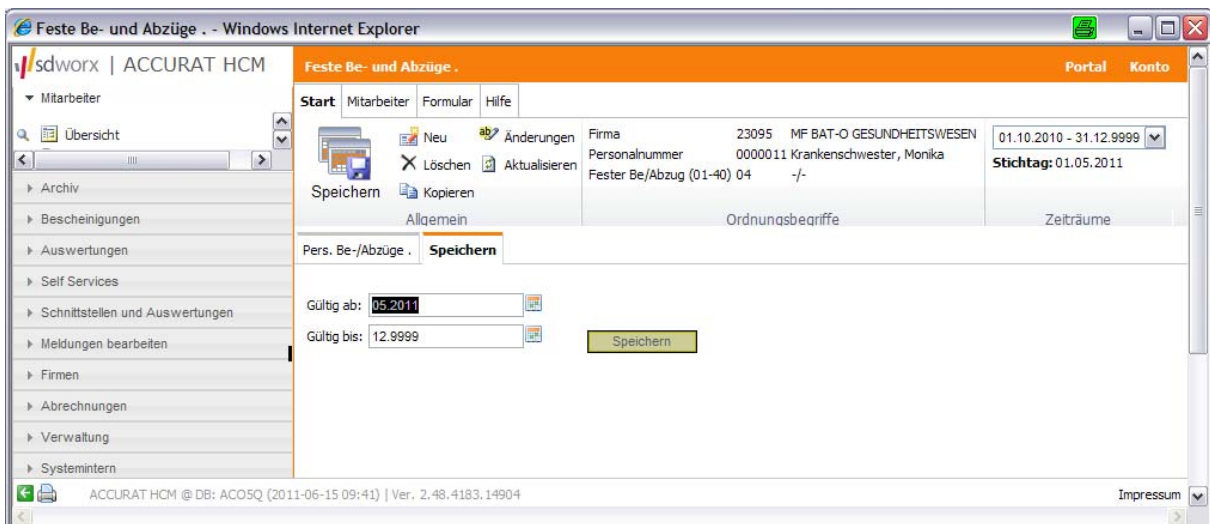

**Feste Be- und Abzüge**

Start Mitarbeiter Formular Hilfe

Firma: 23095 MF BAT-O GESUNDHEITSWESSEN  
 Personalnummer: 0000011 Krankenschwester, Monika  
 Fester Be/Abzug (01-40): 04 -/-

01.10.2010 - 31.12.9999  
 Stichtag: 01.05.2011

**Pers. Be-/Abzüge** **Speichern**

Gültig ab: 05.2011

Gültig bis: 12.9999

Speichern

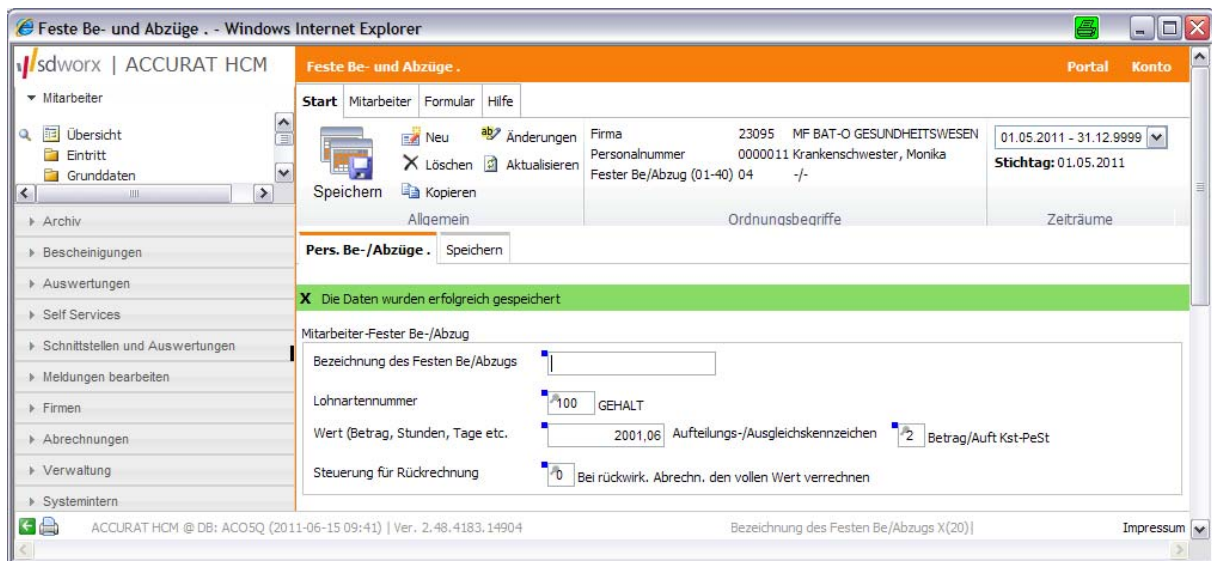

## Neuanlage einer Zulage

### Hinweis:

Bei einer Neuanlage ist es nicht notwendig, den Suchmodus zu verwenden. Den Arbeitsschritt stattdessen gleich mit „neu“ beginnen.

→ Neu

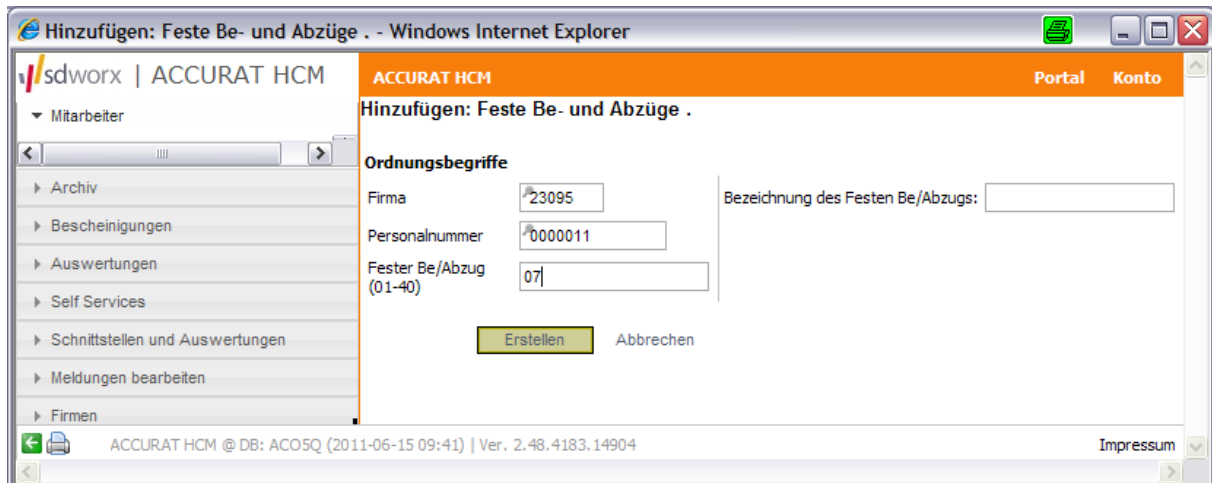

Feste Be- und Abzüge . - Windows Internet Explorer

sdworx | ACCURAT HCM

Mitarbeiter

Start Mitarbeiter Formular Hilfe

Neu Änderungen Löschen Aktualisieren Speichern Kopieren

Firma 23095 MF BAT-O GESUNDHEITSWESSEN  
 Personalnummer 0000011 Krankenschwester, Monika  
 Fester Be/Abzug (01-40) 07 -/-

Neuer Datensatz  
 Stichtag: 15.06.2011

Allgemein Ordnunasbefriche Zeiträume

Pers. Be-/Abzüge . Speichern

Mitarbeiter-Fester Be-/Abzug

Bezeichnung des Festen Be/Abzugs

Lohnartennummer 128 ÜBERL.ZUL.

Wert (Betrag, Stunden, Tage etc.) 100,00 Aufteilungs-/Ausgleichskennzeichen Betrag/Auft Kst-PeSt

Steuerung für Rückrechnung Bei rückwirk. Abrechn. den vollen Wert verrechnen

ACCURAT HCM @ DB: ACOSQ (2011-06-15 09:41) | Ver. 2.48.4183.14904 Aufteilungs-/Ausgleichskennzeichen X(1) 55.6.31 Impressum

## → Speichern

Feste Be- und Abzüge . - Windows Internet Explorer

sdworx | ACCURAT HCM

Mitarbeiter

Start Mitarbeiter Formular Hilfe

Neu Änderungen Löschen Aktualisieren Speichern Kopieren

Firma 23095 MF BAT-O GESUNDHEITSWESSEN  
 Personalnummer 0000011 Krankenschwester, Monika  
 Fester Be/Abzug (01-40) 07 -/-

Neuer Datensatz  
 Stichtag: 15.06.2011

Allgemein Ordnunasbefriche Zeiträume

Pers. Be-/Abzüge . Speichern

Gültig ab: 05.2011

Gültig bis: 12.9999

Speichern

ACCURAT HCM @ DB: ACOSQ (2011-06-15 09:41) | Ver. 2.48.4183.14904 Impressum

Feste Be- und Abzüge . - Windows Internet Explorer

sdworx | ACCURAT HCM

Mitarbeiter

Start Mitarbeiter Formular Hilfe

Neu Änderungen Löschen Aktualisieren Speichern Kopieren

Firma 23095 MF BAT-O GESUNDHEITSWESSEN  
 Personalnummer 0000011 Krankenschwester, Monika  
 Fester Be/Abzug (01-40) 07 -/-

01.05.2011 - 31.12.999  
 Stichtag: 01.05.2011

Allgemein Ordnunasbefriche Zeiträume

Pers. Be-/Abzüge . Speichern

**X Die Daten wurden erfolgreich gespeichert**

Mitarbeiter-Fester Be-/Abzug

Bezeichnung des Festen Be/Abzugs

Lohnartennummer 128 ÜBERL.ZUL.

Wert (Betrag, Stunden, Tage etc.) 100,00 Aufteilungs-/Ausgleichskennzeichen Betrag/Auft Kst-PeSt

Steuerung für Rückrechnung Bei rückwirk. Abrechn. den vollen Wert verrechnen

ACCURAT HCM @ DB: ACOSQ (2011-06-15 09:41) | Ver. 2.48.4183.14904 Bezeichnung des Festen Be/Abzugs X(20) Impressum

### 3.3. Änderung der Arbeitszeit

- Mitarbeiter wieder in Vollzeit tätig:
  - Personalnummer: **0000417**

- Untermenü:**
- Mitarbeiter
  - Arbeitszeit und Urlaub
  - Durchschnittliche Arbeitszeit, Stundenbasen

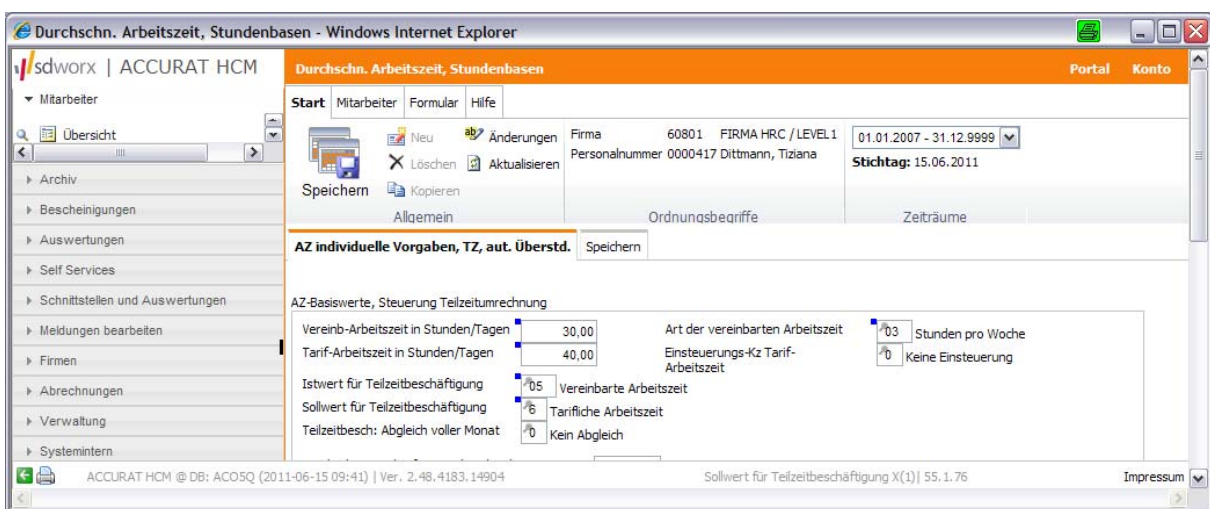

Durchschn. Arbeitszeit, Stundenbasen - Windows Internet Explorer

sdworx | ACCURAT HCM

Durchschn. Arbeitszeit, Stundenbasen

Start Mitarbeiter Formular Hilfe

Speichern Kopieren Allgemein

Firma 60801 FIRMA HRC / LEVEL 1  
Personalnummer 0000417 Dittmann, Tiziana

01.01.2007 - 31.12.9999  
Stichtag: 15.06.2011

Ordnungsbeurteile Zeiträume

**AZ individuelle Vorgaben, TZ, aut. Überstd.** Speichern

AZ-Basiswerte, Steuerung Teilzeitemrechnung

Vereinb-Arbeitszeit in Stunden/Tagen	30,00	Art der vereinbarten Arbeitszeit	03	Stunden pro Woche
Tarif-Arbeitszeit in Stunden/Tagen	40,00	Einsteuering-Kz Tarif-Arbeitszeit	0	Keine Besteuerung
Istwert für Teilzeitbeschäftigung	05	Vereinbarte Arbeitszeit		
Sollwert für Teilzeitbeschäftigung	06	Tarifliche Arbeitszeit		
Teilzeitbesch: Abgleich voller Monat	0	Kein Abgleich		

ACCURAT HCM @ DB: ACO5Q (2011-06-15 09:41) | Ver. 2.48.4183.14904

Sollwert für Teilzeitbeschäftigung X(1) 55.1.76

Impressum

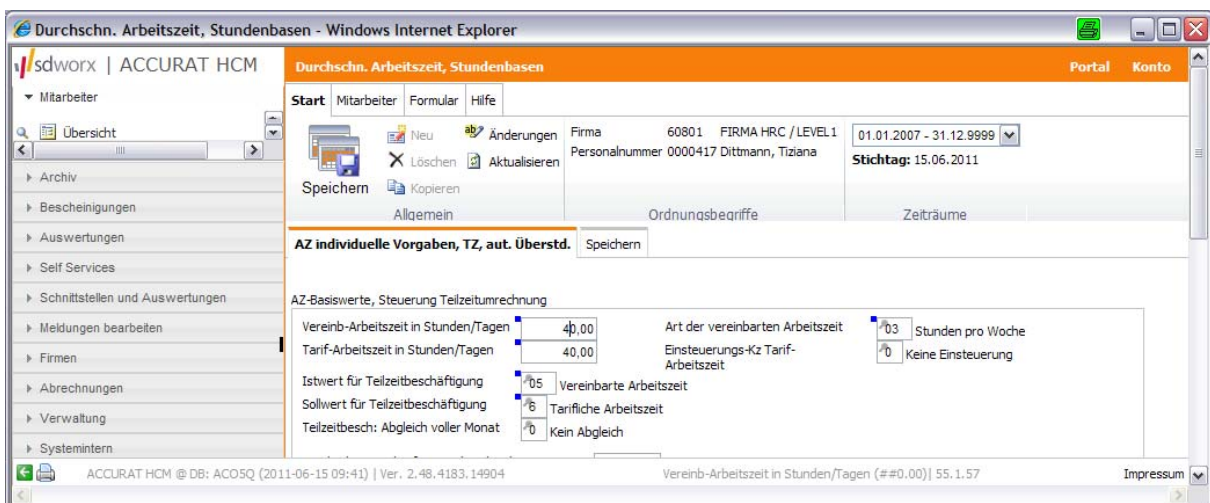

Durchschn. Arbeitszeit, Stundenbasen - Windows Internet Explorer

sdworx | ACCURAT HCM

Durchschn. Arbeitszeit, Stundenbasen

Start Mitarbeiter Formular Hilfe

Speichern Kopieren Allgemein

Firma 60801 FIRMA HRC / LEVEL 1  
Personalnummer 0000417 Dittmann, Tiziana

01.01.2007 - 31.12.9999  
Stichtag: 15.06.2011

Ordnungsbeurteile Zeiträume

**AZ individuelle Vorgaben, TZ, aut. Überstd.** Speichern

AZ-Basiswerte, Steuerung Teilzeitemrechnung

Vereinb-Arbeitszeit in Stunden/Tagen	40,00	Art der vereinbarten Arbeitszeit	03	Stunden pro Woche
Tarif-Arbeitszeit in Stunden/Tagen	40,00	Einsteuering-Kz Tarif-Arbeitszeit	0	Keine Besteuerung
Istwert für Teilzeitbeschäftigung	05	Vereinbarte Arbeitszeit		
Sollwert für Teilzeitbeschäftigung	06	Tarifliche Arbeitszeit		
Teilzeitbesch: Abgleich voller Monat	0	Kein Abgleich		

ACCURAT HCM @ DB: ACO5Q (2011-06-15 09:41) | Ver. 2.48.4183.14904

Vereinb-Arbeitszeit in Stunden/Tagen (#0.00) 55.1.57

Impressum

→ Speichern

Durchschn. Arbeitszeit, Stundenbasen - Windows Internet Explorer

sdworx | ACCURAT HCM

Durchschn. Arbeitszeit, Stundenbasen Portal Konto

Start Mitarbeiter Formular Hilfe

Neu Änderungen Firma 60801 FIRMA HRC / LEVEL 1  
 Löschen Aktualisieren Personalnummer 0000417 Dittmann, Tiziana  
 01.01.2007 - 31.12.9999  
 Stichtag: 15.06.2011

Speichern Kopieren Allgemein Ordnungsbeurteile Zeiträume

AZ individuelle Vorgaben, TZ, aut. Überstd. Speichern

Gültig ab: 05.2011  
 Gültig bis: 12.9999 Speichern

ACCURAT HCM @ DB: ACOSQ (2011-06-15 09:41) | Ver. 2.48.4183.14904 Impressum

Durchschn. Arbeitszeit, Stundenbasen - Windows Internet Explorer

sdworx | ACCURAT HCM

Durchschn. Arbeitszeit, Stundenbasen Portal Konto

Start Mitarbeiter Formular Hilfe

Neu Änderungen Firma 60801 FIRMA HRC / LEVEL 1  
 Löschen Aktualisieren Personalnummer 0000417 Dittmann, Tiziana  
 01.05.2011 - 31.12.9999  
 Stichtag: 01.05.2011

Speichern Kopieren Allgemein Ordnungsbeurteile Zeiträume

AZ individuelle Vorgaben, TZ, aut. Überstd. Speichern

**X Die Daten wurden erfolgreich gespeichert**

AZ-Basiswerte, Steuerung Teilzeitemrechnung

Vereinb-Arbeitszeit in Stunden/Tagen 40,00 Art der vereinbarten Arbeitszeit 03 Stunden pro Woche  
 Tarif-Arbeitszeit in Stunden/Tagen 40,00 Einsterungs-Kz Tarif-Arbeitszeit 0 Keine Einsteuerung

Istwert für Teilzeitbeschäftigung 05 Vereinbarte Arbeitszeit  
 Sollwert für Teilzeitbeschäftigung 06 Tarifliche Arbeitszeit  
 Teilzeitbesch: Abgleich voller Monat 0 Kein Abgleich

ACCURAT HCM @ DB: ACOSQ (2011-06-15 09:41) | Ver. 2.48.4183.14904 Vereinb-Arbeitszeit in Stunden/Tagen (##0.00) 55.1.57 Impressum

### 3.4. Neueinstellung

- Legen Sie folgenden Mitarbeiter in Ihrem Firmenstamm an:
  - **Personalnummer:** **0000032**
  - **Name:** Franken, Dieter
  - **Anschrift:** Straße der Jugend 17,  
10890 Berlin
  - **Bankverbindung:** Commerzbank Dresden
  - **Konto-Nr.:** 5555500000
  - **Eintritt:** zum 01.des laufenden Monats
  - **Geburtsdatum:** 15.04.1967
  - **Familienstand:** verheiratet
  - **Steuerklasse:** 3
  - **Kinderfreibetrag:** 2,0
  - **Konfession:** ev.
  - **Finanzamt:** Berlin-Mitte
  - **Gemeinde-Nr.(AGS):** 01236359
  - **Krankenkasse:** freiwillig versichert in der DAK
  - **Versicherungsstatus:** RV-pflichtversichert
  - **Tätigkeitsschlüssel:** 78146
  - **RV-Nr.:** 51150467F023
  - **Gehalt LA 100 Sp 01 :** 3500,00 €
  - **Zulage LA 128 Sp 05:** 250,00 €
  - **Sachbezug LA 580 Sp 19:** 321,24 €
  - **AG-VWL LA 190 Sp 17:** 26,59 €
  - **Abzug VWL LA 841:** 39,88 €
  - **Bankverbindung:** Duna Bausparkasse AG,  
122222222
  - **Vertrag:** VL523.4568.1 Franken,D

- Untermenü:**
- Eintritt
  - Adresse, persönliche Daten

**Bitte beachten:**

Alle Eingaben innerhalb einer Bildgruppe müssen durch „Speichern“ gesichert werden, bevor eine neue Bildgruppe ausgewählt wird.

Die Personalnummer wird automatisch in die nächste Bildgruppe übernommen. So können zu einer Personalnummer nacheinander alle Bildgruppen durchlaufen werden.

Bei einer Neuanlage ist es nicht notwendig, den Suchmodus zu verwenden. Den Arbeitsschritt stattdessen gleich mit „neu“ beginnen.

→ Neu

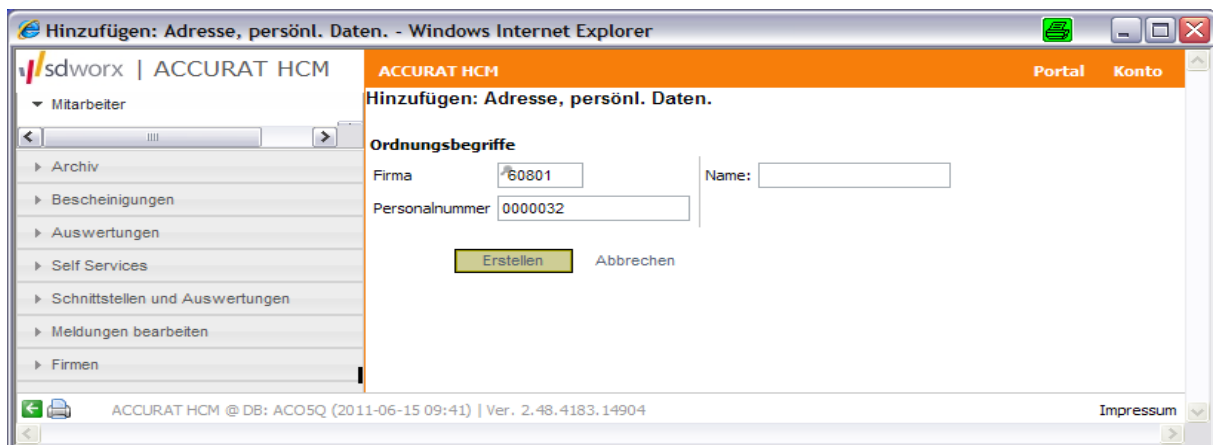

**Hinzufügen: Adresse, persönl. Daten.**

Ordnungsbegriffe

Firma: 60801 Name:

Personalnummer: 0000032

ACCURAT HCM @ DB: ACO5Q (2011-06-15 09:41) | Ver. 2.48.4183.14904

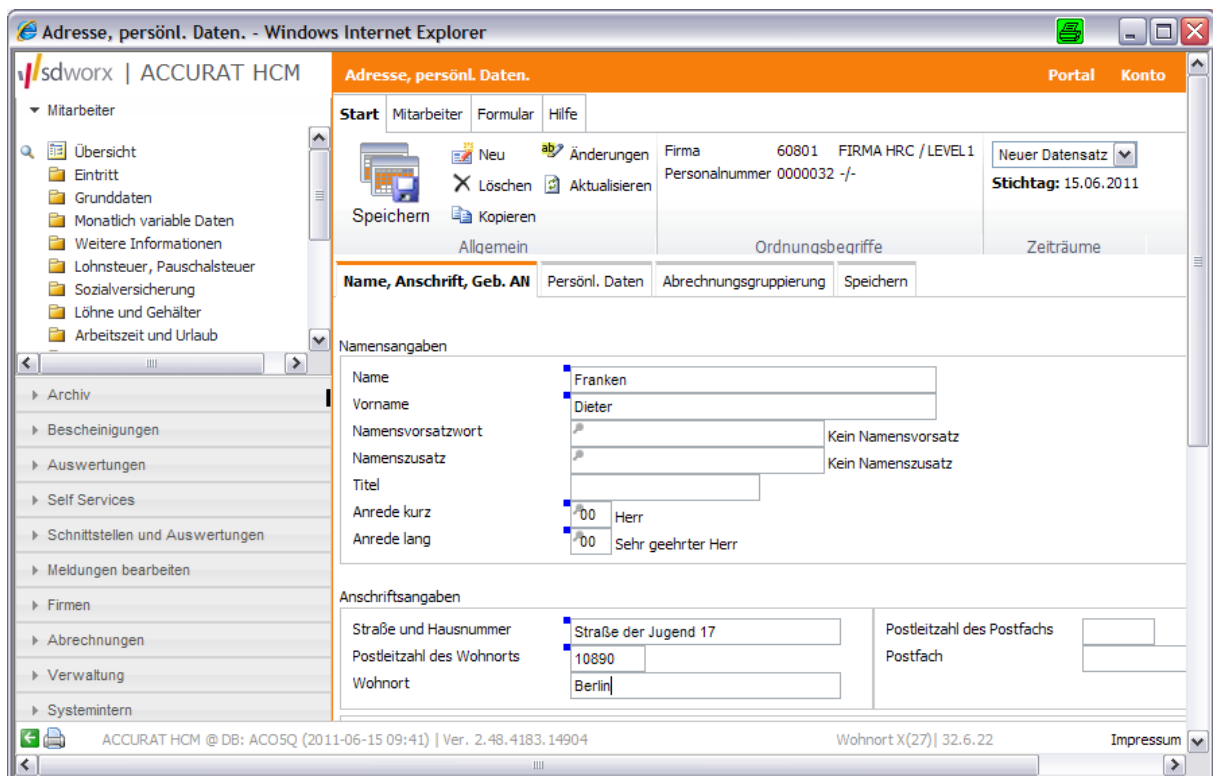

**Adresse, persönl. Daten.**

Start Mitarbeiter Formular Hilfe

Speichern Kopieren

Firma: 60801 FIRMA HRC / LEVEL1  
Personalnummer: 0000032 -/-  
Neuer Datensatz  
Stichtag: 15.06.2011

Ordungsbegriffe: Allgemein, Zeiträume

**Name, Anschrift, Geb. All** Persönl. Daten Abrechnungsgruppierung Speichern

**Namensangaben**

Name: Franken  
Vorname: Dieter  
Namensvorsatzwort:  Kein Namensvorsatz  
Namenszusatz:  Kein Namenszusatz  
Titel:

Anrede kurz:  Herr  
Anrede lang:  Sehr geehrter Herr

**Anschriftangaben**

Straße und Hausnummer: Straße der Jugend 17  
Postleitzahl des Wohnorts: 10890  
Wohnort: Berlin  
Postleitzahl des Postfachs:   
Postfach:

ACCURAT HCM @ DB: ACO5Q (2011-06-15 09:41) | Ver. 2.48.4183.14904 Wohnort X(27) | 32.6.22

Adresse, persönl. Daten. - Windows Internet Explorer

sdworx | ACCURAT HCM

Adresse, persönl. Daten. Portal Konto

Start Mitarbeiter Formular Hilfe

Neu Änderungen Firma 60801 FIRMA HRC / LEVEL 1 Neuer Datensatz  
 Löschen Aktualisieren Personalnummer 0000032 -/- Stichtag: 15.06.2011

Speichern Kopieren

Allgemein Ordnungsbeurteile Zeiträume

Name, Anschrift, Geb. AN **Persönl. Daten** Abrechnungsgruppierung Speichern

sonst. pers. Angaben

Geburtsdatum 15.04.1967  
 Versicherungs-/Verfahrensnummer 51150467F023 Versicherungsnummer Ehegatte  
 Geschlecht Männlich  
 Familienstand Verheiratet oder getrennt lebend  
 Staatsangehörigkeit (DEUV) 000 deutsch Lst ETIN  
 Europäische Versicherungsnummer Lst ETIN  
 Schwerbehindert Behinderungsgrad in vollen Prozent

Ein-, Austritt, Dienst- und Beschäftigungszeiten

Eintrittsdatum 01.06.2011 Eintrittsdatum ist Wiedereintritt  
 Austrittsdatum Austrittsgrund 0 Kein Austritt (EL-DBKE, wenn Austrittsdatum vorh.)  
 Erster abgerechn. Monat 06.2011 Erster Monat für Vorträge für LStB 06.2011  
 Märzklauselmonat

ACCURAT HCM @ DB: ACO5Q (2011-06-15 09:41) | Ver. 2.48.4183.14904 Erster Monat für Vorträge für LStB (MM.yyyy) | 32.A.23 Impressum

Adresse, persönl. Daten. - Windows Internet Explorer

sdworx | ACCURAT HCM

Adresse, persönl. Daten. Portal Konto

Start Mitarbeiter Formular Hilfe

Neu Änderungen Firma 60801 FIRMA HRC / LEVEL 1 Neuer Datensatz  
 Löschen Aktualisieren Personalnummer 0000032 -/- Stichtag: 15.06.2011

Speichern Kopieren

Allgemein Ordnungsbeurteile Zeiträume

Name, Anschrift, Geb. AN Persönl. Daten **Abrechnungsgruppierung** Speichern

Mitarbeitergruppierung für Art der Abrechnung

Abrechnungsart 3 GEHALTSEMPFÄNGER  
 Zusatzkennung zur Abrechnungsart

ACCURAT HCM @ DB: ACO5Q (2011-06-15 09:41) | Ver. 2.48.4183.14904 Abrechnungsart X(1) | 45.1.23 Impressum

## → Speichern

Adresse, persönl. Daten. - Windows Internet Explorer

sdworx | ACCURAT HCM

Adresse, persönl. Daten. Portal Konto

Start Mitarbeiter Formular Hilfe

Neu Änderungen Firma 60801 FIRMA HRC / LEVEL 1 Neuer Datensatz  
 Löschen Aktualisieren Personalnummer 0000032 -/- Stichtag: 15.06.2011

Speichern Kopieren

Allgemein Ordnungsbeurteile Zeiträume

Name, Anschrift, Geb. AN Persönl. Daten Abrechnungsgruppierung **Speichern**

Gültig ab: 06.2011  
 Gültig bis: 12.9999

ACCURAT HCM @ DB: ACO5Q (2011-06-15 09:41) | Ver. 2.48.4183.14904 Impressum

Adresse, persönl. Daten. - Windows Internet Explorer

sdworx | ACCURAT HCM

Adresse, persönl. Daten. Portal Konto

Start Mitarbeiter Formular Hilfe

Neu Änderungen Firma 60801 FIRMA HRC / LEVEL 1 01.06.2011 - 31.12.9999  
 Löschen Aktualisieren Personalnummer 0000032 Franken, Dieter Stichtag: 01.06.2011

Speichern Kopieren

Allgemein Ordnungsbeurteile Zeiträume

Name, Anschrift, Geb. AN Persönl. Daten Abrechnungsgruppierung Speichern

**X Die Daten wurden erfolgreich gespeichert**

Namensangaben

Name Franken  
 Vorname Dieter  
 Namensvorsatz Kein Namensvorsatz  
 Namenszusatz Kein Namenszusatz  
 Titel  
 Anrede kurz 00 Herr  
 Anrede lang 00 Sehr geehrter Herr

Anschriftangaben

Straße und Hausnummer Straße der Jugend 17  
 Postleitzahl des Wohnorts 10890  
 Wohnort Berlin  
 Postleitzahl des Postfachs  
 Postfach

ACCURAT HCM @ DB: ACO5Q (2011-06-15 09:41) | Ver.: 2.48.4183.14904 Name X(30) 32.2.17 Impressum

## Neue Bildgruppe „Bankverbindung Mitarbeiter“

Bankverbindung Mitarbeiter. - Windows Internet Explorer

sdworx | ACCURAT HCM

Bankverbindung Mitarbeiter. Portal Konto

Start Mitarbeiter Formular Hilfe

Neu Änderungen Firma 60801 FIRMA HRC / LEVEL 1 01.06.2011 - 31.12.9999  
 Löschen Aktualisieren Personalnummer 0000032 Franken, Dieter Stichtag: 01.06.2011

Speichern Kopieren

Allgemein Ordnungsbeurteile Zeiträume

Bankverbindung AN zusätzliche Überweisungsangaben AN Speichern

Hausbank

Hausbank für Überweisung Gehalt/VWL

Bankverbindung Mitarbeiter

BLZ: Bank Mitarbeiter/Abweich-Empf. 85040000 Commerzbank  
 Konto-Nr: Mitarbeiter/Abweich-Empf. 5555500000  
 Auslandsüberweisung: Empfängerzuordnung Keine Angabe

ACCURAT HCM @ DB: ACO5Q (2011-06-15 09:41) | Ver.: 2.48.4183.14904 Konto-Nr: Mitarbeiter/Abweich-Empf. X(10) 39.1.57 Impressum

## → Speichern

Bankverbindung Mitarbeiter. - Windows Internet Explorer

sdworx | ACCURAT HCM

Bankverbindung Mitarbeiter. Portal Konto

Start Mitarbeiter Formular Hilfe

Neu Änderungen Firma 60801 FIRMA HRC /  
 Löschen Aktualisieren Personalnummer 0000032 Franken, Die

Speichern Kopieren

Allgemein Ordnungsbeurteile

Bankverbindung AN zusätzliche Überweisungsangaben AN Speichern

Gültig ab: 06.2011  
 Gültig bis: 12.9999

Speichern

ACCURAT HCM @ DB: ACO5Q (2011-06-16 07:55) | Ver.: 2.48.4183.14904 Impressum

sdworx | ACCURAT HCM

**Bankverbindung Mitarbeiter.** Portal Konto

Start Mitarbeiter Formular Hilfe

Speichern Kopieren

Firma 60801 FIRMA HRC / LEVEL 1  
Personalnummer 0000032 Franken, Dieter

01.06.2011 - 31.12.9999  
Stichtag: 01.06.2011

Bankverbindung AN zusätzliche Überweisungsangaben AN Speichern

**X Die Daten wurden erfolgreich gespeichert**

Hausbank

Hausbank für Überweisung  Gehalt/VWL

Bankverbindung Mitarbeiter

BLZ: Bank Mitarbeiter/Abweich-Empf.  85040000 Commerzbank  
Konto-Nr: Mitarbeiter/Abweich-Empf.  555500000

Auslandsüberweisung: Empfängerzuordnung  Keine Angabe

ACCURAT HCM @ DB: ACO5Q (2011-06-16 07:55) | Ver. 2.48.4183.14904 Hausbank für Überweisung X(1) | 39.1.18 Impressum

## Neue Bildgruppe „Lohnsteuerangaben“

sdworx | ACCURAT HCM

**Lohn- und Kirchensteuer.** Portal Konto

Start Mitarbeiter Formular Hilfe

Speichern Kopieren

Firma 60801 FIRMA HRC / LEVEL 1  
Personalnummer 0000032 Franken, Dieter

Neuer Datensatz  
Stichtag: 01.06.2011

LST Grundangaben Speichern

Lohn- und Kirchensteuer

Lohnsteuerklasse  3 Steuerklasse 3  
Anzahl Kinderfreibeträge  0  
Frei-/Hinzurechnungsbetrag monatlich

Optionale Faktorenbildung (Ehegattenbest.) Anrechenbare Vorsorgeaufwendungen  
Frei-/Hinzurechnungsbetrag jährlich  0,000

KiSt-Kennzeichen Arbeitnehmer  1 ev,lt,rf,fr evangelisch  
KiSt-Kennzeichen Ehegatte  0 Gleich wie Arbeitnehmer  
Kennz für abweichende KiSt-%-Sätze  0 Nein

Angaben zur Lohnsteuerkarte

Nummer der Lohnsteuerkarte  Name des zuständigen Finanzamts  Berlin Mitte  
Ausstellende Gemeinde der LSt-Karte  Lst ETIN

Gemeinde-Nr. (AGS)  01236359 Steuer-ID

ACCURAT HCM @ DB: ACO5Q (2011-06-16 07:55) | Ver. 2.48.4183.14904 Gemeinde-Nr. (AGS) X(8) | 45.5.17 Impressum

## → Speichern

sdworx | ACCURAT HCM

**Lohn- und Kirchensteuer.** Portal Konto

Start Mitarbeiter Formular Hilfe

Speichern Kopieren

Firma 60801 FIRMA HRC / LEVEL 1  
Personalnummer 0000032 Franken, Dieter

Neuer Datensatz  
Stichtag: 01.06.2011

LST Grundangaben **Speichern**

Gültig ab:

Gültig bis:

ACCURAT HCM @ DB: ACO5Q (2011-06-16 07:55) | Ver. 2.48.4183.14904 Impressum

sdworx | ACCURAT HCM

**Lohn- und Kirchensteuer.** Portal Konto

Start Mitarbeiter Formular Hilfe

Speichern Neu Änderungen Löschen Aktualisieren

Firma 60801 FIRMA HRC / LEVEL 1  
Personalnummer 0000032 Franken  
01.05.2011 - 31.12.9999  
Stichtag: 01.05.2011

Allgemein Ordnungsbegriffe Zeiträume

**LST Grundangaben** Speichern

**X Die Daten wurden erfolgreich gespeichert**

Lohn- und Kirchensteuer

Lohnsteuerklasse  Steuerklasse 3  
Anzahl Kinderfreibeträge   
Frei-/Hinzurechnungsbetrag monatlich

Optionale Faktorenbildung (Ehegattenbest.)  0,000  
Anrechenbare Vorsorgeaufwendungen  
Frei-/Hinzurechnungsbetrag jährlich

KiSt-Kennzeichen Arbeitnehmer  ev,lt,rf,fr evangelisch  
KiSt-Kennzeichen Ehegatte  Gleich wie Arbeitnehmer  
Kennz für abweichende KiSt-%-Sätze  Nein

Angaben zur Lohnsteuerkarte

Nummer der Lohnsteuerkarte  Name des zuständigen Finanzamts  Berlin Mitte  
Ausstellende Gemeinde der LSt-Karte  Lst ETIN   
Gemeinde-Nr. (AGS)  01236359 Steuer-ID

ACCURAT HCM @ DB: ACO5Q (2011-06-16 07:55) | Ver. 2.48.4183.14904 Lohnsteuerklasse X(1) 45.1.28 Impressum

## Neue Bildgruppe „Sozialversicherungsangaben“

sdworx | ACCURAT HCM

**Sozialversicherung.** Portal Konto

Start Mitarbeiter Formular Hilfe

Speichern Neu Änderungen Löschen Aktualisieren

Firma 60801 FIRMA HRC / LEVEL 1  
Personalnummer 0000032 Franken  
Neuer Datensatz  
Stichtag: 01.05.2011

Allgemein Ordnungsbegriffe Zeiträume

**SV-Grundangaben** SV - sonst. Zusatzangaben freiw., priv. Vers., Zusätze DEÜV UV-Angaben KVdR Speichern

SV-Grundangaben

Krankenkasse/Einzugsstelle  027 DAK  
Personengruppe  101 Sozialverspf. Beschäftigte ohne bes. Merkmale

Beitragsgruppenschl. KV  Freiwillige KV, Firmenzahler  
Beitragsgruppenschl. RV  Voller Beitrag  
Beitragsgruppenschl. AV  Voller Beitrag  
Beitragsgruppenschl. PV  Voller Beitrag

Befreiung vom PV-Zuschlag  Ja (Eigeneigenschaft)  
Steuerung Umlagepflicht  Umlagepflicht vom Programm ermittelt

Tätigkeitsschlüssel, indiv. Tätigkeitsbezeichnung

Tätigkeitsschlüssel - ausgeübte Tätigkeit  781 PERSONALWESEN  
Tätigkeitsschlüssel - Stellung im Beruf  4 Angestellte  
Tätigkeitsschlüssel - Ausbildung  6 Hochschul/Universitätsabschluss

ACCURAT HCM @ DB: ACO5Q (2011-06-16 07:55) | Ver. 2.48.4183.14904 Impressum

Sozialversicherung. - Windows Internet Explorer

sdworx | ACCURAT HCM

Sozialversicherung. Portal Konto

Start Mitarbeiter Formular Hilfe

Firma 60801 FIRMA HRC / LEVEL 1  
 Personalnummer 0000032 Franken

Neuer Datensatz  
 Stichtag: 01.05.2011

Speichern Kopieren

Allgemein Ordnungsbeurteile Zeiträume

SV-Grundangaben SV - sonst. Zusatzangaben **frei., priv. Vers., Zusätze DEÜV** UV-Angaben KvDR Speichern

Zusatzangaben freiwillige KV/PV

Beitragsermittlung Freiw. KV/PV  
 Ermittlung AG-Zuschuss Freiw. KV/PV  
 Gesamtbeitrag zur landwirtsch. KV

ACCURAT HCM @ DB: ACO5Q (2011-06-16 07:55) | Ver. 2.48.4183.14904 Ermittlung AG-Zuschuss Freiw. KV/PV X(1) 56.B.25 Impressum

## → Speichern

Sozialversicherung. - Windows Internet Explorer

sdworx | ACCURAT HCM

Sozialversicherung. Portal Konto

Start Mitarbeiter Formular Hilfe

Firma 60801 FIRMA HRC / LEVEL 1  
 Personalnummer 0000032 Franken

Neuer Datensatz  
 Stichtag: 01.05.2011

Speichern Kopieren

Allgemein Ordnungsbeurteile Zeiträume

SV-Grundangaben SV - sonst. Zusatzangaben frei., priv. Vers., Zusätze DEÜV UV-Angaben KvDR **Speichern**

Gültig ab: 01.05.2011  
 Gültig bis: 31.12.9999

ACCURAT HCM @ DB: ACO5Q (2011-06-16 07:55) | Ver. 2.48.4183.14904 Impressum

Sozialversicherung. - Windows Internet Explorer

sdworx | ACCURAT HCM

Sozialversicherung. Portal Konto

Start Mitarbeiter Formular Hilfe

Firma 60801 FIRMA HRC / LEVEL 1  
 Personalnummer 0000032 Franken

01.05.2011 - 31.12.9999  
 Stichtag: 01.05.2011

Speichern Kopieren

Allgemein Ordnungsbeurteile Zeiträume

SV-Grundangaben SV - sonst. Zusatzangaben frei., priv. Vers., Zusätze DEÜV UV-Angaben KvDR Speichern

**X Die Daten wurden erfolgreich gespeichert**

SV-Grundangaben

Krankenkasse/Einzugsstelle 027 DAK  
 Personengruppe 101 Sozialverspf. Beschäftigte ohne bes. Merkmale

Beitragsgruppenschl. KV 9 Freiwillige KV, Firmenzahler  
 Beitragsgruppenschl. RV 1 Voller Beitrag  
 Beitragsgruppenschl. AV 1 Voller Beitrag  
 Beitragsgruppenschl. PV 1 Voller Beitrag

Befreiung vom PV-Zuschlag 1 Ja (Eigeneigenschaft)  
 Steuerung Umlagepflicht 9 Umlagepflicht vom Programm ermittelt

Tätigkeitsschlüssel, indiv. Tätigkeitsbezeichnung

Tätigkeitsschlüssel - ausgeübte Tätigkeit 781 PERSONALWESEN  
 Tätigkeitsschlüssel - Stellung im Beruf 4 Angestellte  
 Tätigkeitsschlüssel - Ausbildung 6 Hochschul/Universitätsabschluss

ACCURAT HCM @ DB: ACO5Q (2011-06-16 07:55) | Ver. 2.48.4183.14904 Impressum

## Neue Bildgruppe „Feste monatliche Be- und Azüge“

### → Neu

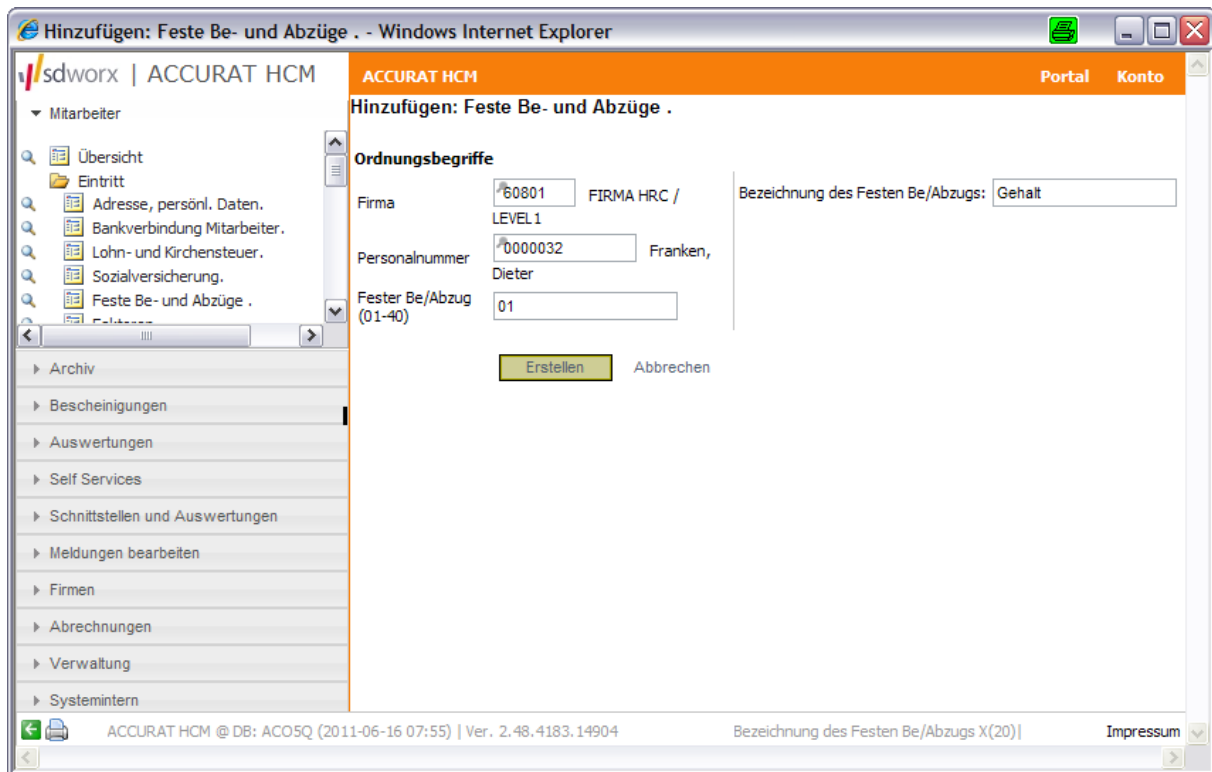

**Hinzufügen: Feste Be- und Abzüge .**

**Ordnungsbegriffe**

Firma: 60801 FIRMA HRC / LEVEL 1  
 Personalnummer: 0000032 Franken, Dieter  
 Fester Be-/Abzug (01-40): 01  
 Bezeichnung des Festen Be/Abzugs: Gehalt

ACCURAT HCM @ DB: ACOSQ (2011-06-16 07:55) | Ver. 2.48.4183.14904  
 Bezeichnung des Festen Be/Abzugs X(20) | Impressum

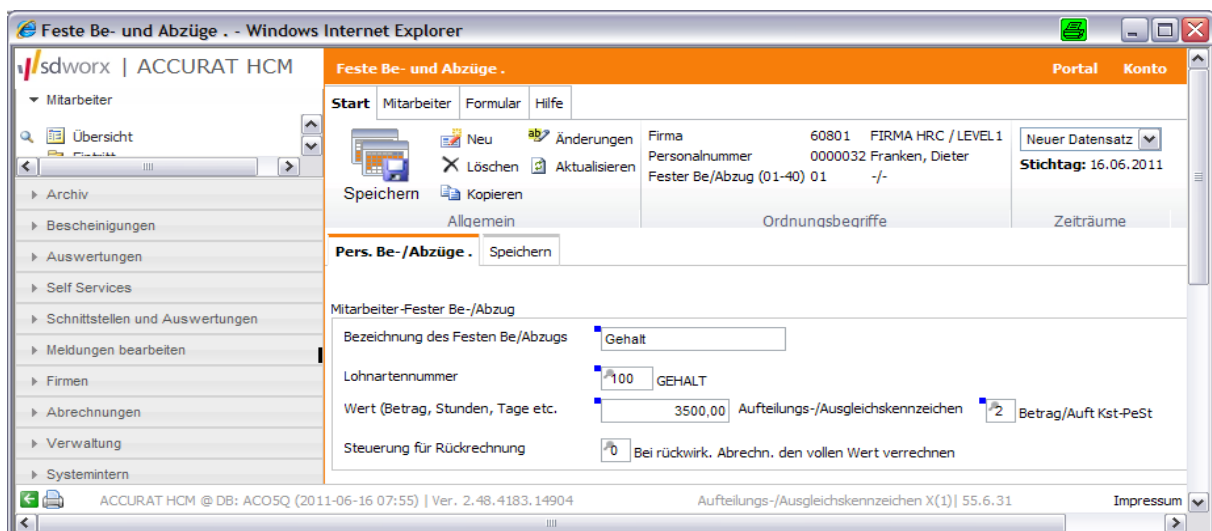

**Feste Be- und Abzüge .**

Start Mitarbeiter Formular Hilfe

Neu Änderungen  
 Löschen Aktualisieren  
 Speichern Kopieren

Firma: 60801 FIRMA HRC / LEVEL 1  
 Personalnummer: 0000032 Franken, Dieter  
 Fester Be/Abzug (01-40): 01  
 Neuer Datensatz  
 Stichtag: 16.06.2011

Ordunungsbeuriffe  
 Allgemein Zeiträume

**Pers. Be-/Abzüge .** Speichern

Mitarbeiter-Fester Be-/Abzug

Bezeichnung des Festen Be/Abzugs: Gehalt  
 Lohnartennummer: 00 GEHALT  
 Wert (Betrag, Stunden, Tage etc.): 3500,00 Aufteilungs-/Ausgleichskennzeichen: 2 Betrag/Auft Kst-PeSt  
 Steuerung für Rückrechnung: Bei rückwirk. Abrechn. den vollen Wert verrechnen

ACCURAT HCM @ DB: ACOSQ (2011-06-16 07:55) | Ver. 2.48.4183.14904  
 Aufteilungs-/Ausgleichskennzeichen X(1) | 55.6.31 | Impressum

### → Speichern

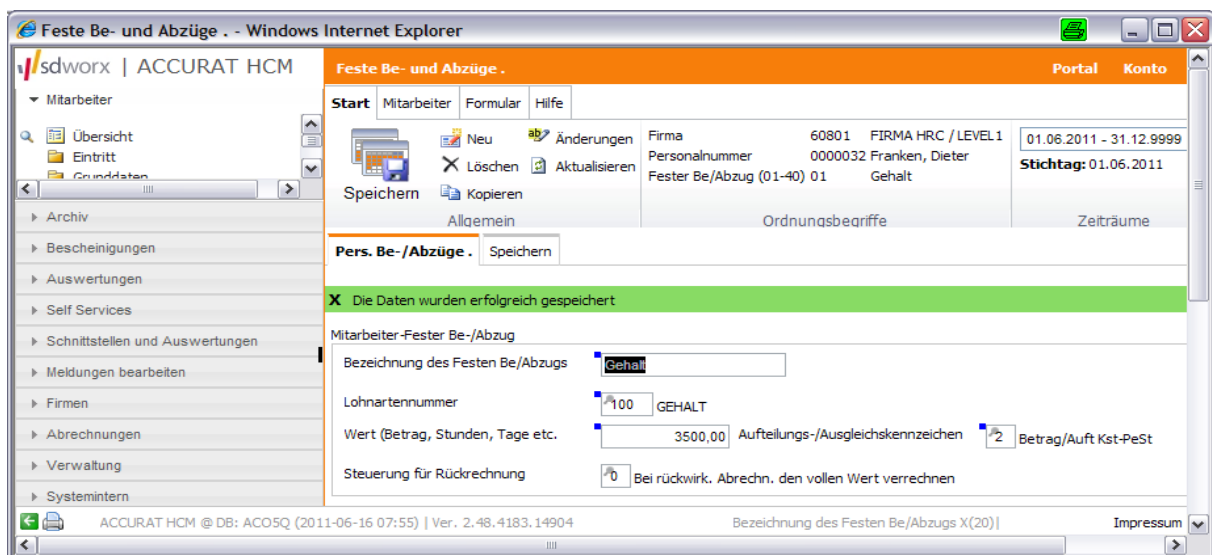
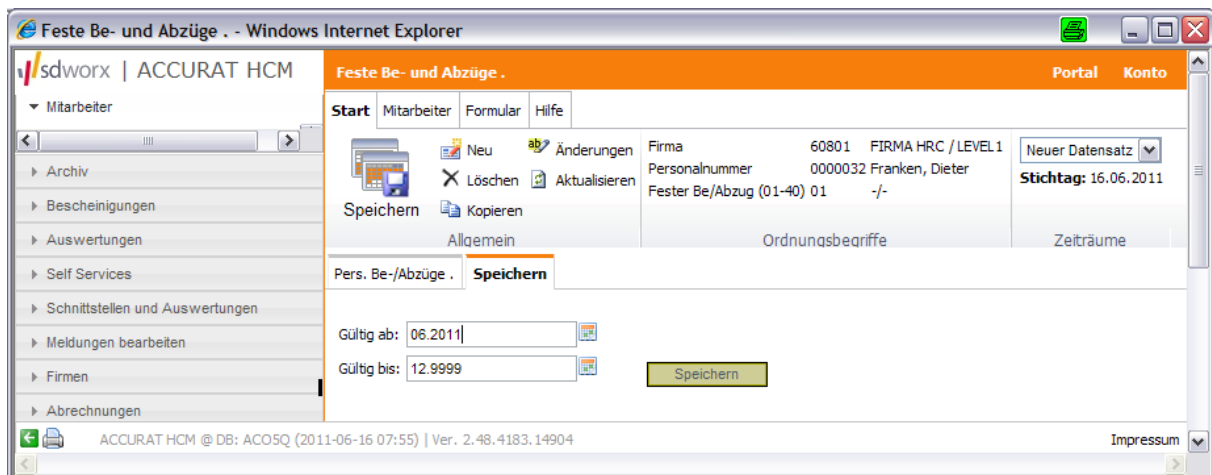

→ Button „neu“ (neben Speichersymbol)

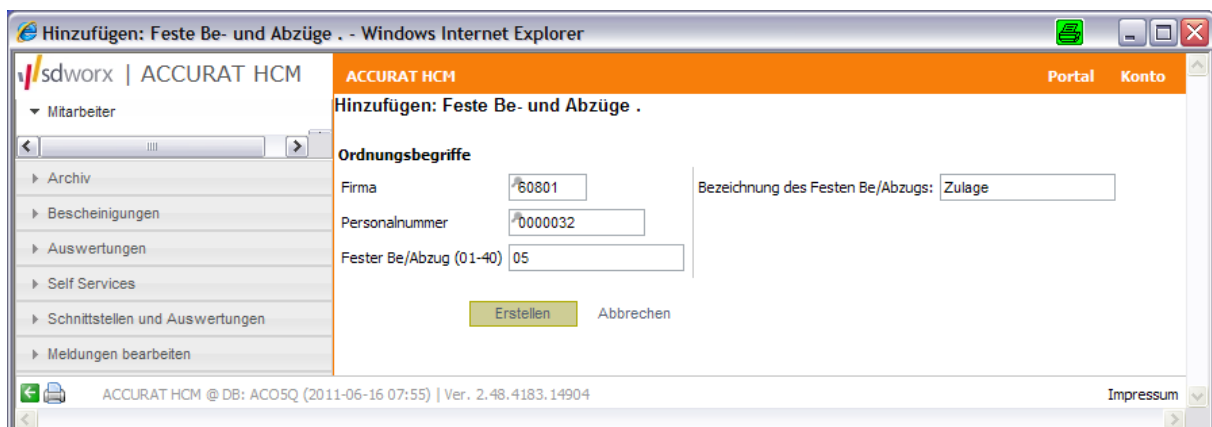

Feste Be- und Abzüge . - Windows Internet Explorer

sdworx | ACCURAT HCM

Feste Be- und Abzüge . Portal Konto

Start Mitarbeiter Formular Hilfe

Neu Änderungen Löschen Aktualisieren

Firma 60801 FIRMA HRC / LEVEL 1  
 Personalnummer 0000032 Franken, Dieter  
 Fester Be/Abzug (01-40) 05 Zulage

Neuer Datensatz  
 Stichtag: 16.06.2011

Speichern Kopieren

Allgemein Ordnungsbeurteile Zeiträume

Pers. Be-/Abzüge . Speichern

Mitarbeiter-Fester Be-/Abzug

Bezeichnung des Festen Be/Abzugs Zulage

Lohnartennummer 128 LEIST.ZU.1

Wert (Betrag, Stunden, Tage etc.) 250,00 Aufteilungs-/Ausgleichskennzeichen 2 Betrag/Auft Kst-PeSt

Steuerung für Rückrechnung Bei rückwirk. Abrechn. den vollen Wert verrechnen

Wertzuführung über Tarifeinstellung

ACCURAT HCM @ DB: ACO5Q (2011-06-16 07:55) | Ver. 2.48.4183.14904 Aufteilungs-/Ausgleichskennzeichen X(1) 55.6.31 Impressum

## → Speichern

Feste Be- und Abzüge . - Windows Internet Explorer

sdworx | ACCURAT HCM

Feste Be- und Abzüge . Portal Konto

Start Mitarbeiter Formular Hilfe

Neu Änderungen Löschen Aktualisieren

Firma 60801 FIRMA HRC / LEVEL 1  
 Personalnummer 0000032 Franken, Dieter  
 Fester Be/Abzug (01-40) 05 Zulage

Neuer Datensatz  
 Stichtag: 16.06.2011

Speichern Kopieren

Allgemein Ordnungsbeurteile Zeiträume

Pers. Be-/Abzüge . Speichern

Gültig ab: 06.2011

Gültig bis: 12.9999

Speichern

ACCURAT HCM @ DB: ACO5Q (2011-06-16 07:55) | Ver. 2.48.4183.14904 Impressum

Feste Be- und Abzüge . - Windows Internet Explorer

sdworx | ACCURAT HCM

Feste Be- und Abzüge . Portal Konto

Start Mitarbeiter Formular Hilfe

Neu Änderungen Löschen Aktualisieren

Firma 60801 FIRMA HRC / LEVEL 1  
 Personalnummer 0000032 Franken, Dieter  
 Fester Be/Abzug (01-40) 05 Zulage

01.06.2011 - 31.12.9999  
 Stichtag: 01.06.2011

Speichern Kopieren

Allgemein Ordnungsbeurteile Zeiträume

Pers. Be-/Abzüge . Speichern

**X Die Daten wurden erfolgreich gespeichert**

Mitarbeiter-Fester Be-/Abzug

Bezeichnung des Festen Be/Abzugs Zulage

Lohnartennummer 128 LEIST.ZU.1

Wert (Betrag, Stunden, Tage etc.) 250,00 Aufteilungs-/Ausgleichskennzeichen 2 Betrag/Auft Kst-PeSt

Steuerung für Rückrechnung Bei rückwirk. Abrechn. den vollen Wert verrechnen

Wertzuführung über Tarifeinstellung

ACCURAT HCM @ DB: ACO5Q (2011-06-16 07:55) | Ver. 2.48.4183.14904 Bezeichnung des Festen Be/Abzugs X(20) Impressum

→ Button „neu“ (neben Speichersymbol)

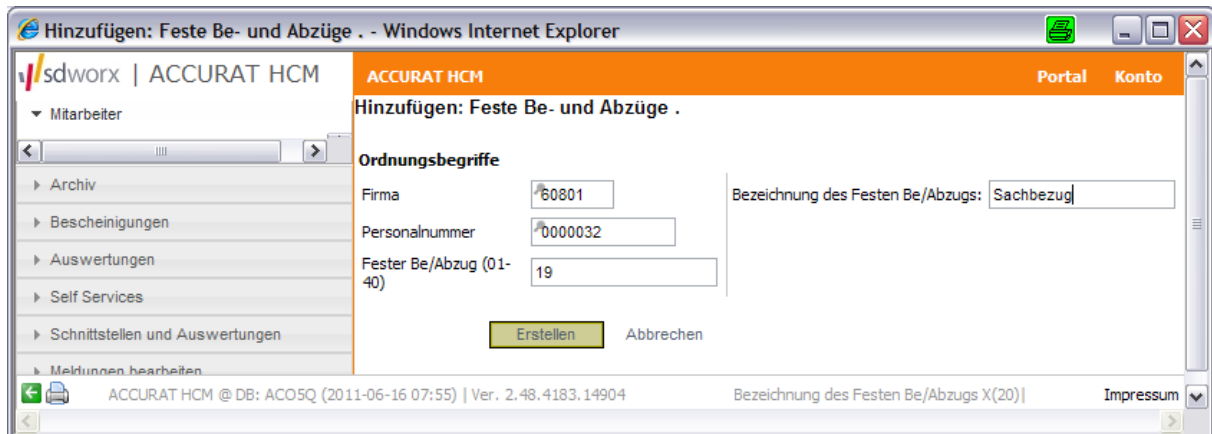

Hinzufügen: Feste Be- und Abzüge . - Windows Internet Explorer

sdworx | ACCURAT HCM ACCURAT HCM Portal Konto

Hinzufügen: Feste Be- und Abzüge .

Ordnungsbegriffe

Firma: 60801 Bezeichnung des Festen Be-/Abzugs: Sachbezug

Personalnummer: 0000032

Fester Be-/Abzug (01-40): 19

Erstellen Abbrechen

ACCURAT HCM @ DB: ACO5Q (2011-06-16 07:55) | Ver. 2.48.4183.14904 Bezeichnung des Festen Be-/Abzugs X(20) Impressum

→ Speichern

→ Button „neu“ (neben Speichersymbol)

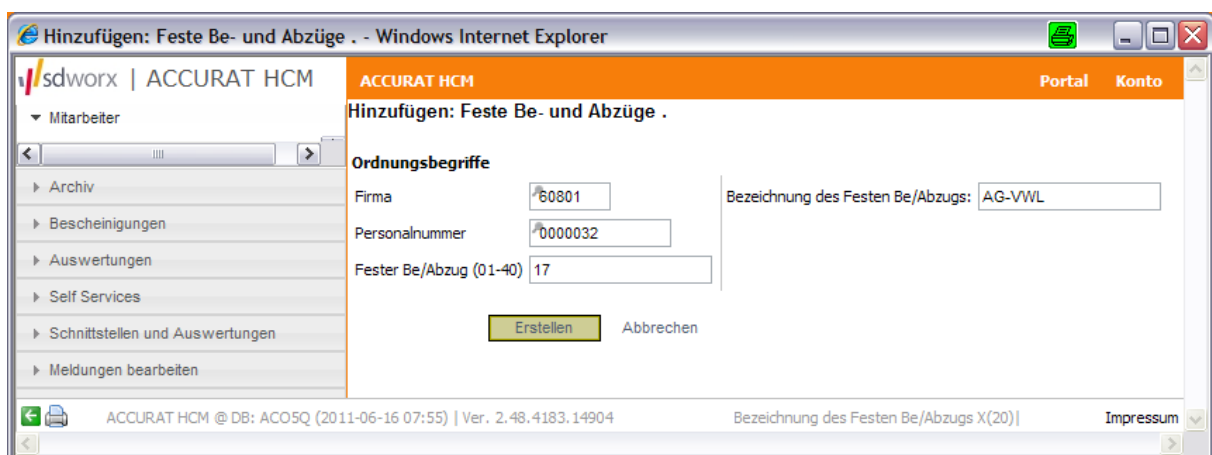

Hinzufügen: Feste Be- und Abzüge . - Windows Internet Explorer

sdworx | ACCURAT HCM ACCURAT HCM Portal Konto

Hinzufügen: Feste Be- und Abzüge .

Ordnungsbegriffe

Firma: 60801 Bezeichnung des Festen Be-/Abzugs: AG-VWL

Personalnummer: 0000032

Fester Be-/Abzug (01-40): 17

Erstellen Abbrechen

ACCURAT HCM @ DB: ACO5Q (2011-06-16 07:55) | Ver. 2.48.4183.14904 Bezeichnung des Festen Be-/Abzugs X(20) Impressum

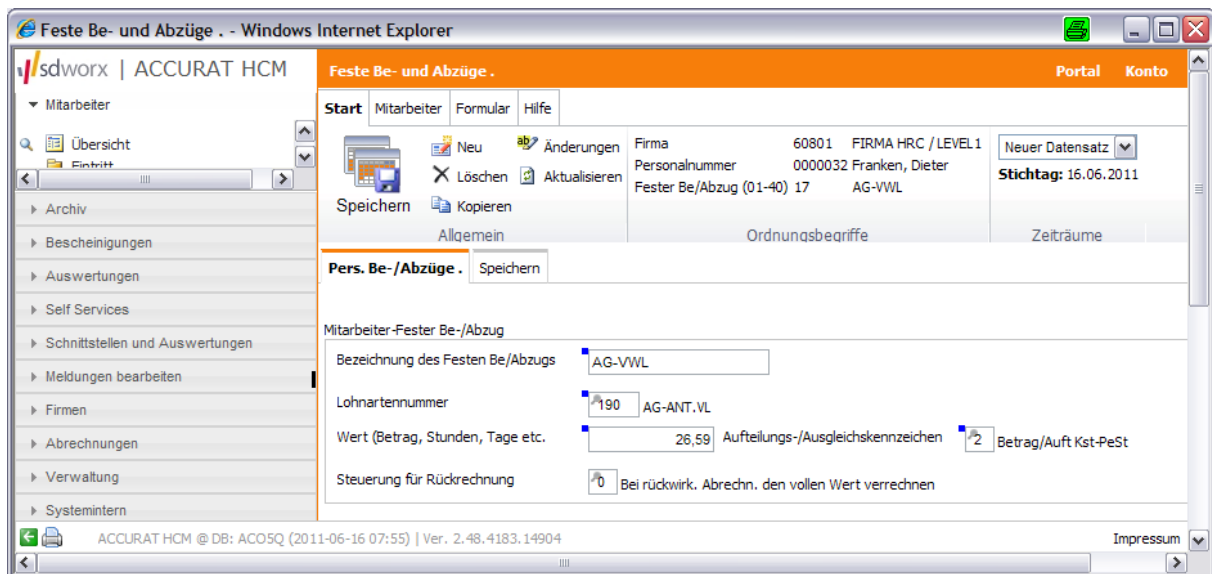

→ Speichern

Neue Bildgruppe „Vermögenswirksame Leistungen“

→ Neu

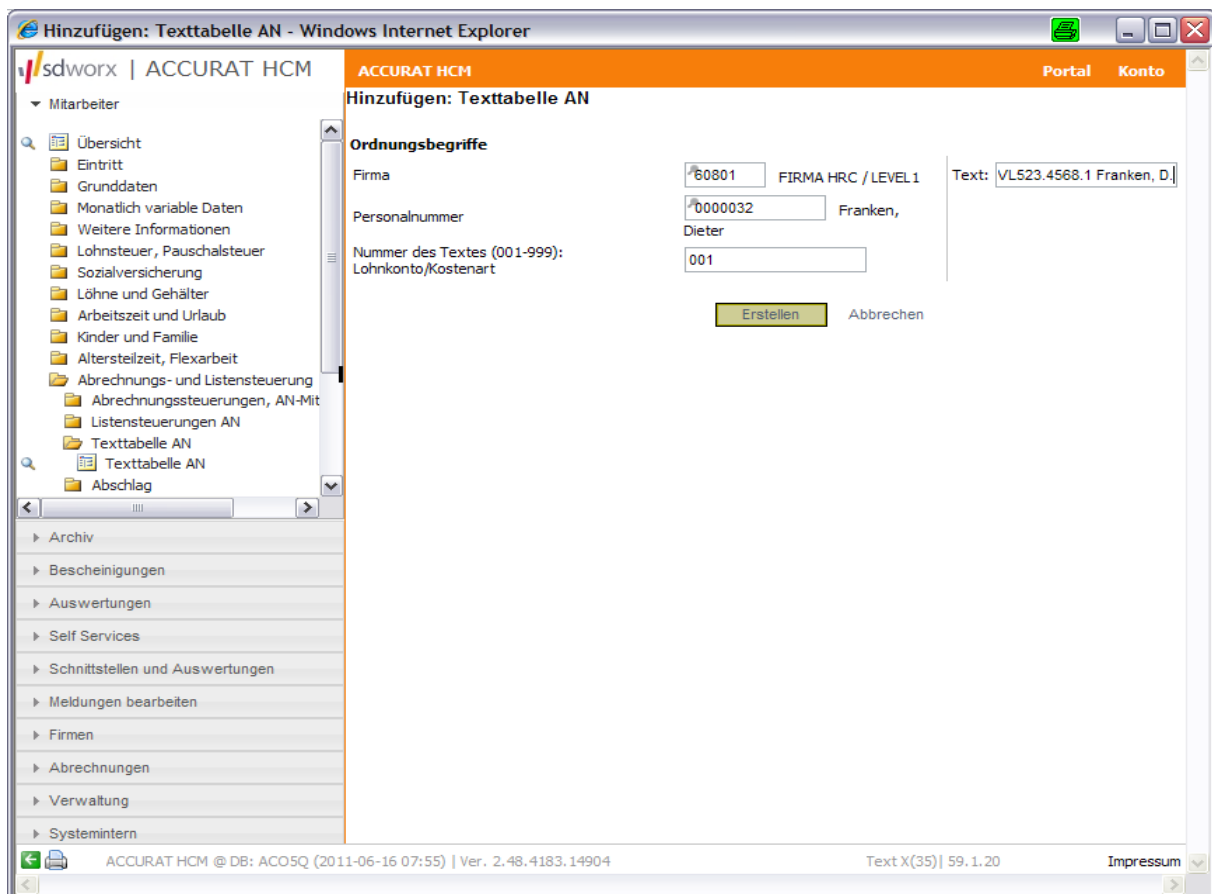

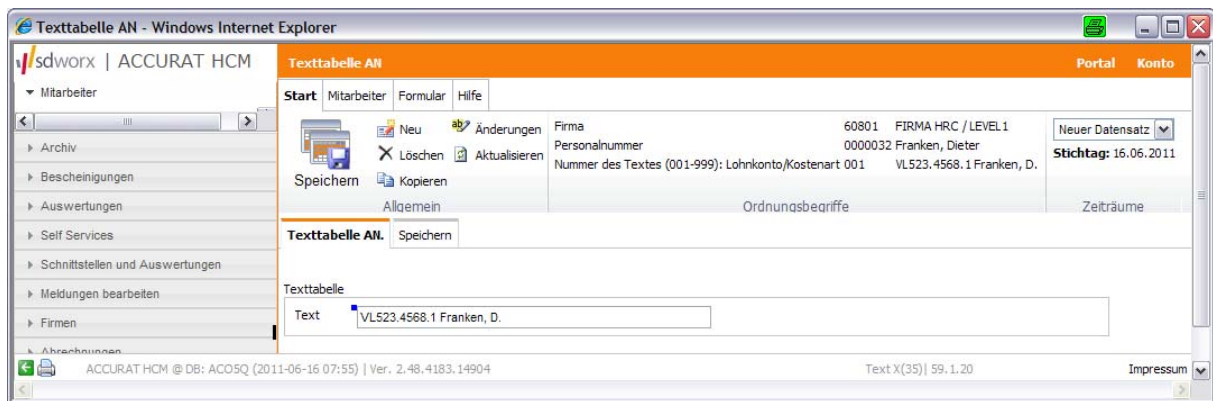

→ Speichern

Neue Bildgruppe „Überweisung Vermögensbildung“

→ Neu

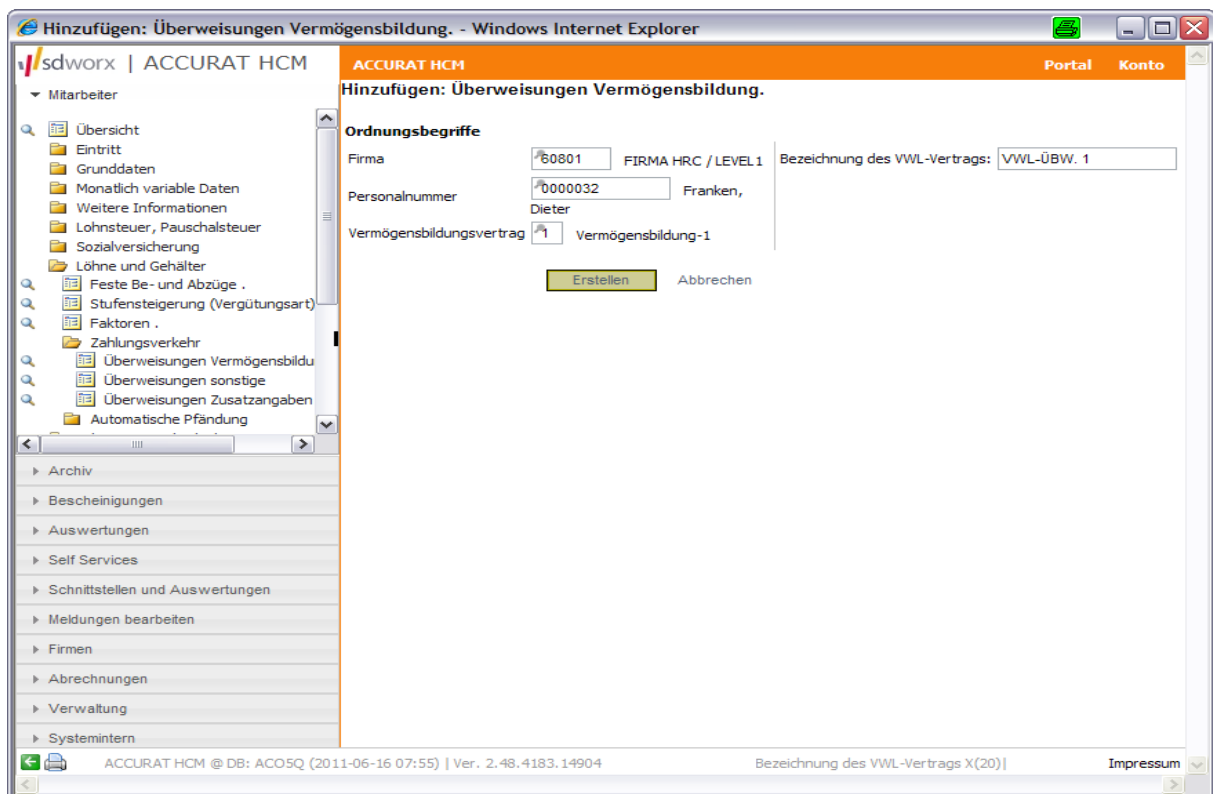

Überweisungen Vermögensbildung. - Windows Internet Explorer

sdworx | ACCURAT HCM

Überweisungen Vermögensbildung. Portal Konto

Start Mitarbeiter Formular Hilfe

Neu Änderungen Löschen Aktualisieren

Firma 60801 FIRMA HRC / LEVEL 1  
 Personalnummer 0000032 Franken, Dieter  
 Vermögensbildungsvertrag 1 Vermögensbildung-1

Neuer Datensatz  
 Stichtag: 16.06.2011

Speichern Kopieren

Allgemein Ordnungsbeurteile Zeiträume

**VWL-Grundangaben** Bankverbindung VWL-Überweisung (SEPA) VWL-Empfänger Inland zusätzliche Überweisungsangaben VWL Speichern

VWL-Vertragsangaben

Bezeichnung des VWL-Vertrags VWL-ÜBW. 1

Lohnartennummer B41 VWL-ÜBW. 1  
 Lohnart auslösen bis Monat

Kenzeichnung der Sparrate F fester monatlicher Betrag

fester monatlicher Sparbetrag (KZ = F)  
 Sparrate 39,88

mtl. Mindestbetrag mit Aufstockung (KZ = A) z.B. Bautarif  
 Vereinbarter Mindestbetrag Auffüllmonat: Geleistete Zahlungen 00 nein

Ausführung Überweisung

Überw. Korr. aus Vormonaten   
 Überweisung erstellen   
 Überweisg in Banksammliste einsteuern

Weiter Zurück

ACCURAT HCM @ DB: ACO5Q (2011-06-16 07:55) | Ver. 2.48.4183.14904 Impressum

Überweisungen Vermögensbildung.. - Windows Internet Explorer

sdworx | ACCURAT HCM

Überweisungen Vermögensbildung.. Portal Konto

Start Mitarbeiter Formular Hilfe

Neu Änderungen Löschen Aktualisieren

Firma 60801 FIRMA HRC / LEVEL 1  
 Personalnummer 0000032 Franken, Dieter  
 Vermögensbildungsvertrag 1 Vermögensbildung-1

01.05.2011 - 31.12.9999  
 Stichtag: 16.06.2011

Speichern Kopieren

Allgemein Ordnungsbeurteile Zeiträume

**VWL-Grundangaben** **VWL-Empfänger Inland** zusätzliche Überweisungsangaben VWL Bankverbindung VWL-Überweisungen (SEPA) Speichern

Bankverbindung VWL

Hausbank für Überweisung (VWL) Gehalt/VWL

Bankleitzahl der Empfängerbank 20020900 Signal Iduna Bauspar  
 Kontonummer des Empfängers 122222222

abweichender Empfänger/Verwendungszweck

Abweichender Empfängername  
 Hinweis für abweichenden Empfänger  
 Vertragsnummer/Verwendungszweck VL523.4568.1 Entschuldung Nein

Zuordnung der Auslandsüberweisung

Auslandsüberweisung: Empfängerzuordnung Keine Angabe

Zuordnung Inkassonummer

Mit Angabe der Inkassonr. wird die Vertragsnr. als pers. Zusatzangabe zum Sammelinkasso gesteuert und keine Einzelüberweisung ausgeführt.  
 Inkasso-Nummer Keine Angabe

Grundangaben für DTAUS-Satz

Angaben in voller Länge, max. 27 Zeichen, alternativ zu: abweichender Empfänger/Verwendungszweck. Angaben in AN-Texttabelle anlegen!

Überweisungsempf./Zahlungspflichtiger (Textnr.) 001 VL523.4568.1 Franken, D.  
 Auftraggeber/Zahlungsempfänger (Textnr.) Keine Angabe

ACCURAT HCM @ DB: ACO5Q (2011-06-16 07:55) | Ver. 2.48.4183.14904 Hausbank für Überweisung (VWL) X(1) 39.1.18 Impressum

→ Speichern

### 3.5. Pfändungsbescheid

- Mitarbeiter gibt einen Pfändungsbescheid ab:
  - **Personalnummer:** **0000032**
  - Art der Pfändung: Sachpfändung
  - Unterhaltsberechtigte Personen: zwei
  - Pfändungssumme: 65.850,00 €
  - Abzug Pfändung LA 380
  - Bankverbindung: **42356428 Yapy Kredi Bank**  
3256898901
  - abw. Empfänger: RA Werstenberger
  - Vertrag: 26M64/02

#### ▪ Anlegen einer neuen Bank

- Untermenü:**
- Verwaltung
  - Schlüssel Tabellen
  - Banken

→ Neu

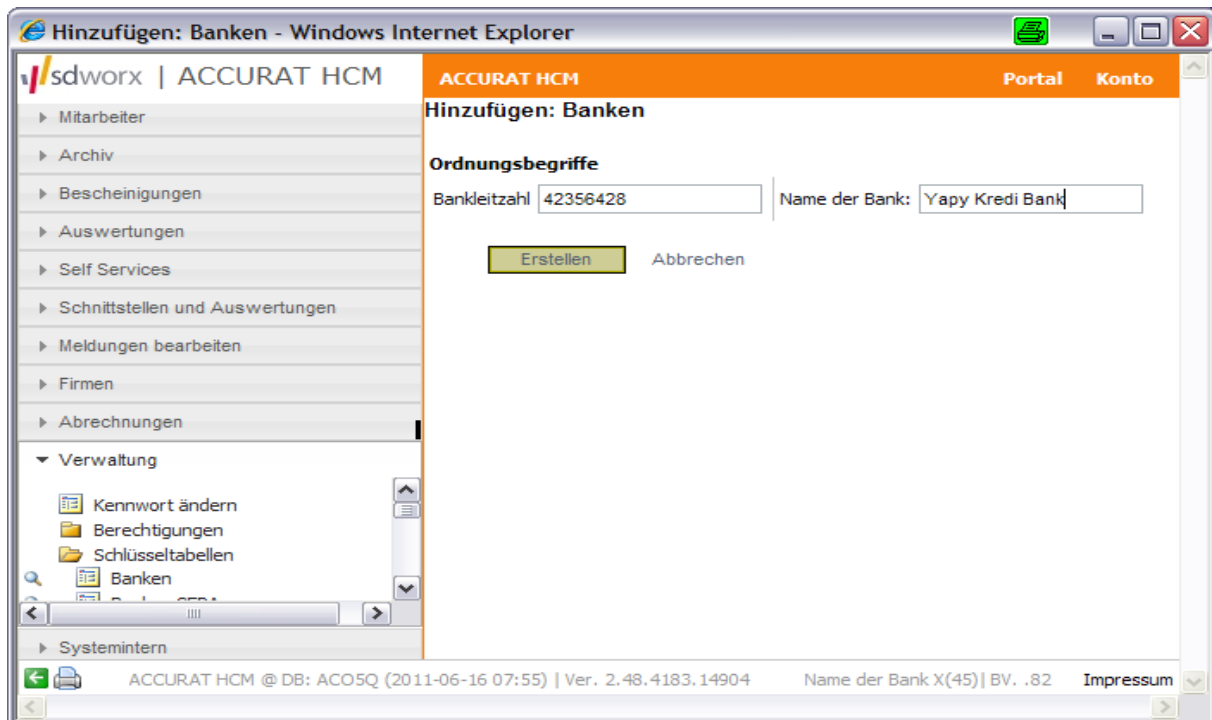

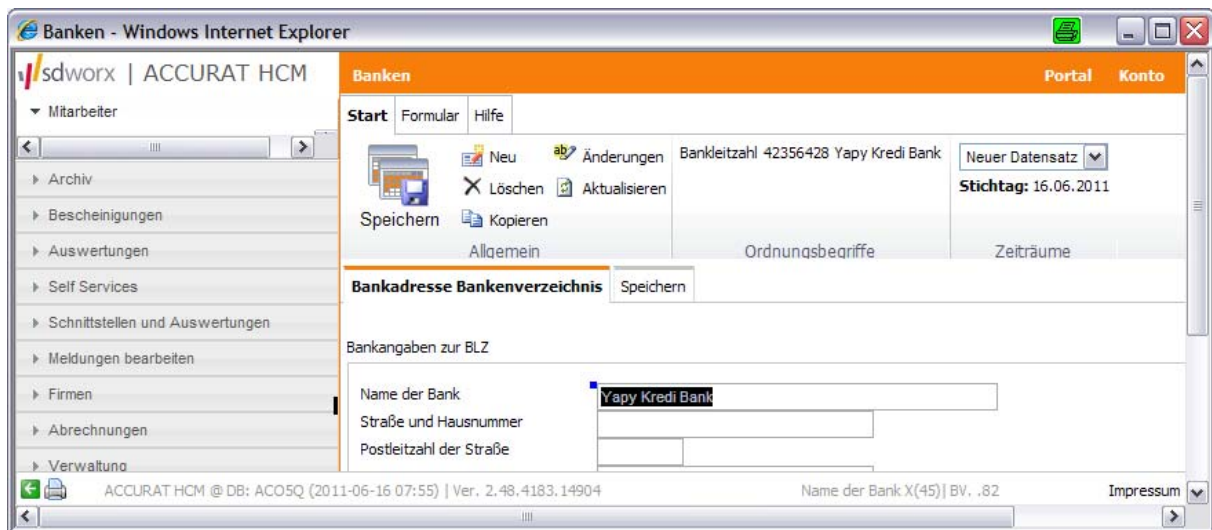

→ Speichern

▪ **Anlegen eines Pfändungsbescheides**

- Untermenü:**
- Mitarbeiter
  - Löhne und Gehälter
  - Zahlungsverkehr
  - Überweisung sonstige

→ Neu

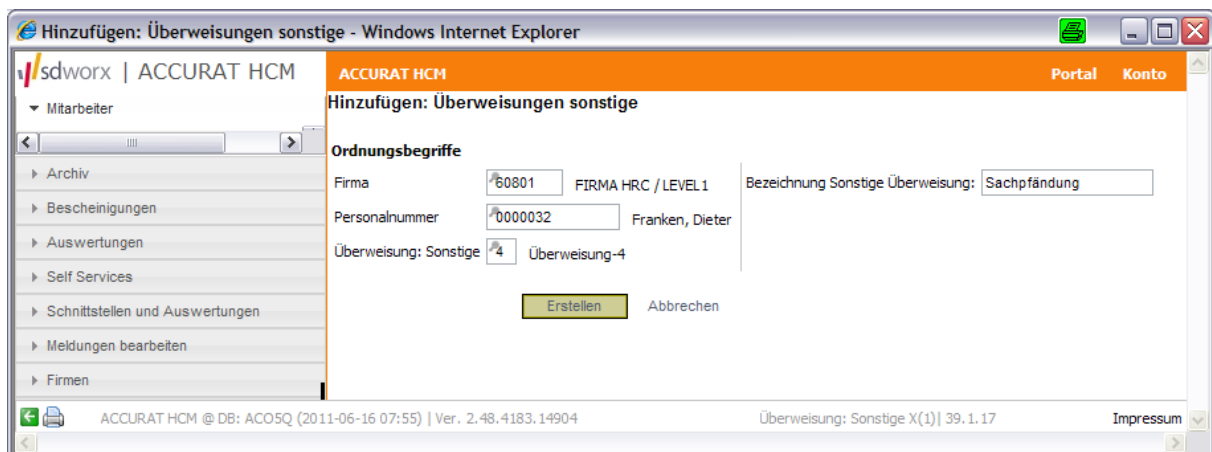

Überweisungen sonstige - Windows Internet Explorer

sdworx | ACCURAT HCM

Überweisungen sonstige Portal Konto

Start Mitarbeiter Formular Hilfe

Neu Änderungen Firmaspeichern Löschen Aktualisieren Kopieren

Firma 60801 FIRMA HRC / LEVEL 1  
 Personalnummer 0000032 Franken  
 Überweisung: Sonstige 4 Überweisung-4

01.05.2011 - 31.12.9999  
 Stichtag: 01.05.2011

Allgemein Ordnungsbegriffe Zeiträume

Sonstige Überweisungen ALL Bankverbindung sonst. Überweisungen (SEPA) Bankverbindung sonstige Überweisung zusätzliche Überweisungsangaben sonstige

Lohnartennummer 830 PFÄNDUNG  
 Monatl. Überweisungsbetrag  
 Überw. Korr. aus Vormonaten   
 Überweisung erstellen   
 Überweisg in Banksammliste einsteuern

Bankdaten des Empfängers

Hausbank für Überweisung Gehalt/VWL  
 Bankleitzahl der Empfängerbank 42356428 Yapy Kredi Bank  
 Kontonummer des Empfängers 3256898901

Abweichender Empfängername RA Werstenberger  
 Hinweis für abweichenden Empfänger  
 Vertragsnummer/Verwendungszweck 26M64/02

Inkasso-Nummer Keine Angabe  
 Auslandsüberweisung: Empfängerzuordnung Keine Angabe

ACCURAT HCM @ DB: ACO5Q (2011-06-16 07:55) | Ver. 2.48.4183.14904 Vertragsnummer/Verwendungszweck X(14) | 39.2.38 Impressum

→ Speichern

**Untermenü:**

- Mitarbeiter
- Löhne und Gehälter
- Automatische Pfändung
- Pfändungen

→ Neu

Hinzufügen: Pfändungen. - Windows Internet Explorer

sdworx | ACCURAT HCM

ACCURAT HCM Portal Konto

Hinzufügen: Pfändungen.

Ordnungsbegriffe

Firma 60801 FIRMA HRC / LEVEL 1 Pfändungsbezeichnung: Sachpfändung  
 Personalnummer 0000032 Franken, Dieter  
 Pfändungsnummer 01

Erstellen Abbrechen

ACCURAT HCM @ DB: ACO5Q (2011-06-16 07:55) | Ver. 2.48.4183.14904 Pfändungsbezeichnung X(30) Impressum

Pfändungen. - Windows Internet Explorer

sdworx | ACCURAT HCM

Pfändungen. Portal Konto

Start Mitarbeiter Formular Hilfe

Neu Änderungen Löschen Aktualisieren

Firma 60801 FIRMA HRC / LEVEL 1 Neuer Datensatz  
 Personalnummer 0000032 Franken, Dieter Stichtag: 16.06.2011  
 Pfändungsnummer 01 Sachpfändung

Speichern Kopieren Allgemein

Ordnungsbeiriffe Zeiträume

**Pfändungsangaben** Speichern

Pfändung - Grundangaben gesamt

Pfändungsbezeichnung Sachpfändung

Pfändungsart S Sachpfändung

Letzter Pfändungsmonat

Überweisungsordnung 4 Sachpfändung Überzahlung ausbuchen (einmalig)

Pfändung - Grundangaben monatlich

Rangfolge der Pfändung 10

Pfändungsrate 65850,00

Erstvorgabe/Differenz Korrr. Pfändungssoll Pfändungssoll/Unterhaltsrückstand

Steuerung Unterhaltsrückstand 0 Auf/Abbau, wenn pfändb. Betrag kleiner/größer Rate

Pfändung - Zusatzangaben monatlich

Anzahl unterhaltsberechtigter Personen 02

Einheitsminimum

ACCURAT HCM @ DB: ACO5Q (2011-06-16 07:55) | Ver. 2.48.4183.14904 Anzahl unterhaltsberechtigter Personen X(2) | 51.2.30 Impressum

→ Speichern

## 4. Berichtsdaten (variable Daten)

### 4.1. Erfassen von Stunden/Beträge

- Personalnummer: 0000018
- LA 200: 25 Stunden
- LA 380: 1550,00 €

- Untermenü:**
- Monatlich variable Daten
  - M-Bericht ohne Kostenstelle und Kostenträger

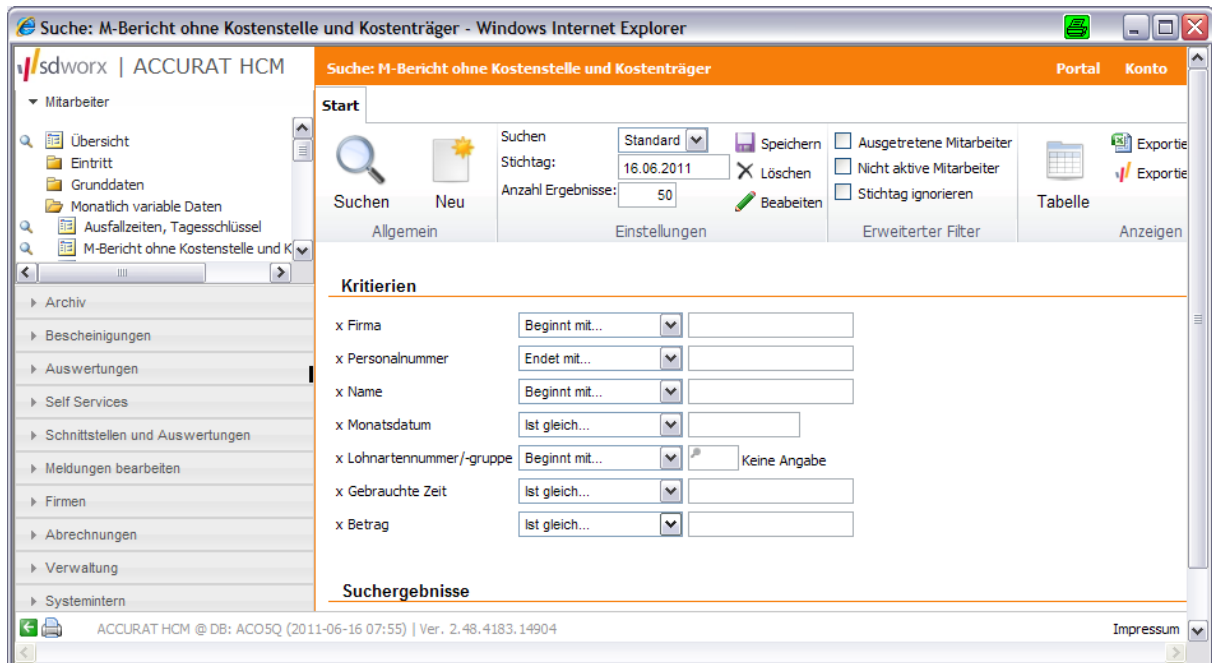

→ Button „Tabelle“

→ Dateneingabe mit Button „ok“ am Ende der Zeile bestätigen

M-Bericht ohne Kostenstelle und Kostenträger - Windows Internet Explorer

sdworx | ACCURAT HCM

M-Bericht ohne Kostenstelle und Kostenträger

Stichtag: 16.06.2011 | Speichern | Ohne Stichtag |  Beschreibung anzeigen

Bearbeiten	Bearbeiten	Gültig ab	Gültig bis	Bearbeiten	Bearbeiten	Bearbeiten	Bearbeiten
Fa	Pers/nr	ab	bis	LA	Std/Tage	Betrag	Auft-Kz
00801	FIRMA HRC / LEVEL1	0000220	Berger, Rainer	380	LEIST.PRA.;LEIST.PRÄM	1550,00	Automatisch (Stunden=0, Betrag=1)
Berger, Rainer 60801	0000220			200 - GEHALT		25,00	

ACCURAT HCM @ DB: AC05Q (2011-06-16 07:55) | Ver. 2.48.4183.14904

→ Dateneingabe mit Button „ok“ am Ende der Zeile bestätigen

M-Bericht ohne Kostenstelle und Kostenträger - Windows Internet Explorer

sdworx | ACCURAT HCM

M-Bericht ohne Kostenstelle und Kostenträger

Stichtag: 16.06.2011 | Speichern | Ohne Stichtag |  Beschreibung anzeigen

Bearbeiten	Bearbeiten	Gültig ab	Gültig bis	Bearbeiten	Bearbeiten	Bearbeiten	Bearbeiten
Fa	Pers/nr	ab	bis	LA	Std/Tage	Betrag	Auft-Kz
	FIRMA HRC / LEVEL1	0000220	Berger, Rainer	380	LEIST.PRA.	1550,00	Automatisch (Stunden=0, Betrag=1)
Berger, Rainer 60801	0000220			200 - GEHALT		25,00	

ACCURAT HCM @ DB: AC05Q (2011-06-16 07:55) | Ver. 2.48.4183.14904

## 4.2. Erfassen von Ausfallzeiträumen

- Änderung der Daten wie folgt:
  - **Personalnummer:** 0000220
  - Ende der Lfz: 15. des Abrechnungsmonats
  - Arbeitsaufnahme: 29. des Abrechnungsmonats
  - Korrektur Lfz. bis: 12. des Abrechnungsmonats

- Untermenü:**
- Monatlich variable Daten
  - Ausfallzeiten, Tagesschlüssel

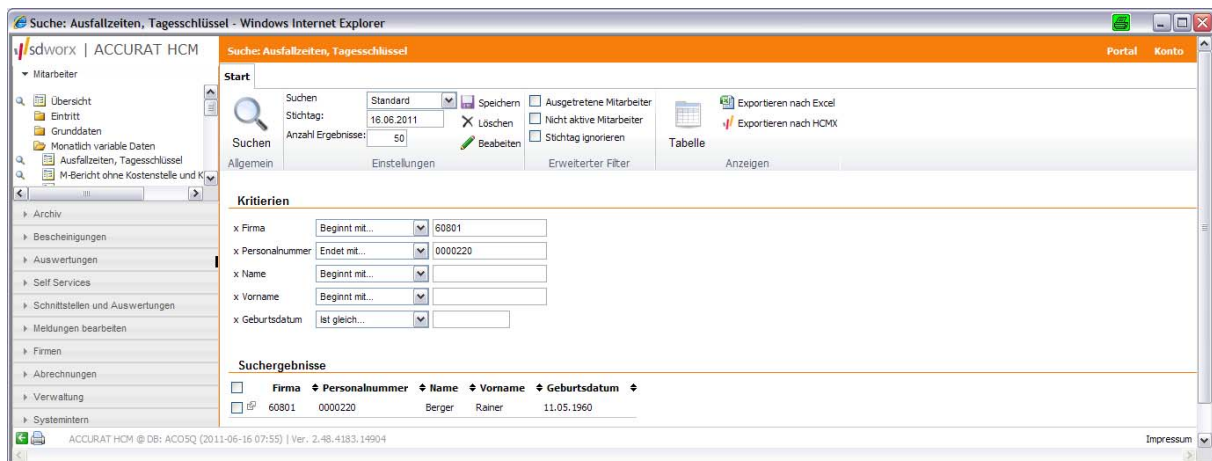

### → Button Tabelle

### → Bestätigen mit „ok“

### → Bestätigen mit „ok“

## 5. Rückrechnung

### 5.1. Rückwirkende Änderungen im Personalstamm (Feste Be-/Abzüge)

- Personalnummer: **0000216**
- neues Gehalt ab Vormonat: **2.200,00 €**

**Untermenü:** - Mitarbeiter  
- Feste Be-/Abzüge

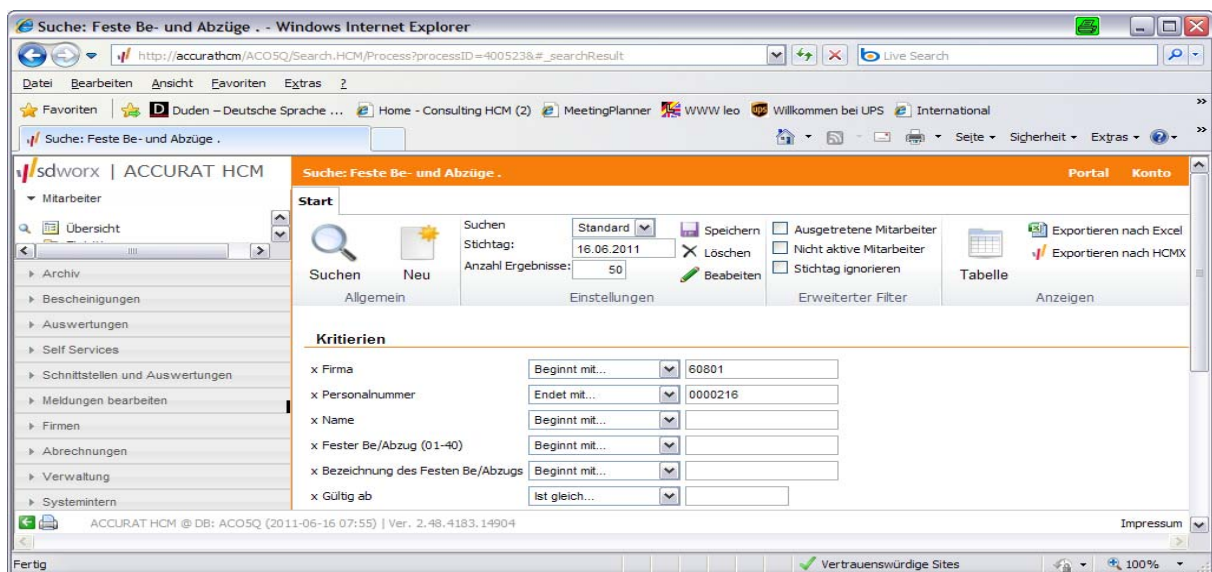

Kriterium	Wert
x Firma	Beginnt mit... 60801
x Personalnummer	Endet mit... 0000216
x Name	Beginnt mit...
x Fester Be/Abzug (01-40)	Beginnt mit...
x Bezeichnung des Festen Be/Abzugs	Beginnt mit...
x Gültig ab	Ist gleich...

Additional search options include: Suchen, Neu, Allgemein, Einstellungen, Erweitertes Filter, Anzeigen, and Exportieren nach Excel/HCMX.

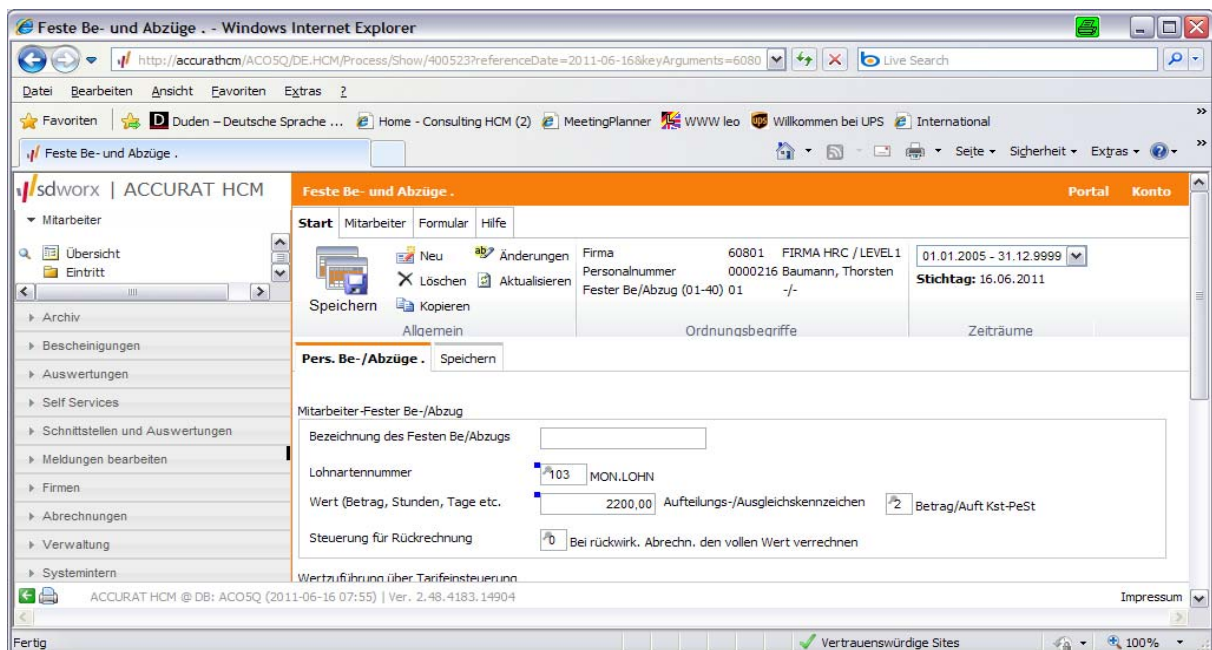

Attribut	Wert
Firma	60801 FIRMA HRC / LEVEL 1
Personalnummer	0000216 Baumann, Thorsten
Fester Be/Abzug (01-40)	01 -/-
Stichtag	16.06.2011
Bezeichnung des Festen Be/Abzugs	
Lohnartennummer	103 MON.LOHN
Wert (Betrag, Stunden, Tage etc.)	2200,00
Aufteilungs-/Ausgleichskennzeichen	2 Betrag/Auft Kst-PeSt
Steuerung für Rückrechnung	Bei rückwirk. Abrechn. den vollen Wert verrechnen

Additional options include: Mitarbeiter, Formular, Hilfe, Neu, Änderungen, Löschen, Aktualisieren, Speichern, Kopieren, Allgemein, Ordnungsbeurteile, and Zeiträume.

## → Speichern

Feste Be- und Abzüge . - Windows Internet Explorer

http://accurathcm/ACOSQ/DE.HCM/Process/Show/400523?referenceDate=2011-06-16&keyArguments=6080

sdworx | ACCURAT HCM

Mitarbeiter

Start Mitarbeiter Formular Hilfe

Neu Änderungen Löschen Aktualisieren Speichern Kopieren

Firma 60801 FIRMA HRC / LEVEL 1  
 Personalnummer 0000216 Baumann, Thorsten  
 Fester Be/Abzug (01-40) 01 -/-

01.01.2005 - 31.12.9999  
 Stichtag: 16.06.2011

Allgemein Ordnungsbeurteile Zeiträume

Pers. Be-/Abzüge . Speichern

Gültig ab: 05.2011  
 Gültig bis: 12.9999

Speichern

ACCURAT HCM @ DB: ACOSQ (2011-06-16 07:55) | Ver. 2.48.4183.14904

Vertrauenswürdige Sites

Feste Be- und Abzüge . - Windows Internet Explorer

http://accurathcm/ACOSQ/DE.HCM/Process/Show/400523?referenceDate=2011-06-16&keyArguments=6080

sdworx | ACCURAT HCM

Mitarbeiter

Start Mitarbeiter Formular Hilfe

Neu Änderungen Löschen Aktualisieren Speichern Kopieren

Firma 60801 FIRMA HRC / LEVEL 1  
 Personalnummer 0000216 Baumann, Thorsten  
 Fester Be/Abzug (01-40) 01 -/-

01.05.2011 - 31.12.9999  
 Stichtag: 01.05.2011

Allgemein Ordnungsbeurteile Zeiträume

Pers. Be-/Abzüge . Speichern

**X Die Daten wurden erfolgreich gespeichert**

Mitarbeiter-Fester Be-/Abzug

Bezeichnung des Festen Be/Abzugs

Lohnartennummer 103 MON.LOHN

Wert (Betrag, Stunden, Tage etc.) 2200,00 Aufteilungs-/Ausgleichskennzeichen Betrag/Auft Kst-PeSt

Steuerung für Rückrechnung 0 Bei rückwirk. Abrechn. den vollen Wert verrechnen

Wertzuführung über Tarifeinstellung

Tariffabelle für Marteinsteuerung

ACCURAT HCM @ DB: ACOSQ (2011-06-16 07:55) | Ver. 2.48.4183.14904

Bezeichnung des Festen Be/Abzugs X(20)

Fertig

Vertrauenswürdige Sites

## 6. Nutzung der HCM-Abrechnungsfunktion

- Erstellen einer Testabrechnung

**Untermenü:**

- Abrechnungen
- (Testabrechnung starten)

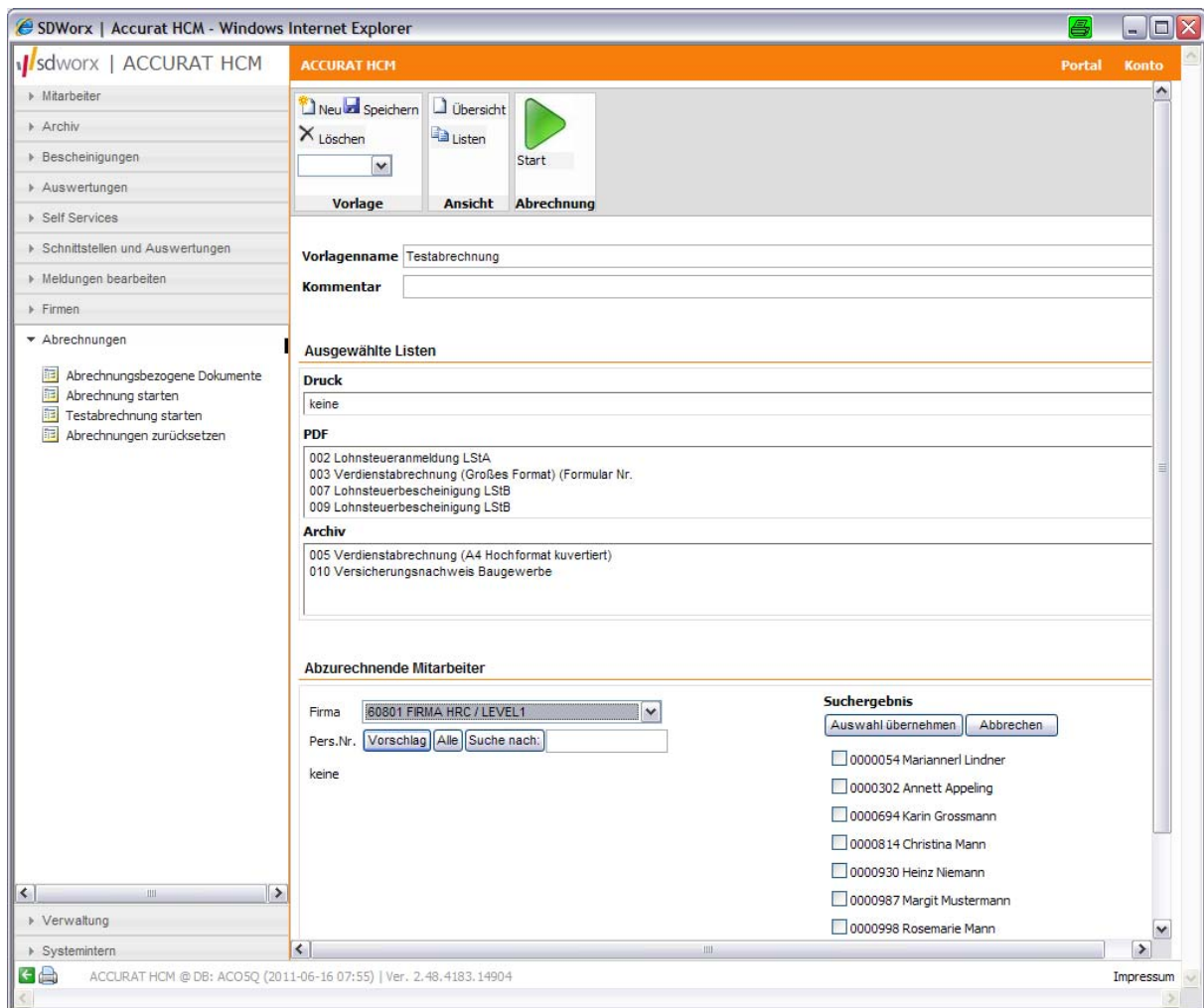

### **Hinweis:**

Die definierten Vorlagen können unter dem Vorlagenamen fest gespeichert werden. Diese Vorgehensweise ist für die Echtabrechnung zu empfehlen.

## Auswahl der gewünschten Listen und Definition der Ausgabe

Über die Menüleiste können zusätzlich Listen bzw. Dateien abgerufen werden. Bei jeder Abrechnung kann festgelegt werden, ob und welche Listen im Rechenzentrum gedruckt werden sollen.

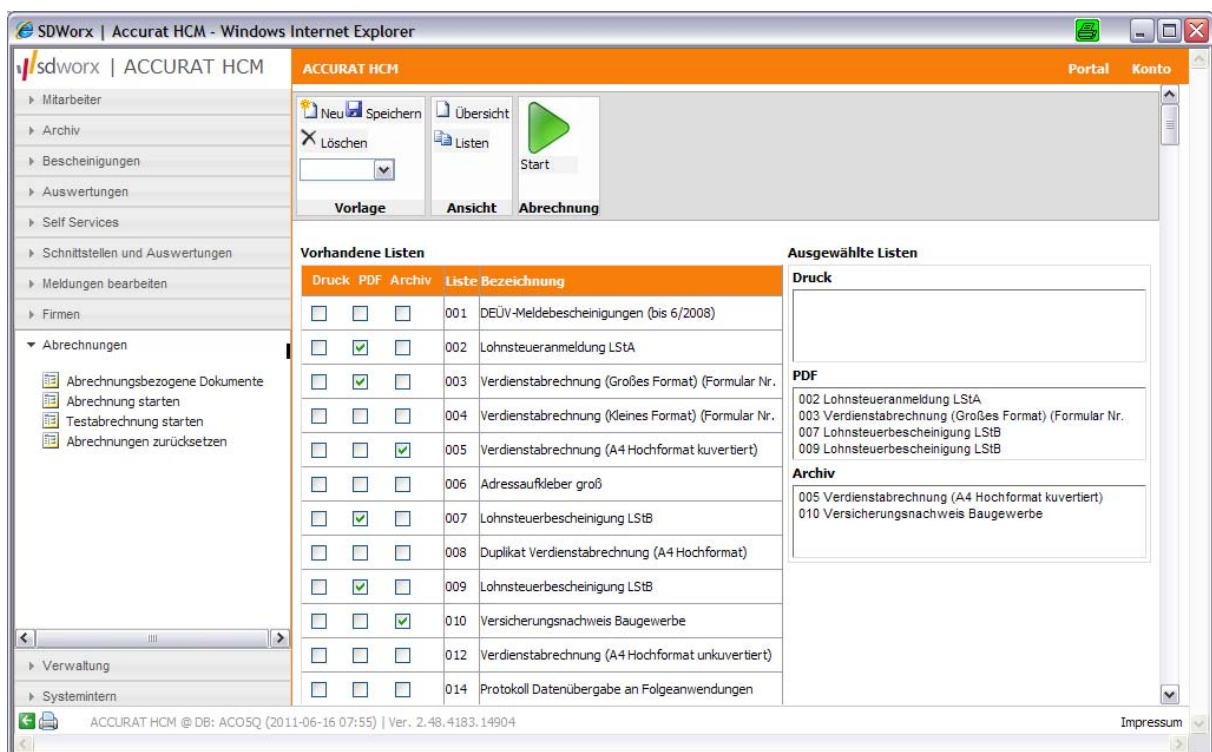

Druck	PDF	Archiv	Liste	Bezeichnung
<input type="checkbox"/>	<input type="checkbox"/>	<input type="checkbox"/>	001	DEUV-Meldebescheinigungen (bis 6/2008)
<input type="checkbox"/>	<input checked="" type="checkbox"/>	<input type="checkbox"/>	002	Lohnsteueranmeldung LStA
<input type="checkbox"/>	<input checked="" type="checkbox"/>	<input type="checkbox"/>	003	Verdienstabrechnung (Großes Format) (Formular Nr.
<input type="checkbox"/>	<input type="checkbox"/>	<input type="checkbox"/>	004	Verdienstabrechnung (Kleines Format) (Formular Nr.
<input type="checkbox"/>	<input type="checkbox"/>	<input checked="" type="checkbox"/>	005	Verdienstabrechnung (A4 Hochformat kuvertiert)
<input type="checkbox"/>	<input type="checkbox"/>	<input type="checkbox"/>	006	Adressaufkleber groß
<input type="checkbox"/>	<input checked="" type="checkbox"/>	<input type="checkbox"/>	007	Lohnsteuerbescheinigung LStB
<input type="checkbox"/>	<input type="checkbox"/>	<input type="checkbox"/>	008	Duplikat Verdienstabrechnung (A4 Hochformat)
<input type="checkbox"/>	<input checked="" type="checkbox"/>	<input type="checkbox"/>	009	Lohnsteuerbescheinigung LStB
<input type="checkbox"/>	<input type="checkbox"/>	<input checked="" type="checkbox"/>	010	Versicherungsnachweis Baugewerbe
<input type="checkbox"/>	<input type="checkbox"/>	<input type="checkbox"/>	012	Verdienstabrechnung (A4 Hochformat unkuvertiert)
<input type="checkbox"/>	<input type="checkbox"/>	<input type="checkbox"/>	014	Protokoll Datenübergabe an Folgeanwendungen

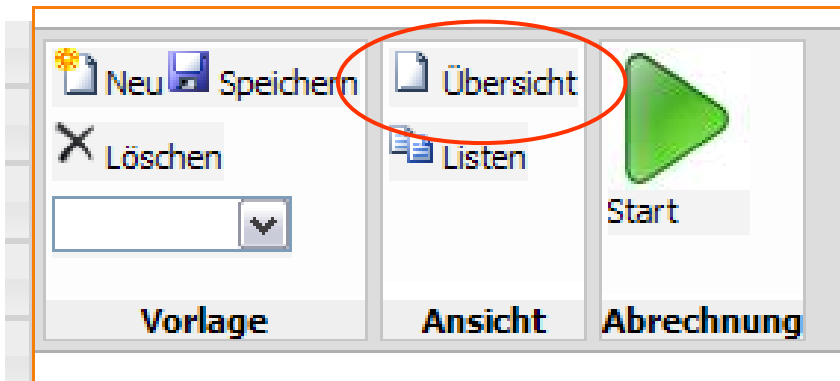

SDWorx | Accurat HCM - Windows Internet Explorer

sdworx | ACCURAT HCM

Portal Konto

Mitarbeiter  
Archiv  
Bescheinigungen  
Auswertungen  
Self Services  
Schnittstellen und Auswertungen  
Meldungen bearbeiten  
Firmen  
Abrechnungen  
Abrechnungsbezogene Dokumente  
Abrechnung starten  
Testabrechnung starten  
Abrechnungen zurücksetzen

Neu Speichern Übersicht  
Löschen Listen  
Start

Vorlage Ansicht Abrechnung

Vorlagenname Testabrechnung  
Kommentar

Ausgewählte Listen

Druck  
keine

PDF  
002 Lohnsteueranmeldung LStA  
003 Verdienstabrechnung (Großes Format) (Formular Nr.  
007 Lohnsteuerbescheinigung LStB  
009 Lohnsteuerbescheinigung LStB

Archiv  
005 Verdienstabrechnung (A4 Hochformat kuvertiert)  
010 Versicherungsnachweis Baugewerbe

Abzurechnende Mitarbeiter

Firma 60801 FIRMA HRC / LEVEL1  
Pers.Nr. Vorschlag Alle Suche nach:  
keine

Suchergebnis  
Auswahl übernehmen Abbrechen  
 0000054 Mariannerl Lindner  
 0000302 Annett Appeling  
 0000694 Karin Grossmann  
 0000814 Christina Mann  
 0000930 Heinz Niemann  
 0000987 Margit Mustermann  
 0000998 Rosemarie Mann

Verwaltung  
Systemintern

ACCURAT HCM @ DB: ACO5Q (2011-06-16 07:55) | Ver. 2.48.4183.14904 Impressum

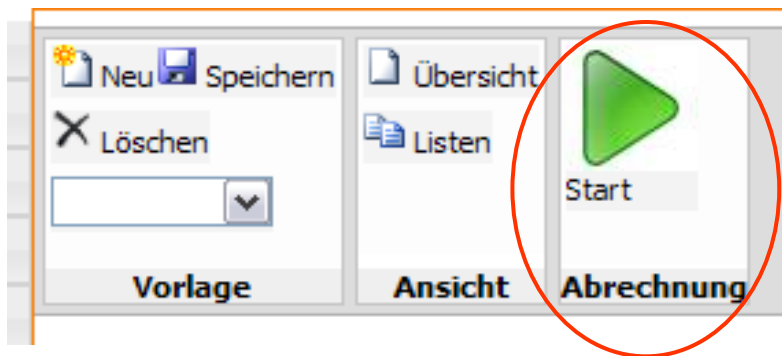

Bevor die Abrechnung gestartet wird, stellt das System noch einmal den definierten Abruf zu Kontrollzwecken dar und bietet Ihnen zwei Möglichkeiten für den nächsten Schritt:

Abbrechen

Die Vorlage kann bei Bedarf angepasst werden

OK

Die Abrechnung wird gestartet. Dabei wird das Kennwort für den Rechenzentrumszugang automatisch generiert!

In der Statusanzeige (Portal) wird der Abrechnungsstatus und die Durchführungsnummer des Laufs angezeigt.

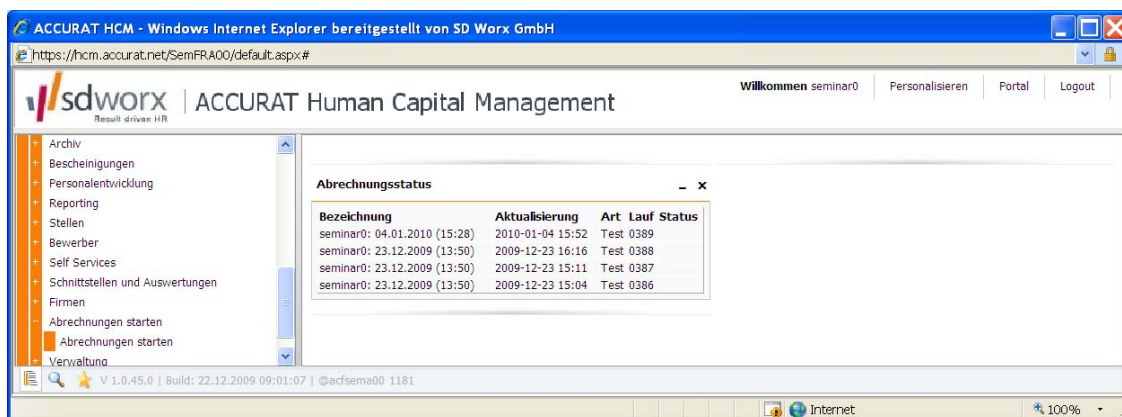

- **Auswertung der Testabrechnung**

**Untermenü:** - Archiv  
 - (Abrechnungsbezogene Dokumente)

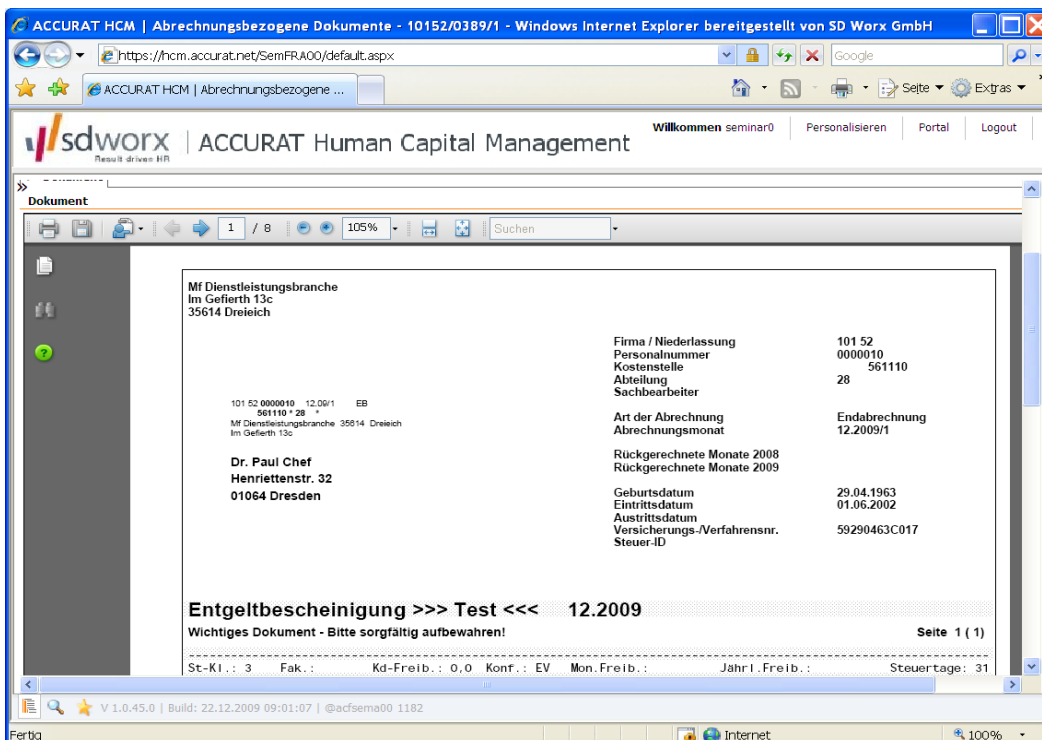
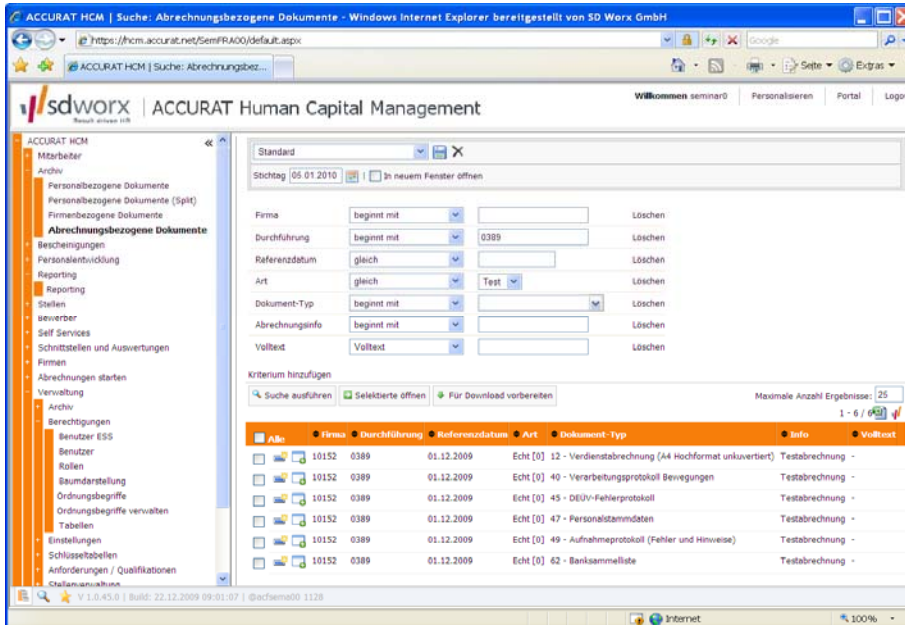

**Hinweis:**

Der Bereich der abrechnungsbezogenen Dokumente sollte nur Angaben enthalten, die für Auswertungszwecke noch benötigt werden.

## 7. Allgemeine Nutzung und Einstellungen

### 7.1. Einstellung

- Positionieren Sie den Abrechnungsmodus am rechten Bildrand

#### → Personalisieren

1. Gadgets einblenden
2. Inhalte hinzufügen
3. Button HCM
4. Button System
5. Button Abrechnungsstatus

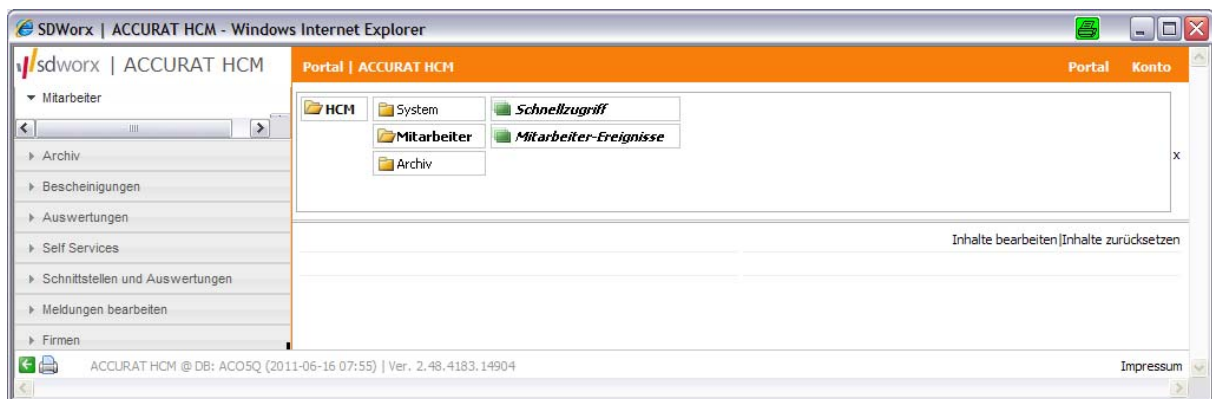

→ Durch Anklicken des Kreuzes das Menü wieder schließen

## 7.2. Anlegen einer festen Suchfunktion

- Firma ist die Niederlassung 60801
- Alle Mitarbeiter mit Steuerklasse 4

**Untermenü:**

- Mitarbeiter
- Grunddaten
- Adresse, persönliche Daten

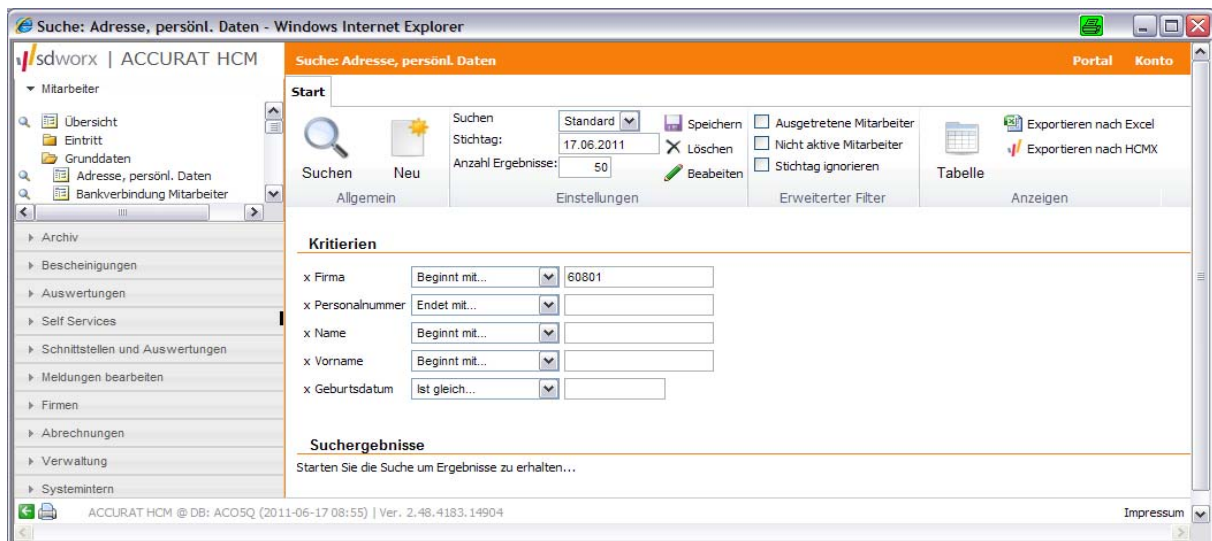

→ Button „Bearbeiten“

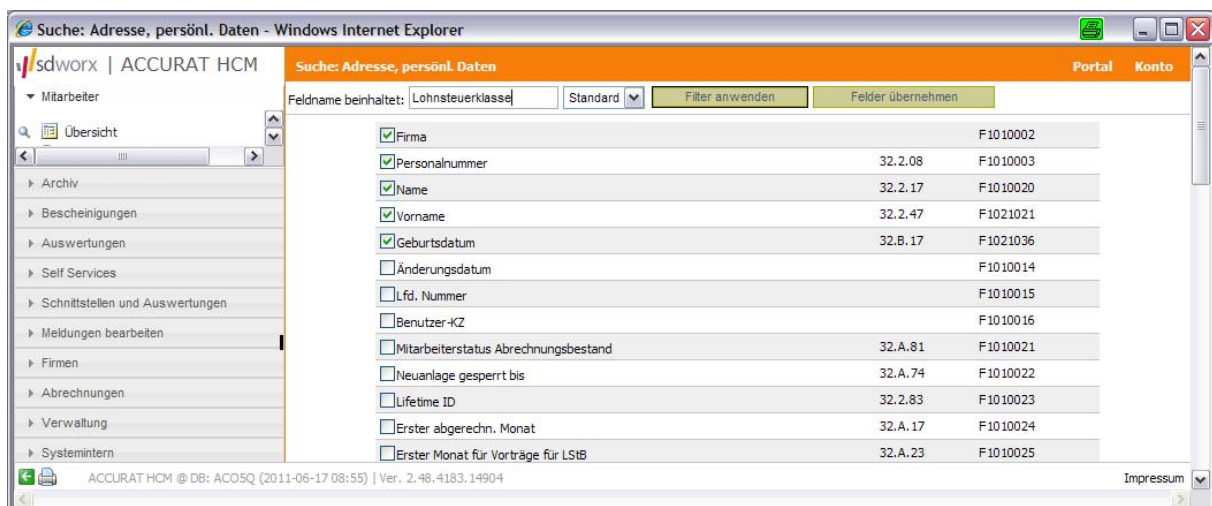

→ Im Feld „Feldname beinhaltet“ gewünschtes Kriterium eintragen

→ Button „Filter anwenden“

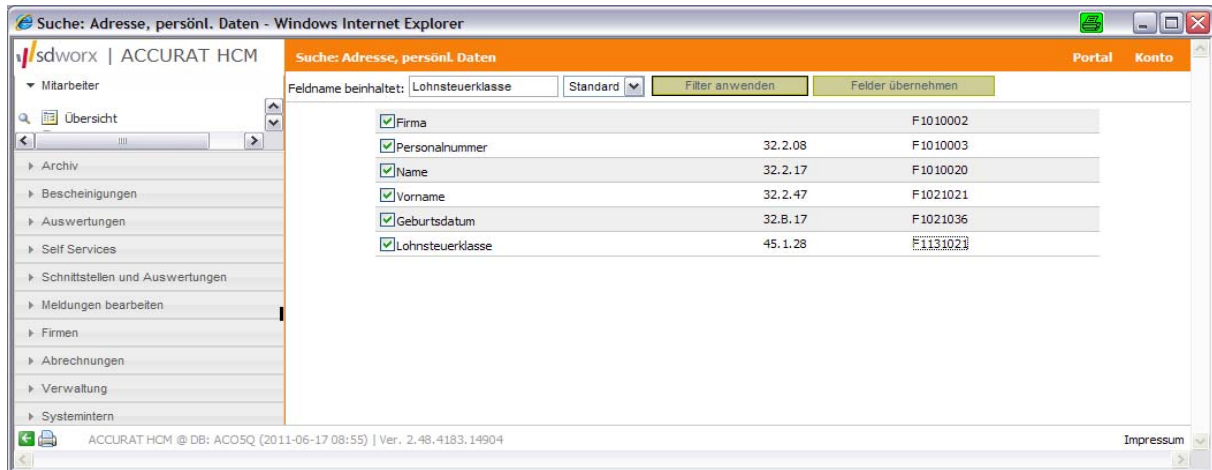

- Im Ergebnisfeld einen Haken an das Kriterium setzen
- Button „Felder übernehmen“

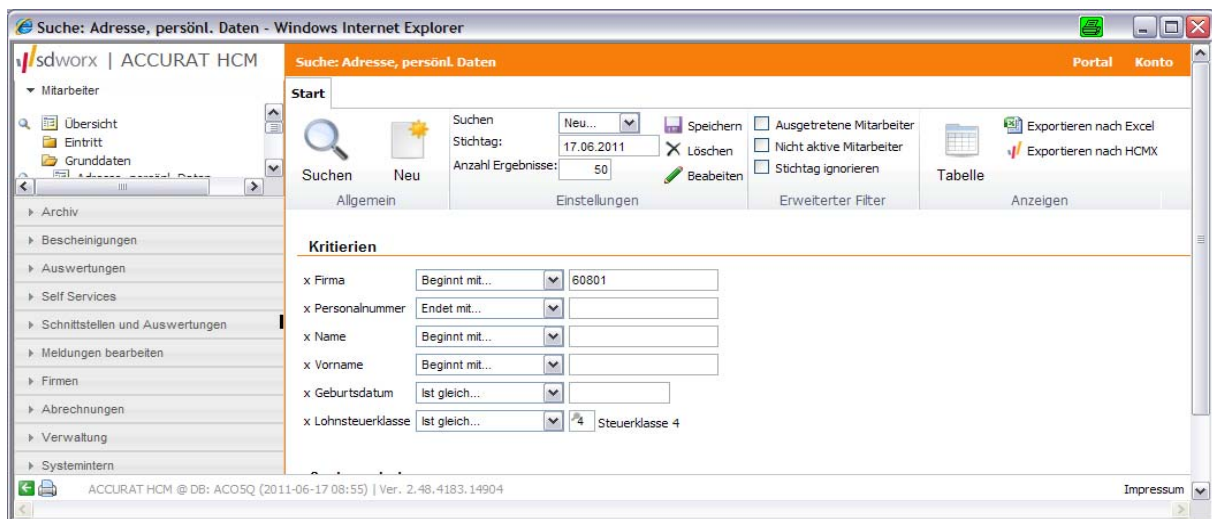

- Steuerklasse 4 auswählen
- Suchen

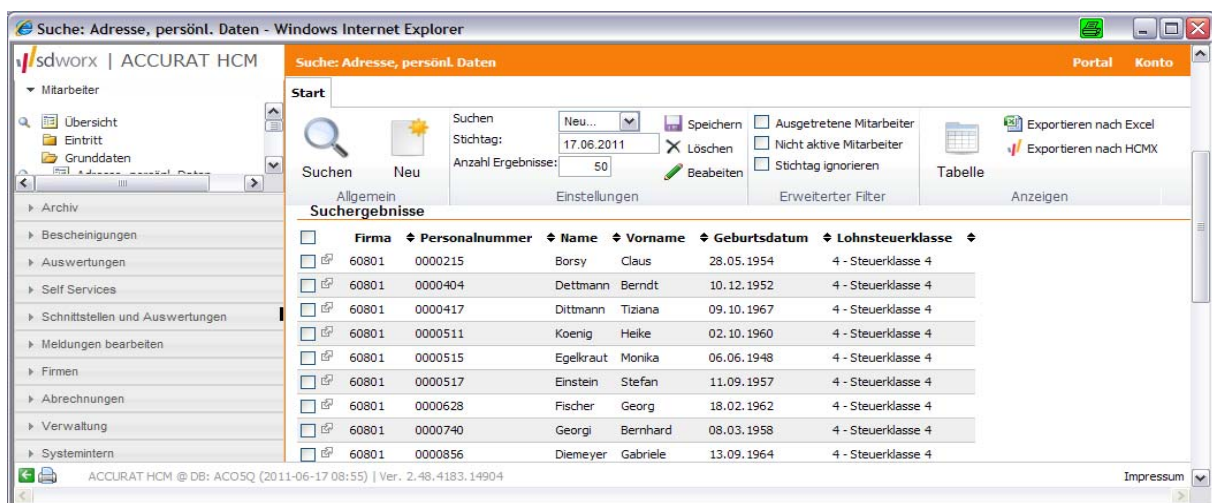

## → Speichern

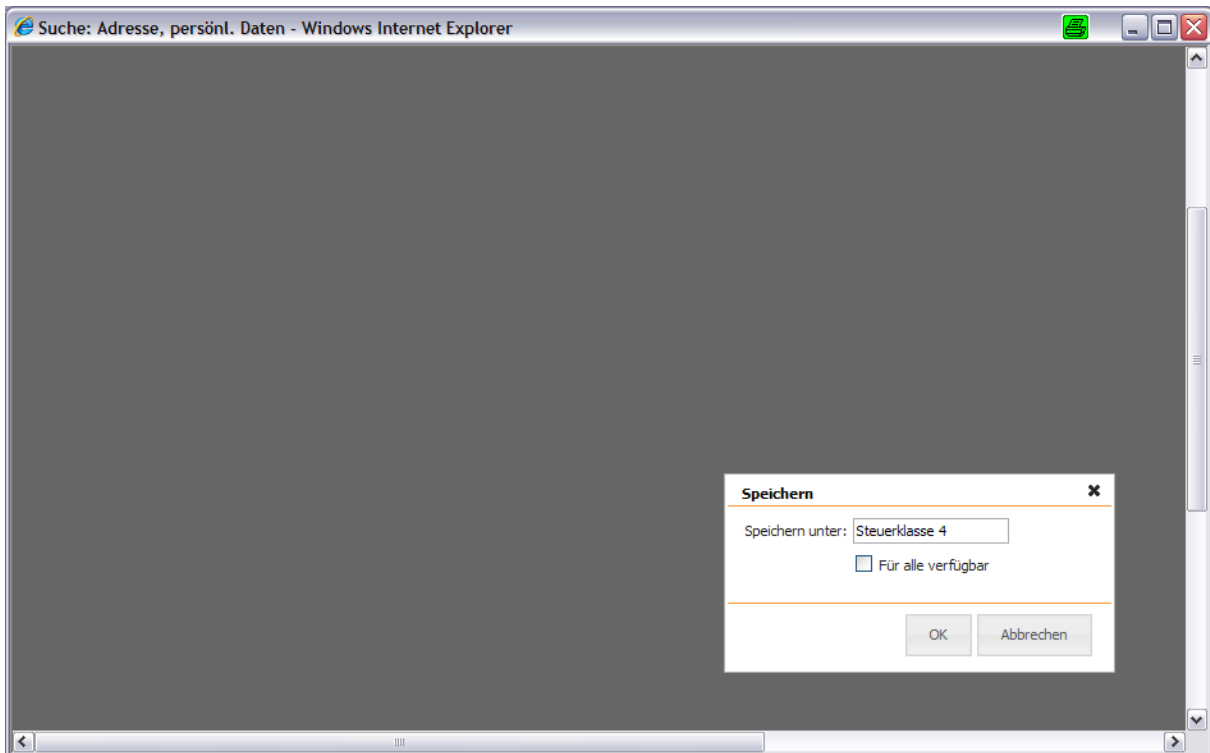

## → Suche benennen und speichern

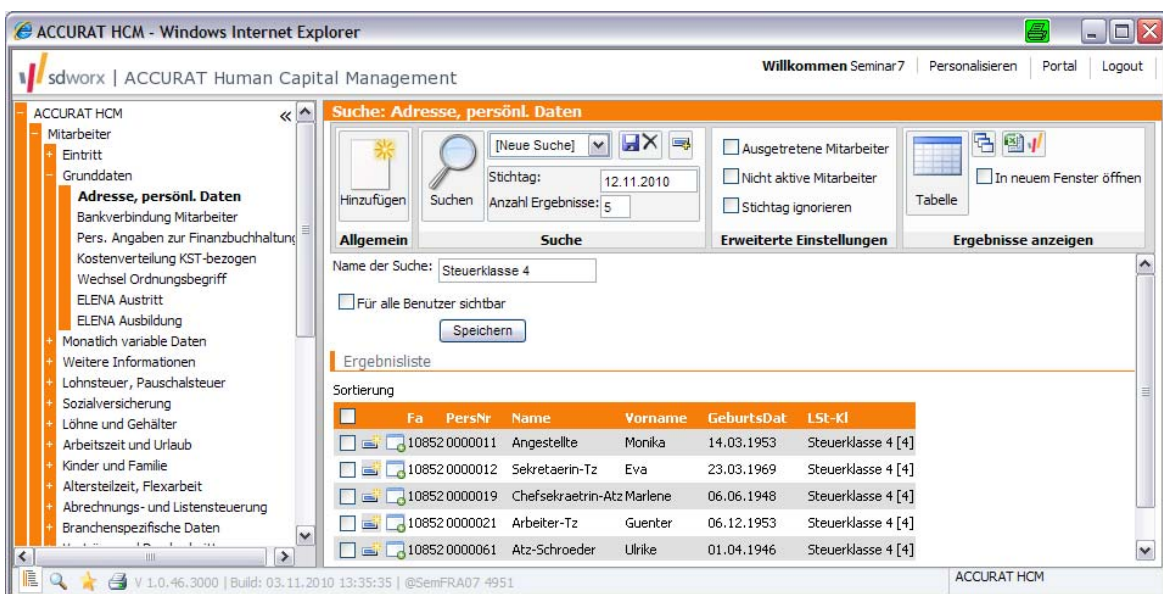

### 7.3. Nutzung Reports

- Untermenü:**
- Auswertungen
  - Reporting

Bezeichnung des gewünschten Reports eingeben, alternativ ist eine Anzeige von allen Reports möglich (siehe Kapitel 7.2)

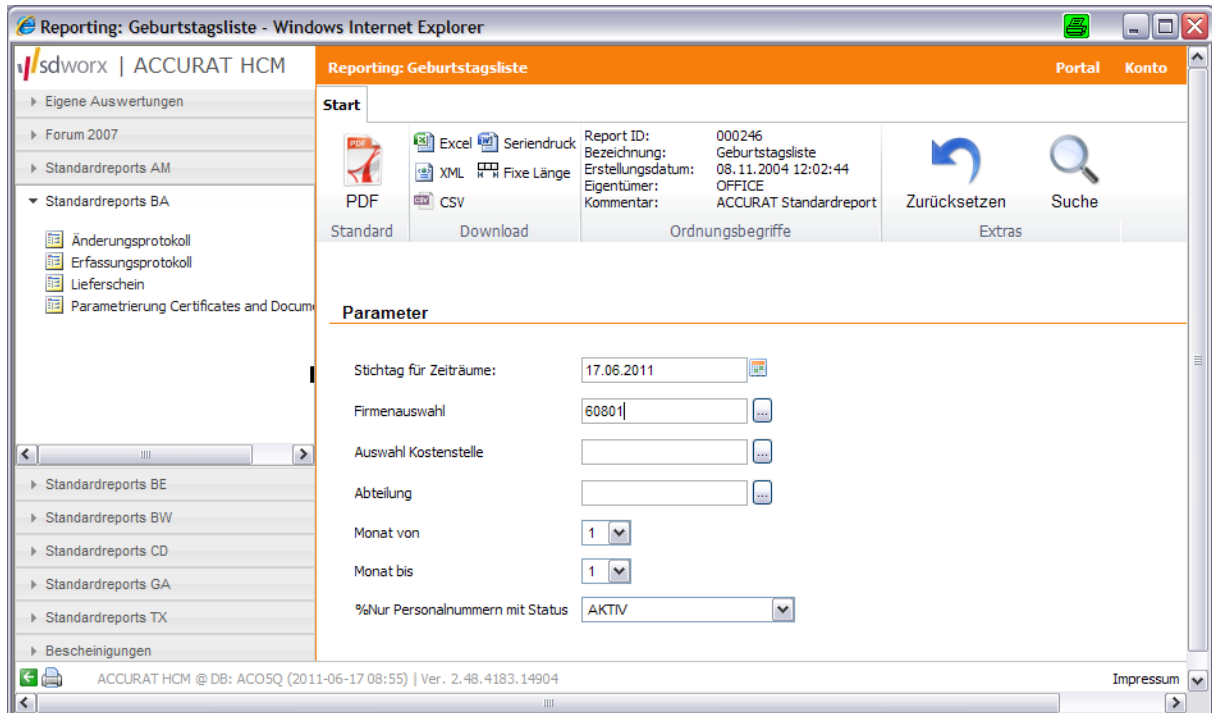

**Reporting: Geburtstagsliste**

Report ID: 000246  
 Bezeichnung: Geburtstagsliste  
 Erstellungsdatum: 08.11.2004 12:02:44  
 Eigentümer: OFFICE  
 Kommentar: ACCURAT Standardreport

Zurücksetzen    Suche

**Parameter**

Stichtag für Zeiträume: 17.06.2011

Firmaauswahl: 60801

Auswahl Kostenstelle:

Abteilung:

Monat von: 1

Monat bis: 1

%Nur Personalnummern mit Status: AKTIV

### Unterschied zu ACCURAT Office 4.0:

Es erfolgt erst die Eingabe der Kriterien und danach die Auswahl des Ausgabeformates.

Besonderheiten:

Auswahl von Firma; PSN u.s.w.: leer > ALLE

Firma	Pers.Nr.	Name	Vorname	KST	Abt.	Geburtstag
60801	<b>FIRMA HRC / LEVEL1</b>					
	0002104	Stroh	Marica	0011		01.Jan
	0000737	Geis	Gaetano	0093		02.Jan
	0001906	Sprengel	Karin	0010		08.Jan
	0099175	Schenck	Ellen	0011		09.Jan
	0001111	Schulz	Annemarie	0011		09.Jan
	0002114	Stockmann	Burkhard	0091		13.Jan
	0002088	Schott	Marai	0091		16.Jan
	0000783	Glaub	Andreas	0093		17.Jan
	0001372	Mahner	Deborah	0095		18.Jan
	0001916	Stoll	Thomas	0002		21.Jan
	0001306	Mueller	Frank	0093		24.Jan
	0000630	Floß	Thomas	0070		26.Jan
	0099141	Naumann	Renate	0011		30.Jan
	<b>Anzahl Personalnummern in Firma:</b>		<b>13</b>			
	<b>Anzahl Personalnummern Gesamt:</b>		<b>13</b>			