

**JAKOBS**  
**WÜTSCHNER**  
Fahrzeugteile

**WÜTSCHNER**  
Fahrzeugteile

LKW / Anhänger / Bus / Landtechnik



**Schluss mit Spielzeug –  
Jetzt kommen die schweren Jungs**



[www.wuetschner.com](http://www.wuetschner.com)

# UNSERE EXPERTEN – Jeder hilft Ihnen weiter!

## TEAM<sup>1</sup>

**Michael Angersbach**

**Filiale Kaufungen**

Tel. +49 (0) 5605 8065121

m.angersbach@wuetschner.com

**Andreas Pfeiffer**

**Filiale Gießen**

Tel. +49 (0) 641 9846218

a.pfeiffer@wuetschner.com

**Guido Schaub**

**Filiale Dortmund**

Tel. +49 (0) 231 98515120

g.schaub@wuetschner.com

**Ralf Balik**

**Filiale Mainz**

Tel. +49 (0) 6131 6008312

r.balik@wuetschner.com

**Jens Willer**

**Filiale Ludwigshafen**

Tel. +49 (0) 621 6688823

j.willer@wuetschner.com

**Michael Ruppert**

**Filiale Aschaffenburg**

Tel. +49 (0) 6021 44293435

m.ruppert@wuetschner.com

**Petra Heyna**

**Filiale Aschaffenburg**

Tel. +49 (0) 6021 44293459

p.heyna@wuetschner.com

**Matthias Usinger**

**Filiale Hanau Nord**

Tel. +49 (0) 6181 3003721

m.usinger@wuetschner.com

**Alexander Tietze**

**Filiale Kaufungen**

Tel. +49 (0) 5605 8065122

a.tietze@wuetschner.com

**Karsten Kühn**

**Filiale Gießen**

Tel. +49 (0) 641 984620

k.kuehn@wuetschner.com

**Holger Imming**

**Filiale Dortmund**

Tel. +49 (0) 231 98515168

h.imming@wuetschner.com

**Tom Öhrlein**

**Filiale Mainz**

Tel. +49 (0) 6131 6008319

t.oehrlein@wuetschner.com

**Johann F. Olah**

**Filiale Ludwigshafen**

Tel. +49 (0) 621 6688818

j-f.olah@wuetschner.com

**Bobi Jovanov**

**Filiale Aschaffenburg**

Tel. +49 (0) 6021 44293454

b.jovanov@wuetschner.com

**Mustafa Kaymaz**

**Filiale Hanau Nord**

Tel. +49 (0) 6181 3003724

m.kaymaz@wuetschner.com

**Jürgen Haas**

**Filiale Hanau Nord**

Tel. +49 (0) 6181 3003726

j.haas@wuetschner.com

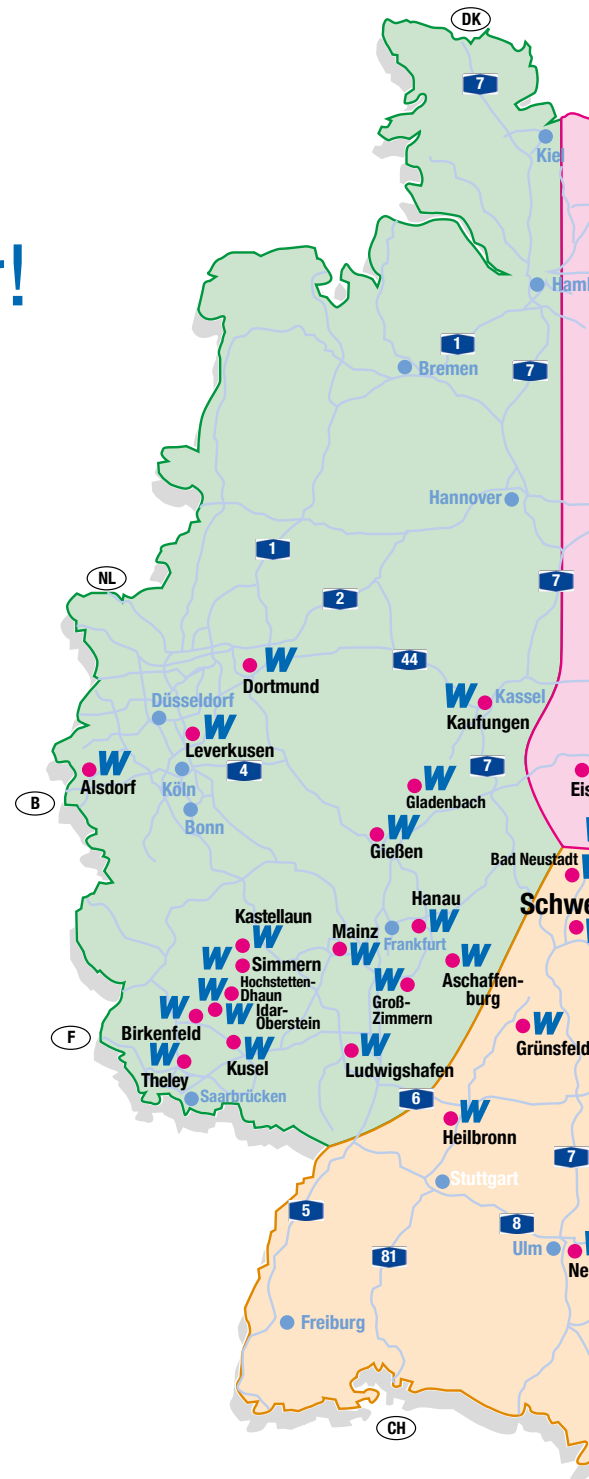

## TEAM<sup>2</sup>

**Martin Fegert**

**Filiale Heilbronn**

Tel. +49 (0) 7131 5983918

m.fegert@wuetschner.com

**Dirk Grunewald**

**Filiale Bamberg**

Tel. +49 (0) 9151 2222222

d.grunewald@wuetschner.com

**Dieter Merkle**

**Filiale Heilbronn**

Tel. +49 (0) 7141 2222222

d.merkle@wuetschner.com

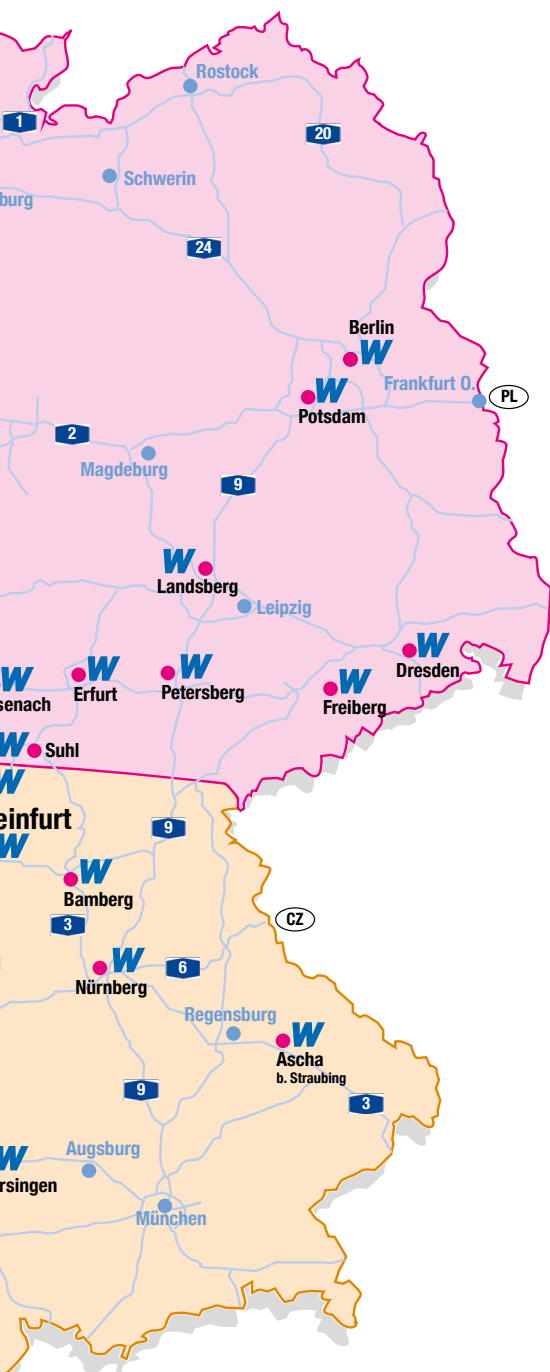

## TEAM<sup>3</sup>

**Mike Kühn**

**Filiale Freiberg**

Tel. +49 (0) 3731 480011  
m.kuehn@wuetschner.com

**Andreas Türk**

**Filiale Landsberg**

Tel. +49 (0) 34602 433114  
a.tuerk@wuetschner.com

**Volker Happ**

**Filiale Suhl**

Tel. +49 (0) 3681 447312  
v.happ@wuetschner.com

**Volker Strauch**

**Filiale Eisenach**

Tel. +49 (0) 3691 731415  
v.strauch@wuetschner.com

**Lutz Jäger**

**Filiale Petersberg**

Tel. +49 (0) 36691 860612  
l.jaeger@wuetschner.com

**Ronny Trommler**

**Filiale Freiberg**

Tel. +49 (0) 3731 480010  
r.trommler@wuetschner.com

**Lutz Freytag**

**Filiale Landsberg**

Tel. +49 (0) 34602 433117  
l.freytag@wuetschner.com

**Stefan Happ**

**Filiale Suhl**

Tel. +49 (0) 3681 447313  
s.happ@wuetschner.com

**Paul Schulz**

**Filiale Eisenach**

Tel. +49 (0) 3691 731413  
p.schulz@wuetschner.com

**Tilo Rajlich**

**Filiale Petersberg**

Tel. +49 (0) 36691 860681  
t.rajlich@wuetschner.com

**Susann Neumüller**

**Filiale Erfurt**

Tel. +49 (0) 361 78931413  
s.neumueller@wuetschner.com

**Wilhelm Walter**

**Filiale Schweinfurt**

Tel. +49 (0) 9721 658642  
w.walter@wuetschner.com

**Christian Sahlmüller**

**Filiale Schweinfurt**

Tel. +49 (0) 9721 658644  
c.sahlmueLLer@wuetschner.com

**Walfried Rumpel**

**Filiale Schweinfurt**

Tel. +49 (0) 9721 658645  
w.rumpel@wuetschner.com

**Stephan Werthmann**

**Filiale Schweinfurt**

Tel. +49 (0) 9721 658629  
s.werthmann@wuetschner.com

**Dietmar Renger**

**Filiale Ascha**

Tel. +49 (0) 9961 7012224  
d.renger@wuetschner.com

**Ewald**

**Bamberg**

Tel. +49 (0) 951 96831822  
e.ewald@wuetschner.com

**Christian Schmitt**

**Filiale Bamberg**

Tel. +49 (0) 951 96831832  
c.schmitt@wuetschner.com

**Ina Winkler**

**Filiale Nürnberg**

Tel. +49 (0) 911 63226831  
i.winkler@wuetschner.com

**Alexander Horn**

**Filiale Nürnberg**

Tel. +49 (0) 911 63226820  
a.horn@wuetschner.com

**Markle**

**Ilbronn**

Tel. +49 (0) 7131 5983917  
m.markle@wuetschner.com

**Jürgen Lieblein**

**Filiale Grünsfeld**

Tel. +49 (0) 9346 89122  
j.lieblein@wuetschner.com

**Christian Berberich**

**Filiale Grünsfeld**

Tel. +49 (0) 9346 89111  
c.berberich@wuetschner.com

**Roland Höhn**

**Filiale Grünsfeld**

Tel. +49 (0) 9346 89110  
r.hoehn@wuetschner.com

## WIR HABEN SIE [FAST] ALLE –

- Druckluftverschraubungen
- Gelenkwellen
- Stützwinden
- Felgen
- Federung
- Luftfederbälge
- Gestängesteller
- Radzubehör
- Beleuchtung
- Spiegel
- Assistenzsysteme
- Verbindungen



- Reinigung & Pflege
- Arbeitsschutz
- Werkstattausrüstung
- Thermomanagement
- Standheizung
- Sattelkupplungen
- Druckluftbremse
- Scheibenbremse
- Trommelbremse
- ABS/EBS-Komponenten
- Motorkupplungen
- Motordichtungen-/Sätze



## Auszug der NFZ-Produktbereiche

- Bodyparts
- Filter
- Anhängetechnik
- Ladebordwände
- Ladungssicherung
- Innenausstattung
- Fahrzeugsicherheitsprodukte
- Hilfsmittel
- Aufbauzubehör
- Werkzeug-/Staukästen
- Schmierstoffe
- Additive



- Achsenteile
- Beleuchtung
- Luftfederung
- Fahrersitze
- Ersatzteile für Ladebordwände
- Schalldämpfer/Dieselpartikelfilter
- Fahrzeugbauteile
- Stoßdämpfer
- Zugverbindende Einrichtungen
- Elektrowendel/Luftwendel

## Fuhrparkmanagement Service

Hinterlegen Sie Ihren individuellen Fuhrpark bei uns – Damit wir immer genau das richtige Teil, zur rechten Zeit, am richtigen Ort haben. So bleibt Ihre Flotte immer in Bewegung.

### Ihre Vorteile:

- Unkomplizierte und schnellere Erfassung bei der Teilebestellung
- Kommunikationswege vereinfachen
- Ihr Fahrzeug ist bereits mit allen Besonderheiten hinterlegt
- Keine Fahrzeugverwechslung mehr möglich
- Fehlerminimierung
- Zeitersparnis
- Kein Risiko / keine Weitergabe von Fahrzeugdaten
- Bessere Verfügbarkeit aufgrund Anpassung unsere Lagerbestände

**Ganz einfach mit Wütschner...**

**...das richtige Teil...**

**...zur richtigen Zeit...**

**...am richtigen Ort!**



## Fuhrparkmanagement Service

Registrieren Sie Ihr Fahrzeug bei uns!  
Jetzt Service nutzen – so einfach gehts!

### Alles was wir brauchen:

- Kennzeichen
- Fahrgestellnummer bzw. KBA
- Hersteller
- Erstzulassung
- Achs-Nr.
- usw.

**Das spart Zeit  
und Kosten!**

Wir unterstützen Sie dabei – sprechen Sie uns an!

Beispiel für die Fahrzeugdatenübersicht (.csv-Datei):

KUNDENNR	KENNZEICHEN	FAHRGESTELLNR	ACHSNR	ACHSNR_2	PRODUKTIONSNR	PRODUKTIONSNR_2	KBA_2_1	KBA_2_2	TYP	HERSTELLER	ERSTZULASSUNG	TYP_ZUSATZ
99981	SW-WF 75	XL9KRAKER100XXXXX	27586170XX		1026340XX				Auflieger	Kraker	03.01.11	Achse BPW
99981	SW-WF 75	WK0S00024001XXXXX	809070XX	82401XX					Auflieger	Kögel	18.01.10	Achse Gigant
99981	SW-WF 75	WDB4051011V2XXXXX							LKW	Mercedes-Benz	16.05.11	Unimog U303
99981	SW-WF 75	WMU2M2623YV1XXXXX					7806	15	LKW	Multicar	23.10.00	
99981	SW-WF 75	WDB9323251L5XXXXX							LKW	Mercedes-Benz	25.03.11	
99981	SW-WF 75	WDB963403101XXXXX							LKW	Mercedes-Benz	14.02.17	Sattelkupplung JSK42K02XXXX Typ: JSK40
99981	SW-WF 75	VSKCVND40U02XXXXX					7606	509	PKW	Nissan	12.11.07	
99981	SW-WF 75	WDF639703136XXXXX					1313	BQD	Transporter	Mercedes-Benz	02.01.12	



# WIR SIND [SCHNELL] UND EFFIZIENT

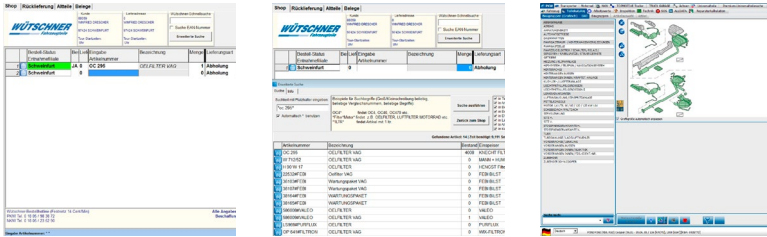

Damit Sie nicht lange warten müssen:

- Wütschner Online - 24 h Informationssystem und Webshop
- COPARTS Online - Elektronischer Teilekatalog
- Service- und Bestellhotlines für bessere Erreichbarkeit
- Anlieferung bis zu 3 x täglich
- Nachtexpress ab Wütschner Zentrallager



## MYTRUCK+

MyTruck+ ist das neue NKW Modul in der COPARTS ONLINE Produktfamilie zur Fahrzeugidentifikation und Ersatzteilsuche. Freie NKW-Werkstätten haben die Möglichkeit, Fahrzeuge zu identifizieren und passende Ersatzteile für die Reparatur zu sichten. Der Abruf benötigter Fahrzeug- bzw. Ersatzteildaten erfolgt transaktionsbasiert per VIN-Abfrage. Eine Übersicht aller bisher identifizierten Fahrzeuge inkl. relevanter und manuell nachgetragener Fahrzeugdaten stehen der Werkstatt für die Zeit der Aktivierung vollumfänglich zur Verfügung. Zudem verfügt das Modul über eine Historienfunktion.



## ProfiTruck® Software

Unser Kunde benötigt ein Angebot und schnell müssen Teile und Arbeitswerte identifiziert und einfach in ein Angebot übernommen werden. Die Materialbeschaffung muss reibungslos funktionieren, Verfügbarkeit der Ersatzteile und technische Informationen sollen auf Knopfdruck abrufbar sein, die Angebots- und Rechnungsstellung einfach und schnell ablaufen. Wir unterstützen Sie dabei! Mit der Profi-Truck-Software optimiert die komplette administrative Auftragsabwicklung: von der Kundenverwaltung über Angebote und Aufträge bis zur Bestellung und Lagerverwaltung.

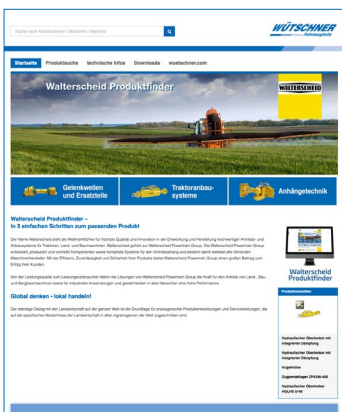

## WALTERSCHEID - Produktfinder

Der Name Walterscheid steht als Weltmarktführer für höchste Qualität und Innovation in der Entwicklung und Herstellung hochwertiger Antriebs- und Anbausysteme für Traktoren, Land- und Baumaschinen. Walterscheid gehört zur Walterscheid Powertrain Group. Die Walterscheid Powertrain Group entwickelt, produziert und vertreibt Komponenten sowie komplette Systeme für den Antriebsstrang und bedient damit weltweit alle führenden Maschinenhersteller. Mit der Effizienz, Zuverlässigkeit und Sicherheit ihrer Produkte leistet Walterscheid Powertrain Group einen großen Beitrag zum Erfolg ihrer Kunden.



Walterscheid Produktfinder  
[www.wuetschner.com](http://www.wuetschner.com)



## [GEMEINSAM SIND WIR] ECHT STARK

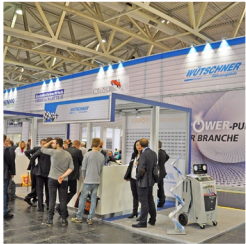

**Wir haben die Bausteine für Ihren Erfolg:**

- Für NKW-Werkstätten
- Systemberater, die Sie umfassend informieren
- Profi-Service-Tage – Praxis zum Anfassen



### TOP TRUCK

TOP TRUCK SERVICE ist das NKW-Werkstattkonzept der COPARTS Autoteile GmbH. Im Gegensatz zu einem "Einzelkämpfer" kann ein Werkstattpartner, der in ein erfolgreiches Konzept eingebunden ist, auf einen großen Erfahrungsschatz und praktische Leistungsbausteine zurückgreifen. TOP TRUCK SERVICE bietet diese Aktiv-Systembausteine und unterstützt die Systempartner beispielsweise hinsichtlich technischer Information. So bieten die dem Netzwerk angeschlossenen Werkstattbetriebe Reparatur und Wartung von Transporter, LKW und Anhänger aller Marken. Für Spediteure und Fuhrparkunternehmer ist es wichtig, dass ihre Fahrzeuge rund um die Uhr im Einsatz sind. Daher bietet das Konzept TOP TRUCK SERVICE neben einer professionellen "24-Stunden Pannenhilfe" auch eine Servicenummer an, die rund um die Uhr an 365 Tagen im Jahr besetzt ist.

**WÜTSCHNER SERVICE-PARTNER**

## Werkstatt *plus*

### WÜTSCHNER Service-Partner NKW

Werden Sie unser Partner, den wir wollen den gemeinsamen Erfolg. Wütschner unterstützt seine Service Partner durch kundenspezifische Service- und Dienstleistungen. Neben Schulungs- und Verkaufsunterlagen, bieten wir unseren Partner Vorzugskonditionen. Wir arbeiten gemeinsam für den nachhaltigen Erfolg. Langjährige und zufriedene Kunden sind uns wichtig. Wir leben konsequente Kundenorientierung.



## BOSCH

Technik fürs Leben

## BOSCH MODULE Vereinbarung

### BOSCH MODULE Nutzfahrzeuge

Neue Technik – neue Chancen im Service. Weltweit wachsen Aufgaben und Kapazitäten in der Logistik. Dabei sind Nutzfahrzeuge vom Trend zu mehr Sicherheit, Sauberkeit und Sparsamkeit geprägt. Komplexe elektronische Systeme, effiziente Einspritz- und Antriebstechnik sowie moderne Abgasregelung stellen hohe Ansprüche an kompetenten Service. Wer sich mit moderner Nutzfahrzeugtechnik auskennt und auch Mehrmarkenservice anbietet profitiert klar. Beweisen Sie Ihre Kompetenz. Bosch unterstützt Sie dabei durch Einsatz professioneller Werkstattausrüstung und praxisorientierter Service Trainings. Sie erhalten volle Unterstützung von starken Partnern in der Diagnose und Wartung von modernen Nutzfahrzeugen. Das bringt zusätzlichen Erfolg in Ihre Werkstatt und erweitert Ihren Kundenstamm.



### ALLTRUCKS – Wir sind Alltrucks!

Das Full-Service-Werkstattssystem mit Mehrmarken-Kompetenz in Europa. Als Joint Venture der drei führenden Automobil- und Nutzfahrzeugzulieferer Bosch, Knorr-Bremse und ZF bietet Alltrucks GmbH & Co. KG Nutzfahrzeugwerkstätten unter der Marke Alltrucks Truck & Trailer Service umfassende Service-Dienstleistungen rund um die markenübergreifende Wartung und Reparatur von leichten bis schweren Nutzfahrzeugen, Anhängern und Aufliegern. Hierzu gehören unter anderem eine Mehrmarken-Fahrzeugdiagnose, eine technische Hotline, maßgeschneiderte Trainings, technische Informationen, ein 24-h-Service, Marketing-Unterstützung sowie ein professionelles Qualitätsmanagement. Die Systemzentrale mit Sitz in München baut ihr Angebot, darunter auch neue Kooperations- & Flottenpartner, kontinuierlich weiter aus – in ganz Europa.

## Schulung und Fortbildung

Wer andere von sich und seinen Leistungen überzeugen will, muss stets auf dem aktuellsten Stand der Technik sein. Die Gründe sind bestens bekannt: Ständige Veränderungen in der Kfz-Technik, immer neue Werkstoffe und zunehmend komplexere Fahrzeugelektronik fordern von Ihnen fundiertes Know-how und ständig aktuelles Wissen.

Mit dem Ziel, Sie in Ihrer Fortbildung zu unterstützen, bieten wir Ihnen – zusammen mit namhaften Spezialisten unserer Lieferanten – eine Reihe von Seminaren. Nutzen Sie unser Angebot und melden Sie sich schnellstmöglich an!

### Unsere Themen für Sie:

- Fahrtschreiber / Digitales Kontrollgerät (Erst- & Wiederholungsschulung)
- Elektronische Systeme Trailer
- SPE Sicherheitsprüfung (Einführung & Wiederholer)
- Neuheiten – Produktschulung

Besuchen Sie unser Schulungsportal...

...**ONLINE** immer top aktuell

Schulungsportal  
[www.wuetschner.com](http://www.wuetschner.com)

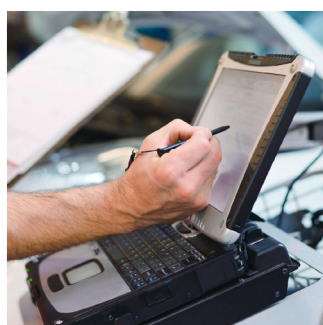



## Alles aus einer Hand – MARKENPARTNER

Wir sind ein regional führender, technischer Großhändler für KFZ-Verschleißteile, Werkzeuge und Werkstatteinrichtung. Mit kundenorientierten Dienstleistungsbausteinen und Markenkonzepten, einem Schulungs- und Ausbildungsprogramm sowie leistungsfähiger Logistik unterstützen wir unsere Kunden beim Ausbau ihres unternehmerischen Erfolgs.

### WIR KÖNNEN [FAST] ALLES

Alles für: LKW, PKW, Transporter, Motorrad, Bus und Landtechnik  
und außerdem: Werkstattausrüstung, Betriebseinrichtungen, Werkzeuge und Diagnosetechnik

### WIR WOLLEN DEN [GEMEINSAMEN] ERFOLG

**Wir leben konsequente Kundenorientierung:**

- Wir erkennen die individuellen Kundenbedürfnisse
- Wir konzipieren kundenspezifische Lösungen
- Wir unterstützen unsere Kunden durch konkrete Verkaufsunterlagen
- Durch IT-Programme, Lagerbereinigungen und vieles mehr

**ZÄHLEN SIE AUF [LANGJÄHRIGE]  
ERFAHRUNG**

**75** JAHRE  
1946 - 2021

## Alles Werkstatt –

## die Ausstattung für Ihre Werkstatt

Unser großes Sortiment an Werkzeug und Werkstattausrüstung wird Sie begeistern!

- Reifenservice
- Hebetechnik
- Spezialwerkzeuge
- Klimatechnik
- Systemdiagnose
- Elektrowerkzeuge
- Handwerkzeug
- Diagnosetechnik

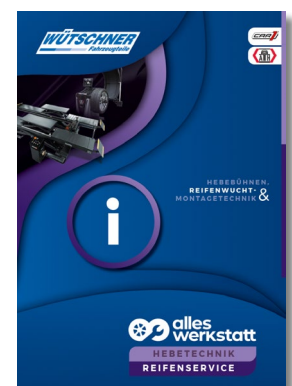

Blätterkatalog

Scan me

Digitaler Blätterkatalog –  
Jetzt einen Blick reinwerfen!

# WIR KÖNNEN [FAST] ALLES



## Alles Werkstatt – Unsere Spezialisten für Werkzeug und Werkstattausrüstung

Wir beraten Sie gerne – Unsere Experten helfen Ihnen bei Ihren Wünschen weiter!

Entdecken Sie unsere umfangreiche Auswahl, speziell im Bereich Diagnosetechnik für LKW und Busse. Damit Sie bei Ihren Fahrzeugen eine schnelle und zuverlässige Fehlerbehebung durchgeführt werden kann. Für die umfassende Diagnose sind Informationen für die Fahrzeugidentifikation enthalten, wie z. B. Marken, Modellreihe, Leistung, sowie Motorbezeichnung.

Unsere Lieferantenexperten:



**BOSCH**

Technik fürs Leben

**TEXA**

**CAR1**  
QUALITÄT TRÄGT SICH AUS

PREMIUM-WERKZEUGE  
**KS TOOLS**  
PREMIUM TOOLS

**RAV**

**SCANGRIP**  
INNOVATION FROM DENMARK

**KUNZER**  
Qualität verbindet

**ATH**  
ATH-Heinl

**COMPAC**

**rapid**  
MASCHINENABRICK EISEN

**HAZET**

**RC RODCRAFT**

**SSW**

**SW STAHL**  
PROFESSIONAL TOOLS

**Caircompany**

# ALLES WICHTIGE ZUR HAND

Eine Vielfalt an Wütschner-Unterlagen erwartet Sie!





Technik, die ankommt – ganz in Ihrer Nähe

**WÜTSCHNER**  
Fahrzeugteile

**JAKOBS**  
WÜTSCHNER  
Fahrzeugteile

**41 x**  
in Deutschland  
und Österreich



**WÜTSCHNER**

Unsere Zentrale:

**D-97424 Schweinfurt**  
Tel. +49 (0) 9721 65860

**D-99817 Eisenach**  
Tel. +49 (0) 3691 73140

**D-96052 Bamberg**  
Tel. +49 (0) 951 9683180

**D-74078 Heilbronn**  
Tel. +49 (0) 7131 598390

**D-63452 Hanau Nord**  
Tel. +49 (0) 6181 3003780

**D-51379 Leverkusen **NEU!****  
Tel. +49 (0) 2171 363070

**D-34260 Kaufungen**  
Tel. +49 (0) 5605 8065181

**D-07616 Petersberg**  
Tel. +49 (0) 36691 860681

Wütschner Logistic Center

**D-97947 Grünsfeld**  
Tel. +49 (0) 9346 89100

**D-99092 Erfurt**  
Tel. +49 (0) 361 7893140

**D-94347 Ascha b. Straubing**  
Tel. +49 (0) 9961 7012280

**D-67069 Ludwigshafen**  
Tel. +49 (0) 621 668880

**D-63457 Hanau Süd**  
Tel. +49 (0) 6181 982190

**D-44339 Dortmund**  
Tel. +49 (0) 231 9851510

**D-13407 Berlin **NEU!****  
Tel. +49 (0) 30 567310

**D-01187 Dresden**  
Tel. +49 (0) 351 6586890

Wütschner Logistic Center

**D-06188 Landsberg**  
Tel. +49 (0) 34602 4330

**D-98528 Suhl**  
Tel. +49 (0) 3681 44730

**D-90451 Nürnberg**  
Tel. +49 (0) 911 6322680

**D-64846 Groß-Zimmern**  
Tel. +49 (0) 6071 41025

**D-55129 Mainz**  
Tel. +49 (0) 6131 600830

**D-35398 Gießen**  
Tel. +49 (0) 641 984620

**D-14482 Potsdam **NEU!****  
Tel. +49 (0) 30 567310

**D-97616 Bad Neustadt**  
Tel. +49 (0) 9771 68250

**D-89278 Nersingen**  
Tel. +49 (0) 7308 8179780

**D-63741 Aschaffenburg**  
Tel. +49 (0) 6021 4429330

**D-52477 Alsdorf**  
Tel. +49 (0) 2404 26051

**D-35075 Gladenbach**  
Tel. +49 (0) 6462 916160

**D-09599 Freiberg**  
Tel. +49 (0) 3731 48000

**JAKOBS **NEU!****

Wütschner Logistic Center

**D-55743 Idar-Oberstein**  
Tel. +49 (0) 6781 56300

**D-55743 Idar**  
Tel. +49 (0) 6781 94440

**D-55765 Birkenfeld**  
Tel. +49 (0) 6782 99480

**D-66869 Kusel**  
Tel. +49 (0) 6381 92340

**D-55606 Hochstetten-Dhaun**  
Tel. +49 (0) 6752 93880

**D-56288 Kastellaun**  
Tel. +49 (0) 6762 4019840

**D-55469 Simmern**  
Tel. +49 (0) 6761 93440

**D-66636 Theley**  
Tel. +49 (0) 6853 1502

**Österreich**

Wütschner Logistic Center

**A-3100 St. Pölten**  
Tel. +43 (0) 2742 723822100

**A-2334 Vösendorf**  
Tel. +43 (0) 1 6995516

**A-3300 Amstetten**  
Tel. +43 (0) 7472 2222000

**A-4017 Linz**  
Tel. +43 (0) 732 7710992310

**Wütschner Fahrzeugteile GmbH · Deutschland**

Rudolf-Diesel-Straße 12 · D-97424 Schweinfurt · Tel. +49 (0) 9721 65860 · Fax +49 (0) 9721 658691 · info@wuetschner.com

**Jakobs-Wütschner GmbH · Deutschland**

Rudolf-Diesel-Straße 12 · D-97424 Schweinfurt · Tel. +49 (0) 6781 563080 · Fax +49 (0) 6781 563089 · info@jakobs-autoteile.de

**Wütschner GmbH · Österreich**

Mitterfeldstraße 1 · A-3300 Amstetten · Tel. +43 (0) 7472 2222000 · Fax +43 (0) 7472 2223000 · office@wuetschner.at

Filialübersicht Online auf [www.wuetschner.com](http://www.wuetschner.com)



[www.wuetschner.com](http://www.wuetschner.com)

© rangizz - stock.adobe.com | Stand: März 2023. Änderungen und Irrtümer vorbehalten. Aufgeführte Originalnummern dienen nur Vergleichszwecken und dürfen in Rechnungen an Fahrzeugbesitzern nicht verwendet werden. Abbildungen z. T. beispielhaft. Zwischenverkauf vorbehalten. Sie sind nach BDSG berechtigt, dem Erhalt von Werbematerialien zu widersprechen. Wenn Sie diese nicht weiter erhalten möchten, bitten wir Sie, uns dies mitzuteilen.