

Sonata

Polysomnographie



1. Vorbereitung

Verbinden Sie Sonata per USB Anschlusskabel mit dem PC.



2. Aufzeichnung starten

2.1



Öffnen Sie die MiniScreen Viewer Software per Doppelklick auf das **MSV** Symbol auf dem Desktop.

2.2

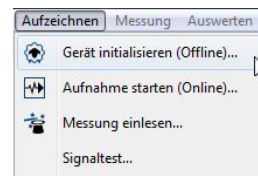

Wählen Sie unter **Aufzeichnen** > **Gerät initialisieren (Offline)** oder klicken Sie auf das Symbol  in der Menüleiste oder auf dem Dashboard.

2.3

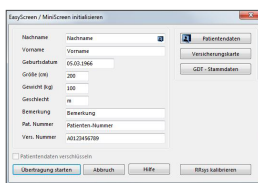

Füllen Sie die Maske mit den Stammdaten des Patienten. Wählen Sie anschließend **Übertragung starten**.

2.4

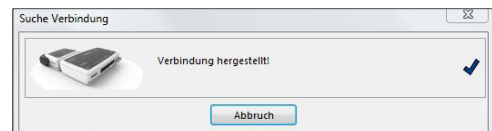

Die Verbindung zu Sonata wird aufgebaut.

2.5

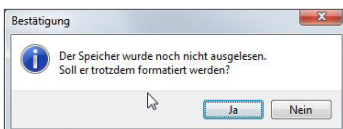

Achtung sicherstellen, dass alle Daten vom Gerät ausgelesen wurden. Diese Meldung mit **Ja** bestätigen.

2.6

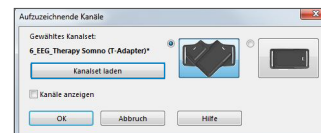

Wählen Sie ggf. ein neues Kanalset (**Kanalset laden**) aus.

2.7

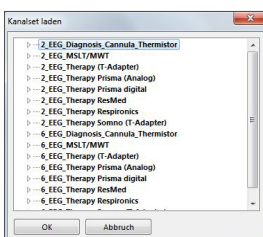

Wählen Sie das gewünschte Kanalset aus der Liste aus.

2.8

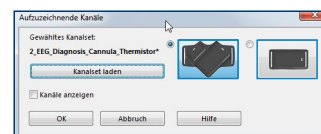

Wählen Sie die gewünschte Halteposition des Haupt- und Neuromoduls (V-Form oder Waagrecht) aus.

2.9.

Sie haben die Möglichkeit das Gerät für einen **automatischen** (programmierten) oder **manuellen** Start zu initialisieren.

Programmierter Start: Weiter mit **2.10.1**

Manueller Start: Weiter mit **2.11.1**

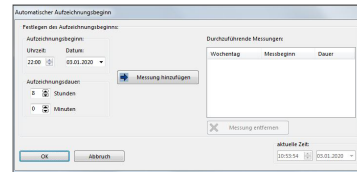

2.10. Programmierter Start

2.10.1

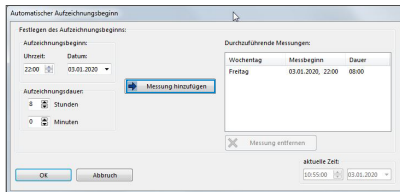

2.10.2

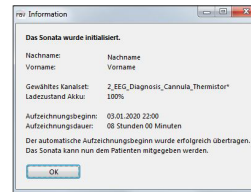

Legen Sie Aufzeichnungsbeginn und –dauer fest und klicken Sie anschließend auf **Messung hinzufügen**. Im rechten Fenster wird die programmierte Messung angezeigt. Bestätigen Sie mit **OK**.

Es erscheint die folgende Messung zur Kontrolle. Bestätigen Sie mit **OK**. Das Gerät beginnt zum programmierten Zeitpunkt automatisch zu messen.

2.11. Manueller Start

2.11.1

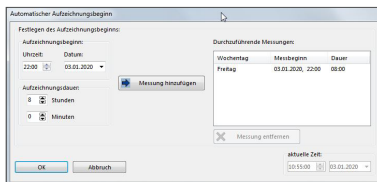

2.11.2

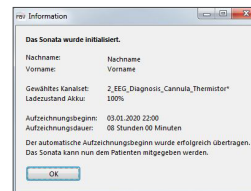

Bestätigen Sie den Dialog mit **OK**.

Es erscheint die folgende Meldung zur Kontrolle. Bestätigen Sie diese mit **OK**.





Um die Messung manuell zu starten, schaltet der Patient Sonata zum entsprechenden Zeitpunkt durch Drücken auf die Ein/Aus Taste (2 Sekunden) ein. Eine laufende Messung wird mit einer blinkenden grünen LED im 4 Sekunden Rhythmus angezeigt.

3. Messung einlesen

Verbinden Sie Sonata per USB Anschlusskabel mit dem PC – siehe **1. Vorbereitung**.

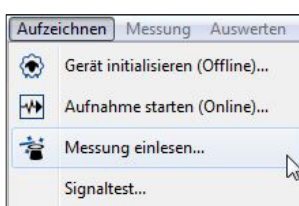
3.1



Wählen Sie unter **Aufzeichnen > Messung einlesen** oder klicken Sie auf das Symbol  in der Menüleiste oder auf dem Dashboard.

3.2

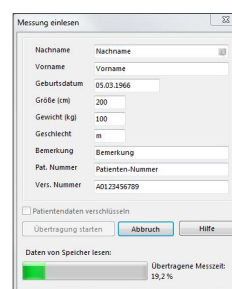

Die Daten werden aus dem Speicher ausgelesen.



Dr. Fenyves und Gut Deutschland
Daimlerstraße 23
72414 Rangendingen, Deutschland

Vertrieb + Service
Löwenstein Medical
Arzbacher Straße 80
56130 Bad Ems, Deutschland
T. +49 2603 9600-0
F. +49 2603 9600-50
info@loewensteinmedical.com
loewensteinmedical.com

