

Das DOCUBYTE Meldecenter – Selfservice Portal für Arbeitgeber und Arbeitnehmer



DOCUBYTE HM GmbH
Lochhamerstr. 31 (im Würmtal-Center)
82152 Planegg/Martinsried

Telefon: +49 8152 12509366
E-Mail: kontakt@docubyte.de
Web: www.docubyte.de

Dokumente schnell und sicher vom Mitarbeiter in die Personalabteilung senden

DOCUBYTE
VON PAPIER BEFREIT

Email-Adresse
h.martens@docubyte.de

Passwort
●●●●●●●●●●

Zugangsdaten merken

[Passwort einrichten](#) **EINLOGGEN**

DOCUBYTE

Willkommen
Willkommen im Self-Service Center der Docubyte HM GmbH. Bitte wählen Sie Ihren Meldewunsch.

Krankmeldung
Krankmeldung einreichen +

Zeiterfassung
Arbeitszeit erfassen 🕒

Urlaub
Urlaubseintrag einrichten ☂️

Führerscheinkontrolle
Führerscheinstatus melden 🚗

Online-Archiv
Gehaltsabrechnung ansehen 📄

Das DOCUBYTE Meldecenter – Selfservice Portal für Arbeitgeber und Arbeitnehmer

Das Hochladen von Nachweisen und Belegen an unterschiedliche Abteilungen und Personen in der Firma wird mit dem Smartphone super einfach:

- Absenden von Krankmeldungen mit oder ohne AUB und eAUB
- Erfassung der Arbeitszeiten
- Urlaubsantrag einreichen
- Absenden von Führerscheinscans für die Führerscheinüberprüfung / Kontrolle
- Gehaltsabrechnung einsehen und gegebenenfalls abspeichern
- **[was auch immer Sie gerne hätten]** Immer, wenn vom Mitarbeiter ein Dokument eingereicht werden soll, kann das Meldecenter benutzt werden.
- Einbindung von bereits bestehenden Online Applikationen
- Unser Meldecenter ist eine White-Label-Lösung, sprich, das Design kann gänzlich auf Ihre CI-Anforderungen angepasst werden. Das unterstreicht die Zugehörigkeit zum Unternehmen und CI-Konformität ist einfach eine runde Sache.

Details auf unserer Webseite:

<https://www.docubyte.de/digitale-verwaltung/meldecenter/>

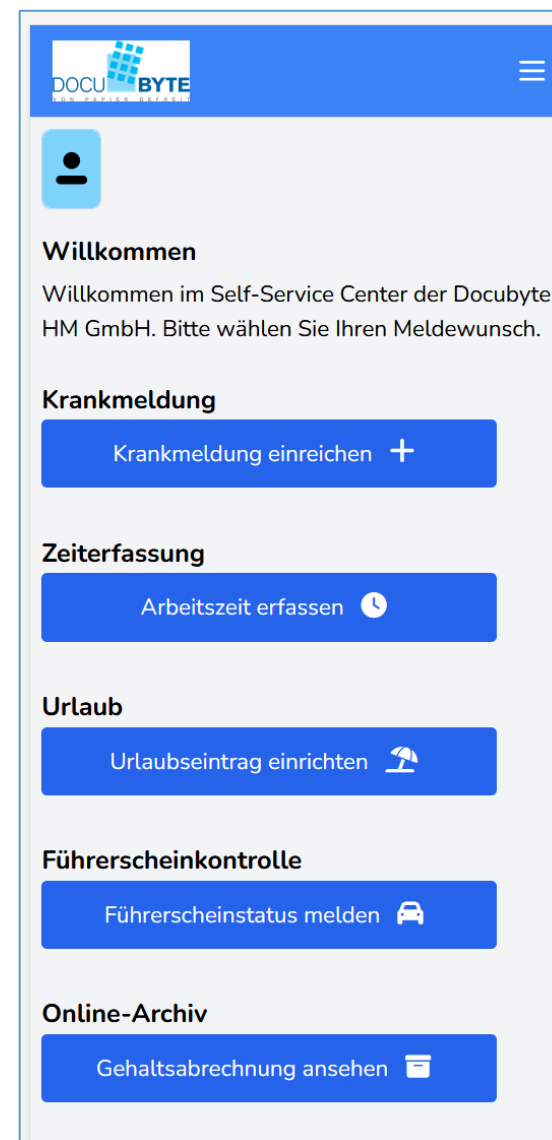

Das DOCUBYTE Meldecenter – Selfservice Portal für Arbeitgeber und Arbeitnehmer

Genereller Vorteil für den Arbeitnehmer:

- **Effizienz:** Die Mitarbeiter können ihre eigenen Daten und Informationen verwalten, ohne auf die Unterstützung von HR-Abteilungen angewiesen zu sein.
- **Zeitersparnis:** Die Möglichkeit, Gehaltsabrechnungen, Urlaubsanträge und Arbeitszeiten online zu verwalten, spart Zeit und reduziert den administrativen Aufwand.
- **Flexibilität:** Durch den mobilen Zugriff auf das Portal kann von überall und jederzeit auf die relevanten Informationen zugegriffen werden.
- **Transparenz:** Mitarbeiter können den Status ihrer Anträge in Echtzeit verfolgen und haben jederzeit einen Überblick über ihre Arbeitszeit und Urlaubsansprüche.
- **Kontrolle:** Mitarbeiter können ihre eigenen Arbeitszeiten und Abwesenheiten verwalten und so selbstbestimmter arbeiten.

Genereller Vorteil für den Arbeitgeber:

- **Effizienz:** Durch das Selfservice-Portal werden viele administrative Aufgaben automatisiert, was den Arbeitsaufwand für HR-Abteilungen reduziert und die Prozesse vereinfacht.
- **Genauigkeit:** Die Möglichkeit zur elektronischen Erfassung von Arbeitszeiten und Urlaubsanträgen reduziert die Möglichkeit von Fehlern bei der Dateneingabe und -verarbeitung.
- **Kostensparnis:** Durch die Automatisierung von Prozessen können Kosten gesenkt und Ressourcen optimiert werden.
- **Transparenz:** Arbeitgeber haben jederzeit einen Überblick über die Verfügbarkeit und Abwesenheit ihrer Mitarbeiter.
- **Zufriedenheit:** Ein Selfservice-Portal kann dazu beitragen, dass Mitarbeiter zufriedener mit ihrer Arbeit sind, da es ihnen mehr Kontrolle und Flexibilität gibt und ihnen ermöglicht, ihre Arbeitszeit und -planung selbst zu verwalten.

Das DOCUBYTE Meldecenter – Selfservice Portal für Arbeitgeber und Arbeitnehmer

Preisübersicht

Meldecenter / Pakete	Kosten	Einmalig	Summe pro Monat	Summe pro Jahr
Krankmeldung	Setup	380,00 €		380,00 €
inkl. Führerscheinkontrolle	bis 20 Benutzer		158,00 €	1.896,00 €
	bis 50 Benutzer		345,00 €	4.140,00 €
	bis 100 Benutzer		590,00 €	7.080,00 €
	bis 200 Benutzer		980,00 €	11.760,00 €
Zeiterfassung	Setup	190,00 €		190,00 €
	bis 20 Benutzer		158,00 €	1.896,00 €
	bis 50 Benutzer		345,00 €	4.140,00 €
	bis 100 Benutzer		590,00 €	7.080,00 €
	bis 200 Benutzer		980,00 €	11.760,00 €
Online Archiv inkl. 1 Benutzer	Setup	95,00 €		
	bis 1 GB Volumen		45,00 €	540,00 €
	bis 10 GB Volumen		95,00 €	1.140,00 €
	bis 25 GB Volumen		145,00 €	1.740,00 €
	pro weiterem Benutzer		25,00 €	300,00 €
ePayslip / Digitale Gehaltsabrechnung	Setup	190,00 €		190,00 €
	bis 100 Benutzer		65,00 €	780,00 €
	bis 150 Benutzer		95,00 €	1.140,00 €
	bis 250 Benutzer		125,00 €	1.500,00 €
ab 251 Benutzer pro Benutzer und Monat 0,49 €				
Optional Zusätzliche Dokumententypen für digitale Personalakte	Pro Benutzer und Dok-Typ pro Monat 0,05 €			

Alle Preise Zzgl. MwSt.

Das DOCUBYTE Meldecenter – Selfservice Portal für Arbeitgeber und Arbeitnehmer

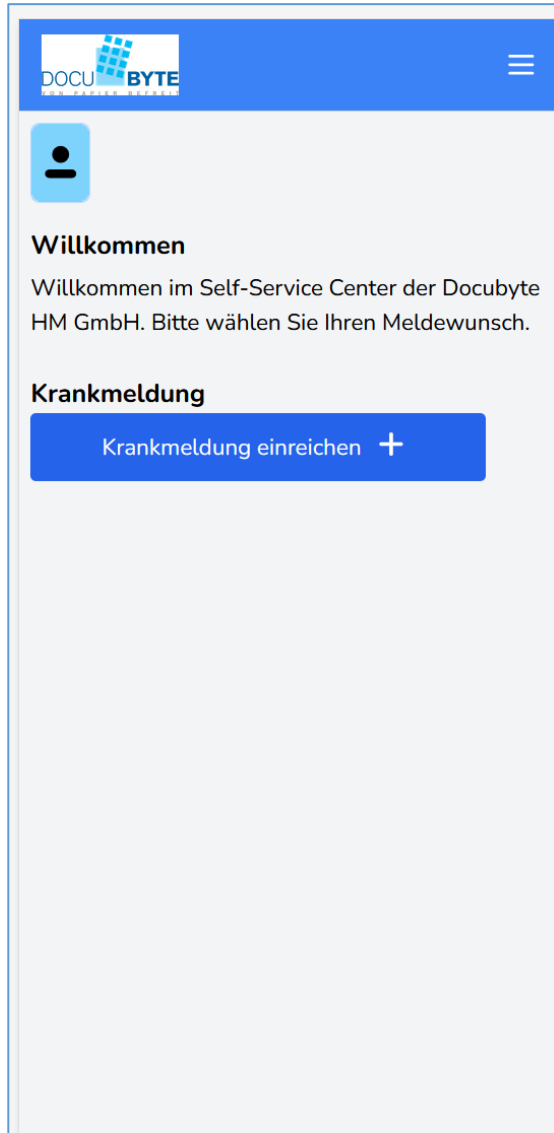

Der digitale Krankmeldeprozess – Zielvorgaben der Arbeitgeber:

- Mitarbeiter sollen sich 24/7, unabhängig vom Aufenthaltsort und Endgerät schnell und sicher krankmelden können
- Neben einem Web-Interface soll es den Mitarbeitern weiterhin möglich sein, eine telefonische Krankmeldung zu tätigen
- Automatische Benachrichtigung von Kollegen, Vorgesetzten und Personalabteilung im Falle einer Krankmeldung
- Ganzheitliche Standardisierung des Prozesses: Unabhängig vom Kommunikationskanal sollen alle Meldungen in einer Datenbank zusammengefasst werden
- Einhaltung der DSGVO und genaue statistische Auswertbarkeit der Krankmeldungsdaten für das BEM
- Möglichst hohe Entlastung der Personalabteilung

Details auf unserer Webseite:

<https://www.docubyte.de/digitale-verwaltung/digitale-krankmeldung/>

DOCUBYTE

Vorhandene Editieren

Neue Krankmeldung

Schritt 1

Auswahl Dauer:

Arbeitsunfähig von: 16.03.2023

Arbeitsunfähig bis: 20.03.2023

eAub? Ja Nein

Art der Meldung:
Bitte Zutreffendes auswählen

Arbeitsunfall? Ja Nein

Kind krank? Ja Nein

Nachname des Kindes:

Vorname des Kindes:

Arbeitsunfähigkeitsbescheinigung hochladen:
Durchsuchen... Keine Date...sgewählt.

Kommentar (optional):
Fühle mich nicht gut und gehe zum Arzt

Eingaben prüfen



Bitte überprüfen Sie Ihre Eingaben.

Datum von: 2023-03-16

Datum bis: 2023-03-20

eAub: Nein

Art der Krankmeldung: Arbeitsunfall: Nein

Kind krank: Nein

Nachname Kind: -

Vorname Kind: -

Kommentar: Fühle mich nicht gut und gehe zum Arzt

Hochgeladene Bescheinigung:

ABBRECHEN SPEICHERN & SENDEN



DOCUBYTE

Krankmeldung erfolgreich eingereicht. Vielen Dank!

Willkommen
Willkommen im Self-Service Center der Docubyte HM GmbH. Bitte wählen Sie Ihren Meldewunsch.

Krankmeldung
Krankmeldung einreichen +

Das ist alles!

- der Mitarbeiter hat sich **in 30 Sekunden krank gemeldet.**
- Alle Beteiligten in der Firma werden automatisch informiert.

DOCUBYTE

Vorhandene Editieren

Neue Krankmeldung

Schritt 1

Auswahl Dauer:

Arbeitsunfähig von: 16.03.2023

Arbeitsunfähig bis: 20.03.2023

eAub? Ja Nein

Art der Meldung: Erstbescheinigung

Arbeitsunfall? Ja Nein

Kind krank? Ja Nein

Nachname des Kindes

Vorname des Kindes

Arbeitsunfähigkeitsbescheinigung hochladen:

Durchsuchen... Keine Date...sgewählt.

Kommentar (optional):

War beim Arzt, er schickt die eAUB an die Kasse

Eingaben prüfen

Hier mit eAUB

Bitte überprüfen Sie Ihre Eingaben.

Datum von: 2023-03-16

Datum bis: 2023-03-20

eAub: Ja

Art der Krankmeldung: Erstbescheinigung

Arbeitsunfall: Nein

Kind krank: Nein

Nachname Kind: -

Vorname Kind: -

Kommentar: War beim Arzt, er schickt die eAUB an die Kasse

Hochgeladene Bescheinigung:

ABBRECHEN SPEICHERN & SENDEN

DOCUBYTE

Krankmeldung erfolgreich eingereicht. Vielen Dank!

Willkommen

Willkommen im Self-Service Center der Docubyte HM GmbH. Bitte wählen Sie Ihren Meldewunsch.

Krankmeldung

Krankmeldung einreichen +

Der Arbeitgeber muss wissen, von welchem Mitarbeiter die Daten bei der Krankenkasse abgefragt werden müssen.

DOCU BYTE

Vorhandene Editieren

Neue Krankmeldung

Schritt 1

Auswahl Dauer:

Arbeitsunfähig von: 16.03.2023

Arbeitsunfähig bis: 20.03.2023

eAub? Ja Nein

Art der Meldung: Erstbescheinigung

Arbeitsunfall? Ja Nein

Kind krank? Ja Nein

Nachname des Kindes:

Vorname des Kindes:

Arbeitsunfähigkeitsbescheinigung hochladen:

Durchsuchen... Krankmeldung.JPG

Kommentar (optional):

War beim Arzt, es gibt keine eAUB weil ich privat versichert bin

Eingaben prüfen



Bitte überprüfen Sie Ihre Eingaben.

Datum von: 2023-03-16

Datum bis: 2023-03-20

eAub: Nein

Art der Krankmeldung: Erstbescheinigung

Arbeitsunfall: Nein

Kind krank: Nein

Nachname Kind: -

Vorname Kind: -

Kommentar: War beim Arzt, es gibt keine eAUB weil ich privat versichert bin

Hochgeladene Bescheinigung:

Arbeitsunlustbescheinigung zur Vorlage beim Arbeitgeber

ABBRECHEN SPEICHERN & SENDEN



Hier mit „normaler“ AUB

DOCU BYTE

Krankmeldung erfolgreich eingereicht. Vielen Dank!

Willkommen

Willkommen im Self-Service Center der Docubyte HM GmbH. Bitte wählen Sie Ihren Meldewunsch.

Krankmeldung

Krankmeldung einreichen +

Der Mitarbeiter hat die AUB fotografiert

Das DOCUBYTE Meldecenter – Selfservice Portal für Arbeitgeber und Arbeitnehmer

Mailbestätigung an Mitarbeiter, Vorgesetzte und andere Personen

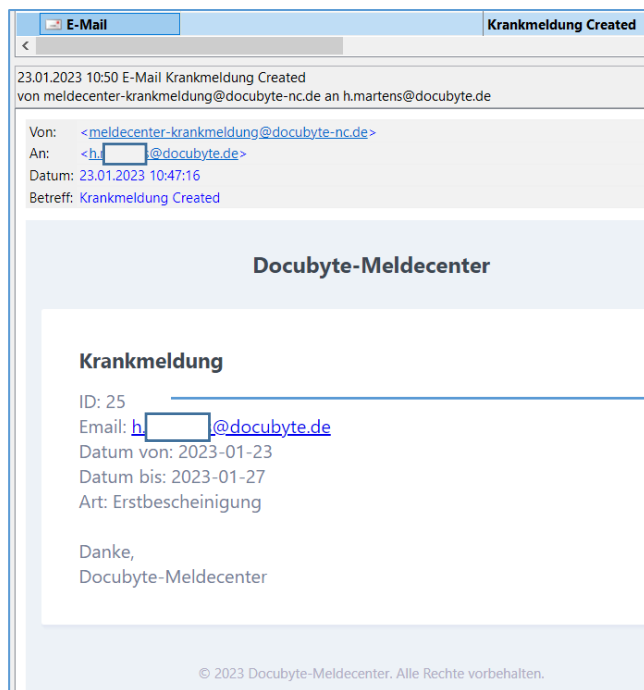

Mitarbeiter Daten mit Zuordnung zu Vorgesetzten und anderen zu benachrichtigen Personen müssen vorhanden und regelmäßig upgedatet werden

Datenschutz:

- im Mailtext werden keine Klarnamen verwendet, sondern mit einer ID ersetzt.
- Bei der Statistik Erstellung wird diese in den Klarnamen umgewandelt
- Images der Krankmeldung werden nicht per Mail, sondern verschlüsselter SFTP-Verbindung übertragen

Statistik

Name	Vorname	Datum von	Datum bis	Art der Meldung	Flag Art der Meldung	Arbeitsunfall	Name Kind	Kommentar
Muster	Max	02.01.2023	31.01.2023	Folgebescheinigung	F			
Muster	Max	09.01.2023	09.01.2023	Krank gemeldet	K			
Muster	Max	10.01.2023	10.01.2023	Krank gemeldet	K			
Muster	Max	02.01.2023	06.01.2023	Krank gemeldet	K			
Muster	Max	02.01.2023	06.01.2023	Erstbescheinigung	E			
Muster	Max	09.01.2023	13.01.2023	Folgebescheinigung	F			
								Bescheinigung über stationären Aufenthalt. Krankmeldung durch die Hausärztin folgt!
Muster	Max	01.01.2023	02.01.2023	Krankenhausaufenthalt	KH			
Muster	Max	16.01.2023	18.01.2023	Erstbescheinigung	eAU			
Muster	Max	09.01.2023	12.01.2023	Krank gemeldet	eAU			
								Verlängerung der AU (Folgebescheinigung)
Muster	Max	09.01.2023	13.01.2023	Folgebescheinigung	eAU			

Diese kann in die HR Systeme zur automatisierten Weiterbearbeitung importiert werden

Das DOCUBYTE Meldecenter – Selfservice Portal für Arbeitgeber und Arbeitnehmer

Komplett Service inklusive Empfang der Papier AUBs und Speicherung im revisionssicheren Online Archiv möglich – **Zusatzkosten nach Aufwand**

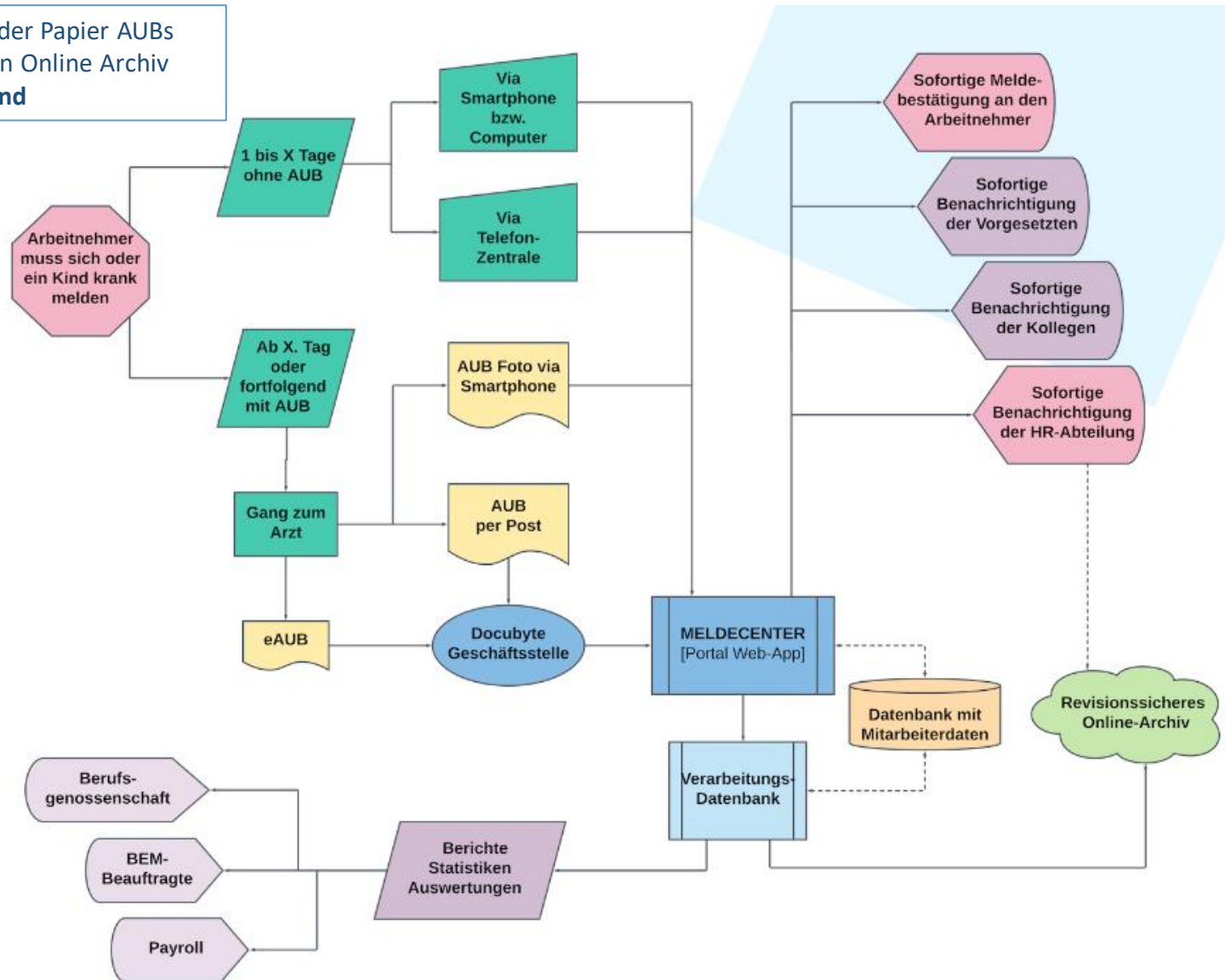

Das DOCUBYTE Meldecenter – Selfservice Portal für Arbeitgeber und Arbeitnehmer

Optional Revisions sichere Speicherung im Online Archiv

DOCUBYTE Archiv V6.1.0.0: FAQ | News | Hilfe | Sprache: Deutsch English | Abmelden | Passwort ändern | Benutzer | Statistik

Ihre letzte Anmeldung erfolgte am:

Navigationsrecherche
 Archivierungsdatum:
 Name:
 Vorname:
 Gebietsnr:
 WINNr:
 ISID:
 Datum von:
 Datum bis:
 Art der Meldung:
 Flag Art der Meldung:
 Arbeitsunfall:
 Name Kind:
 Kommentar:
 Freitextsuche:

Suchen

Online 25

Suche nach Mitarbeiter und vielen anderen Kriterien möglich

1 Suche nach Mustermann

2 Button Suchen

3 Ergebnisliste der Suche

DOCUBYTE Archiv V6.1.0.0: FAQ | News | Hilfe | Sprache: Deutsch English | nach Kennfeldern suchen: Anmelden | Passwort ändern | Benutzer | Statistik

Navigationsrecherche
 Archivierungsdatum:
 Name: Mustermann
 Vorname:
 Gebietsnr:
 WINNr:
 ISID:
 Datum von:
 Datum bis:
 Art der Meldung:
 Flag Art der Meldung:
 Arbeitsunfall:
 Name Kind:
 Kommentar:
 Freitextsuche:

Suchen

Archiviert	Name	Vorname	Gebietsnr	WINNr	ISID	Datum von	Datum bis	Art der Meldung	Flag Art der Meldung	Arbeitsunfall	Name Kind	Kommentar	Größe
				25500160		08.07.2017	08.07.2017	Finanzausgleich	FA			Positive zum Anmelden, Park-Kontingen...	87,43 KB
				25500160		24.06.2017	24.06.2017	Finanzausgleich	FA			BIO Seminare, Neu-Ulm, *****	120,23 KB
				25500160		22.06.2017	22.06.2017	Krank gemeldet	K				87,31 KB
				25500160		06.05.2017	06.05.2017	Finanzausgleich	FA			DHP Quadri, Biberach, *****	87,31 KB
				25500160		20.05.2017	20.05.2017	Finanzausgleich	FA			BIO Seminare, Neu-Ulm, *****	120,24 KB
				25500160		30.01.2017	17.02.2017	Erstbescheinigung	E				150,11 KB
				25500160		02.02.2017	17.02.2017	Krank gemeldet	K		N		96 KB
				25500160		26.01.2017	27.01.2017	Erstbescheinigung	E				157,5 KB
				25500160		30.01.2017	30.01.2017	Krank gemeldet	K		N		96 KB
				25500160		27.01.2017	27.01.2017	Krank gemeldet	K		N		95,99 KB

1 Suche nach Datum

2 Button Suchen

3 Ergebnisliste der Suche

DOCUBYTE Archiv V6.1.0.0: FAQ | News | Hilfe | Sprache: Deutsch English | nach Kennfeldern suchen: Anmelden | Passwort ändern | Benutzer | Statistik

Navigationsrecherche
 Archivierungsdatum:
 Name:
 Vorname:
 Gebietsnr:
 WINNr:
 ISID:
 Datum von:
 Datum bis:
 Art der Meldung:
 Flag Art der Meldung:
 Arbeitsunfall:
 Name Kind:
 Kommentar:
 Freitextsuche:

Suchen

Archiviert	Name	Vorname	Gebietsnr	WINNr	ISID	Datum von	Datum bis	Art der Meldung	Flag Art der Meldung	Arbeitsunfall	Name Kind	Kommentar	Größe
				25500171		21.10.2017	21.10.2017	Finanzausgleich	FA			Neue E-Bescheinigung, *****	81,26 KB
				25500177		24.10.2017	25.10.2017	Krankheitsausfall	K				252,03 KB
				25500048		02.11.2017	21.11.2017	Krankheitsausfall	K				216 KB
				25500127		09.10.2017	31.10.2017	Wiederbescheinigung	W				208,54 KB
				25500027		23.10.2017	27.10.2017	Erstbescheinigung	E				101,04 KB
				25500089		28.10.2017	07.11.2017	Erstbescheinigung	E				101,08 KB
				25500026		25.10.2017	27.10.2017	Erstbescheinigung	E				144,49 KB
				25500790		28.10.2017	27.11.2017	Erstbescheinigung	E				160,74 KB
				25500085		23.10.2017	24.10.2017	Erstbescheinigung	E				155,25 KB
				25500024		24.10.2017	06.11.2017	Erstbescheinigung	E				146,08 KB
				25500026		24.10.2017	06.11.2017	Erstbescheinigung	E				114,49 KB
				25500084		24.10.2017	06.11.2017	Erstbescheinigung	E				118,02 KB
				25500046		27.10.2017	01.11.2017	Krank gemeldet	K				120,17 KB
				25500096		29.10.2017	07.11.2017	Krank gemeldet	K				126,17 KB
				25500084		27.10.2017	01.11.2017	Krank gemeldet	K				113,52 KB
				25500023		27.10.2017	27.10.2017	Krank gemeldet	K				86,50 KB
				51218889		25.10.2017	27.10.2017	Krank gemeldet	K				87,25 KB
				25500096		27.10.2017	27.10.2017	Krank gemeldet	K				87,25 KB
				51219115		27.10.2017	27.10.2017	Krank gemeldet	K				87,25 KB
				51219104		27.10.2017	27.10.2017	Krank gemeldet	K				87,25 KB

1 Suche nach Datum

2 Button Suchen

3 Ergebnisliste der Suche

DOCUBYTE Archiv V6.1.0.0: FAQ | News | Hilfe | Sprache: Deutsch English | nach Kennfeldern suchen: Anmelden | Passwort ändern | Benutzer | Statistik

Navigationsrecherche
 Archivierungsdatum:
 Name:
 Vorname:
 Gebietsnr:
 WINNr:
 ISID:
 Datum von:
 Datum bis:
 Art der Meldung:
 Flag Art der Meldung:
 Arbeitsunfall:
 Name Kind:
 Kommentar:
 Freitextsuche:

Suchen

Archiviert	Name	Vorname	Gebietsnr	WINNr	ISID	Datum von	Datum bis	Art der Meldung	Flag Art der Meldung	Arbeitsunfall	Name Kind	Kommentar	Größe
				25500171		21.10.2017	21.10.2017	Finanzausgleich	FA			Neue E-Bescheinigung, *****	81,26 KB
				25500177		24.10.2017	25.10.2017	Krankheitsausfall	K				252,03 KB
				25500048		02.11.2017	21.11.2017	Krankheitsausfall	K				216 KB
				25500127		09.10.2017	31.10.2017	Wiederbescheinigung	W				208,54 KB
				25500027		23.10.2017	27.10.2017	Erstbescheinigung	E				101,04 KB
				25500089		28.10.2017	07.11.2017	Erstbescheinigung	E				101,08 KB
				25500026		25.10.2017	27.10.2017	Erstbescheinigung	E				144,49 KB
				25500790		28.10.2017	27.11.2017	Erstbescheinigung	E				160,74 KB
				25500085		23.10.2017	24.10.2017	Erstbescheinigung	E				155,25 KB
				25500024		24.10.2017	06.11.2017	Erstbescheinigung	E				146,08 KB
				25500026		24.10.2017	06.11.2017	Erstbescheinigung	E				114,49 KB
				25500084		24.10.2017	06.11.2017	Erstbescheinigung	E				118,02 KB
				25500046		27.10.2017	01.11.2017	Krank gemeldet	K				120,17 KB
				25500096		29.10.2017	07.11.2017	Krank gemeldet	K				126,17 KB
				25500084		27.10.2017	01.11.2017	Krank gemeldet	K				113,52 KB
				25500023		27.10.2017	27.10.2017	Krank gemeldet	K				86,50 KB
				51218889		25.10.2017	27.10.2017	Krank gemeldet	K				87,25 KB
				25500096		27.10.2017	27.10.2017	Krank gemeldet	K				87,25 KB
				51219115		27.10.2017	27.10.2017	Krank gemeldet	K				87,25 KB
				51219104		27.10.2017	27.10.2017	Krank gemeldet	K				87,25 KB

Archiviertes Dokument

Indexfelder für Suche bzw. zur Erfassung

Das DOCUBYTE Meldecenter – Selfservice Portal für Arbeitgeber und Arbeitnehmer

Vorteile für Arbeitgeber



IHRE VORTEILE AUF EINEN BLICK

- Erhebliche Reduzierung der Verwaltungskosten
- Entlastung Ihrer Personalabteilung
- Zeitersparnis durch schnellstmögliche interne Informationsverbreitung
- Verbesserte Organisation
- Spart Papier und Porto
- Vermeidung von Fehlern und Verlusten
- Verbesserung der Gesundheitsvorsorge in Ihrem Unternehmen
- Lückenlose und transparente Dokumentation als Basis für das betriebliche Wiedereingliederungsmanagement

Preise für Krankmeldung und Online Archiv

Meldecenter / Pakete	Kosten	Einmalig	Summe pro Monat	Summe pro Jahr
Krankmeldung	Setup	380,00 €		380,00 €
inkl. Führerscheinkontrolle	bis 20 Benutzer		158,00 €	1.896,00 €
	bis 50 Benutzer		345,00 €	4.140,00 €
	bis 100 Benutzer		590,00 €	7.080,00 €
	bis 200 Benutzer		980,00 €	11.760,00 €
Für alle Pakete ab 201 Benutzer pro Benutzer und Monat 3,90 €				
Online Archiv inkl. 1 Benutzer	Setup	95,00 €		
	bis 1 GB Volumen		45,00 €	540,00 €
	bis 10 GB Volumen		95,00 €	1.140,00 €
	bis 25 GB Volumen		145,00 €	1.740,00 €
	pro weiterem Benutzer		25,00 €	300,00 €

Alle Preise Zzgl. MwSt.

Das DOCUBYTE Meldecenter – Selfservice Portal für Arbeitgeber und Arbeitnehmer

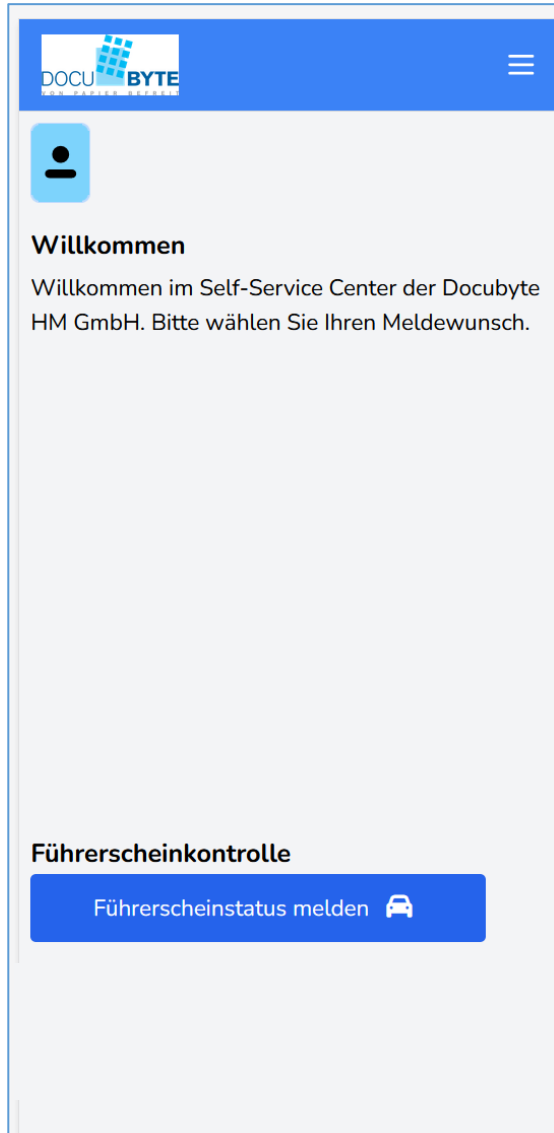

So funktioniert unsere elektronische Führerscheinkontrolle

- Alle Mitarbeiter die einen Firmenwagen führen, bekommen per E-Mail eine automatisierte Benachrichtigung über die anstehende Führerscheinkontrolle.
- Der Mitarbeiter meldet sich beim Meldecenter an: Die Anmeldung auf dem Portal erfolgt mit Benutzernamen und Kennwort. Auf Wunsch ist eine 2-Faktor-Authentifizierung einstellbar.
- Der Führerschein wird mit dem Smartphone fotografiert und das Foto des in das Portal hochgeladen.
- Zugriff auf die Daten haben nur bestimmte und vorab definierte Personen aus Ihrer Personalabteilung.
- Verstreicht eine fest definierte Frist, wird erneut automatisch eine Benachrichtigung per E-Mail versendet.
- Die Vorgesetzten bzw. die Personalabteilung bekommt jeweils eine Statistik pro Woche oder Monat.

Das DOCUBYTE Meldecenter – Selfservice Portal für Arbeitgeber und Arbeitnehmer

DOCUBYTE

Führerscheinkontrolle

Schritt 1 Schritt 2

Ich bin nicht im Besitz eines gültigen Führerscheins

Ich bin im Besitz eines gültigen Führerscheins
Führerschein hochladen (Vorder- und Rückseite mit Unterschrift & Datum)

Zurück Weiter Speichern & Senden

Führerscheinkontrolle

Schritt 1 Schritt 2

Ich bin nicht im Besitz eines gültigen Führerscheins

Ich bin im Besitz eines gültigen Führerscheins
Führerschein hochladen (Vorder- und Rückseite mit Unterschrift & Datum)

Durchsuchen... Führerschein_V.jpg

Durchsuchen... Führerschein_R.jpg

Zurück Weiter Speichern & Senden



Führerscheinkontrolle

Schritt 1 Schritt 2

Hiermit bestätige ich, dass alle gemachten Angaben wahrheitsgemäß und vollständig sind.

Ich bestätige ferner, dass ich mich im Falle der Nutzung des Firmenfahrzeugs durch berechtigte Angehörige über das Vorhandensein einer gültigen Fahrerlaubnis des jeweiligen Fahrers vergewissert habe.

HINWEIS: Die Missachtung der Vorgaben und wahrheitswidrige Angaben führen zum Entzug der Dienstwagenberechtigung und können u.a. arbeitsrechtliche Konsequenzen nach sich ziehen.

Zurück Weiter Speichern & Senden



DOCUBYTE

Führerscheinstatus erfolgreich eingereicht. Vielen Dank!

Willkommen

Willkommen im Self-Service Center der DocuByte HM GmbH. Bitte wählen Sie Ihren Meldewunsch.

Vorteile für Arbeitgeber

- Ohne externes Lesegerät oder Fahrt zur Tankstelle
- Die Prüfung findet Zeit- und ortsunabhängig statt
- Für Papier- und Kartenführerscheine gleichermaßen
- Digitaler Nachweis und Dokumentation
- Vollste Transparenz und Compliance

Das DOCUBYTE Meldecenter – Selfservice Portal für Arbeitgeber und Arbeitnehmer

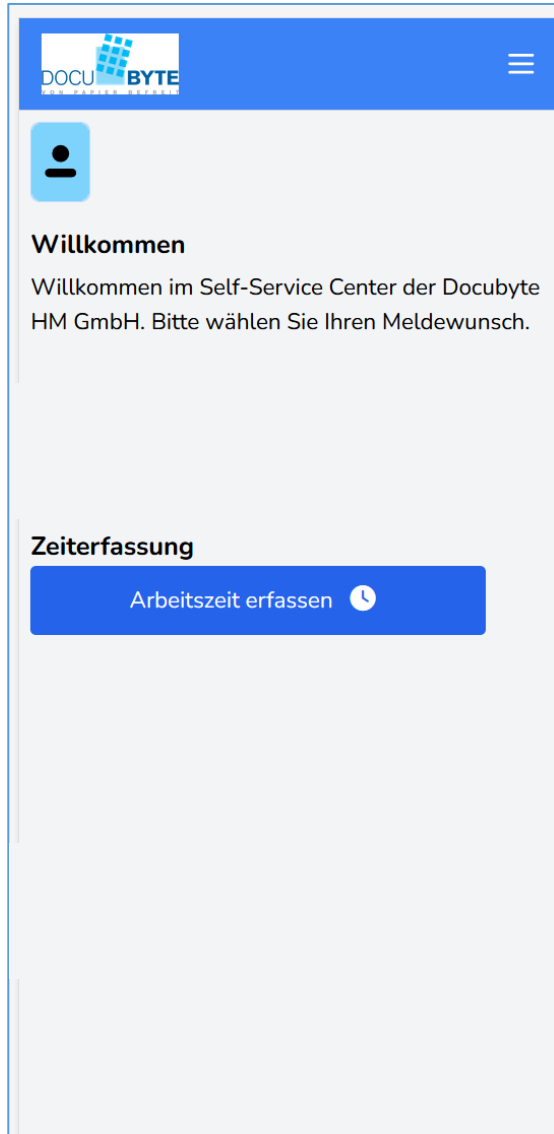

Die digitale Arbeitszeiterfassung bietet mehrere Vorteile, darunter:

- **Effizienzsteigerung:** Eine digitale Arbeitszeiterfassung ist schneller und effizienter als eine manuelle Aufzeichnung von Arbeitszeiten. Die Arbeitnehmer können ihre Arbeitszeiten einfach über eine Online-Plattform oder eine App erfassen, ohne Papierformulare oder Excel-Tabellen verwenden zu müssen.
- **Genauigkeit:** Digitale Arbeitszeiterfassung minimiert Fehler bei der Aufzeichnung von Arbeitszeiten, da sie automatisch berechnet und aufgezeichnet wird. Dadurch werden Fehlzeiten oder Überstunden genauer erfasst.
- **Compliance:** Eine digitale Arbeitszeiterfassung hilft Unternehmen bei der Einhaltung von Arbeitszeitgesetzen und anderen Compliance-Vorschriften. Durch eine automatisierte Erfassung und Auswertung von Arbeitszeiten wird sichergestellt, dass Arbeitnehmerrechte und -vorschriften eingehalten werden.
- **Flexibilität:** Eine digitale Arbeitszeiterfassung bietet mehr Flexibilität bei der Arbeitszeitgestaltung. Arbeitnehmer können ihre Arbeitszeiten einfach anpassen und können auf Überstunden oder andere Anforderungen reagieren.
- **Kostenersparnis:** Durch eine digitale Arbeitszeiterfassung können Unternehmen Kosten einsparen, indem sie Zeit und Geld sparen, die sonst für manuelle Arbeitszeiterfassung oder manuelle Verarbeitung von Daten aufgewendet werden müssten.

Falls schon eine **digitale Lösung dafür vorhanden ist**, kann der Button so konfiguriert werden, dass diese geöffnet wird.

Vorteil: Der Mitarbeiter hat nur ein „Meldecenter“

Das DOCUBYTE Meldecenter – Selfservice Portal für Arbeitgeber und Arbeitnehmer

DOCUBYTE

Zeitraum

Schritt 1

Auswahl Zeitraum:

Startzeit 23.01.20 09:00

Endzeit 23.01.20 19:39

Eingabe Vorgang: V_01891

Auswahl Tätigkeit: Projektplanung

Auswahl zusätzlicher Mitarbeiter:
Falls das Feld ausgegraut ist, werden keine Mitarbeiter hinzugefügt

B
 C
 F

Kommentar (optional):
Home Office

Eingaben prüfen



Auswahl Tätigkeit:

Bitte Tätigkeit auswählen

- Projektplanung
- Projektmanagement
- Workshop
- Programmierung
- Verpackung vor Ort
- Transport
- leere Seiten entfernen
- Imagesbearbeitung
- Datenerfassung
- Datenprüfung
- Nachrecherche
- Rücksendung
- Vernichtung
- Lagerung
- Zugriff auf gelagerte Dokumente
- Zusatzaufwand
- Sonstiges (siehe Kommentar)



DOCUBYTE

Zeitraum

Schritt 1

Auswahl Zeitraum:

Startzeit 23.01.20 15:38

Endzeit 23.01.20 19:39

Eingabe Vorgang: V_01891

Auswahl Tätigkeit: Transport

Auswahl zusätzlicher Mitarbeiter:
Falls das Feld ausgegraut ist, werden keine Mitarbeiter hinzugefügt

E
 C
 F

Kommentar (optional):
Abholung mit 3 Personen

Eingaben prüfen

Das DOCUBYTE Meldecenter – Selfservice Portal für Arbeitgeber und Arbeitnehmer



Bitte überprüfen Sie Ihre Eingaben. ✕

Startdatum:
2023-01-23

Startzeit:
09:00

Enddatum:
2023-01-23

Endzeit:
19:39

Vorgang:
V_01891

Tätigkeit:
Projektplanung

Mitarbeiter:

Kommentar:
Home Office



Ein Zeitraum wurde erfolgreich erstellt.

Willkommen
Willkommen im Self-Service Center der Docubyte HM GmbH. Bitte wählen Sie Ihren Meldewunsch.

Statistik

Leistung	Mitarbeiter	Bearb.Datum	Beginn	Ende	Stunden	Bemerkung
Transport	Max Musermann	09.01.2023	09:00	10:00	1,00	Kunde Musterfirma
Transport	Därthe Musterfrau	09.01.2023	09:00	10:00	1,00	Kunde Musterfirma
Transport	Hans Dampf	09.01.2023	09:00	10:00	1,00	Kunde Musterfirma
Transport	Jimmy Meier	18.01.2023	12:06	14:06	2,00	Testeintrag über Meldecenter
Projektmanagement	Heiner Marx	28.11.2022	14:10	15:10	1,00	Projekt 4711
Projektmanagement	Därthe Musterfrau	28.11.2022	14:10	15:10	1,00	Projekt 4711
Projektmanagement	Jung Bauer	28.11.2022	14:10	15:10	1,00	Projekt 4711
Projektmanagement	Miles Davis	13.10.2022	16:02	17:14	1,20	Projektbesprechung
Verpackung vor Ort	Max Musermann	13.10.2022	15:14	17:14	2,00	Projekt 4712
Verpackung vor Ort	Jimmy Meier	13.10.2022	15:14	17:14	2,00	Projekt 4712
Workshop	Monika Musterdame	28.09.2022	13:22	14:22	1,00	Schulung

Preise für Zeiterfassung

Meldecenter / Pakete	Kosten	Einmalig	Summe pro Monat	Summe pro Jahr
Zeiterfassung	Setup	190,00 €		190,00 €
	bis 20 Benutzer		158,00 €	1.896,00 €
	bis 50 Benutzer		345,00 €	4.140,00 €
	bis 100 Benutzer		590,00 €	7.080,00 €
	bis 200 Benutzer		980,00 €	11.760,00 €
Für alle Pakete	ab 201 Benutzer	pro Benutzer und Monat	3,90 €	

Alle Preise Zzgl. MwSt.

Das DOCUBYTE Meldecenter – Selfservice Portal für Arbeitgeber und Arbeitnehmer

Details auf unserer Webseite:
<https://www.docubyte.de/digitale-verwaltung/digitale-lohnabrechnung/>

Willkommen
 Willkommen im Self-Service Center der Docubyte HM GmbH. Bitte wählen Sie Ihren Meldewunsch.

Online-Archiv
 Gehaltsabrechnung ansehen



Benutzername
 docubyte/4711

Passwort

Bitte nutzen Sie Google Chrome für ein optimales Nutzungserlebnis.

Anmelden

[Passwort vergessen?](#)



Dokument vom 23.8.2019, 12:14:05

Dokument vom 23.8.2019, 12:12:00

Dokument vom 23.8.2019, 12:11:29

Dokument vom 15.3.2016, 17:01:09

Dokument vom 15.3.2016, 17:01:08



Abrechnung der Brutto/Netto-Besträge für September 2020

Max Müllermann
 Musterstraße 123
 82152 München-Verl.

Bezeichnung	Steuern	Werte	Einheit	Währung
1214 Gehalt	A B C	2.550,00		€
9453 Einkommensteuer	A B C	175,00		€
9301 Gehaltsteuer	A B C	100,00		€
1121 Betriebsliche Altersversorgung I	A B C	160,00		€
9143 Betriebsliche Altersversorgung II	A B C	274,00		€

Summe Netto 2.095,00 €

Preise für die digitale Gehaltsabrechnung

Meldecenter / Pakete	Kosten	Einmalig	Summe pro Monat	Summe pro Jahr
ePayslip / Digitale Gehaltsabrechnung	Setup	190,00 €		190,00 €
	bis 100 Benutzer		65,00 €	780,00 €
	bis 150 Benutzer		95,00 €	1.140,00 €
	bis 250 Benutzer		125,00 €	1.500,00 €
ab 251 Benutzer pro Benutzer und Monat 0,49 €				
Optional Zusätzliche Dokumententypen Pro Benutzer und Dok-Typ pro Monat 0,05 € für digitale Personalakte				

Alle Preise Zzgl. MwSt.

Das DOCUBYTE Meldecenter – Selfservice Portal für Arbeitgeber und Arbeitnehmer

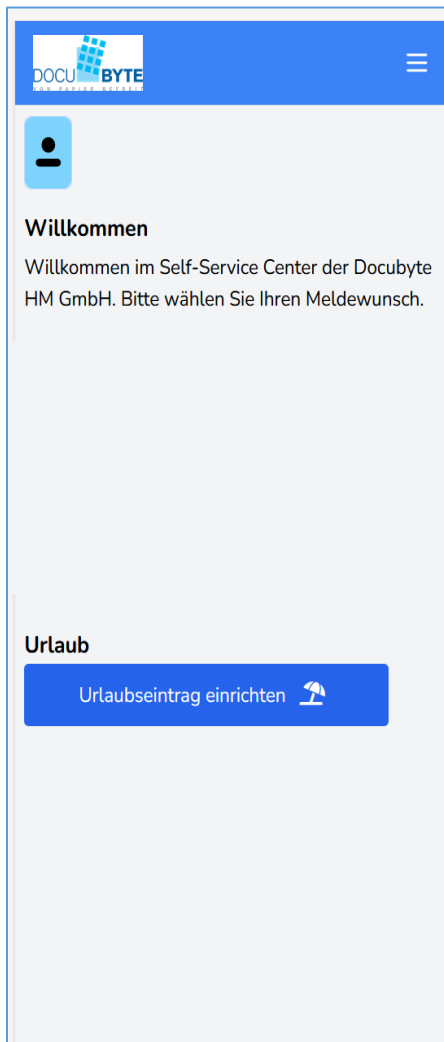

Hier gibt es von uns noch keine fertige Lösung

- Option 1: wir entwickeln eine maßgeschneiderte Lösung
- Option 2: wir binden eine externe Lösung ein. Durch Klick auf den Button wird diese aufgerufen.

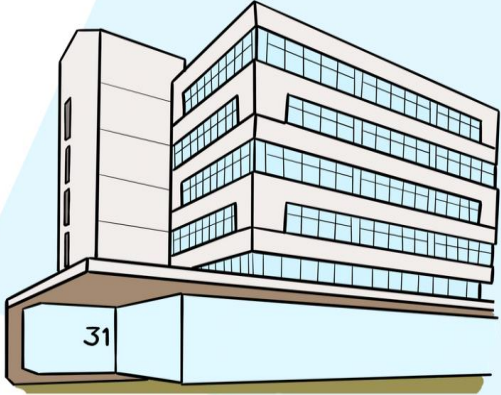

Unsere Mission

- ✓ Digitalisierung von Papierdokumenten (Scanservice)
 - ✓ Manuelle und softwaregestützte Datenerfassung (OCR, OMR, ICR)
 - ✓ Bereitstellung und Speicherung von Informationen (Online-Archiv, DMS)
 - ✓ Entwicklung von Dokumentenworkflows für digitale Geschäftsprozesse
-
- ✓ Wir bieten ausschließlich Lösungen an, die sich in der Praxis bewährt haben und einen echten Mehrwert liefern.
 - ✓ Wir denken für unsere Kunden immer mit (und vielfach im voraus), erkennen versteckte Chancen oder potentielle Probleme. Das ist ein Punkt, den unsere Kunden ganz besonders schätzen.
 - ✓ Sie haben in uns einen festen und erreichbaren Ansprechpartner, auch wenn etwas einmal nicht planmäßig verlaufen sollte.

