Ergebnisprotokoll

Interne Sitzung

26.01.2022, 18:02 – 19:00 Uhr

Teilnehmende: Christoph Weinmann (Moderation)
Bettina Gaebel, Heiko Schaak (Bürger:innen)
Eva Bayreuther, Asta von Oppen (Kommunen),
Dr. Daniel Lübbert, Prof. Dr. Anne-Dore Uthe (Wissenschaft)
Andreas Fox, Jörg Hacker (gesellschaftliche Organisationen)
Johannes Hunger, Julia Neugebauer (junge Generation / U30-AG)
Steffen Kanitz (BGE mbH)
Dr. Matthias Riede (BASE)
Manfred Suddendorf, Prof. Dr. Miranda Schreurs (NBG,
Beobachter:innen)

sowie

Dagmar Dehmer, Hartmut Gassner (BGE mbH, zur Unterstützung)
Evelyn Bodenmeier (BASE, b-lab), Claudia Hofedietz (BASE, b-lab,
technische Unterstützung), (BASE, b-lab), Katherin Wagenknecht
(Protokoll, BASE, b-lab)

Ergebnisse:

TOP 1 – Begrüßung

- Begrüßung durch den Moderator Christoph Weinmann.
- Vorstellung der technischen Tools zur Nutzung in der Sitzung:
 - o Absprache zur Nutzung eines Breakout-Raums für die interne Sitzung.
 - o Abstimmung der Nutzung eines gemeinsamen Dokumentes in Form eines Etherpads zum Einsatz in der öffentlichen Sitzung, um Rückmeldungen aus der interessierten Zuhörerschaft schriftlich zu sammeln und ggf. direkt bzw. im weiteren Verfahren beantworten zu können.
- Begrüßung durch Andreas Fox und Eva Bayreuther (Koordinationsteam).

TOP 2 – Bezeichnungen

- Diskussion der Bezeichnungen:
 - o Fachforum oder Fachforum Teilgebiete
 - o Beratungs- und Planungsgruppe

Beratungs- und Planungsgruppe

Datum: 26.01. 2022



- Benennung der Arbeitsgruppen
- Gemeinsame Definition des Begriffes „Arbeitsteam“: interne Teams innerhalb der Beratungs- und Planungsgruppe.
- Gemeinsame Definition des Begriffes „Arbeitsgruppe“: in Vorbereitung auf das Fachforum gegründete Team.

Offener Diskurs:

- Vorschlag Andreas Fox:
 - Benennung und Abkürzungen: Beratungs- und Planungsgruppe beim Fachforum Teilgebiete BPG-FFT.
 - Markiert den Zusammenhang der beiden Gremien und verdeutlicht den Unterschied zum NBG.
- Vorschlag Dr. Daniel Lübbert:
 - Benennung: Fachforum Endlager.
- *Auf Vorschlag des Moderators wird die intensiv geführte Diskussion in den nächsten Termin der Beratungs- und Planungsgruppe verschoben.*

TOP 3 – Aufstellung BASE, b-lab

- Evelyn Bodenmeier stellt die BASE-interne Organisationsstruktur vor (b-lab), (siehe Präsentation im Anhang 2).
- Das BASE, b-lab besteht aus sechs Bereichen, die die Beratungs- und Planungsgruppe sowie deren Vorbereitung des ersten Fachforums unterstützen und begleiten: Veranstaltungsmanagement, Community Management, Kommunikation, Inhaltliche Begleitung, Projektkoordination, Lernen und Evaluation.
- Offene Fragen / Kommentare:
 - Wo verortet sich die Beratungs- und Planungsgruppe in der Struktur des BASE b-lab? Das b-lab stellt die interne organisatorische Aufstellung des BASE dar, um die informelle Begleitung bis zu den Regionalkonferenzen sicherzustellen. Es arbeitet mit der Beratungs- und Planungsgruppe zusammen und unterstützt koordinierend und beratend.
 - Forderung nach Kontaktliste der Ansprechpartner:innen im BASE b-lab (siehe Anhang 3).
 - Forderung nach mindestens der Unterstützung wie vormals durch die Geschäftsstelle der Fachkonferenz Teilgebiete.

TOP 4 - Verwaltungsvorschrift

- Andreas Fox fasst den Stand der Dinge zusammen:
 - Das BASE prüft die Rückmeldungen zu Modifikation und meldet sich zeitnah mit einem Vorschlag.

Beratungs- und Planungsgruppe

Datum: 26.01. 2022



TOP 5 Sonstiges

- Die Arbeitsteams "Evaluation, Auswertung", "Geschäftsordnung", „call for reviews“ (neu) planen weitere Sitzungstermine. Das b-lab-Team des BASE sichert die Terminumfragen zu, sobald die federführenden Mitglieder Terminvorschläge unterbreitet haben.
 - o Arbeitsteam „Evaluation, Auswertung“: Federführung Asta v. Oppen
 - o Arbeitsteam „Geschäftsordnung“: Federführung Bettina Gaebel
 - o Arbeitsteam „call for reviews“ (neu): Federführung Dr. Daniel Lübbert
- Eine Kontaktdatenübersicht des b-lab-Teams (BASE) erhält die Beratungs- und Planungsgruppe als Anhang 3 zu diesem internen Protokoll.

Anhänge:

Anhang 1a: Agenda intern

Anhang 2a: Vorstellung b-lab-Konzept des BASE

Anhang 3a: Kontaktdatenübersicht des b-lab (BASE)

Agenda intern

18:00

Begrüßung (3min)

Aufstellung BASE / b-lab (3 min)

Bezeichnungen im Prozess (10 min)

Verwaltungsvorschrift (15 min)

Arbeitsteam Geschäftsordnung
(5min)

Arbeitsteam Evaluation /
Moderation (10 min)

Arbeitsteam IT (2 Min)

Ablauf öffentlicher Teil (10 min)

19:00

Übergang



b-lab

Beteiligungs-Labor

BASE

b-lab BASE



Fachforum
Teilgebiete



Beratungs- und
Planungsgruppe



Nachvollziehbarkeit der Arbeitsfortschritte der BGE mbH bis zu den Regionalkonferenzen

Dafür braucht es...

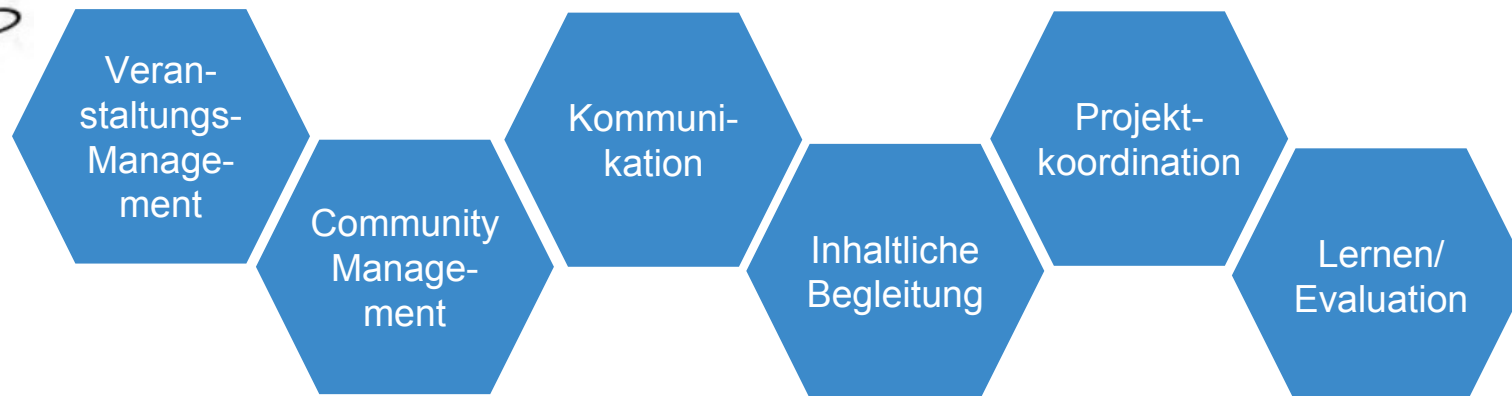

b-lab BASE

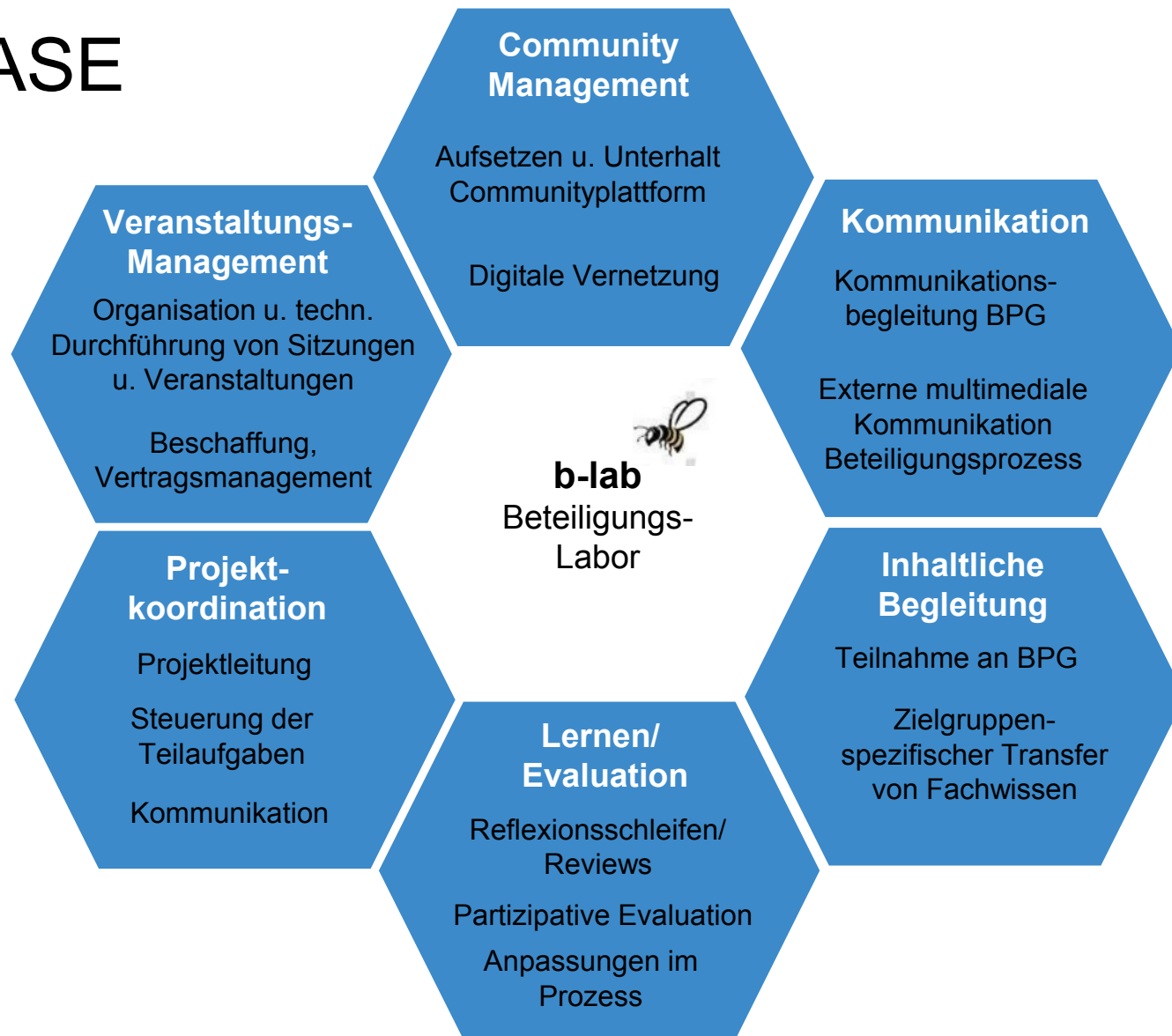

b-lab BASE

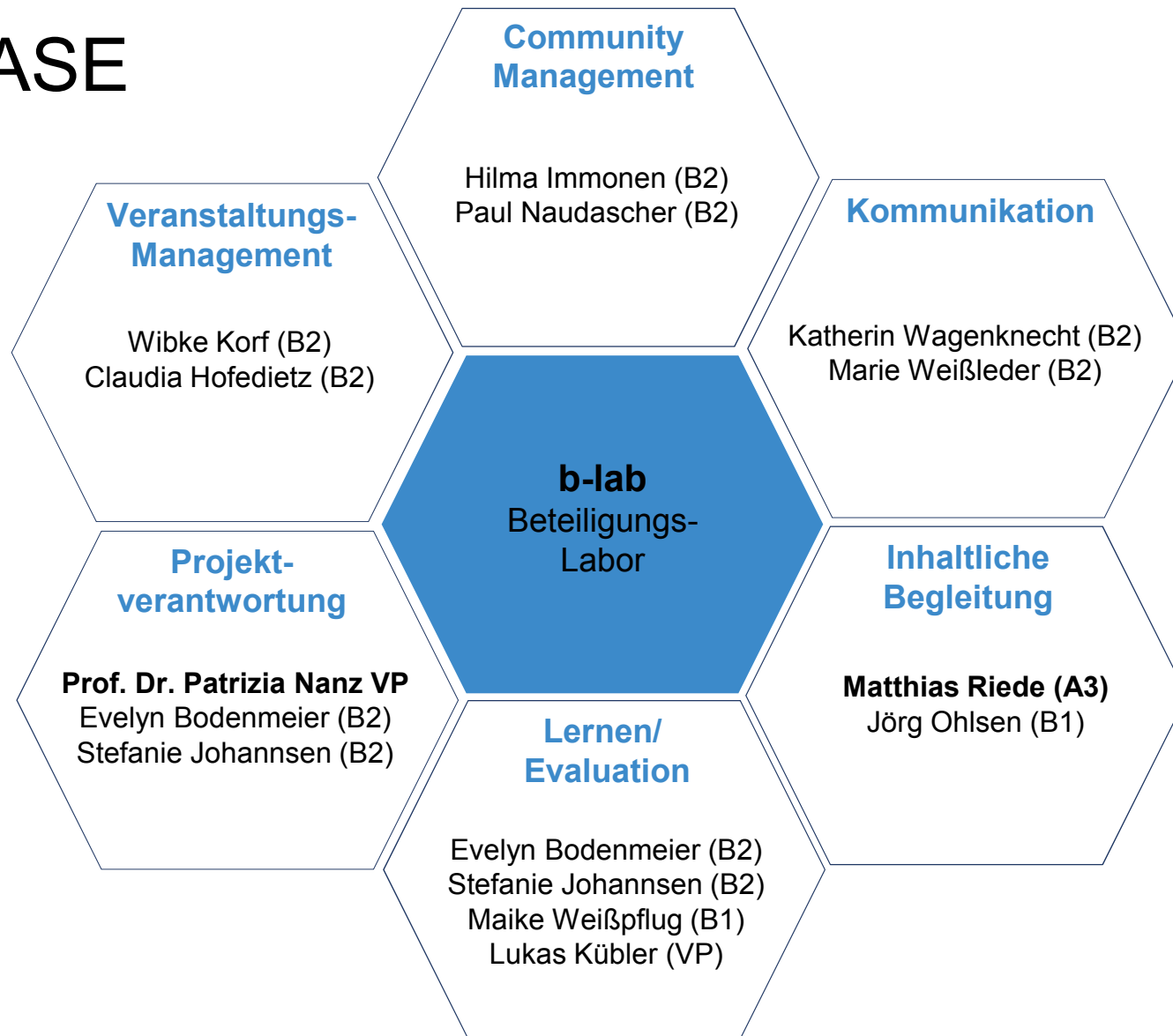



Organisationsplan

Bundesamt für die Sicherheit der nuklearen Entsorgung (BASE)
Hauptsitz: Wegelystraße 8, 10623 Berlin
Postanschrift:
11513 Berlin
Telefon: 03018 4321-0
Telefax: 03018 4321-9005
E-Mail: info@bfe.bund.de
De-Mail: info@base.de-mail.de
Weltere Dienststelle:
Willy-Brandt-Straße 5, 38226 Salzgitter
Robert-Schuman-Platz 3, 53175 Bonn
Schwertnergasse 1, 50667 Köln

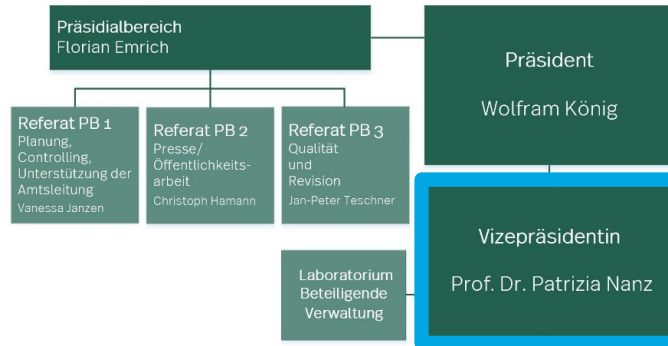

Personalrat: Vorsitzender Josef Schnabel (Stellv. Uwe Holzberger)
Vertrauensperson der schwerbehinderter Menschen: Matthias Pense
(Stellv. Anke Köppert)

Gleichstellungsbeauftragte: Dr. Marion Gunreben (Stellv. Jennifer Welnitz)

Ansprechperson für Korruptionsprävention: Jan-Peter Teschner
Datenschutzbeauftragter: Robin Heilmann (Stellv. Dr. Florian Emanuel)
Geheimhaltungsbeauftragter: Michael Müller (Stellv. Ricarda Koch)
Inklusionsbeauftragte: Bettina Hesse
IT-Sicherheitsbeauftragter: Stephan Boldt
Strahlenschutzbeauftragter: Rene Pflug
(1. Stellv. Lukas Becker; 2. Stellv. Robert Schulze)
Umweltmanagementbeauftragter: Tomislav Grgic-Paland
Ombudsperson für eine gute wissenschaftliche Praxis: Dr. Annette Kaufhold

Stand: 10.01.2022
Z 1 - 04030/6

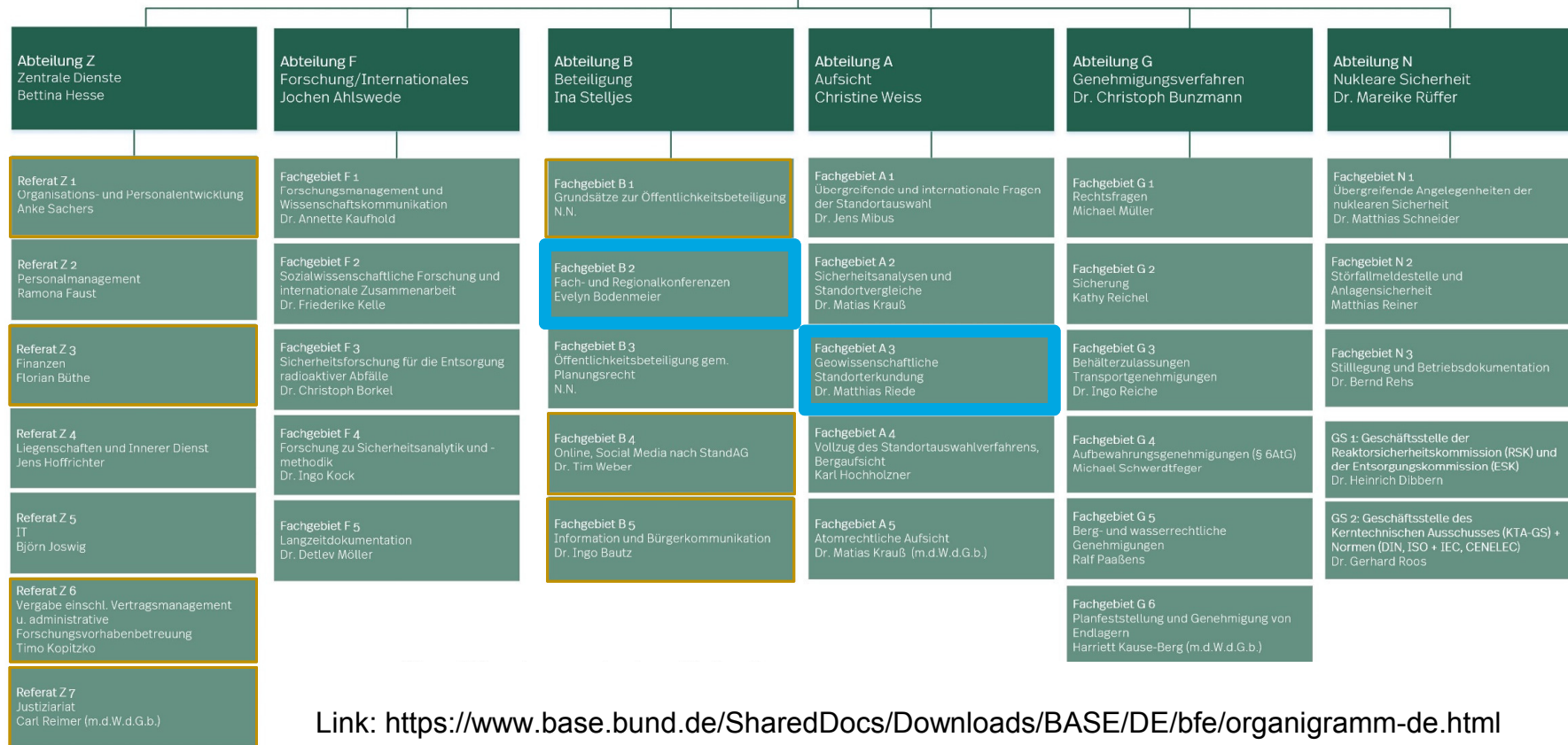

Link: <https://www.base.bund.de/SharedDocs/Downloads/BASE/DE/bfe/organigramm-de.html>

Für eine wirksame Beteiligung beim Endlagersuchprozess braucht es...



- **frühzeitige und engmaschige Begleitung** der Arbeitsfortschritte der BGE mbH, um Prozesse und Entscheidungen auf dem Weg zu Standortregionen nachvollziehbar zu gestalten.
- **kontinuierliche und umfassende Information** über den Such- und Beteiligungsprozess, um Transparenz und Mitwirkung einer breiten Öffentlichkeit zu ermöglichen und die Beteiligungsbereitschaft zu fördern.
- eine **Kultur der Zusammenarbeit**, die konstruktiv-kritisch Fragen / offene Punkte im Arbeitsfortschritt der BGE auf dem Weg zu den Standortregionen herausschält.
- den **Diskurs zu übergeordneten gesellschaftlichen Fragestellungen**.
- **kontinuierliches Lernen und Adaption von Prozessen und Formaten** für den bestmöglichen Weg zur Auswahl der Standortregionen und zur Vorbereitung der Regionalkonferenzen und des Rates der Regionen.

Einordnung der Beteiligung bis zu den Regionalkonferenzen

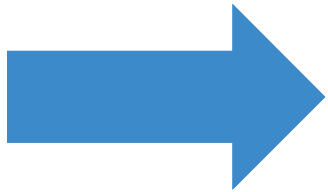

1) Schiene zur fachlichen Begleitung des Arbeitsfortschritts der BGE mbH

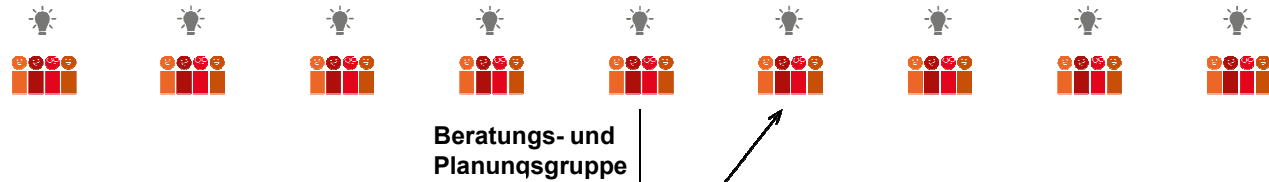

Nachvollziehbarkeit und Transparenz für die breite Öffentlichkeit



Fachforum Teilgebiete

Stellungnahmeverfahren, Erörterungstermine

2) Schiene der regionalen Beteiligung



Dialog mit Kommunen



Regionalkonferenzen



Regionalkonferenzen

Rat der Regionen

3) Schiene für übergeordnete Fragen

Formate und Zielgruppe je nach Thema



BürgerInnenrat



Jugendbeteiligung



4) Schiene der Information und Transparenz



Newsletter



Webseite



Pressekonferenz



Publikationen

Noch zu entwickelnde Kommunikationsprodukte, Beteiligungsformate, Veranstaltungen ...



Wir freuen uns auf eine
kritisch-konstruktive
Zusammenarbeit!

b-lab 

Anschriften und Kontaktdaten:

Besucheranschrift

Bundesamt für die Sicherheit der nuklearen
Entsorgung
Abteilung Beteiligung
Fachgebiet B2 / Projektteam b-lab
Salzufer 8
10587 Berlin

Postanschrift

Bundesamt für die Sicherheit der nuklearen
Entsorgung
Fachgebiet B2 / Projektteam b-lab

11513 Berlin

Telefonnummer : 030 184321-Durchwahl

Zentrale E-Mail-Adresse: beteiligung@bfe.bund.de

Ansprechpartner:in:

	Name	Durchwahl
Projektleitung	Evelyn Bodenmeier	-7200
	Stefanie Johannsen	-7204
Veranstaltungsmanagement	Wibke Korf	-7206
Veranstaltungsmanagement	Claudia Hofedietz	-7208
Veranstaltungsmanagement Kommunikation / ÖA	Marie Weißleder	-7210
Community Management	Hilma Immonen	-7211
Community Management	Paul Naudascher	-7209
Community Management Kommunikation / ÖA	Dr. Maike Weißpflug	-7113
Kommunikation / ÖA	Katherin Wagenknecht	-7207
Inhaltliche Begleitung	Matthias Riede	-5300
Inhaltliche Begleitung	Jörg Ohlsen	-7109