



# GÄSTEBLÄDDLA 2024

Das Journal der Fränkischen Schweiz

 [fraenkische-schweiz.com](https://www.fraenkische-schweiz.com)

#diefränkische



#diefränkische  
*Fei schö!*



...hier tut sich was!

# Freizeitvergnügen IN POTTENSTEIN

1

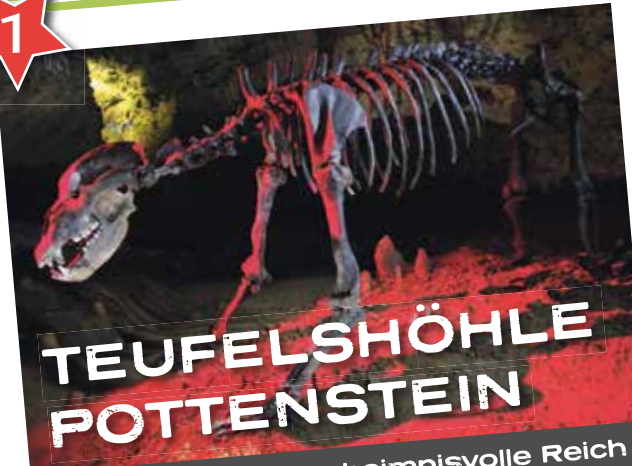

## TEUFELSHÖHLE POTTENSTEIN

Erleben Sie das geheimnisvolle Reich der Unterwelt einer der größten Tropfsteinhöhlen Deutschlands!

- › Führungen täglich von 9 bis 17 Uhr
- › viele Veranstaltungen
- › interessante Therapieangebote

**Wir freuen uns auf Ihren Besuch!**

Infos unter Tourismusbüro Pottenstein,  
Tel. 09243 70841 | [info@teufelshoehle.de](mailto:info@teufelshoehle.de)  
[www.teufelshoehle.de](http://www.teufelshoehle.de) | [www.pottenstein.de](http://www.pottenstein.de)

2



Spaß pur ohne  
CO<sub>2</sub>-Abgase!



Auf ins  
Vergnügen!

Segways  
Touren

E-Go-Karts  
Teambuilding

E-Bikes  
Verleih & Verkauf

Firmen- und  
Privatevents

[www.e-fun-park-pottenstein.de](http://www.e-fun-park-pottenstein.de) | Mobil: 0179 – 91 48 212

3

## UUUUUND ACTION



Zipline-Highlight  
Franken Fox  
mit 2 Seilbahnen  
nebeneinander

Tel. 0174 24 34 167 und [www.kletterwald-pottenstein.de](http://www.kletterwald-pottenstein.de)  
Anmeldung nur über Online-Reservierungssystem möglich!

### 4 Highlights in unmittelbarer Nähe

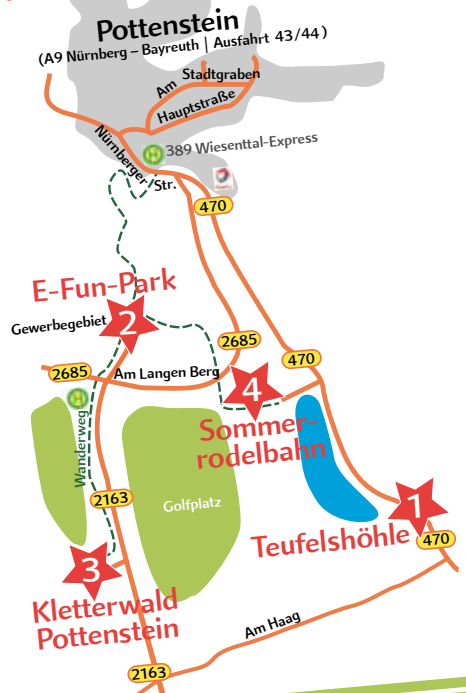



*Herzlich  
Willkommen*

IN DER

FRÄNKISCHEN  
SCHWEIZ

**Schön, dass Sie da sind – im Land der Burgen, Höhlen und Genüsse.**

Unser Gästebüchlein begleitet Sie durch unsere Region und hilft Ihnen, Ihre Urlaubserlebnisse zu planen. Wir haben sämtliche Themen für Sie zusammengefasst, damit Sie nach Herzenslust Ihre persönlichen Highlights aussuchen können - und damit Sie nichts verpassen enthält das Büchlein außerdem unseren Veranstaltungskalender für 2024.

Wir wünschen Ihnen einen einzigartigen Wohlfühl-Urlaub!

**#diefränkische**  
*freut sich auf dich*

# INHALT

Ahorntal und Burg Rabenstein	30-31	Hallenbäder	14	Pegnitz	71
Aktiv unterwegs	13-17	Hausen	50	Pinzberg	54
Aufseß	66	Heiligenstadt i. OFr.	58-59	Plankenfels	66
Ausflugsziele	24-27	Hiltpoltstein	44	Plech	34-35
Authentische Landerlebnisse	80-81	Hirschaid	34	Pottenstein	67-69
		Hollfeld	66	Pretzfeld	57
Baiersdorf	33	Hochseilgärten / Klettern	14		
Bayreuth	76	Impressum	56	Radfahren	11
Bäder	13	Industriemuseum	28	Reiten	15
Betzenstein	34				
Bucket list	8	Kanu & Kajak	11	Schlaifhausen	56
Burg Pottenstein	70	Kasendorf	82	Schloss Greifenstein	60
Buttenheim	32	Kinos	26	Schloss Thurn Heroldsbach	64-65
Boot - Kajak - Bogenschießen	14	Kirchehrenbach	54	Soccergolf	16
Burgen & Schlösser - Burgenstraße	10	Kirchweih	24	Soccerparks	16
		Klettern	9	Streuobstwiesen	21
Dampfbahn Fränkische Schweiz	27	Kunreuth	53	Streitberg	72
Die Liasgrube	28				
Discgolf	16	Leutenbach	53	Tanzlinden in Oberfranken	22
Drachenfliegen / Paragliding	16			Termine - Veranstaltungstipps	6
		Maisel's Bier-Erlebnis-Welt	77	Therme und Feriendorf Obersees	61
Ebermannstadt	38-39	Minigolf	16	Theater	27
E-Tankstellen	13	Mistelgau	62	Thurnau	82
Eckersdorf	39	Mountainbiking	11		
Eggolsheim	36-37	Muggendorf	72	Veranstaltungstipps	5-8
Egloffstein	40-43	Museen	29	VGN - Freizeit - Buslinien	16
		Museumsbahn	28		
Fahrradverleih- und Service	17	Naturpark Fränk. Schweiz-Frankenjura	19	Waischenfeld	74-75
Fliegen	14	Naturparkhöfe	20	Wandern	12
Führungen	28	Neudrossenfeld	82	Weilersbach	52
Forchheim	45-49			Wege für Rollstuhlfahrer	15
Freizeit- und Wildparks	27	Obertrubach	40-43	Weißenohe	44
Fränkische Schweiz Museum	73	Obernsees	63	Whisky - Nicht nur für Seebären	37
Fränkische Toskana	45	Osterbrunnen	23	Wiesenttal	72
		Obst - Streuobstwiesen	23	Wiesenthau	56
Geopark Bayern-Böhmen	78-79	Öffentliche Toiletten	18	Winterzeit	25
Glashütten	62			Wonsees	82
Golfen	16				
Gößweinstein	50-51				
Gräfenberg	44				



## JANUAR

**bis 06.01. | Sonderausstellung 700 Jahre Stadterhebung Ebermannstadt**  
Ebermannstadt, Heimatmuseum

**05./06.01. | 11-17 Uhr | Krippenausstellung**  
Neunkirchen am Brand // neunkirchen-am-brand.de

**12./13.01. | Fasching Gala-Abende**  
Pegnitz // pegnitz.de

**13.01. | Prunksitzung**  
Hollfeld // hollfeld.de

**13.01. | 19.30 Uhr | Prunksitzung des Elferrats**  
Ebermannstadt, Stadthalle

**13.01. | Dreiakter d. Theatergruppe Plankenfels**  
Plankenfels, Saal Sportverein // hollfeld.de

**14.01. | Kinderfasching**  
Hollfeld // hollfeld.de

**19.01. | Michl Müller „Verrückt nach Müller“**  
Pegnitz, Christian-Sammet-Halle // pegnitz.de

**19.01. | Böhmischer Konzertabend**  
Betzenstein // die-boehmischen-franken.de

**19./20.01. | Dreiakter d. Theatergruppe Plankenfels**  
Plankenfels, Saal Sportverein // hollfeld.de

**20.01. | Prunksitzung**  
Hollfeld // hollfeld.de

**20.01. | Forever Queen**  
Ebermannstadt, Stadthalle

**21.01. | Neujahrskonzert der Musikschule Ebs**  
Ebermannstadt, Stadthalle

**26./27.01. | Dreiakter d. Theatergruppe Plankenfels**  
Plankenfels, Saal Sportverein // hollfeld.de

**26./27.01. | Sportlerfasching**  
Unterleinleiter, SpVgg

**27.01. | MCC Faschingsgala**  
Memmelsdorf, Seehofhalle // memmelsdorf.de

## FEBRUAR

**03.02. | Großer Faschingsball des Elferrats**  
Ebermannstadt, Stadthalle

**03./04.02. | Winterzauber im Kellerwald**  
Forchheim // forchheim-erleben.de

**10.02. | Sportlerfasching**  
Memmelsdorf, Seehofhalle // memmelsdorf.de

**10.02. | Faschingsball**  
Plech, Mehrzweckhalle

**11.02. | Faschingsumzug**  
Memmelsdorf // memmelsdorf.de

**11.02. | 14 Uhr | Faschingsumzug**  
Gößweinstein

**11.02. | 14 Uhr | Großer Faschingsumzug**  
Ebermannstadt

**12.02. | Winteraustreiben mit den Effeltricher Fasaecken - Einmalig in ganz Franken**  
Umzug durch die Baiersdorfer Altstadt // baiersdorf.de

**13.02. | 13.30 Uhr | Faschingsumzug**  
Plech

**13.02. | 14.30 Uhr | Kinderfasching**  
Plech, Mehrzweckhalle

**13.02. | Faschingsumzug**  
Hollfeld

## MÄRZ

**02./03.03. | Künstler-Ostermarkt der VHS Creußen**  
Creußen, Mehrzweckhalle // vhs-creussen.de

**03.03. | Kabarett „Addnfahrer“**  
Ebermannstadt, Stadthalle

**03.03. | Hobby- und Kunsthandwerkermarkt**  
Memmelsdorf // memmelsdorf.de

**03.03. | Jahrmarkt**  
Forchheim, Innenstadt // forchheim.de

**09.03. | 19 Uhr | BigBand-Konzert mit den SwingaRaiders**  
Baiersdorf // baiersdorf.de

**15.-17.03. | Kindermusical**  
Ebermannstadt, Stadthalle

**16./17.03. | ab 10 Uhr | Franken-Pfalz-Messe**  
Plech, Mehrzweckhalle

**17.03. | Ostereiermarkt & verkaufsoffener Sonntag**  
Ebermannstadt, Pfarrzentrum St. Nikolaus & Stadt

**17.03. | Frühjahrsmarkt**  
Hirschaid // hirschaid.de

**23.03. | Frühlingkonzert MV Kirchehrenbach**  
Ebermannstadt, Stadthalle

**23./24.03. | Lenzrosen & Ostermarkt**  
Thurnau, Schloss // rosenmesse.de

**24.03. | Jahrmarkt**  
Forchheim, Innenstadt // forchheim.de

**24.03. | 14.30 Uhr | Rädlesmarkt**  
Plech, Mehrzweckhalle

**24.03. | Palmmarkt**  
Hollfeld

**25.-28.03. | 11 Uhr | Themenführung „Alles über Fledermäuse“ für Kinder ab ca. 7 Jahre**  
Streitberg, Binghamhöhle // binghoehle.de

**25.-28.03. | 14 Uhr | Märchenführung für Kindergartenkinder**  
Streitberg, Binghamhöhle // binghoehle.de

**25.-28.03. | 16 Uhr | Abenteuerführung mit Stirnlampen für Kinder ab ca. 7 Jahre**  
Streitberg, Binghamhöhle // binghoehle.de

**30.03. | 14 Uhr | Osterbrunnenfest m. Standkonzert**  
Waischenfeld, Vorstadt // waischenfeld.de

**31.03. | 16 Uhr | Festliche Musik zum Osterfest**  
Schloss Wernsdorf // capella-antiqua.de

## APRIL

**02.-05.04. | 11 Uhr | Themenführung „Alles über Fledermäuse“ für Kinder ab ca. 7 Jahre**  
Streitberg, Binghamhöhle // binghoehle.de

**02.-05.04. | 14 Uhr | Märchenführung für Kindergartenkinder**  
Streitberg, Binghamhöhle // binghoehle.de

**02.-05.04. | 16 Uhr | Abenteuerführung mit Stirnlampen für Kinder ab ca. 7 Jahre**  
Streitberg, Binghamhöhle // binghoehle.de

**13./14.04. | Mundartheater**  
Plech, Mehrzweckhalle

**14.04. | ab 9 Uhr | Krenlauf**  
Baiersdorf // krenlauf.de

**14.04. | Frühjahrskirchweih**  
Thurnau, Marktplatz

**19.04. | 19.30 Uhr | Konzert: Peter Wittmann und die wunderbaren Ballhausboys**  
Pegnitz, Altenstädter Schloss // pegnitz.de

**20.04. | Ultratrail Fränkische Schweiz**  
Ebermannstadt

**20./21.04. | 19 Uhr | Mundartheater**  
Plech, Mehrzweckhalle

**21.04. | 11-16 Uhr | Historientag**  
Streitberg, Binghamhöhle // binghoehle.de

**26.-28.04. | Bletsch'n Bühna Theateraufführung**  
Unterleinleiter, Mehrzweckhalle

**27./28.04. | Bierkeller Saisonöffnung**  
Forchheim, Kellerwald // forchheim-erleben.de

## MAI

**01.05. | 10.00 Uhr | Maifest**  
Pottenstein, Bürgerhaus // pottenstein.de

**01.05. | 10.05 Uhr | Start der Dampfbahn-Saison**  
Ebermannstadt, Bahnhof

**01.05. | Maifest**  
Kasendorf // kasendorf.de

**01.05. | Dorffest**  
Mittelehrenbach, Obstmarkthalle

**04./05.05. | Walberlafest**  
Kirchehrenbach, Walberla-Plateau // walberla.de

**09.05. | Rathaus- und Brunnenfest**  
Strullendorf // strullendorf.de

**10.05. | 18 Uhr | Sommerkirche am Walberla**  
Kirchehrenbach // walberla.de

**10.-12.05. | Kirchweih**  
Mittelehrenbach

**10.-12.05. | 75 Jahre FC Betzenstein**  
Betzenstein, FC Gelände // fc-betzenstein.de

**11.-12.05. | Kunsthandwerkermarkt**  
Forchheim, Kaiserpfalz // kaiserpfalz.forchheim.de

**12.05. | 16 Uhr | Konzert zum Muttertag**  
Schloss Wernsdorf // capella-antiqua.de

**12.05. | 10.30 Uhr | Muttertagskonzert**  
Pottenstein, Kurpark // pottenstein.de

**12.05. | Jahrmarkt**  
Forchheim, Innenstadt // forchheim.de

**12.05. | ab 11 Uhr | Bratwurstgipfel**  
Pegnitz, Wiesweierhalle // pegnitz.de

**12.05. | 11-16 Uhr | Aktionstag „Fledermaus“**  
Streitberg, Binghamhöhle // binghoehle.de

**18./19.05. | Brau- und Genussfest**  
Thurnau, Schloss Thurnau // thurnau.de

**18./19.05. | Rosenmesse Hollfeld**  
Hollfeld, Marienplatz // rosenmesse.de / hollfeld.de

**19.05. | Kirchweih**  
Memmelsdorf, Lichteneiche // memmelsdorf.de

**19.05. | Kirchweih**  
Memmelsdorf, Meedensdorf // memmelsdorf.de

**19.05. | 14 Uhr | Internationaler Museumstag**  
Ebermannstadt, Heimatmuseum

**21.-24.05. | 11 Uhr | Themenführung „Alles über Fledermäuse“ für Kinder ab ca. 7 Jahre**  
Streitberg, Binghamhöhle // binghoehle.de

**21.-24.05. | 14 Uhr | Märchenführung für Kindergartenkinder**  
Streitberg, Binghamhöhle // binghoehle.de

**21.-24.05. | 16 Uhr | Abenteuerführung mit Stirnlampen für Kinder ab ca. 7 Jahre**  
Streitberg, Binghamhöhle // binghoehle.de

**24./25.05. | 50-Jahr-Feier Knockhütte**  
Obersees, Knockhütte

**25.05. | 20 Uhr | Kabarett mit Andreas Wehner**  
Pottenstein, Teufelshöhle

**26.05. | 10-15 Uhr | 7. Plecher Fotobörse**  
Plech, Mehrzweckhalle

**27.-31.05. | 11 Uhr | Themenführung „Alles über Fledermäuse“ für Kinder ab ca. 7 Jahre**  
Streitberg, Binghamhöhle // binghoehle.de

**27.-31.05. | 14 Uhr | Märchenführung für Kindergartenkinder**  
Streitberg, Binghamhöhle // binghoehle.de

**27.-31.05. | 16 Uhr | Abenteuerführung mit Stirnlampen für Kinder ab ca. 7 Jahre**  
Streitberg, Binghamhöhle // binghoehle.de

**29.05.-02.06. | 19.30 Uhr | Frühling im Schoss Seehof**  
Schloss Seehof // festival-schloss-seehof.de

**30.05.-02.06. | Mittelaltermarkt**  
Burg Rabenstein // burg-rabenstein.de

**30.05.-03.06. | Kirchweih**  
Hollfeld, Pilgerndorf

**29.05.-02.06. | 19.30 Uhr | Frühling im Schoss Seehof**  
Schloss Seehof // festival-schloss-seehof.de

**30.05.-02.06. | Mittelaltermarkt**  
Burg Rabenstein // burg-rabenstein.de

**30.05.-03.06. | Kirchweih**  
Hollfeld, Pilgerndorf

**01.06.-31.08. | KulturSommer Quartier**  
Forchheim, Königsbad // forchheim.de

**02.06. | 11 Uhr | Frühling im Schoss Seehof - Matinée**  
Schloss Seehof // festival-schloss-seehof.de

**02.06. | Dorffest**  
Hollfeld, Weiher // hollfeld.de

**07.-10.06. | Lindenkirchweih**  
Kasendorf, Pesten // kasendorf.de

**09.06. | Tag der Geologie**  
Streitberg, Binghamhöhle // binghoehle.de

**14.06. | 18 Uhr | Sommerkirche am Walberla**  
Wiesenthau // walberla.de

**14.06. | 19.30 Uhr | Konzert Solopiano: Hauke Ströh**  
Pegnitz, Altenstädter Schloss // pegnitz.de

**15.-17.06. | Kirchweih**  
Strullendorf, Mistendorf // strullendorf.de

# VERANSTALTUNGSTIPPS

**16.06. | 10 Uhr | Historischer Markt & verkaufsoffener Sonntag**  
Ebermannstadt, Unteres Scheunenviertel und Stadt

**20.-24.06. | Kirchweih**  
Aufseß, Neuhaus // hollfeld.de

**21.-23.06. | Kirchweih**  
Ebermannstadt, Moggast

**21.-24.06. | Johanniskirchweih**  
Baiersdorf, Altstadt // baiersdorf.de

**22.06. | Johannisfeuer**  
Memmelsdorf, Kremmelsdorf // memmelsdorf.de

**24.06. | Johannisfeuer**  
Kasendorf, Zultenberg // kasendorf.de

**27.-30.06. | Festival der Genüsse**  
Forchheim, Kaiserpfalz // forchheim-erleben.de

**28.06.-01.07. | Kirchweih St. Peter und Paul**  
Unterleinleiter

**28.06.-01.07. | Kirchweih**  
Bubenreuth // bubenreuth.de

**29.06. | Johannisfeuer**  
Memmelsdorf, Meedensdorf // memmelsdorf.de

**29./30.06. | Dorffest**  
Obersees

**30.06. | 11-17 Uhr | Genussmarkt**  
Waischenfeld // walberla.de

## JULI

**01.06.-31.08. | KulturSommer Quartier**  
Forchheim, Königsbad // forchheim.de

**28.06.-01.07. | Kirchweih**  
Bubenreuth // bubenreuth.de

**02.07. | Gregoriusfest**  
Thurnau, Schützenplatz // thurnau.de

**04.07. | Kirchweih**  
Aufseß, Hochstahl // hollfeld.de

**04.07. | Kirchweih**  
Plankenfels, Wadendorf // hollfeld.de

**05.-07.07. | Afrika-Kulturtag**  
Forchheim, Kaiserpfalz // kaiserpfalz.forchheim.de

**05.-07.07. | Zeisslers Hofkerwa**  
Unterzaunsbach // zeissler-genuss.de

**05.-07.07. | Spitalfest**  
Bubenreuth // bubenreuth.de

**05.-08.07. | Kirchweih**  
Strullendorf // strullendorf.de

**05.-08.07. | Kirchweih**  
Weilersbach, Unterweilersbach

**06.07. | Kunst & Kultur im Schlosspark - Konzert**  
Unterleinleiter, Schlosspark

**06.07. | 19 Uhr | Lindenfest**  
Spies // sc-spies.de

**06./07.07. | Kirchweih**  
Bernheck, Festzelt

**06./07.07. | Altstadtfest**  
Hollfeld // hollfeld.de

**06./07.07. | Quattroball-Turnier**  
Memmelsdorf // sc-memmelsdorf.de

**06.-08.07. | Kirchweih**  
Wannbach // gasthof-muehlhaeuser.de

**07.07. | 19 Uhr | Fränkischer Theatersommer**  
Egloffstein, Burg Egloffstein // trubachtal.com

**07.07. | 10-18 Uhr | Kiliani-Kirchweih mit Kunsthandwerkermarkt**  
Pretzfeld, im Kirchenumgriff // pretzfeld.de

**07.07. | Lindenfest**  
Memmelsdorf, Meedensdorf // memmelsdorf.de

**09.07. | Gregorifest**  
Kasendorf // kasendorf.de

**11.-15.07. | Kirchweih**  
Hollfeld, Weikendorf und Schönfeld // hollfeld.de

**12.07. | 18 Uhr | Sommerkirche am Walberla**  
Weingarts // walberla.de

**12.-14.07. | Sportlerkirchweih**  
Aufseß // hollfeld.de

**12.-15.07. | Kirchweih**  
Strullendorf: Amlingstadt / Roßdorf a.F. / Wernsdorf

**12.-15.07. | 38. Drossenfelder Straßenfest**  
Neudrossenfeld, Marktplatz u. Bräuwerck-Biergarten

**13.07. | 18 Uhr | Sonderveranstaltung zum 1000. Todestag von Kaiser Heinrich II.**  
Schloss Wernsdorf // capella-antiqua.de

**13./14.07. | Kirchweih**  
Plech, Ottenhof, Feststodl

**14.07. | 16 Uhr | Sonderveranstaltung zum 1000. Todestag von Kaiser Heinrich II.**  
Schloss Wernsdorf // capella-antiqua.de

**14.07. | 10 Uhr | DFS-Bahnhofsfest d. Museumsbahn**  
Ebermannstadt, Bahnhof

**14.07. | Kirchweih**  
Memmelsdorf, Kremmelsdorf // memmelsdorf.de

**14.07. | Kirchweih**  
Ebermannstadt, Gasseldorf

**14.07. | 100 Jahre Sonnenhaus, Hoecke-Lauermann-Stiftung** // Unterleinleiter

**14.07. | 10-18 Uhr | 26. Internationaler Töpfermarkt**  
Creußen, Marktplatz // stadt-creussen.de

**19.-21.07. | 38. Bürger- und Heimatfest**  
Neunkirchen am Brand // neunkirchen-am-brand.de

**19.-21.07. | Kirchweih**  
Memmelsdorf, Drosendorf // memmelsdorf.de

**19.-21.07. | Marktplatzfest**  
Pegnitz // pegnitz.de

**19.-22.07. | Gregori**  
Creußen, Marktplatz // stadt-creussen.de

**19.-24.07. | 54. Fränkisches Kirchenfest**  
Neunkirchen am Brand // neunkirchen-am-brand.de

**20.07. | 11 Uhr | Kindertheater**  
Unterleinleiter, Verein Kunst und Kultur

**20.07. | 17 Uhr | Konzert**  
Unterleinleiter, Verein Kunst und Kultur

**20./21.07. | Schützenfest**  
Hollfeld, Schützenfestplatz // hollfeld.de

**20.-22.07. | Kirchweih**  
Strullendorf, Leesten // strullendorf.de

**21.07. | Bürgerfest**  
Baiersdorf, FFW // baiersdorf.de

**21.07. | 19 Uhr | Weidenkirchen-Gottesdienst**  
Plech, Weidenkirche

**25.-28.07. | 19.30 Uhr | Musiksommer Schloss Seehof - Sommerserenaden**  
Schloss Seehof // festival-schloss-seehof.de

**25.-29.07. | Kirchweih**  
Plankenfels, Schressendorf // hollfeld.de

**26.07. | Schlosskonzert**  
Thurnau, Oberer Schlossohof // musikverein-thurnau.de

**26.07.-04.08. | Schlossfestspiele**  
Thurnau, Unterer Schlossohof // schlossstheater-thurnau.de

**26.07.-05.08. | Annafest**  
Forchheim, Kellerwald // annafest.bayern

**27.07. | 20 Uhr | Kabarett mit Manfred Mäc Härder**  
Pottenstein, Teufelshöhle // teufelshoehle.de

**27./28.07. | Höppl-Fest**  
Ebermannstadt, Burggailenreuth

**27./28.07. | Rathausfest**  
Hirschaid // hirschaid.de

**28.07. | 13-18 Uhr | Tag des offenen Schlossparks**  
Unterleinleiter, Schlosspark

**28.07. | 11 Uhr | Musiksommer Schloss Seehof - Sommerserenaden - Matinée**  
Schloss Seehof // festival-schloss-seehof.de

**28.07. | Kirchweih**  
Memmelsdorf, Weichendorf // memmelsdorf.de

**28.07. | Sommerkirchweih**  
Thurnau, Marktplatz // thurnau.de

**28.07. | Schützenfest & Traktor-Oldtimertreffen**  
Waischenfeld, Uferpromenade

**29.-31.07. | 11 Uhr | Themenführung „Alles über Fledermäuse“ für Kinder ab ca. 7 Jahre**  
Streitberg, Binghamhöhle // binghoehle.de

**29.-31.07. | 14 Uhr | Märchenführung für Kindergartenkinder**  
Streitberg, Binghamhöhle // binghoehle.de

**29.-31.07. | 16 Uhr | Abenteuerführung mit Stirnlampen für Kinder ab ca. 7 Jahre**  
Streitberg, Binghamhöhle // binghoehle.de

## AUGUST

**01.06.-31.08. | KulturSommer Quartier**  
Forchheim, Königsbad // forchheim.de

**26.07.-04.08. | Schlossfestspiele**  
Thurnau, Unterer Schlossohof // schlossstheater-thurnau.de

**26.07.-05.08. | Annafest**  
Forchheim, Kellerwald // annafest.bayern

**01.-31.08. | 11 Uhr | Themenführung „Alles über Fledermäuse“ für Kinder ab ca. 7 Jahre**  
Streitberg, Binghamhöhle // binghoehle.de

**01.-31.08. | 14 Uhr | Märchenführung für Kindergartenkinder**  
Streitberg, Binghamhöhle // binghoehle.de

**01.-31.08. | 16 Uhr | Abenteuerführung mit Stirnlampen für Kinder ab ca. 7 Jahre**  
Streitberg, Binghamhöhle // binghoehle.de

**02.-04.08. | Kirchweih**  
Ebermannstadt, Neuses-Poxstall

**02.-04.08. | Mittelaltermarkt**  
Burg Rabenstein // burg-rabenstein.de

**03.08. | 17 Uhr | Lichterserenade an der Wiesent**  
Ebermannstadt

**03.08. | Konzert im Schlosspark**  
Unterleinleiter, Schlosspark

**03.08. | 17 Uhr | Backofenfest**  
Pretzfeld, Hagenbach

**03.-14.08. | Blues- und Jazzfestival**  
Sassanfahrt // schloss-sassanfahrt.de

**04.08. | Kellerfest**  
Kasendorf, Festplatz // kasendorf.de

**07.08. | Fränkischer Theatersommer**  
Unterleinleiter, Festwiese Hoecke-Lauermann-Stiftung

**08.-12.08. | Kirchweih**  
Hollfeld, Weiher // hollfeld.de

**09.-18.08. | Schlosshofkino**  
Thurnau, Unterer Schlossohof // schlosshofkino.de

**11.08. | Kirchweih**  
Memmelsdorf, Schmerldorf // memmelsdorf.de

**11.08. | Brührogrennen auf der Wiesent**  
Nankendorf // nankendorf.de

**11.08. | 14 Uhr | Venezianisches Fest im Kurgarten**  
Egloffstein // trubachtal.com

**15.-18.08. | Kellerfest**  
Bocksrück // ljj-schreez.de

**15.-19.08. | Kirchweih**  
Hollfeld, Wiesentfels // hollfeld.de

**15.-19.08. | Kirchweih**  
Plankenfels // hollfeld.de

**16.08. | 18 Uhr | Sommerkirche am Walberla**  
Leutenbach // walberla.de

**16.-18.08. | 19.30 Uhr | Musiksommer Schloss Seehof - Sommermittekonzerte**  
Schloss Seehof, Orangerie // festival-schloss-seehof.de

**18.08. | 11 Uhr | Musiksommer Schloss Seehof - Sommermittekonzerte - Matinée**  
Schloss Seehof, Orangerie // festival-schloss-seehof.de

**16.-19.08. | Kirchweih**  
Strullendorf, Zeegendorf // strullendorf.de

**16.-19.08. | Kirchweih**  
Memmelsdorf // memmelsdorf.de

**17.08. | 17 Uhr | Weinfest am Schloss**  
Sassanfahrt

**17.-19.08. | Kirchweih**  
Weilersbach, Oberweilersbach

**18.08. | 10-13 Uhr | Jazzfrühschoppen**  
Eckersdorf // eckersdorf.de

**22.-26.08. | Kirchweih**  
Aufseß, Heckenhof // hollfeld.de

**22.-26.08. | Kirchweih**  
Hollfeld, Freienfels // hollfeld.de

**22.-26.08. | Bartholomäus-Kerwa**  
Pottenstein, Brauerei Mager // pottenstein.de



## DEZEMBER

**01.12 | 13-8 Uhr | Fränkische Hausflurweihnacht**  
Creußen, in u. um das Alte Rathaus // stad-creussen.de

**01.12. | 14 Uhr | Weihnachtsmarkt**  
Schnabelwaid, Marktplatz // markt-schnabelwaid.de

**01.12. | 14-18 Uhr | Weihnachtsmarkt**  
Eckersdorf, Rathaus // eckersdorf.de

**01.12. | 14-18 Uhr | Weihnachtsmarkt**  
Betzenstein // betzenstein.de

**01.12. | Weihnachtsmarkt**  
Aufseß // hollfeld.de

**01.12. | Adventsmarkt**  
Memmelsdorf, Drosendorf // memmelsdorf.de

**01.12. | Weihnachtsmarkt**  
Hollfeld // hollfeld.de

**06.12. | 18-22 Uhr | After-Work-Party**  
Creußen, Großer Zimmerplatz // stad-creussen.de

**07./8.12. | 29. Weihnachts- u. Christbaummarkt**  
Ebermannstadt, Moggast - Scheune Familie Kormann

**06.-08.12. | Adventsmarkt**  
Hirschaid // hirschaid.de

**06.-08.12. | Weihnachtstöpfermarkt**  
Thurnau, Schloss // weihnachtstoefermarkt-thurnau.com

**07./08.12. | Weihnachtsmarkt**  
Pegnitz, Bartholomäuskirche // pegnitz.de

**08.12. | 13-18 Uhr | 25. Pretzfelder Weihnacht**  
Pretzfeld, Kirche // pretzfeld.de

**08.12. | 13 Uhr | Weihnachtsmarkt**  
Waischenfeld, Stadtparkett // waischenfeld.de

**13.12. | 18-22 Uhr | After-Work-Party**  
Creußen, Großer Zimmerplatz // stad-creussen.de

**13.-15.12. | Weihnachtsmarkt**  
Gößweinstein

**13.-15.12. | 37. Neunkirchner Weihnachtsmarkt**  
Neunkirchen am Brand // neunkirchen-am-brand.de

**14.12. | Dorfweihnacht**  
Unterleinleiter, Dorfplatz

**14./15.12. | Weihnachtsmarkt**  
Memmelsdorf // memmelsdorf.de

**15.12. | 16 Uhr | Waldweihnacht in der Weidenkirche**  
Plech, Weidenkirche

**20.12. | 18 Uhr | Lichterprozession**  
Oberailsfeld

**22.12. | Adventsmarkt**  
Kasendorf, Marktplatz // kasendorf.de

**30.12. | 17 Uhr | Jahresschlusskonzert**  
Gößweinstein, Basilika

**30.12. | 17-21 Uhr | Sassenfahrter Winterzauber-Glühweinparty**  
Sassanfahrt, Schloss // schloss-sassanfahrt.de

**31.12. | Ewige Anbetung**  
Nankendorf // nankendorf.de



© Trykowski

MIT DER DAMPFBAHN FAHREN



© Trykowski

AM NATURBADESEE ENTSPANNEN



© Irma.de

IN DER THERME OBERNSEES ENTSPANNEN



© Trykowski

DAS FRÄNKISCHE SCHWEIZ MUSEUM BESICHTIGEN



© Trykowski

AUF DER WIESENT PADDLEN



© Trykowski

DIE POTTENSTEINER ERLEBNISMEILE BESUCHEN



© Trykowski

IN DER TANZLINDE WANDELN



© Trykowski

EINEN BRAUEREIWEIG WANDERN



© BAMBERG-Tourismus-Kongress-Service

DAS WUNDERSCHÖNE BAMBERG ERLEBEN



© Trykowski

DEN BERG DER FRANKEN, DAS WALBERLA BESTEIGEN

# BUCKET LIST

## WAS SIE UNBEDINGT UNTERNEHMEN SOLLTEN





© FrankenTourismus/FRS/Hub

# Einzigartiges Kletterabenteuer

Die Fränkische Schweiz zählt zu den ältesten und beliebtesten Klettergebieten in Deutschland und erfreut sich seit vielen Jahren eines sehr hohen Bekanntheitsgrades.

Der Klettersport in der Region blickt auf eine rund 200 jährige Geschichte zurück. Der erste schriftliche Kletternachweis in der Fränkischen Schweiz ist aus dem Jahr 1822.

Der nördliche Frankenjura bietet auf einer Fläche von 2.300 m<sup>2</sup> um die **12.000 Routen an fast 1.000 Felsen**. Zählt man die Kletterstrecken der Routen zusammen, so ergibt sich eine Gesamtstrecke von etwa 180 km. Ein guter Kletterer schafft während eines Tages selten mehr als 200 Meter. **Es ist also kaum möglich alle Routen zu klettern!**

Warum Klettern hier in der Fränkischen Schweiz außerdem so populär ist. Es liegt an der **vielfältigen Oberflächenstruktur des Frankendolomits**. Sie führt zu unterschiedlicher Routenbeschaffenheit. Es gibt wenige Millimeter breite, horizontale Griffstrukturen oder Löcher in den Felsen, danach benannt ist die Lochklettere. Im Leinleintal bestimmen größere, abschüssige Griffe den Charakter der Routen.

## Kletterkonzept

Um dem immer stärker werdenden Klettertrend gerecht zu werden, hat der Naturparkverein ein Konzept entwickelt, das dem Natur- und Tierschutz dient und alle Kletterfelsen in Kategorien einteilt.

Zone 1 **Ruhezone** bedeutet: Hier darf nicht geklettert werden! Zone 2 **Status Quo** heißt: Hier darf nur auf bestehenden Routen geklettert werden. Es dürfen keine Neutouren angelegt werden. Zone 3 **Freie Zone**: Hier darf auf den bestehenden Routen geklettert werden und es dürfen auch Neutouren erschlossen werden.

Seit dem Beginn der Zonierungskonzepte mit dem Kletterkonzept „Eibenwald“ im Jahr 1992 wurden Schritt für Schritt bis 2012 zwölf weitere Kletterkonzepte fertig gestellt und somit ist fast der komplette Frankenjura erfasst und zoniert.

[www.frankenjura.com](http://www.frankenjura.com) // [www.ig-klettern.de](http://www.ig-klettern.de)  
[www.kletterinfozentrum.de](http://www.kletterinfozentrum.de)



© FrankenTourismus/FRS/Hub



© AdobeStock



# Burgen & Schlösser

Unterwegs entlang der Burgenstraße

© Stefan Groh



© Trykowski



© FrankenTourismus/FRS/Hub

Die Fränkische Schweiz ist Teil der romantischen Burgenstraße, die 60 Burgen und Schlösser auf 770 km Länge verbindet. Sie zählt zu den ältesten Ferienstraßen Deutschlands.

Die „Fränkische“ ist mit ihren unzähligen Burgen und Schlössern seit über 20 Jahren Mitglied im Verbund. Besucher der Region erleben eine einzigartige Reise in die Vergangenheit. Neben dem rustikalen Charme der Burgenlandschaft bestechen die Schlösser mit ihrer ganzen Pracht und geben Einblicke, wie die Herrschaften damals lebten.

Alle Infos zur Burgenstraße unter [www.burgenstrasse.de](http://www.burgenstrasse.de)

## die burgenstraße

Diese Burgen und Schlösser bei uns sind Mitglied in der Burgenstraße:

**Kaiserpfalz Forchheim**  
[www.forchheim-erleben.de](http://www.forchheim-erleben.de)

**Jugendburg Feuerstein**  
[www.ebermannstadt.de](http://www.ebermannstadt.de)

**Ruinen Neideck und Streitburg**  
[www.wiesental.de](http://www.wiesental.de)

**Burg Gößweinstein**  
[www.ferienzentrum-goessweinstein.de](http://www.ferienzentrum-goessweinstein.de)

**Burg Pottenstein**  
[www.burgpottenstein.de](http://www.burgpottenstein.de)

**Burg Egloffstein**  
[www.burg-egloffstein.de](http://www.burg-egloffstein.de)

**Burg Waischenfeld**  
[www.waischenfeld.de](http://www.waischenfeld.de)

**Burg Rabeneck**  
[www.burg-rabeneck.com](http://www.burg-rabeneck.com)

**Burg Rabenstein**  
[www.burg-rabenstein.de](http://www.burg-rabenstein.de)

**Schloss Unteraufseß**  
[www.schloss-unteraufsess.de](http://www.schloss-unteraufsess.de)

**Schloss Greifenstein**  
[www.schloss-greifenstein.de](http://www.schloss-greifenstein.de)

**Schloss Seehof**  
[www.schloesser-bayern.de](http://www.schloesser-bayern.de)

# Kanu & Kajak

Mit dem Paddel über die Wiesent

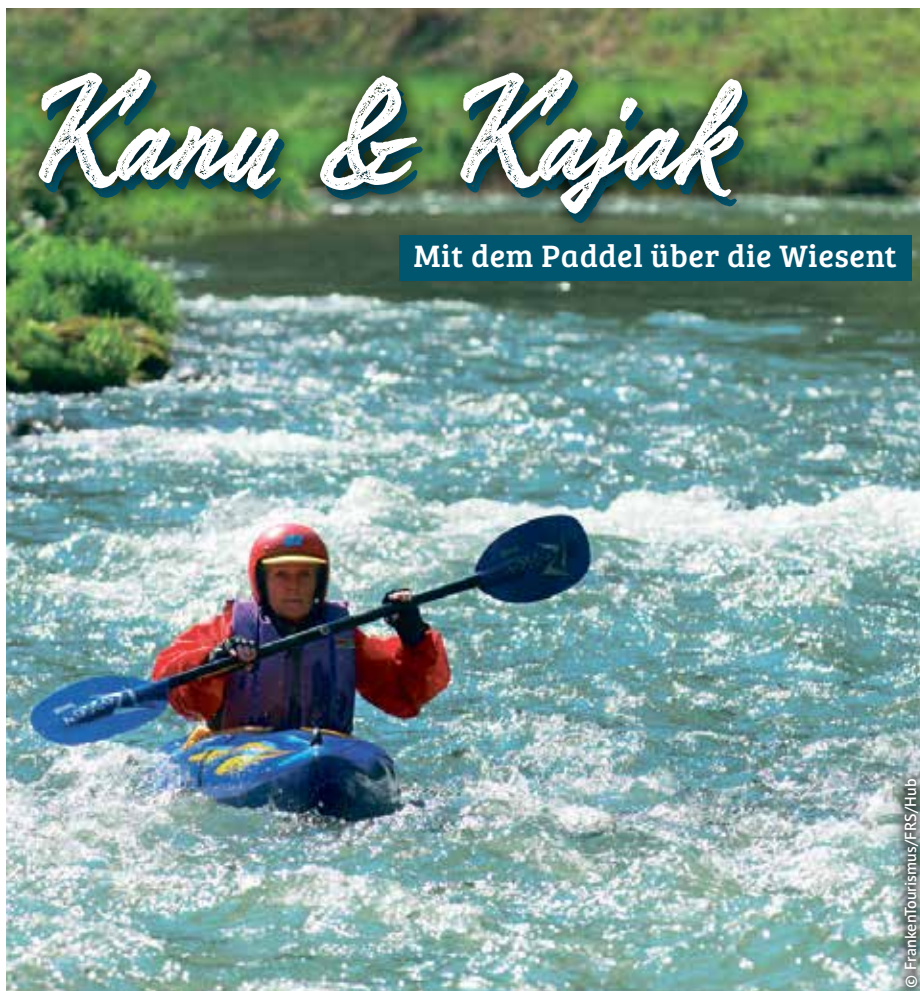

Wenn Sie die Landschaft der Fränkischen Schweiz einmal aus einer ganz anderen Perspektive erleben möchten, dann ist eine Kajak- oder Kanutour genau das Richtige.

Vom Wasser aus die idyllische Landschaft zu entdecken ist ein außergewöhnliches Erlebnis. Zwischen grünen Ufern paddeln Sie an einigen der schönsten Sehenswürdigkeiten der Region vorbei und genießen eine beeindruckende Aussicht.

Haben Sie Lust auf eine Bootsfahrt bekommen? Dann leihen Sie sich bei einem unserer Anbieter ein Kanu oder Kajak aus. Diese vermieten 2er-Kajaks sowie 3er-Kanus und bieten unterschiedlich lange Touren an – von der ruhigen Kurzstrecke bis hin zur spritzigen Tagestour. Für einen entspannten Ablauf ist gesorgt: Die Kanufahrer werden zum Ausgangspunkt ihrer jeweils gewählten Tour gebracht und am vereinbarten Ziel wieder abgeholt.

Aus Naturschutzgründen ist dies nur zwischen dem 1. Mai und dem 30. September möglich. Um die Tier- und Pflanzenwelt zu schützen und zu erhalten, ist es unbedingt erforderlich, dass sich alle Wassersportler an die festgelegten Verhaltensregeln halten.

Bei Interesse nehmen Sie einfach Kontakt mit einem unserer Kajakverleih-Anbietern (S. 12) auf.

© Frankentourismus/FRS/Hub

# Mountainbiking & Radfahren



Abenteuer-Trails und idyllische Rundwege

Sie möchten die Fränkische Schweiz auf zwei Rädern erfahren? Dann mal los!

Das Land der Burgen, Höhlen und Genüsse beeindruckt mit anspruchsvollen Touren und ausgewiesenen Entdecker-Trails in verschiedenen Schwierigkeitsgraden.

Die erste Adresse fürs Mountainbiking ist das MTB-Zentrum Heiligenstadt. Auf den drei **eigens ausgeschilderten Routen Matzenstein, Geisberg-Tour und Altenberg-Tour** wartet Bikespaß pur. Auf insgesamt 130 km Länge und 2.400 Höhenmetern findet jeder Radsportler sein persönliches Highlight.

Die Pegnitz-Pottenstein-Tour zählt laut dem Magazin „bike“ zu den 10 schönsten MTB-Routen Deutschlands.

Sie haben die Wahl, ob Sie auf eigene Faust mit dem Rad auf Entdeckungstour gehen möchten oder sich für ein Trail-Camp entscheiden. **Anfänger und Profis** sind dort gleichermaßen herzlich willkommen. Gemeinsam geht es nach einem Fahrtechniktraining auf eine Mountainbike- oder Freeridetour durch die vielseitige Natur.

Wer es etwas gemächlicher mag, der findet eine breite Auswahl an **idyllischen Rund-**

**wegen und vielseitigen Routen** vorbei an erhabenen Felstürmen, weiten Hochebenen und ausgedehnten Wäldern.

Unser Radwegenetz von etwa **58 Rund- und 14 Fernradtouren** hält für jeden Radfahrer das passende Angebot bereit.

Weitere Radwege finden Sie auf dem Tourenportal der Tourismuszentrale: [www.fraenkische-schweiz.com/tourenportal](http://www.fraenkische-schweiz.com/tourenportal)

Sie können auch kostenlos unser Radtourenheft bestellen: [shop.fraenkische-schweiz.com/radfahren](http://shop.fraenkische-schweiz.com/radfahren)

© Trjtkowski

# Wanderlust

Ein Paradies für Wanderer

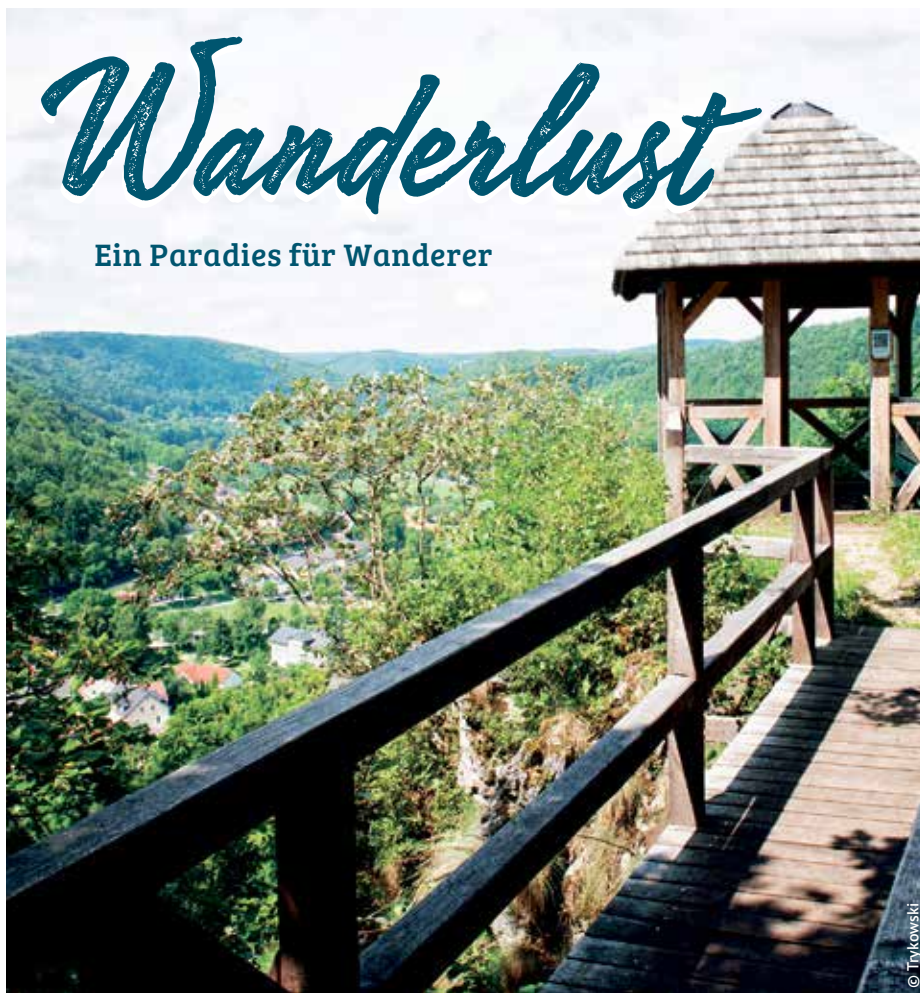

Die Fränkische Schweiz hält viele Rund- und Streckentouren, zwischen fünf und mehr als 20 Kilometern, parat.

Dabei sind viele Themenwege, wie z.B. zur Brauereikultur, zur Kirschblüte, zum Thema Kunst, zu Kapellen oder zur Geologie.

Wandervorschläge finden Gäste in unserer kostenlosen Tagestourenbroschüre. Bei jedem Tourentipp sind Länge, Höhenmeter und -profil, Dauer, Schwierigkeitsgrad und die Markierung angegeben. Park- und Einkehrmöglichkeiten sind ebenso aufgeführt wie die Sehenswürdigkeiten unterwegs.

Über 200 Touren allein im Bereich Wandern sind auf der Homepage der Tourismuszentrale zu finden. Diese finden Sie unter: [www.fraenkische-schweiz.com/tourenplaner](http://www.fraenkische-schweiz.com/tourenplaner)

Lassen Sie sich inspirieren und suchen Sie eine Tour Ihrer Wahl aus. Zu allen Wanderungen sind **detaillierte Wegbeschreibungen zum Ausdrucken** hinterlegt.



# AKTIV UNTERWEGS

Öffnungszeiten und Eintrittspreise bitte auf den Webseiten einsehen.

BÄDER	INFO	KONTAKT
<b>Betzenstein Freibad</b>	Beheizt, Sprungturm und Beachvolleyball	Freibad // 91282 Betzenstein 09244 / 7044 // <a href="http://betzenstein.de">betzenstein.de</a>
<b>Ebermannstadt EbserMare</b>	Beheizt, Wasserkanone, Spiel- u. Wasserspielplatz, Kletterwand, Breit- u. Röhrenrutsche, Gastronomie	Weichselgarten 2 // 91320 Ebermannstadt 09194 / 739 144 // <a href="http://ebsermare.de">ebsermare.de</a>
<b>Forchheim Königsbad</b>	Freibadpark mit 50m-Becken, Erlebnisbecken, Wasserspielgarten u. Strandbar. Hallenbad mit Rutschen, Schwimmer-, Erlebnis- und Familienbecken. Saunalandschaft mit Außenbecken, Sauna-Bar	Käsröthe 4 // 91301 Forchheim 09191 / 341 566-0 <a href="http://koenigsbad-forchheim.de">koenigsbad-forchheim.de</a>
<b>Gößweinstein Höhenschwimmbad</b>	Geöffnet bei schönem Wetter	Schützenstraße 1 // 91327 Gößweinstein 09242 / 456 // <a href="http://ferienzentrum-goessweinstein.de">ferienzentrum-goessweinstein.de</a>
<b>Gräfenberg Freibad</b>	Familienbad mit großer Spiel- und Liegewiese	Egloffsteiner Straße // 91322 Gräfenberg 09192 / 99 50 999 // <a href="http://graefenberg.de/baeder">graefenberg.de/baeder</a>
<b>Gräfenberg Hallenbad</b>		Pestalozzistraße 2 // 91322 Gräfenberg 09192 / 99 49 93 // <a href="http://aqua-work.de">aqua-work.de</a>
<b>Heiligenstadt i.Ofr. Naturbadesee</b>	Mit Schwimmplattform und Kneippanlage	Ortsausgang v. Heiligenstadt, Richtung Bamberg 09198 / 92 99 31 // <a href="http://markt-heiligenstadt.de">markt-heiligenstadt.de</a>
<b>Hirschaid Frankenlagune</b>	Erlebnisbad mit Wellnessparadies	Georg-Kügel-Ring 6 // 96114 Hirschaid 09543 / 9559 oder 09543 / 440 810 <a href="http://franken-lagune.de">franken-lagune.de</a>
<b>Hollfeld Familienbad H2ollfeld</b>	Beheizt, ein Bad für die ganze Familie!	Badstraße 31 // 96142 Hollfeld 09274 / 8420 // <a href="http://hollfeld.de">hollfeld.de</a>
<b>Neunkirchen am Brand Freibad</b>	Beheizt, bei Regen geschlossen	Zu den Heuwiesen // 91077 Neunkirchen a. Br. 0151 / 688 363 80 // <a href="http://neunkirchen-am-brand.de">neunkirchen-am-brand.de</a>
<b>Obernsees Therme Obernsees</b>	Mineralienreiches, 44°C warmes Wasser. Saunaparadies, Kneipp-Canyon, Aromadampfbad uvm.	An der Therme // 95490 Mistelgau 09206 / 99 3000 // <a href="http://therme-obernsees.de">therme-obernsees.de</a>
<b>Pegnitz CabrioSol</b>	Schwimmhalle m. Cabrio-Dach, Sole- u. Fitnessbecken, 3 Außenbecken, 10m-Sprungturm, 68m-Power-Light-Rutsche, Kinderlandschaft, Saunalandschaft, Sonnenterrasse, Eisbrunnen, 15.000 m² Liegefläche	Badstraße 4 // 91257 Pegnitz 09241 / 48 90 80 // <a href="http://cabriosol-pegnitz.de">cabriosol-pegnitz.de</a>
<b>Pottenstein Felsenbad</b>	Naturbad unbeheizt, Kinderbereich, Liegewiese & Kiosk. Hautverträgliches Baden (Schilfkklärung)	Pegnitzer Straße 35 // 91278 Pottenstein 09243 / 700 592 // <a href="http://felsenbad.eu">felsenbad.eu</a>
<b>Pottenstein Juramar</b>	Freizeit- u. Familienbad m. Außenbereich, Wasser-rutsche, Sauna, Dampfbad, Wärmekabine, Bistro	Am Kurzentrum 4 // 91278 Pottenstein 09243 / 90 31 66 // <a href="http://juramar.info">juramar.info</a>
<b>Scheßlitz Freibad</b>	Beheizt, Familienbad mit Eltern-Kind-Bereich	Windischlettener Str. 5a // 96110 Scheßlitz 09542 / 8116 // <a href="http://schesslitz.de">schesslitz.de</a>
<b>Thurnau Freibad</b>	Beheizt	Schormühlstraße 28 // 95349 Thurnau 09228 / 99 66 57 // <a href="http://thurnau.de">thurnau.de</a>
<b>Waischenfeld Freibad</b>	Beheizt, mit gr. Liegewiese, 12 m Breitwellenrutsche, 3 m u. 1 m Sprungturm, Kinderbecken, Kneippbecken, Beachvolleyball, Tischtennis und Spielplatz, Kiosk, direkter Übergang vom Campingplatz für Camper.	Fischergasse 27 // 91344 Waischenfeld 09202 / 880 // <a href="http://freibad-waischenfeld.de">freibad-waischenfeld.de</a>

E - TANKSTELLEN	INFO
<b>Ladeatlas Bayern</b>	Der Ladeatlas Bayern bietet einen Überblick über die öffentlichen Ladestandorte für Elektro-Autos in Bayern. Bei vernetzten Ladesäulen wird die Statusinfo in Echtzeit angezeigt. Es handelt sich um ein nicht-kommerzielles Angebot für Fahrer von E-Autos, das vom bayerischen Staat gefördert wird. Die aktuelle Liste aller Ladestationen finden Sie hier: <a href="http://Ladeatlas.elektromobilitaet-bayern.de">Ladeatlas.elektromobilitaet-bayern.de</a>

BOGENSCHIESSEN - BOOT - KAJAK	INFO	KONTAKT
<b>Hagenbach / Morschreuth Bogenschießhalle &amp; Familienparcours</b>	Archery Parks Fränkische Schweiz e.V. widmet s. d. Förderung des trad. Bogensports. Einsteigerkurse!	Hagenbach 2 // 91362 Pretzfeld 0175 / 614 32 19 // <a href="http://archery-parks.com">archery-parks.com</a>
<b>Muggendorf Bogenschießen-Schnupperkurs</b>	Erproben Sie mit fachkundiger Anleitung Ihre Konzentrationsfähigkeit und Ihre Körperbeherrschung	Forchheimer Str. 14 // 91346 Muggendorf 09196 / 99 85 66 // <a href="http://aktiv-reisen.com">aktiv-reisen.com</a>
<b>Muggendorf Kajakverleih / Bogenschießen</b>	Aktiv Reisen GmbH	Forchheimer Str. 14 // 91346 Muggendorf 09196 / 99 85 66 // <a href="http://aktiv-reisen.com">aktiv-reisen.com</a>
<b>Pottenstein Schöngrundsee</b>	Tret- und Ruderboote (max. 4 Pers.)	Pegnitzer Straße 35 // 91278 Pottenstein 09243 / 813 // <a href="http://pottenstein.de">pottenstein.de</a>
<b>Behringersmühle-Stempfermühle Kajakverleih / Bogenschießen</b>	Firma „Leinen-los“ (Nähe Bahnhof)	Behringersmühle 36 // 91327 Gößweinstein 0170 / 755 194 3 // <a href="http://leinen-los.de">leinen-los.de</a>   <a href="http://sehnsucht.de">sehnsucht.de</a>
<b>Doos Kanu- u. Kajakverleih / Bogenschießen</b>	Kajak Mietservice Wiesenttal GmbH	Doos 19 // 91344 Waischenfeld 09196 / 99 84 23 // <a href="http://kajak-mietservice.de">kajak-mietservice.de</a>

HOCHSEILGÄRTEN & KLETTERN	INFO	KONTAKT
<b>Betzenstein Abenteurpark</b>	Besonderheit: die Seilbahnen über das Freibad	Hauptstraße 68 (am Freibad) 91282 Betzenstein // 09244 / 98 59 16 <a href="http://abenteurpark-betzenstein.de">abenteurpark-betzenstein.de</a>
<b>Betzenstein Fightclub Boulderhalle</b>		Nürnberger Str. 10a // 91282 Betzenstein 09244 / 98 25 99 // <a href="http://rockstore24.de/boulderhalle">rockstore24.de/boulderhalle</a>
<b>Gräfenberg OT Lilling Fa. Klettersucht</b>	Staatl. geprüfte Berg- und Skiführerschule	Sollenberg 36 // 91322 Gräfenberg 0179 / 509 343 7 // <a href="http://klettersucht.de">klettersucht.de</a>
<b>Hiltpoltstein Kletterschule Frankenjura</b>	Willkommen bei den Spezialisten fürs Klettern im Frankenjura – dem gr. Klettergebiet in Deutschland	Schossarit 2 // 91355 Hiltpoltstein 09245 / 1259 oder 0172 / 807 885 6 <a href="http://kletterschule-frankenjura.de">kletterschule-frankenjura.de</a>
<b>Veilbronn Kletterwald</b>	10 Parcours, mit Freifallerlebnis aus 13 Meter Höhe	Veilbronn 17 // 91332 Heiligenstadt i.Ofr 09198 / 792 49 92 // <a href="http://kletterwald-veilbronn.de">kletterwald-veilbronn.de</a>
<b>Muggendorf Klettern mit Aktiv Reisen GmbH</b>	Klettertouren für Anfänger bis Fortgeschrittene	Forchheimer Str. 14 // 91346 Muggendorf 09196 / 99 85 66 // <a href="http://aktiv-reisen.com">aktiv-reisen.com</a>
<b>Neunkirchen am Brand Boulderhalle Boulderia</b>	Klettermöglichkeiten, vor allem für Kinder	Gräfenberger Str. 36 // 91077 Neunkirchen a. Brand // 09134 / 707 62 12 // <a href="http://boulderia.de">boulderia.de</a>
<b>Obertrubach Outdoorgraphie</b>	Kinder- und Familienklettern, Schnupperklettern, Höhle erleben, Teamtraining, Kletterkurse	Kapellenweg 7 // 91286 Obertrubach 0151 / 1234 15 49 // <a href="http://outdoorgraphie.de">outdoorgraphie.de</a>
<b>Obertrubach Kletter-Infozentrum</b>	Info-Pavillon, Juragarten, Kletterburg und Erlebnisspielplatz mit Boulderturm	An der Straße von Eglöfstein nach Obertrubach 09245 / 9880 // <a href="http://kletterinfozentrum.de">kletterinfozentrum.de</a>
<b>Pottenstein Kletterwald</b>	14 Parcours für Spaß und Abenteuer, Fußballbillard	Weidenloh 100 // 91278 Pottenstein 0174 / 243 41 67 // <a href="http://kletterwald-pottenstein.de">kletterwald-pottenstein.de</a>
<b>Regenthal Indoor-Kletterwald</b>	Indoor-Klettern, Soccergolf-Anlage mit 18 Bahnen	Am Soccerpark 1 (Navi: Jägerstr. 2) 91278 Pottenstein // 09243 / 70 13 979 <a href="http://soccerpark-pottenstein.de">soccerpark-pottenstein.de</a>

MOTOR- UND SEGELFLIEGEN	INFO	KONTAKT
<b>Dobenreuth Luftsportclub Forchheim</b>		Wachberg 30 // 91361 Dobenreuth 0173 / 999 6666 / Flugplatz 09199 / 750 <a href="http://lsc-forchheim.de">lsc-forchheim.de</a>
<b>Ebermannstadt - Feuerstein Fränkische Fliegerschule</b>	Für Segler, Motorsegler, Ultraleicht, Rundflüge	Flugplatz Feuerstein // 91320 Ebermannstadt 09194 / 79 75 75 // <a href="http://edqe.de">edqe.de</a>
<b>Friesen Luftsportverein Friesener Warte</b>	Wir bieten die Ausbildung zum Segelflieger	Auskunft: 1. Vorstand Herr Diehl 09191 / 735 280 // <a href="http://friesenerwarte.de">friesenerwarte.de</a>
<b>Hetzles Flugsportverein Erlangen-Nürnberg</b>	Segel- und Modellflug am Hetzleser Berg	Der Flugplatz ist am Hetzleser Berg 09134 / 5152 // <a href="http://fsv-en.de">fsv-en.de</a>
<b>Pegnitz Flugsportverein Pegnitz e.V.</b>		Boxdorferstr. 3a // 90765 Fürth 0171 / 542 78 97 // <a href="http://edqz.de">edqz.de</a>

FOSSILIENKLOPFPLÄTZE	INFO	KONTAKT
<b>Egloffstein-Schlehenmühle Gasthaus Schlehenmühle</b>	Hammer u. Augenschutz zum Ausleihen vorhanden	Schlehenmühle 1 // 91349 Egloffstein 09197 / 291 // <a href="http://gasthof-schlehenmuehle.de">gasthof-schlehenmuehle.de</a>
<b>Pottenstein-Hohenmirsberg Klopfplatz</b>	Direkt unterhalb des Aussichtsturmes auf der Hohenmirsberger Platte. Hammer- u. Werkzeugverleih	Siggi Groß // 91278 Pottenstein 0170 / 88 61 400 // <a href="http://pottenstein.de">pottenstein.de</a>

REITEN	KONTAKT
<b>Arnleithen Lebensgemeinschaft</b>	Arnleithen 3 // 91278 Pottenstein // 0162 / 100 93 76 // <a href="http://lebensgemeinschaft-arnleithen.de">lebensgemeinschaft-arnleithen.de</a>
<b>Bammersdorf Reitstall Amon</b>	Kirschäckerstraße 7 // 91330 Bammersdorf // 09191 / 64405 // <a href="http://reitstallamon.de">reitstallamon.de</a>
<b>Betzenstein Easthawk-Ranch</b>	Hetzendorf 2 // 91282 Betzenstein // 0175 / 823 876 3 // <a href="http://easthawk-ranch.de">easthawk-ranch.de</a>
<b>Eckersdorf Reithof Forst</b>	Forst 7a // 95488 Eckersdorf // 0921 / 507 375 27 // <a href="http://reithof-forst.de">reithof-forst.de</a>
<b>Creußen Harting's Hof</b>	Kotzmansreuth 9 // 95473 Creußen // 09270 / 915 367 // <a href="http://hartingshof.de">hartingshof.de</a>
<b>Creußen Hamba Pferdehof</b>	Tiefenthal 9 // 95473 Creußen // 0170 / 581 39 30 // <a href="http://hamba-pferdehof.de">hamba-pferdehof.de</a>
<b>Eggolsheim Kinderreitschule</b>	Götzendorf 23 // 91330 Eggolsheim // 0152 / 536 764 20 // <a href="http://kinderreitschule-eggolsheim.de">kinderreitschule-eggolsheim.de</a>
<b>Engelhardsberg Sonnenhof</b>	Engelhardsberg 60 // 91346 Wiesenttal // 09196 / 1777
<b>Gößweinstein Gilligbauerhof</b>	Moschendorf 11 // 91327 Gößweinstein // 09242 / 740 930 5 // <a href="http://gilligbauer.de">gilligbauer.de</a>
<b>Gößweinstein Sternenhof</b>	Schützenstrasse // 91327 Gößweinstein // 0171 / 471 290 2 // <a href="http://pferdehof-goessweinstein.de.tl">pferdehof-goessweinstein.de.tl</a>
<b>Hubenberg Reiten by Möller</b>	Hubenberg 30 // 91344 Waischenfeld // 0171 / 36 55 272 // <a href="http://moeller-hubenberg.de">moeller-hubenberg.de</a>
<b>Hummeltal Rai Reitstall Arabian Harmony</b>	Voisreuth 5 // 95503 Hummeltal // 0160 / 150 760 1 // <a href="http://reiterferien-bayern.eu">reiterferien-bayern.eu</a>
<b>Hummeltal Rancho los Cavalos</b>	Moritzreuth 7 // 95503 Hummeltal // 09246 / 368 // <a href="http://rancholos-cavalos.de">rancholos-cavalos.de</a>
<b>Kasendorf Sunshine Westernranch</b>	Sonja Neidhardt // Heusch 3 // 95459 Kasendorf // 0160 / 442 97 21 // <a href="http://sunshine-westernranch.de">sunshine-westernranch.de</a>
<b>Litzendorf Reitanlage Ellertal</b>	Martinsanger 3 // 96123 Litzendorf // 0176 / 311 77 540 // <a href="http://reitanlage-ellertal.de">reitanlage-ellertal.de</a>
<b>Pegnitz Reit- u. Fahrgemeinschaft</b>	Lehm 5 // 91257 Pegnitz/Buchau // info@rfg-pegnitz-buchau.de // <a href="http://rfg-pegnitz-buchau.de">rfg-pegnitz-buchau.de</a>
<b>Plech Gestüt Strüthof</b>	Strüthof 2 // 91287 Plech // 09244 / 985 937 // <a href="http://gestuet-struethof.de">gestuet-struethof.de</a>
<b>Schammelsdorf Freizeitreitstall</b>	Kremmeldorfer Str. // 96123 Schammelsdorf // 09505 / 7330 // <a href="http://freizeitreitstall-schammelsdorf.de">freizeitreitstall-schammelsdorf.de</a>
<b>Sanspareil Pferde-, Pony-, Eselparadies</b>	Sanspareil 19 // 96197 Wonsees // 0175 52 11 786 // <a href="http://pferdeparadies-sanspareil.de">pferdeparadies-sanspareil.de</a>

WEGE FÜR ROLLSTUHLFAHRER	INFO
<b>Ebermannstadt Kohlfurtweg nach Pretzfeld</b>	Vom unteren Scheunenviertel in Ebermannstadt durch die Au nach Pretzfeld, 3 km. (gepflastert)
<b>Egloffstein Von Egloffstein nach Mostviel</b>	Vom Freibad Egloffstein (Parkplatz) führt der ebene geschotterte Weg nach Mostviel, 2 km. Dort Einkehrmöglichkeit. Alternativ: der asphaltierte Radweg ab dem Wasserrad, 1 km vor dem Ortseingang.
<b>Forchheim Am Main-Donau-Kanal entlang</b>	Vom Parkplatz der Sportinsel (Navi: An der Regnitzbrücke) Richtung Bamberg oder Erlangen.
<b>Hollfeld Rundweg entlang der Kainach</b>	Der Weg ist flussabwärts auf der linken Seite für Rollstuhlfahrer geeignet. Der Rundweg lässt sich mehrmals über Brücken abkürzen. Start am Freibad.
<b>Pottenstein Von Pottenstein zur Teufelhöhle</b>	Vom Parkplatz am Langen Berg auf teils asphaltierter Strecke zur Talstation der Sommerrodelbahn und dem Schöngrundsee (Einkehrmöglichkeit), weiter zur Teufelhöhle, ca. 2 km. Ganzjährig frei begehbar.
<b>Plech Aktiv- und Entdeckerpfad</b>	Ab der Kirche Plech führt die blaue Wegstrecke ca. 1,5 km rund um den Gottvaterberg.
<b>Plech Weg rund um Bernheck</b>	Teil des Kirchenrundweges – Start an der Weidenkirche.
<b>Sanspareil Weg durch den Buchenhain</b>	Ebener Weg für Rollstuhlfahrer (Markierung), 1,6 km lang.
<b>Veldensteiner Forst Wildgehege Hufeisen</b>	Wildtiere hautnah erleben. 1,5 km langer Rundweg. Waldlehrpfad mit vielen Tafeln zur Flora und Fauna, vorbei an den Gehegen von Schwarz-, Rot-, und Dammmwild, Mufflons und Sikahirschen. Ganzjährig geöffnet. Mit Waldspielplatz und Picknickplätzen. Eintritt für Erwachsene 2 € - <a href="http://www.wildgehege-hufeisen.de">www.wildgehege-hufeisen.de</a>
<b>Waischenfeld Waischenfeld nach Rabeneck</b>	Vom Ortsteil Hammermühle aus führt der teilweise asphaltierte Weg an der Pulvermühle vorbei nach Rabeneck, ca. 3 km. Zwei Cafes sind in Rabeneck.

MINIGOLF	KONTAKT
<b>Forchheim Sportinsel</b>	An der Regnitzbrücke // 91301 Forchheim // 09191 / 4166
<b>Forchheim Adventure Golf</b>	Friedrich-Ludwig-Jahn-Str. 14 // 91301 Forchheim // 09191 / 2805 // <a href="http://up-sports.de/adventure-golf">up-sports.de/adventure-golf</a>
<b>Gößweinstein Minigolf &amp; Pit-Pat-Anlage</b>	Behringersmühler Str. 3 // 91327 Gößweinstein // 09242 / 1718 // <a href="http://minigolf-goessweinstein.de">minigolf-goessweinstein.de</a>
<b>Muggendorf Minigolf</b>	Forchheimer Str. 8 // 91346 Muggendorf // 09196 / 92 99 31 // <a href="http://wiesental.de">wiesental.de</a>
<b>Pottenstein Minigolf</b>	Am Stadtgraben 3 // 91278 Pottenstein // 09243 / 812 oder 1607 // <a href="http://pottenstein.de">pottenstein.de</a>
<b>Pottenstein / Weidenloh Abenteuer Golf</b>	Weidenloh 35 // 91278 Pottenstein // 09243 / 9181 // <a href="http://saeger-golf.de">saeger-golf.de</a>
<b>Strullendorf Filzgolfanlage</b>	Hauptsmoorstraße 2 // 96129 Strullendorf // 0177 / 96 54 54 7 // <a href="http://fun-sports-germany.com">fun-sports-germany.com</a>
<b>Schlehenmühle Minigolf</b>	Schlehenmühle 1 // 91349 Egloffstein // 09197 / 291 // <a href="http://gasthof-schlehenmuehle.de">gasthof-schlehenmuehle.de</a>
<b>Thurnau Adventure Golf</b>	Berndorfer Str. 17 // 95349 Thurnau // 09228 / 339 0455 // <a href="http://funundrelaxpark.de">funundrelaxpark.de</a>

GOLF	KONTAKT
<b>Kanndorf Golfclub Fränkische Schweiz e.V.</b>	Kanndorf 8 // 91320 Ebermannstadt // 09194 / 4827 // <a href="http://gc-fs.de">gc-fs.de</a>
<b>Strullendorf Driving-Range</b>	Hauptsmoorstr. 2 // 96129 Strullendorf // 0163 / 276 185 6 // <a href="http://golfschule-bamberg.de">golfschule-bamberg.de</a>
<b>Thurnau Golfclub Oberfranken e.V.</b>	Petershof 1 // 95349 Thurnau // 09228 / 319 // <a href="http://gc-oberfranken.de">gc-oberfranken.de</a>
<b>Weidenloh Golfanlage Pottenstein</b>	Weidenloh 40 // 91278 Pottenstein // 09243 / 92 92 20 // <a href="http://gc-pottenstein.de">gc-pottenstein.de</a>

DRACHENFLIEGEN & PARAGLIDING	INFO	KONTAKT
<b>Heiligenstadt-Siegritz Drachenfliegen und Paragliding</b>	Mitfliegen mit dem Gleitschirm	01511 / 279 81 38 // <a href="http://nbd.de">nbd.de</a>
<b>Kasendorf Drachenfliegerclub am Göräuer Anger e.V.</b>		0179 / 76 66 893 // <a href="http://dga-online.de">dga-online.de</a>
<b>Pottenstein Paragliding</b>	Auf der Hohenmirsberger Platte	Freigelände westlich Hohenmirsberg 0160 / 950 495 19 // <a href="http://gleitschirmclub-fs.de">gleitschirmclub-fs.de</a>

DISCGOLF / SOCCERPARCS	INFO	KONTAKT
<b>Gößweinstein Discgolf</b>	18 Bahnen. Auch Bogenschießkurse u. Kajakverleih Ganzjährig geöffnet.	Schützenstraße // 91327 Gößweinstein 0176 / 31 73 86 87 // <a href="http://discgolfschule.de">discgolfschule.de</a>
<b>Regenthal Soccergolf</b>	18 Bahnen. Zus. ganzjährig ein Indoor-Kletterwald	Am Soccerpark 1 // 91278 Regenthal 09243 / 701 39 79 // <a href="http://soccerpark-pottenstein.de">soccerpark-pottenstein.de</a>

VGN FREIZEIT-BUSLINIEN	ROUTE	INFO
<b>229 Trubachtal-Express</b>	Gräfenberg - Thuisbrunn - Egloffstein - Obertrubach - Gößweinstein	Vom Bhf. Gräfenberg (R21 von Nürnberg) mitten in die Fränkische Schweiz.
<b>230 Brauereien-Wander-Express</b>	Ebermannstadt - Heiligenstadt i.Ofr. - Aufseß - Hollfeld - Breitenlesau	Typ. fränkische Ortschaften mit 9 Brauereien auf 3 Brauereiwanderungen kennenlernen.
<b>235 Wildpark-Express</b>	Ebermannstadt - Trubachtal - Hundshaupten - Egloffstein	Scheue Wildtiere, imposante Elche, Gemsen u. Steinböcke, Waschbären u. Hausschweine – und noch viel mehr im Wildpark Hundshaupten.
<b>265 Hallerndorfer-Keller-Express</b>	Forchheim - Hallerndorf - Schnaid - Stiebarlimbach - Willersdorf	Neben dem Burgberg Erlangen und dem Forch- heimer Kellerberg ist der Hallerndorfer Kreuz- berg wohl einer der bekanntesten Kellerberge. Erwandern Sie die Gegend um den Kreuzberg.
<b>343 Bier-, Brotzeit- und Burgen-Express</b>	Neuhaus a.d. Peg. - Plech - Betzenstein - Pottenstein - Tüchersfeld - Oberailsfeld - Waischenfeld	Wandertouren, Burgbesichtigungen, Höhlen- wanderungen, Teufels- u. Sophienhöhle.
<b>389 Wiesental-Express</b>	Ebermannstadt - Streitberg - Muggendorf - Gößweinstein - Pottenstein - Pegnitz	Tief eingeschnittene Täler, bizarre Felsforma- tionen, Höhlen, wilde Bäche und historische Dörfer laden zum Besuch ein. Auch werktags und in der Wintersaison.

Die VGN-Freizeitlinien verkehren vom 01.05.-01.11. an Samstagen, Sonn- und Feiertagen. Gruppen ab 6 Personen sollten sich beim zuständigen Verkehrsunternehmen (bitte direkt beim VGN erfragen) rechtzeitig vorher anmelden. Die Fahrpläne zu den Freizeitlinien finden sie hier [vgn.de/freizeitlinien](http://vgn.de/freizeitlinien)



FAHRRADVERLEIH & SERVICE	KONTAKT
<b>Bayreuth Touristinfo</b>	Opernstr. 22 // 95444 Bayreuth // 0921 / 88 5 88 // <a href="http://bayreuth-tourismus.de">bayreuth-tourismus.de</a>
<b>Betzenstein OT Stierberg Landgasthof Fischer</b>	Stierberg 25 // 91282 Betzenstein // 09244 / 384 // <a href="http://gasthof-pension-fischer.de">gasthof-pension-fischer.de</a>
<b>Betzenstein OT Leupoldstein Radlaktiv</b>	Leupoldstein 65 // 91282 Betzenstein // 09244 / 1425 oder 0157 / 73 23 1909 // <a href="http://radlaktiv.de">radlaktiv.de</a>
<b>Ebermannstadt E-Bike / Fahrradverleih Autohaus Hölzlein</b>	Forchheimer Str. 28 // 91320 Ebermannstadt // 09194 / 255 // <a href="http://autohaus-hoelzlein.de">autohaus-hoelzlein.de</a>
<b>Ebermannstadt MD-Bikes</b>	Am Marktplatz 9 // 91320 Ebermannstadt // 09194 / 5956 // <a href="http://md-bikes.de">md-bikes.de</a>
<b>Ebermannstadt Hotel-Gasthof Resengörg</b>	Hauptstraße 36 // 91320 Ebermannstadt // 09194 / 73 930 // <a href="http://resengoerg.de">resengoerg.de</a>
<b>Egloffstein Pension Mühle</b>	Talstraße 10 // 91349 Egloffstein // 09197 / 1544 // <a href="http://pension-muehle.com">pension-muehle.com</a>
<b>Forchheim trail on</b>	Bamberger Str. 57 // 91301 Forchheim // 09191 / 716 97 24 // <a href="http://trail-on.de">trail-on.de</a>
<b>Gößweinstein Zweirad-Shop Schumann</b>	Balthasar-Neumann-Str. 43 // 91327 Gößweinstein // 09242 / 7336 // <a href="mailto:swen.schumann@web.de">swen.schumann@web.de</a>
<b>Igensdorf Radl Stadl Igensdorf GmbH</b>	Forchheimer Str. 2 // 91388 Igensdorf // 09192 / 6015 // <a href="http://radlstadl-igensdorf.de">radlstadl-igensdorf.de</a>
<b>Heiligenstadt Fahrrad Dresel</b>	Marktplatz 4 // 91332 Heiligenstadt i.OFr. // 09198 / 996 98 61 // <a href="http://fahrrad-dresel.de">fahrrad-dresel.de</a>
<b>Kasendorf Radhaus Kasendorf</b>	Bamberger Str. 1 // 95359 Kasendorf // 09228 / 5118 // <a href="http://radhaus-kasendorf.de">radhaus-kasendorf.de</a>
<b>Litzendorf Radlhof Fritz Ried</b>	Am Knock 7 // 96123 Litzendorf // 09505 / 807 44 24 und 0171 / 601 71 12 // <a href="http://radlhof.com">radlhof.com</a>
<b>Mistelgau Fahrrad-Service Hofmann</b>	Flurweg 2 // 95490 Mistelgau // 09279 / 1543
<b>Muggendorf Aktiv-Reisen GmbH</b>	Forchheimer Str. 14 // 91346 Muggendorf // 09196 / 99 85 66 // <a href="http://aktiv-reisen.com">aktiv-reisen.com</a>
<b>Pegnitz Bike Franken</b>	Bayreuther Str. 9 // 91257 Pegnitz // 0157 / 37 25 85 98 // <a href="http://bikefranken.de">bikefranken.de</a>
<b>Pottenstein E-Fun-Park</b>	Am Langen Berg 28 // 91278 Pottenstein // 09243 / 701 40 11 // <a href="http://e-park-pottenstein.de">e-park-pottenstein.de</a>
<b>Pottenstein Fahrradverleih am Minigolf-Platz</b>	Am Stadtgraben // 91278 Pottenstein // 09243 / 812 oder 1607
<b>Pottenstein Hüttendorf Fränkische Schweiz</b>	Püttlach 13 // 91278 Pottenstein // 0152 / 243 46 295 // <a href="http://huettendorf-fraenkische-schweiz.de">huettendorf-fraenkische-schweiz.de</a>
<b>Strullendorf Fahrräder Kehl</b>	Bahnhofstr. 14 // 96129 Strullendorf // 09543 / 4888 // <a href="http://rad-haus-kehl.de">rad-haus-kehl.de</a>
<b>Strullendorf Radsport Zimmermann</b>	Stockweg 10 // 96129 Strullendorf // 09543 / 7041 // <a href="http://radsport-zimmermann.com">radsport-zimmermann.com</a>
<b>Strullendorf OT Mistendorf Radsport Baier</b>	Kirchplatz 5 // 96129 Mistendorf // 09505 / 80 47 90 // <a href="http://radsport-baier.de">radsport-baier.de</a>

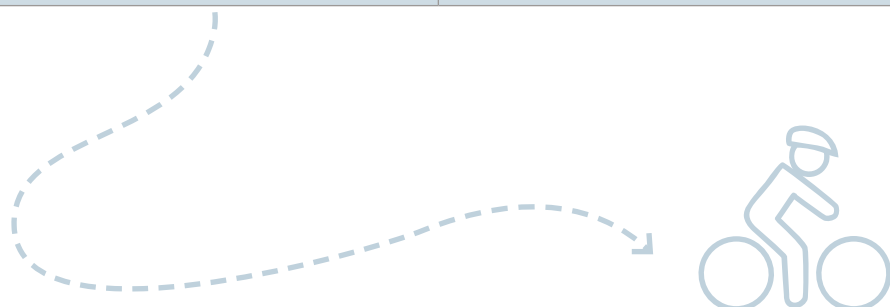

ÖFFENTLICHE TOILETTEN	INFO
<b>Baiersdorf</b>	Bahnhof Westseite, Bürgermeister-Fischer-Straße, Tag und Nacht zugänglich, gebührenfrei
<b>Betzenstein</b>	Im Maasenhaus, Hauptstr. 44 (Nebeneingang barrierefrei) Mo - Do 10.00 - 14.00 Uhr, Fr - So 10.00 - 12.00 Uhr. 1. Nov. bis 1. April Sa. geschlossen Im Rathaus, Nürnberger Str. 5, Mo - Fr 8.00 - 12.00 Uhr, Di & Do 14.00 - 16.00 Uhr, gebührenfrei.
<b>Creußen</b>	Im neuen Rathaus, Bahnhofstr. 11 Mo & Di 8.00 - 13.00 Uhr, Do 8.00 - 13.00 Uhr u. 14.00 - 17.30 Uhr, Fr 8.00 - 12.00 Uhr, Mittwoch geschlossen. Zugang barrierefrei, gebührenfrei.
<b>Ebermannstadt</b>	Tourismuszentrale Fränkische Schweiz, Oberes Tor 1 (rückwärtiger Eingang), 09191 / 86 10 54 Mo - Do 8.00 - 16.00 Uhr, Fr 8.00 - 12.00 Uhr, gebührenfrei Beim Rewe Getränkemarkt, Oberes Tor, täglich 7.30 - 19.00 Uhr, gebührenfrei.
<b>Effeltrich</b>	Gemeinde Effeltrich, behindertengerechte Toilette Montag geschlossen, Di - Fr 17.00 - 23.00 Uhr, Sa & So 11.00 - 14.30 Uhr u. 17.00 - 22.00 Uhr
<b>Eggolsheim</b>	Rathaus, Mo - Do 8.00 - 12.00 Uhr, Mo - Mi 14.00 - 16.00 Uhr, Do 14.00 - 18.00 Uhr, Fr 08.00 - 12.00 Uhr
<b>Forchheim</b>	Von 7.00 - 20.00 Uhr: Bahnhofsplatz 10a (Behinderten WC vorhanden) – Dreikirchenstr. 21 (Behinderten-WC), St.-Martin-Straße neben St.-Martins-Kirche – Birkenfeldstr. 50 (am alten Friedhof), gebührenfrei. Von 5.00 - 22.00 Uhr: Tiefgarage Paradeplatz, Paradeplatz 17 (Behinderten WC vorhanden) und Parkhaus Kronengarten, Bamberger Str. 6 (Behinderten WC vorhanden), gebührenfrei
<b>Gößweinstein</b>	Rechts neben der Basilika (wenn man vor dem Hauptportal steht). Eine davon ist für Rollstuhlfahrer geeignet. Täglich 8.00 - 19.00 Uhr, gebührenfrei.
<b>Gräfenberg</b>	Am Gesteiger 8 (im Bürgerhaus, am Nebeneingang), Münzeinwurf 50 Cent. Nach 20.00 Uhr geschlossen.
<b>Heiligenstadt i. Ofr.</b>	Marktplatz 19, (am roten Gebäude). Täglich 7.00 - 20.00 Uhr, gebührenfrei.
<b>Hirschaid / Sassanfahrt</b>	Festwiese, hinter dem Rathaus, 50 Cent, Behindertentoilette vorhanden.
<b>Hollfeld</b>	Am Marienplatz ggü. St. Gangolf (Eingang zu den Terrassengärten). Täglich 6.00 - 24.00 Uhr, gebührenfrei.
<b>Litzendorf</b>	Rathaus, Am Knock 6. Mo - Do 8.00 - 16.00 Uhr, Fr 8.00 - 12.00 Uhr, gebührenfrei.
<b>Memmelsdorf</b>	Rathaus, Mo - Do 8.00 - 12.00 Uhr, Mo - Di 13.30 - 15.00 Uhr, Mi 15.00 - 18.00 Uhr, Fr 7.00 - 12.00 Uhr, gebührenfrei   Friedhofsplatz 1, täglich geöffnet, gebührenfrei.
<b>Mistelgau</b>	Rathaus, Bahnhofstr. 35, Mo - Fr 8.00 - 12.00 Uhr und Mi 14.00 - 18.00 Uhr, gebührenfrei.
<b>Muggendorf</b>	Kirchgasse (neben der Kirche), täglich 8.00 - 20.00 Uhr, ebenerdiger Eingang, nicht barrierefrei, bei Frosttemperaturen geschlossen, gebührenfrei. Infozentrum Naturpark Fränkische Schweiz (im alten Bahnhof), 01.04. - 31.10. täglich 8.30 - 18.00 Uhr Rathaus, Forchheimer Str. 8, Mo - Fr 8.00 - 16.00 Uhr, gebührenfrei.
<b>Obertrubach</b>	Nebeneingang am Rathaus (Barrierefreies Behinderten WC und Wickeltisch), Teichstr. 5, Mo - Mi 8.00 - 16.00 Uhr, Do 8.00 - 18.00 Uhr, Fr 8.00 - 12.00 Uhr, zusätzlich in den Sommermonaten Fr 8.00-16.00 Uhr, Sa/So 10.00 - 16.00 Uhr; gebührenfrei Am Kletter-Infozentrum Obertrubach: Tag & Nacht, im Winter geschlossen, gebührenfrei Am Wanderparkplatz Therapeutischer Wanderweg: Tag & Nacht, im Winter geschlossen, gebührenfrei
<b>Pegnitz</b>	Altes Rathaus, tgl. 9.00 - 20.00 Uhr. 50 Cent Gebühren. Am Bahnhof, Bahnhofstr. 2, Tag und Nacht zugänglich. 50 Cent Gebühren.
<b>Pottenstein</b>	Rathaus, Forchheimer Str. 1, täglich 7.00 - 21.00 Uhr, gebührenfrei. Parkplatz Teufelshöhle, Schüttersmühle 5, tgl. 9.00 - 18.00 Uhr, gebührenfrei.
<b>Plech</b>	Gemeindehaus neben der Kirche, tgl. 8.00 - 18.00 Uhr, gebührenfrei. Mobile Toiletten beim Höhlenweg und Kletterparkplatz (April - Oktober), Weidenkirche und Bernheck, Wanderparkplatz Geißbock.
<b>Streitberg</b>	Am Bürgerhaus 5, täglich geöffnet, gebührenfrei.
<b>Strullendorf</b>	Rathaus, Forchheimer Str. 32, Mo - Fr 8.00 - 12.00 Uhr, Mo - Di 13.30 - 15.30 Uhr, Do 16.00 - 18.00 Uhr, gebührenfrei.
<b>Thurnau</b>	Am Marktplatz unterhalb der Kirche, Kirchplatz 1, täglich geöffnet, gebührenfrei.
<b>Waischenfeld</b>	Bischof-Nausea-Platz 3, mit Wickeltisch, Tag & Nacht, WC für Rollstuhlfahrer mit Euro-WC-Schlüssel.

Alle Angaben ohne Gewähr | Änderungen vorbehalten.



Eine romantische Mittelgebirgslandschaft

# NATURPARK

## Fränkische Schweiz-Frankenjura

Der Naturpark Fränkische Schweiz – Frankenjura, gegründet im Jahre 1968, ist mit einer Fläche von über 2.300 m<sup>2</sup> einer der größten der 104 Naturparke Deutschlands.

Von Lichtenfels im Norden, bis zum Pegnitztal bei Hersbruck im Süden, von Forchheim im Westen, bis Sulzbach-Rosenberg im Osten repräsentiert er den gesamten Naturraum der **Nördlichen Frankenalb**. Ihm gehören drei Regierungsbezirke, acht Landkreise sowie 75 Städte und Gemeinden an. Seit Jahren ist er als **Qualitätsnaturpark** zertifiziert.

Das Kalkgestein des **Weißen Jura** ist für die Landschaft prägend und so finden wir neben wasserarmen Karsthochflächen tief eingeschnittene Täler mit steilen Felsriffen und natürlich auch **zahlreiche Schauhöhlen**.

Um die Vielfalt unseres Naturparks bekannt zu machen, gibt es Informationspunkte im Naturparkgebiet. Mittelpunkt davon ist das **Informationszentrum Naturpark im Bahnhof Muggendorf**. Dort wird ein Querschnitt über die Besonderheiten des Naturparkgebiets geboten, von einer anschaulichen Vorstellung der juratypischen Tier- und Pflanzenwelt bis zu ausführlichen Informationen über volkstümliche Feste und typische fränkische Bräuche im Jahreslauf.

Ein Raum ist den Höhlen gewidmet, von denen es im Naturparkgebiet etwa 2.000 gibt. Das Befahren einer Höhle ist nicht ungefährlich und sollte nur in Begleitung eines erfahrenen Führers stattfinden.

**Fünf Schauhöhlen**, die **Binghöhle** bei Streitberg, die **Sophienhöhle** im Ailsbachtal, die **Teufelhöhle** Pottenstein, die **Maximiliansgrotte** bei Krottensee und die **Osterhöhle** bei Neukirchen b. Sulzbach-Rosenberg bieten dagegen ein **ungefährliches und spannendes Kennenlernen der Unterwelt**.

Seit 2018 blickt der Naturpark auf sein 50-jähriges Bestehen zurück - eine lange Zeit, in der sich im Bereich Naturschutz und Tourismus vieles verändert hat.

Dies verändert auch den Aufgabenbereich des Naturparks immer mehr und prägt seine Arbeit. So wurden seit 2019 fünf Stellen für **hauptamtliche Naturparkranger** geschaffen. Ihr Aufgabenfeld erstreckt sich über die Bereiche **Naturschutz & Landschaftspflege, Monitoring & Forschung, Besucherlenkung & Erholung sowie Bildung & Information**.

Es gibt eine Reihe von Broschüren und Flyern, die detaillierte Informationen zu vielen interessanten Themen rund um unseren Naturpark geben – erhältlich sind diese in den Touristinfos oder auf unserer Webseite.

[www.naturparkinfo.de](http://www.naturparkinfo.de)

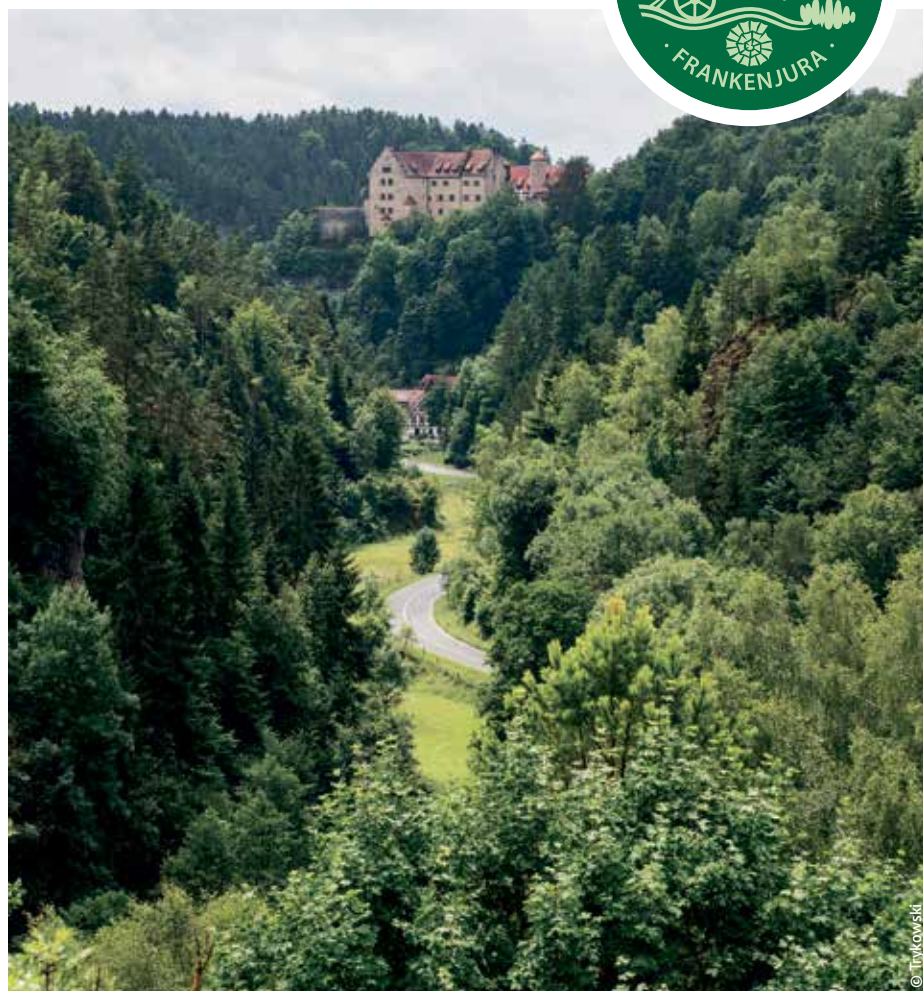



**Regionalprodukte aus dem Naturpark  
Fränkische Schweiz-Frankenjura – von Natur  
aus gesund und nachhaltig.**

Spargelfelder als Bienenweiden, Weiderinder als Landschaftspfleger, artenreiche Streuobstwiesen und Ziegen, die sich aktiv am Naturschutz beteiligen.

Heimische Artenvielfalt und die Schönheit der Natur findet man auf unseren Naturparkhöfen. Als Naturparkhöfe zeichnen wir Bauernhöfe aus, die auf dem Naturparkgebiet nach Bio-Richtlinien wirtschaften oder nachhaltige Landwirtschaft betreiben.

Ein Beispiel ist die Weidehaltung. Grasende Ziegen und Schafe halten die Verbuschung und Verwaldung im Zaum und helfen so mit, dass die Landschaft im Naturpark erhalten bleibt. Ganz nebenbei tragen die Tiere zur Artenvielfalt bei, denn z.B. die Kuhfladen sind im Gegensatz zur Gülle wahre Insektenhotels. Ein Weiderind aus ökologischer Haltung versorgt zwei Millionen Insekten mit Nahrung - vom Stierkäfer bis zum Kaisermantel-Schmetterling. Diese wiederum sind die Nahrung vieler Vogelarten wie Kiebitz, Wiedehopf, Dohle oder Star. Diese Vögel stehen bereits auf der Roten Liste, weil sie aus unserer Landschaft fast verschwunden sind.

Zur typischen Landschaft im Naturpark zählen auch die vielen Obstgärten und Streuobstwiesen. Obst aus regionalem Anbau hat einen weitaus geringeren CO<sup>2</sup> Fußabdruck als Obst aus Übersee - das ist bekannt.

Dank der nachhaltigen Bewirtschaftung entstehen auf den Naturparkhöfen einzigartige Produkte. Honig, Ziegenkäse, Apfelspekt und Fleisch sind nicht nur in Sachen Qualität und Geschmack erste Wahl. Sie sind auch ein Stück Naturschutz und haben bei Umwelt- und Klimaaspekten die Nase vorn.

Dahinter stehen Landwirte mit ihren Familien, die die Balance zwischen Bewahren und Erneuern, Tradition und Zukunft schaffen. Im Auftrag der Natur.

Mehr auf [www.naturparkhoeft.de](http://www.naturparkhoeft.de)

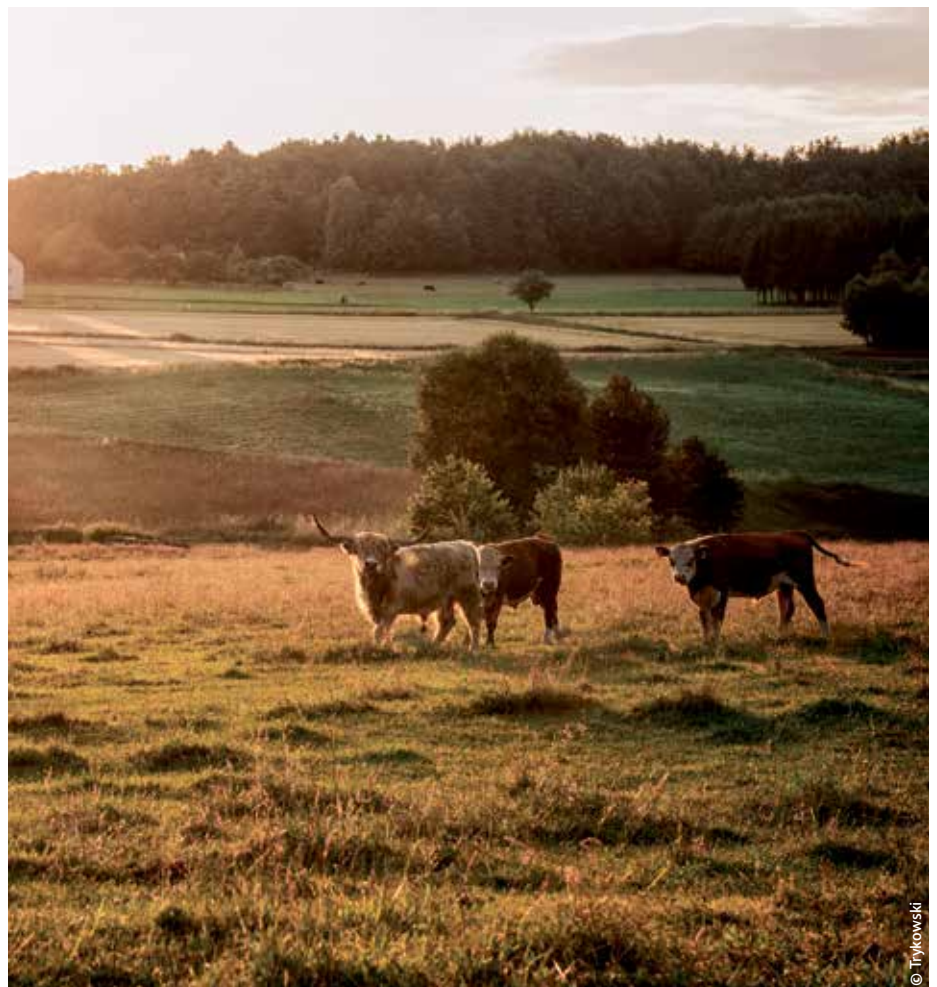



# Von süßen Früchten

Streuobstwiesen, die Schatzkammer der Region

Seit jeher prägen Obstwiesen das Landschaftsbild der Fränkischen Schweiz. Nicht umsonst hat sich das Obstanbaugebiet Forchheim – Fränkische Schweiz als eines der größten geschlossenen Süßkirschenanbaugebiete Europas einen Namen gemacht.

Der Anbau von Früchten blickt hier auf eine lange Tradition zurück. Insgesamt gibt es in der Region über 500.000 Obstbäume auf einer Fläche von rund 3.500 ha. Besonders Süßkirschen gedeihen unter den optimalen Klima- und Anbaubedingungen prächtig.

Als Zentren sind hier die Hänge des Walberlas und die Gegend um Igensdorf zu nennen. Zwischen 1.000 und 8.000 Tonnen der

süßen Frucht werden hier in einer Saison vom Baum gepflückt. Kein Wunder also, dass 94 Prozent der bayerischen Süßkirschenernte von hier kommen.

Während der Obsternte können Sie die köstlichen Früchte auch frisch vom Baum direkt an der Straße vom Bauern kaufen. Neben dem frischen Obst werden auch Veredelungsprodukte der Früchte wie Marmelade, Apfel-, Birnen- und Quittensaft, wohlschmeckender Likör, ausgefallener Essig und edle Destillate hergestellt.

Dank des traditionellen Streuobstanbaus konnte sich in der Region die größte Brennereidichte der Welt entwickeln.

Lassen Sie sich also einen Fruchtlikör oder einen Selbstgebrannten in einer der rund 300 Traditionsbrennereien nicht entgehen!

Entdecken Sie auch das Obstinformationszentrum Fränkische Schweiz mit der angeschlossenen Obstbauversuchsstation in Hiltlpoltstein. In der Versuchsanlage erhalten Sie einen interessanten Einblick in die Welt der regionalen Früchte. Seit 1972 finden hier Versuche zu neuen Sorten statt.

Beim Landschaftspflegeverband Forchheim e.V. können für Gruppen Obstblütewanderungen, Verköstigungen verschiedener Obstsorten und Führungen durch den Sortengarten in Weigelshofen gebucht werden.



## OBSTERNTEZEITEN

Juni / Juli: Kirschen  
 August / September: Birnen und Zwetschgen  
 Oktober / November: Birnen, Äpfel, Walnüsse und Quitten

## STRASSENVERKAUF

- B 470 zwischen Ebermannstadt und Forchheim
- Umgehungsstraße Forchheim-Süd nach Gosberg-Kirchrehrenbach
- Ebermannstadt, von Gasseldorf kommend u. am Parkplatz Oberes Tor
- Verbindungsstraße zwischen Pretzfeld und Ebermannstadt

Auch in den Dörfern Effeltrich, Gaiganz, Gosberg, Kunreuth und Weingarts finden sich kleine Stände, die frisches Obst anbieten.





# Tanzlinden

Tanzen in der Baumkrone

© Trykowski

## Eine ganz besondere Tradition

Eine Tanzlinde im engeren Sinn zeichnet sich vor allem dadurch aus, dass ein Gerüst mit Geländer und Plattform um den Stamm herum errichtet wurde. Oft befinden sich diese Plattformen in der Baumkrone, so dass zwischen den Ästen getanzt wird. Tanzlinden wurden früher als Orte der Gerichtsbarkeit und auch als Versammlungsstätten genutzt.

In der Fränkischen können Sie einige der letzten Exemplare dieser Kultur erleben.

In Limmersorf gibt es die älteste Tanzlinde Oberfrankens mit über 300 stolzen Jahren zu

bestaunen. Seit 1729 wird in ihr getanzt. Folgt man dem eigens dafür angelegten Radweg (31 km – Markierung KU 16), kommt man zur **Peestener Tanzlinde** bei Kasendorf. Sie wurde zwar erst 1951 gepflanzt, aber es existieren auch noch Überreste ihrer Vorgängerin - deren Herkunft reicht bis ins 16. Jahrhundert zurück. Heute zeugen zwölf Sandsteinsäulen und eine steinerne Wendeltreppe, über die man in den 87 m<sup>2</sup> großen Baumsaal gelangt, von dieser längst vergangenen Zeit.

Die **dritte Tanzlinde** steht in **Langenstadt bei Neudrossenfeld** inmitten eines Rondells aus

acht Sandsteinsäulen, die am Boden durch eine Steinbank verbunden sind. Die alte Linde fiel einem Sturm zum Opfer und wurde deswegen durch eine neue Linde ersetzt. Seit 2010 wird in ihr wieder getanzt.

**Unser Tipp:** Besuchen Sie das **Lindenbaum-Museum** in der Ortsmitte von Neudrossenfeld. Es zeigt mit über 40 Exponaten einen Querschnitt durch alle **Bauarten von Tanzlindengerüsten** im europäischen Raum. Filme und Computeranimationen runden das Ausstellungsprogramm ab. Der Rundgang endet mit dem Blick auf die 350 Jahre alte Dorflinde von Neudrossenfeld.



# Kirchweih

Wen sei Kerwa is?! Unner Kerwa is!!

## Kerwa – Ein Highlight im Jahresverlauf

Kirchweihfeste sind in der Fränkischen Schweiz fester Bestandteil des Jahresgeschehens. Auch wenn es in manchen Dörfern gar keine Kirche gibt – eine Kerwa wird trotzdem gefeiert.

Zu den bekanntesten Kirchweihen in der Fränkischen zählen das Forchheimer **Anna-fest**, das **Walberlafest** und das Pretzfelder **Kirschenfest**. Die **Lindenkirchweihen** Limmersdorf, Peesten und Langenstadt tragen diesen Titel, da diese besonderen Kirchweihen in einer Tanzlinde stattfinden.

Es gibt bei uns aber noch viele weitere Kirchweihen bei denen ein Besuch absolut lohnenswert ist.

An der Kerwa gibt es traditionell **Küchla**, **Kreefleisch** und **Bratwürste**. Natürlich gehört zur Kerwa auch reichlich Bier, genauso wie die Schlachtschüssel mit dem Besten, was ein Schwein zu bieten hat.

Die **Kerwaburschen** richten den Kirchweihbaum-Platz her und singen alte Lieder und Sprüche während sie den **Kirchweihbaum aufstellen**. Am Kerwa-Samstag wird der Baum aufgestellt und der **Betz ausgetanzt**. Am letzten Tag wird die Kerwa eingegraben – bis zum nächsten Jahr.

© Trykowski

# Osterbrunnen

Schmuckstücke der Fränkischen Schweiz

## Größter Osterbrunnen der Welt

In rund 200 Orten der Fränkischen Schweiz sind vom Palmsonntag bis etwa zwei Wochen nach Ostern hunderte Brunnen mit tausenden handbemalten Eiern, Blumen, Kränzen und Girlanden geschmückt. Ein tolles Erlebnis für jeden Besucher.

Außergewöhnlich groß ist der Osterbrunnen in Bieberbach. Er wurde im Guinness-Buch der Rekorde als **größter Osterbrunnen** der Welt (mit 11.108 Eiern von Enten, Gänsen und Hühnern) verewigt. [www.egloffstein.de](http://www.egloffstein.de)

Berühmt ist auch der Osterbrunnen in Heiligenstadt. Am Gründonnerstag wird dieser traditionell festlich geschmückt. Am Osterwochenende wird der Marktplatz

zum Festplatz mit Musik- und Tanzdarbietungen.

[www.markt-heiligenstadt.de](http://www.markt-heiligenstadt.de)

Im Birkenreuther Brunnenhaus gibt es als Besonderheit der Region ab Ostersonntag eine **Osterkrippe** zu bewundern. Am Palmsonntag schmücken die Muggendorfer ihren Brunnen in alter Volkstracht.

[www.wiesenttal.de](http://www.wiesenttal.de)

Ein durchschnittlicher Osterbrunnen in der „Fränkischen“ umfasst etwa 20-80 laufende Meter Girlandenschmuck (aus Fichtenzweigen gebundene Bögen) und 1800 - 2000 handbemalte Eier.

Weitere Infos finden Sie unter [www.fraenkische-schweiz.com/ostern](http://www.fraenkische-schweiz.com/ostern)

Dort finden Sie auch unseren Schmückzeitenkalender.



© Trykowski

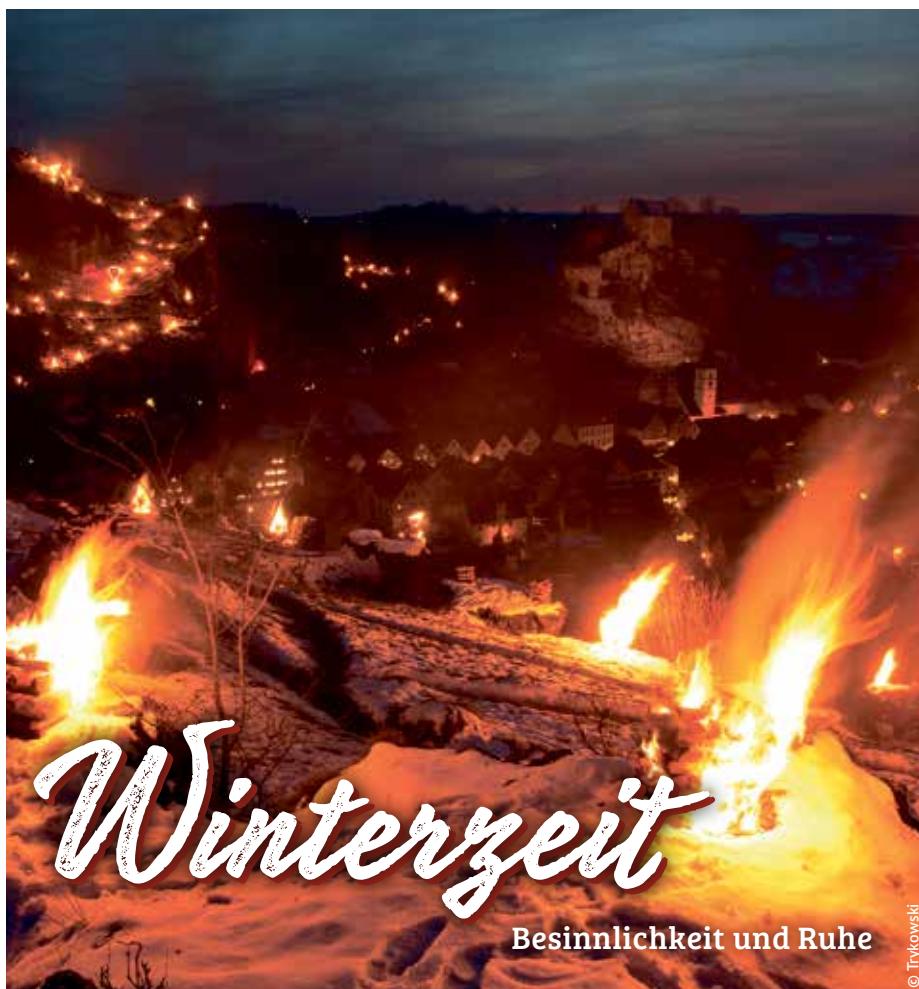

Besinnlichkeit und Ruhe

© Trykowski

## Kraft schöpfen und erholen

Wunderschöne Weihnachtsmärkte und zauberhafte Lichterfeste.

Entdecken Sie unsere traditionellen Krippenwege und Ausstellungen, sehenswert ist zum Beispiel der Neunkirchener-Hetzleser **Krippenweg**, ihn gibt es schon über 25 Jahre. Auf einem Rundgang gelangen Besucher zu mehr als 30 Weihnachtskrippen in Privathäusern und Kirchen.

Der Winter ist die Zeit der **Lichterfeste**. Sie sind eine einmalige Besonderheit der Fränkischen, dabei werden tausende kleine Holzfeuer am Hang entzündet. Sehr stimmungsvoll ist es, wenn Schnee liegt und die Feuer den Hang in rauchiges Licht tauchen. Die Straßenlichter gehen aus, Glockengeläut und Gesänge sorgen für Gänsehautatmosphäre. Ein ganz **besinnliches Erlebnis**, das man so schnell nicht vergisst.

Auch für Naturliebhaber und Wintersportler bietet die Fränkische ein abwechslungsreiches Angebot in der kalten Jahreszeit.

Entdecken Sie die Region bei einer Winterwanderung oder auf einer der Langlauf-Loipen. Genießen Sie die Stille beim Schneeschuhwandern oder sausen Sie auf einer Winterrodelbahn ins Tal.

# DIE SCHÖNSTEN AUSFLUGSZIELE

BURGEN UND SCHLÖSSER	INFO	KONTAKT
<b>Ahorntal</b> <b>Burg Rabenstein</b>	Führungen durch die mittelalterliche Burg mit Prunk-, Waffen- und Rittersälen.	Rabenstein 33 // 95491 Ahorntal 09202 / 970 044 - 0 // <a href="http://burg-rabenstein.de">burg-rabenstein.de</a>
<b>Aufseß</b> <b>Schloss Unteraufseß</b>	Führung durch die Schauräume.	Schlossberg 92 // 91347 Aufseß 09198 / 998 217 // <a href="http://schloss-unteraufsess.de">schloss-unteraufsess.de</a>
<b>Egloffstein</b> <b>Burg Egloffstein</b>	Mittelalterlicher Stammsitz der Frhr. von und zu Egloffstein, mit herrl. Aussicht ins Trubachtal.	Rittergasse 80b // 91349 Egloffstein 09197 / 8780 // <a href="http://burg-egloffstein.de">burg-egloffstein.de</a>
<b>Freienfels</b> <b>Schloss Freienfels</b>	Vom Tal durch steil abfallende Felsen, von der Bergeite durch Gräben geschützt.	Freienfels 56 // 96142 Hollfeld 0163 / 43 93 223 // <a href="http://schlossfreienfels.de">schlossfreienfels.de</a>
<b>Gößweinstein</b> <b>Burg Gößweinstein</b>	Kleines Museum mit Kemenate, Kapelle, Romanischem Zimmer und Verlies.	Burgstraße 30 // 91327 Gößweinstein 09242 / 299 98 91 // <a href="http://burg-goessweinstein.de">burg-goessweinstein.de</a>
<b>Heiligenstadt</b> <b>Schloss Greifenstein</b>	Wegen seiner hohen Türme und seiner majestätischen Würde nannte man in der Zeit der Romantik das Schloss auch ‚Klein Neuschwanstein‘.	Greifenstein 1 // 91332 Heiligenstadt i. Ofr. 09198 / 423 oder 01520 / 98 867 98 <a href="http://schloss-greifenstein.de">schloss-greifenstein.de</a>
<b>Memmelsdorf</b> <b>Schloss Seehof</b>	Ehem. Sommerresidenz und Jagdschloss der Bamberger Fürstbischöfe. Park mit Wasserspielen.	Schloß Seehof // 96117 Memmelsdorf 0951 / 409 571 // <a href="http://schloesser.bayern.de">schloesser.bayern.de</a>
<b>Pottenstein</b> <b>Burg Pottenstein</b>	Eine der ältesten Burgen der Fränkischen Schweiz mit Burgmuseum. Tausendjährige Schutzburg der heiligen Elisabeth von Thüringen.	Burgstraße 13 // 91278 Pottenstein 09243 / 7221 // <a href="http://burg-pottenstein.de">burg-pottenstein.de</a>
<b>Sanspareil</b> <b>Burg Zwernitz und Morgenländischer Bau mit Felsengarten</b>	Mit Ausstellung zur Markgräflinchen Jagd und einem 32 m hohen Turm als Aussichtsplatz. Der rollstuhlgerichte Wanderweg im Felsengarten ist ganzjährig frei zugänglich.	Sanspareil 34 // 96197 Wonsees 09274 / 808 909 - 11 // <a href="http://schloessern.bayern.de">schloessern.bayern.de</a>
<b>Scheßlitz</b> <b>Schloss Giechburg</b>	Beliebter Aussichtsplatz, Gastronomie mit Gästezimmern. Beliebter Wanderweg zum Gügel.	Giechburg 1 // 96110 Scheßlitz 09542 / 424 // <a href="http://giechburg-gaststaette.de">giechburg-gaststaette.de</a>
<b>Waischenfeld</b> <b>Burg Rabeneck</b>	Hoch über dem Wiesenttal türmt sich auf wild zerklüfteten Dolomitfelsen die Burg Rabeneck empor	Rabeneck 22 // 91344 Waischenfeld 09202 / 565 // <a href="http://burg-rabeneck.com">burg-rabeneck.com</a>
<b>Wiesentfels</b> <b>Schloss Wiesentfels</b>	Das Dornröschenschloss im Oberen Wiesenttal.	Wiesentfels 40 // 96142 Hollfeld 09206 / 99 23 75 // <a href="http://hollfeld.de">hollfeld.de</a>

HÖHLEN	INFO	KONTAKT
<b>Ahorntal</b> <b>Sophienhöhle bei Burg Rabenstein</b>	Besondere Veranstaltungen: Sophie at Night: Die Höhle ist farbenprächtig ausgeleuchtet, dazu spielt meditative Musik.	Rabenstein 33 // 95491 Ahorntal 09202 / 970 044 - 0 <a href="http://burg-rabenstein.de">burg-rabenstein.de</a>
<b>Streitberg</b> <b>Binghöhle</b>	In den bay. Ferien Mo - Fr (außer an Feiertagen) Kinderführungen: Führung „Fledermaus“, Märchenführung, Abenteuerführung. Picknickmöglichkeit vorh. Abenteuerspielplatz 15min entfernt im Wald.	Schauertal // 91346 Wiesenttal OT Streitberg 09196 / 340 <a href="http://binghoehle.de">binghoehle.de</a>
<b>Pottenstein</b> <b>Teufelshöhle</b>	Mit Therapiestation für Atemwegserkrankungen.	Schüttersmühle 5 // 91278 Pottenstein 09243 / 208 <a href="http://pottenstein.de">pottenstein.de</a>

KINOS	INFO	KONTAKT
<b>Forchheim</b> <b>KinoCenter Forchheim</b>	Das KinoCenter Forchheim hat eine fast 100-jährige Tradition und ist ein Familienunternehmen mit Café. Modernste digitale Projektionen & 3D Darstellungen.	Wiesentstraße 39 // 91301 Forchheim 09191 / 2314 <a href="http://kino-fa.de">kino-fa.de</a>
<b>Hollfeld</b> <b>Kintopp</b>	Das KINTOPP ist DER kulturelle und gesellschaftliche Treffpunkt in Hollfeld und Umgebung! Mit Bistro und Tagescafé.	Theresienstr. 8 // 96142 Hollfeld 09274 / 9677 <a href="http://kintopp-online.de">kintopp-online.de</a>
<b>Pegnitz</b> <b>Regina Filmtheater</b>	Das Regina - ein Klassiker seit den 50er Jahren. Ein Kino wie damals mit den Features und digitalen Bild- und Tonmöglichkeiten von heute.	Pfarrer-Vogel-Str. 7 // 91257 Pegnitz 09241 / 807 14 <a href="http://regina-filmtheater.co">regina-filmtheater.co</a>



FREIZEIT- UND WILDPARKS	INFO	KONTAKT
<b>Ahorntal</b> <b>Falknerei Burg Rabenstein</b>	Staatl. anerkannte zoologische Einrichtung. Bei widrigem Wetter und unter 10 Zuschauern können die Vorführungen nicht stattfinden.	Rabenstein 33 // 95491 Ahorntal 0172 / 730 1080 <a href="http://falknerei-rabenstein.de">falknerei-rabenstein.de</a>
<b>Pottenstein</b> <b>Rodelbahn, Skywalk, Hexenbesen</b>	Frankenrodel und Frankenbob, Skywalk mit Höhererlebnis, Hexenbesen, Abenteuerspielplatz und Ausflugs gastronomie.	Am Langen Berg 50 // 91278 Pottenstein 09243 / 92200 <a href="http://erlebnisfelsen-pottenstein.de">erlebnisfelsen-pottenstein.de</a>
<b>Heroldsbach</b> <b>Erlebnispark Schloss Thurn</b>	Der Freizeitpark für die ganze Familie: Wildwestpark, Ritterspiele, VR-Scooter und Achterbahn. Hunde an der Leine sind erlaubt.	Schlossplatz 4 // 91336 Heroldsbach 09190 / 929 898 <a href="http://schloss-thurn.de">schloss-thurn.de</a>
<b>Heroldsbach</b> <b>Fledermaus-Zentrum</b>	Das Ambiente, die Möglichkeit zu Interaktionen & der Multimediaroom machen den Besuch zu einem Erlebnis!	Schlossplatz 4 // 91336 Heroldsbach 09190 / 929 898 <a href="http://schloss-thurn.de">schloss-thurn.de</a>
<b>Hundshaupten</b> <b>Wildpark Hundshaupten</b>	Knapp 40 heimische Tierarten in einer abwechslungsreichen, weitläufigen Parklandschaft.	Hundshaupten 62 // 91349 Egloffstein 09191 / 86 12 80 <a href="http://wildpark-hundshaupten.de">wildpark-hundshaupten.de</a>
<b>Niedermirsberg</b> <b>Sun-Alpacas Erlebnisbauernhof</b>	Im Hofladen gibt es Produkte, die aus Rohstoffen der Alpacas hergestellt werden.	Wiesengrundstr. 2 // 91320 Niedermirsberg 0171 / 586 7287 <a href="http://sun-alpacas.de">sun-alpacas.de</a>
<b>Thurnau</b> <b>Lama- und Alpacahof</b>	Beschauliches Beobachten inmitten der Herde. Entschleunigung und Entspannung in der Natur.	Lochau 11 // 95349 Thurnau 09271 / 1259 <a href="http://frankenlamas.magix.net">frankenlamas.magix.net</a>
<b>Veldensteiner Forst</b> <b>Wildpark Hufeisen</b>	1,5 km Rundweg mit zahlreichen heimischen Wildarten, gr. Waldspielplatz mit Picknickplatz.	Forsthaus Hufeisen 1 // 91257 Pegnitz 09241 / 809 60 <a href="http://wildgehege-hufeisen.de">wildgehege-hufeisen.de</a>
THEATERVERANSTALTUNGEN	INFO	KONTAKT
<b>Junges Theater Forchheim e.V.</b>	Die Zeit steht niemals still! Das ganze Jahr über gibt es Kleinkunstprogramm.	Kasernstraße 9 // 91301 Forchheim 09191 / 65168 // <a href="http://jtf.de">jtf.de</a>
<b>Landesbühne Oberfranken</b>	Wandertheater mit vielfältigem Programm für ganz Oberfranken.	Langgasse 25 // 96142 Hollfeld 09274 / 947 440 // <a href="http://theatersommer.de">theatersommer.de</a>
<b>Thurnauer Schlosstheater</b>	Sozialkritische Komödien, literarisch-musikalische Programme, Besinnliches und Satirisches.	Rathausplatz 2 // 95349 Thurnau 09203 / 973 86 80 // <a href="http://schlosstheater-thurnau.de">schlosstheater-thurnau.de</a>
MUSEUMSEISENBAHN	INFO	KONTAKT
<b>Ebermannstadt</b> <b>Dampfbahn Fränkische Schweiz e.V.</b>	Die Dampfbahn fährt mit historischen Zügen. Im Advent finden auch „Nikolausfahrten“ statt.	Bahnhofplatz 1 // 91320 Ebermannstadt 09194 / 725 175 // <a href="http://dampfbahn.net">dampfbahn.net</a>
AUSFLUGSTIPPS	INFO	KONTAKT
<b>Erlebnis-Astronomie</b> Anmeldung erbeten. Eintritt ist frei, Spenden erbeten.	Aktuelle Himmelsobjekte, Mond oder Planeten werden bei Führungen durch die Sternwarte gezeigt. Monatliche Vorträge und Himmelsführung.	Sternwarte 1 // 91320 Ebermannstadt 09194 / 51 88 65 oder 0174 / 243 60 32 <a href="http://sfeu.de">sfeu.de</a>
<b>Historische Schleuse</b> Anlage ist frei zugänglich, Eintritt ist frei. Führungen können auf Anfrage vermittelt werden.	Die Schleuse Nr. 94 des Ludwig-Donau-Main-Kanal, erbaut von König Ludwig I. um 1840, ist eine monumentale Sandsteinanlage mit Untertunnelung.	An der Staatsstraße 2244 Abzw. 91330 Eggolsheim 09545 / 444 100 // <a href="http://schleuse94.de">schleuse94.de</a>
<b>Basilika Gößweinstein</b> Mai - Okt, tgl. 8. - 18. Uhr, Fr 10.30 Uhr Führung mit Orgelspiel. Führungen für Gruppen n. V., Eintritt frei	Wallfahrtskirche des fränkischen Baumeisters Balthasar Neumann.	Balthasar-Neumann-Str. 2 91327 Gößweinstein // 09242 / 456 <a href="http://ferienzentrum-goessweinstein.de">ferienzentrum-goessweinstein.de</a>
<b>Terrassengärten</b> Eintritt ist frei.	Durch Schutz u. Wärme der alten Stadtmauer entsteht ein günstiges Kleinklima, wodurch die Gärten ihren mediterranen Charme erhalten.	Am Gangolfsberg // 96142 Hollfeld 09274 / 980 15 <a href="http://hollfeld.de">hollfeld.de</a>
<b>Türmerwohnung St. Gangolf</b> ÖZ des Rathauses, dort den Schlüssel abholen Mo/Di/Do/Fr 8 - 12 Uhr, Do 14 - 18 Uhr, Eintritt frei	Wie hat früher ein Türmer gelebt? Erklimmen Sie den St. Gangolfturm und verschaffen Sie sich einen einzigartigen Überblick!	Rathaus Hollfeld // Marienplatz 16 96142 Hollfeld // 09274 / 980 15 <a href="http://hollfeld.de">hollfeld.de</a>
<b>Infozentrum Naturpark</b> <b>Fränkische Schweiz-Frankenjura</b> April bis Okt, tgl. von 8.30-18.00 Uhr, Eintritt ist frei.	Dauerausstellung mit Wissenswertem über die Kulturlandschaft der Fränkischen Schweiz.	Alter Bahnhof Muggendorf An der B 470 // 91346 Wiesenttal 09196 / 92 99 31 // <a href="http://fsvf.de">fsvf.de</a>
<b>Naturkunstraum Neubürg</b> Frei zugänglich.	Land-Art-Dauerausstellung von über zehn internationalen Künstlern auf dem Plateau.	Kreisstraße BT 2, zwischen Wohnsgehaig u. Mistelgau // 09206 / 99 23 75

FÜHRUNGEN	INFO	KONTAKT
<b>Egloffstein Tourist-Info</b> <b>Felsenkellerführung</b> <b>Mühlenmuseumsführung</b>	Die Führungen finden im Wechsel statt. Alle Infos und genaue Termine bitte auf der Webseite einsehen.	Felsenkellerstraße 20 / Talstraße 10 91349 Egloffstein 09197 / 202 oder 1544 <a href="http://trubachtal.com">trubachtal.com</a>
<b>Forchheim Tourist-Info</b>	Apr-Okt Mo-Fr 9-17 Uhr, Sa 10-13 Uhr Nov-Mrz Mo-Fr 9-17 Uhr	Kapellenstraße 16 91301 Forchheim // 09191 / 714 338 <a href="http://forchheim-erleben.de">forchheim-erleben.de</a>
<b>Stadtführung</b>	Apr - Okt, Mi 15.00 Uhr & Sa 10.30 Uhr Erw. 6,00 €   erm. 5,00 €   Fam. 12,00 €	
<b>Kulinarischer Stadtrundgang</b>	Apr - Okt, Sa 11.00 Uhr, 15,- € p.P.	
<b>Bierkellerführung</b>	Apr - Okt, letzter Sonntag im Monat 16.00 Uhr Erw. 6,00 €   erm. 5,00 €   Fam. 12,00 €	
<b>Festungsanlagen Tour</b>	Apr - Okt, 1. Sonntag im Monat 14.00 Uhr Erw. 6,00 €   erm. 5,00 €   Fam. 12,00 €	
<b>Genießertour</b>	2. Samstag im März, Juni, Sep, Dez 10.30 Uhr, 39,- € p.P.	
<b>Kulinarische Bierverkostung</b>	1. Samstag im März, Juni, Sep, Nov 17.00 Uhr, 25,- € p.P.	
<b>WALK OF BEER Tour</b>	Sa 27. April 10.00 Uhr, 12,- € p.P.	
<b>Annafestführung</b>	Mo 29.07. + Fr 02.08. 15.00 Uhr Erw 6,00 €   erm 5,00 €   Fam 12,00 €	
<b>Stadt- und Krippenführung</b>	Mi 30. Nov, 7., 14., 21. Dez 17.00 Uhr Erw 6,00 €   erm 5,00 €   Fam 12,00 €	
<b>Krippenführung m. dem Nachtwächter</b>	Mi 06., 13., 20. Dez 17.00 Uhr Fr 01., 08., 22. Dez 17.00 Uhr Erw 6,00 €   erm 5,00 €   Fam 12,00 €	
<b>Szenische Stadtführung</b>	Sa 04. Mai 19.00 Uhr + darauffolgender So 11.00 Uhr, Erw 9,00 €   erm 6,00 €	
<b>Illuminierte Stadtführung</b>	Fr 24.05., 18 Uhr; Sa 21.09., 19 Uhr So 30.06., 28.07., 25.08., 11 Uhr, Erw 6,00 €   erm 5,00 €   Fam 12,00 €	
<b>Pfalzmuseum</b>	Apr - Okt: Di - So 10.00 - 17.00 Uhr Nov - März: Mi, Do 13.00 - 16.00 Uhr, So 13.00 - 17.00 Uhr und nach Vereinbarung	Pfalzmuseum Forchheim // Kapellenstr. 16 91301 Forchheim // 09191 / 714 327 <a href="http://forchheim.de">forchheim.de</a>
<b>Highlight-Führung zum Kennenlernen des Hauses</b>	Führung für Einzelpersonen, jeden letzten Sonntag im Monat um 14.30 Uhr: 7,00 € p. P. inkl. Museumseintritt	
<b>In den dunklen Gassen Forchheims - Vom Söldner zum Nachtwächter</b>	Führung für Familien, 1. Sa im Monat, Apr - Sep 21 Uhr, Okt - Mär 19 Uhr; 9,00 € Erw   4,50 € Kinder	
<b>Englische Highlight-Führung</b>	Ein <i>native speaker</i> führt internat. Gäste Dauer: 1-1,5 h, Führungsgebühr: 55,00 €, zzgl. 3,50 € p. P.	
<b>Führung durch das Erlebnismuseum Rote Mauer</b>	Dauer: ca. 1 Stunde, Führungsgebühr: Erw 45,00 € zzgl. 3,50 € p.P., Schulklassen 20,00 € zzgl. 2,00 € p.P.	
<b>Erlebnisführung: Nachts im Museum – Wenn alte Knochen erzählen</b>	Dauer: 1,5 Stunden, für Erwachsene und Kinder ab 12 Jahren, 12,00 € p. P. (ab 15 Personen)	
<b>Reich an Leben, reich an Wissen Für Menschen mit Lebenserfahrung</b>	Dauer: ca. 2 Stunden, 9,00 € p.P. (ab 15 Personen)	
<b>Archäologie-Olympiade</b>	Dauer: 2,5 bis 3 Stunden, 25,50 € p.P. (ab 15 Personen), für Jugendliche und Erwachsene	
<b>Heimchen am Herd? Oder war alles doch ganz anders? Führung zur Rolle der Frau von der Frühgeschichte bis heute.</b>	Dauer: 1,5 Stunden, 9,00 € p.P. (ab 15 Personen) Termine nach Vereinbarung mit dem Pfalzmuseum	
<b>Feuer, Met und Hexensalbe – eine mittelalterliche Erlebnisführung</b>	Dauer: 2 Stunden, 10,00 € p.P. (ab 15 Personen), für Jugendliche und Erwachsene	
<b>Feiern Sie mit uns „Imbolc“! Das keltische Frühlingfest</b>	<b>03.02.2024 // 17 Uhr</b> Treffpunkt Innenhof // 12,00 € p.P.	
<b>Zwischen den Welten - Riten, Sagen und Mythen in der Zeit um Allerheiligen</b>	<b>31.10.2024 // 19 Uhr</b> Treffpunkt Kasse Pfalzmuseum // 7,00 € p.P.	

MUSEEN	INFO	KONTAKT
<b>Wongersch-Stodl</b>	Bei uns dahaam – wie's früher war, priv. Sammlung von bäuerlichen Gerätschaften u. Wohngegenständen. Jd. 1. So 13-18 Uhr und tgl. nach Anmeldung. Eintritt ist frei.	Robert Bogner Bieberbach 45 // 91349 Eglöfstein 0160 / 96 777 161 // <a href="http://trubachtal.com">trubachtal.com</a>
<b>Geigenbaumuseum Bubenreuth</b>	Sammlung von Saiteninstrumenten (z.B. die Bassgitarre von P. McCartney) Alte Geigenbauwerkstatt.	Birkenallee 51 // 91088 Bubenreuth 09131 / 90 86 158 // <a href="http://bubenreuthem.de">bubenreuthem.de</a>
<b>Heimatismuseum Bubenreuth</b>	Foto- und Postkartensammlung, Gemälde, Literatur und Gegenstände des dörflichen Lebens.	Betzenweg 2 // 91088 Bubenreuth 09131 / 24136 // <a href="http://heimatvereinbubenreuth.de">heimatvereinbubenreuth.de</a>
<b>Geburtshaus Levi-Strauss-Museum</b>	Geschichte der Jeans. Im Shop kann man zu den Öffnungszeiten des Museums aktuelle Jeansmode kaufen - auch an Sonntagen.	Marktstraße 31-33 // 96155 Buttenheim 09545 / 440 99 36 oder 442 602 <a href="http://levi-strauss-museum.de">levi-strauss-museum.de</a>
<b>Krügelmuseum</b>	Wertvolle Creußener Steinzeugexponate im ehemaligen Scharfrichterhaus.	Am Rennsteig 8 // 95473 Creußen 09270 / 5805 oder 9890 // <a href="http://kruegemuseum.de">kruegemuseum.de</a>
<b>Heimatismuseum Ebermannstadt</b>	Sammlungen zur Erd- und Stadtgeschichte, Lebenswelt der Frau mit Trachtenabteilung und Handwerk, sowie Leben & Werk des Bildhauers Friedrich Theiler.	Bahnhofstr. 5 // 91320 Ebermannstadt 09194 / 50640 <a href="http://heimatismuseum.ebermannstadt.de">heimatismuseum.ebermannstadt.de</a>
<b>Gartenkunstmuseum Schloss Fantaisie</b>	Sommersitz der Herzogin Elisabeth Frederike Sophie. Park ganzjährig geöffnet.	Bayreuther Str. 2 // 95488 Eckersdorf/Donndorf 0921 / 731 400 11 // <a href="http://gartenkunst-museum.de">gartenkunst-museum.de</a>
<b>Synagoge in Ermreuth</b>	Eine der bedeutendsten Dorfsynagogen Oberfrankens. Neu konzipierte Dauerausstellung zum jüdischen Leben am Beispiel Ermreuth.	Wagnergasse 8 // 91077 Ermreuth 09134 / 70541 <a href="http://synagoge-museum-ermreuth.de">synagoge-museum-ermreuth.de</a>
<b>Pfalzmuseum</b>	Stadt- und Trachtenmuseum, Erlebnismuseum Rote Mauer, Archäologiemuseum Oberfranken.	Kapellenstr. 16 // 91301 Forchheim 09191 / 714 327 // <a href="http://kaiserpfalz.forchheim.de">kaiserpfalz.forchheim.de</a>
<b>Braunauer Heimatmuseum</b>	Trachten, Volksfrömmigkeit und Werke Braunauer Künstler. Eintritt frei.	Paradeplatz 2 // 91301 Forchheim 09191 / 64563 // <a href="http://forchheim-erleben.de">forchheim-erleben.de</a>
<b>Heimatkundliche Sammlung</b>	Versteinerungen, alte Werkzeuge etc. Ein Parcours mit „Walli-Maus“ führt Kinder durchs Museum u. auf einen Wanderweg mit vielerlei Aufgaben. Eintritt frei.	Haus des Gastes // Burgstraße 6 91327 Gößweinstein // 09242 / 456 <a href="http://ferienzentrum-goessweinstein.de">ferienzentrum-goessweinstein.de</a>
<b>Wallfahrtsmuseum &amp; Basilika-Laden</b>	Moderne Dauerausstellung mit Videostationen zu den Themen Pilgern und Wallfahrten.	Balthasar-Neumann-Str. 2-4 91327 Gößweinstein // 09242 / 740 425 oder 741 766 // <a href="http://wallfahrts-museum.de">wallfahrts-museum.de</a>
<b>Turmuhrenmuseum</b>	Gezeigt wird die Geschichte der Zeit, ihre Messung und die Welt der Präzisionsmechanik. Nur nach tel. Voranmeldung ab 8 Personen.	Kasberger Str. 18 // 91322 Gräfenberg 09192 / 8266 <a href="http://turmuhren-graefenberg.de">turmuhren-graefenberg.de</a>
<b>Ritter-Wirnt-Literaturstübchen</b>	Führungen durch Museum und Burgstall des ehemaligen Schlosses, zur Zeit des Ritters Wirnt. Nur nach telefonischer Voranmeldung.	Bahnhofstraße 16 // 91322 Gräfenberg 09192 / 338 (Herr Müller) <a href="http://graefen-berg.de/ritter-wirnt-museumsstuebchen">graefen-berg.de/ritter-wirnt-museumsstuebchen</a>
<b>Museum Hummelstube</b>	Gebrauchs- u. Alltagsgegenstände aus dem Hummelgau, kompl. Gemischtwarenladen des 19. Jh.	Bayreuther Str. 42 // 95503 Hummeltal 09201 / 9186235 // <a href="http://hummelstube.de">hummelstube.de</a>
<b>Modellbahnmuseum</b>	Nostalgie aus der Dampflokezeit, alte Schriften und Modelle, Spur S Stadtilm / Thüringen und Bub Nbg. .	Bayreuther Str. 23 // 91346 Muggendorf 09196 / 1630 // <a href="http://modellbahnmuseum.de">modellbahnmuseum.de</a>
<b>Lindenbaumuseum</b>	Über 40 Exponate, Bildtafeln, Fotos und Texte zeigen einen Querschnitt durch alle Bauarten von Lindenbäumen im Europäischen Raum. Eintritt frei.	Marktplatz 2c // 95512 Neudrossenfeld 09203 / 9930 <a href="http://neudrossenfeld.de">neudrossenfeld.de</a>
<b>Felix-Müller-Museum</b>	Der Nachlass des Expressionisten zeigt Skulpturen, Gemälde und Graphiken v. 1930 - 1997.	Anton-v-Rotengan-Str. 2 // 91077 Neunkirchen a. Br. 09134 / 908 042 // <a href="http://fmm-neunkirchen.de">fmm-neunkirchen.de</a>
<b>Deutsches Kameramuseum</b>	Erleben Sie die Alltagsgeschichte der Fotografie. Mehrere tausend Exponate.	Schulstr. 8 // 91287 Plech 09244 / 982 54 99 // <a href="http://kameramuseum.de">kameramuseum.de</a>
<b>Scharfrichtermuseum</b>	Für Kinder ab 12 Jahren!	Hauptstr. 16 // 91278 Pottenstein 09222 / 990 413 // <a href="http://scharfrichtermuseum.de">scharfrichtermuseum.de</a>
<b>Museum Tropfhaus</b>	Das Museum zeigt die Lebensumstände der bäuerlichen Schicht im reichsritterschaftlichen Dorf Sassanfahrt des 19. und 20. Jh.	Pfarrer-Hopfenmüller-Str. 7 96114 Hirschaid-Sassanfahrt 09543 / 440 18 70 // <a href="http://hirschaid.de">hirschaid.de</a>
<b>Töpfermuseum</b>	Hier wird die Arbeitsweise der Töpfer von der Tongewinnung bis hin zum Brand gezeigt. TIPP: Im Museum kann auf Voranmeldung Geburtstag gefeiert werden.	Kirchplatz 12 // 95349 Thurnau 09228 / 5351 oder 95136 <a href="http://toepfermuseum-thurnau.de">toepfermuseum-thurnau.de</a>
<b>Fränkische-Schweiz-Museum</b>	43 Schauräume zu Geologie, Archäologie u. Geschichte; Wohnen u. Arbeiten in der Region, Zünfte, Trachten u. Glauben. Originalsynagoge a. d. 18. Jh.	Am Museum 5 // 91278 Tüchersfeld 09242 / 741 70 90 <a href="http://fsmt.de">fsmt.de</a>



**Für kleine und große Entdecker –  
die Natur hautnah erleben in der  
Umweltstation Lias-Grube.**

Die Umweltstation Lias-Grube im Eggolsheimer Ortsteil Unterstürmig ist eine Informations- und Bildungsstätte für **regionale Umweltbildung und Nachhaltigkeit**. Sie trägt das Qualitätssiegel **Umweltbildung Bayern** des Bayerischen Staatsministeriums für Umwelt und Verbraucherschutz.

Die Anlage befindet sich auf dem Gelände einer 17 ha großen ehemaligen Tonabbaugrube, die nach der Renaturierung die besten Voraussetzungen für nachhaltige und **spannende Umweltbildung** bietet. Dort werden ganzjährig Veranstaltungen zu verschiedenen Themen der Bildung für nachhaltige Entwicklung **für Klein und Groß** durchgeführt.

Im mit Naturbaustoffen errichteten Umweltzentrum mit Seminarräumen und **10 Übernachtungshütten** ist Platz für Gruppen mit bis zu 70 Personen. Es steht für **ökologische Aufenthalte, Fortbildungen, Feierlichkeiten oder Tagesbuchungen** als Selbstversorger oder mit Catering zur Verfügung.



**DIE LIAS-GRUBE BIETET**

- Projekte für Schulklassen aller Altersstufen und Kindergärten
- Aktionen für Kinder und Jugendliche
- Familiennachmittage
- naturkundliche Wanderungen & Exkursionen für Kinder und Erwachsene
- umweltpädagogisch orientierte Freizeiten

Das ganze **Programm u. alle Angebote** finden Sie auf [www.umweltstation-liasgrube.de](http://www.umweltstation-liasgrube.de)

**Kontakt** // +49 (0)9545 950 399 // [info@umweltstation-liasgrube.de](mailto:info@umweltstation-liasgrube.de)  
Zur Lias-Grube 1 // 91330 Eggolsheim

Weitere **Infos zum Thema Familienurlaub** finden Sie auf [www.fraenkische-schweiz.com/de/erleben/familiaer](http://www.fraenkische-schweiz.com/de/erleben/familiaer)

# Der perfekte Familienausflug?

Hier gibt's die besten Tipps:



## FAMILIENZEIT-ENTDECKEN.DE

Die Seite für aktive Familien

**familienzeit-entdecken.de** ist eine Online Plattform für aktive Familien, die ihre Freizeit spannend und abwechslungsreich gestalten möchten. Wir bieten eine bunte Auswahl an familientauglichen Wanderrouten, spannenden Ausflugszielen für alle Wetterlagen und die schönsten Spielplätze der fränkischen Schweiz.

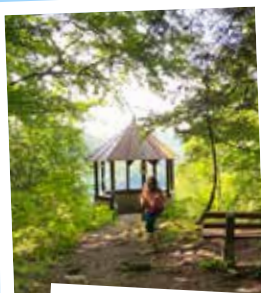

**Wandern und mehr** - Märchenwanderung, Spaziergang zur Burgruine, mit dem Rad oder im Kanu auf oder an der Wiesent entlang - die (teilweise barrierefreien) **Wanderungen, Rad- und Kanutouren** sind perfekt für Familien. Bei uns findest du die schönsten Touren.



**Spielplätze und Ausflugsziele** - Ein Besuch im Wildpark, ein Zwischenstopp auf dem Spielplatz oder ein Regentag im Museum - unsere Tipps für **Spielplätze und Ausflugsziele** begeistern Groß und Klein und machen jeden Familienausflug perfekt.



### Naturzeit mit Kindern - Jetzt als Buch!

Die besten 48 Touren und viele praktische Tipps zum Wandern, Radeln und Kanu fahren mit Kindern gibt es in unserem Buch „**Naturzeit mit Kindern - Fränkische Alb**“. **Außerdem:** Tipps für Regentage und Camping mit der Familie in der Fränkischen Schweiz.

Erhältlich im Handel oder online auf der Webseite.

Spielplätze, Tierparks, Wandern, Radeln, Kanu und mehr



## FAMILIENZEIT-ENTDECKEN.DE

Der Familien-getestete  
Ausflugs- und Reiseblog



*Von unberührter Schönheit*



Das Ahorntal – eine der bezauberndsten Gegenden der Fränkischen Schweiz. Zum einen das weite beschauliche Ahorntal, zum anderen Felsenungetüme, die das Ailsbachtal überragen. Ruhige, landschaftlich sehr reizvolle, markierte Wanderwege laden zum Erkunden der idyllischen Gegend ein. Im Ailsbach mit seinen Mäandern ist eines der größten Bachmuschelvorkommen zu finden. Das Ahorntal verwöhnt mit herzhafter fränkischer Küche und süffigen Bierspezialitäten aus den ansässigen Brauereien.

Übrigens: Der „Fränkische Gebirgsweg“ führt durch das Ahorntal

### BURG RABENSTEIN



Im Herzen der Fränkischen Schweiz, hoch über dem Ailsbachtal gelegen, erwartet Sie das Naturparadies Burg Rabenstein mit seinem vielfältigen Erholungs- und Veranstaltungsangebot. In der 800 Jahre alten Burg Rabenstein mit ihren Prunk-, Waffen- und Rittersälen finden täglich Burgführungen statt. Am Abend ist das Burgrestaurant geöffnet.

ganze Familie sind die großen Mittelaltermärkte: 08. - 11.06.2023 und 04. - 06.08.2023

### Fürstlich Übernachten

Schon König Ludwig I. hat sich in der Gästeliste verewigt – heute kann jedermann in einem der 22 stilvollen Hotelzimmer der Burg übernachten. Bei prasselndem Feuer ersetzt das Gespräch im Kaminzimmer den Fernseher.

Die großzügige Außenanlage bietet eine Tropfsteinhöhle, eine Falknerei, eine Gutschenke und einen Biergarten. Wanderungen durch die romantische Natur beginnen direkt am Burgtor.

Auch für Hochzeiten, Familien- und Firmenfeiern sowie Tagungen bietet Burg Rabenstein einen einmaligen Rahmen. Premium-Partner-Hotel der Burgenstraße e.V. und eines der ca. 40 ausgewählten „außergewöhnlichen“ Hotels in Bayern.

ANZEIGE



**GASTHOF • PENSION  
NEUMÜHLE**  
Familie Hösch

Aus unserer fränkischen Küche servieren wir Ihnen Spezialitäten:  
• vom Lamm (eigene Zucht) • lebendfrische Forellen

Geöffnet von März-November:  
Mo., Mi., Do., Fr., Sa. ab 14 Uhr, warme Küche 17-20 Uhr,  
Sonntag, Feiertag ganztägig offen, warme Küche 11-14 Uhr  
und 17-20 Uhr, Dienstag Ruhetag

*Ihre Familie Hösch*

Neumühle 31 • 95491 Ahorntal • Tel. 09202 228  
Fax 09202 95057 • [www.gasthof-pension-neumuehle.de](http://www.gasthof-pension-neumuehle.de)

Ein besonderes Erlebnis sind die Wildschwein-Grillbuffets mit einem ganzen Wildschwein am Spieß, die spannenden Murder Mystery Dinner und die schaurig-komischen Grusel-dinner. Musikliebhaber begeistern die hochkarätigen Burg- und Höhlenkonzerte. Eine Attraktion für die



### Sophienhöhle

Als eine der schönsten, noch aktiven Tropfsteinhöhlen im süddeutschen Raum, empfängt Sie die Sophienhöhle wie ein unterirdischer Palast. Über Jahrtausende sind hier traumhafte Tropfsteingebilde entstanden: Stalagmiten, wie der riesige „Millionär“, oder bis zu drei Meter lange Sinterfahnen. Im Vorhöhlenraum wird eines der vollständigsten Höhlenbärenskelette weltweit gezeigt. Täglich finden von 10.30 bis 16 Uhr informative Führungen statt.

Von April bis Oktober bieten Höhlenkonzerte an Freitagabenden ein einzigartiges Musikerlebnis. Bei „Sophie at night“ - samstagsabends von 18 bis 20 Uhr - ist die Höhle erfüllt von wunderbarer Musik und eine faszinierende Lichtinszenierung lenkt den Blick auf die Glanzpunkte der Höhle.



### Guttschenke

Mit fränkischer Gastlichkeit lädt die urige Guttschenke oberhalb der Burg ein. Hier gibt es durchgehend warme und kalte Küche mit regionalen Spezialitäten.

Im Sommer ist der sonnige Biergarten geöffnet. An heißen Tagen spenden alte Baumriesen wohlthuenden Schatten.

### Falknerei

In der Falknerei erfahren Sie alles über die Jagd mit Greifvögeln, können diese in ihren Volieren beobachten und bei Flugschauen hautnah in Aktion erleben.

Montag Ruhetag für Guttschenke, Burgrestaurant, Falknerei, Burg- u. Höhlenführungen.



### KONTAKT:

**Touristinformation Ahorntal,**  
Kirchahorn 63, 95491 Ahorntal  
Tel.: +49 (0)9202 970877-12,  
Fax.: +49 (0)9202 1572  
poststelle@ahorntal.bayern.de  
www.ahorntal.de



**Naturparadies Burg Rabenstein**  
Rabenstein 33, 95491 Ahorntal  
Tel.: +49 (0)9202 9700440  
Fax.: +49 (0)9202 970044520  
info@burg-rabenstein.de  
www.burg-rabenstein.de

- Burg- und Höhlenführungen
- Faszinierende Falkenschauen
- Mittelaltermärkte:  
08. bis 11. Juni 2023 und  
04. bis 06. August 2023

## Buttenheim

### Alles über Blue Jeans

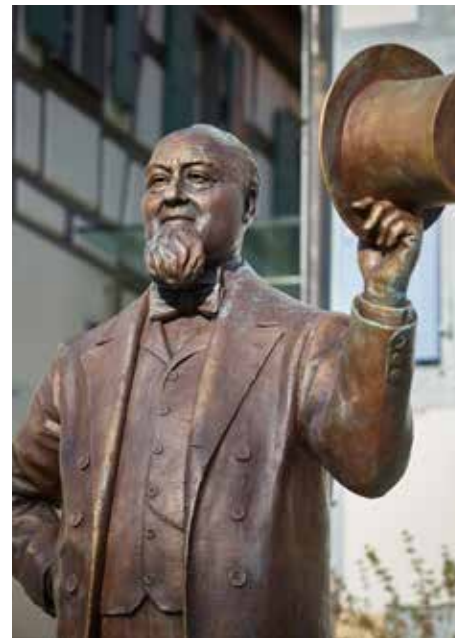

#### LEVI STRAUSS, DER VATER DER BLUE JEANS ...



Löb „Levi“ Strauss  
(1829-1902)

... kam aus dem kleinen fränkischen Ort Buttenheim.

Geboren wurde Löb Strauss, wie Levi Strauss ursprünglich hieß, am 26. Februar 1829 als siebtes und jüngstes Kind des jüdischen Hausierers Hirsch Strauss

und seiner zweiten Frau Rebecca. Als Levi Strauss 17 Jahre alt war, starb sein Vater. Die Familie geriet in wirtschaftliche Not, wanderte deshalb nach Amerika aus. In San Francisco begann Levi schließlich mit der Produktion robuster blauer Arbeitshosen – die Jeans war geboren. Alles über den legendären Erfinder der bis heute berühmten Levi's 501-Jeans und sein Leben erfahren Interessierte im mehrfach international ausgezeichneten Geburtshaus Levi

Strauss Museum. Im Museumsshop können Sie Ihr eigenes Stück Jeansgeschichte erwerben.

#### KONTAKT:

Levi Strauss Museum,  
Marktstr. 33, 96155 Buttenheim  
Tel.: +49 (0)9545 44 26 02  
Fax: +49 (0)9545 18 78  
[www.levi-strauss-museum.de](http://www.levi-strauss-museum.de)

## Fränkische Toskana

### im Bamberger Land



#### WANDERN, KULTUR UND BIERGEUSS

Als Geheimtipp gilt die kleine, aber feine Urlaubsregion rund um Memmelsdorf, Litzendorf und Strullendorf. Die Lage zwischen der 6 km entfernten Weltkulturerbestadt Bamberg und der Fränkischen Schweiz, dem Land der Burgen und Höhlen, bietet sowohl Städte- und Kulturtouristen als auch Natur- und Genussurlaubern eine große Vielfalt an Urlaubsaktivitäten. Am Fuße des fränkischen Jura und am Rande des Naturparks »Fränkische Schweiz - Veldensteiner Forst« wechseln sich liebevolle Landschaftsbilder mit schroffen Felsformationen, schattigen Mischwäldern und Wasserläufen ab. Und gleich dem italienischen Archetyp, findet sich auch viel regionaltypische Kulinarik.

#### KONTAKT:

Tourist-Information Fränkische Toskana  
Am Wehr 3, 96123 Litzendorf  
[www.traenkische-toskana.com](http://www.traenkische-toskana.com)



Folgen Sie uns auf  
Facebook & Instagram

Hier postet unsere Franziska Forelle  
Neues & Schönes aus der Fränkischen.

#diefränkische



fraenkische



fraenkische.schweiz



### Die „schärfste“ Stadt Bayerns



Rathausplatz Baiersdorf am Krenmarkt

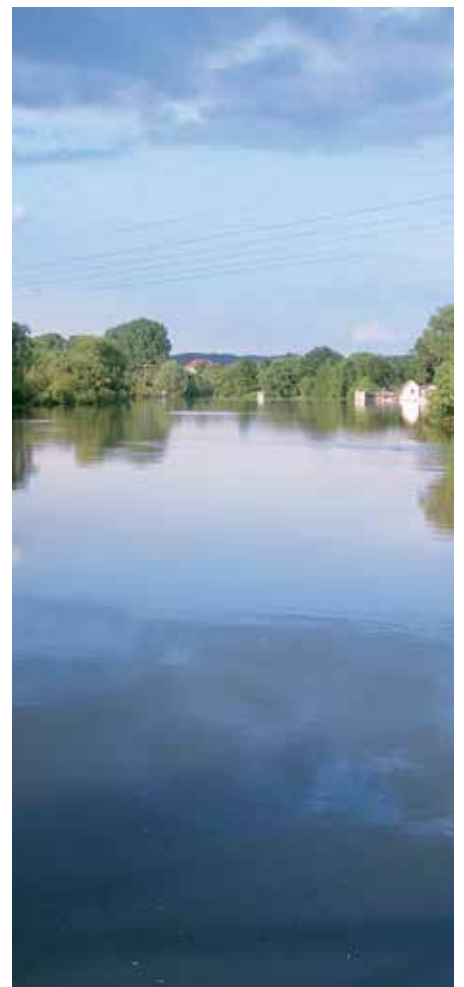

Ausblick auf die Regnitz

### HISTORIE, BRAUCHTUM UND NATUR AN EINEM ORT - SEHENSWERTES IN UND UM DIE MEERRETTICHSTADT

Im romantischen Regnitztal, genau zwischen Nürnberg und Bamberg, finden Sie die über 950 Jahre alte Stadt. 1062 erstmals urkundlich erwähnt, ist Baiersdorf heute weltweit für seine traditionsreichen und exklusiven Meerrettichspezialitäten bekannt.

Bereits seit dem 15. Jahrhundert wird um die Stadt das scharfe Gewächs angebaut. Die Historie der Stadt ist somit fest mit dem Meerrettich, in Franken „Kren“ genannt, verbunden. Deswegen feiert Baiersdorf den Kren und seine Besonderheiten **jedes Jahr am 3. Sonntag im September** auf dem „Krenmarkt“. Unter dem Motto „Meerrettich und mehr“ bieten Händler im historischen Altstadtzentrum köstliche Meerrettich- und Naturprodukte an. Landwirtschaftliche und handwerkliche Waren ergänzen das vielseitige Angebot. Ein Tag, ganz im Zeichen der kraftvollen Wurzel.

Ein weiterer Höhepunkt in der Meerrettichstadt ist das jährliche **„Winteraustreiben mit den Effeltricher Fasaalecken“ am Faschingssonntag**. Junge Männer, in Stroh gebunden, symbolisieren als furchteinflößende Bären den Winter. Der Frühling - peitschenknallend, weißgekleidet und mit bunten Bändern geschmückt - treibt die Strohären durch die Stadt. Anschließend wird das Stroh der Bären verbrannt und die

Burschen tanzen mit ihren Mädchen um das Feuer. Vom Winter bleibt nur ein Häufchen Asche und der Frühling kann kommen. Dieser farbenfrohe Brauch mit den Fasaalecken und ihren Mädchen in Effeltricher Tracht ist **einmalig in ganz Franken**.

Unser kleiner Ortskern ist geprägt von malerischen **Fachwerk- und Barockbauten**. Ein Besuch unserer alten **St. Nikolaus Kirche** entführt Sie in die vergangenen Zeiten der Gotik und des Barocks. Diese Stilrichtungen sind in der Kirchenarchitektur vereint und zeugen von einer bewegten Vergangenheit. Der über 600 Jahre alte **Judenfriedhof**, der im Stadtkern liegt, weiß auch die eine oder andere Begebenheit aus früheren Tagen von Baiersdorf zu erzählen ([www.jg-baiersdorf.de](http://www.jg-baiersdorf.de)).

Und es gibt noch viele andere Sehenswürdigkeiten in Baiersdorf zu entdecken. Seinen eigenen **„hisTOURischen“** Rundgang kann man sich unter [www.histourisch.de](http://www.histourisch.de) zusammenstellen und besondere Orte in und um Baiersdorf kennenlernen.

Zu einer gemütlichen Pause in unserem Städtchen lädt Sie die örtliche Gastronomie mit ihren Leckereien gerne ein. Sehnen Sie sich darüber hinaus nach „Natur pur“? Dann genießen Sie auf markierten **Rad- und Wanderwegen** die idyllische **Fluslandschaft**

der **Regnitzauen** oder entdecken Sie im weitläufigen, hügeligen **Waldgebiet „Markwald“** die fränkische Tier- und Pflanzenwelt. Bei uns können Sie Atem holen und die Seele baumeln lassen!

Weitere Informationen über Sehenswertes und Veranstaltungen in unserer Stadt finden Sie unter [www.baiersdorf.de](http://www.baiersdorf.de).

#### KONTAKT:

**Stadt Baiersdorf**  
Waaggasse 2  
91083 Baiersdorf  
Tel.: +49 (0)9133 77 90-13  
Fax: +49 (0)9133 77 90-90  
E-Mail: [rathaus@baiersdorf.de](mailto:rathaus@baiersdorf.de)  
[www.baiersdorf.de](http://www.baiersdorf.de)

■ **Krenmarkt**  
am 3. Sonntag im September

■ **Stadtführungen**  
von März bis Oktober

■ **Skulpturengarten**  
im Pacé Park

## Hirschaid

### Wandern, Radeln & Genießen



#### HIRSCHAID BIETET FÜR JEDEN URLAUB NACH MASS

Erleben Sie abwechslungsreiche Tage im Regnitztal. Zwischen Steigerwald und Fränkischer Schweiz, im sanften Tal der Regnitz, liegt die Marktgemeinde Hirschaid. Hier treffen sich sportliche Aktivitäten und fränkische Gastlichkeit. Hirschaid ist der ideale Ausgangspunkt für Wanderungen, Fahrradtouren und Ausflüge und liegt an überregionalen Wegen wie dem RegnitzRadweg und dem 7-Flüsse-Wanderweg. Zur Entspannung laden das Erlebnisbad FrankenLagune oder die gemütlichen Gastwirtschaften ein. Bayerns kleinstes Freilichtmuseum, das Tropfhaus im Gemeindeteil Sassanfahrt, ist ein echter Geheimtipp.

#### KONTAKT:

Markt Hirschaid, Schlossplatz 1, 96114 Hirschaid  
Tel. 09543 / 4401870  
tourismus@hirschaid.de, www.hirschaid.de

## Betzenstein

### Wo die Natur wohnt



#### BETZENSTEIN, DIE KLEINSTE STADT DER FRÄNKISCHEN SCHWEIZ

Betzenstein war bis zur Gebietsreform 1972 die kleinste Stadt Bayerns. Auch heute wohnen nicht mehr als 850 Einwohner im Ort, dessen historischer Kern unter Ensembleschutz steht und zahlreiche Denkmäler beherbergt. Besonders schön ist ein Blick vom Aussichtsturm auf die Fachwerkhäuser, die barocke Stadtpfarrkirche und das ehemalige Pflegamtsschloss. Nicht zu vergessen, die beiden Burgen aus dem 13. Jahrhundert, die jedoch nicht zu besichtigen sind. Im historischen „Maasenhau“ tauchen Sie ein in die Geschichte zu Stadt, Landschaft und Natur. Eindrucksvoll ist ein Blick in den Tiefen Brunnen, der aus dem 16. Jahrhundert stammt und mit 92 Metern Tiefe eine Meisterleistung mittelalterlicher Baukunst darstellt. Einmalige Felsformationen und sanft geschwungene Hügel geben der Landschaft um Betzenstein den Namen Kuppenalp. Hier, am Rande der touristischen Zentren der Fränkischen Schweiz finden Sie auf zahlreichen Wander- und Radwegen Ruhe, Erholung und Inspiration in der unberührten Natur. Zum Entspannen lädt das beheizte Freibad ein, zur sportlichen Herausforderung mit Adrenalinkick lockt der Kletterpark.

#### KONTAKT:

Tourist-Info im historischen Maasenhau, Hauptstr. 44,  
91282 Betzenstein, Tel.: +49 (0)9244 985221, Fax: +49 (0)9244 9854710  
info@betzenstein.de, www.betzenstein.de

- Infozentrum im historischen Maasenhau
- Beheiztes Freibad und Kletterpark
- Spiritueller Wanderweg „Pfad der Liebe“

## Markt Plech

### Natur, Kultur, Erlebnis



#### MITTEN IN DER NATUR: WANDERN, KLETTERN, RADFAHREN

Die walddreiche, reizvolle Gegend mit bizarren Felsformationen lädt zur Erholung ein und bietet zahlreiche Freizeitmöglichkeiten. Wie wäre es mit einem Besuch im Deutschen Kameramuseum®, der Weidenkirche oder der zentral gelegenen Markgrafenkirche? Familien erkunden den Aktiv- und Entdeckerpfad mit verschiedenen Spielstationen. Die Natur von ihrer schönsten Seite können Sie beim Wandern, Radfahren oder Klettern erleben. Verkehrsgünstig mit eigener Abfahrt an der A9 gelegen, ist Plech mit seinen familiengeführten Gasthäusern auch ideal für einen Tagesausflug oder Zwischenstopp. Mai bis Oktober: VGN-Freizeitlinie 343

#### KONTAKT:

Tourismus Markt Plech, Hauptstraße 15, 91287 Plech  
Tel.: +49(0)9244 98 52 0, Fax: +49(0)9244 98 52 18  
tourismus@plech.de, www.plech.de, www.kameramuseum.de

- 250 km Wanderwege Tourenportal
- Aktiv- und Entdeckerpfad barrierefrei
- Kameramuseum barrierefreier Zugang

**HOTEL**  
Veldensteiner Forst  
Jetzt Anzeit buchen...

... und ein paar entspannte Tage bei uns genießen!

09244 981111  
info@veldensteiner-forst.de  
www.veldensteiner-forst.de  
facebook.com/hotelveldensteinerforst  
instagram.com/hotelveldensteinerforst

**Wellness ... Urlaub das ganze Jahr**



\* Saunaparadies mit Biergarten \* Schwimmbad & Liegewiese  
\* Cafe/Bistro \* Fitness & Kurse \* Massagepraxis \* Beautyfarm

**FrankenLagune**

WELLNESS-CENTER  
Georg-Kügel-Ring 5  
96114 Hirschaid  
Tel. 09543 / 440810  
www.frankenlagune.de



**FRÄNKISCHE SCHWEIZ**

#diefränkische  
*Fei schön!*

 fraenkische-schweiz.com

# FREIZEITPARK BETZENSTEIN



## DEUTSCHES KAMERAMUSEUM IN PLECH

Besucheradresse: Schulstraße 8, 91287 Plech  
www.keramuseum.de | M: info@keramuseum.de | T: +49 (0)9244 9825499



ERLEBEN SIE

# DIE GESCHICHTE DER PHOTOGRAPHIE

Die „SAMMLUNG KURT TAUBER“ ist eine der umfangreichsten Ausstellungen von historischen Photographica aus der ganzen Welt. Mit mehr als 25.000 Sammlungsstücken, darunter rund 8.000 Foto- und Filmkameras, spiegelt sie mit ca. 6.000 Exponaten in der Ausstellung die Geschichte der Photographie bis in die heutige Zeit perfekt wider.

- Von der Spionagekamera bis zur Riesenkamera mit 4,40 Meter Länge
- Hochgeschwindigkeitskamera mit bis zu 40.000 Bildern pro Sekunde
- Original-Fotogeschäft aus den 1950er Jahren
- ... und vieles mehr

**Inklusive kostenlosem Audioguide für Ihr Smartphone / Tablet (WLAN-Hotspot)**

Geöffnet an Sonntagen von 11 bis 17 Uhr, Einlass bis 16 Uhr. Dezember und Januar geschlossen. Gruppen ab 10 Personen nach vorheriger Vereinbarung auch außerhalb der Öffnungszeiten. Barrierefrei, Parkplätze direkt am Museum. Weitere Ausflugziele und Gastronomie im Umkreis. Eintrittspreise: Erwachsene 4,50 €, Kinder und ermäßigt 3,00 €, Gruppen ab 10 Pers. 3,50 €/Pers., Gebühr außerhalb der Öffnungszeiten 25 €. Führung auf Anfrage. Bitte für den Audioguide Smartphone oder Tablet möglichst mit Kopfhörer mitbringen.



## Natur! Kultur! Erlebnis! Bildung!

### MARKT EGGOLSHEIM - HIER LÄSST ES SICH LEBEN

#### Schleuse 94



Die „Schleuse 94“ ist die einzige begehbare der ehemals 100 Schleusen des alten Ludwig-Donau-Main-Kanals von Kelheim an der Donau bis Bamberg am Main. Sie ist ein Industriedenkmal von europäischem Rang aus der ersten Hälfte des 19ten Jahrhunderts. Bayern-König Ludwig I. hatte damit den alten Traum von der Überwindung der europäischen Wasserscheide wahr gemacht, ein für die damalige Zeit technisches Meisterwerk. Zwischen Nürnberg und Kelheim sind noch große Teile erhalten, zwischen Nürnberg und Bamberg ist die Schleuse 94 ein historisches Zeugnis. Die aufwändige Sanierung der Sandsteinmauern, der Schleusenkammer und Schleusentore wurde erfolgreich durchgeführt. Die nicht mehr vorhandene Sandsteinbogenbrücke wurde mit einer modernen Stahladaption nachempfunden und das Schleusenwärterhaus durch einen Informationspavillon in gleicher Größe ersetzt. Neben der Staatsstraße 2244 wird mit dem Kunstobjekt „Treideln“ auf das Denkmal „Schleuse 94“ aufmerksam gemacht und so bewusst herausgestellt. Bilder und Informationen zur Historie unter [www.schleuse94.de](http://www.schleuse94.de).

#### Hirtentor



Von ehemals vier Toren ist nur noch das Hirtentor im Süden erhalten. Die Tore gehörten zur alten Befestigungsanlage aus Wall und Graben, genannt „Schwedengraben“. Die Tore konnten über Nacht und bei konkreter Gefahr verschlossen werden. In friedlichen Zeiten war es den Menschen oft auch mit ihren Weidetieren möglich, den Ort durch sie zu verlassen und Reisende kamen kontrolliert hinein. Heute beherbergt das restaurierte und renovierte Hirtentor ein gemütliches Restaurant.

#### Südliche Spitzenkapelle



Diese Spitzenkapellen standen zu allen vier Himmelsrichtungen und ursprünglich immer in der Nähe der vier ehemaligen Tore. Die Spitzenkapellen aus dem 18. Jahrhundert mit Dächern beherbergen aus dem 15. Jahrhundert spätgotische Sandsteinbildstöcke. An den Frontseiten dieser Bildstöcke ist meistens eine Kreuzigungsszene dargestellt und hinten sowie an den Seiten erkennt man Heiligenfiguren. Noch heute werden die Spitzenkapellen gepflegt und mit Blumen geschmückt, besonders am Sonntag nach Fronleichnam, wenn sie beim Flurumgang als Stationen für Bittgebete um gute Ernte und Segenspendung dienen.

#### Kulturscheune an der Rückseite des Rathauses mit alter Kegelbahn



Der jetzige Eggolsheimer Rathauskomplex (Hauptstraße/Schulstraße) besteht teilweise aus dem restaurierten und renovierten Hauptgebäude des ehemaligen Brauerei-Gasthofes Hofmann „Gasthaus zur Schwalbe“ samt dessen Nebengebäuden sowie einer großräumigen Scheune. Nach vollständiger Entkernung wird die Kulturscheune im unteren Bereich hauptsächlich als Raum für kulturelle Veranstaltungen genutzt und der schon zum Dach gehörende Raum im 1. OG dient als Sitzungssaal für Marktgemeinderatssitzungen und Informationsveranstaltungen. Die Kombination von altem, ländlich geprägtem Bauwerkern mit dem Neuen und Modernen macht den Reiz des neuen Rathauses aus. Durch die multifunktionale Nutzung mit Tanzsaal und Bücherei ist es mehr ein Gemeindezentrum als nur ein neues Rathaus. 1999 konnten Bürgermeister und Verwaltung ihre Arbeit für die Gemeinde in diesem besonderen Ensemble aufnehmen.

#### Pfarrkirche St. Martin



Der jetzige Bau der Martinskirche wurde nach Vorschlägen des Königlichen Oberbaurats Ludwigs I, Leo von Klenze, zwischen 1827 und 1830 im neo-klassizistischen Stil errichtet. Der mächtige Turm einer früheren Kirche wurde beibehalten. Er stammt vom Anfang des 14. Jahrhunderts und hat auch den Schwedenkrieg überdauert, als 1632 der gesamte übrige Ort niedergebrannt wurde. Zu kirchlichen Festtagen wird er wie auch die tempelartig gestaltete Frontfassade des Kirchenbaus angestrahlt, dann flattert die päpstliche Fahne aus einer der höchsten spitzbogigen Turmluken.

## Umweltstation Lias-Grube Unterstürmig/Eggolsheim



In der 17 ha großen ehemaligen Tonabbau-grube mit Tierschutzgebiet kann man ganz-jährig mit Familien, Schul- und Kindergar-tengruppen Umwelt und Natur mit einer Umweltpädagogin entdecken. Im Jahres-programm laden verschiedene Veranstal-tungsthemen und –termine ein, mit Kescher und Becherlupe die Tierwelt von Wiese, Wald oder Wasser selbst zu erforschen, wie in der Steinzeit am Lagerfeuer zu backen, Wildkräuter und –Früchte kennen und schmecken zu lernen und vieles mehr.

Teilnahme nach Anmeldung.

Weitere Themen und Termine unter [www.umweltstation-liasgrube.de](http://www.umweltstation-liasgrube.de).

Übernachtung in beheizbaren Holzhütten möglich, als Selbstversorger oder Wunsch mit Catering.

## Jagdschloss Jägersburg



Auf der Suche nach einem geeigneten Jagd-quartier fand Fürstbischof Lothar Franz von Schönborn (1693-1729) auf dem Bammers-dorfer Gemeindeanger den idealen Ort für die Hirschjagd im Auerberg. Nach Plänen des Bamberger Architekten Anselm Franz Freiherr Ritter zu Gruenstein begannen 1720 die Ausschachtungsarbeiten für ein elegantes Herrenhaus, einen Torturm und für niedrige Hofgebäude mit Schlosskapel-le im Stile der französischen Architektur. Friedrich Karl von Schönborn (1729-1746),

Nachfolger von Lothar Franz, zeigte kaum mehr Interesse an dem Jagdschloss. Dem Verfall preisgegeben fiel die Anlage im Zuge der Säkularisation an das 1806 ent-stehende Königreich Bayern.

Vom Abriss verschont und immer wieder zum Verkauf ausgeschrieben, wechselte die Jägersburg in den nächsten knapp 90 Jahren mehrmals ihre Besitzer und diente unter anderem als Tabakfabrik. 1890 kaufte der königliche Kämmerer Franz Erich Graf von Bentzel zu Sternau-Hohenau das Schloss, um es als Wohnung und für soziale Zwecke zu nutzen: Kinderheim, Mütterer-holungsheim, Flüchtlingslager, Lungenheil-anstalt und später von 1954 bis 2007 als Seniorenwohnheim. 2011 schuf die Familie von Bentzel einen besonders schönen Ort für ganz unterschiedliche kulturelle Ver-anstaltungen mit dem Potenzial zu einer führenden Event Location.

■ **Schleuse 94 - Die älteste begehbare Schleuse des Ludwig-Donau-Main-Kanals**  
[www.schleuse94.de](http://www.schleuse94.de)

■ **Natur und Umwelt erleben im Umweltzentrum**  
[www.umweltstation-liasgrube.de](http://www.umweltstation-liasgrube.de)

■ **Pfarrkirche St. Martin**  
[www.st-martin.eggolsheim@erzbistum-bamberg.de](mailto:www.st-martin.eggolsheim@erzbistum-bamberg.de)

## In Neuses sind die Mäuse blau ...

### *Whisky: Nicht nur für Seebären und Meerjungfrauen*

**Neuses/Eggolsheim (sc).** Robert Fleischmann, Pionier der deutschen Whiskyszene und Gründer der Whiskydestillerie „Blaue Maus“ hat bereits 1983 den ersten deutschen Single Malt destilliert. In Deutschlands ältester Single Malt Whisky-Destillerie mit Sitz in Neuses/Eggolsheim werden nunmehr seit 40 Jahren Single Cask Malts Whiskys gebrannt. Der Grundstoff Malz wird dabei von heimischen Mälzereien bezogen. Durch die Sortenvielfalt des Malzes entfaltet jede Whisky-sorte seinen eigenen Charakter. Bis zur Genussreife werden die Whiskys mindestens 6-8 Jahre in Eichenfässern gela-gert. Aufgrund der Abfüllungen als „Single Cask Malt Whiskys“ hat jedes Fass seinen eigenen Jahrgangsreiz. Auch werden Obst-Edelbrände, Whiskykuchen, Pralinen sowie weitere Feinkostartikel in Verbindung mit der Whiskyherstellung angeboten.



Das Lokal „Zur blauen Maus“ ist die Ideale Anlegestelle für neugierige Landratten, Meerjungfrauen, Seebären, Nixen und alle die, die eine gemütliche Hafenatmosphä-re zu genießen verstehen. Erleben Sie die urige, maritime, Atmosphäre und genießen Sie norddeutsche, sowie weitere kulinarische Spezialitäten. Sie erwarten ein, mit originalen maritimen Accessoires liebevoll eingerichtetes Lokal. Lassen Sie sich für einen Abend, gerne mit einer geführten Destillierbesichtigung (auf Voranmeldung), in die längst vergangene Epoche der Seefahrerromantik entführen...

Leinen los, peilen Sie es an: 49 Grad 46'28" nördliche Breite, 11 Grad 02'05" östliche Länge. Auch Landratten sind willkommen! Passend zu diesem besonderen seemännischen Flair wird Whisky aus Deutschlands ältester Single Malt Destillerie für den außergewöhnlichen „Syl-ter Tide Whisky“ hergestellt. Abgefüllt in Fässern aus deutscher Eiche werden diese am Meeresboden vor Sylt verankert und so für einige Monate Neptuns Reich übergeben. Durch die Gezeiten von Ebbe und Flut, der ewigen Winde und der rauen See verleiht dem edlen Tropfen sein einzigartiges unverwechselbares Aroma.

Ein Whisky nicht nur für Seebären!

**Möchten Sie Ihre Urlaubstage in der ältesten deutschen Single Malt Whisky-Destillerie verbringen?**

**Jetzt NEU:**

**Angebot von Ferienwohnungen**

**Nähere Informationen auf unserer Homepage**

*Single Malt Whisky-Destillerie*  
& maritime Gaststätte  
**BLAUE MAUS**  
*Deutschlands älteste*  
*Single Malt seit 1983*  
*Whiskydestillerie*



Bamberger Straße 2 91330 Eggolsheim-Neuses  
Telefon (0 95 45) 74 61 Telefax (0 95 45) 5 04 08  
[www.fleischmann-whisky.de](http://www.fleischmann-whisky.de)

### Das „Herz der Fränkische Schweiz“



Gemütlich präsentiert sich die Ebermannstädter Altstadt. Zentraler Aufenthaltsort ist der mit Kastanien gesäumte Marktplatz mit den beiden Brunnen. Der neue Info-Pavillon beim Wasserschöpftrad an der Wiesent gibt Einblicke in die lange Geschichte der Stadt und zu den Literaten und Romantikern, die diese Region vor über 200 Jahre bekannt machten. Das Heimatmuseum Ebermannstadt präsentiert in seinen Ausstellungsräumen u. a. die Stadtgeschichte und Fossile Funde, mit dem zentralen Schaustück von Skeletteilen eines Meereskrokodils. Wussten Sie das der Erfinder der „Wienerle“ aus Gasseldorf kam?

Wandern und Ruhepunkte, das bieten die Waldsofas an Ebermannstädter Lieblings-

plätzen, ein neuer Wald-Klima-Pfad, der Meditationsweg Gasseldorf sowie die Info-Punkte am Schlüsselberger-, Literatur- und Romantikerweg bis Waischenfeld. Zudem laden die Grünflächen und ein bequemer Spazierweg um den alten Stadtkern zu einem entspannten Aufenthalt ein. Unternehmen Sie eine nostalgische Zeitreise mit den historischen Zügen der Museumsbahn, die von Mai bis Ende Oktober auf der 16 km langen Bahnstrecke bis Behringersmühle verkehren. Erleben Sie Spaß im Familienbad EBSerMare, Ausblicke bei einem Erlebnisflug vom Flugplatz Feuerstein, Schnuppergolf und vieles mehr.

Hier sein lohnt sich!

#### **KONTAKT:**

**Touristinformation Ebermannstadt**  
**Am Marktplatz 18**  
**91320 Ebermannstadt**  
**Tel. 09194 506-40 und 9799444**  
**E-Mail: [touristinfo@ebermannstadt.de](mailto:touristinfo@ebermannstadt.de)**  
**[tourismus.ebermannstadt.de](http://tourismus.ebermannstadt.de) und**  
**[ebermannstadt.de](http://ebermannstadt.de)**



- Heimatmuseum Ebermannstadt
- Fahrten mit der Dampfbahn Fränkische Schweiz
- Familienbad EbserMare
- Golfplatz Fränkische Schweiz
- „Insel-Rundweg“ und Waldsofas an Ebser Lieblingswege
- Wandern und Radeln



Genießen Sie in gepflegter Atmosphäre hervorragende Küche mit aufmerksamem Service. In unserem Hotel werden Sie sich, dank komfortabler Gästezimmer und einer kleinen Wellness-Anlage, wohlfühlen. Wenn Sie wünschen, runden unsere selbstgebrannten Schnäpse den Tag zu Ihrer Zufriedenheit ab.

*Herzlich willkommen bei uns!*

**HOTEL-GASTHOF RESENGÖRG**  
Georg und F. Schmitt OHG · Hauptstr. 36 · 91320 Ebermannstadt  
Tel. 09194-73930 · Fax 09194-739373 · info@resengoerg.de

**Schwanenbräu** 

Hotel - Restaurant - Brauerei - Brennerei



Am Marktplatz 2-4  
91320 Ebermannstadt  
Telefon 09194 209  
www.schwanenbraeu.de

 **GÄSTEHAUS SCHWANEN**  
Suiten - Ferienwohnung - Zimmer



Georg Wagner Strasse 15  
91320 Ebermannstadt  
Telefon 09194 8505  
www.gaestehaus-schwanen.de

Der Brauereigasthof Schwanenbräu & das Gästehaus Schwanen freuen sich auf ihren Besuch.

Ihre Familie Dotterweich & Familie Merz mit Team

## Eckersdorf

### Geschichte und Natur



#### DAS TOR ZUR FRÄNKISCHEN SCHWEIZ

Westlich von Bayreuth gelegen bietet Eckersdorf (mit seinen Ortsteilen Donndorf, Oberwaiz, Eschen, Neustädtlein und Busbach) ein Wanderwegenetz von über 100 km, das Sie schnell ins Herz der Fränkischen Schweiz mit ihrer herrlichen Landschaft führt.

Hier können Sie Natur pur erleben: erholen Sie sich vom Stress des Alltags bei einer Wanderung durch Wiesen und Wälder entlang eindrucksvoller Felsformationen! Eckersdorf liegt zudem am Jean-Paul-Weg, der Sie in Joditz bei Hof beginnend über die Eremitage in Bayreuth zu unserem Schloss und Park Fantaisie und weiter bis Sanspareil führt. Schloss Fantaisie wurde im 18. Jahrhundert von Markgrafentochter Erzherzogin Elisabeth Friederike Sophie erbaut. Heute beherbergt es ein Gartenkunstmuseum – das erste seiner Art in ganz Deutschland! Veranstaltungen wie Konzerte oder Theateraufführungen werden vor dieser wunderschönen Kulisse zu einem ganz besonderen Erlebnis! Und verpassen Sie nicht die herrliche Wasserkaskade im Park, die zu jeder vollen Stunde läuft! Eine der Hauptattraktionen von Schloss Fantaisie ist die originalgetreue Nachbildung des Spindler-Kabinetts – einem Raum, der ganz mit Intarsien gestaltet wurde. Das Original befindet sich heute im Bayerischen Nationalmuseum München und hätte einen Transport in sein ursprüngliches Heim nicht überlebt. Die Nähe zur Festspielstadt Richard Wagners und zum Fichtelgebirge eröffnet Ihnen viele weitere Möglichkeiten der aktiven Freizeitgestaltung.

#### KONTAKT:

**Touristinfo Eckersdorf, Bamberger Str. 30, 95488 Eckersdorf**  
Tel.: +49 (0)921 7353-41, Fax +49 (0)921 7353-33  
E-Mail: [touristinfo@eckersdorf.bayern.de](mailto:touristinfo@eckersdorf.bayern.de)  
[www.eckersdorf.de](http://www.eckersdorf.de)

- **Schloss und Park Fantaisie Donndorf** mit Gartenkunstmuseum
- **Jean-Paul-Weg**
- **Neues Ausflugsziel:** Walderlebnispfad Waldhütte

**MIT VOLLDAMPE IN DIE FRÄNKISCHE SCHWEIZ!**

Die Museumsbahn Ebermannstadt - Behringersmühle ist Ihr Ausflugsziel im Herzen der Fränkischen Schweiz und Ausgangspunkt für viele Wanderungen rechts und links der Wiesent. Genießen Sie eine Fahrt mit der Museumsbahn jeden Sonn- und Feiertag vom 1. Mai bis Ende Oktober!

Fahrpläne und weitere Informationen an den Bahnhöfen und Touristinfos, online [www.dampfbahn.net](http://www.dampfbahn.net) und Tel. 09194/ 725175

**DAMPFBahn FRÄNKISCHE SCHWEIZ E.V.**  
Bahnhofplatz 1, 91320 Ebermannstadt



*Natur erleben, Kultur genießen, genüsslich einkehren!*



Hier möchte man bleiben, im malerisch gelegenen Obertrubach oder im ausdrucksvollen Luftkurort Egloffstein mit seiner 1000-jährigen Burg.

### ES GIBT VIEL ZU SEHEN, ZU BESTAUNEN UND ZU ERLEBEN.

Sicherlich können Sie sich ausmalen, wie die Laubbäume im Herbst mit dem Blau des Himmels um die Wette leuchten. Dann ist das Trubachtal im wahrsten Sinne des Wortes Feuer und Flamme, ja „wie verzaubert“.

#### Burg Egloffstein, Ruinen, Mühlen und Felsen...

Genießen Sie die Aussicht von der tausendjährigen Burg Egloffstein oder von den Burgruinen Bärnfels und Wolfsberg und erleben Sie die geschichtsträchtigen Räume bei der Führung mit dem Burgherrn.

Erkunden Sie das felsenreiche Tal, das Sie entlang der Trubach vorbei an alten Mühlen, durch Fachwerk Dörfer hin zu weiteren Aussichtspunkten führt.

#### Gastronomie und Gastgeber

Unsere Gastronomen bieten fangfrischen Fisch, krosse Schäuferla und süffiges Bier aus kleinen fränkischen Brauereien auf ihren Speisekarten. Grillabendende und saisonale Speisekarten wie z. B. in den Kren- oder Bierwochen runden das kulinarische Angebot ab. Freundliche Gastgeber laden zum Bleiben im Trubachtal ein (auch Gruppen- und Familienunterkünfte).

#### Wildpark Hundshaupten

Mehr als 40 Wildtierarten und 20 Haustierarten leben in der abwechslungsreichen, weitläufigen Parklandschaft. Naturnahe Wanderwege, Naturlehrpfad, Spielplatz mit Bachlauf und die Wildpark-Schänke gehören dazu. Am Wochenende Greifvogelschau und moderierte Wildtierfütterungen

#### Wanderparadies Trubachtal

Entdecken Sie das Trubachtal auf ganz besondere Weise beim Wandern auf dem insgesamt 500 Kilometer umfassenden, abwechslungsreichen Qualitätswegenetz

des Wanderparadieses Trubachtal. 36 Orte im und ums Trubachtal wurden eingebunden in das Wanderparadies Trubachtal. Das Wanderbuch mit Wanderkarte hilft bei der Planung ihrer Wanderung und informiert über Orte, Wander- und Einkehrmöglichkeiten. Unverkennbar ist jedoch die Wegpflege und die Beschilderung nach Qualitätskriterien. Auch der Frankenweg führt durch das Wanderparadies Trubachtal, er ist qualitativ bezeichnend. Jede Menge Wanderspaß versprechen auch die vielen Themenwege im Wanderparadies Trubachtal.

#### Aktiv- und Gesundheitspark Trubachtal

Bewegung ist das Ziel im Aktiv- und Gesundheitspark Trubachtal. Dort wurden 11 Touren, verschiedener Schwierigkeiten miteinander vernetzt und wieder neu beschildert. Die 85 km Strecken stehen für Sportarten aller Art zur Verfügung.

#### Bedeutendes Kletter- und Bouldergebiet

Das Trubachtal ist eines der besten Kletterziele Deutschlands, mit hunderten einfachen bis hochalpinen Routen.

#### Kletter-Infozentrum Trubachtal

Wissenswertes zur Kletterregion Frankenjura erfahren Interessierte im Kletter-Infozentrum Trubachtal mit Erlebnisspielplatz. [www.kletterinozentrum.de](http://www.kletterinozentrum.de)

#### Lichterprozession zur Ewigen Anbetung in Obertrubach

Viele sind von der wunderbaren Atmosphäre hingerissen, wenn tausende Lichter Obertrubach anlässlich der Lichterprozession am 3. Januar erhellen.

#### Führungen u.a.

Egloffstein: Ortsführung, Geschichtlicher Spaziergang, Felsenkellerführung (für Kinder mit Schatzsuche), Mühlenmuseumsführung, Brauereien- und Brennereiführungen, Lagerfeuer mit Stockbrot. Im Winter: Fackelwanderungen mit Glühwein, Schlittenverleih und Eisstockschießen.

Obertrubach: Genusswanderung, Osterbrunnenwanderung, Geschichtlicher Spaziergang, Kräuterwanderung, Kinderwanderungen.

Das Trubachtal ist kulturell und kulinarisch ein Erlebnis und landschaftlich eine Augenweide! Also verlassen Sie ihren grauen Alltag und tauchen Sie ein in die Bilderbuchlandschaft des Trubachtals.

#### KONTAKT:

**Tourist-Information Egloffstein,**  
**Felsenkellerstr. 20, 91349 Egloffstein**  
**Tel.: +49 (0)9197 202**  
**Fax: +49 (0)9197 62 54 91**  
**E-Mail: [egloffstein@trubachtal.com](mailto:egloffstein@trubachtal.com)**  
**[www.trubachtal.com](http://www.trubachtal.com)**

**Tourist-Information Obertrubach,**  
**91286 Obertrubach**  
**Tel.: +49 (0)9245 98 80**  
**Fax: +49 (0)9245 988 20**  
**E-Mail: [obertrubach@trubachtal.com](mailto:obertrubach@trubachtal.com)**  
**[www.trubachtal.com](http://www.trubachtal.com)**

- **Kletter-Informationszentrum,**  
Lichterprozession 3. Januar
- **größter Osterbrunnen der Welt,**  
Kirschblütenmeer
- **Wildpark, Brauereien und**  
**Brennereien**



## DAS DENKMALGESCHÜTZTE WOLFSBERGHAUS ÜBERBLICKT IN ALLEINLAGE DAS BESCHAULICHE TRUBACHTAL

Das Ferienhaus bietet genügend Platz für bis zu 12 Personen auf zwei Etagen mit über 200 qm. In der großen Wohnküche mit langer Tafel könnt ihr gemeinsam kochen, essen und eure Abenteuer planen. Unsere angrenzende grüne Lounge mit Kaminofen lädt zum Entspannen ein. Im Obergeschoss fällt ihr in euren wohlverdienten Schlaf in drei Räumen mit jeweils vier kuscheligen Alkoven. 2023 wurde das Wolfsberghaus mit der Tourismuskrone der Tourismuszentrale Fränkischen Schweiz ausgezeichnet.

### KONTAKT:

**Wolfsberghaus**  
**Almut Linz & Dieter Steinhauer**  
**Wolfsberg 1**  
**91286 Obertrubach**  
**Tel.: 0151 171 170 25**  
**E-Mail: kontakt@wolfsberghaus.de**  
**www.wolfsberghaus.de**



Ferienhaus Wolfsberghaus, Wolfsberg/Obertrubach

## GASTHOF ALTE POST

**Unser Haus liegt in der Ortsmitte von Obertrubach, am Beginn des reizvollen Trubachtales**

Mit reichhaltiger, einheimischer Küche und Spezialitäten aus dem Umland würden wir Sie gerne verwöhnen. Genießen Sie die persönliche Atmosphäre des Hauses in den gemütlichen Gasträumen. Unser Gasthof ist bestens geeignet für Familienfeiern und Reisegruppen und verfügt über 25 Doppel- und 15 Einzelzimmer, zum teil rollstuhlgeeignet, mit TV, WLAN, Aufzug und Sonnenterrasse. Für unsere Pensionsgäste bieten wir ein reichhaltiges Frühstücksbuffet.

### KONTAKT:

**Gasthof – Pension „Alte Post“**  
**Familie Ritter, Trubachtalstr. 1**  
**91286 Obertrubach**  
**Tel.: +49 (0)9245 322**  
**Fax: +49 (0)9245 690**  
**E-Mail: familie@postritter.de**  
**www.postritter.de**



Gasthof Alte Post, Obertrubach

## FAHRRADVERLEIH DER PENSION MÜHLE

Herzlich willkommen beim Fahrradverleih der Pension Mühle im Luftkurort Egloffstein. Im Angebot sind neben Elektrofahrrädern für Straße und Gelände auch verschiedene Fahrräder ohne Motor, Kinderfahrräder und -sitze sowie ein Kinderfahrradanhängen.

Bereits an Ostern 1992 zogen die ersten Drahtesel mit Elektroantrieb bei uns in der Pension Mühle ein. Damals war das Hercules-Electra das erste serienmäßig gebaute Elektro-Fahrrad der Welt. Seither war der technische Fortschritt nicht aufzuhalten. Unsere leistungsstarken E-Bikes sind stets auf dem neuesten Stand der Technik und werden regelmäßig durch modernere Modelle ersetzt.

Wer mit dem Elektroauto oder dem eigenem E-Bike anreist, kann dies bei uns an der 1. Stromtankstelle Bayerns wieder

aufladen. Als besonderes Highlight bieten wir gemeinsam mit den ausgebildeten Kulturführern Max Falk und Doris Philippi geführte E-Bike Touren durch die Fränkische Schweiz an. Durch den Elektroantrieb sind die Steigungen auch für ungeübte Fahrer gut zu bewältigen. Nebenbei erfährt man allerlei Interessantes über die Region. Die Elektrofahrräder können entweder bei uns ausgeliehen oder selbst mitgebracht werden.

### KONTAKT:

**Pension Mühle**  
**Talstr. 10, 91349 Egloffstein**  
**Tel.: +49 (0)9197 1544**  
**Fax: +49 (0)9197 554**  
**E-Mail: info@pension-muehle.com**  
**www.pension-muehle.com**



Pension Mühle Egloffstein, Zimmer, Ferienwohnungen und Fahrradverleih

IHRE IDEENBOUTIQUE  
FÜR DEN URLAUBSTREND 2024  
**GEMEINSAM REISEN**  
MIT FAMILIE + FREUNDEN  
IN DER FRÄNKISCHEN SCHWEIZ



WWW.GEMEINSAM REISEN-FF.COM



## Die Zeit vergessen – Kraft tanken – den Urlaub genießen

Am Preuschens Hof finden Sie leckere Destillate, prickelnden Charlemagner, frisches Holzofenbrot und neue lichtdurchflutete Ferienwohnungen.

### Edelbrandbrennerei & Ferienwohnungen

Fam. Erlwein · Hundsboden 21a · 91349 Egloffstein

Telefon 09197-1698 · [www.brennerei-fraenkische-schweiz.de](http://www.brennerei-fraenkische-schweiz.de)



DAS AUSFLUGSZIEL FÜR FAMILIEN!

**WILDPARK HUNDSHAUPTEN**  
SEIT 1974

**TIERPATENSCHAFT**  
WERDEN SIE PÄTE FÜR EINE TIERART -  
IHRE UNTERSTÜTZUNG KOMMT ALLEN BEI  
UNS GEHALTENEN TIEREN ZUGUTE!  
TOLLE GESCHENKIDEE!

Öffnungszeiten + Infos:  
[wildpark-hundshaupten.de](http://wildpark-hundshaupten.de)  
NATUR UND TIERE ERLEBEN...

Logo des Landkreises Forchheim  
Eine Einrichtung des Landkreises Forchheim

**#diefränkische**  
*freut sich auf dich*



Das in der südlichen Fränkischen Schweiz gelegene Trubachtal lädt Sie ein, in einzigartiger Natur zur Ruhe zu kommen.

- Über 500 km gut markierte Wander- und Themenwege
- Wildromantische Felsenlandschaft mit zahlreichen Kletterfelsen
- Historische Mühlen und Grenzsteine
- Burgen und Burgruinen
- Wildgehege Hundshaupten
- Kletter - Infozentrum Obertrubach
- Hervorragende Gastronomie und gemütliche Unterkünfte
- Für Gruppen geeignet

#### TOURIST-INFO EGLOFFSTEIN

Felsenkellerstraße 20  
91349 Egloffstein

09197 - 202  
[egloffstein@trubachtal.com](mailto:egloffstein@trubachtal.com)  
[www.trubachtal.com](http://www.trubachtal.com)



#### TOURIST-INFO OBERTRUBACH

Teichstraße 5  
91286 Obertrubach

09245 - 988 0  
[obertrubach@trubachtal.com](mailto:obertrubach@trubachtal.com)  
[www.trubachtal.com](http://www.trubachtal.com)

## BRENNEREIFÜHRUNG



**TÄGLICH**

Ihr Brennmeister  
Klaus Brück

**Brück**  
EDELSTE  
DESTILLATE

## BIEBERBACH IN DER „Fränkischen Schweiz“



**Die Edelbrennerei**

**Tel.: 0172 8138093**

**Herzlich willkommen**

**Brennereiführung ab 1 Person möglich.**

Wir sind fast immer für Sie da, mit oder ohne Termin.  
Egal ob beim Wandern, Radfahren oder auf der Durchreise.

[www.brennerei-brueck.com](http://www.brennerei-brueck.com)

**OT-Bieberbach 69 a  
91349 Egloffstein**

E-Mail: [info@brennerei-brueck.com](mailto:info@brennerei-brueck.com)



**Wir freuen uns, auf Ihren Besuch.**

**Café** Bäckerei  
**MÜLLER**

Obertrubach • Pfarrer-Grieb-Weg 7  
Tel.: 09245/447

**Besuchen Sie unser gemütliches Café in Obertrubach und lassen Sie sich von uns mit täglich frischem Feingebäck und Kaffee verwöhnen!**

Dienstag bis Freitag : 6.30 Uhr - 12.00 Uhr / 13.00 Uhr - 18.00 Uhr  
Samstag : 6.30 Uhr - 13.00 Uhr / Nachmittags Geschlossen!  
Sonntag u. Feiertage : 13.00 Uhr - 17.00 Uhr geöffnet

[info@cafe-baekerei-mueller.de](mailto:info@cafe-baekerei-mueller.de) • [www.cafe-baekerei-mueller.de](http://www.cafe-baekerei-mueller.de)

## Entschleunigung ...

### *... auf der Gartenleiter*

Ob Äpfel, Kirschen oder Mirabellen: Wenn die Früchte reif sind, muss geerntet werden. Um nicht nur den ansässigen Bauern zu helfen, sondern auch um den Tourismus in der Region zu stärken, wurde das Urlaubsangebot „Ernteerlebnis“ entwickelt. Dieses richtet sich an alle, die einen ganz besonderen Urlaub in der Wiege des deutschen Obstanbaus verbringen wollen.

Gerade hier auf dem Land kann man den Alltagsstress vergessen und die Seele baumeln lassen. Gleichzeitig tut man etwas Sinnvolles und kann die Früchte seiner Arbeit sprichwörtlich gleich nach getaner Arbeit in den Händen halten.

Die Erntearbeit wirkt sich positiv auf eine ganze Reihe von Erkrankungen aus - wie

Diabetes, Bluthochdruck, Osteoporose, Depressionen und Hautkrankheiten. „Die langsamen, immer gleichen Bewegungen des Gärtners wecken ein Gefühl von Friedlichkeit“, erklärt Dr. Fritz Neuhauser, Oberarzt am Geriatriezentrum am Wienerwald in Wien. Er ist einer der Ersten, der die Gartentherapie in Europa einführte. Schon 20 Minuten Gartenarbeit wirken demnach wie ein Miniurlaub und sorgen für den Abbau von Stresshormonen und eine Steigerung der Konzentrationsfähigkeit.

Voraussetzungen die Sie als Erntehelfer mitbringen sollten? Da gibt es keine speziellen Kriterien. Wichtig ist nur, dass Sie Spaß an der Arbeit mit Anderen und in der Natur haben und möglichst eine Woche bleiben

können.

Sie könnten bei der Ernte von Erd- und Heidelbeeren oder bei der Verwertung und Vermarktung der Äpfel und Kirschen behilflich sein. Als Gegenleistung gibt es freie Kost und Logis bei einem der Obstbauern, die bei diesem Tourismusangebot mitmachen. Sie genießen nicht nur die Gastfreundschaft des Bauern, sondern Sie erfahren auch eine ganze Menge über Landwirtschaft, Obstanbau und die Verarbeitung sowie die Vermarktung der fruchtigen Produkte. Die gute Luft und die wunderschöne Landschaft gibt's außerdem gratis dazu!

Die Gastgeber-Höfe und es gibt viele weitere Informationen dazu finden Sie auf [www.ernteerlebnis.de](http://www.ernteerlebnis.de)

## Gräfenberg, Hiltpoltstein, Weißenhohe



**klettersucht**  
KLETT- & BERGSPO RTSCHULE

**BERGSPORT FRÄNKISCHE SCHWEIZ**

[www.klettersucht.de](http://www.klettersucht.de)

**PETER BAYER**  
Staatlich geprüfter Berg- & Skiführer  
Mobil 0179. 509 34 37



**8. Historisches Bürgerfest Gräfenberg**  
12. Juli – 14. Juli 2024  
[www.buergerfest-graefenberg.de](http://www.buergerfest-graefenberg.de)

### HERZLICH WILLKOMMEN BEI UNS IN GRÄFENBERG, HILTPOLTSTEIN UND WEISSENOHE!

Schon von weitem ist **Hiltpoltstein** zu erkennen. Die imposante Burg prägt das Ortsbild und ragt weit über die Häuser hinaus. Das historische Torhaus und viele aufwändig renovierte Häuser ergeben ein liebevolles, einzigartiges Ambiente. Das sich anschließende Großenhofer Tal mit den berühmten „Drei Zinnen“, sowie ein Naturlehrpfad mit Erhebungen bis über 600 m laden zum Wandern und Erholen ein. Auch Sportbegeisterte kommen beim Klettern z. B. in Almos ganz auf ihre Kosten. Traumhafte Nordic-Walking Routen lassen Sie die Natur spürbar erleben. Das charmante, mittelalterliche Städtchen **Gräfenberg** mit seinem historischen Stadtkern ist Ausgangspunkt vieler schöner Wanderungen in die Fränkische Schweiz. Es lohnt sich den Weg vom Bahnhof in die Altstadt über den idyllischen Stadtgraben zu nehmen. Den Marktplatz schmücken das Historische Rathaus mit dem Nürnberger Erker, das aufwändig bemalte ehemalige Hotel „Zur Post“ sowie das sogenannte Geburtshaus des Ritter Wirnt von Gravenberc.

**Weißenhohe** ist bekannt durch die Lillachquelle, die ihren Ursprung in einem nahe gelegenen Buchenwald hat. Im Laufe der Zeit haben sich eindrucksvolle Sinterterrassen gebildet. Der Weg entlang dieses einmaligen Naturdenkmals ist zu allen Jahreszeiten empfehlenswert. In Weißenohes Mitte steht die mächtige Klosteranlage mit Klosterbrauerei, welche die älteste, aktive Brauerei in Oberfranken ist. Das Bierbrauen hat in der Region schon lange Tradition. Erleben Sie Weißenhohe auch als Einstiegspunkt für den Brauereiwanderweg „5-Seidla-Steig ©. Dieser führt auf landschaftlich reizvollen Wegen und Pfaden zu den fünf Brauereien und verbindet die Orte Gräfenberg, Weißenhohe, Hohenschwärz und Tuisbrunn miteinander. Außerdem laden auch mehrere Brenneien und viele gemütliche Gaststätten zum Genießen und Verweilen ein. Auf Sie warten unzählige Möglichkeiten hier Ihre Freizeit zu gestalten und unvergessliche Momente zu erleben. Wir freuen uns auf Sie!

### KONTAKT:

**Tourist Information der Verwaltungsgemeinschaft Gräfenberg:**  
Marktplatz 1, 91322 Gräfenberg  
Tel.: +49 (0)9192 709-49  
Email: [tourismus@graefenberg.de](mailto:tourismus@graefenberg.de)

**Tourismusverein Südliche Fränkische Schweiz e. V.**  
[info@suedliche-fraenkische-schweiz.com](mailto:info@suedliche-fraenkische-schweiz.com)  
[www.suedliche-fraenkische-schweiz.com](http://www.suedliche-fraenkische-schweiz.com)

### Unsere Region steht für:

- wandern
- feiern
- mountainbiken
- genießen
- radfahren
- Natur erleben
- klettern
- uvm.

**Brauerei Friedmann**  
- Gräfenberg

Wir freuen uns auf Ihren Besuch!  
Gasthof „Zum Goldenen Stiefel“  
„Friedmann’s Bräustüberl“  
Montag, Dienstag und Mittwoch Ruhetag  
oder von April bis Oktober  
in unserem Biergarten „Zum Bergschlößchen“  
Freitag bis Sonntag und am Feiertag geöffnet

Brauerei Friedmann • Jägersberg 16 • 91322 Gräfenberg  
Telefon 09192/318 • [www.brauerei-friedmann.de](http://www.brauerei-friedmann.de)

**Brauerei-Gasthof Lindenbräu**  
Am Bach 3 · 91322 Gräfenberg

Wir freuen uns auf Ihren Besuch.  
[www.lindenbraeu.de](http://www.lindenbraeu.de)



Sport und Freizeit,  
2015 neu eröffneter  
Adventure-Golf mit  
18-Loch-Parcours  
für Jung und Alt  
Spacebowling

Friedrich-Ludwig-Jahn-Str. 14  
91301 Forchheim  
Telefon 0 91 91 / 28 05



## Forchheim

Jedes „ECKLA“  
liebenswert fränkisch!



### ZEIT FÜR KULTUR, GENUSS, BUMMELN, BIERKELLER UND VERANSTALTUNGEN

Wer nach Forchheim reist, begibt sich auf eine spannende Zeitreise. Als eine der ältesten Städte Frankens hat sich der bayerische Genusort Forchheim mit seinen vielen Fachwerkhäusern und der fürstbischöflichen Festungsanlage ein historisches Erscheinungsbild vom Mittelalter bis zum Barock bewahrt.

Einheimische wie auch Besucher erfreuen sich in Forchheim an der fränkischen Lebensart, die sowohl das rege Treiben in der Innenstadt als auch das gemütliche Zusammensein bei kühlem Bier und fränkischen Spezialitäten auf den Forchheimer Kellern in sich vereint. Heute brauen noch drei familiengeführte Brauereien ihr gutes fränkisches Bier. Die geschichtliche Themenroute „WALK OF BEER“ lässt Sie in die Bierkultur Forchheims eintauchen. Forchheim wurde im Jahr 2018 offiziell als Bayerischer Genusort prämiert. Fränkische Regionalprodukte können Sie in verschiedenen Angeboten erleben, zum Beispiel bei einer Genießertour, einer kulinarischen Bierverkostung oder beim Festival der Genüsse. Lassen Sie sich in eine einzigartige fränkische Genusswelt entführen und lernen Sie Forchheim von seiner leckersten Seite kennen! Die Tourist-Information bietet verschiedenste Thementouren an: Altstadtführung, Bierkellerführung, Festungsanlagen Tour, Gambrinusführung - eine Tour zu Forchheims Braukunst, Nachtwächterführung. Besuchen Sie die Stadt im Frühjahr zu einer Osterbrunnenfahrt, im Sommer zum Annafest - einem der beliebtesten und größten Volksfeste Frankens oder zur Weihnachtszeit.

### KONTAKT:

Tourist-Information Forchheim  
Kapellenstr. 16  
91301 Forchheim  
Tel.: +49 (0)9191 714-338  
[www.forchheim-erleben.de](http://www.forchheim-erleben.de)  
[tourist@forchheim.de](mailto:tourist@forchheim.de)



## FORCHHEIM

Jedes »ECKLA«  
liebenswert fränkisch.

### Öffnungszeiten der Tourist-Info:

April - Okt.: Mo - Fr: 09.00 - 17.00 Uhr, Sa: 10.00 - 13.00 Uhr  
Nov. - März: Mo - Fr: 09.00 - 17.00 Uhr



## KENNEN SIE SCHON UNSER TOURENPORTAL?

Einfach online die passende Tour  
zum Wandern oder Radfahren finden -  
und schon kann es losgehen!

MIT KARTE, DETAILS, GPS-DATEN  
UND ALS PDF VERFÜGBAR.

[fraenkische-schweiz.com](http://fraenkische-schweiz.com)

### Veranstaltungshighlights 2024

- 03. - 04. Februar 2024 Kellerwald Winterzauber
- 27. - 28. April 2024 Bierkeller-Saisonöffnung
- 11. - 12. Mai 2024 Kunsthandwerkermarkt
- 01. Juni - 31. August 2024 KulturSommerQuartier
- 05. - 07. Juli 2024 Afrika-Kulturtag
- 26. Juli - 05. August 2024 Annafest
- 29. Nov. - 24. Dez. 2024 Weihnachtsmarkt

## Forchheim

### Kaiserpfalz – Kulturpfalz



#### PFALZMUSEUM FORCHHEIM IMMER EINEN BESUCH WERT!

Mitten in der historischen Altstadt Forchheims befindet sich das Pfalzmuseum in der „Kaiserpfalz“, dem fürstbischöflichen Schloss aus dem 14. Jh. Eindrucksvolle Architektur und bedeutende Wandmalereien aus dem Spätmittelalter erheben das Haus zu einem „Denkmal von nationaler Bedeutung“.

4 Museen unter 2 Dächern können Sie bei uns besichtigen: Das **Archäologiemuseum Oberfranken** erzählt von der ersten Besiedlung 500.000 v. Chr. mit den Neandertalern bis an die Schwelle der Neuzeit im 18. Jahrhundert. Sagenhaft der kulturelle Reichtum der Fundlandschaft Oberfrankens!

1200 Jahre Stadtgeschichte zum Anfassen, zum Nachdenken, zum Erfahren, zum Erleben: in neun Stadtbildern im **Stadtmuseum** erfahren Sie, wer in der Stadt etwas zu sagen hatte, warum die Bau-



ern plötzlich rebellisch wurden, warum Forchheim so dicke Stadtmauern hat, was in der „Reichskristallnacht“ geschah oder was die Vertriebenen auf ihrer Flucht erlebten.

Tracht erlebt heute überall eine Wiederbelebung auf Kirchweihen und Festen, aber woher kommt sie eigentlich? Unser **Trachtenmuseum** zeigt die Originale, erklärt die Ursprünge der Trachten und ihrer letzten Trägerinnen im Forchheimer Umland und zeigt Möglichkeiten, wie man auch heute jedem Dirndl mühelos die Schau stehlen kann!

Kanonendonner und Belagerung: wie beklemmend die Lage im Dreißigjährigen Krieg war und warum Forchheim so eine starke Festung war, erzählt das **Erlebnismuseum Rote Mauer**. Am authentischen, historischen Platz, in einer Kasematte aus dem 16. Jahrhundert, lassen Texttafeln und Hörspiele den Alltag in einer bedrohten Stadt wieder auferstehen.

Die „Kaiserpfalz“ ist „**Kulturpfalz**“: Sonderschauen, Konzerte, Theater, Kunsthandwerkermarkt, Afrika-Kulturtage und **museumspädagogische Programme** machen sie zum lebendigen Ort der kulturellen Begegnung.

#### KONTAKT:

**Pfalzmuseum Forchheim**  
Kapellenstr. 16  
91301 Forchheim  
Tel.: +49 (0)9191 714-327  
Fax: +49 (0)9191 714-375  
E-Mail: [kaiserpfalz@forchheim.de](mailto:kaiserpfalz@forchheim.de)  
[www.kaiserpfalz.forchheim.de](http://www.kaiserpfalz.forchheim.de)

- Kostbare, spätgotische Wandmalereien
- Archäologische Spitzenobjekte
- Erlebnismuseum Rote Mauer

**KAFFEE-RÖSTEREI Bogatz**

**Kaffee-Rösterei Bogatz**  
91301 Forchheim  
Holzstr. 10  
Tel.: 09191 6155030

[www.kaffeeoesterei-bogatz.de](http://www.kaffeeoesterei-bogatz.de)

**ARIVO**  
APARTHOTELS

☎ 09191/3530070 ✉ [info@arivo.de](mailto:info@arivo.de)

**GUTLANDS**  
MEET & EAT

☎ 09191/3530090 ✉ [gutlands@arivo.de](mailto:gutlands@arivo.de)  
Bayreuther Straße 1, 91301 Forchheim

Im ARIVO Aparthotel findest Du Wohnraum exakt für Deine individuellen Bedürfnisse. Vier verschiedene ROOMS & APPS warten auf Dich. Alle Einheiten sind buchbar – von einer Nacht bis zu sechs Monaten.

Wir sind eigentlich immer "in the mood for food". Du auch? dann komm vorbei! Das GUTLANDS befindet sich im Erdgeschoss des ARIVO Aparthotels. Unsere großen und kleinen Gaumenfreuden warten schon auf Dich.

# Königliche Badefreuden: Für alle. Das ganze Jahr.



## Erlebnis-Hallenbad

3 moderne Erlebnisrutschen, Hallen-Erlebnisbecken, Schwimm- und Lehrschwimmbecken, Familienbecken



## Saunalandschaft

Nordisch gestalteter Saunagarten mit Saunen aus arktischem Keloholz; Dampfbad, Erlebnisdusche und 4 Saunen: Trockensauna, Kräuter-Sauna, Erdsauna, Aufguss-Sauna



## Freibadpark

Außen-Erlebnisbecken, Nichtschwimmerbecken, 50-Meter-Becken, Wasserspielgarten, knapp 12.000 m<sup>2</sup> idyllische Parkanlage mit umfangreichen Sportangeboten



## Gastronomie

Strandbar im Park, Bistro im Hallenbad, Sauna-Bar

KönigsBad Forchheim · Käsröthe 4 · 91301 Forchheim · Telefon: +49 9191 34156-60  
Anfahrt in Forchheim ausgeschildert, Parkplätze direkt am Bad · [www.koenigsbad-forchheim.de](http://www.koenigsbad-forchheim.de)



# Das Ziel Deiner Wanderung!



## the niu Hop – Designhotel in Forchheim

Chrom, Kupfer, Patina – das the niu Hop glänzt durch ein modernes Ambiente und viel Komfort. Zentral gelegen, ist das außergewöhnliche Hotel idealer Startpunkt für Entdeckungstouren durch die Altstadt, Fahrrad- oder Wanderrouten durch die Fränkische Schweiz und perfekter Treffpunkt für entspannte Businessstermine.

**the niu Hop | Bahnhofsplatz 8 | 91301 Forchheim | Germany**

the.niu.de | hop@the.niu.de | Jetzt buchen: +49 (0) 40 600 80 80 | Explore now:  
Germany, UK, Netherlands, Austria | Find us on:    #theniuhotels

the  
niu





# REGIONAL EINKAUFEN – REGIONAL GENIESSEN



## TAGUNGEN

Flexible Raumkonzepte, ob für eine betriebliche Tagung Ihres Unternehmens, Seminare, Weiterbildungen oder Teammeetings – dank unserer verschiedenen Raumgrößen bieten wir für alle den richtigen Rahmen.



## HOCHZEITEN – FEIERN – VERANSTALTUNGEN

Ob Hochzeit, Geburtstagsfeier, Jubiläum oder Feiern aller Art – der Pilatushof ist die passende Location. Lassen Sie sich individuell beraten um Ihre Feier genau nach Ihren Wünschen gestalten zu können



## RESTAURANT & BIERGARTEN

In unserem Restaurant mit Biergarten erwarten Sie fränkische & vegetarische Köstlichkeiten, sowie regionale Biere & Weine. Ebenso bieten wir Ihnen eine vielfältige Auswahl an hausgemachte Kuchen und Torten in unserem Hofcafé



## HOFLADEN

Frisches Obst & Gemüse, regionale Produkte, Geschenkartikel, Geschenkkörbe, Bio-Produkte, Pflanzen, Blumen, Floristikartikel und vieles mehr wartet in unserem Hofladen auf Sie, schauen sie gerne vorbei.

Erlebnisastronomie Pilatus Hausen GmbH – Pilatusring 32 – 91353 Hausen – Telefon: 09191-9792830  
Parkplätze direkt vor der Tür – Täglich geöffnet – [www.derpilatushof.de](http://www.derpilatushof.de) – email: [info@derpilatushof.de](mailto:info@derpilatushof.de)

## Hausen



Tradition wird in Hausen großgeschrieben und wir sind stolz auf unsere über 1000-jährige Geschichte. Die landwirtschaftliche Prägung ist in Hausen noch immer sichtbar. Im Frühjahr wird in den Bauernläden und Verkaufsständen Spargel und Erdbeeren bester Qualität und über das Jahr viele eigene und regionale Produkte angeboten.

Hausen bietet neben Natur pur im und um den Ort herum Naherholungsmöglichkeiten direkt vor der Haustür. Über die Wanderwege des Projektes „Kulturerlebnis Fränkische Schweiz“ sind Hausen und Wimmelbach auch an dieses mit kulturellem Schwerpunkt geprägte Wanderwegsystem angeschlossen. Auf dem Wanderweg „Karp-



fen und andere große Fische“ (24,6 km) von Forchheim nach Hallerndorf erfahren Sie an fünf unterwegs liegenden Infotafeln auch sehr viel über Hausen und Wimmelbach. Die Gemeinde Hausen ist auch am Laufstreckennetz „Läuferlebnis Fränkische Schweiz“ angeschlossen. Vier ausgeschilderte Laufrunden starten in Hausen und zwei in Wimmelbach. Hausen liegt an der Regnitzachse und ist am Metropolregionsradweg angebunden. Vielfältige Radwege laden zu einer Radtour entlang des Main-Donau-Kanals ein.

Hier bietet sich auch ein Abstecher zu unserem Wasserschöpfgrad an der Regnitz (Mai bis Oktober in Betrieb) an. Oder schauen Sie hier gleich noch in unserem Ortskern

beim Dorfmuseum im Greifenhof vorbei. Das Dorfmuseum in der Dr.-Kupfer-Straße 4 geht weit über das gängige Niveau kleinerer Heimatmuseen hinaus. Das sogenannte Greifenhaus wurde 1836 als bäuerliches Anwesen errichtet und stellt eines der schönsten Fachwerkbauten des Ortes dar. Es sind zahlreiche Exponaten aus dem Bereich der religiösen Volkskunst zu bestaunen, auch mit beeindruckenden handgeschriebenen Gebetbüchern. Das Museum besticht durch eine großartige Sammlung historischer Trachten und ebenfalls von Interesse sind die zum Teil mit beachtlichem Aufwand hergestellten Hausener Möbel. Geöffnet ist das Dorfmuseum nach telefonischer Vereinbarung in der Gemeindeverwaltung unter der Nummer 09191/7372-0.

Im Sommer bietet die Gemeinde Hausen in Zusammenarbeit mit dem „Fränkischen Theatersommer“ auch Open-Air-Theaterveranstaltungen im Greifenhof-Gelände an. Hochkarätiges Theater mit einem schönen Ambiente. Auch der Weihnachtsmarkt im Greifenhof ist am 3. Adventswochenende einen Besuch wert

### KONTAKT:

**Gemeinde Hausen**  
**Heroldsbacher Straße 51**  
**91353 Hausen**  
**Tel.: +49 (0)9191 7372-0**  
**Fax: +49 (0)9191 7372-21**  
**www.hausen.de**  
**Einwohnerzahl: 3.815**

## Gößweinstein

### Minigolfanlage



**WILLKOMMEN AUF EINER DER SCHÖNSTEN MINIGOLFANLAGEN DEUTSCHLANDS. AUF DER MINIGOLFANLAGE IN GÖSSWEINSTEIN MIT HINDERNISBILLARD (PIT-PAT)**

Kaum eine andere Anlage kann mit so einer Vielfalt von Baum und Pflanzenpracht glänzen wie unsere Minigolfanlage.

Mitten in einer Vielzahl von Bäumen und Sträuchern gibt es einen Kinderspielplatz und einen Biergarten. Mit schönen Sitzplätzen im Freien bietet die Minigolfanlage gerade im Sommer eine wahre Oase zum Entspannen für die großen und kleinen

Besucher. Die Gehwege rund um die Bahnen wurden so gestaltet das sie gut mit Kinderwagen, Gehwagen und Rollstühlen befahren werden können.

Zu unserem Ambiente gehört nicht nur eine über 10000 qm große parkähnliche Anlage sondern auch Dino Ernie, ein Triceratops aus dem Dinopark in Münchenhagen. Auch Hunde dürfen bei uns auf die Anlage, wenn sie an der Leine geführt werden.



Nach einem anstrengenden Minigolf oder Pit-Pat Spiel können Sie bei uns noch mit einem Wein oder Bierchen den Tag ausklingen lassen.

Gegenüber der Minigolfanlage befindet sich das Gößweinsteiner Höhenfreibad, hier haben Gäste freien Eintritt und auch ein wunderschönes Ambiente zum Genießen.

### KONTAKT:

**Minigolfanlage Gößweinstein**  
**Behringersmühlerstr. 3**  
**91327 Gößweinstein**  
**www.minigolf-goessweinstein.de**  
**Tel.: +49 (0)09242 1718 od.**  
**Mobil: +49 (0)160 6718077**

**Wir freuen uns auf Ihren Besuch!**

# Wander- und Schlemmerparadies der Fränkischen Schweiz



### GLÜCKSMOMENTE IM LUFTKURORT GÖSSWEINSTEIN – EINFACH SCHÖN

Viele erlebnishungrige Touristen sind überwältigt von der wunderschönen Landschaft, die sich ihnen offenbart. Typisch für die fränkische Schweiz sind die hohen, schroffen Felsen aus Dolomitenkalk, die vor allem bei Kletterern sehr beliebt sind.

Einen besonderen Reiz bietet das Höhengschwimmbad. Die exponierte Lage auf einer Anhöhe am Ortseingang ermöglicht einen geradezu sensationellen Blick auf den Ort mit Wallfahrtsbasilika und Burg und ist doch nur 250 Meter vom Ortskern entfernt. Es ist in die intakte Natur eingebettet und lädt zum Träumen und Verweilen ein. Das Gelände mit seinen verschiedenen Terrassen und bizarren anmutenden Felsformationen bietet einen ungeahnten Naturgenuss.

Wandern wird hier im Luftkurort groß geschrieben. Knapp 300 km markierte Wanderwege bieten ein Naturerlebnis der besonderen Art. Es geht auf verschlungenen Pfaden bergauf und bergab durch Mischwälder und unter bizarren Felsformationen hindurch. Besonders berühmt ist der Familienerlebniswanderweg Walli Maus. Hier bekommen die Kinder spielerisch Impulse die Natur auf eigene Faust zu entdecken. Starterpakete mit Stoff und Stock zum Wanderbündel schnüren, Opferkerze, Papier und Buntstifte zum Bemalen, gibt es bei der Touristinfo und im Wallfahrtsmuseum.

In der Saison finden ein bis zweimal wöchentlich geführte Wanderungen statt, wie z. B. Waldbaden oder Kräuterwanderung.

Ein besonderes Highlight sind die wöchentlich stattfindenden Nachtwächterführungen, die durch das abendliche Gößweinstein führen. Dort erfährt man in fränkischer Mundart spannende und heitere Geschichten vom Ort. Kulinarik kommt in Gößweinstein auch nicht zu kurz. Jeden Donnerstag kann ein Bierdiplom erworben werden und vier Biersorten werden verkostet. Seit 2018 darf sich Gößweinstein als einer von 100 Genussorten Bayerns bezeichnen. Hier finden sie auch die höchste Dichte an Gaststätten in der Fränkischen Schweiz.

Kulturinteressierte müssen unbedingt die Barock-Basilika, die nach den Plänen des berühmten Architekten Balthasar Neumann zwischen 1730 und 1739 errichtet wurde, besichtigen. Jeden Freitag können sie sich vom Klang der 3000 Orgelpfeifen betören lassen.

Hoch über dem Ort thront eine weitere Sehenswürdigkeit, die Bürg Gößweinstein, welche wohl um das Jahr 1000 erbaut wurde. Sie, und damit auch Ort und Marktgemeinde, erhielten ihren Namen vom Erbauer, Graf Gozwin.

Haben wir ihr Interesse geweckt, dann besuchen sie uns. Vorabinformationen erhalten sie auf unserer Homepage: [www.ferienzentrum-goessweinstein.de](http://www.ferienzentrum-goessweinstein.de) oder persönlich bei uns in der Touristinfo oder telefonisch unter 09242/456. Wir freuen uns auf sie!

**Gößweinstein** Luftkurort



## Weilersbach



liegt eingebettet in schöne Waldgebiete am Eingangstor zur Fränkischen Schweiz zentral zwischen dem Ballungsraum Nürnberg, Erlangen, Forchheim und dem Erholungsgebiet der Fränkischen Schweiz direkt an der B 470. Besonders sehenswert ist die hoch über dem breiten Wiesental auf einem südlichen Bergvorsprung der Langen Meile gelegene St. Nikolauskirche zu Reifenberg, im Volksmund „Vexierkapelle“ genannt.

- Das Ensemble aus historischer Pfarr- und Wallfahrtskirche St. Anna mit historischem Pfarrhaus und der schön gestaltete Kirchenvorplatz mit Brunnen, das Rathaus der Gemeinde Weilersbach sowie die Maria-Hilf-Kapelle am Auerberg zählen zu den Sehenswürdigkeiten von Weilersbach.
- Das Annafest hat durch seine Wallfahrt von St. Anna Weilersbach nach Forchheim seinen Ursprung bei uns.
- Weilersbach bietet ein reges Vereinsleben mit über 30 Vereinen und vielen Festen, wie die Kirchweihen in Weilersbach und Reifenberg, die Musik- und Sportlerkerwa, das Backofenfest, Theatertage sowie den Adventsmarkt.
- Gemütliche fränkische Gaststätten mit Innen- und Außengastronomie laden Gäste aus nah und fern zum Verweilen ein.
- Ein Abenteuerspielplatz in Reifenberg ist für Kinder und Eltern (Aussicht) ein Highlight.



## Berg-Gasthof Hötzelein Hotel\*\*\*Restaurant & Café

Herzlich Willkommen im Familienbetrieb in fünfter Generation. Genießen Sie die Abgeschiedenheit eines kleinen fränkischen Bergdorfes mit Blick bis nach Bamberg und in den Steigerwald. Erholen Sie sich in einem unsere 30 großräumigen, modern ausgestatteten Zimmer mit Balkon. Unser Hotel verfügt über Tagungsräume für erfolgreiche Konferenzen. Ausreichend Parkplätze und eine Lade-stadtion für Elektroautos finden Sie in unserer kostenlosen Tiefgarage. In unserem Restaurant verwöhnen wir sie mit fränkischer Küche und kreativen Köstlichkeiten aus frischen, regionalen Zutaten. Heimische Biere, ausgezeichnete Frankenweine sowie hauseigene Backspezialitäten wie unsere „Sprüchbeutel“ laden zum Schlemmen und Verweilen ein. Für große und kleine Familien- und Betriebsfeiern bieten wir Ihnen Räumlichkeiten für bis zu 80 Personen. Wir sind idealer Ausgangspunkt für kurze Ausflüge oder Tagesreisen im Städtedreieck Bayreuth, Bamberg und Nürnberg. Erkunden Sie die idyllische Fränkische Schweiz mit ihren Burgen, Mühlen, Höhlen und Tälern. Traumhafte Wanderwege finden Sie direkt vor der Tür. Unsere aktuellen Öffnungszeiten finden Sie unter [www.berg-gasthof.de](http://www.berg-gasthof.de).



Regensburg 10,  
91358 Kunreuth  
Tel.: 09199/8090  
[www.berg-gasthof.de](http://www.berg-gasthof.de)  
[info@berg-gasthof.de](mailto:info@berg-gasthof.de)

HÖTZELEIN 



**Krone**  
Restaurant - Café

91327 Gößweinstein, Balthasar-Neumann-Str. 9



- \* Frische Küche nach Saison
- \* Fränkische Schmankerln
- \* Vegetarische Gerichte
- \* Fränkische Fischgerichte
- \* Fränkische Biere und eigene Hausbrände
- \* Omas hausgemachte Blechkuchen
- und unsere Spezialität: die Wallfahrertorte

Im Familienbesitz seit 1907

**Auszeichnung für „Bayrische Küche“ in „2 Rauten“ 2023 - 2026**

Tel.-Nr.: 0 92 42 - 2 07

**Wir freuen uns auf Ihren Besuch**

CAROLA KUBIK  
ORTSPITZ 45  
91359 LEUTENBACH



**Kräuterfee aus  
Leutenbach**

Tel. 0170/7119385  
EMAIL: [KUBIKS@FRENET.DE](mailto:kubiks@freenet.de)

[www.kraeuterfee-leutenbach.de](http://www.kraeuterfee-leutenbach.de)

## Leutenbach



Sechs Dörfer vom Talgrund bis in die Berge der Fränkischen Schweiz,

### Leutenbach und Dietzhof am Aufstieg zum Walberla

- traditionelle Kirchweihfeste und sehenswerte Trachtenstube
- historische Kapelle St. Moritz mit Einsiedelei und Wasserfall
- gemütliche Gasthäuser, Brauereien und Ferienwohnungen

### Mittelehenbach und Oberehenbach

- inmitten von Streuobstwiesen, das Zentrum der vielen Brennereien
- Urlaubsquartiere, Gastronomie und Hofläden – frisch vom Baum

### Ortspitz und Seidmar

- Bergdörfer mit ruhigen Ferienwohnungen und regionalen Produkten
- Sanfte Wanderwege mit großartigen Aussichtspunkten am Juraabbruch
- Hofläden, Schaubrennerei

- Kirchweihfeste - Wandern über Berg und Tal
- 3. Sonntag im Oktober: Tag der offenen Brennereien
- Entspannung und Erholung abseits der Alltagshektik

## Kunreuth



Kunreuth, Weingarts, Ermreus, Regensberg – reizvoll im oberen Trubbachtal gelegen, zwischen Ehrenbürg und Hetzleser Berg.

- Idyllische Fachwerkensembles, Egloffsteinsches Wasserschloss Kunreuth, Lukas-Kirche Kunreuth, Pfarrkirche St. Georg Weingarts, mittelalterliche Burgkapelle St. Margaretha Regensberg, Fernblick von Regensberg über das Albvorland.
- Historischer Rundweg „Spurensuche Kunreuth“ mit Thementafeln zu Landschaft und Geschichte. Der Weg „Spurensuche Kunreuth“ im Gemeindeteil Kunreuth ist barrierefrei. Inhalte können per QR Code nicht nur in schriftlicher Form sondern auch als „Hörbeitrag“ abgeholt werden.
- Rundweg durch die Gemeinde Kunreuth auf dem regionalen Wanderweg „Kulturerlebnis Fränkische Schweiz“
- [www.kunreuth.de](http://www.kunreuth.de) und [www.kunreuth-aktiv.de](http://www.kunreuth-aktiv.de)

- lebendige Dörfer z.B. Scheunenfrühling und lokale Feste
- Kultur und Geschichte erfahren
- Natur genießen
- Wanderwegenetz Kulturerlebnis Fränkische Schweiz



Gerhard Reichold  
Ortspitz 14, 91359 Leutenbach  
Tel.: +49 (0)9197 917  
[www.reichold-peterhof.de](http://www.reichold-peterhof.de)  
[info@reichold-peterhof.de](mailto:info@reichold-peterhof.de)

- Brennerei
- Probierstube
- Ferienwohnung

FRÄNKISCHES GENIEßERLAND  
rund ums Walberla – [www.walberla.de](http://www.walberla.de)

Hotels, Gasthäuser, Tagungsorte, Bierkeller und Biergärten, Ferienwohnungen und Gästezimmer, Handwerker und Dienstleister – alle sind für Sie da!

Tourismusverein rund ums Walberla-Ehrenbürg e. V.  
91359 Kunreuth, Regensberg 10, Tel. 09199 80998

Bamberg Bayreuth  
Forchheim Nürnberg

**Haus am Kirchgarten**  
\*\*\* / \*\*\*\* Ferienwohnungen  
Seidmar am Walberla, Tel. 09197 625090  
[www.ferienwohnungen-pfefferle.de](http://www.ferienwohnungen-pfefferle.de)

\*\*\* und \*\*\*\* Sterne  
**Ferienwohnungen und Edelbrennerei**  
Der Hof mit besonderer Atmosphäre und prämierten Destillaten

Waltraud Dahlmann-Schmidt  
OT Mittelehenbach 34  
91359 Leutenbach  
Tel.: 09199 208  
[www.dahlmann-schmidt.de](http://www.dahlmann-schmidt.de)  
[info@dahlmann-schmidt.de](mailto:info@dahlmann-schmidt.de)



GEMEINSAMREISEN  
IHRE IDEENBOUTIQUE  
FÜR DEN URLAUBSTREND 2024  
GEMEINSAM REISEN  
MIT FAMILIE + FREUNDEN  
GENUSSRADELN  
IN DER  
FRÄNKISCHEN SCHWEIZ

[WWW.GEMEINSAMREISEN-FF.COM](http://WWW.GEMEINSAMREISEN-FF.COM)

## Pinzberg



- wo der Reisende schon die Fränkische Schweiz erahnt, schmiegen sich die Dörfer Pinzberg, Gosberg, Dobenreuth und Elsenberg an die Hügel des Jura

### Gosberg

- Von der Bahn direkt auf die gut ausgebauten Wanderwege
- Direktvermarkter und Gastronomie rund um die markante Kirche im Ortskern

### Pinzberg

- Annakapelle, Marienkapelle, ein beliebter Wallfahrtsort
- Wehrkirche St. Nikolaus, von Balthasar Neumann neu gestaltet
- der Blick aus den Gasthäusern reicht bis in den Steigerwald

### Dobenreuth und Elsenberg

- Filialkirche der Hl. Familie, Rad- und Wanderweg am Trubach

- der westliche Eingang zur Fränkischen Schweiz
- Verkehrsgünstig an Bahn und Straßen
- 3. Sonntag im Oktober: Tag der offenen Brennereien

## Kirchehrenbach



Kirchehrenbach, an Wiesent und Ehrenbach, am Hang des Walberla gelegen, ist der nördliche Zugang zum großen Naturschutzgebiet am Zeugenberg Walberla (Ehrenbürg)

- die mächtige Bartholomäuskirche überragt ein Dorf mit vielen alten Fachwerkbauten
- am Walberla mit Kapelle, Naturdenkmal „Steinerne Frau“, Wiesenthauer Nadel und dem Rodenstein, traumhafte Fernsicht, Ziel vieler Wanderer und Kletterer aus nah und fern
- alljährlicher Besuchermagnet - das Walberlafest am 1. Maiwochenende
- reges Vereinsleben mit Straßenkirchweih und vielen Festen
- im Tal besonders sehenswert: seltenes Nadelwehr und Mühle an der Wiesent

- mit Bahn, Auto, Fahrrad und zu Fuß direkt ans Walberla
- einladend durch reichhaltige Gastronomie und Handel
- NEU: Skulpturen-Wanderweg

PROBIERSTUBE  
HOFCAFÉ  
FESTSAAL  
FERIENWOHNUNG



**Brennerei Hack**



EINKAUFEN DIREKT  
IM HOFLADEN  
an den Brotbackterminen  
Freitag 14.00 – 18.00 Uhr  
und nach tel. Vereinbarung

Elsenberg 8 • 91361 Pinzberg  
Tel. 09191 5767 • Fax 09191 5790  
info@brennerei-hack.de  
www.brennerei-hack.de

- mit  $\diamond\diamond$  ausgezeichnete bayerische Küche
- Produkte aus eigener Landwirtschaft
- Angebote rund um unsere hausgebrannten Destillate, Edelbrandmenü, Brennereiführungen u.v.m.
- 1. Brennereihotel in der Fränkischen Schweiz

Hauptstraße 45 Tel. 09191 94448 info@gasthaus-sponsel.de  
91356 Kirchehrenbach Fax 09191 616768 www.gasthaus-sponsel.de



*Landgasthof Schrüfer*

Ihr Gasthof am Tor zur Fränkischen Schweiz



- Fränkische Spezialitäten wie Karpfen, Spargel, Wild und Schäufelra kommen bei uns auf den Tisch
- Gastzimmer für ca. 40 Personen
- Festsaal für ca. 60 Personen (auch kombinierbar für Feiern für bis zu 100 Personen)
- Sonnige Terrasse
- Komfortable Gästezimmer und Ferienwohnungen



Hauptstraße 27 • 91361 Pinzberg  
Telefon (0 91 91) 70 97-0 • Fax (0 91 91) 70 97-27  
www.landgasthof-schruerer.de  
info@landgasthof-schruerer.de

*Terrassencafé - Konditorei*  
**Schrüfer**

Hauptstr. 27a • 91361 Pinzberg  
Tel. & Fax: 09191 72 97 60

Unsere Öffnungszeiten:

Dienstag - Samstag 13.00 - 18.00 Uhr • Sonntag 11.00 - 18.00 Uhr • Montag ist Ruhetag

Besuchen Sie uns auch im Internet...www.cafe-schruerer.de

# Charlemagner

Edler Apfelschaumwein aus der fränkischen Schweiz

In unserer schönen Heimat, der fränkischen Schweiz, produzieren wir als Erzeugergemeinschaft Charlemagner für Sie ein wahrhaft „kaiserliches Getränk“. Der Apfel ist die Grundlage für ein **prickelndes Erlebnis, Leichtigkeit** und bestes **fränkisches Lebensgefühl**. Lassen Sie Sich überraschen, wie wir es schaffen, Ihnen die fränkischen Streuobstwiesen ins Glas zu zaubern.

**Unser Charlemagner ist bei den folgenden Erzeugern erhältlich:**

**Brennerei Siebenhaar**

Dietzhof 13, 91359 Leutenbach  
09199/697570 | brennerei-siebenhaar.de

**Franz-Josef Weisel**

Mittelehrenbach 57, 91359 Leutenbach  
09199/485 | weisel57@web.de

**Georg Beutner**

Weingarts 11, 91358 Kunreuth  
09199/366 | feesenhof.de

**Reinhard Singer**

Mittelehrenbach 19, 91359 Leutenbach  
09199/385 | brennerei-singer.de

**Rositta Erlwein**

Hunzboden 21a, 91349 Egloffstein  
09197/1698 | brennerei-fraenkische-schweiz.de



... ein kaiserliches Getränk!

UND WAS  
MACHEN  
WIR JETZT?

URLAUB IN DER HEIMAT

WILLKOMMEN IN...  
Die neue Reisemagazin-Reihe



LINUS WITTICH präsentiert

**Treffpunkt**  
**Deutschland**.de



Einfach QR-Code scannen. App installieren.  
Im Web auf [TreffpunktDeutschland.de](https://TreffpunktDeutschland.de)  
Orte und Regionen erkunden.

## Wiesenthau - Schlafhausen



- Zwei beliebte, aufstrebende Dörfer am sanften Südwesthang des Walberla (Ehrenbürg)

### Wiesenthau

- Renaissanceschloss mit der benachbarten Pfarrkirche
- heiraten, feiern und köstlich speisen in Schloss und Gasthöfen
- traditionelle Kirchweihfeste
- mit Auto, Bahn und Rad erreichbar

### Schlaifhausen

- weithin bekannte Gasthöfe und Hotel an gepflegten Wanderwegen
- idealer Ausgangspunkt für Wanderungen auf das Walberla
- alte Fachwerkanwesen ergeben das Bild eines fränkischen Straßendorfes
- bäuerliche Struktur mit alter Frauentracht

Beide Orte bilden eine gesunde Kombination aus traditionellem Dorf und modernem stadtnahen Lebensraum.

- Eingangstor zur Fränkischen Schweiz
- traumhafte Fernsicht vom Walberla
- für leibliche und geistige Genießer



ESSEN TAGEN SCHLAFEN

Schlafhausen 68 · 91369 Wiesenthau  
Tel. 09199 69 69 30 · www.ehrenbuerg.com

Restaurant Dienstag Ruhetag  
Hotel- und Tagungsbetrieb durchgehend

## Gasthaus Schuhmann

... das Gewöhnliche, außergewöhnlich gut machen!

Wir haben Räume, die Sie suchen!

Im Festsaal (bis 130 Personen)  
Speisezimmer (bis 60 Personen)  
und Gaststüberl (bis 40 Personen)  
können Sie wunderschön  
Hochzeiten, Familien-, Betriebs-  
und Vereinsjubiläen feiern.

Genügend Parkplätze, sowie im Sommer  
schöner BIERGARTEN und großer Spielplatz  
sind vorhanden. Ein Besuch lohnt sich!



www.gasthof-schuhmann.de

91361GOSBERG- KersbacherStr.1-Tel.09191/9 49 56 - Fax 09191/97 99 90

**Nikl-Bräu**  
Kleinste Handwerksbrauerei der Fränkischen Schweiz

Brauereiführungen &  
**BrauSeminare**  
Lernen Sie Bier brauen !

www.brauerei-nikl.de

**Handwerklich gebranntes Bier genießen.**

### IMPRESSUM

#### Herausgeber:

LINUS WITTICH Medien KG  
Peter-Henlein-Str. 1,  
91301 Forchheim  
Tel.: +49 (0)9191 7232-0,  
Fax: +49 (0)9191 7232-30  
service@wittich-forchheim.de,  
www.wittich.de  
in Zusammenarbeit mit der  
Tourismuszentrale  
Fränkische Schweiz  
Oberes Tor 1, 91320 Ebermannstadt  
Tel.: +49 (0)9191 86-1054,  
Fax: +49 (0)9191 86-1058  
www.fraenkische-schweiz.com  
Auflage: 50.000 Exemplare  
Erscheinungsweise: jährlich

#### Geschäftsführer:

Christian Zenk

#### Umsetzung:

LINUS WITTICH Medien KG

#### Anzeigen:

Stefanie Buchaly  
LINUS WITTICH Medien KG  
Peter-Henlein-Str. 1,  
91301 Forchheim  
Mobil: +49 (0)151 41456546  
Fax: +49 (0)9191 7232-42  
s.buchaly@wittich-forchheim.de,  
www.wittich.de

#### Druck:

Druckhaus WITTICH KG  
Europa-Allee 2, 54343 Föhren  
Tel.: +49 (0)6502 9147-110,  
druckhaus@wittich-foehren.de,  
www.wittich.de

#### Fotos:

Titelseite: Florian Trykowski Fotografie

*Innenteil:* Die Rechte der Fotos unter-  
stehen dem jeweiligen Auftraggeber  
der Seite. MEV, Fotolia - Bildnachweise  
am jeweiligen Bild zu finden.

Alle Texte sind urheberrechtlich ge-  
schützt. Nachdruck - auch auszugswei-  
se - nur mit ausdrücklicher Genehmi-  
gung des Verlages.

Bei den redaktionellen Texten  
handelt es sich um PR.

Vom Verlag gestaltete Anzeigen  
bleiben Eigentum des Verlages und  
dürfen nur mit dessen ausdrücklicher  
Genehmigung wiederverwendet  
werden.

IHRE IDEENBOUTIQUE  
FÜR DEN URLAUBSTREND 2024  
**GEMEINSAM REISEN**  
MIT FAMILIE + FREUNDEN  
IN DER FRÄNKISCHEN SCHWEIZ



www.GEMEINSAM REISEN-FF.COM



## Markt Pretzfeld

*Hier ist gut Kirschen essen*



### INTERESSANTE VERANSTALTUNGSTIPPS

So 19.05.24

Kirchweih in Hetzelsdorf

Fr 05.07.24 - So 07.07.24

Hofkerwa bei Zeissler-Event-  
gastronomie in Unterzaunsbach

So 07.07.24

Kirchweih in Wannbach

So 07.07.24

Kiliani-Kirchweih in Pretzfeld mit  
Kunsthandwerker-Markt im  
Kirchenumgriff

Fr 19.07.24 - Mi 24.07.24

54. Fränkisches Kirschenfest

Sa 03.08.24

FFW-Hagenbach; Backofenfest

So 08.09.24

Kirchweih in Hetzelsdorf

Sa 14.09.24 - Mo 16.09.24

Kirchweih in Lützelsdorf

Fr 04.10.24 - Mo 07.10.24

Musikverein Pretzfeld e.V.;

Herbstkirchweih in der Turnhalle

Sa 30.11.24

Lützelsdorfer Weihnachtsmarkt

So 08.12.24

Pretzfelder Weihnacht an  
der Pfarrkirche

Ob die geplanten Veranstaltungen stattfinden können,  
entnehmen Sie bitte unserer Homepage [www.pretzfeld.de](http://www.pretzfeld.de)



#### INFO:

Markt Pretzfeld, Hauptstraße 3, 91362 Pretzfeld  
Tel.: (09194) 7347-0, Fax: (09194) 7347-30  
[info@pretzfeld.de](mailto:info@pretzfeld.de), [www.pretzfeld.de](http://www.pretzfeld.de)



Biere der  
Niki-Bräu  
Pretzfeld



## Pretzfelder Keller

Inh. Mike Schmitt

Kirschenfestgelände  
Pretzfeld, 91362 Pretzfeld  
[info@pretzfelderkeller.de](mailto:info@pretzfelderkeller.de)  
[pretzfelderkeller.de](http://pretzfelderkeller.de)

Öffnungszeiten: Mo.–Fr. ab 16:00 Uhr  
Sa., So., Feiertag ab 11:00 Uhr

- Regionale Gerichte
- Großer Kinderspielplatz
- Traumhafte Aussicht

# EDEL-BRENNEREI



# Genuss

AUS PRETZFELD

## Mit der Qualität verwurzelt

Seit 1901 pflegt die Familie Haas die Destillation edler Brände. Eine schöne Tradition, die ihren Ursprung auch im eigenen Obstanbau hat. Über Generationen wird das Wissen um den Anbau besonders aromatischer und resistenter alter Obstsorten weiterentwickelt.

#### Verkaufsladen Öffnungszeiten:

Mo, Di, Do, Fr 9 - 12.30 Uhr, 14 - 18 Uhr

Sa 9 - 14 Uhr, Mi Ruhetag, nur Barzahlung.

Weitere Termine nur nach tel. Absprache.

Unserer über 100-jährigen Tradition verpflichtet, gilt es als „familiäres Reinheitsgebot“ keinen Zucker zuzusetzen und nur naturbelassene Früchte zu verwenden. Die beste Garantie für unverfälschten Geschmack. Dafür stehen wir mit unserem Namen.

Schmiedsgasse 2, 91362 Pretzfeld

Telefon 09194-1256

E-Mail [info@destillerie-haas.de](mailto:info@destillerie-haas.de)

[www.destillerie-haas.com](http://www.destillerie-haas.com)



*Fahrrad fahren, wandern und genießen!*



### HERZLICH WILLKOMMEN IM LEINLEITERTAL

Der Markt Heiligenstadt i.OFr. mit seinen 24 Ortsteilen ist ein echtes Urlaubsparadies, in dem Sie die Natur sportlich erleben können. Neben den hervorragenden Gegebenheiten für Radeln, Mountainbiking, Wandern und Klettern bietet im Sommer der Badesee mit Liegewiese und Kneipp-Anlage eine schnelle Abkühlung. Bei uns können Sie die Seele baumeln lassen und die Genüsse der fränkischen Küche erleben.

#### WANDERN

Beste Wanderbedingungen mit über 317 km markierten Wanderwegen.

#### GEFÜHRTE WANDERUNGEN

Mit zertifizierten Wanderführern.

#### UNSER TIPP

„Brauereienweg Heiligenstadt – Leinleitertal“ ein Rundweg (14,5 km) vorbei an zwei Brauereien.

#### RADELN

Radrundweg „Natur und Kultur“ (ca. 31 km)  
Verschiedene Fernradwege z. B. „Maintal – Leinleiter“, „Burgenstraße“ oder die „Fürstbischöfliche Tour“.

#### RADELN MIT KINDERN

Familienfreundlicher Themenradweg „Spielend Radeln“ (ca. 17 km) durch das herrliche Leinleitertal mit 11 Kinderspielplätzen.

#### MOUNTAINBIKING

3 ausgewiesene Mountainbike-Touren  
Gesamtlänge: 128,5 km  
Höhenmeter: 2.433 m

#### NORDIC WALKING

Nordic-Walking-Netz mit 5 unterschiedlichen Routen und verschiedenen Schwierigkeitsstufen.  
Angebote: Leihstöcke in der Touristinfo

#### SEHENSWERT

St. Veit-Michaelskirche  
Schloss Greifenstein  
Badesee  
(Stammsitz von Stauffenberg)  
Heroldsmühle  
Schulmühle  
Trockental mit „Tummlern“  
Leidingshofer Tal  
Wasserlehrpfad mit 19 Schautafeln

#### OSTERN

bis zu 17 prächtig geschmückte Brunnen und geführte Osterbrunnettouren.

#### KLETTERN

Pro Alpin Kletterwald in Veilbronn  
10 Parcours mit unterschiedlichen Schwierigkeitsgraden (bereits für Kinder ab 5 Jahre).

#### UNTERKÜNFTE & GASTRONOMIE

- 1 4-Sterne Hotel
- 1 3-Sterne Hotel
- 1 Pension
- 1 Garni
- 1 Gasthof
- 2 Privatzimmer
- 18 Ferienwohnungen
- 24 Ferienhäuser
- 2 Brauereien
- 6 Gaststätten ohne Übernachtung

#### TERMINE

Bitte entnehmen Sie die aktuellen Veranstaltungen der Website.

#### KONTAKT

Touristinfo Markt Heiligenstadt i.OFr.  
Hauptstraße 21, 91332 Heiligenstadt  
Tel.: +49 (0)9198 92 99 32,  
Fax: +49 (0)9198 92 99 35  
tourismus@markt-heiligenstadt.de,  
www.markt-heiligenstadt.de





# Heiligenstadter Hof

HOTEL + RESTAURANT

Täglich  
warme Küche  
von 11:30 bis 21:00 Uhr



Im Herzen der Fränkischen Schweiz gelegen, ist unser Hotel der perfekte Startpunkt für Ihren Aktivurlaub. Sportbegeisterte können kostenlos unser Fitness-Studio mit Sauna (siehe unten) nutzen. Nach einem erlebnisreichen Ausflug bietet unser Restaurant leckere regionale Küche. Am Ende des Tages warten moderne Zimmer, Suiten und Ferienwohnungen auf Sie, die Ihnen allen Komfort für einen erholsamen Urlaub bieten. **Mehr unter [hotel-heiligenstadter-hof.de](http://hotel-heiligenstadter-hof.de)**



Hotel Heiligenstadter Hof | Marktplatz 9 | 91332 Heiligenstadt | Tel.: 09198 781 | E-Mail: [info@hotel-heiligenstadter-hof.de](mailto:info@hotel-heiligenstadter-hof.de)

## Fit am Fluss

FITNESS + SAUNA

Das Training in unseren modernen Räumen im Alpin-Style mit großen Panoramafenstern macht einfach Spaß! Unser 500 m<sup>2</sup> großes Fitnessstudio bietet neueste Geräte für Cardio- & Zirkeltraining sowie einen Freihantelbereich und eine Sauna mit Ruheraum. **[www.fit-am-fluss.de](http://www.fit-am-fluss.de)**



Fit am Fluss | Mühlengasse 3 | 91332 Heiligenstadt | Tel.: 09198 782

**Brauerei Ott**  
 Bier aus dem Leinleittal  
 Unterhalb des „Kreuzsteins“ im schönen  
 Leinleittal liegt unsere Brauerei,  
 deren Brautradition bis in das  
 17. Jahrhundert zurück reicht.  
 Hier fangen wir die  
 Natur der Fränkischen Schweiz  
 mit unseren Bieren ein.

Oberleinleiter 6 - 91332 Heiligenstadt  
 Brauerei: Tel 09198/99 76 49  
 Gasthof: Tel. 09198/271  
 info@brauerei-ott.de  
 www.brauerei-ott.de

**GEMEINSAMREISEN**

IHRE IDEENBOUTIQUE  
 FÜR DEN URLAUBSTREND 2024

**GEMEINSAM REISEN**  
 MIT FAMILIE + FREUNDEN

BRAUEREIWANDERUNGEN  
 IN DER  
 FRÄNKISCHEN SCHWEIZ

WWW.GEMEINSAMREISEN-FF.COM

**EIN KLEINES**  
*Andenken  
 an die Fränkische?*

Unser Onlineshop hält nicht nur praktische  
 Wanderkarten & Infomaterial für Sie bereit.  
 Schenken Sie Ihren Lieben oder sich selbst  
 doch ein schönes Stück aus der Fränkischen!

[shop.fraenkische-schweiz.com](http://shop.fraenkische-schweiz.com)

## Schloss Greifenstein



### AUF SCHLOSS GREIFENSTEIN WIRD GESCHICHTE LEBENDIG.

Schließlich gingen aus dem Geschlecht der einst schwäbischen Schenken berühmte Männer hervor. Der wohl bekannteste ist Hitler-Attentäter Oberst Claus Graf von Stauffenberg, ein Onkel des heutigen Besitzers.

Abgesehen von den Schlossherren ist allerdings auch das Schloss selbst interessant. Ursprünglich war das Schloss eine trutzige Burg. Sie wurde im Bauernkrieg völlig zerstört. In den Jahren 1691 bis 1693 verwandelte der Fürstbischof Marquard Sebastian Schenk von Stauffenberg die ehemalige Burg in ein Barockschloss. Heute stauen Besucher über die antiken Möbel, die alten Ahnenbilder, antike Fayencen der Manufaktur der Markgräfin Wilhelmine von Bayreuth und viele, viele weitere sehenswerte Sammlungen.

**Öffnungszeiten:** (Einlass mit anschließender ca. 45 Min. Führung)  
 1. März bis Ostern täglich, außer Mo und Di, ab Ostern bis Dezember täglich 9.00 - 11.15 Uhr und 13.30 - 16.45 Uhr sowie nach Vereinbarung. Parkplätze vorhanden.

**Gaststätte „Burgklause“**  
 Öffnungszeiten siehe [www.schloss-greifenstein.de](http://www.schloss-greifenstein.de)

### KONTAKT:

**Schloss Greifenstein, 91332 Heiligenstadt**  
 Tel.: +49 (0)9198 423  
 E-Mail: [verwaltung@schloss-greifenstein.de](mailto:verwaltung@schloss-greifenstein.de)  
 Mobil: +49 (0)152 09886798 (Mi. bis So.) od.  
 +49 (0)151 70422795 (Mo. und Di.)  
[www.schloss-greifenstein.de](http://www.schloss-greifenstein.de)

**Landgasthof | Metzgerei, Dorfkeller**

## « Goldenes Lamm »

Fam. Schreyer · [www.Gasthof-Goldenes-Lamm.de](http://www.Gasthof-Goldenes-Lamm.de)  
 Hauptstraße 9 · 95515 Plankenfels  
 Tel.: 0 92 04/2 57  
 Fax: 0 92 04/94 54

Unser Landgasthof  
 bietet Ihnen:

- Fränkische Spezialitäten (Ritterkoteletts, Schäufelra, u. v.m.)
- großzügigen Gastraum für
- Festlichkeiten aller Art (120 Pers.)
- rustikalen Dorfkeller (70 Pers.)
- hauseigener Metzgerei (Partyservice)
- moderne Fremdenzimmer mit DU/WC
- Produkte vom eigenem Hof

**GANZTÄGIG GEÖFFNET**  
 MO. & DI. RUHETAG

## Hollfeld - Aufseß - Plankenfels

*Vielfalt erleben!*



senburg) sind jeweils in ca. einer halben Stunde mit dem Auto erreichbar. Verbringen Sie einen erholsamen, ruhigen aber auch spannenden Urlaub in der Nördlichen Fränkischen Schweiz.

### BEI UNS GIBT'S WAS ZU SEHEN!

Burgen und Schlösser, romantische Felsen und ruhige Wanderwege, Natur- und kulinarische Genüsse zeichnen unsere Region „Nördliche Fränkische Schweiz“ aus. Hier gibt es traditionelle Feste, urige Wirtshäuser und jede Menge lohnende Entdeckungen, die Sie überraschen werden: Weltrekord-Brauereienweg, Kussweg, Geowanderweg, Theatersommer, Kinderwanderwege, beein-

druckende Gärten, kleines Programmkino, Thermalbad in Obersees und vieles mehr.

### Gehen Sie auf Entdecker-Tour!

Wer „die großen Sehenswürdigkeiten“ sucht: Bamberg (UNESCO-Weltkulturerbe), Bayreuth (UNESCO-Weltkulturerbe: Markgräfliches Obernhaus) und Kulmbach (Plas-

### KONTAKT:

**Touristinformation Hollfeld**  
**Marienplatz 18, 96142 Hollfeld**  
**Tel.: +49 (0)9274 980-0**  
**[www.noerdliche-fraenkische.de](http://www.noerdliche-fraenkische.de)**

- Schlösser, Burgen, Kirchen, Kunst, Museen oder Natur pur
- Entdecken Sie ungeahnte Schätze!

Kletterführer  
NaturKunstRaum  
Kindererlebnisweg  
Geocaching  
Via Imperialis  
Ins Land der Gärten schauen  
Radlerparadies  
digitalisierte Wanderstrecken



Entdecken Sie  
eine starke Region!

Interkommunale Allianz (ILE)

Rund um die Neubürg - Fränkische Schweiz

[www.neubürg.de](http://www.neubürg.de)



Gefördert durch das Amt für Ländliche Entwicklung Oberfranken



## Mistelgau und Glashütten

*Vielfalt erleben!*



Foto: ©Bernd Lippert



### DAS TOR ZUR FRÄNKISCHEN SCHWEIZ

Eingebettet in unberührte Natur finden sich hier viele idyllische Wander- und Radwege. Wo einst die Dampflokomotive fuhr, lässt es sich heute beschaulich durch die einmalige Landschaft radeln. Malerisch zwischen Knock und Wachstein liegt die Therme Obersees. Ihr heilsames Thermalwasser ist Wohlfühl-Quelle und Gesundbrunnen für die ganze Familie.

### Lust auf ein Abenteuer ...

Im Zauberwald von Mengersdorf lockt der Kindererlebnisweg nicht nur die Kleinen. An zehn Spielstationen wird das Märchen „Wer findet den Schatz der Bachprinzessin“ erzählt. Ein Hauch von Vergangenheit umweht Sie bei einer Wanderung auf der Via Imperialis - einer mittelalterlichen Handelsstraße. Spüren Sie den Nachklang von Hufschlag und Leiterwagen.

sin“ erzählt. Ein Hauch von Vergangenheit umweht Sie bei einer Wanderung auf der Via Imperialis - einer mittelalterlichen Handelsstraße. Spüren Sie den Nachklang von Hufschlag und Leiterwagen.

### Lust auf ein klein wenig Gipfelglück?

Lassen Sie sich von Natur und Kunst gleichzeitig inspirieren und besteigen zum „Fernsehen“ mit atemberaubendem Ausblick den sagenumwobenen Tafelberg „Neubürg“ (587 m ü NN). Hier schufen internationale Künstler LandArt vom Feinsten.

### KONTAKT:

Info-Shop-Neubürg Gästeinformation  
An der Therme 2  
95490 Mistelgau-Obernsees  
Tel.: +49 (0)9206 992375  
E-Mail: [info@tourismus-obernsees.de](mailto:info@tourismus-obernsees.de)  
[www.mistelgau.de](http://www.mistelgau.de)  
[www.glashuetten.de](http://www.glashuetten.de)  
[www.fremdenverkehr-obernsees.de](http://www.fremdenverkehr-obernsees.de)

- Familien-Therme  
- Kinder willkommen!
- Tafelberg Neubürg  
mit NaturKunstRaum
- Thermenmarkt  
mit regionalen Spezialitäten

Therme

OBERNSEES



## Familienbonus

z.B. 1 Erwachsener  
+ 2 Kinder

13,50 € für 2 Std. Badewelt

Pro zahlendem Erwachsenen  
erhalten 2 Kinder (bis 15 Jahre)  
kostenlosen Eintritt in die Badewelt!

managed by  
**GMF**

Therme Obersees ◀ An der Therme 1 ◀ 95490 Mistelgau-Obernsees  
Tel.: 0 92 06/993 00-0 ◀ [www.therme-obernsees.de](http://www.therme-obernsees.de)

Therme  
**OBERNSEES**  
  
in der Fränkischen Schweiz  
Rundum Natur pur!



Gelegen im Herzen der malerischen Fränkischen Schweiz, eingebettet zwischen den historischen Städten Bayreuth und Bamberg. Inmitten einer üppigen 35-Hektar-Landschaft verschmilzt das FerienDorf Obernsees nahtlos mit der unberührten Natur, die es umgibt. Das FerienDorf Obernsees ist sehr beliebt bei Aktiven und Erholungssuchenden gleichermaßen. Ob Sie Radfahren, Wandern, Hundespaziergänge bevorzugen, hier finden Sie für jeden Geschmack den passenden Pfad - direkt vor Ihrer Haustür.

Die Besonderheit: Das FerienDorf Obernsees liegt in unmittelbarer Nähe zur Therme Obernsees. Als Gast des Feriendorfes Obernsees genießen Sie EXKLUSIV täglich 2 Stunden freien Eintritt im Thermalbad - der ideale Ort für vollkommene Entspannung und Familienspaß.



### Das FerienDorf Obernsees bietet Ihnen verschiedene Häuserkategorien von 37 m<sup>2</sup> bis 95 m<sup>2</sup> - von ab 1 Person bis zu 8 Personen

#### Alle Ferienhäuser sind ausgestattet mit:

- hochwertige möblierte Wohn- & Esszimmer
- gemütliche ausziehbare Sitz- / Schlafcouch
- voll ausgestattete Küchen
- jedes Schlafzimmer hat ein eigenes, meistens direkt begehbares Badezimmer mit Dusche/WC
- großzügige, sonnige Terrassen
- Parkplatz direkt am Haus



Typ	qm	Pers.	ÜN / 2 Pers.
Panoramabungalow DHH	37	1-4 *	89,00 € - 119,00 €
Panoramabungalow Typ 50	45	1-4	99,00 € - 135,00 €
Panoramabungalow Galerie	55	2-6**	109,00 € - 165,00 €
Panoramabungalow Typ 70 / Einzelhaus Classic	66	2-6	125,00 € - 195,00 €
Einzelhaus Premium	77	2-8	155,00 € - 235,00 €
Panoramabungalow Premium Typ 100	95	2-8	165,00 € - 250,00 €



obligatorisch p. P. Wäschepaket 15,90 €  
+ Endreinigung von 45,00 € - 119,00 €

\*bis 3 Erwachsene oder 2 Erwachsene + 2 Kinder    \*\*max. 4 Erwachsene + 2 Kinder

## GÄSTEINFO 2.0

Ihre digitale Gästeinformation:  
Feriendorf Obernsees & Umgebung



Feriendorf Obernsees  
An der Therme 2 · 95490 Mistelgau

Tel.: +49 1511 496 18 17  
www.feriendorfobernsees.com  
reservierung@feriendorfobernsees.com

# Schloss Thurn



Fledermausflug

7 Live-Shows!



Erlebnispark  
**Schloss  
Thurn**

[schloss-thurn.de](http://schloss-thurn.de)





Wildwasserbahn



Bumperboats

MEHR ALS 50  
ATTRAKTIONEN



Ritterschlag und Hexentanz



Wasserbob



Westernshow

FASZINIERENDE  
SHOWS



Steampunk VR-Ride



VR-Ride in der Achterbahn

DRACHENSTARKE  
VR-ABENTEUER



Kinderclownshow mit ZoZo

**UNSERE HIGHLIGHTS: Themen- und Aktionstage !**

Ob Indianertag, Kennenlertage, Schultütentag oder schaurig-schönes Halloween - mit unserer großen Vielfalt an Thementagen, Aktionstagen und täglichen Attraktionen gestalten Sie Ihren Besuch ganz individuell nach Ihrem Geschmack und finden immer genau das Richtige für sich!

**GEMEINSAM GROSSES ERLEBEN!**

Freuen Sie sich auf ein einzigartiges und abwechslungsreiches Showprogramm voller Adrenalin, Spannung und Spaß für die ganze Familie. Mit edlen Rittern hoch zu Ross in ihrem unerbittlichen Kampf um Gut oder Böse, unseren schlagkräftigen Cowboys und allerlei Halunken sowie ballonstarkem ZoZo und seiner interaktiven Comedy entführen wir Sie Tag für Tag in fremde Welten. Erleben Sie unsere Helden täglich hautnah und lassen Sie sich begeistern!



Halloween-Party für Klein und Groß!



## Romantisches Felsenstädtchen



### FREIZEITZENTRUM IN NORDBAYERN – EINE REGION, DIE ZU TAUSEND SCHWÄRMEREIEN EINLÄDT ...

**Pottenstein, das idyllische, gemütliche, felsenumrahmte Städtchen mit seinen mehr als 30 Ortsteilen inmitten des Naturparkes Fränkische Schweiz gelegen, lädt das ganze Jahr zur Erholung ein.**

Ein wahres landschaftliches Idyll, wie es die Romantiker nicht besser beschreiben könnten, erwartet den Besucher. Fast 2000 Gästebetten in Hotels, urigen Gasthöfen, Privatpensionen und Ferienwohnungen lassen keine Übernachtungswünsche offen. Ihren Urlaub von zu Hause aus buchen können Sie bequem via Internet unter [www.pottenstein.de](http://www.pottenstein.de)

Pottenstein mit seinen zahlreichen Freizeiteinrichtungen hat sich mittlerweile zu einem Freizeitzentrum in ganz Nordbayern entwickelt. Ob alt oder jung, kulturinteressiert, sportlich oder genussvoll, allein, zu zweit, in der Gruppe oder als Familie – Langeweile kann nicht aufkommen. Entlang der „Pottensteiner Erlebnismeile“ reihen sich wie an einer Perlenkette auf

einer Entfernung von knapp 10 Kilometern folgende Freizeiteinrichtungen auf: Teufelhöhle, Schöngrundsee mit Ruder- und Tretbootverleih, Felsenbad (Freibad) mit idyllischem Biergarten, Sommerrodelbahn, Fitness- und Gesundheitsclub, Kletterwald, Soccergolf, Hochseilgarten, Golfplatz, E-Fun-Park, Burg Pottenstein, Scharfrichtermuseum, Minigolfplatz, Freizeit- und Familienbad „Juramar“, Fränkische Schweiz Museum v, Aussichtstürme und Naturpark-Geozentrum an der Hohenmirsberger Platte, Paragliding, die historische Altstadt sowie das Klumpertal und das Obere Püttlachtal als reine Wandertäler ohne störenden Verkehr.

Für sportliche Aktivitäten sind ebenfalls kaum Grenzen gesetzt: Wandern (über 500 km markierte Wege, zahlreiche reizvolle und teils anspruchsvolle Rundwege), Mountainbiking, Baden und Schwimmen, Klettern, Wassersport und im Winter Langlauf, Rodeln und Schlittschuhlaufen – in und um Pottenstein finden Sie fast alles, was ihren Auf-

enthalt zu einem unvergesslichen Erlebnis der positiven Art werden lässt. Dass Essen und Trinken Leib und Seele zusammenhält, stimmt in jeder Hinsicht. Gerade in und um Pottenstein fehlt es daran an nichts. Drei Brauereien, fränkische Spezialitäten der süßen und deftigen Art – nicht nur auf Festen und traditionellen Kirchweihen das ganze Jahr über gibt's diese Köstlichkeiten, sondern auch in den vielen fränkischen Gasthöfen der Region.

Ein Urlaub in der Fränkischen Schweiz lohnt sich zu jeder Jahreszeit. Seien Sie mit einem fränkischen „Grüß Gott“ herzlich willkommen bei uns!

#### **KONTAKT:**

**Tourismusbüro Pottenstein**  
**Forchheimer Str.1, 91278 Pottenstein**  
**Tel.: +49 (0)9243 708-41 od. -42**  
**E-Mail: [info@pottenstein.de](mailto:info@pottenstein.de)**  
**[www.pottenstein.de](http://www.pottenstein.de)**



■ **Staatlich anerkannter Luftkurort** mit Heilstollen-Kurbetrieb

■ **Teufelhöhle** – die größte Tropfsteinhöhle Deutschlands

■ **Wander-, Kletter- und Mountainbikeparadies**



## Das Landhotel Bauernschmitt...

... lädt Sie ein, direkt am Frankenwanderweg und der Pottensteiner Erlebnismeile gelegen, unsere typisch fränkische Küche zu genießen.  
Gekocht mit Liebe, serviert mit Herzlichkeit!



Es erwartet Sie alles, von deftigen Brotzeiten über feine Speisen bis hin zu festlichen Menüs!

Für eine kurzweilige Wartezeit steht den Kindern in unserem Garten ein Spielplatz zum Austoben zur Verfügung.

In 27 Zimmern (Einzel-, Doppel- und Mehrbett-) können Sie bei uns übernachten. Am Morgen erwartet Sie ein reichhaltiges Frühstücksbuffet.

Am Abend erwartet Sie eine sehr gute fränk. Küche in unserem Restaurant.

Der großzügige Sauna- und Ruhebereich ist für unsere Hotelgäste gratis, kann aber auch von externen Gästen zum Entspannen genutzt werden.

**Landhotel Bauernschmitt**

Eduard Aßmann, Einzelunternehmer  
St.-Johannes-Str. 25  
91278 Pottenstein-Kirchenbirkg

**Tel. 09243 - 989 0 // Fax 09243 - 989 45**

info@landhotel-bauernschmitt.com  
www.landhotel-bauernschmitt.com

# MUSEEN im Mönchshof

BIER · GEWÜRZE · BROT

Herzlich willkommen  
im Kulmbacher Mönchshof  
mit seinen drei bemerkenswerten Museen!

## Schaufenster der bayerischen Lebensmittelkultur.

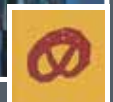
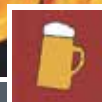

Museen im Kulmbacher Mönchshof e.V.

Hofer Straße 20 · 95326 Kulmbach · Tel.: 09221 805-14 · Fax: 09221 805-15

E-Mail: info@kulmbacher-moenchshof.de · Internet: www.kulmbacher-moenchshof.de



### DIE ÄLTESTE BURG DER REGION - SCHUTZBURG DER HL. ELISABETH

In etwa 60 m Höhe erhebt sich über Stadt und vier Tälern der Burgbergsattel, der aus einem 160 Millionen Jahre alten Jurafels, einem einzigartigen Geotop, besteht.

Die 1000-jährige Burg Pottenstein wurde kühn auf diese malerische Felsgruppe gesetzt und nutzt die Höhenlagen mit Unterburg und Oberburg aus. Von 1070, aus der Zeit des ersten uns bekannten Burgherrn, des Aribonen Botho Pfalzgraf von Kärnten, ein Vertrauter des Kaisers Heinrich IV. („Gang nach Canossa“) gibt es noch Mauern in den Palaskellern. 700 Jahre war die älteste Burg in der Fränkischen Schweiz bis 1803 Jahre im Besitz der Bamberger Bischöfe, Bischof Otto I., der Pommernmissionar und Heilige, war der erste bischöfliche Burgherr. 1228 hielt sich die hl. Elisabeth, Landgräfin von Thüringen und ungarische Königstochter, nach ihrer Flucht von der Wartburg hier auf. Ihr Onkel, der Bamberger Bischof Ekbert Graf von Andechs-Meranien, wies ihr die Burg zu. Seit 2007 wird dort an diese bemerkenswerte Frau mit der großen Sonderausstellung „Krone, Brot und Rosen. 800 Jahre Elisabeth von Thüringen.“ dauerhaft erinnert, als einziger Ausstellungsort in Bayern. Heute ist die Burg ein privat geführtes und bewohntes Museum mit u.a. vor- und frühgeschichtlichen Objekten, Militaria, Büchern, Briefen und komplett eingerichteten Schauräumen. Zugänglich sind in der Oberburg das Hauptgebäude (Palas), das Brunnenhaus (Porzellan, Glas, Hausrat) und die Zehntscheune von 1580/81 mit Ausstellungen zum Zehntwesen, zur älteren und neueren Burggeschichte, zum Leben und Wirken Botho von Kärntens 1027 – 1194, Namensgeber von Ort und Burg. Besondere Veranstaltungen runden das Programm ab.

**Sehenswert ist auch der parkartige Burggarten, mit phantastischem Blick über Stadt und Landschaft.**

### KONTAKT:

Burgmuseum Freiherr von Wintzingerodesche  
Burgverwaltung, 91278 Pottenstein  
Tel.: +49 (0)9243 7221 o. 218  
Fax: +49 (0)9243 7332  
[www.BurgPottenstein.de](http://www.BurgPottenstein.de)



### Besuchen Sie die Burg Pottenstein mit den Sammlungen des Burgmuseums

- bewohnte 1000-jährige Burganlage, älteste Burg in der Fränkischen Schweiz
- Aufenthaltsort der heiligen Elisabeth von Thüringen 1228
- Ausstellungen zur älteren und neueren Burggeschichte, zum Zehntwesen und dauerhaft seit 2007 „Krone, Brot und Rosen. 800 Jahre Elisabeth von Thüringen“ in der 400-jährigen Zehntscheune
- komplett eingerichtete historische Schauräume im Palas
- Militariasammlung
- Brunnenhaus mit Glas, Keramik und Porzellan
- idyllischer parkartiger Burggarten mit herrlichem Blick über Stadt und Landschaft

### Öffnungszeiten/Saison 2024:

Karfreitag, 29. März 2024 bis Ostermontag 1.04.2024:  
10.00 bis 17.00 Uhr / Einlass bis 16.30 Uhr

Aprilwochenenden (Sa./So.) 6./7.04., 13./14.04., 20./21.04.2024:  
12.00 – 17.00 Uhr / Einlass bis 16.30 Uhr und nach Aushang.

regulärer Saisonbeginn Sa. 27.04. bis So. 27.10.2024:  
Mi. – So. 10.00 Uhr bis 17.00 Uhr, letzter Einlass 16.30 Uhr.

Zusätzlich geöffnet Pfingstmontag, 20.05.2024 und alle Dienstage ab Di., 2. Juli 2024 bis einschließlich Di., 3. September 2024;  
10.00 bis 17.00 Uhr / Einlass bis 16.30 Uhr  
Außerhalb dieser Zeiten für Gruppen auf Anfrage: [Burg.Pottenstein@t-online.de](mailto:Burg.Pottenstein@t-online.de)

Seit 2008: großzügige und komfortable Ferienwohnung im Palas  
„Wohnen wie die Burgherrn“

Achtung: Alle Angaben ohne Gewähr!  
Aktuelle Infos: [www.burgpottenstein.de](http://www.burgpottenstein.de) oder/und [www.pottenstein.de](http://www.pottenstein.de)



**NEU!**  
Kombiticket  
Fußballgolf +  
Indoorklettern  
ab 15,- €

**DIE FREIZEITANLAGE**



**SOCCERPARK  
POTTENSTEIN**



**INDOOR-KLETTERWALD  
POTTENSTEIN**

Am Soccerpark 1  
(Navi: Jägerstraße 2)  
91278 Pottenstein - Regenthal  
Tel: 09243 / 70 13 979

[www.soccerpark-pottenstein.de](http://www.soccerpark-pottenstein.de)

Fußballgolf  
+  
Kletterspaß



- separates ruhiges Gästehaus, modern & komfortabel mit Doppel- & Einzelzimmern & komplett ausgestatteter Ferienwohnung
- gemütliche Gasträume, auch für Familienfeiern & Busgruppen
  - Liegewiese mit Kinderspielecke
  - Biergarten
  - eigene Landwirtschaft

Es ist keine  
Kartenzahlung  
möglich !!



In ruhiger Umgebung liegt unser Familienbetrieb.  
Forstackerstraße 1, 91278 Waidach/Pottenstein  
Tel. 09243-403 . [www.gasthof-knopfloch.de](http://www.gasthof-knopfloch.de)



IHRE IDEENBOUTIQUE

FÜR DEN URLAUBSTREND 2024

**GEMEINSAM REISEN**

MIT FAMILIE + FREUNDEN



SCAN ME

URLAUB MIT HUND  
IN DER  
FRÄNKISCHEN SCHWEIZ

[WWW.GEMEINSAMREISEN-FF.COM](http://WWW.GEMEINSAMREISEN-FF.COM)



**KENNEN SIE SCHON  
UNSER TOURENPORTAL?**

Einfach online die passende Tour  
zum Wandern oder Radfahren finden -  
und schon kann es losgehen!

MIT KARTE, DETAILS, GPS-DATEN  
UND ALS PDF VERFÜGBAR.

[fraenkische-schweiz.com](http://fraenkische-schweiz.com)



### ZU JEDER JAHRESZEIT DER RICHTIGE ORT FÜR FAMILIEN, GENIESSER, NATURLIEBHABER, SPORTLER UND KULTURBEGEISTERTE

Das beschauliche Städtchen (mit A9-Anbindung z.B. nach Nürnberg oder Bayreuth) gilt als östliches Eingangstor zur Fränkischen Schweiz und ist – eingebettet in den malerischen Naturpark Fränkische Schweiz / Frankenjura – immer einen Besuch wert.

#### FÜR GENIESSER

Es empfiehlt sich ein Spaziergang durch die **attraktive Innenstadt**. Besonders sehenswert ist hier das mittelalterliche Rathaus, die Zaußenmühle mit der Pegnitzquelle sowie die Bartholomäus- und die Marienkirche. In gepflegten Gasthäusern und Biergärten werden Sie mit schmackhaft-fränkischer Küche und süffigen Bierspezialitäten der ansässigen Brauereien verwöhnt. Das ganze Jahr über finden in Pegnitz und den umliegenden Dörfern viele **gesellige Feste** statt.

Eine Besonderheit in Pegnitz ist der Flinderer (April-Juli). Es kommt also nicht von ungefähr, dass Pegnitz 2018 als „Genussort in Bayern“ (BBB – Brot, Bier, Bratwurst) ausgezeichnet wurde.

#### FÜR RUHESUCHENDE UND FAMILIEN

Zahlreiche, auch **für Familien gut geeignete, Wanderwege** laden ein, abseits vom Trubel die Natur zu erkunden und genießen: z.B. zur Ruine Hollenberg, zur Voits- und Zwergenhöhle, der Imkerrundweg oder der Bierquellen-Wanderweg. Von den Aussichtstürmen am Schlossberg in Pegnitz und auf dem Kleinen Kulg (eine der höchsten Erhebungen der Fränkischen Schweiz) in Körbeldorf hat man einen herrlichen Blick über die liebliche Landschaft. Je nach Fitness und Zeit lassen sich die Touren entsprechend erweitern.

Oder Sie spazieren durch das **Wildgehege Hufeisen**, das besonders bei Familien mit (kleineren) Kindern sehr beliebt ist. Beobachten Sie die Waldbewohner, erfahren Sie Neues über deren Lebensweise und lassen Sie die Kinder am Waldspielplatz toben.

Erholung und Familienspaß gleichermaßen bietet das **Ganzjahresbad CabrioSol** mit 6 Becken, Sprungturm, PowerLight-Rutsche sowie ansprechendem Sauna- & SPA-Bereich.

Das **Eisstadion**, gleich nebenan, lockt kleine und große Wintersportfreunde.

Natürlich gibt es auch **Kinderspielplätze** und Spaziermöglichkeiten direkt an der Pegnitz.

#### FÜR SPORTBEGEISTERTE

Aktivurlaub verheißen viele, abwechslungsreiche **RADfahrweg** (z.B. Pegnitz Radweg) und herausfordernde Mountainbike-Routen (z.B. Erlebnistour von Pegnitz nach Pottenstein). Der Frankenjura wartet auf **KLETTERER**: Direkt vor Ort können Sie sich an den Lochberg- bzw. Wachbergwänden (Schwierigkeitsgrade 1-11) versuchen. Auch Indoor-Kletterhallen sind mit dem Auto von Pegnitz aus gut zu erreichen. Verzauberte Winterlandschaften „erfahren“ Sie mit **Langlaufskiern**.

#### FÜR KULTURINTERESSIERTE

Bekannte Autoren, erfolgreiche Kabarettisten, heimische Mundarttheater, virtuose Solisten, namhafte Orchester, junge Rockbands u. a. bereichern das Pegnitzer Kulturleben. Höhepunkte sind die Sommerkonzerte, die Veranstaltungen „Kultur im Schloss“ und vom Pegnitzer Brettl sowie das Waldstockfestival. Einen aktuellen Überblick bietet Ihnen jederzeit unseren Online-Kalender.

**Badespaß bei jedem Wetter!**

**CABRIOSOL-PEGNITZ.DE**  
Badstraße 4 • Pegnitz • 09241 / 48 90 80

**CabrioSol**  
GANZJAHRESBAD PEGNITZ

#### KONTAKT:

**Touristinformation Pegnitz**  
Hauptstraße 39, 91257 Pegnitz  
Tel.: +49 (0)9241 723 11  
Fax: +49 (0)9241 723 8811  
E-Mail: [touristinfo@pegnitz.de](mailto:touristinfo@pegnitz.de)  
[www.pegnitz.de](http://www.pegnitz.de)

■ **Bierquellen-wanderweg** zu fränkischen Kleinbrauereien

■ **Wellness und Erholung** im Ganzjahresbad CabrioSol inkl. Solecken und toller Saunalandschaft

## Thurnau



### GRÖSSTE INNERÖRTL. SCHLOSSANLAGE NORDBAYERN

Eine prächtige, über Jahrhunderte gewachsene Schlossanlage prägt das historische Ortsbild von Thurnau, wo das Töpferhandwerk bis heute lebendig ist. Im **Töpfermuseum** wird die **Thurnauer Töpfertradition** eindrucksvoll dokumentiert. Konzerte, Feste, Theateraufführungen und Ausstellungen der zahlreichen **Künstler und Kunsthandwerker** machen den Ort zu einem besonderen Reise- und Ausflugsziel. Drei Kirchweihmärkte und der weithin bekannte Weihnachtstöpfermarkt locken Besucher von Nah und Fern nach Thurnau.

#### KONTAKT:

Markt Thurnau, Oberer Markt 28, 95349 Thurnau  
Tel.: +49 (0)9228 951-36  
E-Mail: [touristinfo@thurnau.de](mailto:touristinfo@thurnau.de), [www.thurnau.de](http://www.thurnau.de)

- Weihnachtstöpfermarkt
- Limmersdorfer Lindenkirchweih
- Schlosstheater

## Wonsees



Foto: FrankenTourismus/FRS/Hub

### SANSPAREIL - SCHÖNSTER PARK DEUTSCHLANDS

Wonsees ist ein Geheimtipp für Entdecker und Genießer. Folgt man einem kühlen Bächlein durch das **Schwalbachtal**, gelangt man zu markanten Felsformationen, idyllischen Dörfern und erfrischenden **Kneippanlagen**. Geschichtsbegeisterte machen einen Abstecher in die **Markgrafenkirche St. Laurentius** in Wonsees. Weiter geht es durch das **Wacholdertal**, eine vom Wanderschäfer gepflegte Kulturlandschaft bis nach **Sanspareil**, wo auf einem schmalen Dolomitfelsen die **Burg Zwernitz** thront. Daneben befindet sich der **Morgenländische Bau** sowie der berühmte **Felsengarten** der Markgräfin Wilhelmine. Die **Naturbühne**, ein charmantes Ruinentheater, wird bis heute bespielt. Kinder freuen sich über einen Besuch im **Pferde-, Pony- und Eselparadies**. **Sanspareil** ist auch Startpunkt für den Naturlehrpfad der Hül- und Lindenrunde. In uralten Wirtschaftshäusern gibt es deftige fränkische Hausmacherkost nach alten Familienrezepten.

#### KONTAKT:

Verwaltungsgemeinschaft Kasendorf (mit Markt Wonsees)  
Marktplatz 8, 95359 Kasendorf  
Tel.: +49 (0)9228/9996-0, Fax: +49 (0)9228/9996-99  
E-Mail: [poststelle@kasendorf.de](mailto:poststelle@kasendorf.de), [www.wonsees.de](http://www.wonsees.de)

## Kasendorf



### SIGHTSEEING MITTEN IN DER NATUR

Die zum Tanzlinden-Radrundweg gehörende **Tanzlinde in Peesten**, der Sonnentempel, das Felsentor oder der **geografische Mittelpunkt Oberfrankens**, gekennzeichnet durch das Kunstwerk „Tornado“, begegnen einem ebenso auf den abwechslungsreichen Wanderwegen wie der „**Magnusturm**“, von dem, wie auch vom Göräuer Anger, eine herrliche Aussicht zu genießen ist. Nicht zu vergessen ist der Fritz-Hornschuch-Naturlehrpfad der mit vielen Schautafeln zu Geologie, Geschichte und Natur versehen ist. Angebote für Sportfreunde: Tennis, Drachenfliegen, Paragliding, E-Bike-Vermietung, Skilanglauf im Winter.

#### KONTAKT:

Markt Kasendorf, Marktplatz 8, 95359 Kasendorf  
Tel.: +49 (0)9228 9996-0, Fax: +49 (0)9228 9996-99  
E-Mail: [poststelle@kasendorf.de](mailto:poststelle@kasendorf.de), [www.kasendorf.de](http://www.kasendorf.de)

- Kellerfest
- Tanzlinde Peesten
- Magnusturm und Göräuer Anger

## Neudrossenfeld



### IDYLLISCHE LANDSCHAFT ZUM WANDERN UND GENIEßEN,...

...Rotmainauen-Wanderweg, Schloss Neudrossenfeld mit historischen Terrassengärten, Trauzimmer und Markgrafenkirche- eine der schönsten Barockkirchen der Region, Bräuwerck mit Brauereigasthof, Saal, Biergarten, Lindenbaumuseum und Info-Center im Eishaus, Bergmühle – stilvolles Hotel und Restaurant, sehenswertes Storchennest in Altdrossenfeld beim Brauereigasthof Schnupp, alte Sandsteinbrücke über den Roten Main, Wehrkirche mit Kräutergarten und Tanzlinde im Ortsteil Langenstadt, Bauerngarten im Ortsteil Pechgraben.

#### KONTAKT:

Gemeinde Neudrossenfeld, Adam-Seiler-Str. 1,  
95512 Neudrossenfeld, Tel.: +49 (0)9203 993-0, Fax: +49 (0)9203 993-19  
E-Mail: [poststelle@neudrossenfeld.de](mailto:poststelle@neudrossenfeld.de), [www.neudrossenfeld.de](http://www.neudrossenfeld.de)

- Direkt am Rotmain-Radweg
- Schloss mit Terrassengärten
- Barocke Markgrafenkirche

### Das Wanderzentrum Wiesenttal



#### TRADITION TRIFFT AUF MODERNE - DAS WANDERZENTRUM WIESENTTAL MITTEN IN DER FRÄNKISCHEN SCHWEIZ

Das Wanderzentrum Wiesenttal mit seinen traditionsreichen Hauptorten Muggendorf und Streitberg liegt im Herzen der Fränkischen Schweiz. Gekrönt wird das Wiesenttal von der auf einem Felssporn gelegenen Ruine Neideck, die seit 2008 als archäologischer Park ausgebaut ist. Gegenüber, auf dem mächtigen Felsen der Streitburg, kann der Besucher im neu sanierten Lochgefängnis das Gruseln lernen. Vom kurzen gemütlichen Talspaziergang bis zum sportlichen Gebirgstrail bietet das gut gepflegte und weit ausgedehnte Wanderwegenetz für jeden Geschmack und jede Kondition etwas.

Viele weitere Sehenswürdigkeiten lassen im Urlaub keine Langeweile aufkommen. So kann in der Binghöhle Streitberg, einer der schönsten Tropfstein-Galeriehöhlen Deutsch-

lands, ein gefahrloser Ausflug in die oberfränkische Unterwelt unternommen werden. Besonders spannend sind die speziellen Führungen für Kinder, wie Märchenführungen, Abenteuerführungen oder Themenführungen über Fledermäuse. Nähere Infos unter [www.binghoehle.de](http://www.binghoehle.de). Weitere lohnenswerte Ausflugsziele sind die Riesenburg, das Quackenschloß oder der Adlerstein – hier sprechen die fantasievollen Namen alleine schon für sich. Auch die Höhlenwanderung um Muggendorf „Über und unter der Erde“, der „Geologische Pfad“ in Streitberg oder eine Tour durch den „Schluchtwald“ lassen einen Urlaubstag zum unvergessenen Erlebnis werden. Zum Entspannen laden sowohl in Muggendorf als auch in Streitberg gut gepflegte Kneippanlagen ein. An der Promenade in Muggen-

dorf kann man auf den Sonnenliegen an der Wiesent die Beine hochlegen und die Seele baumeln lassen. Neben dem Rathaus mit der Touristinformation lassen sich auf dem idyllischen Minigolfplatz oder der Boulebahn vergnügliche Stunden verbringen. Die funktionierende Infrastruktur, Gastgeber in allen Kategorien und eine bodenständige Gastronomie, die ihre Gäste mit der bekannten fränkischen Küche verwöhnt, sorgen für alle Annehmlichkeiten und bilden die Grundlage für eine gelungene „Auszeit“ vom Alltag.

#### KONTAKT:

**Touristinformation Wiesenttal,  
Rathaus, 91346 Wiesenttal**

**Tel.: +49 (0)9196 92 99 31,**

**[www.wiesenttal.de](http://www.wiesenttal.de), [info@wiesenttal.de](mailto:info@wiesenttal.de)**

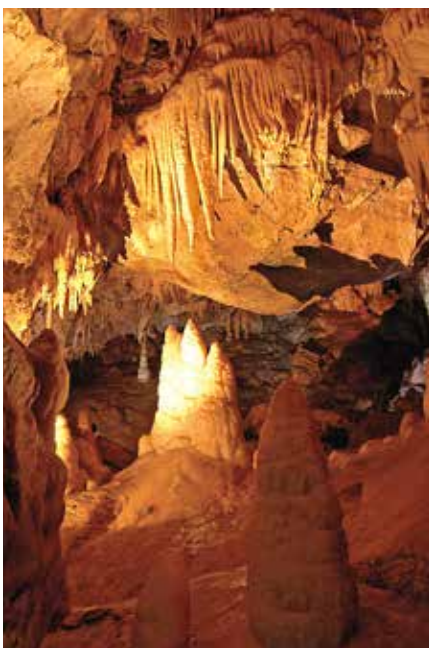

■ Theater am Rathaus (im August)

■ Kindertage in der Binghöhle (täglich in den bay. Ferien)

■ Kürbisfest in Muggendorf

Weitere Highlights unter [www.wiesenttal.de/veranstaltungen](http://www.wiesenttal.de/veranstaltungen)



# Das Fränkische Schweiz-Museum

## Entdeckungsreise durch die Zeiten



### Fränkische Schweiz-Museum Tüchersfeld

Am Museum 5 | 91278 Pottenstein | info@fsmt.de

- Erdgeschichte
- Archäologie
- Trachten
- Landwirtschaft
- Volkskunde
- Synagoge
- Gemälde

• umfangreiches Begleitprogramm mit Märkten, Konzerten, Vorträgen und Familientagen

www.fsmt.de  
09242-741 70 90



Öffnungszeiten: täglich 10-17 Uhr



Haben Sie sich jemals gefragt, warum die Fränkische Schweiz als die Region mit der höchsten Burgen-Dichte bekannt ist? Oder warum einem Mammut bis zu fünfmal die

Zähne nachwachsen? Wussten Sie, dass die historischen Gebäude des Fränkische Schweiz-Museums einst eine jüdische Gemeinde beherbergten? Solche erstaunlichen Fakten

und noch viel mehr wartet darauf, von Ihnen im Fränkische Schweiz-Museum entdeckt zu werden.

### EINE BUNTE PALETTE AN SAMMLUNGEN UND ERLEBNISSEN

Unterhalb der imposanten Zwillingfelsen erstreckt sich das Museum in über 43 Räumen, die neun fesselnde Abteilungen beherbergen. So erfahren die Besucher anhand von Fossilien wie die Region zur Zeit des Jura vor über 150 Millionen Jahren entstand und warum die Felsen heute so unterschiedlich aussehen. Die archäologische Abteilung geht unter anderem der Frage nach, wie die Neandertaler hier einst jagten und welche Tiere damals lebten. Auch die spannende Zeit des Mittelalters mit ihren zahlreichen Burgen in der Fränkischen Schweiz wird mit Funden aus der Region thematisiert. Die Abteilung zu den traditionellen Erwerbszweigen Landwirtschaft und Handwerk liefert viele spannende Details zu der Lebenssituation der Bevölkerung.

In seiner Vermittlungsarbeit setzt das Fränkische Schweiz-Museum auf Tafel- und Objekttexte. Auch technische Installationen wie 3D-Modelle und Computer kommen zum Einsatz. Zahlreiche Abteilungen haben Hand's on Elemente. So können Besucher beispielsweise in der Abteilung Archäologie sich am Brettchenweben versuchen oder sich am steinzeitlichen Steinbohrer ausprobieren.

Für die jüngeren Besucher bietet das Museum eine Gruselführung und eine Prinzessinnenführung an. Selbstständig machen sich die Jungforscher auf Museumsexpedition und lernen so manches Geheimnis kennen. Für größere Kinder und Erwachsene gibt es

mit „Der Meisterdieb aus Tüchersfeld“ ein umfangreiches, kriminalistisches Rollenspiel im Museum. Wo endet Ihre Reise? Am Galgen, als armer Bettler oder...?

#### Info für Besucher:

Jedes Jahr heißen wir mehr als 15.000 Besucher willkommen. Führungen durch die umfangreichen Ausstellungen oder Teilen der Ausstellung sind nach Absprache möglich – auch außerhalb der regulären Öffnungszeiten – für Gruppen. Das Museum öffnet seine Türen vom 1. April bis zum 16. November täglich von 10-17 Uhr. Außerhalb dieses Zeitraumes begrüßen wir Sie gerne sonntags zwischen 13.30 und 17 Uhr. Tickets können bereits einfach und bequem im Vorfeld online auf der Webseite des Museums erworben werden. Kinder und Jugendliche bis 18 Jahre in Familienbegleitung genießen freien Eintritt. Das Museum verfügt über Toiletten und einen umfangreichen Museumsshop.

#### Tickets:

4 € Erwachsene (ermäßigt ab 15 Personen 3,50 €) | Kinder und Jugendliche frei

### KONTAKT:

Fränkische Schweiz-Museum  
Am Museum 5 | 91278 Pottenstein  
Tel.: +49 (0)9242 7417094  
info@fsmt.de | www.fsmt.de



- Erdgeschichte - Archäologie - Landwirtschaft
- Volksfrömmigkeit - Sonderausstellungen - Märkte
- Handwerk - Trachten - Jüd. Leben - Kunst

*Ausspannen... Genießen... Mensch sein.*



## **BRAUEREI- WANDERUNG TERMINE 2024**

Immer samstags ab  
Ostern bis Ende Oktober.  
Sommerpause von Anfang  
August bis Mitte September.

Tour 1 online buchbar  
unter [www.waischenfeld.de](http://www.waischenfeld.de)

Tour 2  
auf Anfrage

Wie ein bunter Farbtupfer in wildromantischer Natur schmiegt sich das idyllische Städtchen umrahmt von Felsen und Burgen ins obere Wiesenttal. Hier trifft die male- rische Fränkische Schweiz auf Zeugen einer spannenden Geschichte und lebendigen Gegenwart. So etwa den „Steinernen Beutel“, einen markanten Rundturm, der als Wahr- zeichen der Stadt die Reste der alten Burganlage überragt. Immer wieder fallen dem Besucher Kir- chen und Kapellen, Mühlen und historische Handwerkerhäuser ins Auge und machen neugierig auf die über 900 Jahre alte Geschichte

Waischenfelds und seine Region. Auch Burgen, wie die ursprünglich erhaltene Anlage Burg Rabeneck, tragen bis heute zum deutlich wahrnehmbaren mittelalterlichen Charakter der spannenden Kul- turlandschaft um das Wiesentstädtchen bei. Spannend ist sicher auch das Freizeitangebot in und um Waischenfeld. Ein beheiztes Freibad mit großem Freizeitangebot, die Nähe zur Therme Obern- sees, zur Sophienhöhle, zur Burg Rabenstein mit Falknerei, das sehr gut ausgeschilderte Wanderwegenetz und vieles mehr machen unsere Stadtgemeinde zum idealen Urlaubsort.

Eine Besonderheit in Sachen Freizeitgestaltung bieten das stadtei- gene, fast zwei Kilometer lange Fischwasser sowie die Fischgründe einzelner Gastgeber. In der Fliegenfischerschule kann man die Königsdisziplin des Angelsports, das Fliegenfischen, erlernen. Auch aus diesem Grund ist Waischenfeld als das Fliegenfischer-Zentrum der Fränkischen Schweiz in der Szene bekannt.

Das Wanderhighlight in der Fränkischen Schweiz sind unsere geführten „Brauerei- und Kulturwanderungen“, die während der Saison immer samstags stattfinden.

Start der Tour 1 ist um 9.30 Uhr an der Touristinformation (Rathaus II), Bischof-Nausea-Platz 2, 91344 Waischenfeld. Das erste Etappen- ziel ist die „Brauerei Schroll“ in Nankendorf.

Danach führt der Weg nach Breitenlesau zur größten Brauerei, der „Brauerei Krug“.

Nach einer ausgiebigen Mittagspause steht um 13.30 Uhr steht der

Bus zu einer ca. fünfzehnminütigen Fahrt zur „Weißen Marter“, der größten Dreifaltigkeitsstatue Deutschlands, bereit.

Nach einer kurzen Besichtigung und Erläuterungen durch unsere Wanderführer geht es zu Fuß weiter nach Oberailsfeld zur „Brauerei Held“. Beim „Hollerbusch“, wie ihn der Volksmund nennt, kann man sich noch einmal stärken, bevor der Rückweg durch die schöne Flur nach Waischenfeld angetreten wird. Zum Abschluss geht's zum gemütlichen Beisammensein ins Hotel „Zur Post“. Dort wartet bereits das Waischenfelder Heckel-Bier auf die Bierwanderer.

Tour 2 beginnt um 10.00 Uhr. Wir starten mit einem Frühschoppen in der bekannten „Brauerei Heckel“. Um ca. 11.00 Uhr machen wir uns auf den Weg zur Burg Waischenfeld. Unterwegs besichtigen wir das bekannte Ossarium (Beinhaus) neben der St. Anna-Kapelle, unsere mittelalterliche Burganlage und unser Wahrzeichen, den „Steinernen Beutel“. Über Heroldsberg und Hubenberg führt die Strecke weiter nach Breitenlesau, wo wir um 13.45 Uhr mit einem Mittagessen und ein Seidla Bier bei „Krug Bräu“ eine Rast machen. Der Heimweg führt uns Richtung Nankendorf zur „Brauerei Schroll“. Danach geht es wie bei Tour 1 zum Abschluss ins Hotel „Zur Post“. Achtung: Für die Teilnahme ist eine Anmeldung im Vorfeld nötig! Die Teilnehmergebühr beträgt 15,-€ pro Person und beinhaltet die Führung sowie den Bus-Transfer. Die Anzahl der Teilnehmer ist auf max. 25 Personen begrenzt.

Termine und Preise für Gruppen auf Anfrage.

## **KONTAKT:**

**Tourist-Information**

**Bischof-Nausea-Platz 2**

**91344 Waischenfeld**

**Tel.: +49(0) 9202 9601-17 und**

**Tel.: +49(0) 9202 9601-27**

**E-Mail: [tourist-info@waischenfeld.bayern.de](mailto:tourist-info@waischenfeld.bayern.de)**

**[www.waischenfeld.de](http://www.waischenfeld.de)**

**Waischenfeld- die Region für Entdecker und Abenteurer:**

■ **Wandern, Klettern, Fliegenfischen**

■ **Alle Veranstaltungen und Termine finden Sie auf [www.waischenfeld.de](http://www.waischenfeld.de)**



**Joebstel**  
Gasthof & Landhotel

- Urlaub und Genießen
- Komfortable Gästezimmer
- Regionale Produkte
- Leichte fränkische Küche
- Cafégarten und Terrasse
- Kaffee und Hausgebäck

Harletzsteiner Weg 12  
91344 Waischenfeld  
Telefon: 0 92 02 / 240  
[www.landhotel-joebstel.de](http://www.landhotel-joebstel.de)



**Café-Pension Krems**  
im Herzen der Fränkischen Schweiz

Urlaub im Herzen der Fränkischen Schweiz  
Gemütliche Gästezimmer, Frühstückbüffet,  
Halbpension, WLAN, sonnige Terrasse mit Blick zur  
Burg Rabeneck, Hausgebäck.  
Heroldsberg-Tal 17, 91344 Waischenfeld  
Tel. 09202/245  
[www.pension-krems.de](http://www.pension-krems.de)

Café-Restaurant  
**Waldpension Rabeneck**



Rabeneck 27  
91344 Waischenfeld  
Tel.: 0 92 02 / 2 20  
Fax: 0 92 02 / 17 28

[waldpension-rabeneck@gmx.de](mailto:waldpension-rabeneck@gmx.de)

[www.waldpension-rabeneck.de](http://www.waldpension-rabeneck.de)

Abseits der Straße, am Waldrand liegt unser Haus.  
Fränkische Küche, saisonelle Gerichte.  
Kuchen und Torten aus eigener Herstellung.  
Gemütliche Zimmer mit DU/WC, Balkon und TV  
Eine behagliche Bleibe, ob als Wanderer oder Urlauber.

**Neue Öffnungszeiten:**

Di. – Fr. ab 13.00 Uhr, Sa. + So. ab 11.00 Uhr,  
Montag Ruhetag!

**Kommen Sie vorbei und überzeugen Sie sich.**  
**Fam. Eichert**



Historische Gaststätte mit idyllischem Biergarten  
Durchgehend warme Küche mit  
fränkischen Spezialitäten



Schloßberg 20  
91344 Waischenfeld  
Tel.: 09202 / 97 18 780

Weitere Infos unter:  

[www.burgschänke-waischenfeld.de](http://www.burgschänke-waischenfeld.de)



**FRÄNKISCHE  
SCHWEIZ**

Willkommen im Land der Burgen,  
Höhlen und Genüsse!

IHRE IDEENBOUTIQUE  
FÜR DEN URLAUBSTREND 2024  
**GEMEINSAM REISEN**  
MIT FAMILIE + FREUNDEN  
IN DER FRÄNKISCHEN SCHWEIZ



[WWW.GEMEINSAMREISEN-FF.COM](http://WWW.GEMEINSAMREISEN-FF.COM)





Foto : © Bayreuth Marketing & Tourismus GmbH, Meike Kratzer

## BAYREUTH – ENTDECKEN SIE DIE WELT DER WILHELMINE

Markgräfin Wilhelmine, die Lieblichschwester Friedrichs des Großen, verwandelte Bayreuth im 18. Jahrhundert in ein glanzvolles Zentrum der Kunst und Kultur. Besuchen Sie unbedingt das Markgräflische Opernhaus, das als schönstes Barocktheater gilt und heute zum UNESCO Welterbe zählt. Seit Frühjahr 2023 bietet das angrenzende frühere Redoutenhaus ein Museum zu jenem Welterbe. In diesem ermöglichen zahlreiche interaktive Stationen, Modelle und Originale die Geschichte des Markgräflischen Opernhauses, sowie die aufregende Musik- und Theaterlandschaft des 18. Jahrhunderts zu erleben.

### Neues Schloss und Eremitage

Die Einzigartigkeit des Neuen Schlosses liegt in der außerordentlichen Gestaltung seiner Innenräume. Die Garten- und Spalierzimmer oder das Palmenzimmer sind Meisterwerke des Rokoko. Auch die Eremitage ist ein „must-see“: Die bezaubernde Farbgebung der Anlage wird durch unzählige Buntglassteinchen und Bergkristalle erreicht, die die Fassaden schmücken. Weitere herrliche Schlösser und Gartenkunstanlagen jener Zeit sind Fantaisie und Sanspareil.

Am besten lernen Sie Bayreuth bei einem der geführten Stadtrundgänge kennen, die von der Tourist Information in der Opernstraße 22 von Ende März bis Oktober täglich um 10.30 Uhr angeboten werden, zusätzlich freitags, samstags, sonntags und feiertags 14 Uhr. Von November bis März findet der Stadtrundgang immer samstags statt. Tickets können Sie entspannt über [www.bayreuth-tourismus.de](http://www.bayreuth-tourismus.de) im Voraus buchen. Alternativ bringt Ihnen die Future History-App, ein selbstgeführter digitaler Stadtrundgang, Bayreuth im Wandel der Zeit näher. Auf der knapp 3 Kilometer langen Tour können Sie wahlweise dem integrierten Audioguide lauschen oder interaktiv entdecken, wie sich das Stadtbild über die letzten Jahrhunderte entwickelt hat. Der selbstgeführte Stadtrundgang ist im App Store und im Google Play Store über die Future History-App für € 4,99 auf Deutsch und Englisch erhältlich.

### Kein Festspielhaus ohne Markgräfin Wilhelmine

Bayreuth, das kann man fast gar nicht aussprechen, ohne an die bekannten Richard Wagner Festspiele auf dem Grünen Hügel zu denken.

Doch auch hier war die Markgräfin nicht ganz unbeteiligt, so weckte das Markgräflische Opernhaus, die damals größte Bühne Deutschlands, das Interesse des Komponisten. Doch letztendlich war ihm dieses schlicht zu klein, zu prunkvoll und von zu hohem repräsentativen Charakter. Es musste also etwas Neues her, das Festspielhaus!

Die Festspiele, die alljährlich im Sommer stattfinden, ziehen dabei ein internationales Publikum an und das Festspielhaus wird zu dem kulturellen Zentrum Europas. Doch nicht nur während der alljährlichen Bayreuther Festspiele können Besucher in den Genuss dieses außergewöhnlichen Erlebnisses kommen. Außerhalb der Festspielzeit öffnet das Haus seine Pforten für Führungen. In knapp 45 Minuten tauchen Interessierte in die faszinierende Welt des Festspielhauses ein. Dabei erhalten Sie Einblicke hinter die Kulissen, die sonst nur den Künstlern vorbehalten sind, Details über die Bauweise des Hauses sowie Anekdoten und Geschichten aus vergangenen Zeiten.

Weitere Informationen erhalten Sie unter: [www.bayreuth-tourismus.de](http://www.bayreuth-tourismus.de)

## WEITERE INFORMATIONEN:

**Tourist Information**  
Opernstraße 22, 95444 Bayreuth  
Tel. +49-(0)921/885 88  
[www.bayreuth-tourismus.de](http://www.bayreuth-tourismus.de)  
facebook Bayreuth Tourismus



Foto : © Bayreuth Marketing & Tourismus GmbH, Meike Kratzer



Jetzt den QR-Code scannen und die Future History App entdecken



**Willkommen bei Maisel & Friends!**

## *Eldorado für Bierkultur und Genuss in Bayreuth*

Inmitten der Genussregion Oberfranken lockt die Stadt Bayreuth mit facettenreichen Angeboten für Bierinteressierte, Feinschmecker und Kulturliebhaber aus der ganzen Welt.

Direkt im Herzen der Stadt, rund um das historische Stammhaus der Brauerei Gebr. Maisel aus dem Jahr 1887, bietet **Maisel & Friends** auf einem weitläufigen Gelände ein breites Spektrum an Bierkultur, Genuss und Kunst. Maisel & Friends ist nicht nur eine Idee, sondern zugleich eine Philosophie. Um sich dieser Philosophie, die die Brauerei Gebr. Maisel seit Anbeginn trägt, näher zu kommen, lädt **die Bier-Erlebniswelt** zum Entdecken ein. Vorbei an kraftstrotzenden Dampfmaschinen und den glänzenden alten Kupferkesseln im Sudhaus lässt sich viel über die Geschichte der Familie Maisel erfahren, die über vier Generationen mit Leidenschaft die Braukultur in Bayreuth und darüber hinaus geprägt hat. In der Maisel & Friends Brauwerkstatt, lässt sich anhand hochmoderner Technik erahnen, was handwerkliches Brauen in der Gegenwart ausmacht. Nach einem Rundgang lädt schließlich das **Restaurant Liebesbier** ein, dem Genuss zu fröhnen. Inmitten von Materialien wie Stahl, Leder, Holz und Kupfer, die an das alte Handwerk erinnern, werden mit modernem Industriedesign und aufregenden Street Art Werken internationaler Künstler Akzente gesetzt. Hier lässt sich aus über 100 verschiedenen Biersorten aus aller Herren Länder auswählen. Darüber hinaus verwöhnt die Küche Gäste mit internationalen und kreativen Gerichten auf der Basis regionaler sowie saisonale Produkte.



Ein Kaffee lässt sich in unserer **KaffeManufaktur Crazy Sheep** genießen, die ebenfalls Liebe für Handwerk und hochwertige Lebensmittel mit in die Maisel & Friends Familie einbringt, denn dort werden Kaffeebohnen mit viel Feingefühl frisch geröstet. Wer sein Bierwissen auf unterhaltsame Weise erweitern möchte, ist bei den **Biersommeliers** in den besten Händen. In Biertastings und Bierseminaren begegnen die Teilnehmer verschiedenen Bierstilen mit allen Sinnen.

Zum Abschluss lädt der **Maisel & Friends Genussshop** zum Stöbern und Fachsimpeln ein. Zwischen über hundert verschiedenen internationalen Bieren und zahlreichen Accessoires lässt sich in Ruhe stöbern und entdecken. Wer nach so einer Entdeckungstour den Abend im atmosphärischen Garten des Restaurants bei einem guten Essen ausklingen lassen will, kann im wenige Schritte entfernten **Liebesbier Urban Art Hotel** einchecken. Jeder Raum wurde von einem internationalen Urban Art Künstler individuell gestaltet und lädt zum entspannten Träumen ein.

### **INFORMATIONEN UND TICKETS UNTER:**

Tel.: +49(0)921 401234

[www.maiselandfriends.com/erleben](http://www.maiselandfriends.com/erleben)

[www.liebesbier.de](http://www.liebesbier.de)

## **ERLEBE UNSERE LEIDENSCHAFT FÜR BIER & GENUSS**

**BESUCHE UNS IN BAYREUTH UND LASS DICH BEGEISTERN!**



**BIER-ERLEBNISWELT | TASTINGS & BIERSEMINARE | TAGUNGEN | ERLEBNISTOUREN  
HOTEL & GASTRONOMIE LIEBESBIER | FEIERN & GENIESSEN**

[maiselandfriends.com](http://maiselandfriends.com)

## Aufbruch ins Erdinnere



© Tourismusbüro Pottenstein

Teufelshöhle



### ERDGESCHICHTE ERLEBEN IN DER FRÄNKISCHEN SCHWEIZ – EIN SPANNENDES THEMA

Die Landschaft der Fränkischen Schweiz mit ihren zerklüfteten Felsen, unzähligen Höhlen und tiefen Tälern zieht seit jeher Besucher in ihren Bann und damit auch ein Stück weit in ihre Jahrtausende alte Vergangenheit. Der GEOPARK Bayern-Böhmen und sein Partner, der Naturpark Fränkische Schweiz-Veldensteiner Forst, bieten vielfältige Gelegenheiten, diese ganz gezielt zu entdecken. Einen Einstieg ermöglichen Schautafeln, Themenwege, Faltblätter und Apps sowie der Besuch von erdgeschichtlichen Ausstellungen wie etwa im Fränkische Schweiz-Museum in Tüchersfeld, im Maassenhaus in Betzenstein oder im Urwelt-Museum in Bayreuth.

Rund um Pottenstein erfahren Interessierte auf dem **Geotopweg „Auf das Dach der Fränkischen Schweiz“** mehr zur erdgeschichtlichen Entstehung einer Landschaft, die seit 2006 als Nationales Geotop zu den bedeutendsten Naturschönheiten in Deutschland gehört. Der gut markierte und mit Infotafeln versehene Wanderweg führt vom Fränkische Schweiz-Museum in Tüchersfeld oder ab dem Rathaus Pottenstein hinauf zur Hohenmirsberger Platte, zum dortigen Geologie-Informationszentrum und zum Aussichtsturm mit unvergleichlichem Panoramablick.

Weite Fernsichten in die Fränkische Schweiz und ihr östliches Vorland bietet auch die **Neubürg**, ein Zeugenberg bei Mistelgau. GEOPARK-Infotafeln informieren hier über die benachbarten Höhen und den erdgeschichtlichen Kontext dieser Landschaft vor den Toren von Bayreuth. Kunstwerke aus Naturwerksteinen ergänzen den malerischen Tafelberg zu einem besonderen NaturKunstRaum. Durch eines der längsten und autofreien Täler der Fränkischen Schweiz führt der GEO-Weg „Durch das Lochautal zum Plankenstein“ bei Plankenfels.

Infostellen des GEOPARK im **Fränkische Schweiz-Museum Tüchersfeld**, im **Maassenhaus in Betzenstein** und im **Hexenhäusl in Eschenbach i.d. OPf.** laden dazu ein, die Hintergründe zu Schwammriffen und Dolomitgesteinen von Kuppen- und Flächenalb näher zu ergründen. Sehenswerte erdgeschichtliche Zeugnisse in der



© sophienhoehle.de

Sophienhöhle

nahezu vollständige Höhlenbärenskelett, das den Besucher schon am Eingang der Tropfsteinhöhle begrüßt. Die **Teufelshöhle** in Pottenstein ist die größte Schauhöhle der Region. Beeindruckende Tropfsteine und Sinterbildungen suchen ihresgleichen und lassen den Besucher eintauchen in eine fantastische Unterwelt, die schon Jules Vernes Roman „Reise zum Mittelpunkt der Erde“ beeinflusst hat.



Museumsfelsen Tüchersfeld



Geoparkranger-Führung

weg „Geologie – Kultur – Klettern“ präsentiert. Wildromantisch sind die Rhätolias-Schluchten am Ostrand der Frankenalb: das Arzloch bei **Mistelbach**, das Salamandertal bei **Eckersdorf** oder das Teufelsloch bei **Oberwaiz**.

Wer die Fränkische Schweiz unter fachkundiger Leitung erkunden möchte, ist bei den Führungen mit den Geoparkrangern bestens aufgehoben. Die zertifizierten Naturgästeführer weihen Besucher unterhaltsam und allgemein verständlich von April bis Oktober in die Geheimnisse der Erdgeschichte ein. Für Gruppen bietet der Geopark auch Führungen zum Wunschtermin an. Informationsmaterial gibt es in den Infostellen des Geoparks, in den Touristinformationen im Geoparkgebiet oder in der Geschäftsstelle des Geoparks.

### KONTAKT:

**Marktplatz 1**  
**92711 Parkstein**  
**Tel.: +49(0)9602 9398-166**  
**E-Mail: info@geopark-bayern.de**  
**www.geopark-bayern.de**

Betzensteiner Kuppenalb sind das Stierberger Riff sowie die Geotope „Klauskirche“, „Hexentor“ und „Wasserstein“, die über einen Wanderweg gut zu erkunden sind. Ein besonderes Erlebnis ist eine Wanderung über den Eibgrat-Klettersteig mit vielen felsigen Passagen entlang eines zerklüfteten Jurariffs. Wanderern und Kletterbegeisterten empfiehlt sich auch **Obertrubach**, das sich mit dem malerischen Trubachtal, einem Kletterzentrum sowie dem Themen-



Pottenstein

Mit dem GEOPARK Bayern-Böhmen auf Zeitreise durch 500 Millionen Jahre Erdgeschichte.

### ANGEBOTE IM GEOPARK BAYERN-BÖHMEN

- Führungen mit Geoparkrangern
- Informationstafeln zu den schönsten Geotopen
- Apps für Ihren mobilen Reiseführer
- GEOPARK-Infostellen
- Lehr- und Erlebnispfade
- Museen, Höhlen, Besucherbergwerke, Felsenkeller, Heil- und Mineralquellen, technische Bergbaudenkmäler und vieles mehr



### GEO-TIPPS IN DER FRÄNKISCHEN SCHWEIZ:

- Ahorntal: Sophienhöhle
- Betzenstein: Maasenhaus mit GEOPARK-Infostelle, Stierberger Riff, Klauskirche, Wasserstein und Hexentor, Eibgrat-Klettersteig, Tiefer Brunnen
- Eckersdorf: Salamandertal, Teufelsgraben
- Mistelbach: Arzloch, Viertelstein, Hirtenstein
- Mistelgau: Fossiliengrube, Zeugenberg der Neubürg
- Obertrubach: Trubachtal mit Kletterzentrum und Themenweg „Geologie – Kultur – Klettern“
- Plankenfels: Plankenstein und Wachstein, GEO-Weg durch das Lochautal
- Pottenstein und Tüchersfeld: Fahnenstein und Museumsfelsen, Fränkische Schweiz-Museum Tüchersfeld mit GEOPARK-Infostelle, Teufelshöhle, Themenweg „Auf das Dach der Fränkischen Schweiz“ sowie Infozentrum Hohenmirsberger Platte
- Veldensteiner Forst: Großer und Kleiner Lochstein, Eislöcher
- Waischenfeld: Höhlenruine Riesenburg bei Doos, Steinerner Beutel, Dooser Wasserfall

**Buchungen von Führungen mit Geoparkrangern für Gruppen auf Anfrage möglich.**

# Nachhaltige Landerlebnisse in der Fränkischen Schweiz

Nicht nur landschaftlich hat das Land der Burgen, Ruinen, Höhlen und Felsen einiges zu bieten: Themenwanderwege, das größte Süßkirschenanbaugebiet Europas, die höchste Brauereidichte Deutschlands und die deutsche Burgenstraße, die entlang von 170 historischen Burgen durch romantische Täler, schroffe Felsipfel und idyllische Dörfer führt. Was passt da besser als Erholung in der Natur gepaart mit

einem nachhaltigen Landerlebnis? Herzliche Gastfreundschaft und traditionsreiches Hofleben mit moderner Landwirtschaft bieten die 23 Ferienhöfe mit dem Blauen Gockel in der Region. Das Besondere: Die Gäste finden bei den herzlichen Gastgebern eine „Heimat auf Zeit“ und lernen dabei auch noch das echte Leben auf dem Land kennen. Ob Ponys striegeln, Traktor fahren oder bei der Obsternte

helfen, hier wird es garantiert nie langweilig. Vier Höfe im Herzen der Fränkischen Schweiz zeigen, wie abwechslungsreich Urlaub auf dem Bauernhof sein kann.

Weitere Ferienhöfe in der Fränkischen Schweiz sowie in ganz Bayern finden Sie hier: [www.blauergockel.de](http://www.blauergockel.de)



### 📍 Ferienhof Saarmühle

LKühe und Pferde grasen auf der Weide vor dem Hof, Hund und Katze laufen am Fenster vorbei, das Schnattern der Enten ist zu hören... idyllischer als auf dem Ferienhof Saarmühle geht es fast nicht mehr. Unterhalb von Gleisenhof am Saarbach liegt der idyllische Hof von Familie Meier inmitten von grünen Wiesen, Obstgärten und ganz viel Natur. Wie der Name sagt, wurde hier bis 1928 noch Mehl gemahlen – heute ist es ein Grünlandbetrieb mit Angus-Kühen, einem Dammwildgehege, Forellenteich und weiteren Tieren. Gäste sind in der 55 m<sup>2</sup>

großen, gemütlichen Ferienwohnung herzlich willkommen, sie wurde 2018 renoviert und bietet Platz für bis zu fünf Personen. Auf dem Ferienhof Saarmühle erleben die Urlaubsgäste nicht nur Natur, sondern können auch frische Naturprodukte probieren: zum Beispiel in der hauseigenen Brennerei. Auch geräucherte Forellen und Angus-Fleisch können hier erworben werden – oder am Abend direkt zum Stockbrot von der Feuerstelle probiert werden

Fotos: © Ferienhof Saarmühle

[www.ferienhof-saarmuehle.de](http://www.ferienhof-saarmuehle.de)



### 📍 Ferienhof Schauinsland

Der Name ist Programm – dank seiner Lage auf einer Anhöhe am Ortsrand von Leutenbach bietet der Ferienhof Schauinsland eine wunderschöne Aussicht auf die umliegende Landschaft und das Walberla. Familie Breun betreibt hier Obstbau und Ackerbau und teilt sich den Hof außerdem mit zahlreichen tierischen Mitbewohnern: Pferden, Schweinen, Ziegen, Hühnern, Hasen und Katzen. Tagsüber erkunden Gäste die Umgebung beim Wandern oder Mountainbiken, die kleinen Gäste sind auf der Spielwiese, im

Baumhaus oder im Stall unterwegs. Auch reiten, Frühstückseier suchen und Tiere füttern stehen hier auf dem Programm – oder einfach unter den Kirschbäumen entspannen. Besonders schön ist die Umgebung nämlich zur Zeit der Kirschblüte Mitte bis Ende April. Am Abend sind die drei Ferienwohnungen zwischen 80 und 100 m<sup>2</sup> für bis zu sechs Personen der komfortable Rückzugsort, um Energie zu tanken für den nächsten Urlaubstag.

Fotos: © Ferienhof Schauinsland



[www.ferienhof-schauinsland.de](http://www.ferienhof-schauinsland.de)





## 📍 Ferienhof Lochau

Büllerbü auf Fränkisch, das beschreibt den Ferienhof Lochau in Eckersdorf am besten. Der idyllische Biobauernhof empfängt seit 40 Jahren Urlaubsgäste, die die Ruhe, Natur und Nähe zu den Tieren schätzen. Familie Redel nimmt sich gerne Zeit, ihren Gästen eine erholsame Zeit zu bieten. Vier helle Ferienwohnungen sowie ein Ferienhaus für bis zu sechs Personen laden ein, sich richtig wohlfühlen. Die Alleinlage des

Hofes sowie ein kleiner Wellnessbereich mit Dampfbad, Sauna und Schwimmbad garantieren Entspannung, trotzdem sind Ausflugsziele wie Bayreuth oder der Felsengarten Sanspareil in Wonsees gut erreichbar. Rund ums Jahr sind dem Hof außerdem Aktivitäten wie Lagerfeuer-Grillen, Kräuter sammeln im Bauerngarten oder Hilfe bei der Kartoffelente möglich.

Fotos: © Ferienhof Lochau



[www.ferienhof-lochau.de](http://www.ferienhof-lochau.de)



## 📍 Ferienhof Böhmer

Umrahmt von Wiesen und Wäldern am Rande des Dorfes Haselbrunn liegt der Ferienhof von Richard und Monika Böhmer. Drei gemütliche Ferienwohnungen zwischen 50 und 70 m<sup>2</sup> sind das perfekte Urlaubsdomizil für alle, die die Fränkische Schweiz erkunden möchten. Der Bauernhof wird als Milchviehbetrieb bewirtschaftet, und erlaubt den Gästen einen authentischen Einblick in das Landleben. Zusätzlich wohnen auf dem Hof

Ziegen, Hühner, Katzen und Meerschweinchen, die sich über einen Besuch freuen. Ganz in der Nähe locken spannende Ausflugsziele nach draußen: Wildromantische Burgen wie die Burg Pottenstein, Naturziele wie die Teufelshöhle oder das Fichtelgebirge sowie die Städte Bamberg oder Nürnberg sind spannend für Familien, Paare oder Freundesgruppen.

Fotos: © Ferienhof Böhmer

[www.bauernhof-boehmer.de](http://www.bauernhof-boehmer.de)



### Weitere Informationen:

Weitere Ferienhöfe in der Fränkischen Schweiz sowie in ganz Bayern finden Sie beim Blauen Gockel:

[www.blauergockel.de](http://www.blauergockel.de)





# Industriemuseum Lauf

Das Industriemuseum Lauf im Herzen der Metropolregion Nürnberg und idyllisch am Fluss Pegnitz gelegen ist das perfekte Ziel für Familien, Tagesausflügler und Touristen. Auf knapp 4000 m<sup>2</sup> gibt es in den denkmalgeschützten Gebäuden und dem malerischen Außenbereich allerhand zum Entdecken, Bestaunen und auch Ausprobieren. In den Sommermonaten lädt ein Wasserspielplatz zum Abkühlen ein.

Informationen zu aktuellen Sonderausstellungen und Veranstaltungen finden Sie auf unserer Homepage.



## Industriemuseum Lauf

Sichartstraße 5-25, 91207 Lauf a.d. Pegnitz  
Öffnungszeiten: Apr-Dez / Mi-So, 11-17 Uhr



09123 - 184 4060

info@industriemuseum-lauf.de

[www.industriemuseum-lauf.de](http://www.industriemuseum-lauf.de)



die sympathische  
Stadt **Lauf**  
a.d. Pegnitz

100

Genuss  
ORTE  
Bayern

WIR SIND GENUSSORT  
[www.100genussorte.bayern](http://www.100genussorte.bayern)

# Fränkisches Genießerland

RUND UMS WALBERLA

ENTDECKEN - ERSCHMECKEN - ERLEBEN



[www.walberla.de](http://www.walberla.de)



Ob Urlaub oder Tagesausflug - gepflegte Ferienwohnungen, Hotels und Pensionen geben Ihnen Raum für Genuss und Erholung in sanfter Landschaft.

Zahlreiche Gasthöfe mit feinen Köstlichkeiten machen Ihren Aufenthalt zu einem kulinarischem Erlebnis.



**Sonntag, 20. Oktober 2024**  
mit Schaubrennen & Schnapsverkostung

13 Brennereien & 3 Brauereien „Rund ums Walberla“ laden Sie ein, „Geistvolles“ zu erkunden.



**18 Jahre Kunst & Genuss,**  
das kulinarische Kulturerlebnis  
von September bis Dezember

Vernissagen & Ausstellungen in 10 Gasthäusern,  
1 Brauerei, 1 Bank u. im Obstgarten mit Brennerei.



FRÄNKISCHE  
SCHWEIZ

## Tourismuszentrale Fränkische Schweiz

Oberes Tor 1 // 91320 Ebermannstadt

Mo.–Do. 08:00–12:00 Uhr & 13:00–16:00 Uhr

Fr. 08:00–12:00 Uhr

Telefon +49 9191 8610-54

E-Mail [info@fraenkische-schweiz.com](mailto:info@fraenkische-schweiz.com)



 [fraenkische-schweiz.com](http://fraenkische-schweiz.com)

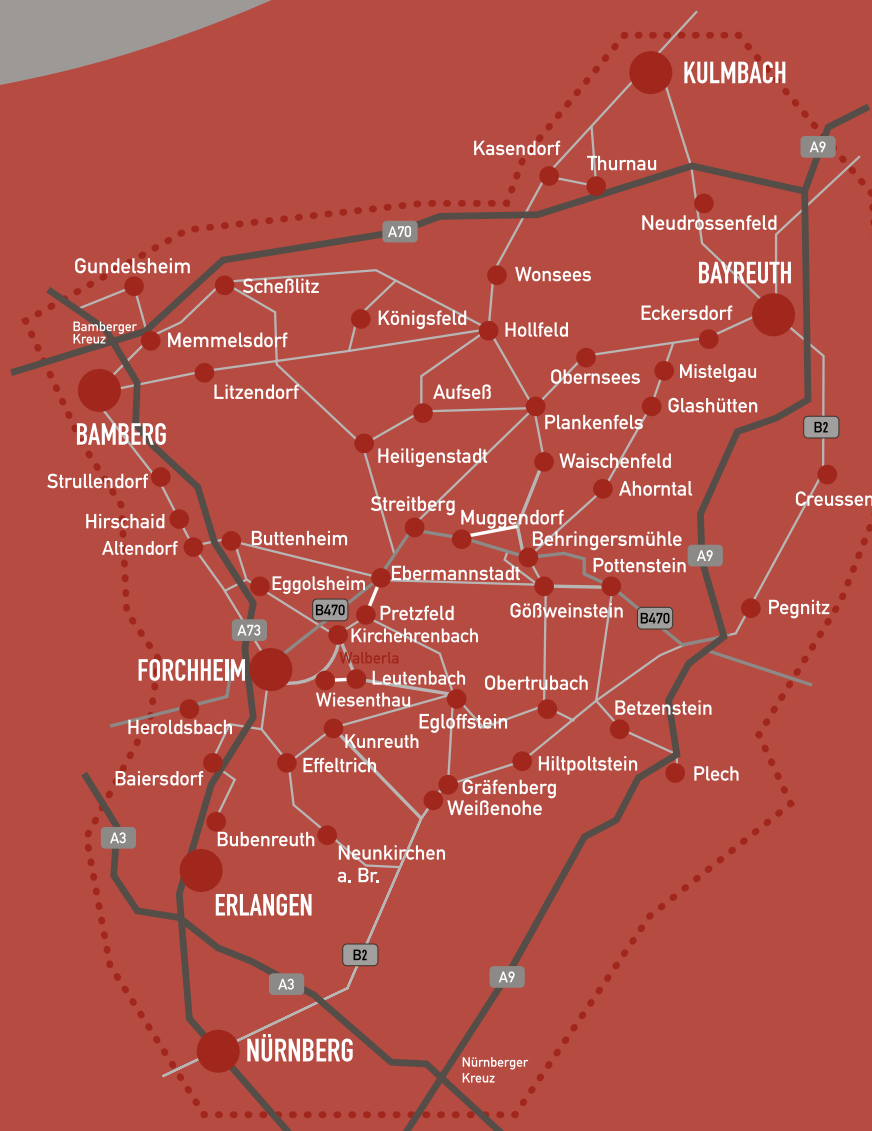

©LINUS WITTICH MEDIEN KG FORCHHEIM



[fraenkische](https://www.facebook.com/fraenkische)



[fraenkische.schweiz](https://www.instagram.com/fraenkische.schweiz)