

Grundsätze bei der Gestaltung von Diagrammen

Einleitung

- Durch Diagramme lässt sich umfangreiches Zahlenmaterial auf einfache und übersichtliche Weise darstellen.
- Die Wahrscheinlichkeit von Missverständnissen sollte minimal sein.
- Vor der graphischen Darstellung sollte das Zahlenmaterial sorgfältig analysiert und interpretiert werden.

Problem 1

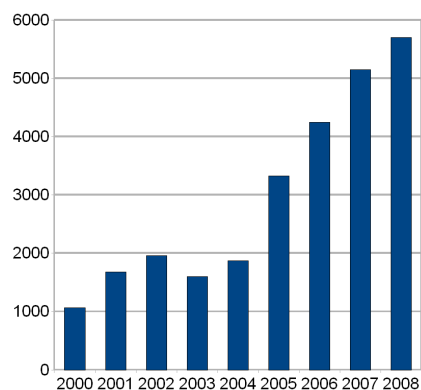

Problem 2

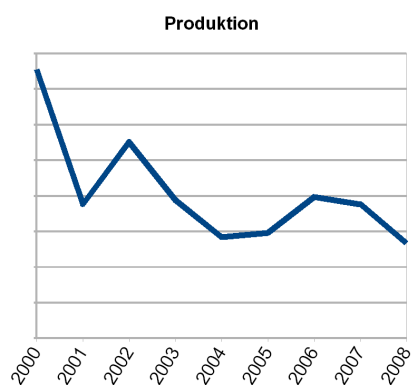

Problem 3

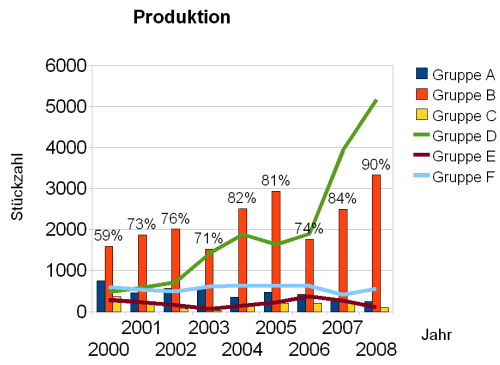

Problem 4

Geschlecht der Befragten

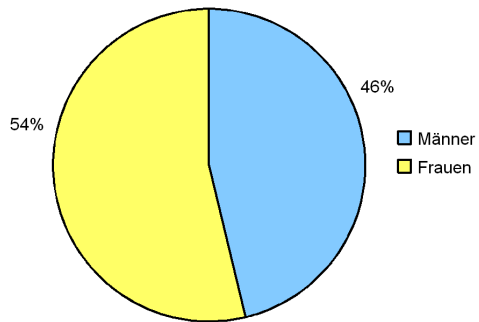

Problem 5

Körpergröße der untersuchten Patienten

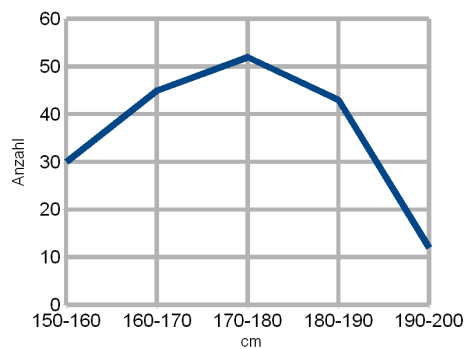

Problem 6

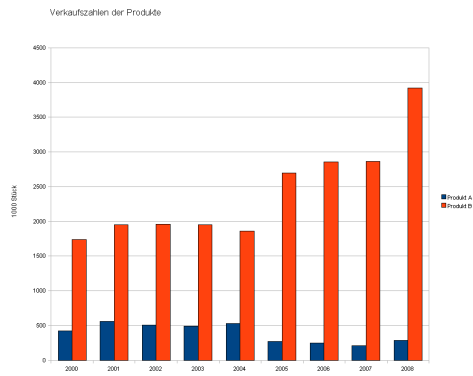

Die Beschriftungen sollten gut lesbar sein.

Problem 7

Was ist das Problem?



Problem 8

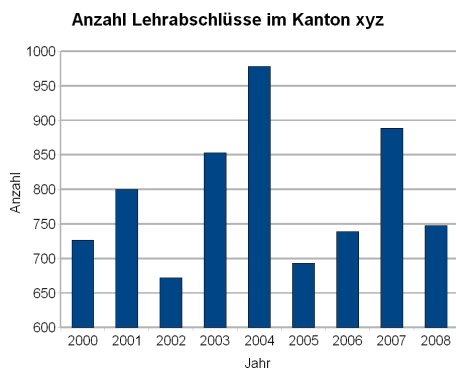

Die Grafik sollte das Zahlenmaterial vollständig zeigen.

Problem 9

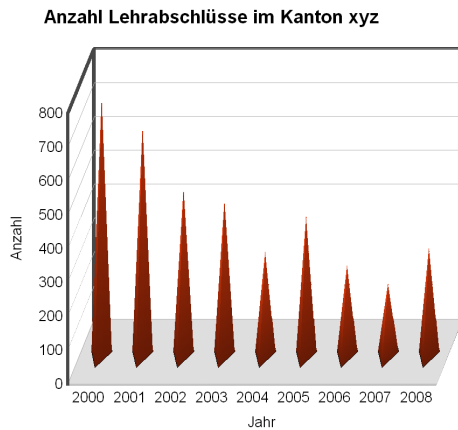

Das Zahlenverhältnis 1 : 4 in verschiedenen Dimensionen

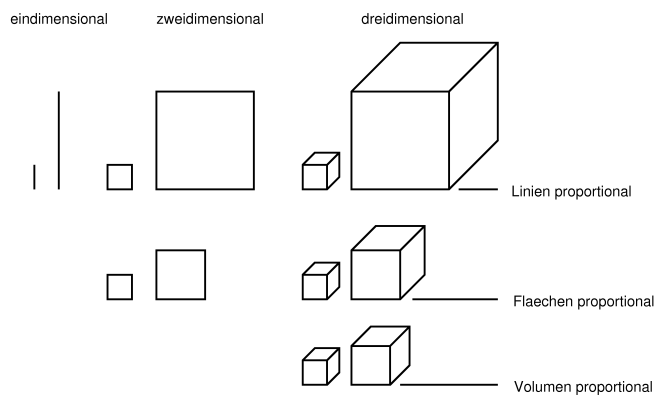

Diagrammtypen (Auswahl)

- Stabdiagramm (Säulen- oder Balkendiagramm) Excel/R
 - Einfaches Stabdiagramm
 - Gruppenstabdiagramm
 - Komponentenstabdiagramm
- Kreisdiagramm Excel/R
- Liniendiagramm Excel/R
- xy -Diagramm (Streudiagramm) Excel/R
- Histogramm (Häufigkeitsverteilung) R
- Boxplots R