



Klinikum rechts der Isar
Technische Universität München

Strukturierter Qualitätsbericht
gemäß §136b Abs.1 Nr. 3 SGB V
für das

Klinikum rechts der Isar Technische Universität München



Berichtsjahr 2021

Einleitung

Das Klinikum rechts der Isar der Technischen Universität München (TUM) ist ein Zentrum der Hochleistungsmedizin mitten im Herzen von München. Das Universitätsklinikum widmet sich mit über 6.600 Mitarbeitern der Krankenversorgung, der Forschung und der Lehre.



Ein Haus mit langer Tradition

Das Klinikum rechts der Isar wurde bereits 1834 als Krankenhaus des heutigen Münchner Stadtteils Haidhausen gegründet. In den folgenden Jahrzehnten wurde das Haus sowohl baulich als auch hinsichtlich seines Leistungsspektrums kontinuierlich erweitert. Im Jahr 1967 wurden dann für die weitere Entwicklung die entscheidenden Weichen gestellt: Mit der Ansiedlung einer Medizinischen Fakultät an der TUM wurde aus dem städtischen Krankenhaus ein Universitätsklinikum. Seit 2003 ist das Klinikum rechts der Isar eine Anstalt des öffentlichen Rechts des Freistaats Bayern. So verfügt es über eine organisatorische Flexibilität, die den Dienstleistungscharakter des Klinikums stärkt und das Eingehen auf die Bedürfnisse der Patient*innen erleichtert.

Bis heute entwickelt sich das Klinikum als universitäre Einrichtung der Spitzenklasse medizinisch, organisatorisch, technologisch und baulich unaufhörlich weiter: Das Comprehensive Cancer Center (CCC^{TUM}) bildet seit 2013 zusammen mit dem CCC^{LMU} der Ludwig-Maximilians-Universität München das Comprehensive Cancer Center München (CCCM). Beide Hochschulen bündeln ihre Aktivitäten zur Erforschung, Diagnose und Therapie von Krebserkrankungen im CCCM. Das CCCM wurde 2014 und 2018 von der Deutschen Krebshilfe als eines der 13 Onkologischen Spitzenzentren in Deutschland ausgezeichnet.

Heute gehören das Klinikum und die Fakultät für Medizin der TUM in der Forschung und der Patientenversorgung deutschlandweit zur ersten Liga. 2017 konnte das neue Zentralinstitut für translationale Krebsforschung der TUM (TranslaTUM) in Betrieb genommen werden. Im neuen OP-Zentrum Nord werden seit Anfang 2018 Patient*innen operiert.

Das klinikumsweite Qualitätsmanagementsystem wurde erstmals 2011 nach DIN EN ISO 9001:2008 zertifiziert und in den Jahren 2014 und 2017 erfolgreich rezertifiziert. Seit Mai 2018 ist das gesamte Klinikum nach DIN EN ISO 9001:2015 zertifiziert.



Alles zum Wohl der Patient*innen

Das Klinikum rechts der Isar ist ein Haus der Supra-Maximalversorgung, welches das gesamte Spektrum moderner Medizin hervorragend abdeckt. Durch die enge Kooperation von

Krankenversorgung und Forschung kommen neue Erkenntnisse aus wissenschaftlichen Studien frühzeitig den Patient*innen zugute. Von der Krankenversorgung auf hohem Niveau profitieren jährlich rund 57.000 Patient*innen im stationären und 253,000 Patient*innen im ambulanten Bereich.

Unter dem Dach des Klinikums sind mehr als 30 fachspezifische Kliniken und Abteilungen mit mehr als 1.160 Betten vereint. So ist gewährleistet, dass im Klinikum für jede Erkrankung Expert*innen zur Verfügung stehen. Die einzelnen Kliniken sind, wie die Teile eines Puzzles, eng miteinander verzahnt. So können Patient*innen, entsprechend ihrer Diagnose, auch interdisziplinär von Ärzt*innen verschiedener Fachgebiete betreut werden.

Diese Zusammenarbeit ist bei bestimmten Erkrankungen, wie beispielsweise Krebs, besonders wichtig. Daher hat das Klinikum mehrere interdisziplinäre Zentren geschaffen, die sich intensiv und fachübergreifend mit bestimmten Schwerpunktthemen beschäftigen. Insbesondere das Comprehensive Cancer Center (CCCM^{TUM}) bündelt Kompetenzen unterschiedlicher Einrichtungen, um die Erforschung, Diagnose und Therapie von Krebserkrankungen weiter zu verbessern. Das CCCM^{TUM} bildet dabei gemeinsam mit dem Comprehensive Cancer Center am LMU-Klinikum CCCM^{LMU} das durch die Deutsche Krebshilfe ausgezeichnete onkologische Spitzenzentrum CCC München. Zusammen bündeln sie das Knowhow der beiden Münchner Universitätskliniken in der onkologischen Patientenversorgung, Forschung und Ausbildung. Ziel ist auch, die Patientenbeteiligung im Sinne einer Teilhabe an den Strukturen und Prozessen des CCCM zu steigern und damit Angebote für Krebspatient*innen und ihrer Angehörigen auch über die Metropolregion München hinaus weiter auszubauen. Das onkologische Zentrum des CCCM^{TUM} ist nach den Vorgaben der Deutschen Krebsgesellschaft zertifiziert. In sogenannten Organkrebszentren werden die Diagnose, Therapie und Vor- bzw. Nachsorge verschiedener Krebserkrankungen qualitätsgesichert festgelegt. Weitere interdisziplinäre Zentren wie das Zentrum für Gefäßerkrankungen, das HIV-Zentrum oder das Schmerzzentrum widmen sich der umfassenden Betreuung von Patient*innen mit bestimmten Erkrankungen (weitere Zentren, siehe A-3a).

Effizienz durch transparente Strukturen

Das Klinikum wird von einem vierköpfigen Vorstand geleitet, dem der Ärztliche Direktor als Vorstandsvorsitzender sowie die Kaufmännische Direktorin, die Pflegedirektorin und der Dekan der Medizinischen Fakultät angehören. So ist hier Fachwissen aus allen Bereichen effizient gebündelt, um wichtige Entscheidungen, die die Organisation, die Ausstattung, die Finanzen und die Zukunft des Klinikums rechts der Isar betreffen, zu fällen.

Als Kontrollgremium fungiert ein Aufsichtsrat, der sich unter Leitung des Staatsministers für Wissenschaft und Kunst aus Vertreter*innen verschiedener Ministerien, der TUM, der Medizin und der Wirtschaft zusammensetzt.

Für alle Fragen, die Forschung und Lehre betreffen, ist die Fakultät für Medizin zuständig, die vom Fakultätsvorstand unter Federführung des Dekans bzw. der Dekanin geleitet wird.

Wissen schafft Heilung

Gemeinsames Ziel des Klinikums rechts der Isar und der Fakultät für Medizin der TUM ist es, mit herausragender Forschung wissenschaftliche Erkenntnisse zu erzielen, die sowohl dem grundlegenden Verständnis von Krankheitsprozessen dienen als auch so früh wie möglich direkt den Patient*innen zugutekommen. Ein wichtiger klinischer Forschungsschwerpunkt ist die Krebstherapie. Wissenschaftler*innen des Klinikums erforschen neue Methoden, um Krebspatient*innen noch individueller behandeln zu können ("individualisierte Tumortherapie"). Weitere klinische und wissenschaftliche Schwerpunkte liegen in der Therapie von Menschen mit neurologischen Erkrankungen im Bereich Infektion, Entzündung und Umwelt sowie der Behandlung von Patient*innen mit Herz- und Gefäßkrankheiten. TUMCells, das Interdisziplinäre Zentrum für Zelltherapien, widmet sich der Herstellung von individualisierten Behandlungsmethoden (Zelltherapeutika, Gentransferarzneimittel und Gewebezubereitungen) nach den Vorgaben Guter Herstellungspraxis (Good Manufacturing Practice – GMP).

Als Maßstab für die Effizienz der Forschungsleistungen gelten unter anderem die Höhe der Drittmittel und die Anzahl wichtiger Publikationen. Beide Größen sind in den vergangenen Jahren fast kontinuierlich gewachsen bzw. gleichbleibend auf hohem Niveau. Die Summe der verausgabten Drittmittel betrug im Jahr 2020 insgesamt 78,9 Millionen Euro (Kapitel 1513, 1512 und das Deutsche Herzzentrum München). Die Summe der Impact-Faktoren* ist ebenfalls ein Maß der Leistungsfähigkeit einer medizinischen Forschungseinrichtung und weist in den vergangenen Jahren eine steigende Tendenz auf. Sie beträgt im Jahr 2020 ungefähr 12.300 (Kapitel 1513, basierend auf den Kriterien der leistungsorientierten Mittelvergabe – BayernLOM).

Laut dem CHE-Ranking (Ranking deutscher Universitäten und Fachhochschulen über 42 Fächer hinweg) von 2020 liegt die Medizinische Fakultät bei der Forschungsreputation in der Spitzengruppe.

(*Anmerkung: Der Impact-Faktor gibt an, wie häufig im Durchschnitt ein in einer Fachzeitschrift publizierte Artikel von anderen wissenschaftlichen Artikeln pro Jahr zitiert wird.)

Investition in die Zukunft

An der Fakultät studieren rund 2.180 hoch motivierte Studierende im klinischen Abschnitt. Viel Wert wird dabei auf einen praxisnahen Unterricht gelegt. So verbringen die Studierenden bereits in ihren ersten klinischen Semestern Zeit im OP, am Krankenbett und in allen weiteren Einrichtungen, die für Diagnose und Therapie wichtig sind. Dabei erfolgt der Unterricht in kleinen Gruppen, so dass eine optimale Betreuung der Studierenden gewährleistet ist. Um die Professionalisierung des Medizinstudiums weiter voranzutreiben, wurde das TUM Medical Education Center (TUM MEC) gegründet. In einem modernen Simulationszentrum können angehende Ärztinnen und Ärzte praktische Fähigkeiten erlernen. Alle Medizinstudierenden absolvieren pro Studienjahr mindestens ein Lernmodul im Simulationszentrum.

Für die Erstellung des Qualitätsberichts verantwortliche Person

Name: Dr. med. Angelika Werner
Funktion / Arbeitsschwerpunkt: Leitung Qualitäts- und Risikomanagement (Ärztliche Direktion)
Telefon: 089 / 4140 – 7704
Telefax: 089 / 4140 – 7718
E-Mail: angelika.werner@mri.tum.de

Für die Vollständigkeit und Richtigkeit der Angaben im Qualitätsbericht verantwortliche Person

Name: Dr. med. Martin Siess
Funktion / Arbeitsschwerpunkt: Ärztlicher Direktor, Vorstandsvorsitzender
Telefon: 089 / 4140 – 7701
Telefax: 089 / 4140 – 7709
E-Mail: direktion@mri.tum.de

Weiterführende Links

Homepage: <http://www.mri.tum.de>

Inhaltsverzeichnis

Einleitung

A Struktur- und Leistungsdaten des Krankenhauses

- A-1 Allgemeine Kontaktdaten des Krankenhauses
- A-2 Name und Art des Krankenhausträgers
- A-3 Universitätsklinikum oder akademisches Lehrkrankenhaus
- A-3a Organisationsstruktur des Krankenhauses
- A-4 Regionale Versorgungsverpflichtung für die Psychiatrie
- A-5 Medizinisch-pflegerische Leistungsangebote des Krankenhauses
- A-6 Weitere nicht-medizinische Leistungsangebote des Krankenhauses
- A-7 Aspekte der Barrierefreiheit
 - A-7.1 Ansprechpartner für Menschen mit Beeinträchtigungen
 - A-7.2 Konkrete Aspekte der Barrierefreiheit
- A-8 Forschung und Lehre des Krankenhauses
 - A-8.1 Forschung und akademische Lehre
 - A-8.2 Ausbildung in anderen Heilberufen
 - A-8.3 Forschungsschwerpunkte
- A-9 Anzahl der Betten
- A-10 Gesamtfallzahlen
- A-11 Personal des Krankenhauses
 - A-11.1 Ärztinnen und Ärzte
 - A-11.2 Pflegepersonal
 - A-11.3 Angaben zu ausgewähltem therapeutischen Personal in Psychiatrie und Psychosomatik
 - A-11.4 Spezielles therapeutisches Personal
- A-12 Umgang mit Risiken in der Patientenversorgung
 - A-12.1 Qualitätsmanagement
 - A-12.1.1 Verantwortliche Person
 - A-12.1.2 Lenkungsgremium
 - A-12.2 Klinisches Risikomanagement
 - A-12.2.1 Verantwortliche Person
 - A-12.2.2 Lenkungsgremium
 - A-12.2.3 Instrumente und Maßnahmen
 - A-12.2.3.1 Einsatz eines einrichtungsinternen Fehlermeldesystems
 - A-12.2.3.2 Teilnahme an einrichtungsübergreifenden Fehlermeldesystemen
 - A-12.2.3.3 Hygienebezogene und infektionsmedizinische Aspekte
 - A-12.2.3.3.1 Hygienepersonal
 - A-12.2.3.3.2 Weitere Informationen zur Hygiene
 - A-12.2.3.3.2.1 Vermeidung gefäßkatheterassoziierter Infektionen
 - A-12.2.3.3.2.2 Durchführung von Antibiotikaprophylaxe und Antibiotikatherapie
 - A-12.2.3.3.2.3 Umgang mit Wunden
 - A-12.2.3.3.2.4 Händedesinfektion
 - A-12.2.3.3.2.5 Umgang mit Patientinnen und Patienten mit multiresistenten Erregern (MRE)
 - A-12.2.3.3.2.6 Hygienebezogenes Risikomanagement
 - A-12.2.3.3.3 Patientientestung
 - A-12.2.3.4 Arzneimitteltherapiesicherheit (AMTS)
 - A-12.2.3.4.1 Verantwortliches Gremium
 - A-12.2.3.4.2 Verantwortliche Person
 - A-12.2.3.4.3 Pharmazeutisches Personal
 - A-12.2.3.4.4 Instrumente und Maßnahmen
 - A-12.3 Hygienebezogenes Risikomanagement
 - A-12.3.1 Patientientestung
 - A-12.3.2 Arzneimitteltherapiesicherheit (AMTS)
- A-13 Besondere apparative Ausstattung
- A-14 Teilnahme am gestuften System der Notfallversorgung des G-BA gemäß § 136c Absatz 4 SGB V
 - A-14.1 Teilnahme an einer Notfallstufe
 - A-14.2 Teilnahme an der Speziellen Notfallversorgung
 - A-14.3 Teilnahme am Modul Spezialversorgung

A-14.4 Kooperation mit Kassenärztlicher Vereinigung (gemäß § 6 Absatz 3 der Regelungen zu den Notfallstrukturen)

B Struktur- und Leistungsdaten der Organisationseinheiten / Fachabteilungen

B-1 Zentrale Interdisziplinäre Notaufnahme

- B-1.1 Name der Organisationseinheit / Fachabteilung
- B-1.2 Zielvereinbarungen mit leitenden Ärztinnen und Ärzten der Organisationseinheit / Fachabteilung
- B-1.3 Medizinische Leistungsangebote der Organisationseinheit / Fachabteilung
- B-1.4 [unbesetzt]
- B-1.5 Fallzahlen der Organisationseinheit / Fachabteilung
- B-1.6 Hauptdiagnosen nach ICD
- B-1.7 Durchgeführte Prozeduren nach OPS
- B-1.8 Ambulante Behandlungsmöglichkeiten
- B-1.9 Ambulante Operationen nach § 115b SGB V
- B-1.10 Zulassung zum Durchgangs-Arztverfahren der Berufsgenossenschaft
- B-1.11 Personelle Ausstattung
 - B-1.11.1 Ärztinnen und Ärzte
 - B-1.11.2 Pflegepersonal
 - B-1.11.3 Spezielles therapeutisches Personal in Fachabteilungen für Psychiatrie und Psychosomatik

B-2 Klinik für Anästhesiologie und Intensivmedizin

- B-2.1 Name der Organisationseinheit / Fachabteilung
- B-2.2 Zielvereinbarungen mit leitenden Ärztinnen und Ärzten der Organisationseinheit / Fachabteilung
- B-2.3 Medizinische Leistungsangebote der Organisationseinheit / Fachabteilung
- B-2.4 [unbesetzt]
- B-2.5 Fallzahlen der Organisationseinheit / Fachabteilung
- B-2.6 Hauptdiagnosen nach ICD
- B-2.7 Durchgeführte Prozeduren nach OPS
- B-2.8 Ambulante Behandlungsmöglichkeiten
- B-2.9 Ambulante Operationen nach § 115b SGB V
- B-2.10 Zulassung zum Durchgangs-Arztverfahren der Berufsgenossenschaft
- B-2.11 Personelle Ausstattung
 - B-2.11.1 Ärztinnen und Ärzte
 - B-2.11.2 Pflegepersonal

B-3 Klinik und Poliklinik für Augenheilkunde

- B-3.1 Name der Organisationseinheit / Fachabteilung
- B-3.2 Zielvereinbarungen mit leitenden Ärztinnen und Ärzten der Organisationseinheit / Fachabteilung
- B-3.3 Medizinische Leistungsangebote der Organisationseinheit / Fachabteilung
- B-3.4 [unbesetzt]
- B-3.5 Fallzahlen der Organisationseinheit / Fachabteilung
- B-3.6 Hauptdiagnosen nach ICD
- B-3.7 Prozeduren nach OPS
 - B-3.7.1 Durchgeführte Prozeduren nach OPS
 - B-3.7.2 Weitere Kompetenzprozeduren
- B-3.8 Ambulante Behandlungsmöglichkeiten
- B-3.9 Ambulante Operationen nach § 115b SGB V
- B-3.10 Zulassung zum Durchgangs-Arztverfahren der Berufsgenossenschaft
- B-3.11 Personelle Ausstattung
 - B-3.11.1 Ärztinnen und Ärzte
 - B-3.11.2 Pflegepersonal

B-4 Klinik und Poliklinik für Chirurgie

- B-4.1 Name der Organisationseinheit / Fachabteilung
- B-4.2 Zielvereinbarungen mit leitenden Ärztinnen und Ärzten der Organisationseinheit / Fachabteilung

- B-4.3 Medizinische Leistungsangebote der Organisationseinheit / Fachabteilung
- B-4.4 [unbesetzt]
- B-4.5 Fallzahlen der Organisationseinheit / Fachabteilung
- B-4.6 Diagnosen nach ICD
- B-4.6.1 Hauptdiagnosen nach ICD
- B-4.6.2 Weitere Kompetenzdiagnosen
- B-4.7 Prozeduren nach OPS
- B-4.7.1 Durchgeführte Prozeduren nach OPS
- B-4.7.2 Weitere Kompetenzprozeduren
- B-4.8 Ambulante Behandlungsmöglichkeiten
- B-4.9 Ambulante Operationen nach § 115b SGB V
- B-4.10 Zulassung zum Durchgangs-Arztverfahren der Berufsgenossenschaft
- B-4.11 Personelle Ausstattung
- B-4.11.1 Ärztinnen und Ärzte
- B-4.11.2 Pflegepersonal

B-5 Klinik und Poliklinik für Chirurgie – Sektion Thoraxchirurgie

- B-5.1 Name der Organisationseinheit / Fachabteilung
- B-5.2 Zielvereinbarungen mit leitenden Ärztinnen und Ärzten der Organisationseinheit / Fachabteilung
- B-5.3 Medizinische Leistungsangebote der Organisationseinheit / Fachabteilung
- B-5.4 [unbesetzt]
- B-5.5 Fallzahlen der Organisationseinheit / Fachabteilung
- B-5.6 Hauptdiagnosen nach ICD
- B-5.7 Durchgeführte Prozeduren nach OPS
- B-5.8 Ambulante Behandlungsmöglichkeiten
- B-5.9 Ambulante Operationen nach § 115b SGB V
- B-5.10 Zulassung zum Durchgangs-Arztverfahren der Berufsgenossenschaft
- B-5.11 Personelle Ausstattung
- B-5.11.1 Ärztinnen und Ärzte
- B-5.11.2 Pflegepersonal

B-6 Institut für Ernährungsmedizin (mit Ambulanz)

- B-6.1 Name der Organisationseinheit / Fachabteilung
- B-6.2 Zielvereinbarungen mit leitenden Ärztinnen und Ärzten der Organisationseinheit / Fachabteilung
- B-6.3 Medizinische Leistungsangebote der Organisationseinheit / Fachabteilung
- B-6.4 [unbesetzt]
- B-6.5 Fallzahlen der Organisationseinheit / Fachabteilung
- B-6.6 Hauptdiagnosen nach ICD
- B-6.7 Durchgeführte Prozeduren nach OPS
- B-6.8 Ambulante Behandlungsmöglichkeiten
- B-6.9 Ambulante Operationen nach § 115b SGB V
- B-6.10 Zulassung zum Durchgangs-Arztverfahren der Berufsgenossenschaft
- B-6.11 Personelle Ausstattung
- B-6.11.1 Ärztinnen und Ärzte
- B-6.11.2 Pflegepersonal
- B-6.11.3 Spezielles therapeutisches Personal in Fachabteilungen für Psychiatrie und Psychosomatik

B-7 Klinik und Poliklinik für Frauenheilkunde

- B-7.1 Name der Organisationseinheit / Fachabteilung
- B-7.2 Zielvereinbarungen mit leitenden Ärztinnen und Ärzten der Organisationseinheit / Fachabteilung
- B-7.3 Medizinische Leistungsangebote der Organisationseinheit / Fachabteilung
- B-7.4 [unbesetzt]
- B-7.5 Fallzahlen der Organisationseinheit / Fachabteilung
- B-7.6 Diagnosen nach ICD
- B-7.6.1 Hauptdiagnosen nach ICD
- B-7.6.2 Weitere Kompetenzdiagnosen
- B-7.7 Prozeduren nach OPS

- B-7.7.1 Durchgeführte Prozeduren nach OPS
- B-7.7.2 Weitere Kompetenzprozeduren
- B-7.8 Ambulante Behandlungsmöglichkeiten
- B-7.9 Ambulante Operationen nach § 115b SGB V
- B-7.10 Zulassung zum Durchgangs-Arztverfahren der Berufsgenossenschaft
- B-7.11 Personelle Ausstattung
 - B-7.11.1 Ärztinnen und Ärzte
 - B-7.11.2 Pflegepersonal
 - B-7.11.3 Spezielles therapeutisches Personal in Fachabteilungen für Psychiatrie und Psychosomatik

B-8 Sektion für Geburtshilfe und Perinatalmedizin

- B-8.1 Name der Organisationseinheit / Fachabteilung
- B-8.2 Zielvereinbarungen mit leitenden Ärztinnen und Ärzten der Organisationseinheit / Fachabteilung
- B-8.3 Medizinische Leistungsangebote der Organisationseinheit / Fachabteilung
- B-8.4 [unbesetzt]
- B-8.5 Fallzahlen der Organisationseinheit / Fachabteilung
- B-8.6 Diagnosen nach ICD
 - B-8.6.1 Hauptdiagnosen nach ICD
 - B-8.6.2 Weitere Kompetenzdiagnosen
- B-8.7 Durchgeführte Prozeduren nach OPS
- B-8.8 Ambulante Behandlungsmöglichkeiten
- B-8.9 Ambulante Operationen nach § 115b SGB V
- B-8.10 Zulassung zum Durchgangs-Arztverfahren der Berufsgenossenschaft
- B-8.11 Personelle Ausstattung
 - B-8.11.1 Ärztinnen und Ärzte
 - B-8.11.2 Pflegepersonal
 - B-8.11.3 Spezielles therapeutisches Personal in Fachabteilungen für Psychiatrie und Psychosomatik

B-9 Klinik und Poliklinik für Hals-, Nasen- und Ohrenheilkunde

- B-9.1 Name der Organisationseinheit / Fachabteilung
- B-9.2 Zielvereinbarungen mit leitenden Ärztinnen und Ärzten der Organisationseinheit / Fachabteilung
- B-9.3 Medizinische Leistungsangebote der Organisationseinheit / Fachabteilung
- B-9.4 [unbesetzt]
- B-9.5 Fallzahlen der Organisationseinheit / Fachabteilung
- B-9.6 Diagnosen nach ICD
 - B-9.6.1 Hauptdiagnosen nach ICD
 - B-9.6.2 Weitere Kompetenzdiagnosen
- B-9.7 Prozeduren nach OPS
 - B-9.7.1 Durchgeführte Prozeduren nach OPS
 - B-9.7.2 Weitere Kompetenzprozeduren
- B-9.8 Ambulante Behandlungsmöglichkeiten
- B-9.9 Ambulante Operationen nach § 115b SGB V
- B-9.10 Zulassung zum Durchgangs-Arztverfahren der Berufsgenossenschaft
- B-9.11 Personelle Ausstattung
 - B-9.11.1 Ärztinnen und Ärzte
 - B-9.11.2 Pflegepersonal

B-10 Klinik und Poliklinik für Kinder- und Jugendmedizin

- B-10.1 Name der Organisationseinheit / Fachabteilung
- B-10.2 Zielvereinbarungen mit leitenden Ärztinnen und Ärzten der Organisationseinheit / Fachabteilung
- B-10.3 Medizinische Leistungsangebote der Organisationseinheit / Fachabteilung
- B-10.4 [unbesetzt]
- B-10.5 Fallzahlen der Organisationseinheit / Fachabteilung
- B-10.6 Hauptdiagnosen nach ICD
- B-10.7 Durchgeführte Prozeduren nach OPS
- B-10.8 Ambulante Behandlungsmöglichkeiten

- B-10.9 Ambulante Operationen nach § 115b SGB V
- B-10.10 Zulassung zum Durchgangs-Arztverfahren der Berufsgenossenschaft
- B-10.11 Personelle Ausstattung
 - B-10.11.1 Ärztinnen und Ärzte
 - B-10.11.2 Pflegepersonal
 - B-10.11.3 Spezielles therapeutisches Personal in Fachabteilungen für Psychiatrie und Psychosomatik

B-11 Klinik und Poliklinik für Innere Medizin I (Kardiologie, Angiologie, Pneumologie)

- B-11.1 Name der Organisationseinheit / Fachabteilung
- B-11.2 Zielvereinbarungen mit leitenden Ärztinnen und Ärzten der Organisationseinheit / Fachabteilung
- B-11.3 Medizinische Leistungsangebote der Organisationseinheit / Fachabteilung
- B-11.4 [unbesetzt]
- B-11.5 Fallzahlen der Organisationseinheit / Fachabteilung
- B-11.6 Hauptdiagnosen nach ICD
- B-11.7 Prozeduren nach OPS
 - B-11.7.1 Durchgeführte Prozeduren nach OPS
 - B-11.7.2 Weitere Kompetenzprozeduren
- B-11.8 Ambulante Behandlungsmöglichkeiten
- B-11.9 Ambulante Operationen nach § 115b SGB V
- B-11.10 Zulassung zum Durchgangs-Arztverfahren der Berufsgenossenschaft
- B-11.11 Personelle Ausstattung
 - B-11.11.1 Ärztinnen und Ärzte
 - B-11.11.2 Pflegepersonal

B-12 Klinik und Poliklinik für Innere Medizin II (Gastroenterologie)

- B-12.1 Name der Organisationseinheit / Fachabteilung
- B-12.2 Zielvereinbarungen mit leitenden Ärztinnen und Ärzten der Organisationseinheit / Fachabteilung
- B-12.3 Medizinische Leistungsangebote der Organisationseinheit / Fachabteilung
- B-12.4 [unbesetzt]
- B-12.5 Fallzahlen der Organisationseinheit / Fachabteilung
- B-12.6 Diagnosen nach ICD
 - B-12.6.1 Hauptdiagnosen nach ICD
 - B-12.6.2 Weitere Kompetenzdiagnosen
- B-12.7 Prozeduren nach OPS
 - B-12.7.1 Durchgeführte Prozeduren nach OPS
 - B-12.7.2 Weitere Kompetenzprozeduren
- B-12.8 Ambulante Behandlungsmöglichkeiten
- B-12.9 Ambulante Operationen nach § 115b SGB V
- B-12.10 Zulassung zum Durchgangs-Arztverfahren der Berufsgenossenschaft
- B-12.11 Personelle Ausstattung
 - B-12.11.1 Ärztinnen und Ärzte
 - B-12.11.2 Pflegepersonal
 - B-12.11.3 Spezielles therapeutisches Personal in Fachabteilungen für Psychiatrie und Psychosomatik

B-13 Abteilung für Nephrologie

- B-13.1 Name der Organisationseinheit / Fachabteilung
- B-13.2 Zielvereinbarungen mit leitenden Ärztinnen und Ärzten der Organisationseinheit / Fachabteilung
- B-13.3 Medizinische Leistungsangebote der Organisationseinheit / Fachabteilung
- B-13.4 [unbesetzt]
- B-13.5 Fallzahlen der Organisationseinheit / Fachabteilung
- B-13.6 Hauptdiagnosen nach ICD
- B-13.7 Durchgeführte Prozeduren nach OPS
- B-13.8 Ambulante Behandlungsmöglichkeiten
- B-13.9 Ambulante Operationen nach § 115b SGB V
- B-13.10 Zulassung zum Durchgangs-Arztverfahren der Berufsgenossenschaft

- B-13.11 Personelle Ausstattung
- B-13.11.1 Ärztinnen und Ärzte
- B-13.11.2 Pflegepersonal

B-14 Abteilung für Klinische Toxikologie & Giftnotruf München

- B-14.1 Name der Organisationseinheit / Fachabteilung
- B-14.2 Zielvereinbarungen mit leitenden Ärztinnen und Ärzten der Organisationseinheit / Fachabteilung
- B-14.3 Medizinische Leistungsangebote der Organisationseinheit / Fachabteilung
- B-14.4 [unbesetzt]
- B-14.5 Fallzahlen der Organisationseinheit / Fachabteilung
- B-14.6 Hauptdiagnosen nach ICD
- B-14.7 Durchgeführte Prozeduren nach OPS
- B-14.8 Ambulante Behandlungsmöglichkeiten
- B-14.9 Ambulante Operationen nach § 115b SGB V
- B-14.10 Zulassung zum Durchgangs-Arztverfahren der Berufsgenossenschaft
- B-14.11 Personelle Ausstattung
- B-14.11.1 Ärztinnen und Ärzte
- B-14.11.2 Pflegepersonal
- B-14.11.3 Spezielles therapeutisches Personal in Fachabteilungen für Psychiatrie und Psychosomatik

B-15 Klinik und Poliklinik für Innere Medizin III (Hämatologie, Onkologie)

- B-15.1 Name der Organisationseinheit / Fachabteilung
- B-15.2 Zielvereinbarungen mit leitenden Ärztinnen und Ärzten der Organisationseinheit / Fachabteilung
- B-15.3 Medizinische Leistungsangebote der Organisationseinheit / Fachabteilung
- B-15.4 [unbesetzt]
- B-15.5 Fallzahlen der Organisationseinheit / Fachabteilung
- B-15.6 Diagnosen nach ICD
- B-15.6.1 Hauptdiagnosen nach ICD
- B-15.6.2 Weitere Kompetenzdiagnosen
- B-15.7 Prozeduren nach OPS
- B-15.7.1 Durchgeführte Prozeduren nach OPS
- B-15.7.2 Weitere Kompetenzprozeduren
- B-15.8 Ambulante Behandlungsmöglichkeiten
- B-15.9 Ambulante Operationen nach § 115b SGB V
- B-15.10 Zulassung zum Durchgangs-Arztverfahren der Berufsgenossenschaft
- B-15.11 Personelle Ausstattung
- B-15.11.1 Ärztinnen und Ärzte
- B-15.11.2 Pflegepersonal
- B-15.11.3 Spezielles therapeutisches Personal in Fachabteilungen für Psychiatrie und Psychosomatik

B-16 Klinik und Poliklinik für Mund-Kiefer-Gesichtschirurgie

- B-16.1 Name der Organisationseinheit / Fachabteilung
- B-16.2 Zielvereinbarungen mit leitenden Ärztinnen und Ärzten der Organisationseinheit / Fachabteilung
- B-16.3 Medizinische Leistungsangebote der Organisationseinheit / Fachabteilung
- B-16.4 [unbesetzt]
- B-16.5 Fallzahlen der Organisationseinheit / Fachabteilung
- B-16.6 Hauptdiagnosen nach ICD
- B-16.7 Durchgeführte Prozeduren nach OPS
- B-16.8 Ambulante Behandlungsmöglichkeiten
- B-16.9 Ambulante Operationen nach § 115b SGB V
- B-16.10 Zulassung zum Durchgangs-Arztverfahren der Berufsgenossenschaft
- B-16.11 Personelle Ausstattung
- B-16.11.1 Ärztinnen und Ärzte
- B-16.11.2 Pflegepersonal

B-17 Sektion für zahnärztliche Chirurgie und Implantologie

- B-17.1 Name der Organisationseinheit / Fachabteilung

- B-17.2 Zielvereinbarungen mit leitenden Ärztinnen und Ärzten der Organisationseinheit / Fachabteilung
- B-17.3 Medizinische Leistungsangebote der Organisationseinheit / Fachabteilung
- B-17.4 [unbesetzt]
- B-17.5 Fallzahlen der Organisationseinheit / Fachabteilung
- B-17.6 Hauptdiagnosen nach ICD
- B-17.7 Durchgeführte Prozeduren nach OPS
- B-17.8 Ambulante Behandlungsmöglichkeiten
- B-17.9 Ambulante Operationen nach § 115b SGB V
- B-17.10 Zulassung zum Durchgangs-Arztverfahren der Berufsgenossenschaft
- B-17.11 Personelle Ausstattung
 - B-17.11.1 Ärztinnen und Ärzte
 - B-17.11.2 Pflegepersonal
 - B-17.11.3 Spezielles therapeutisches Personal in Fachabteilungen für Psychiatrie und Psychosomatik
- B-18 Klinik und Poliklinik für Neonatologie**
 - B-18.1 Name der Organisationseinheit / Fachabteilung
 - B-18.2 Zielvereinbarungen mit leitenden Ärztinnen und Ärzten der Organisationseinheit / Fachabteilung
 - B-18.3 Medizinische Leistungsangebote der Organisationseinheit / Fachabteilung
 - B-18.4 [unbesetzt]
 - B-18.5 Fallzahlen der Organisationseinheit / Fachabteilung
 - B-18.6 Hauptdiagnosen nach ICD
 - B-18.7 Durchgeführte Prozeduren nach OPS
 - B-18.8 Ambulante Behandlungsmöglichkeiten
 - B-18.9 Ambulante Operationen nach § 115b SGB V
 - B-18.10 Zulassung zum Durchgangs-Arztverfahren der Berufsgenossenschaft
 - B-18.11 Personelle Ausstattung
 - B-18.11.1 Ärztinnen und Ärzte
 - B-18.11.2 Pflegepersonal
 - B-18.11.3 Spezielles therapeutisches Personal in Fachabteilungen für Psychiatrie und Psychosomatik
- B-19 Klinik und Poliklinik für Neurochirurgie**
 - B-19.1 Name der Organisationseinheit / Fachabteilung
 - B-19.2 Zielvereinbarungen mit leitenden Ärztinnen und Ärzten der Organisationseinheit / Fachabteilung
 - B-19.3 Medizinische Leistungsangebote der Organisationseinheit / Fachabteilung
 - B-19.4 [unbesetzt]
 - B-19.5 Fallzahlen der Organisationseinheit / Fachabteilung
 - B-19.6 Diagnosen nach ICD
 - B-19.6.1 Hauptdiagnosen nach ICD
 - B-19.6.2 Weitere Kompetenzdiagnosen
 - B-19.7 Prozeduren nach OPS
 - B-19.7.1 Durchgeführte Prozeduren nach OPS
 - B-19.7.2 Weitere Kompetenzprozeduren
 - B-19.8 Ambulante Behandlungsmöglichkeiten
 - B-19.9 Ambulante Operationen nach § 115b SGB V
 - B-19.10 Zulassung zum Durchgangs-Arztverfahren der Berufsgenossenschaft
 - B-19.11 Personelle Ausstattung
 - B-19.11.1 Ärztinnen und Ärzte
 - B-19.11.2 Pflegepersonal
- B-20 Klinik und Poliklinik für Neurologie**
 - B-20.1 Name der Organisationseinheit / Fachabteilung
 - B-20.2 Zielvereinbarungen mit leitenden Ärztinnen und Ärzten der Organisationseinheit / Fachabteilung
 - B-20.3 Medizinische Leistungsangebote der Organisationseinheit / Fachabteilung
 - B-20.4 [unbesetzt]
 - B-20.5 Fallzahlen der Organisationseinheit / Fachabteilung

- B-20.6 Diagnosen nach ICD
- B-20.6.1 Hauptdiagnosen nach ICD
- B-20.6.2 Weitere Kompetenzdiagnosen
- B-20.7 Durchgeführte Prozeduren nach OPS
- B-20.8 Ambulante Behandlungsmöglichkeiten
- B-20.9 Ambulante Operationen nach § 115b SGB V
- B-20.10 Zulassung zum Durchgangs-Arztverfahren der Berufsgenossenschaft
- B-20.11 Personelle Ausstattung
- B-20.11.1 Ärztinnen und Ärzte
- B-20.11.2 Pflegepersonal
- B-20.11.3 Spezielles therapeutisches Personal in Fachabteilungen für Psychiatrie und Psychosomatik

B-21 Klinik und Poliklinik für Nuklearmedizin

- B-21.1 Name der Organisationseinheit / Fachabteilung
- B-21.2 Zielvereinbarungen mit leitenden Ärztinnen und Ärzten der Organisationseinheit / Fachabteilung
- B-21.3 Medizinische Leistungsangebote der Organisationseinheit / Fachabteilung
- B-21.4 [unbesetzt]
- B-21.5 Fallzahlen der Organisationseinheit / Fachabteilung
- B-21.6 Hauptdiagnosen nach ICD
- B-21.7 Prozeduren nach OPS
- B-21.7.1 Durchgeführte Prozeduren nach OPS
- B-21.7.2 Weitere Kompetenzprozeduren
- B-21.8 Ambulante Behandlungsmöglichkeiten
- B-21.9 Ambulante Operationen nach § 115b SGB V
- B-21.10 Zulassung zum Durchgangs-Arztverfahren der Berufsgenossenschaft
- B-21.11 Personelle Ausstattung
- B-21.11.1 Ärztinnen und Ärzte
- B-21.11.2 Pflegepersonal

B-22 Klinik und Poliklinik für Orthopädie und Sportorthopädie

- B-22.1 Name der Organisationseinheit / Fachabteilung
- B-22.2 Zielvereinbarungen mit leitenden Ärztinnen und Ärzten der Organisationseinheit / Fachabteilung
- B-22.3 Medizinische Leistungsangebote der Organisationseinheit / Fachabteilung
- B-22.4 [unbesetzt]
- B-22.5 Fallzahlen der Organisationseinheit / Fachabteilung
- B-22.6 Diagnosen nach ICD
- B-22.6.1 Hauptdiagnosen nach ICD
- B-22.6.2 Weitere Kompetenzdiagnosen
- B-22.7 Prozeduren nach OPS
- B-22.7.1 Durchgeführte Prozeduren nach OPS
- B-22.7.2 Weitere Kompetenzprozeduren
- B-22.8 Ambulante Behandlungsmöglichkeiten
- B-22.9 Ambulante Operationen nach § 115b SGB V
- B-22.10 Zulassung zum Durchgangs-Arztverfahren der Berufsgenossenschaft
- B-22.11 Personelle Ausstattung
- B-22.11.1 Ärztinnen und Ärzte
- B-22.11.2 Pflegepersonal
- B-22.11.3 Spezielles therapeutisches Personal in Fachabteilungen für Psychiatrie und Psychosomatik

B-23 Sektion für Sportorthopädie

- B-23.1 Name der Organisationseinheit / Fachabteilung
- B-23.2 Zielvereinbarungen mit leitenden Ärztinnen und Ärzten der Organisationseinheit / Fachabteilung
- B-23.3 Medizinische Leistungsangebote der Organisationseinheit / Fachabteilung
- B-23.4 [unbesetzt]
- B-23.5 Fallzahlen der Organisationseinheit / Fachabteilung
- B-23.6 Diagnosen nach ICD

- B-23.6.1 Hauptdiagnosen nach ICD
- B-23.6.2 Weitere Kompetenzdiagnosen
- B-23.7 Prozeduren nach OPS
- B-23.7.1 Durchgeführte Prozeduren nach OPS
- B-23.7.2 Weitere Kompetenzprozeduren
- B-23.8 Ambulante Behandlungsmöglichkeiten
- B-23.9 Ambulante Operationen nach § 115b SGB V
- B-23.10 Zulassung zum Durchgangs-Arztverfahren der Berufsgenossenschaft
- B-23.11 Personelle Ausstattung
- B-23.11.1 Ärztinnen und Ärzte
- B-23.11.2 Pflegepersonal
- B-23.11.3 Spezielles therapeutisches Personal in Fachabteilungen für Psychiatrie und Psychosomatik

B-24 Klinik und Poliklinik für Plastische Chirurgie und Handchirurgie

- B-24.1 Name der Organisationseinheit / Fachabteilung
- B-24.2 Zielvereinbarungen mit leitenden Ärztinnen und Ärzten der Organisationseinheit / Fachabteilung
- B-24.3 Medizinische Leistungsangebote der Organisationseinheit / Fachabteilung
- B-24.4 [unbesetzt]
- B-24.5 Fallzahlen der Organisationseinheit / Fachabteilung
- B-24.6 Diagnosen nach ICD
- B-24.6.1 Hauptdiagnosen nach ICD
- B-24.6.2 Weitere Kompetenzdiagnosen
- B-24.7 Prozeduren nach OPS
- B-24.7.1 Durchgeführte Prozeduren nach OPS
- B-24.7.2 Weitere Kompetenzprozeduren
- B-24.8 Ambulante Behandlungsmöglichkeiten
- B-24.9 Ambulante Operationen nach § 115b SGB V
- B-24.10 Zulassung zum Durchgangs-Arztverfahren der Berufsgenossenschaft
- B-24.11 Personelle Ausstattung
- B-24.11.1 Ärztinnen und Ärzte
- B-24.11.2 Pflegepersonal

B-25 Sektion für Handchirurgie

- B-25.1 Name der Organisationseinheit / Fachabteilung
- B-25.2 Zielvereinbarungen mit leitenden Ärztinnen und Ärzten der Organisationseinheit / Fachabteilung
- B-25.3 Medizinische Leistungsangebote der Organisationseinheit / Fachabteilung
- B-25.4 [unbesetzt]
- B-25.5 Fallzahlen der Organisationseinheit / Fachabteilung
- B-25.6 Diagnosen nach ICD
- B-25.6.1 Hauptdiagnosen nach ICD
- B-25.6.2 Weitere Kompetenzdiagnosen
- B-25.7 Prozeduren nach OPS
- B-25.7.1 Durchgeführte Prozeduren nach OPS
- B-25.7.2 Weitere Kompetenzprozeduren
- B-25.8 Ambulante Behandlungsmöglichkeiten
- B-25.9 Ambulante Operationen nach § 115b SGB V
- B-25.10 Zulassung zum Durchgangs-Arztverfahren der Berufsgenossenschaft
- B-25.11 Personelle Ausstattung
- B-25.11.1 Ärztinnen und Ärzte
- B-25.11.2 Pflegepersonal

B-26 Poliklinik für Präventive und Rehabilitative Sportmedizin

- B-26.1 Name der Organisationseinheit / Fachabteilung
- B-26.2 Zielvereinbarungen mit leitenden Ärztinnen und Ärzten der Organisationseinheit / Fachabteilung
- B-26.3 Medizinische Leistungsangebote der Organisationseinheit / Fachabteilung
- B-26.4 [unbesetzt]
- B-26.5 Fallzahlen der Organisationseinheit / Fachabteilung

- B-26.6 Hauptdiagnosen nach ICD
- B-26.7 Durchgeführte Prozeduren nach OPS
- B-26.8 Ambulante Behandlungsmöglichkeiten
- B-26.9 Ambulante Operationen nach § 115b SGB V
- B-26.10 Zulassung zum Durchgangs-Arztverfahren der Berufsgenossenschaft
- B-26.11 Personelle Ausstattung
 - B-26.11.1 Ärztinnen und Ärzte
 - B-26.11.2 Pflegepersonal
 - B-26.11.3 Spezielles therapeutisches Personal in Fachabteilungen für Psychiatrie und Psychosomatik

B-27 Klinik und Poliklinik für Psychiatrie und Psychotherapie

- B-27.1 Name der Organisationseinheit / Fachabteilung
- B-27.2 Zielvereinbarungen mit leitenden Ärztinnen und Ärzten der Organisationseinheit / Fachabteilung
- B-27.3 Medizinische Leistungsangebote der Organisationseinheit / Fachabteilung
- B-27.4 [unbesetzt]
- B-27.5 Fallzahlen der Organisationseinheit / Fachabteilung
- B-27.6 Hauptdiagnosen nach ICD
- B-27.7 Durchgeführte Prozeduren nach OPS
- B-27.8 Ambulante Behandlungsmöglichkeiten
- B-27.9 Ambulante Operationen nach § 115b SGB V
- B-27.10 Zulassung zum Durchgangs-Arztverfahren der Berufsgenossenschaft
- B-27.11 Personelle Ausstattung
 - B-27.11.1 Ärztinnen und Ärzte
 - B-27.11.2 Pflegepersonal
 - B-27.11.3 Spezielles therapeutisches Personal in Fachabteilungen für Psychiatrie und Psychosomatik

B-28 Klinik und Poliklinik für Psychosomatische Medizin und Psychotherapie

- B-28.1 Name der Organisationseinheit / Fachabteilung
- B-28.2 Zielvereinbarungen mit leitenden Ärztinnen und Ärzten der Organisationseinheit / Fachabteilung
- B-28.3 Medizinische Leistungsangebote der Organisationseinheit / Fachabteilung
- B-28.4 [unbesetzt]
- B-28.5 Fallzahlen der Organisationseinheit / Fachabteilung
- B-28.6 Hauptdiagnosen nach ICD
- B-28.7 Durchgeführte Prozeduren nach OPS
- B-28.8 Ambulante Behandlungsmöglichkeiten
- B-28.9 Ambulante Operationen nach § 115b SGB V
- B-28.10 Zulassung zum Durchgangs-Arztverfahren der Berufsgenossenschaft
- B-28.11 Personelle Ausstattung
 - B-28.11.1 Ärztinnen und Ärzte
 - B-28.11.2 Pflegepersonal
 - B-28.11.3 Spezielles therapeutisches Personal in Fachabteilungen für Psychiatrie und Psychosomatik

B-29 Klinik und Poliklinik für RadioOnkologie und Strahlentherapie

- B-29.1 Name der Organisationseinheit / Fachabteilung
- B-29.2 Zielvereinbarungen mit leitenden Ärztinnen und Ärzten der Organisationseinheit / Fachabteilung
- B-29.3 Medizinische Leistungsangebote der Organisationseinheit / Fachabteilung
- B-29.4 [unbesetzt]
- B-29.5 Fallzahlen der Organisationseinheit / Fachabteilung
- B-29.6 Hauptdiagnosen nach ICD
- B-29.7 Durchgeführte Prozeduren nach OPS
- B-29.8 Ambulante Behandlungsmöglichkeiten
- B-29.9 Ambulante Operationen nach § 115b SGB V
- B-29.10 Zulassung zum Durchgangs-Arztverfahren der Berufsgenossenschaft
- B-29.11 Personelle Ausstattung
 - B-29.11.1 Ärztinnen und Ärzte

B-29.11.2 Pflegepersonal

B-30 Klinik und Poliklinik für Unfallchirurgie

- B-30.1 Name der Organisationseinheit / Fachabteilung
- B-30.2 Zielvereinbarungen mit leitenden Ärztinnen und Ärzten der Organisationseinheit / Fachabteilung
- B-30.3 Medizinische Leistungsangebote der Organisationseinheit / Fachabteilung
- B-30.4 [unbesetzt]
- B-30.5 Fallzahlen der Organisationseinheit / Fachabteilung
- B-30.6 Hauptdiagnosen nach ICD
- B-30.7 Durchgeführte Prozeduren nach OPS
- B-30.8 Ambulante Behandlungsmöglichkeiten
- B-30.9 Ambulante Operationen nach § 115b SGB V
- B-30.10 Zulassung zum Durchgangs-Arztverfahren der Berufsgenossenschaft
- B-30.11 Personelle Ausstattung
 - B-30.11.1 Ärztinnen und Ärzte
 - B-30.11.2 Pflegepersonal

B-31 Klinik und Poliklinik für Urologie

- B-31.1 Name der Organisationseinheit / Fachabteilung
- B-31.2 Zielvereinbarungen mit leitenden Ärztinnen und Ärzten der Organisationseinheit / Fachabteilung
- B-31.3 Medizinische Leistungsangebote der Organisationseinheit / Fachabteilung
- B-31.4 [unbesetzt]
- B-31.5 Fallzahlen der Organisationseinheit / Fachabteilung
- B-31.6 Diagnosen nach ICD
 - B-31.6.1 Hauptdiagnosen nach ICD
 - B-31.6.2 Weitere Kompetenzdiagnosen
- B-31.7 Prozeduren nach OPS
 - B-31.7.1 Durchgeführte Prozeduren nach OPS
 - B-31.7.2 Weitere Kompetenzprozeduren
- B-31.8 Ambulante Behandlungsmöglichkeiten
- B-31.9 Ambulante Operationen nach § 115b SGB V
- B-31.10 Zulassung zum Durchgangs-Arztverfahren der Berufsgenossenschaft
- B-31.11 Personelle Ausstattung
 - B-31.11.1 Ärztinnen und Ärzte
 - B-31.11.2 Pflegepersonal
 - B-31.11.3 Spezielles therapeutisches Personal in Fachabteilungen für Psychiatrie und Psychosomatik

B-32 Klinik und Poliklinik für Vaskuläre und Endovaskuläre Chirurgie

- B-32.1 Name der Organisationseinheit / Fachabteilung
- B-32.2 Zielvereinbarungen mit leitenden Ärztinnen und Ärzten der Organisationseinheit / Fachabteilung
- B-32.3 Medizinische Leistungsangebote der Organisationseinheit / Fachabteilung
- B-32.4 [unbesetzt]
- B-32.5 Fallzahlen der Organisationseinheit / Fachabteilung
- B-32.6 Diagnosen nach ICD
 - B-32.6.1 Hauptdiagnosen nach ICD
 - B-32.6.2 Weitere Kompetenzdiagnosen
- B-32.7 Prozeduren nach OPS
 - B-32.7.1 Durchgeführte Prozeduren nach OPS
 - B-32.7.2 Weitere Kompetenzprozeduren
- B-32.8 Ambulante Behandlungsmöglichkeiten
- B-32.9 Ambulante Operationen nach § 115b SGB V
- B-32.10 Zulassung zum Durchgangs-Arztverfahren der Berufsgenossenschaft
- B-32.11 Personelle Ausstattung
 - B-32.11.1 Ärztinnen und Ärzte
 - B-32.11.2 Pflegepersonal

B-33 Institut für Diagnostische und Interventionelle Radiologie

- B-33.1 Name der Organisationseinheit / Fachabteilung

- B-33.2 Zielvereinbarungen mit leitenden Ärztinnen und Ärzten der Organisationseinheit / Fachabteilung
- B-33.3 Medizinische Leistungsangebote der Organisationseinheit / Fachabteilung
- B-33.4 [unbesetzt]
- B-33.5 Fallzahlen der Organisationseinheit / Fachabteilung
- B-33.6 Hauptdiagnosen nach ICD
- B-33.7 Durchgeführte Prozeduren nach OPS
- B-33.8 Ambulante Behandlungsmöglichkeiten
- B-33.9 Ambulante Operationen nach § 115b SGB V
- B-33.10 Zulassung zum Durchgangs-Arztverfahren der Berufsgenossenschaft
- B-33.11 Personelle Ausstattung
 - B-33.11.1 Ärztinnen und Ärzte
 - B-33.11.2 Pflegepersonal

B-34 Abteilung für Diagnostische und Interventionelle Neuroradiologie

- B-34.1 Name der Organisationseinheit / Fachabteilung
- B-34.2 Zielvereinbarungen mit leitenden Ärztinnen und Ärzten der Organisationseinheit / Fachabteilung
- B-34.3 Medizinische Leistungsangebote der Organisationseinheit / Fachabteilung
- B-34.4 [unbesetzt]
- B-34.5 Fallzahlen der Organisationseinheit / Fachabteilung
- B-34.6 Hauptdiagnosen nach ICD
- B-34.7 Durchgeführte Prozeduren nach OPS
- B-34.8 Ambulante Behandlungsmöglichkeiten
- B-34.9 Ambulante Operationen nach § 115b SGB V
- B-34.10 Zulassung zum Durchgangs-Arztverfahren der Berufsgenossenschaft
- B-34.11 Personelle Ausstattung
 - B-34.11.1 Ärztinnen und Ärzte
 - B-34.11.2 Pflegepersonal
 - B-34.11.3 Spezielles therapeutisches Personal in Fachabteilungen für Psychiatrie und Psychosomatik

B-35 Sektion für Interventionelle Radiologie

- B-35.1 Name der Organisationseinheit / Fachabteilung
- B-35.2 Zielvereinbarungen mit leitenden Ärztinnen und Ärzten der Organisationseinheit / Fachabteilung
- B-35.3 Medizinische Leistungsangebote der Organisationseinheit / Fachabteilung
- B-35.4 [unbesetzt]
- B-35.5 Fallzahlen der Organisationseinheit / Fachabteilung
- B-35.6 Hauptdiagnosen nach ICD
- B-35.7 Durchgeführte Prozeduren nach OPS
- B-35.8 Ambulante Behandlungsmöglichkeiten
- B-35.9 Ambulante Operationen nach § 115b SGB V
- B-35.10 Zulassung zum Durchgangs-Arztverfahren der Berufsgenossenschaft
- B-35.11 Personelle Ausstattung
 - B-35.11.1 Ärztinnen und Ärzte
 - B-35.11.2 Pflegepersonal

B-36 Institut für Humangenetik

- B-36.1 Name der Organisationseinheit / Fachabteilung
- B-36.2 Zielvereinbarungen mit leitenden Ärztinnen und Ärzten der Organisationseinheit / Fachabteilung
- B-36.3 Medizinische Leistungsangebote der Organisationseinheit / Fachabteilung
- B-36.4 [unbesetzt]
- B-36.5 Fallzahlen der Organisationseinheit / Fachabteilung
- B-36.6 Hauptdiagnosen nach ICD
- B-36.7 Durchgeführte Prozeduren nach OPS
- B-36.8 Ambulante Behandlungsmöglichkeiten
- B-36.9 Ambulante Operationen nach § 115b SGB V
- B-36.10 Zulassung zum Durchgangs-Arztverfahren der Berufsgenossenschaft
- B-36.11 Personelle Ausstattung

- B-36.11.1 Ärztinnen und Ärzte
- B-36.11.2 Pflegepersonal

B-37 Institut für Klinische Chemie und Pathobiochemie

- B-37.1 Name der Organisationseinheit / Fachabteilung
- B-37.2 Zielvereinbarungen mit leitenden Ärztinnen und Ärzten der Organisationseinheit / Fachabteilung
- B-37.3 Medizinische Leistungsangebote der Organisationseinheit / Fachabteilung
- B-37.4 [unbesetzt]
- B-37.5 Fallzahlen der Organisationseinheit / Fachabteilung
- B-37.6 Hauptdiagnosen nach ICD
- B-37.7 Durchgeführte Prozeduren nach OPS
- B-37.8 Ambulante Behandlungsmöglichkeiten
- B-37.9 Ambulante Operationen nach § 115b SGB V
- B-37.10 Zulassung zum Durchgangs-Arztverfahren der Berufsgenossenschaft
- B-37.11 Personelle Ausstattung
- B-37.11.1 Ärztinnen und Ärzte
- B-37.11.2 Pflegepersonal

B-38 Institut für Medizinische Mikrobiologie, Immunologie und Hygiene

- B-38.1 Name der Organisationseinheit / Fachabteilung
- B-38.2 Zielvereinbarungen mit leitenden Ärztinnen und Ärzten der Organisationseinheit / Fachabteilung
- B-38.3 Medizinische Leistungsangebote der Organisationseinheit / Fachabteilung
- B-38.4 [unbesetzt]
- B-38.5 Fallzahlen der Organisationseinheit / Fachabteilung
- B-38.6 Hauptdiagnosen nach ICD
- B-38.7 Durchgeführte Prozeduren nach OPS
- B-38.8 Ambulante Behandlungsmöglichkeiten
- B-38.9 Ambulante Operationen nach § 115b SGB V
- B-38.10 Zulassung zum Durchgangs-Arztverfahren der Berufsgenossenschaft
- B-38.11 Personelle Ausstattung
- B-38.11.1 Ärztinnen und Ärzte
- B-38.11.2 Pflegepersonal

B-39 Institut für Allgemeine Pathologie und Pathologische Anatomie

- B-39.1 Name der Organisationseinheit / Fachabteilung
- B-39.2 Zielvereinbarungen mit leitenden Ärztinnen und Ärzten der Organisationseinheit / Fachabteilung
- B-39.3 Medizinische Leistungsangebote der Organisationseinheit / Fachabteilung
- B-39.4 [unbesetzt]
- B-39.5 Fallzahlen der Organisationseinheit / Fachabteilung
- B-39.6 Hauptdiagnosen nach ICD
- B-39.7 Durchgeführte Prozeduren nach OPS
- B-39.8 Ambulante Behandlungsmöglichkeiten
- B-39.9 Ambulante Operationen nach § 115b SGB V
- B-39.10 Zulassung zum Durchgangs-Arztverfahren der Berufsgenossenschaft
- B-39.11 Personelle Ausstattung
- B-39.11.1 Ärztinnen und Ärzte
- B-39.11.2 Pflegepersonal

B-40 Institut für Virologie

- B-40.1 Name der Organisationseinheit / Fachabteilung
- B-40.2 Zielvereinbarungen mit leitenden Ärztinnen und Ärzten der Organisationseinheit / Fachabteilung
- B-40.3 Medizinische Leistungsangebote der Organisationseinheit / Fachabteilung
- B-40.4 [unbesetzt]
- B-40.5 Fallzahlen der Organisationseinheit / Fachabteilung
- B-40.6 Hauptdiagnosen nach ICD
- B-40.7 Durchgeführte Prozeduren nach OPS
- B-40.8 Ambulante Behandlungsmöglichkeiten
- B-40.9 Ambulante Operationen nach § 115b SGB V

- B-40.10 Zulassung zum Durchgangs-Arztverfahren der Berufsgenossenschaft
- B-40.11 Personelle Ausstattung
 - B-40.11.1 Ärztinnen und Ärzte
 - B-40.11.2 Pflegepersonal
 - B-40.11.3 Spezielles therapeutisches Personal in Fachabteilungen für Psychiatrie und Psychosomatik

B-41 Interdisziplinäre Endoskopie

- B-41.1 Name der Organisationseinheit / Fachabteilung
- B-41.2 Zielvereinbarungen mit leitenden Ärztinnen und Ärzten der Organisationseinheit / Fachabteilung
- B-41.3 Medizinische Leistungsangebote der Organisationseinheit / Fachabteilung
- B-41.4 [unbesetzt]
- B-41.5 Fallzahlen der Organisationseinheit / Fachabteilung
- B-41.6 Hauptdiagnosen nach ICD
- B-41.7 Prozeduren nach OPS
 - B-41.7.1 Durchgeführte Prozeduren nach OPS
 - B-41.7.2 Weitere Kompetenzprozeduren
- B-41.8 Ambulante Behandlungsmöglichkeiten
- B-41.9 Ambulante Operationen nach § 115b SGB V
- B-41.10 Zulassung zum Durchgangs-Arztverfahren der Berufsgenossenschaft
- B-41.11 Personelle Ausstattung
 - B-41.11.1 Ärztinnen und Ärzte
 - B-41.11.2 Pflegepersonal
 - B-41.11.3 Spezielles therapeutisches Personal in Fachabteilungen für Psychiatrie und Psychosomatik

B-42 Krankenhausapotheke

- B-42.1 Name der Organisationseinheit / Fachabteilung
- B-42.2 Zielvereinbarungen mit leitenden Ärztinnen und Ärzten der Organisationseinheit / Fachabteilung
- B-42.3 Medizinische Leistungsangebote der Organisationseinheit / Fachabteilung
- B-42.4 [unbesetzt]
- B-42.5 Fallzahlen der Organisationseinheit / Fachabteilung
- B-42.6 Hauptdiagnosen nach ICD
- B-42.7 Durchgeführte Prozeduren nach OPS
- B-42.8 Ambulante Behandlungsmöglichkeiten
- B-42.9 Ambulante Operationen nach § 115b SGB V
- B-42.10 Zulassung zum Durchgangs-Arztverfahren der Berufsgenossenschaft
- B-42.11 Personelle Ausstattung
 - B-42.11.1 Ärztinnen und Ärzte
 - B-42.11.2 Pflegepersonal

B-43 Antibiotic Stewardship

- B-43.1 Name der Organisationseinheit / Fachabteilung
- B-43.2 Zielvereinbarungen mit leitenden Ärztinnen und Ärzten der Organisationseinheit / Fachabteilung
- B-43.3 Medizinische Leistungsangebote der Organisationseinheit / Fachabteilung
- B-43.4 [unbesetzt]
- B-43.5 Fallzahlen der Organisationseinheit / Fachabteilung
- B-43.6 Hauptdiagnosen nach ICD
- B-43.7 Durchgeführte Prozeduren nach OPS
- B-43.8 Ambulante Behandlungsmöglichkeiten
- B-43.9 Ambulante Operationen nach § 115b SGB V
- B-43.10 Zulassung zum Durchgangs-Arztverfahren der Berufsgenossenschaft
- B-43.11 Personelle Ausstattung
 - B-43.11.1 Ärztinnen und Ärzte
 - B-43.11.2 Pflegepersonal

B-44 Klinik und Poliklinik für Dermatologie und Allergologie

- B-44.1 Name der Organisationseinheit / Fachabteilung

- B-44.2 Zielvereinbarungen mit leitenden Ärztinnen und Ärzten der Organisationseinheit / Fachabteilung
- B-44.3 Medizinische Leistungsangebote der Organisationseinheit / Fachabteilung
- B-44.4 [unbesetzt]
- B-44.5 Fallzahlen der Organisationseinheit / Fachabteilung
- B-44.6 Diagnosen nach ICD
 - B-44.6.1 Hauptdiagnosen nach ICD
 - B-44.6.2 Weitere Kompetenzdiagnosen
- B-44.7 Durchgeführte Prozeduren nach OPS
- B-44.8 Ambulante Behandlungsmöglichkeiten
- B-44.9 Ambulante Operationen nach § 115b SGB V
- B-44.10 Zulassung zum Durchgangs-Arztverfahren der Berufsgenossenschaft
- B-44.11 Personelle Ausstattung
 - B-44.11.1 Ärztinnen und Ärzte
 - B-44.11.2 Pflegepersonal

C Qualitätssicherung

- C-1 Teilnahme an Verfahren der datengestützten einrichtungsübergreifenden Qualitätssicherung nach § 136 Absatz 1 Satz 1 Nummer 1 SGB V
- C-2 Externe Qualitätssicherung nach Landesrecht gemäß § 112 SGB V
- C-3 Qualitätssicherung bei Teilnahme an Disease-Management-Programmen (DMP) nach § 137f SGB V
- C-4 Teilnahme an sonstigen Verfahren der externen vergleichenden Qualitätssicherung
- C-5 Umsetzung der Mindestmengenregelungen nach § 136b Absatz 1 Satz 1 Nummer 2 SGB V
 - C-5.1 Umsetzung der Mindestmengenregelungen im Berichtsjahr
 - C-5.2 Angaben zum Prognosejahr
 - C-5.2.1 Leistungsberechtigung für das Prognosejahr
 - C-5.2.1.a Ergebnis der Prognoseprüfung der Landesverbände der Krankenkassen und der Ersatzkassen
 - C-5.2.1.b Ausnahmetatbestand (§ 7 Mm-R)
 - C-5.2.1.c Erlaubnis der für die Krankenhausplanung zuständigen Landesbehörde zur Sicherstellung der flächendeckenden Versorgung (§ 136b Absatz 5a SGB V)
 - C-6 Umsetzung von Beschlüssen zur Qualitätssicherung nach § 136 Absatz 1 Satz 1 Nummer 2 SGB V
 - C-7 Umsetzung der Regelungen zur Fortbildung im Krankenhaus nach § 136b Absatz 1 Satz 1 Nummer 1 SGB V
 - C-8 Pflegepersonaluntergrenzen im Berichtsjahr
 - C-8.1 Monatsbezogener Erfüllungsgrad der PpUG
 - C-8.2 Schichtbezogener Erfüllungsgrad der PpUG

A Struktur- und Leistungsdaten des Krankenhauses

Vor dem Hintergrund der COVID-19-Pandemie hat der G-BA u. a. im März 2020 kurzfristig reagiert und die Inhalte und Verfahren unterschiedlicher Qualitätssicherungsverfahren an die besonderen Rahmenbedingungen angepasst (vgl. G-BA-Beschluss vom 27. März 2020). Aber auch jenseits der Qualitätssicherungsverfahren hat die Pandemie im Jahr 2021 bedeutsam Einfluss auf die Versorgung in Krankenhäusern genommen. Diese Effekte spiegeln sich auch in den Qualitätsberichten im Berichtsjahr 2021 wider. So können etwa die Angaben in einigen Berichtsteilen deutlich von den Angaben aus den vorherigen Berichtsjahren abweichen, was einen direkten Vergleich einzelner Berichtsjahre nicht immer möglich macht. Dennoch stellen die Angaben im Qualitätsbericht die Strukturen und das Leistungsgeschehen in den Krankenhäusern für das Berichtsjahr 2021 transparent dar und erfüllen damit eine wichtige Aufgabe für Patientinnen und Patienten sowie die zuweisenden Ärztinnen und Ärzte.

A-1 Allgemeine Kontaktdaten des Krankenhauses

Krankenhaus

Name: Klinikum rechts der Isar der Technischen Universität München
 Institutionskennzeichen: 260913195
 Straße: Ismaninger Straße 22
 PLZ / Ort: 81675 München
 Adress-Link: www.mri.tum.de
 Postfach: Briefanschrift:
 PLZ / Ort: 81664 München
 Telefon: 089 / 4140 – 0
 E-Mail: vorstand@mri.tum.de

Ärztliche Leitung

Name: Dr. med. Martin Siess
 Funktion / Arbeitsschwerpunkt: Ärztlicher Direktor, Vorstandsvorsitzender
 Telefon: 089 / 4140 – 7701
 Telefax: 089 / 4140 – 7709
 E-Mail: direktion@mri.tum.de

Name: Univ.-Prof. Dr. med. Tilo Biedermann
 Funktion / Arbeitsschwerpunkt: Stellv. Ärztlicher Direktor
 Telefon: 089 / 4140 – 3170
 Telefax: 089 / 4140 – 3171
 E-Mail: Tilo.Biedermann@mri.tum.de

Pflegedienstleitung

Name: Silke Großmann
 Funktion / Arbeitsschwerpunkt: Pflegedirektorin, Mitglied des Vorstands
 Telefon: 089 / 4140 – 2750
 Telefax: 089 / 4140 – 4852
 E-Mail: pflegedirektion@mri.tum.de

Name: Christoph Brakemeier

Funktion / Arbeitsschwerpunkt: Stellv. der Pflegedirektorin
Telefon: 089 / 4140 – 2750
Telefax: 089 / 4140 – 4852
E-Mail: pflagedirektion@mri.tum.de

Verwaltungsleitung

Name: Faas Toni
Funktion / Arbeitsschwerpunkt: Kommissarischer Kaufmännischer Direktor, Mitglied des Vorstands
Telefon: 089 / 4140 – 2821
Telefax: 089 / 4140 – 4860
E-Mail: vorstand@mri.tum.de

Name: Dr. Christian Meinel
Funktion / Arbeitsschwerpunkt: Stellv. Kaufmännischer Direktor
Telefon: 089 / 4140 – 2809
E-Mail: vorstand@mri.tum.de

Standort: Klinikum rechts der Isar der Technischen Universität München – Stammgelände

Name: Klinikum rechts der Isar der Technischen Universität München – Stammgelände
Institutionskennzeichen: 260913195
Standortnummer: 772053000
Standortnummer (alt): 53
Straße: Ismaninger Straße 22
PLZ / Ort: 81675 München
Adress-Link: www.mri.tum.de
Postfach: Briefanschrift:
PLZ / Ort: 81664 München
Telefon: 089 / 4140 – 0
E-Mail: vorstand@mri.tum.de

Ärztliche Leitung

Name: Dr. med. Martin Siess
Funktion / Arbeitsschwerpunkt: Ärztlicher Direktor, Vorstandsvorsitzender
Telefon: 089 / 4140 – 7701
Telefax: 089 / 4140 – 7709
E-Mail: direktion@mri.tum.de

Pflegedienstleitung

Name: Silke Großmann
Funktion / Arbeitsschwerpunkt: Pflegedirektorin, Mitglied des Vorstands
Telefon: 089 / 4140 – 2750
Telefax: 089 / 4140 – 4852
E-Mail: pflagedirektion@mri.tum.de

Verwaltungsleitung

Name: Faas Toni
Funktion / Arbeitsschwerpunkt: Kommissarischer Kaufmännischer Direktor, Mitglied des Vorstands
Telefon: 089 / 4140 – 2821
Telefax: 089 / 4140 – 4860
E-Mail: vorstand@mri.tum.de

Standort: Klinikum rechts der Isar der Technischen Universität München – Biederstein

Name: Klinikum rechts der Isar der Technischen Universität München – Biederstein
Institutionskennzeichen: 260913195
Standortnummer: 772054000
Standortnummer (alt): 54
Straße: Biedersteiner Str. 29
PLZ / Ort: 80802 München
Postfach: Briefanschrift:
PLZ / Ort: 81664 München
Telefon: 089 / 4140 – 0
E-Mail: vorstand@mri.tum.de

Ärztliche Leitung

Name: Dr. med. Martin Siess
Funktion / Arbeitsschwerpunkt: Ärztlicher Direktor, Vorstandsvorsitzender
Telefon: 089 / 4140 – 7701
Telefax: 089 / 4140 – 7709
E-Mail: direktion@mri.tum.de

Pflegedienstleitung

Name: Silke Großmann
Funktion / Arbeitsschwerpunkt: Pflegedirektorin, Mitglied des Vorstands
Telefon: 089 / 4140 – 2750
Telefax: 089 / 4140 – 4852
E-Mail: pflegedirektion@mri.tum.de

Verwaltungsleitung

Name: Faas Toni
Funktion / Arbeitsschwerpunkt: Kommissarischer Kaufmännischer Direktor, Mitglied des Vorstands
Telefon: 089 / 4140 – 2821
Telefax: 089 / 4140 – 4860
E-Mail: vorstand@mri.tum.de

Frau Dr. Frank Elke bis 07. Dezember 2021 Kaufmännische Direktorin

Herr Faas Toni ab 07. Dezember 2021 kommissarischer Kaufmännischer Direktor

Herr Univ.-Prof.Dr. med. Meyer Bernhard bis 11. November 2021 Stellv.Ärztlicher Direktor

Herr Univ.-Prof.Dr. med. Biedermann Tilo ab 11. November 2021 Stellv. Ärztlicher Direktor

A-2 Name und Art des Krankenhausträgers

Träger: Klinikum rechts der Isar der Technischen Universität München – Anstalt des öffentlichen Rechts
 Art: öffentlich
 Internet: www.mri.tum.de

A-3 Universitätsklinikum oder akademisches Lehrkrankenhaus

Universitätsklinikum: ja
 Das Klinikum rechts der Isar ist das Universitätsklinikum der Technischen Universität München (TUM) und dient der Forschung und Lehre und nimmt daran ausgerichtet Aufgaben in der Krankenversorgung wahr.

Rund 26 akademische Lehrkrankenhäuser und über 200 Lehrpraxen sind an das Universitätsklinikum angebunden.

A-3a Organisationsstruktur des Krankenhauses

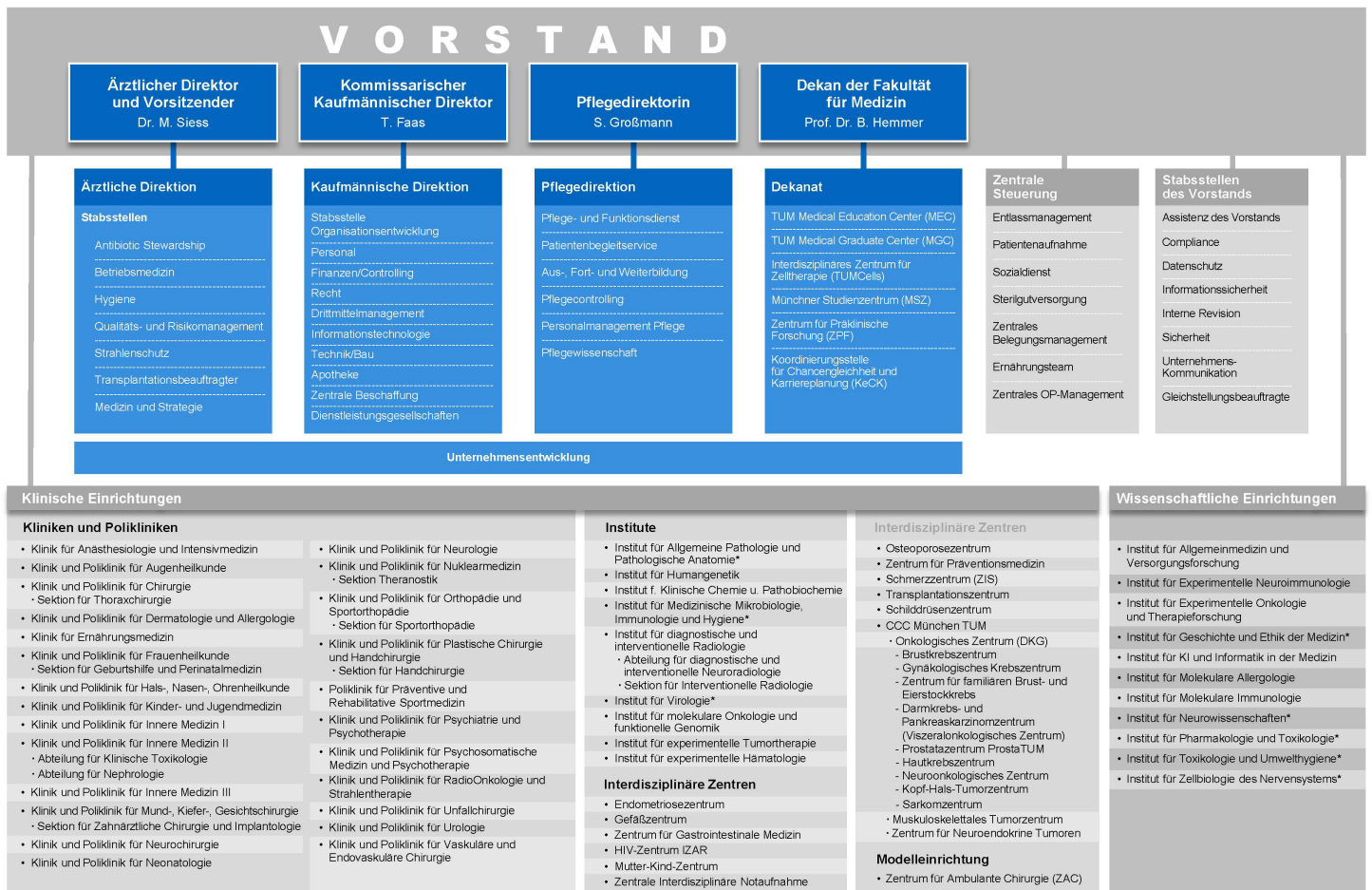

* Einrichtungen der Technischen Universität München

Stand: 06.07.2022

Organigramm des Klinikums rechts der Isar der Technischen Universität München – Stand Juli 2022

(Siehe auch <https://www.mri.tum.de/klinikprofil>)

Ziel aller Mitarbeiter*innen des Klinikums ist es, die bestmögliche Behandlung für jede individuelle Erkrankung zu finden. Bei vielen Erkrankungen ist es dabei hilfreich, wenn die Spezialist*innen aus den verschiedenen Fächern gemeinsam an einem optimalen Therapieplan arbeiten. Dabei treten die traditionellen Fächergrenzen in den Hintergrund – zu Gunsten einer

offenen, interdisziplinären Zusammenarbeit. Diese Interdisziplinarität ist seit Jahren fester Teil der Klinikarbeit und eines der Markenzeichen des Klinikums.

Ausdruck dieser Zusammenarbeit sind unter anderem die interdisziplinären Zentren am Klinikum rechts der Isar. Auf der Basis moderner Diagnostik entwickeln die Ärzte*innenteams in diesen Zentren die für den/die Patient*in beste Therapie oder Kombination verschiedener Therapien. Untersuchungen der letzten Jahre haben gezeigt, dass eine solche individualisierte Behandlung die Heilung und Lebensqualität der Patient*innen deutlich verbessert.

Das Klinikum rechts der Isar verfügt über folgende interdisziplinäre Zentren (siehe auch <https://www.mri.tum.de/zentren>):

Endometriosezentrum: Das Zentrum bietet invasive (Endoskopie, Histologie) und nicht invasive Diagnostik (Untersuchung, Sonographie, MRT) der Endometriose sowie interdisziplinäre, operative und konservative Therapie (z. B. durch die Klinik für Frauenheilkunde, Urologie, Chirurgie, Psychosomatik) an. Zudem werden die Patientinnen intensiv und umfassend betreut, auch in Zusammenarbeit mit der Endometriose-Vereinigung Deutschland und mit weiteren Selbsthilfegruppen.

Zentrum für Gastrointestinale Medizin: In Zusammenarbeit der Klinik für Chirurgie und der Klinik für Innere Medizin II erhalten Patient*innen mit Erkrankungen des Magen-Darm-Traktes – insbesondere mit onkologischen Erkrankungen – interdisziplinäre Diagnostik und Therapie. Zum Einsatz kommen konservative, interventionelle und chirurgische Therapien. Ein Schwerpunkt ist die endoskopische Diagnostik und Therapie.

Sektion Handchirurgie: In der Sektion Handchirurgie werden alle Erkrankungen und Unfälle der Hand und des Unterarmes behandelt. Die Sektion Handchirurgie ist fachlich unabhängig und organisatorisch der Klinik für Plastische Chirurgie und Handchirurgie zugeteilt. In ihr arbeiten der Sektion fest zugeteilte Ärzt*innen aus der Klinik für Plastische Chirurgie und Handchirurgie und der Klinik für Unfallchirurgie. Die Schwerpunkte liegen in der Handwurzelchirurgie und der rekonstruktiven Mikrochirurgie. Für schwere Kombinations- und Amputationsverletzungen besteht ein 24-Stunden-Replantationsdienst.

HIV-Zentrum (IZAR): Für Menschen mit HIV haben sich die Behandlungsmöglichkeiten in den vergangenen Jahren erheblich verbessert. In der Folge ist die Lebenserwartung HIV-positiver Menschen stetig gestiegen, wodurch die Komplexität der Diagnostik und Therapie der HIV-Infektion sowie bestehender Begleiterkrankungen zunahm. Um den veränderten Bedingungen adäquat begegnen zu können, haben die Klinik für Innere Medizin II, die Klinik für Dermatologie und Allergologie, die Klinik für Psychosomatik sowie das Institut für Virologie gemeinsam das Interdisziplinäre HIV-Zentrum am Klinikum rechts der Isar, kurz IZAR, gegründet. Neben der Versorgung von Menschen mit HIV bietet das Zentrum Angebote zur Prävention vor HIV und anderen sexuell übertragbaren Infektionen.

Mutter-Kind-Zentrum: Da immer mehr Frauen auch in höherem Alter Kinder bekommen, steigt die Möglichkeit von Komplikationen an. Dazu gehören beispielsweise Frühgeburten, chromosomale Fehlbildungen und gefäßrelevante mütterliche Erkrankungen. Um auf diese Entwicklung mit allen zur Verfügung stehenden Möglichkeiten zu reagieren, haben sich drei Fachdisziplinen zusammengeschlossen: die Perinatalmedizin/Geburtshilfe, die neonatologische Intensivmedizin und die Kinderkardiologie.

Notfallzentrum: Das Notfallzentrum des Klinikums rechts der Isar, besteht aus der Zentralen interdisziplinären Notaufnahme mit derzeit 27 Behandlungsplätzen und einer Aufnahmestation mit einer Kapazität von bis zu 16 Betten. Diese steht 24 Stunden an 7 Tagen die Woche für die Behandlung von Notfallpatient*innen zur Verfügung. Im Schockraum mit integriertem Computertomographen können gleichzeitig zwei Patient*innen mit lebensbedrohlichen Zuständen, schweren Verletzungen oder kritischen Erkrankungen auf höchstem Niveau versorgt werden. Bei einem Massenunfall sind darüber hinaus gleichzeitig zwei weitere Schockraumversorgungen möglich. Neben allen modernen Diagnose- und Therapieverfahren stehen hochspezialisierte Abteilungen wie die Gastroenterologie, die Chest Pain Unit (Herzinfarkt-Einheit) oder die Stroke Unit (Schlaganfall-Einheit) zur Verfügung. Als zertifiziertes überregionales Trauma-Zentrum der maximalen Versorgungsstufe und zertifiziertes Cardiac Arrest Center versorgen wir alle kritischen Patient*innen auf höchstem

Niveau. Durch diese Voraussetzungen wird eine hochkompetente fachübergreifende Versorgung von Notfallpatient*innen gewährleistet.

Osteoporosezentrum: Das Interdisziplinäre Osteoporosezentrum ist ein Zusammenschluss der Klinik für Frauenheilkunde mit dem Institut für Diagnostische und Interventionelle Radiologie, dem Institut für Klinische Chemie und Pathobiochemie, den Kliniken für Nuklearmedizin, Orthopädie, Unfallchirurgie, Innere Medizin II und dem Institut für Ernährungsmedizin, um Osteoporose und ihre Ursachen gemeinsam umfassend zu diagnostizieren und zu behandeln.

Post-COVID-Kompetenz-Zentrum: „Post-COVID“ ist eine der zentralen medizinischen Herausforderungen in der Pandemie. Patient*innen berichten – jenseits von 3 Monaten nach akuter Infektion – über Symptome wie allgemeine Abgeschlagenheit und reduzierte Belastbarkeit, häufig kombiniert mit psychischen Störungen. Die „Post-COVID-Ambulanz“ am Klinikum rechts der Isar ist eine zentrale Anlaufstelle für entsprechende Beschwerden. In Kooperation zwischen den Abteilungen Prävention und Sportmedizin (kardio-pulmonale Diagnostik) sowie der Klinik und Poliklinik für Psychosomatische Medizin und Psychotherapie wird die Basisdiagnostik am Präventionszentrum durchgeführt. Weitere Diagnostik am Klinikum wird über die Abteilungen Radiologie, Virologie, Gastroenterologie, Neurologie etc. gewährleistet. (siehe auch <https://www.sport.mri.tum.de/de/ambulanz/sport-nach-covid-19>)

Schilddrüsenzentrum: Im Schilddrüsenzentrum erhalten Patient*innen mit Erkrankungen der Schilddrüse, Nebenschilddrüsen und anderer endokriner Organe eine umfassende Betreuung von einem Expertenteam aus verschiedenen Fachdisziplinen (z. B. Nuklearmedizin, Innere Medizin II, Chirurgie, u.a.).

Schmerzzentrum: Ziel des Zentrums für Interdisziplinäre Schmerztherapie (ZIS) ist es, alle Aspekte der Schmerzkrankheit zu erfassen und einen optimalen, individuellen Behandlungsplan in enger interdisziplinärer Zusammenarbeit zu erstellen. Dabei bauen die beteiligten Disziplinen auf ein multimodales Konzept und eine auf den einzelnen Menschen zugeschnittene Therapie.

Zentrum für Seltene Erkrankungen: Das Zentrum für Seltene Erkrankungen (ZSE TUM) ist eine zentrale Anlaufstelle für Patient*innen, die bei bekannter Diagnose einer seltenen Erkrankung (Häufigkeit in der Bevölkerung kleiner als 1 in 2000) den/die richtige*n Expert*in bzw. die richtige Einrichtung zur Behandlung ihrer Erkrankung suchen. Zum anderen können sich auch Patient*innen mit unklarer Diagnose zur weiteren Abklärung vorstellen. Dem ZSE TUM sind verschiedene krankheits(gruppen)spezifische Fachzentren zugeordnet.

Transplantationszentrum: Im interdisziplinären Transplantationszentrum am Klinikum rechts der Isar finden die Vorbereitung, Transplantation und Nachsorge von Nieren- und Pankreastransplantationen in Kooperation von Nephrologie, Chirurgie, Urologie und Psychosomatik sowie weiterer Kliniken statt. Ein Schwerpunkt der Chirurgie ist seit über drei Jahren dabei die Nierenlebendentnahme mit minimal-invasiven Methoden je nach Notwendigkeit links- oder rechtsseitig. Bei der Lebertransplantation kooperieren die Transplantationszentren des Klinikums rechts der Isar der TU München und des Klinikums der Universität München. Am Klinikum rechts der Isar findet bei Lebertransplantationen die Vorbereitung und Nachsorge statt.

Gefäß- und Venenzentrum: Ziel ist es, Patient*innen mit Erkrankungen der Arterien und Venen eine individuell angepasste Therapie zu bieten und so ihre Heilung zu verbessern und zu beschleunigen. Dies ist möglich durch die enge Zusammenarbeit verschiedener Fachdisziplinen innerhalb des Klinikums und die Einbindung niedergelassener Ärzte. Durch die Zentrumsstruktur werden unnötige Doppel- und Mehrfachuntersuchungen und ein zeitaufwändiges „Verlegungskarussell“ vermieden. Die Zeit, die die Patient*innen im Krankenhaus verbringen, wird kürzer. In der allgemeinen Gefäßsprechstunde bzw. den verschiedenen Spezial-Sprechstunden werden Patient*innen mit arterieller Verschlusskrankheit (AVK), Verengung der Halsschlagadern (hierbei ist dies eins der wenigen Zentren, die eine Behandlung mittels TCAR, Transcarotid Artery Revascularization anbieten), Erweiterungen der Hauptschlagader (Aortenaneurysma), Krampfadern und Dialysehuntproblemen betreut. Die Operationen werden teilweise minimalinvasiv (endovaskulär) und offen durchgeführt. Im ambulanten OP-Saal erfolgt die Therapie von Krampfadern und die Implantation von Ports und anderen zentralvenösen Zugängen. Somit wird eine multimodale Behandlung angeboten.

Wirbelsäulenzentrum: Das Interdisziplinäre Wirbelsäulenzentrum ist als Level 1 Zentrum der Deutschen Wirbelsäulengesellschaft (DWG) zertifiziert. Die Ärzt*innen führen stabilisierende Eingriffe für traumatische, tumoröse, infektiöse oder degenerative Erkrankungen sowie für Verformungen der gesamten Wirbelsäule durch.

Comprehensive Cancer Center München^{TUM}: Das Comprehensive Cancer Center München^{TUM} (CCCM^{TUM}) ist ein Zusammenschluss von 35 onkologischen Kliniken und Instituten innerhalb des Klinikums rechts der Isar. Aufgabe und Ziel dieses Zusammenschlusses ist es, die Behandlung von Krebserkrankungen, ausgerichtet an den internationalen Standards, kontinuierlich zu verbessern. Für Patient*innen bedeutet das, die individuelle Heilungschance zu maximieren und die Therapie immer schonender zu gestalten. Dabei werden alle für die Diagnose und Behandlung einer Krebserkrankung wichtigen Kompetenzen gebündelt. Ärzt*innen aus allen onkologisch relevanten Fachrichtungen entwickeln gemeinsam in interdisziplinären Tumorboards ein individuell abgestimmtes Therapiekonzept. So können in die Behandlung – falls erforderlich – alle wichtigen Therapieformen wie Bestrahlung, Operation und Chemotherapie sowie Immuntherapie optimal integriert werden. Die Patient*innen erhalten noch vor der Erstbehandlung einen individuellen Therapieplan. Unter dem Dach des Comprehensive Cancer Center München^{TUM} wird jährlich die Zertifizierung der Deutschen Krebsgesellschaft (DKG) zum Onkologischen Zentrum sowie von Organzentren mehrerer Tumorentitäten durchgeführt. Mit dieser Zertifizierung werden wichtige Anforderungen zu Qualitätssicherung, Dokumentation, Datenschutz und interdisziplinärer Vernetzung innerhalb des Klinikums wie auch mit unseren Kooperationspartnern geprüft und kontinuierlich verbessert.

Das Comprehensive Cancer Center München^{TUM} (CCCM^{TUM}) wird zusammen mit dem Comprehensive Cancer Center München des Klinikums der Universität München (CCCM^{LMU}) und dem Tumorzentrum München das CCC München, als Onkologisches Spitzenzentrum von der Deutschen Krebshilfe gefördert. Das CCC München bündelt das Knowhow der beiden universitären Krebszentren sowie des Tumorzentrums in der onkologischen Patient*innenversorgung und Forschung und hat zum Ziel, die Angebote für Betroffene weiter auszubauen. Dazu wurde mit dem Kooperationspartnern CCCM^{LMU} und in enger Zusammenarbeit mit der Bayerischen Krebsgesellschaft e.V. (BKG) und dem Verein Lebensmut e. V. das Patientenhaus als zentrale Anlaufstelle aufgebaut. Zu den Angeboten gehören unter anderem onkologische, psycho-onkologische, komplementärmedizinische und psycho-soziale Beratungen sowie Angebote zu Ernährung und Bewegung bei Krebs.



Ein zentrales Anliegen des CCC München ist, Innovationen aus der Krebsforschung schnell umzusetzen. Diesem Ziel dient ein großes Angebot an klinischen Studien zur Evaluation neuer Therapieansätze sowie die kontinuierliche Aktualisierung der interdisziplinären Aktivitäten. Mit den drei Einrichtungen des CCCM^{TUM}: der interdisziplinären Tumorambulanz (ITA), der zentralen, interdisziplinären Chemotherapie-Einheit (ZIC) und der Early Clinical Trial-Unit (ECTU, Phase-I-Einheit) werden diese Ansprüche realisiert.

Das von der Deutschen Krebshilfe (DKG) zertifizierte Onkologische Zentrum im CCCM^{TUM} umfasst folgende zertifizierte Organzentren:

Brustkrebszentrum: Das Interdisziplinäre Brustkrebszentrum ist ein Zusammenschluss verschiedener Fachabteilungen des Klinikums rechts der Isar, um Erkrankungen der Brust und vor allem Brustkrebs gemeinsam zu diagnostizieren und zu behandeln (Mammaboard, Breast-Care-Nurse-Konzept, Studienteilnahmemöglichkeiten).

Darm- und Pankreaskrebszentrum (Viszeralonkologisches Zentrum): Am Interdisziplinären Darm- und Pankreaskrebszentrum erhalten Patient*innen mit Darm- und Pankreaserkrankungen eine umfassende Betreuung von einem Expert*innenteam verschiedener Fachdisziplinen (z.B. Klinik für Innere Medizin II / Gastroenterologie und Chirurgie). Die Behandlung der Erkrankten erfolgt möglichst ganzheitlich und erlaubt eine Betreuung in allen Phasen der Erkrankung. Die enge Kooperation zwischen den Fachabteilungen im ambulanten und stationären Bereich ermöglicht schnelle Behandlungswege und optimiert den Therapieerfolg.

Gynäkologisches Krebszentrum: Das Gynäkologische Krebszentrum bietet modernste Diagnostik und Therapie bei gynäkologischen Krebserkrankungen und anderen Erkrankungen der Genitalorgane (Gebärmutterhals, Gebärmutter, Eierstöcke, Scheide, Vulva).

Hautkrebszentrum: Seit vielen Jahren besteht am Klinikum rechts der Isar eine enge Kooperation der Klinik für Dermatologie mit der Chirurgie, der Plastischen Chirurgie, der HNO, der III. Medizinischen Klinik, der Radiologischen Onkologie sowie bei der Diagnostik mit Radiologie und Nuklearmedizin. Bei fortgeschrittener Erkrankung werden die Fälle in Tumorboards mit den beteiligten Spezialisten diskutiert, um die optimale Therapie für den/die Patient*in

festzulegen. Je nach Tumorklassifikation, Tumorlokalisierung und Alter werden die Therapieoptionen (Chirurgie, Chemotherapie, Radiotherapie, Immuntherapie, Molekulare Therapie) aufeinander abgestimmt. Anschließend erhalten die Patient*innen eine leitliniengerechte Tumornachsorge.

Kopf-Hals-Tumorzentrum: Am Kopf-Hals-Tumorzentrum werden jedes Jahr mehr als 1.000 Fälle in der wöchentlichen Tumorkonferenz diskutiert, um unter Berücksichtigung der ganz persönlichen Situation der Patient*innen die Grundlage für bestmögliche Behandlungsergebnisse zu schaffen. Am Zentrum beteiligt sind die Hals-, Nasen- und Ohrenheilkunde, die Mund-, Kiefer- und Gesichtschirurgie, die RadioOnkologie, die III. Medizinische Klinik und Poliklinik, die Radiologie, Pathologie, Nuklearmedizin, Dermatologie und Neurochirurgie.

Neuroonkologisches Zentrum: Die Neuroonkologie befasst sich mit primären Hirntumoren (z.B. Gliome, Lymphome), aber auch mit Metastasen im zentralen und peripheren Nervensystem, sowie primären und sekundären spinalen Tumoren. Eine interdisziplinäre Zusammenarbeit ist für Diagnostik und Therapie von diesen Tumoren unabdingbar, um eine individuelle Vorgehensweise zu planen und durchzuführen. Höchste Priorität hat dabei der Erhalt bzw. die Verbesserung der Lebensqualität mittels modernster tumorspezifischer Verfahren. Die interdisziplinäre Zusammenarbeit besteht zwischen der Neurochirurgie, Neurologie, Onkologie, Strahlentherapie, Neuropathologie, Neuroradiologie und Nuklearmedizin.

Prostatakarzinomzentrum ProstaTUM: Das Prostatakrebszentrum ist ein interdisziplinärer Zusammenschluss mehrerer Fachabteilungen mit dem Ziel, jedem Patienten, der an Prostatakrebs erkrankt ist, eine optimale und umfassende Beratung, Diagnostik, Therapie und Nachsorge zu bieten. Dies ist unter anderem durch die Expertise aus den verschiedenen Fachabteilungen und dem ständigen interdisziplinären Austausch möglich.

Weitere Organzentren innerhalb des Onkologischen Zentrums sind:

Muskuloskelettales Tumorzentrum / Sarkomzentrum: Das interdisziplinäre Muskuloskelettales Tumorzentrum / Sarkomzentrum verfolgt das Ziel, die Diagnose und Therapie der seltenen Knochen- und Weichteilsarkome (Osteosarkom, Ewing-Sarkom, Rhabdomyosarkom u.ä.) bei Patient*innen im Kindes- und Erwachsenenalter zu verbessern. Dazu werden innovative Konzepte zur Risikoabschätzung und individualisierte Therapien für diese Krebserkrankungen entwickelt.

Zentrum für Neuroendokrine Tumoren: Am Zentrum für Neuroendokrine Tumoren erhalten Patient*innen mit gutartigen und bösartigen Erkrankungen aus dem neuroendokrinen Formenkreis, insbesondere der Schilddrüse und der Nebenschilddrüsen, eine umfassende Betreuung von einem Expert*innenteam aus verschiedenen Fachdisziplinen.

Zentrum für Hämatologische Neoplasien: Das Zentrum ist ein interdisziplinärer Zusammenschluss verschiedener Fachabteilungen mit dem Ziel, jedem Patienten mit Hämatologischen Neoplasien (dazu gehören Leukämien und deren Vorstufen, Maligne Lymphome (Lymphdrüsenkrebs), Myelodysplastische Syndrome und myeloproliferative Erkrankungen (Erkrankungen des Knochenmarks)) die optimale und umfassende Beratung, Diagnostik, Therapie und Nachsorge zu bieten. Dies ist durch die Einbindung der Expertise verschiedener Fachrichtungen und den ständigen Austausch im Rahmen unserer Interdisziplinarität möglich.

Zentrum für familiären Brust- und Eierstockkrebs: Das Zentrum für familiären Brust- und Eierstockkrebs betreut Frauen mit genetisch bedingt erhöhtem Risiko für Brust- und/oder Eierstockkrebs von der Risikofeststellung, interdisziplinären Beratung und Gendiagnostik bis zur intensivierten Früherkennung und Nachsorge. Frauen mit Verdacht auf ein genetisch bedingt erhöhtes Risiko für Brust- und Eierstockkrebs, basierend auf den Kriterien des Deutschen Konsortiums für familiären Brust- und Eierstockkrebs, können sich in der Tumorrisikosprechstunde der gynäkologischen Tumorgenetik der Frauenklinik vorstellen. Im Rahmen der interdisziplinären gynäkologischen und humangenetischen Beratung wird das individuelle Risiko für das Auftreten von Brust- und Eierstockkrebs bestimmt. Bei entsprechender Indikation kann eine molekulargenetische Testung im Labor der gynäkologischen Tumorgenetik erfolgen. Basierend auf der Einschätzung der individuellen Risikosituation und dem Ergebnis der molekulargenetischen Untersuchung können Patientinnen direkt an ein entsprechendes Früherkennungs- und Nachsorgeprogramm angebunden werden.

Die Untersuchungen erfolgen in der Abteilung für Mammadiagnostik des Instituts für Röntgen-
diagnostik.

Zusätzlich zu den interdisziplinären Zentren gibt es am Klinikum diverse Zentren, die besondere Expertise in der Diagnose und Behandlung bestimmter Erkrankungen haben. Dazu zählen etwa das Hörzentrum, das Peniskarzinomzentrum und das zertifizierte überregionale Traumazentrum des TraumaNetzwerks DGU® für Unfallverletzte.

A-4 Regionale Versorgungsverpflichtung für die Psychiatrie

Verpflichtung besteht: ja

Im Rahmen der Psychiatrischen Institutsambulanz besteht eine regionale Versorgungs-
verpflichtung.

A-5 Medizinisch-pflegerische Leistungsangebote des Krankenhauses

Nr.	Medizinisch-pflegerisches Leistungsangebot	Kommentar / Erläuterung
MP02	Akupunktur	z.B. im Kreißsaal
MP03	Angehörigenbetreuung/–beratung/–seminare	z.B. Beratung und Anleitung der Angehörigen im Rahmen der Entlassgespräche und Onkologischen Pflegevisiten. Angehörigencafe Intensivstationen, im Rahmen der Intensivtherapie ausführliche Gespräche
MP53	Aromapflege/–therapie	Angebot durch Psychosomatik
MP54	Asthmaschulung	z.B. in der Klinik für Innere Medizin I
MP04	Atemgymnastik/–therapie	z.B. durch die Pflegedirektion, RadioOnkologie, Toxikologie im Rahmen der Intensivbehandlung, Thoraxchirurgie, Zentrale Physiotherapie (individuell, keine Gruppenschulungen) in allen Kliniken, Neonatologie
MP55	Audiometrie/Hördiagnostik	in der Klinik und Poliklinik für Hals-, Nasen- und Ohrenheilkunde (Pädaudiologie) und in der Neonatologie.
MP06	Basale Stimulation	Umgesetzt durch den Pflegedienst
MP56	Belastungstraining/–therapie/Arbeitserprobung	z.B. in der Psychiatrie
MP08	Berufsberatung/Rehabilitationsberatung	Suchtmedizinische Betreuung inkl. Integration in den Arbeitsmarkt (Toxikologie)
MP09	Besondere Formen/Konzepte der Betreuung von Sterbenden	Psychoonkologische Beratung, Betreuung von Schwerkranken und Sterbenden in einer Palliativstation, durch den Palliativmedizinischen Dienst, Seelsorge, Hospizdienst, Palliative Care, Trauerbegleitung. Broschüre für Angehörige zum Abschiednehmen, Abschiedsraum
MP11	Sporttherapie/Bewegungstherapie	Zentrale Physiotherapie, Präventive und Rehabilitative Sportmedizin, ZIS Zentrum für Interdisziplinäre Schmerztherapie, durch die Zentrale Physiotherapie in Psychiatrie, Psychosomatik, Toxikologie

Nr.	Medizinisch-pflegerisches Leistungsangebot	Kommentar / Erläuterung
MP57	Biofeedback-Therapie	z.B. in der Neurologie, in der Psychiatrie, im Zentrum für Interdisziplinäre Schmerztherapie und in der zentralen Physiotherapie im Rahmen des Beckenbodentrainings sowie Schmerzbehandlung
MP12	Bobath-Therapie (für Erwachsene und/oder Kinder)	z.B. durch die Pflegedirektion und Neonatologie
MP14	Diät- und Ernährungsberatung	z.B. bei Mangelernährung, onkologische Erkrankungen, chronisch-entzündliche Darmerkrankungen, Nahrungsmittlunverträglichkeiten, Stoma, bariatrischen Operationen u.a.
MP15	Entlassmanagement/Brückenpflege/Überleitungspflege	unter Zentraler Steuerung (KD) Leitung Entlassmanagement für MRI, Entlassmanagementbeauftragte in den einzelnen Kliniken
MP16	Ergotherapie/Arbeitstherapie	Arbeitstherapie: Schwerpunkt: berufliche Orientierung und Bewerbungstraining Ergotherapie: Alltagshandlungen wiedererlernen, Stabilisierung und Strukturierung
MP17	Fallmanagement/Case Management/Primary Nursing/ Bezugspflege	
MP18	Fußreflexzonenmassage	Zentrale Physiotherapie
MP59	Gedächtnistraining/Hirnleistungstraining/Kognitives Training/Konzentrationstraining	
MP21	Kinästhetik	Pflegedienst und Zentrale Physiotherapie
MP22	Kontinenztraining/Inkontinenzberatung	Sprechstunde für Inkontinenz (Urologische Klinik), Physiotherapie (spezielle Ambulanz für Beckenbodentraining)
MP23	Kreativtherapie/Kunsttherapie/Theatertherapie/Bibliotherapie	z.B. durch die Pflegedirektion, Psychosomatik und Psychotherapie und RadioOnkologie, Toxikologie
MP24	Manuelle Lymphdrainage	Zentrale Physiotherapie in allen Kliniken.
MP25	Massage	Zentrale Physiotherapie
MP28	Naturheilverfahren/Homöopathie/Phytotherapie	
MP29	Osteopathie/Chiropraktik/Manualtherapie	Zentrale Physiotherapie in allen Kliniken
MP31	Physikalische Therapie/Bädertherapie	Im Kompetenzzentrum für Komplementärmedizin und Naturheilkunde (KoKoNat) existiert eine kleine Bäderabteilung
MP32	Physiotherapie/Krankengymnastik als Einzel- und/oder Gruppentherapie	Psychosomatik, Zentrale Physiotherapie in allen Bereichen des Klinikums
MP33	Präventive Leistungsangebote/Präventionskurse	z.B. im Zentrum für Prävention, im Institut für Ernährungsmedizin. Anaphylaxieschulung und Neurodermitisschulung in der Dermatologie Krebsvorsorgeuntersuchungen in vielen Kliniken, Zentrale Physiotherapie im Rahmen des betrieblichen Gesundheitsmanagement

Nr.	Medizinisch-pflegerisches Leistungsangebot	Kommentar / Erläuterung
MP60	Propriozeptive neuromuskuläre Fazilitation (PNF)	Zentrale Physiotherapie in allen Bereichen des Klinikums
MP34	Psychologisches/psychotherapeutisches Leistungsangebot/Psychosozialdienst	z.B. Psychosomatik und Psychotherapie, Urologie, Mund-Kiefer-Gesichtschirurgie, RadioOnkologie, Gynäkologie, 2. Med. Klinik
MP35	Rückenschule/Haltungsschulung/Wirbelsäulengymnastik	Zentrale Physiotherapie im Rahmen der allgemeinen physiotherapeutischen Maßnahmen.
MP37	Schmerztherapie/-management	z.B. durch das ZIS – Zentrum für interdisziplinäre Schmerztherapie mit Schmerzambulanz (zusammen mit Anästhesie, Neurologie, Psychosomatik, Psychotherapie), Schmerzdienst der Anästhesie, Palliativstation, RadioOnkologie, Mund-Kiefer-Gesichtschirurgie, Urologie
MP38	Sehschule/Orthoptik	In der Klinik für Augenheilkunde vorhanden
MP63	Sozialdienst	Sozialberatung im Haus
MP64	Spezielle Angebote für die Öffentlichkeit	Newsletter, Broschüren, Tag d. offenen Tür, Informationsveranstaltungen f. Patienten, Angehörige, externe Ärzte, med. Personal, Patiententage, Patienteninformationsmaterial. Elternabende i.d. Geburtshilfe der Frauenklinik, Podiumsdiskussionen, Sendungen Hörfunk u. Fernsehen, Facebook, Printmedien
MP39	Spezielle Angebote zur Anleitung und Beratung von Patientinnen und Patienten sowie Angehörigen	z.B. Neonatologie, Stomatherapeutinnen, 50 Wundmanager am MRI und Onkologische Pflegefachkräfte im Rahmen der Onkologischen Pflegevisite, Nephrologie z.B. Beratung über notwendige Einleitung der Nierenersatztherapie, Suchtmedizinische Beratung
MP40	Spezielle Entspannungstherapie	Zentrale Physiotherapie: Progressive Muskelrelaxation, Zentrum für interdisziplinäre Schmerzmedizin (ZIS), Qi-Gong (Psychiatrie), Feldenkrais (Psychosomatik), Imagination (Psychosomatik), KBT (Psychosomatik), Integrative Körpertherapie (Psychosomatik) und Entspannungstechniken (Stat. Bereiche)
MP13	Spezielles Leistungsangebot für Diabetikerinnen und Diabetiker	bei Diabetes mellitus, Gestationsdiabetes, Insulinanpassung, Einzelschulungen, Einweisung im Diabetesequipment, Therapieoptimierung nach ärztlicher Rücksprache
MP65	Spezielles Leistungsangebot für Eltern und Familien	Babymassage u. Elterncafe in der Neonatologie, Kindersprechstd. u. Schulungen bzgl. atop. Ekzem in der Dermatologie, MKG, Giftnotruf, Instruktionsschulung Inhalationstherapie bei Asthma u. Kurzanweisung Anaphylaxie mit Handhabung AdrenalinPen In der Kinderpoliklinik, Kooperation mit dem SPZ Epilepsie

Nr.	Medizinisch-pflegerisches Leistungsangebot	Kommentar / Erläuterung
MP66	Spezielles Leistungsangebot für neurologisch erkrankte Personen	Im Neuro-Kopf-Zentrum, auf der Stroke Unit, in der Multiple-Sklerose-Ambulanz, Klinik und Poliklinik für Hals-, Nasen- und Ohrenheilkunde
MP41	Spezielles Leistungsangebot von Hebammen/Entbindungspflegern	z. B. Unterwassergeburten, spezielle Kursangebote; wird teilweise angeboten (Unterwassergeburten ja; keine sonstigen Kurse)
MP42	Spezielles pflegerisches Leistungsangebot	Pflegeexperten (55 Wundexpert*innen), Stomaexpert*innen, Schmerztherapieexpert*innen, Onkologische Pflegefachkräfte auf vielen Stationen und Tageskliniken mit Chemotherapieeinheit, Neonatologie, Dermatologie (Pflegevisite durch Onko-Fachkraft), Still – und Laktationsberaterinnen, Breast Care Nurse
MP43	Stillberatung	Wird angeboten (zertifizierte Still- und Laktationsberaterin auf F3a)
MP44	Stimm- und Sprachtherapie/Logopädie	z.B. Logopädie, Neurologie, RadioOnkologie, Mund-Kiefer-Gesichtschirurgie
MP45	Stomatherapie/–beratung	z.B. im interdisziplinären Darmzentrum und ProstaTum durch eine klinikumsweit tätige Stomatherapeutin
MP47	Versorgung mit Hilfsmitteln/Orthopädietechnik	Kooperation mit Home Care Unternehmen; im Rahmen des Entlassungsmanagements, in der RadioOnkologie und durch die Zentrale Physiotherapie (in Zusammenarbeit mit den Orthopädietechnikern)
MP67	Vojtathérapie für Erwachsene und/oder Kinder	In der Neonatologie.
MP48	Wärme- und Kälteanwendungen	Zentrale Physiotherapie in allen Kliniken, durch die Pflegedirektion, in der RadioOnkologie, Mund-Kiefer-Gesichtschirurgie
MP50	Wochenbettgymnastik/Rückbildungsgymnastik	Angebot durch die Zentrale Physiotherapie. Wird angeboten im Rahmen des stationären Aufenthaltes nach Entbindung in der Frauenklinik – Geburtshilfe
MP51	Wundmanagement	zentrales Wundmanagement inkl. Beratungsleistungen für Patienten in enger Zusammenarbeit mit dezentralen Wundmanager*innen der Stationen, z.B. in der Neonatologie, in der RadioOnkologie, 2. Med. Klinik, Mund-Kiefer-Gesichtschirurgie. Wundsprechstunde sowie Acne-inversa Sprechstunde in der Dermatologie.
MP68	Zusammenarbeit mit stationären Pflegeeinrichtungen/Angebot ambulanter Pflege/Kurzzeitpflege/Tagespflege	z.B. Entlassmanagement über die Sozialberatung und durch die Pflegedirektion
MP52	Zusammenarbeit mit/Kontakt zu Selbsthilfegruppen	z.B. Deutsche ILCO e.V. (für Stomaträger), Endometriose-Vereinigung, Selbsthilfegruppe Netzwerk Neuroendokrine Tumoren (NeT) e.V., Leukämiehilfe München e.V., Brustkrebs-München, Bayerische Krebsgesellschaft, Suchthilfeberater

A-6 Weitere nicht-medizinische Leistungsangebote des Krankenhauses

Nr.	Leistungsangebot	Zusatzangaben	Kommentar / Erläuterung
Patientenzimmer			
NM0 2	Ein-Bett-Zimmer		Regelleistung ist das Mehrbettzimmer, d.h. Unterbringung im Ein-Bett- oder Zwei-Bett-Zimmer (mit und ohne eigene Nasszelle) ist je nach Verfügbarkeit gegen Entgelt möglich
NM0 3	Ein-Bett-Zimmer mit eigener Nasszelle		Regelleistung ist das Mehrbettzimmer, d.h. Unterbringung im Ein-Bett- oder Zwei-Bett-Zimmer (mit und ohne eigene Nasszelle) ist je nach Verfügbarkeit gegen Entgelt möglich
NM0 5	Mutter-Kind-Zimmer		z.B. in der Klinik für Frauenheilkunde
NM1 0	Zwei-Bett-Zimmer		In jeder Klinik bzw. Abteilung sind Zwei-Bett-Zimmer, mit und ohne eigene Nasszelle, vorhanden. Regelleistung ist das Mehrbettzimmer, d.h. Unterbringung im Ein-Bett- oder Zwei-Bett-Zimmer ist je nach Verfügbarkeit gegen Entgelt möglich
NM1 1	Zwei-Bett-Zimmer mit eigener Nasszelle		In jeder Klinik bzw. Abteilung sind Zwei-Bett-Zimmer, mit und ohne eigene Nasszelle, vorhanden. Regelleistung ist das Mehrbettzimmer, d.h. Unterbringung im Ein-Bett- oder Zwei-Bett-Zimmer ist je nach Verfügbarkeit gegen Entgelt möglich
Besondere Ausstattung des Krankenhauses			
NM6 9	Information zu weiteren nicht-medizinischen Leistungsangeboten des Krankenhauses (z. B. Fernseher, WLAN, Tresor, Telefon, Schwimmbad, Aufenthaltsraum)	https://www.mri.tum.de/	WLAN (noch nicht flächendeckend), Patientenentertainmentsystem: Rundfunk, Telefon, Fernseher; Tresor, Aufenthaltsräume, Café, Kirche, Automaten f. Getränke und Snacks
Individuelle Hilfs- und Serviceangebote			
NM0 7	Rooming-in		in der Geburtshilfe/Perinatalmedizin
NM0 9	Unterbringung Begleitperson (grundsätzlich möglich)		Bei Begleitpersonen, die medizinisch notwendig sind, vor allem. Begleitpersonen von Kindern, sonstige medizinisch erforderliche Begleitpersonen bei Verfügbarkeit kostenpflichtig möglich

Nr.	Leistungsangebot	Zusatzangaben	Kommentar / Erläuterung
NM4 0	Empfangs- und Begleitsdienst für Patientinnen und Patienten sowie Besucherinnen und Besucher durch ehrenamtliche Mitarbeiterinnen und Mitarbeiter		Die Ehrenamtlichen der Krankenhaushilfe, sog. "Grüne Damen und Herren", begleiten und lotsen die Patienten im Hause
NM4 9	Informationsveranstaltungen für Patientinnen und Patienten		Die Kliniken und Abteilungen bieten Informationsveranstaltungen zu den verschiedensten Themen an. Konkrete aktuelle Hinweise dazu stehen in den Abschnitten der einzelnen Kliniken und Abteilungen sowie im Newsletter des Klinikums und auf der Homepage
NM6 0	Zusammenarbeit mit Selbsthilfeorganisationen		z.B. Deutsche ILCO e.V. (für Stomaträger) Endometriose-Vereinigung Selbsthilfegruppe Netzwerk Neuroendokrine Tumoren (NeT) e.V. Leukämiehilfe München e.V. Brustkrebs-München Bayerische Krebsgesellschaft AdP – Arbeitskreis der Pankreatektomierten e.V.
NM6 6	Berücksichtigung von besonderen Ernährungsbedarfen		Kostenformkatalog zur Abdeckung des diätischen Lesitungsspektrums mit Orientierung an den aktuellen Leitlinien (DGEM,DGE). Spezielle Anforderungen wie z.B. konsistenz-, energie-, allergendefinierte Kostformen, gastroenterologische Kostformen (z.B. glutenfrei) und Sonderkostformen (z.B. vegan),
NM4 2	Seelsorge/spirituelle Begleitung		Seelsorge (Angebot der evangelischen und katholischen Kirche) für alle Patienten, Angehörigen und Mitarbeitenden unabhängig von der Religionszugehörigkeit mit 24h-Bereitschaft. Gebetsmöglichkeit für Muslime. Regelmäßige Gottesdienste und meditative Angebote, professionsunabhängige Angebote
NM6 8	Abschiedsraum		Im Institut für Pathologie und auf der Palliativstation

A-7 Aspekte der Barrierefreiheit

A-7.1 Ansprechpartner für Menschen mit Beeinträchtigungen

Name: Robert Peter

Funktion / Arbeitsschwerpunkt: Schwerbehindertenvertreter
 Telefon: 089 / 4140 – 7472
 E-Mail: Schwerbehindertenvertretung@mri.tum.de

A-7.2 Konkrete Aspekte der Barrierefreiheit

Nr.	Aspekt der Barrierefreiheit	Kommentar / Erläuterung
BF02	Bauliche und organisatorische Maßnahmen zur Berücksichtigung des besonderen Bedarfs von Menschen mit Sehbehinderungen oder Blindheit: Aufzug mit Sprachansage und/oder Beschriftung in erhabener Profilschrift und/oder Blindenschrift/Brailleschrift	Mehrere Aufzüge mit Sprachansage vorhanden z.B. Standort Biederstein in der Dermatologie. Weitere Aufzüge mit Sprachansage in Planung
BF04	Bauliche und organisatorische Maßnahmen zur Berücksichtigung des besonderen Bedarfs von Menschen mit Sehbehinderungen oder Blindheit: Schriftliche Hinweise in gut lesbarer, großer und kontrastreicher Beschriftung	
BF05	Bauliche und organisatorische Maßnahmen zur Berücksichtigung des besonderen Bedarfs von Menschen mit Sehbehinderungen oder Blindheit: Leit-systeme und/oder personelle Unterstützung für seh-behinderte oder blinde Menschen	Gerne unterstützen unsere "Grünen Damen und Herren" sehbehinderte Menschen
BF33	Bauliche und organisatorische Maßnahmen zur Berücksichtigung des besonderen Bedarfs von Menschen mit Mobilitätseinschränkungen: Barrierefreie Erreichbarkeit für Menschen mit Mobilitäts-einschränkungen	
BF34	Bauliche und organisatorische Maßnahmen zur Berücksichtigung des besonderen Bedarfs von Menschen mit Mobilitätseinschränkungen: Barrierefreie Erschließung des Zugangs- und Eingangsbereichs für Menschen mit Mobilitätseinschränkungen	
BF06	Bauliche und organisatorische Maßnahmen zur Berücksichtigung des besonderen Bedarfs von Menschen mit Mobilitätseinschränkungen: Zimmer-ausstattung mit rollstuhlgerechten Sanitäranlagen	Sind abhängig von der jeweiligen baulichen Situation der Station vorhanden
BF08	Bauliche und organisatorische Maßnahmen zur Berücksichtigung des besonderen Bedarfs von Menschen mit Mobilitätseinschränkungen: Rollstuhl-gerechter Zugang zu Serviceeinrichtungen	Die meisten Serviceeinrichtungen befinden sich im Erdgeschoss und sind rollstuhl-gerecht zugänglich
BF09	Bauliche und organisatorische Maßnahmen zur Berücksichtigung des besonderen Bedarfs von Menschen mit Mobilitätseinschränkungen: Rollstuhl-gerecht bedienbarer Aufzug (innen/außen)	Im Haus verfügbar
BF10	Bauliche und organisatorische Maßnahmen zur Berücksichtigung des besonderen Bedarfs von Menschen mit Mobilitätseinschränkungen: Rollstuhl-gerechte Toiletten für Besucherinnen und Besucher	Rollstuhlgerechte öffentliche Toiletten vorhanden
BF11	Bauliche und organisatorische Maßnahmen zur Berücksichtigung des besonderen Bedarfs von Menschen mit Mobilitätseinschränkungen: Besondere personelle Unterstützung	Bei Bedarf kann der Patientenbegleitservice in Anspruch genommen werden, unsere Ehrenamtlichen der Krankenhaushilfe, die "Grünen Damen und Herren", stehen unterstützend zur Verfügung.

Nr.	Aspekt der Barrierefreiheit	Kommentar / Erläuterung
BF13	Organisatorische Maßnahmen zur Berücksichtigung des besonderen Bedarfs von Menschen mit Hörbehinderung oder Gehörlosigkeit: Übertragung von Informationen in leicht verständlicher, klarer Sprache	z.B. existiert ein extra eingerichteter Begleitdienst für Patienten mit CI Implantaten (taub/stumm)
BF14	Bauliche und organisatorische Maßnahmen zur Berücksichtigung des besonderen Bedarfs von Menschen mit Demenz oder geistiger Behinderung: Arbeit mit Piktogrammen	Teils Piktogramme vorhanden
BF15	Bauliche und organisatorische Maßnahmen zur Berücksichtigung des besonderen Bedarfs von Menschen mit Demenz oder geistiger Behinderung: Bauliche Maßnahmen für Menschen mit Demenz oder geistiger Behinderung	In folgender Fachabteilung: Klinik und Poliklinik für Mund-Kiefer-Gesichtschirurgie
BF16	Bauliche und organisatorische Maßnahmen zur Berücksichtigung des besonderen Bedarfs von Menschen mit Demenz oder geistiger Behinderung: Besondere personelle Unterstützung von Menschen mit Demenz oder geistiger Behinderung	Es finden spezielle Fortbildungen für das Pflegepersonal im Umgang mit Demenz-Kranken statt
BF17	Bauliche und organisatorische Maßnahmen zur Berücksichtigung des besonderen Bedarfs von Patientinnen und Patienten mit besonderem Übergewicht oder besonderer Körpergröße oder massiver körperlicher Beeinträchtigung: Geeignete Betten für Patientinnen und Patienten mit besonderem Übergewicht oder besonderer Körpergröße	Geeignete Betten können bei Bedarf angemietet werden
BF18	Bauliche und organisatorische Maßnahmen zur Berücksichtigung des besonderen Bedarfs von Patientinnen und Patienten mit besonderem Übergewicht oder besonderer Körpergröße oder massiver körperlicher Beeinträchtigung: OP-Einrichtungen für Patientinnen und Patienten mit besonderem Übergewicht oder besonderer Körpergröße	OP-Tische teilweise bis 360 kg, Schleusen entsprechend genormt
BF19	Bauliche und organisatorische Maßnahmen zur Berücksichtigung des besonderen Bedarfs von Patientinnen und Patienten mit besonderem Übergewicht oder besonderer Körpergröße oder massiver körperlicher Beeinträchtigung: Röntgen-einrichtungen für Patientinnen und Patienten mit besonderem Übergewicht oder besonderer Körpergröße	CT bis 220 kg Körpergewicht
BF20	Bauliche und organisatorische Maßnahmen zur Berücksichtigung des besonderen Bedarfs von Patientinnen und Patienten mit besonderem Übergewicht oder besonderer Körpergröße oder massiver körperlicher Beeinträchtigung: Untersuchungseinrichtungen/-geräte für Patientinnen und Patienten mit besonderem Übergewicht oder besonderer Körpergröße	z.B. liegen Blutdruckmanschetten in allen Größen im Haus (Klinik für Anästhesiologie) vor
BF21	Bauliche und organisatorische Maßnahmen zur Berücksichtigung des besonderen Bedarfs von Patientinnen und Patienten mit besonderem Übergewicht oder besonderer Körpergröße oder massiver körperlicher Beeinträchtigung: Hilfsgeräte zur Unterstützung bei der Pflege für Patientinnen und Patienten mit besonderem Übergewicht oder besonderer Körpergröße	Fahrbare Lifter können bei Bedarf angemietet werden

Nr.	Aspekt der Barrierefreiheit	Kommentar / Erläuterung
BF22	Bauliche und organisatorische Maßnahmen zur Berücksichtigung des besonderen Bedarfs von Patientinnen und Patienten mit besonderem Übergewicht oder besonderer Körpergröße oder massiver körperlicher Beeinträchtigung: Hilfsmittel für Patientinnen und Patienten mit besonderem Übergewicht oder besonderer Körpergröße	Anti-Thrombosestrümpfe bis zu einem Oberschenkelumfang von 81 cm vorhanden
BF23	Bauliche und organisatorische Maßnahmen zur Berücksichtigung des besonderen Bedarfs von Patientinnen oder Patienten mit schweren Allergien: Allergenarme Zimmer	In folgenden Fachabteilungen: Klinik und Poliklinik für Dermatologie und Allergologie und Klinik und Poliklinik für Innere Medizin III (Hämatologie, Onkologie); In der Klinik und Poliklinik für Dermatologie und Allergologie (Biederstein) vorhanden
BF24	Bauliche und organisatorische Maßnahmen zur Berücksichtigung des besonderen Bedarfs von Patientinnen oder Patienten mit schweren Allergien: Diätische Angebote	Spezielle Angebote z.B. in der Klinik und Poliklinik für Dermatologie und Allergologie und im Zentrum für Prävention, Ernährung und Sportmedizin. Diäten, z.B. aufgrund von Nahrungsmittelunverträglichkeiten, sind grundsätzlich für alle stationären Patienten verfügbar.
BF25	Berücksichtigung von Fremdsprachlichkeit und Religionsausübung: Dolmetscherdienste	Externe Dolmetscher können ggf. gegen Gebühr mit Dienstleistungen beauftragt werden. Eine Direkt-Vermittlung erfolgt nicht.
BF26	Berücksichtigung von Fremdsprachlichkeit und Religionsausübung: Behandlungsmöglichkeiten durch fremdsprachiges Personal	z. B. Englisch
BF29	Berücksichtigung von Fremdsprachlichkeit und Religionsausübung: Mehrsprachiges Informationsmaterial über das Krankenhaus	Englisch
BF30	Berücksichtigung von Fremdsprachlichkeit und Religionsausübung: Mehrsprachige Internetseite	In folgenden Fachabteilungen: Klinik und Poliklinik für Mund-Kiefer-Gesichtschirurgie und Klinik und Poliklinik für Nuklearmedizin
BF31	Berücksichtigung von Fremdsprachlichkeit und Religionsausübung: Mehrsprachiges Orientierungssystem (Ausschilderung)	In folgender Fachabteilung: Klinik und Poliklinik für Mund-Kiefer-Gesichtschirurgie
BF32	Berücksichtigung von Fremdsprachlichkeit und Religionsausübung: Räumlichkeiten zur religiösen und spirituellen Besinnung	Die Katholische Klinikumskirche und der Raum der evangelischen Kirche sind offen gestaltet und können von allen Menschen unterschiedlichster Glaubensrichtungen genutzt werden.
BF39	Organisatorische Rahmenbedingungen zur Barrierefreiheit: Informationen zur Barrierefreiheit auf der Internetseite des Krankenhauses	https://klinikfuehrer.tk.de/Klinikum-rechts-der-Isar-der-Technischen-Universitaet-Muenchen-in-81675-Muenchen/barrierefreiheit/krankenhaus/26091319500
BF40	Organisatorische Rahmenbedingungen zur Barrierefreiheit: Barrierefreie Eigenpräsentation/Informationsdarbietung auf der Krankenhaushomepage	
BF41	Organisatorische Rahmenbedingungen zur Barrierefreiheit: Barrierefreie Zugriffsmöglichkeiten auf Notrufsysteme	

Weitere, bereichsbezogene Aspekte der Barrierefreiheit finden Sie in den einzelnen Fachabteilungen.

Für seh- und hörbehinderte Patient*innen gibt es einen Begleitservice durch ehrenamtliche Mitarbeiter*innen am Klinikum.

A-8 Forschung und Lehre des Krankenhauses

A-8.1 Forschung und akademische Lehre

Studierendenausbildung (FL03)

Rund 1600 Studierende werden an der Fakultät für Medizin der Technischen Universität München (TUM) ausgebildet. Nach einer gemeinsamen Vorklinik mit der Medizinischen Fakultät der Ludwig-Maximilians-Universität München können die Medizinstudierenden den klinischen Studienabschnitt an der TUM absolvieren. Das TUM Medical Education Center (TUM MEC) bildet mit dem Lehrstuhl für Medizindidaktik, medizinische Lehrentwicklung und Bildungsforschung eine Einheit, mit dem Ziel, administrative und akademische Handlungsfelder zu verbinden und so Exzellenz in der medizinischen Lehre zu fördern.

Das interdisziplinär ausgerichtete Lehrangebot basiert auf dem fächerorientierten Curriculum „mediTUM“, das folgende Schwerpunkte vorsieht:

1. und 2. klinisches Studienjahr:

- „Klinische Pathophysiologie“ schafft prinzipien- und fallbezogen den Transfer zwischen den wissenschaftlichen Grundlagen der Vorklinik und der Anwendung in der Klinik.
- „Einführung in die klinische Medizin“ sensibilisiert die Studierenden von Beginn an für wichtige und fächerübergreifende Themen der Medizin (wie Wissenschaftliche Praxis, Gesundheitswesen etc.).
- Bereits ab dem 2. Semester (im 1. klinischen Studienjahr) wird die „Systematische Krankheitslehre“ über das 2. klinische Studienjahr hindurch (insgesamt über drei Semester) themen- bzw. organbezogen (Herz/Lunge – Blut – Niere – Gastrointestinal – Muskuloskelettal) im interdisziplinären Ansatz (Innere Medizin – Chirurgie/Orthopädie – Pathologie) systematisch, aber zugleich fallbasiert vermittelt.

3. klinisches Studienjahr:

- In den letzten zwei Semestern vor dem Praktischen Jahr wird die erworbene Systematik im Teil „Klinisches Management“ anhand von Leitsymptomen (Brustschmerz, Gewichtsverlust, Fieber etc.) wiederum interdisziplinär und fallbasiert mit Fokus auf die unmittelbare Anwendung im klinischen Alltag wiederholt und gefestigt.
- Parallel zu den interdisziplinären Vorlesungen werden weitere klinisch propädeutische und klinische Fächer in fächerzentrierten Vorlesungen und Seminaren vermittelt. Auch diese streben zunehmend eine interdisziplinäre Ausrichtung an (z.B. Neurowissenschaften bestehend aus Neurologie und Neurochirurgie).
- Begleitend erfolgt nach demselben Prinzip die Vermittlung von Fertigkeiten im Rahmen der „Klinischen Praxis“ in folgenden Lehrveranstaltungen:
 - Ärztliche Basisuntersuchungen
 - Bedside Teaching
 - Blockpraktika und Praktikumstage
 - Praktisches Jahr

Großen Wert legt die Fakultät auf die Vermittlung praktischer Fähigkeiten. So gibt das Lern- und Trainingszentrum (LUTZ) mit dem 2014 eröffneten Simulationszentrum (Medical Training Center TUM) den Studierenden die Möglichkeit, vor und begleitend zu der Ausbildung am Krankenbett wichtige Aspekte im Stations- und Hygienemanagement, aber auch im Umgang mit Notfällen wiederholt und strukturiert zu trainieren. In einigen Blockpraktika finden standardisierte klinisch-praktische Prüfungen (OSCE) und vereinzelt Mini-CEX statt. Um den Studierenden qualifizierte Angebote für Einsätze in der Praxis zu machen, arbeitet die Fakultät

mit über 200 Lehrpraxen – vor allem im Bereich Allgemeinmedizin – sowie über 20 Lehrkrankenhäusern zusammen.

Hochkarätige internationale Austauschprogramme und Kooperationen (z.B. mit der Cornell University New York) ermöglichen bereits während des Studiums den Blick über die nationalen Grenzen hinaus.

Die gesamte Verwaltung des Studiums erfolgt über die Online-Plattform mediTUM, die sämtliche Lehrveranstaltungen, darunter auch viele fakultative Angebote, individuelle Stundenpläne und Leistungsübersichten für jeden Studierenden sowie die Evaluation der Lehrveranstaltungen beinhaltet. Der Online-Support erleichtert eine flexible Gestaltung des Studiums, was insbesondere für Studierende mit Kind entscheidend ist.

Um die hohe Qualität der Lehre auch weiterhin zu verbessern, werden vielfältige Maßnahmen ergriffen. So findet mehrmals jährlich ein spezielles Training für die Dozierende der Fakultät statt. U.a. die guten Erfahrungen, die die Fakultät bei der Reform des Praktischen Jahres gemacht hat (z.B. Einführung von PJ-Logbüchern und PJ-begleitendem, symptomorientiertem Unterricht), bringt die Fakultät im Kompetenznetz Medizinlehre Bayern ein. Ein eigenes e-learning Team bietet den einzelnen Lehrstühlen eine intensive Betreuung; dieses Angebot wird zunehmend erweitert.

Medizinstudierende sind hauptsächlich im Rahmen ihres Promotionsprojekts in der Forschung aktiv. Sie können dabei aus allen an der Fakultät vertretenen Fachgebieten wählen. Eine Promotion ist für die Studierenden zwar nicht verpflichtend, im Durchschnitt der letzten Jahre schließen aber ca. 200 Doktoranden jedes Jahr ihre Promotion erfolgreich ab.

Die Fakultät bietet für die forschungsinteressierten Medizinstudierenden inzwischen mehrere Wege zur Promotion an, unter denen die Studierenden je nach individuellem Interesse und ihrer Motivation wählen können. So hat die Fakultät 2011 unter dem Dach der universitätsweiten TUM Graduate School ein Fakultätsgraduiertenzentrum – das TUM Medical Graduate Center – gegründet, um strukturierte Promotionen im Rahmen der TUM Graduate School anbieten zu können. Durch dieses Zentrum haben die Studierenden die Möglichkeit, zwischen einem dreijährigen PhD-Studium, einer einjährigen Forschungszeit im Programm Translationale Medizin oder einer klassischen Promotion zum Dr. med. zu wählen. Darüber hinaus können im Programm Experimentelle Medizin Doktoranden mit einem naturwissenschaftlichen Studium in einem medizinnahen Projekt promovieren.

Neben dem Studiengang Humanmedizin bietet die Fakultät den PhD Studiengang Medical Life Science and Technology und die beiden Master-Studiengänge MSc Radiation Biology und MSc Biomedical Neuroscience an.

Unser Handeln ist von der wichtigsten Leitlinie im Rahmen der studentischen Ausbildung geprägt: Die Etablierung einer besonderen Lehrkultur!

Nr.	Akademische Lehre und weitere ausgewählte wissenschaftliche Tätigkeiten	Kommentar / Erläuterung
FL01	Dozenturen/Lehrbeauftragungen an Hochschulen und Universitäten	
FL03	Studierendenausbildung (Famulatur/Praktisches Jahr)	
FL04	Projektbezogene Zusammenarbeit mit Hochschulen und Universitäten	Kompetenznetz Medizinlehre Bayern
FL05	Teilnahme an multizentrischen Phase-I/II-Studien	
FL06	Teilnahme an multizentrischen Phase-III/IV-Studien	
FL07	Initiierung und Leitung von uni-/multizentrischen klinisch-wissenschaftlichen Studien	
FL08	Herausgeberschaften wissenschaftlicher Journale/Lehrbücher	
FL09	Doktorandenbetreuung	

A-8.2 Ausbildung in anderen Heilberufen

Nr.	Ausbildung in anderen Heilberufen	Kommentar / Erläuterung
HB15	Anästhesietechnische Assistentin und Anästhesietechnischer Assistent (ATA)	Diese spezielle Ausbildung für den Einsatz im Funktionsdienst Anästhesie mit dazugehörigen Wachräumen findet seit 2011 bei uns am Klinikum statt
HB01	Gesundheits- und Krankenpflegerin und Gesundheits- und Krankenpfleger	Kooperation mit den Kliniken Freising und Erding und mehreren Berufsfachschulen
HB19	Pflegefachfrauen und Pflegefachmänner	ab 2020
HB03	Krankengymnastin und Krankengymnast/Physiotherapeutin und Physiotherapeut	Kooperation mit den Döpfer-Schulen München GmbH
HB05	Medizinisch-technische Radiologieassistentin und Medizinisch-technischer Radiologieassistent (MTRA)	Kooperation mit der Staatlichen Berufsfachschule für medizin-technische Radiologieassistenten am Klinikum der Universität München
HB07	Operationstechnische Assistentin und Operationstechnischer Assistent (OTA)	Diese spezielle Ausbildung für den Einsatz im operativem Bereich findet seit 2009 bei uns am Klinikum statt
HB14	Orthoptistin und Orthoptist	Private, staatlich anerkannte Berufsfachschule für Orthoptik (in Kooperation mit dem Klinikum der Universität München)

A-8.3 Forschungsschwerpunkte

Die Erforschung von Krankheitsmechanismen, von möglichen neuen Ansatzpunkten zur Prävention, Diagnose und Therapie sowie die Durchführung präklinischer und klinischer Studien ist Kernaufgabe der Fakultät für Medizin der TU München und ihres Universitätsklinikums. Dabei wird großer Wert auf Interdisziplinarität und Internationalisierung gelegt, um integrative Forschungskonzepte zu entwickeln und – im Interesse der Patienten – durch translationale Strategien neue Erkenntnisse schnell in die klinische Praxis umsetzen zu können.

Eine wichtige Erfolgsstrategie im wissenschaftlichen Bereich ist neben der grundsätzlich qualitativen und quantitativen Leistungsorientierung die konsequente thematische Fokussierung auf bestimmte Forschungsgebiete, in denen Fakultät und Klinikum im internationalen wissenschaftlichen Wettbewerb besonders gut positioniert sind. Die Forschungsschwerpunkte sind eng an die vier wichtigsten Kernbereiche des Universitätsklinikums gekoppelt:

- Herz-Kreislauf- und metabolische Erkrankungen
- Krebserkrankungen
- Neurowissenschaften
- Infektiologische/immunologische und umweltbedingte Erkrankungen

Die verschiedenen Forschungsaktivitäten werden in vielfältigen Maßnahmen gefördert. Dazu gehören unter anderem die Sprecherschaften an sieben Sonderforschungsbereichen (SFBs) und Transregio-SFBs der DFG, Projektbeteiligungen an weiteren SFBs und Transregio-SFBs, ein DFG-Graduiertenkolleg, ein Exzellenzcluster, sowie zahlreiche EU- und BMBF-geförderte Projekte.

Unter letzteren hervorzuheben sind die bedeutenden Beteiligungen an den Deutschen Zentren für Gesundheitsforschung. Die Fakultät für Medizin der TUM ist an fünf Zentren am Standort München beteiligt (Deutsches Zentrum für Herz-Kreislauf-Forschung, Deutsches Zentrum für Infektionsforschung, Deutsches Zentrum für Neurodegenerative Erkrankungen, Deutsches Zentrum für Translationale Onkologie und Deutsches Zentrum für Diabetesforschung).

Die Forschung ist auf nationaler und internationaler Ebene vielfältig vernetzt. So gibt es enge Kooperationen mit den anderen Fakultäten der TUM, aber auch mit einem breiten Netzwerk

exzellenter Partner auf nationaler und internationaler Ebene. Eine besondere Rolle spielt die Zusammenarbeit mit dem Helmholtz-Zentrum München, die vor allem in gemeinsamen Berufungen zum Ausdruck kommt und ein wichtiges Strukturelement darstellt. Enge und lange bestehende Kooperationen gibt es mit der Ludwig-Maximilians-Universität, den Max-Planck-Instituten und mit der Industrie.

A-9 Anzahl der Betten

Bettenzahl: 1.161
 Planbetten 1161

A-10 Gesamtfallzahlen

Gesamtzahl der im Berichtsjahr behandelten Fälle:

Vollstationäre Fälle: 48.331
 Teilstationäre Fälle: 8.352
 Ambulante Fälle:
 – Fallzählweise: 252.461
 Fälle in StäB¹: 0

¹ Fallzahl der stationsäquivalenten psychiatrischen Behandlung

A-11 Personal des Krankenhauses

A-11.1 Ärztinnen und Ärzte

Maßgebliche wöchentliche tarifliche Arbeitszeit: 42 Stunden

	Anzahl ¹	Kommentar / Erläuterung
Ärztinnen und Ärzte insgesamt (ohne Belegärztinnen und Belegärzte)	981,33	ohne Krankenhaushygieniker und Krankenhaushygienikerinnen
– davon mit direktem Beschäftigungsverhältnis	981,33	ohne Krankenhaushygieniker und Krankenhaushygienikerinnen
– davon ohne direktes Beschäftigungsverhältnis	0	
– davon stationäre Versorgung	596,81	
– davon ambulante Versorgungsformen	384,52	
Fachärztinnen und Fachärzte	455,49	
– davon mit direktem Beschäftigungsverhältnis	455,49	
– davon ohne direktes Beschäftigungsverhältnis	0	
– davon stationäre Versorgung	271,1	
– davon ambulante Versorgungsformen	184,39	

¹ Bei den Belegärztinnen und Belegärzten ist die Anzahl der Personen, sonst die Anzahl der Vollkräfte angegeben

A-11.2 Pflegepersonal

Maßgebliche wöchentliche tarifliche Arbeitszeit: 38,5 Stunden

Personal des Krankenhauses insgesamt

	Anzahl ¹	Ausbildungs-dauer	Kommentar / Erläuterung
Gesundheits- und Krankenpflegerinnen und Gesundheits- und Krankenpfleger	1.116,74	3 Jahre	ohne Hygienefachkräfte
– davon mit direktem Beschäftigungsverhältnis	1.058,52		ohne Hygienefachkräfte
– davon ohne direktes Beschäftigungsverhältnis	58,22		
– davon stationäre Versorgung	951,2		

	Anzahl ¹	Ausbildungs- dauer	Kommentar / Erläuterung
– davon ambulante Versorgungsformen	165,54		
Gesundheits- und Kinderkranken- pflegerinnen und Gesundheits- und Kinder- krankenpfleger	29,04	3 Jahre	
– davon mit direktem Beschäftigungsverhältnis	29,04		
– davon ohne direktes Beschäftigungsverhältnis	0		
– davon stationäre Versorgung	21,16		
– davon ambulante Versorgungsformen	7,88		
Altenpflegerinnen und Altenpfleger	33,84	3 Jahre	
– davon mit direktem Beschäftigungsverhältnis	33,84		
– davon ohne direktes Beschäftigungsverhältnis	0		
– davon stationäre Versorgung	32,01		
– davon ambulante Versorgungsformen	1,83		
Pflegefachfrau, Pflegefachmann	0	3 Jahre	
– davon mit direktem Beschäftigungsverhältnis	0		
– davon ohne direktes Beschäftigungsverhältnis	0		
– davon stationäre Versorgung	0		
– davon ambulante Versorgungsformen	0		
Pflegefachfrau B. Sc., Pflegefachmann B. Sc.	0	7-8 Semester	
– davon mit direktem Beschäftigungsverhältnis	0		
– davon ohne direktes Beschäftigungsverhältnis	0		
– davon stationäre Versorgung	0		
– davon ambulante Versorgungsformen	0		
Pflegeassistentinnen und Pflegeassistenten	0	2 Jahre	
– davon mit direktem Beschäftigungsverhältnis	0		
– davon ohne direktes Beschäftigungsverhältnis	0		
– davon stationäre Versorgung	0		
– davon ambulante Versorgungsformen	0		
Krankenpflegehelferinnen und Kranken- pflegehelfer	33,75	1 Jahr	
– davon mit direktem Beschäftigungsverhältnis	33,75		

	Anzahl ¹	Ausbildungs- dauer	Kommentar / Erläuterung
– davon ohne direktes Beschäftigungsverhältnis	0		
– davon stationäre Versorgung	32,63		
– davon ambulante Versorgungsformen	1,12		
Pflegehelferinnen und Pflegehelfer	41,23	ab 200 Std. Basiskurs	
– davon mit direktem Beschäftigungsverhältnis	41,23		
– davon ohne direktes Beschäftigungsverhältnis	0		
– davon stationäre Versorgung	32,71		
– davon ambulante Versorgungsformen	8,52		
Hebammen und Entbindungspfleger	4,29	3 Jahre	
– davon mit direktem Beschäftigungsverhältnis	4,29		
– davon ohne direktes Beschäftigungsverhältnis	0		
– davon stationäre Versorgung	4,21		
– davon ambulante Versorgungsformen	0,08		
Beleghebammen und Belegentbindungspfleger	19		
Operationstechnische Assistentinnen und Operationstechnische Assistenten	90,73	3 Jahre	einschl. Anästhesie- technische Assistenten und Assistentinnen
– davon mit direktem Beschäftigungsverhältnis	90,73		einschl. Anästhesietechnische Assistenten und Assistentinnen
– davon ohne direktes Beschäftigungsverhältnis	0		
– davon stationäre Versorgung	61,58		
– davon ambulante Versorgungsformen	29,15		
Medizinische Fachangestellte	176,46	3 Jahre	
– davon mit direktem Beschäftigungsverhältnis	176,46		
– davon ohne direktes Beschäftigungsverhältnis	0		
– davon stationäre Versorgung	67,3		
– davon ambulante Versorgungsformen	109,16		

¹ Bei Beleghebammen und Belegentbindungspflegern ist die Anzahl der Personen, sonst die Anzahl der Vollkräfte angegeben

A-11.3 Angaben zu ausgewähltem therapeutischen Personal in Psychiatrie und Psychosomatik

Spezielles therapeutisches Personal	Anzahl¹
Diplom-Psychologinnen und Diplom-Psychologen	11,06

Spezielles therapeutisches Personal	Anzahl ¹
– davon mit direktem Beschäftigungsverhältnis	11,06
– davon ohne direktes Beschäftigungsverhältnis	0
– davon stationäre Versorgung	9,99
– davon ambulante Versorgungsformen	1,07
Psychologische Psychotherapeutinnen und Psychologische Psychotherapeuten	2,66
– davon mit direktem Beschäftigungsverhältnis	2,66
– davon ohne direktes Beschäftigungsverhältnis	0
– davon stationäre Versorgung	1,9
– davon ambulante Versorgungsformen	0,76
Kinder- und Jugendlichenpsychotherapeutinnen und Kinder- und Jugendlichenpsychotherapeuten	1,51
– davon mit direktem Beschäftigungsverhältnis	1,51
– davon ohne direktes Beschäftigungsverhältnis	0
– davon stationäre Versorgung	1,39
– davon ambulante Versorgungsformen	0,12
Psychotherapeutinnen und Psychotherapeuten in Ausbildung während der praktischen Tätigkeit (gemäß § 8 Absatz 3 Nummer 3 des Psychotherapeutengesetzes – PsychThG)	18,05
– davon mit direktem Beschäftigungsverhältnis	18,05
– davon ohne direktes Beschäftigungsverhältnis	0
– davon stationäre Versorgung	15,3
– davon ambulante Versorgungsformen	2,75
Ergotherapeutinnen und Ergotherapeuten	6,06
– davon mit direktem Beschäftigungsverhältnis	6,06
– davon ohne direktes Beschäftigungsverhältnis	0
– davon stationäre Versorgung	6,06
– davon ambulante Versorgungsformen	0
Bewegungstherapeutinnen und Bewegungstherapeuten, Krankengymnastinnen und Krankengymnasten, Physiotherapeutinnen und Physiotherapeuten	34,43
– davon mit direktem Beschäftigungsverhältnis	34,43
– davon ohne direktes Beschäftigungsverhältnis	0
– davon stationäre Versorgung	34,4
– davon ambulante Versorgungsformen	0,03

Spezielles therapeutisches Personal	Anzahl ¹
Sozialarbeiterinnen und Sozialarbeiter, Sozialpädagoginnen und Sozialpädagogen	8,65
– davon mit direktem Beschäftigungsverhältnis	8,65
– davon ohne direktes Beschäftigungsverhältnis	0
– davon stationäre Versorgung	7,85
– davon ambulante Versorgungsformen	0,8

¹ Anzahl der Vollkräfte

A-11.4 Spezielles therapeutisches Personal

Nr.	Spezielles therapeutisches Personal	Anzahl ¹	Kommentar / Erläuterung
SP04	Diätassistentin und Diätassistent	4,74	
	– davon mit direktem Beschäftigungsverhältnis	4,74	
	– davon ohne direktes Beschäftigungsverhältnis	0	
	– davon stationäre Versorgung	2,83	
	– davon ambulante Versorgungsformen	1,91	
SP05	Ergotherapeutin und Ergotherapeut	6,06	
	– davon mit direktem Beschäftigungsverhältnis	6,06	
	– davon ohne direktes Beschäftigungsverhältnis	0	
	– davon stationäre Versorgung	6,06	
	– davon ambulante Versorgungsformen	0	
SP06	Erzieherin und Erzieher	0,46	
	– davon mit direktem Beschäftigungsverhältnis	0,46	
	– davon ohne direktes Beschäftigungsverhältnis	0	
	– davon stationäre Versorgung	0,46	
	– davon ambulante Versorgungsformen	0	
SP09	Heilpädagogin und Heilpädagoge	0,27	
	– davon mit direktem Beschäftigungsverhältnis	0,27	
	– davon ohne direktes Beschäftigungsverhältnis	0	
	– davon stationäre Versorgung	0,27	
	– davon ambulante Versorgungsformen	0	
SP30	Hörgeräteakustikerin und Hörgeräteakustiker	2,25	
	– davon mit direktem Beschäftigungsverhältnis	2,25	

Nr.	Spezielles therapeutisches Personal	Anzahl ¹	Kommentar / Erläuterung
	– davon ohne direktes Beschäftigungsverhältnis	0	
	– davon stationäre Versorgung	1,93	
	– davon ambulante Versorgungsformen	0,32	
SP54	Kinder- und Jugendlichenpsychotherapeutin und Kinder- und Jugendlichenpsychotherapeut	1,51	
	– davon mit direktem Beschäftigungsverhältnis	1,51	
	– davon ohne direktes Beschäftigungsverhältnis	0	
	– davon stationäre Versorgung	1,39	
	– davon ambulante Versorgungsformen	0,12	
SP13	Kunsttherapeutin und Kunsttherapeut	3,38	
	– davon mit direktem Beschäftigungsverhältnis	3,38	
	– davon ohne direktes Beschäftigungsverhältnis	0	
	– davon stationäre Versorgung	3,38	
	– davon ambulante Versorgungsformen	0	
SP14	Logopädin und Logopäde/Klinische Linguistin und Klinischer Linguist/Sprechwissenschaftlerin und Sprechwissenschaftler/Phonetikerin und Phonetiker	4,09	
	– davon mit direktem Beschäftigungsverhältnis	4,09	
	– davon ohne direktes Beschäftigungsverhältnis	0	
	– davon stationäre Versorgung	3,09	
	– davon ambulante Versorgungsformen	1	
SP15	Masseurin/Medizinische Bademeisterin und Masseur/ Medizinischer Bademeister	2,88	
	– davon mit direktem Beschäftigungsverhältnis	2,88	
	– davon ohne direktes Beschäftigungsverhältnis	0	
	– davon stationäre Versorgung	2,38	
	– davon ambulante Versorgungsformen	0,5	
SP43	Medizinisch-technische Assistentin für Funktionsdiagnostik und Medizinisch-technischer Assistent für Funktionsdiagnostik (MTAF)	6,91	
	– davon mit direktem Beschäftigungsverhältnis	6,91	
	– davon ohne direktes Beschäftigungsverhältnis	0	
	– davon stationäre Versorgung	4,97	
	– davon ambulante Versorgungsformen	1,94	

Nr.	Spezielles therapeutisches Personal	Anzahl ¹	Kommentar / Erläuterung
SP55	Medizinisch-technische Laboratoriumsassistentin und Medizinisch-technischer Laboratoriumsassistent (MTLA)	150,28	einschl. BTA und CTA
	– davon mit direktem Beschäftigungsverhältnis	150,28	einschl. BTA und CTA
	– davon ohne direktes Beschäftigungsverhältnis	0	
	– davon stationäre Versorgung	69,15	einschl. BTA und CTA
	– davon ambulante Versorgungsformen	81,13	einschl. BTA und CTA
SP56	Medizinisch-technische Radiologieassistentin und Medizinisch-technischer Radiologieassistent (MTRA)	78,13	
	– davon mit direktem Beschäftigungsverhältnis	78,13	
	– davon ohne direktes Beschäftigungsverhältnis	0	
	– davon stationäre Versorgung	18,93	
	– davon ambulante Versorgungsformen	59,2	
SP21	Physiotherapeutin und Physiotherapeut	34,43	
	– davon mit direktem Beschäftigungsverhältnis	34,43	
	– davon ohne direktes Beschäftigungsverhältnis	0	
	– davon stationäre Versorgung	34,4	
	– davon ambulante Versorgungsformen	0,03	
SP23	Diplom-Psychologin und Diplom-Psychologe	11,06	
	– davon mit direktem Beschäftigungsverhältnis	11,06	
	– davon ohne direktes Beschäftigungsverhältnis	0	
	– davon stationäre Versorgung	9,99	
	– davon ambulante Versorgungsformen	1,07	
SP24	Psychologische Psychotherapeutin und Psychologischer Psychotherapeut	2,66	
	– davon mit direktem Beschäftigungsverhältnis	2,66	
	– davon ohne direktes Beschäftigungsverhältnis	0	
	– davon stationäre Versorgung	1,9	
	– davon ambulante Versorgungsformen	0,76	
SP25	Sozialarbeiterin und Sozialarbeiter	0	
	– davon mit direktem Beschäftigungsverhältnis	0	
	– davon ohne direktes Beschäftigungsverhältnis	0	
	– davon stationäre Versorgung	0	

Nr.	Spezielles therapeutisches Personal	Anzahl ¹	Kommentar / Erläuterung
	– davon ambulante Versorgungsformen	0	vgl. Sozialpädagoginnen und Sozialpädagogen
SP26	Sozialpädagogin und Sozialpädagoge	8,65	
	– davon mit direktem Beschäftigungsverhältnis	8,65	
	– davon ohne direktes Beschäftigungsverhältnis	0	
	– davon stationäre Versorgung	7,85	
	– davon ambulante Versorgungsformen	0,8	einschl. Sozialarbeiterinnen und Sozialarbeiter
SP27	Personal mit Zusatzqualifikation in der Stomatherapie	2	
	– davon mit direktem Beschäftigungsverhältnis	2	
	– davon ohne direktes Beschäftigungsverhältnis	0	
	– davon stationäre Versorgung	2	
	– davon ambulante Versorgungsformen	0	
SP28	Personal mit Zusatzqualifikation im Wundmanagement	35	einschl. Wundexperten
	– davon mit direktem Beschäftigungsverhältnis	35	einschl. Wundexperten
	– davon ohne direktes Beschäftigungsverhältnis	0	
	– davon stationäre Versorgung	35	einschl. Wundexperten
	– davon ambulante Versorgungsformen	0	
SP60	Personal mit Zusatzqualifikation Basale Stimulation	1	
	– davon mit direktem Beschäftigungsverhältnis	1	
	– davon ohne direktes Beschäftigungsverhältnis	0	
	– davon stationäre Versorgung	1	
	– davon ambulante Versorgungsformen	0	
SP61	Personal mit Zusatzqualifikation Kinästhetik	1	
	– davon mit direktem Beschäftigungsverhältnis	1	
	– davon ohne direktes Beschäftigungsverhältnis	0	
	– davon stationäre Versorgung	1	
	– davon ambulante Versorgungsformen	0	
SP58	Psychotherapeutin und Psychotherapeut in Ausbildung während der praktischen Tätigkeit (gemäß § 8 Absatz 3 Nummer 3 PsychThG)	18,05	
	– davon mit direktem Beschäftigungsverhältnis	18,05	
	– davon ohne direktes Beschäftigungsverhältnis	0	

Nr.	Spezielles therapeutisches Personal	Anzahl ¹	Kommentar / Erläuterung
	– davon stationäre Versorgung	15,3	
	– davon ambulante Versorgungsformen	2,75	

¹ Anzahl der Vollkräfte

A-12 Umgang mit Risiken in der Patientenversorgung

A-12.1 Qualitätsmanagement

A-12.1.1 Verantwortliche Person

Name: Dr. med. Angelika Werner
 Funktion / Arbeitsschwerpunkt: Leitung Qualitäts- und Risikomanagement (Ärztliche Direktion)
 Telefon: 089 / 4140 – 7704
 Telefax: 089 / 4140 – 7718
 E-Mail: angelika.werner@mri.tum.de

A-12.1.2 Lenkungsgremium

Beteiligte Abteilungen / Funktionsbereiche: Ärztlicher Direktor
 Kaufmännische Direktorin
 Pflegedirektorin
 Dekan
 Leitung und die Mitarbeiter der Stabsstelle Qualitäts- und Risikomanagement
 Kern-Qualitätsmanagementbeauftragte entsprechend je einem Vertreter aus den Bereichen Pflege, Ärzte und Verwaltung, Personalrat
 Tagungsfrequenz: quartalsweise

A-12.2 Klinisches Risikomanagement

A-12.2.1 Verantwortliche Person

Name: Dr. med. Angelika Werner
 Funktion / Arbeitsschwerpunkt: Leitung Qualitäts- und Risikomanagement (Ärztliche Direktion)
 Telefon: 089 / 4140 – 7704
 Telefax: 089 / 4140 – 7718
 E-Mail: angelika.werner@mri.tum.de

A-12.2.2 Lenkungsgremium

Beteiligte Abteilungen / Funktionsbereiche: Ärztlicher Direktor
 Kaufmännische Direktorin
 Pflegedirektorin
 Dekan
 Leitung und die Mitarbeiter der Stabsstelle Qualitäts- und Risikomanagement
 Kern-Qualitätsmanagementbeauftragte entsprechend je einem Vertreter aus den Bereichen Pflege, Ärzte und Verwaltung, Personalrat
 Tagungsfrequenz: quartalsweise

A-12.2.3 Instrumente und Maßnahmen

Nr.	Instrument bzw. Maßnahme	Zusatzangaben
-----	--------------------------	---------------

Nr.	Instrument bzw. Maßnahme	Zusatzangaben
RM01	Übergreifende Qualitäts- und/oder Risikomanagement-Dokumentation (QM/RM-Dokumentation) liegt vor	Name: Risikomanagementhandbuch Letzte Aktualisierung: 01.04.2019
RM02	Regelmäßige Fortbildungs- und Schulungsmaßnahmen	
RM03	Mitarbeiterbefragungen	
RM04	Klinisches Notfallmanagement	Name: Gebäudeplan nach Zuständigkeiten bei Reanimationen ("Notfallkarte") Letzte Aktualisierung: 22.01.2019
RM05	Schmerzmanagement	Name: Standard zur Schmerztherapie (mit Anästhesie) Letzte Aktualisierung: 05.07.2021
RM06	Sturzprophylaxe	Name: Expertenstandard Sturzprophylaxe in der Pflege (DNQP) Letzte Aktualisierung: 09.07.2020
RM07	Nutzung eines standardisierten Konzepts zur Dekubitusprophylaxe (z. B. „Expertenstandard Dekubitusprophylaxe in der Pflege“)	Name: Expertenstandard Dekubitusprophylaxe in der Pflege (DNQP) Letzte Aktualisierung: 29.07.2020
RM08	Geregelter Umgang mit freiheitsentziehenden Maßnahmen	Name: Verfahrensanweisung zur Fixierung von Patienten Letzte Aktualisierung: 02.10.2020
RM09	Geregelter Umgang mit auftretenden Fehlfunktionen von Geräten	Name: Dienstanweisung zur Umsetzung des Medizinproduktegesetzes Letzte Aktualisierung: 04.10.2022
RM10	Strukturierte Durchführung von interdisziplinären Fallbesprechungen/–konferenzen	Tumorkonferenzen Mortalitäts- und Morbiditätskonferenzen Pathologiebesprechungen Palliativbesprechungen Qualitätszirkel Fallsupervisionen (z.B. im Palliativmedizinischen Dienst) CIRS-Zirkel Qualitäts- und Risikomanagementzirkel
RM12	Verwendung standardisierter Aufklärungsbögen	
RM13	Anwendung von standardisierten OP-Checklisten	
RM14	Präoperative Zusammenfassung vorhersehbarer kritischer OP-Schritte, OP-Zeit und erwarteter Blutverlust	Name: Checkliste zur Patientensicherheit Letzte Aktualisierung: 10.02.2014
RM15	Präoperative, vollständige Präsentation notwendiger Befunde	Name: Checkliste zur Patientensicherheit Letzte Aktualisierung: 10.02.2014
RM16	Vorgehensweise zur Vermeidung von Eingriffs- und Patientenverwechslungen	Name: Checkliste zur Patientensicherheit Letzte Aktualisierung: 10.02.2014
RM17	Standards für Aufwachphase und postoperative Versorgung	Name: Überwachung im Aufwachraum (Anästhesie) Statut_Aufwachraum Letzte Aktualisierung: 09.07.2021
RM18	Entlassungsmanagement	Name: Rahmenvertrag_Entlassmanagement Letzte Aktualisierung: 30.05.2022

A-12.2.3.1 Einsatz eines einrichtungsinternen Fehlermeldesystems

Nr.	Instrument bzw. Maßnahme	Zusatzangaben
IF01	Dokumentation und Verfahrensanweisungen zum Umgang mit dem Fehlermeldesystem liegen vor	Letzte Aktualisierung: 25.09.2019
IF02	Interne Auswertungen der eingegangenen Meldungen	Frequenz: monatlich

Nr.	Instrument bzw. Maßnahme	Zusatzangaben
IF03	Schulungen der Mitarbeiterinnen und Mitarbeiter zum Umgang mit dem Fehlermeldesystem und zur Umsetzung von Erkenntnissen aus dem Fehlermeldesystem	Frequenz: quartalsweise

Gibt es ein Gremium, das die gemeldeten Ereignisse regelmäßig bewertet?
 Ja, Tagungsfrequenz: halbjährlich

Umgesetzte Veränderungsmaßnahmen bzw. sonstige konkrete Maßnahmen zur Verbesserung der Patientensicherheit:

Verwendung Checkliste, u.a. mit Patientenidentifikation, Seitenmarkierung, Übergabe an Transportdienst (präoperativ auf Station/Ambulanz) sowie Einschleusen, Sign In, Time Out und Sign Out (im OP), Patientenarmband, M&M Konferenzen, Risikoaudits, Risikomanagement-Prozess wird weiterentwickelt, Risikobericht seit 2019 jährlich, Entwicklung eines Zertifikatslehrgang "Fokus Patientensicherheit: Veränderungen aktiv gestalten" in Zusammenarbeit mit der TUM Institut for LifeLong Learning.

A-12.2.3.2 Teilnahme an einrichtungsübergreifenden Fehlermeldesystemen

Nr.	Instrument bzw. Maßnahme
EF01	CIRS AINS (Berufsverband Deutscher Anästhesisten und Deutsche Gesellschaft für Anästhesiologie und Intensivmedizin, Bundesärztekammer, Kassenärztliche Bundesvereinigung)
EF00	CIRSmedical.de (Bundesärztekammer, Kassenärztliche Bundesvereinigung, Ärztliches Zentrum für Qualität in der Medizin)

Gibt es ein Gremium, das die gemeldeten Ereignisse regelmäßig bewertet?
 Ja, Tagungsfrequenz: bei Bedarf

A-12.3 Hygienebezogene und infektionsmedizinische Aspekte

A-12.3.1 Hygienepersonal

	Anzahl ¹	Kommentar / Erläuterung
Krankenhaustygienikerinnen und Krankenhaus-hygieniker	2	Ärztliche Fachexpertise: Mikrobiologie, Virologie und Infektionsepidemiologie
Hygienebeauftragte Ärztinnen und hygiene-beauftragte Ärzte	34	Alle Kliniken und Abteilungen stellen hygienebeauftragte Ärzte
Hygienefachkräfte (HFK)	8	7 HFK mit abgeschlossener Weiterbildung; Fachweiterbildungen / Zusatzqualifikationen;; Intensivpflege und Anästhesie ; Leitung von Stationen oder Funktionseinheiten ; Operationsdienst ; Praxisanleitung; eine HFK in Weiterbildung
Hygienebeauftragte in der Pflege	158	neben ihrer Tätigkeit als Pflegekraft, pro Station mind. eine Hygienebeauftragte der Pflege sowie für weitere spezielle Bereiche

¹ Anzahl der Personen

Hygienekommission: ja

Vorsitzende / Vorsitzender

Name: Dr. Martin Siess
 Funktion / Arbeitsschwerpunkt: Ärztlicher Direktor, Vorstandsvorsitzender
 Telefon: 089 / 4140 – 7701
 Telefax: 089 / 4140 – 7709

E-Mail: direktion@mri.tum.de

Tagungsfrequenz der Hygienekommission

Tagungsfrequenz: halbjährlich

Ziel der Hygienekommission ist das Erreichen und Sichern eines möglichst hohen Qualitätsstandards unter Berücksichtigung der Wirtschaftlichkeit und Erfüllung gesetzlicher Bestimmungen. Zur Erreichung dieser Ziele fungiert eine Organisationsstruktur, deren zentrales Entscheidungsgremium die Hygienekommission bildet.

Mitglieder der Hygienekommission sind neben dem Hygienefachpersonal auch Mitarbeiter der Pflegedirektion, der Abteilung Technischer Betrieb und Bauwesen, der Wirtschaftsabteilung, der Krankenhausapotheke sowie die Hauswirtschaftsleitung vertreten. Die Hygienekommission tagt nach Bedarf, mindestens jedoch zweimal im Kalenderjahr. In dieser werden Hygienemaßnahmen zur Erkennung, Verhütung und Bekämpfung von Krankenhausinfektionen festgelegt (z.B. in Hygieneplänen für die einzelnen Bereiche) und die hygienischen Verhältnisse analysiert und bewertet sowie Maßnahmen festgelegt. Zudem werden Empfehlungen zu Fragen der Krankenhaushygiene (z.B. bei der Bauplanung) an den Vorstand abgegeben und Schulungen für die betroffenen Mitarbeiter organisiert.

A-12.3.2 Weitere Informationen zur Hygiene

A-12.3.2.1 Vermeidung gefäßkatheterassoziierter Infektionen

Am Standort werden zentrale Venenkatheter eingesetzt: ja

Standortspezifischer Standard zur Hygiene bei ZVK-Anlage liegt vor: ja

Der Standard thematisiert insbesondere	
Hygienische Händedesinfektion	ja
Hautdesinfektion (Hautantiseptik) der Kathetereinstichstelle mit adäquatem Hautantiseptikum	ja
Beachtung der Einwirkzeit	ja
Anwendung weiterer Hygienemaßnahmen: Sterile Handschuhe	ja
Anwendung weiterer Hygienemaßnahmen: Steriler Kittel	ja
Anwendung weiterer Hygienemaßnahmen: Kopfhaube	ja
Anwendung weiterer Hygienemaßnahmen: Mund-Nasen-Schutz	ja
Anwendung weiterer Hygienemaßnahmen: Steriles Abdecktuch	ja

Standortspezifischer Standard für die Überprüfung der Liegedauer von zentralen Venenverweilkathetern liegt vor: ja

Der Standard wurde durch die Geschäftsführung oder die Hygienekommission autorisiert: ja

Gefäßkatheterassozierte Infektionen werden im Rahmen der Teilnahme an ITS-KISS auf den Intensivstationen sowie STATIONS-KISS erfasst.

A-12.3.2.2 Durchführung von Antibiotikaphylaxe und Antibiotikatherapie

Standortspezifische Leitlinie zur Antibiotikatherapie liegt vor: ja

Die Leitlinie ist an die aktuelle lokale/hauseigene Resistenzlage angepasst: ja

Die Leitlinie wurde durch die Geschäftsführung oder die Arzneimittelkommission oder die Hygienekommission autorisiert: ja

Standortspezifischer Standard zur perioperativen Antibiotikaphylaxe liegt vor: ja

Der Standard thematisiert insbesondere	
Indikationsstellung zur Antibiotikaphylaxe	ja
Zu verwendende Antibiotika (unter Berücksichtigung des zu erwartenden Keimspektrums und der lokalen / regionalen Resistenzlage)	ja
Zeitpunkt/Dauer der Antibiotikaphylaxe	ja

Der Standard wurde durch die Geschäftsführung oder die Arzneimittelkommission oder die Hygienekommission autorisiert: ja

Die standardisierte Antibiotikaphylaxe wird bei jeder operierten Patientin und jedem operierten Patienten mittels Checkliste (z. B. anhand der „WHO Surgical Checklist“ oder anhand eigener / adaptierter Checklisten) strukturiert überprüft: ja

Eine Stabstelle Antibiotic Stewardship wurde durch die Ärztliche Direktion in Zusammenarbeit mit dem Institut für Medizinische Mikrobiologie, Immunologie und Hygiene, TU München sowie der MRI-Apotheke eingerichtet.

Ständige Mitglieder sind ein FÄ für Mikrobiologie mit zwei Vertretern, eine Fachapothekerin sowie ein Anästhesist und der Krankenhaushygieniker.

A-12.3.2.3 Umgang mit Wunden

Standortspezifischer Standard zur Wundversorgung und Verbandwechsel liegt vor: ja

Der Standard thematisiert insbesondere	
Hygienische Händedesinfektion (vor, ggf. während und nach dem Verbandwechsel)	ja
Verbandwechsel unter aseptischen Bedingungen (Anwendung aseptischer Arbeitstechniken (No-Touch-Technik, sterile Einmalhandschuhe))	ja
Antiseptische Behandlung von infizierten Wunden	ja
Prüfung der weiteren Notwendigkeit einer sterilen Wundauflage	ja
Meldung an die Ärztin oder den Arzt und Dokumentation bei Verdacht auf eine postoperative Wundinfektion	ja

Der Standard wurde durch die Geschäftsführung oder die Arzneimittelkommission oder die Hygienekommission autorisiert: ja

Postoperative Wundinfektionen werden im Rahmen der Teilnahme an OP-KISS (z.B. Neurochirurgie, Abdominalchirurgie, Orthopädie) erfasst.

A-12.3.2.4 Händedesinfektion

Der Händedesinfektionsmittelverbrauch auf Intensivstationen wurde für das Berichtsjahr erhoben: ja

Händedesinfektionsmittelverbrauch auf allen Intensivstationen:	187 ml/Patiententag
Der Händedesinfektionsmittelverbrauch auf Allgemeinstationen wurde für das Berichtsjahr erhoben:	ja
Händedesinfektionsmittelverbrauch auf allen Allgemeinstationen:	25 ml/Patiententag
Die Erfassung des Händedesinfektionsmittelverbrauchs erfolgt auch stationsbezogen:	ja

Das Klinikum wurde 2021 mit dem Gold-Zertifikat der Aktion-Saubere-Hände ausgezeichnet.

Der Händedesinfektionsmittelverbrauchs wurde im Berichtsjahr 2021 erfasst, konnte aufgrund der Corona Pandemie jedoch nicht statistisch sinnvoll ausgewertet werden.

A-12.3.2.5 Umgang mit Patientinnen und Patienten mit multiresistenten Erregern (MRE)

Der Standard thematisiert insbesondere	
Die standardisierte Information der Patientinnen und Patienten mit einer bekannten Besiedlung oder Infektion durch Methicillin-resistente Staphylokokkus aureus (MRSA) erfolgt z. B. durch die Flyer der MRSA-Netzwerke ¹	ja
Ein standortspezifisches Informationsmanagement bzgl. MRSA-besiedelter Patientinnen und Patienten liegt vor (standortspezifisches Informationsmanagement meint, dass strukturierte Vorgaben existieren, wie Informationen zu Besiedelung oder Infektionen mit resistenten Erregern am Standort anderen Mitarbeiterinnen und Mitarbeitern des Standorts zur Vermeidung der Erregerverbreitung kenntlich gemacht werden)	ja
Es erfolgt ein risikoadaptiertes Aufnahmescreening auf der Grundlage der aktuellen RKI-Empfehlungen	ja
Es erfolgen regelmäßige und strukturierte Schulungen der Mitarbeiterinnen und Mitarbeiter zum Umgang mit von MRSA / MRE / Noro-Viren besiedelten Patientinnen und Patienten	ja

¹ www.rki.de/DE/Content/Infekt/Krankenhaushygiene/Netzwerke/Netzwerke_node.html

A-12.3.2.6 Hygienebezogenes Risikomanagement

Hygienemaßnahmen werden nach einer Risikoanalyse entsprechend den gesetzlichen Vorgaben und dem Stand von Wissenschaft und Technik abgeleitet. Zur Standardisierung von Verfahrensabläufen wird der Hygieneplan kontinuierlich weiterentwickelt. Ein Schwerpunkt dabei liegt in der gezielten Umsetzung von Interventionsmaßnahmen zur Reduktion von nosokomialen Infektionen.

Zur Etablierung und Umsetzung der Maßnahmen werden regelmäßig Begehungen, krankenhaushygienisch-mikrobiologische Laboruntersuchungen und Mitarbeiterschulungen u.a. für ärztliches und pflegerisches Personal, Mitarbeiter der Zentralen Sterilgutaufbereitung, technisches Assistenzpersonal sowie Studenten und Auszubildende im gesamten Klinikum rechts der Isar durchgeführt. Inhalte waren neben der Standard- und der Händehygiene u.a. spezielle Hygienemaßnahmen im Umgang mit multiresistenten Erregern, bei unterschiedlichen Tätigkeiten, bei der Aufbereitung von Medizinprodukten und die Einführung neuer Reinigungs- und Desinfektionspläne. Ein wesentlicher Schwerpunkt der infektionspräventiven Risikomanagements erfolgte im Berichtsjahr im Rahmen der Covid-Pandemie.

Zur Qualitätskontrolle werden nosokomiale Infektionen systematisch erfasst und bewertet (Teilnahme an verschiedenen Modulen des Krankenhaus-Infektions-Surveillance-Systems des Robert-Koch-Instituts „KISS“) sowie Maßnahmen daraus abgeleitet und dem Personal mitgeteilt.

Die Überprüfung medizinischer Prozesse unter infektionspräventiven Gesichtspunkten sowie die Anleitung des Personals zur Verbesserung der Präventionsmaßnahmen ergänzen das infektionspräventive Risikomanagement.

Nr.	Instrument bzw. Maßnahme	Zusatzangaben	Kommentar / Erläuterung
HM0 2	Teilnahme am Krankenhaus-Infektions-Surveillance-System (KISS) des nationalen Referenzzentrums für Surveillance von nosokomialen Infektionen	CDAD-KISS HAND-KISS ITS-KISS MRSA-KISS NEO-KISS ONKO-KISS OP-KISS STATIONS-KISS	
HM0 3	Teilnahme an anderen regionalen, nationalen oder internationalen Netzwerken zur Prävention von nosokomialen Infektionen	Landesarbeitsgemeinschaft resistente Erreger (LARE), Bayern, Deutsches Zentrum für Infektionsforschung (DZIF)	
HM0 4	Teilnahme an der (freiwilligen) „Aktion Saubere Hände“ (ASH)	Zertifikat Gold	
HM0 5	Jährliche Überprüfung der Aufbereitung und Sterilisation von Medizinprodukten		
HM0 9	Schulungen der Mitarbeiterinnen und Mitarbeiter zu hygienebezogenen Themen		Über 120 Schulungen für Mitarbeitende aller Berufsgruppen.

A-12.4 Patientenorientiertes Lob- und Beschwerdemanagement

Nr.	Lob- und Beschwerdemanagement	Kommentar / Erläuterung
BM0 1	Im Krankenhaus ist ein strukturiertes Lob- und Beschwerdemanagement eingeführt	Die kontinuierliche Verbesserung wird auch über ein systematisch gelebtes zentrales Beschwerdemanagement und Vorschlagswesen erreicht. Dies dient dazu, allen Patienten, Angehörigen und Mitarbeitern die Möglichkeit zu geben, sich lobend/ kritisch zu äußern. Seit 07/2017 wurde das Beschwerdemanagement zu einem Meinungsmanagement erweitert. Erfasst und weiter geleitet werden Lobe, Beschwerden, Verbesserungsvorschläge, Fehler und besondere Vorkommnisse. Maßnahmen zur Verbesserung werden abgeleitet.
BM0 2	Im Krankenhaus existiert ein schriftliches, verbindliches Konzept zum Beschwerdemanagement (Beschwerdestimulierung, Beschwerdeannahme, Beschwerdebearbeitung, Beschwerdeauswertung)	Das Konzept ist in einer entsprechenden Verfahrensanweisung beschrieben.
BM0 3	Das Beschwerdemanagement regelt den Umgang mit mündlichen Beschwerden	Dies ist in einer Verfahrensanweisung schriftlich festgelegt.
BM0 4	Das Beschwerdemanagement regelt den Umgang mit schriftlichen Beschwerden	Dies ist in einer Verfahrensanweisung schriftlich festgelegt.
BM0 5	Die Zeitziele für die Rückmeldung an die Beschwerdeführerinnen oder Beschwerdeführer sind schriftlich definiert	Ziel ist es, innerhalb von 14 Tagen dem Melder eine Rückmeldung zukommen zu lassen. Eine Priorisierung der Beschwerden findet statt.

Nr.	Lob- und Beschwerdemanagement	Kommentar / Erläuterung
BM0 6	Eine Ansprechperson für das Beschwerdemanagement mit definierten Verantwortlichkeiten und Aufgaben ist benannt	Kerstin Weber Qualitätsmanagement, Beauftragte für "Meinungen und Vorschläge" Telefon: 089 / 4140 – 7755 Telefax: 089 / 4140 – 7718 E-Mail: muv@mri.tum.de
BM0 7	Eine Patientenfürsprecherin oder ein Patientenfürsprecher mit definierten Verantwortlichkeiten und Aufgaben ist benannt	Dr. Christine Maurer Patientenfürsprecherin Telefon: 089 / 4140 – 8506 E-Mail: patientenfuersprecherin@mri.tum.de PD Dr. Ursula Wandl Patientenfürsprecherin Telefon: 089 / 4140 – 8507 E-Mail: patientenfuersprecherin@mri.tum.de
BM0 8	Anonyme Eingabemöglichkeiten von Beschwerden	Kontaktformular: https://www.mri.tum.de/lob-und-beschwerde Anonyme Beschwerden können über den Flyer "Ihre unverblümete Meinung ist uns wichtig!" abgegeben werden. Desweiteren besteht die Möglichkeit auf unserer Webseite anonym ein Onlineformular (https://www.mri.tum.de/lob-und-beschwerde) auszufüllen. Die Mitarbeiter haben zusätzlich die Möglichkeit über ein weiteres Onlineformular in unserem Intranet eine anonyme Meldung abzugeben.
BM0 9	Es werden regelmäßig Patientenbefragungen durchgeführt	Derzeit dezentrale Befragungen, die auch zentral erfasst werden. Eine klinikumsweite Befragung kontinuierlich ist zentral in Planung
BM1 0	Es werden regelmäßig Einweiserbefragungen durchgeführt	Einweiserbefragungen werden in einzelnen Kliniken durchgeführt.

A-12.5 Arzneimitteltherapiesicherheit (AMTS)

AMTS ist die Gesamtheit der Maßnahmen zur Gewährleistung eines optimalen Medikationsprozesses mit dem Ziel, Medikationsfehler und damit vermeidbare Risiken für Patientinnen und Patienten bei der Arzneimitteltherapie zu verringern. Eine Voraussetzung für die erfolgreiche Umsetzung dieser Maßnahmen ist, dass AMTS als integraler Bestandteil der täglichen Routine in einem interdisziplinären und multiprofessionellen Ansatz gelebt wird.

A-12.5.1 Verantwortliches Gremium

Die Arzneimittelkommission befasst sich regelmäßig mit dem Thema Arzneimitteltherapiesicherheit.

A-12.5.2 Verantwortliche Person

Name: Univ.-Prof. Dr. Florian Bassermann
 Funktion / Arbeitsschwerpunkt: Direktor Klinik und Poliklinik für Innere Medizin III
 Telefon: 089 / 4140 – 4110
 Telefax: 089 / 4140 – 4879
 E-Mail: florian.bassermann@tum.de

A-12.5.3 Pharmazeutisches Personal

	Anzahl ¹
Apothekerinnen und Apotheker	21

	Anzahl ¹
Weiteres pharmazeutisches Personal	40

¹ Anzahl der Personen

21 Apotheker, davon 5 in Teilzeit
 27 pharmazeutisch-technische Assistenten, davon 8 in Teilzeit
 13 pharmazeutisch-kaufmännische Angestellte, davon 5 in Teilzeit.

A-12.5.4 Instrumente und Maßnahmen

Nr.	Instrument bzw. Maßnahme	Zusatzangaben	Kommentar / Erläuterung
AS01	Allgemeines: Schulungen der Mitarbeiterinnen und Mitarbeiter zu AMTS bezogenen Themen		
AS02	Allgemeines: Vorhandensein adressatengerechter und themenspezifischer Informationsmaterialien für Patientinnen und Patienten zur ATMS z. B. für chronische Erkrankungen, für Hochrisikoarzneimittel, für Kinder		
AS03	Aufnahme ins Krankenhaus – inklusive Arzneimittel-anamnese: Verwendung standardisierter Bögen für die Arzneimittel-Anamnese	Name: MAP_CL_I_Arzneimittel-anamnese Letzte Aktualisierung: 19.08.2021	<ul style="list-style-type: none"> - MAP_FB_I Arzneimittel-anamnese für Patienten (Aminfo) - MAP_CL_I Arzneimittel-anamnese_Checkliste für die Durchführung (Aminfo) - Durchführung der Arzneimittel-Anamnese bei Aufnahme mit AiDKlinik® - ABS: Interaktionscheck Rifampicin - ABS: SAP Konsile Orthopädie
AS04	Aufnahme ins Krankenhaus – inklusive Arzneimittel-anamnese: Elektronische Unterstützung des Aufnahme- und Anamnese-Prozesses (z. B. Einlesen von Patientendaten oder Medikationsplan, Nutzung einer Arzneimittelwissensdatenbank, Eingabemaske für Arzneimittel oder Anamneseinformationen)		

Nr.	Instrument bzw. Maßnahme	Zusatzangaben	Kommentar / Erläuterung
AS05	Medikationsprozess im Krankenhaus: Prozessbeschreibung für einen optimalen Medikationsprozess (z. B. Arzneimittelanamnese – Verordnung – Patienteninformation – Arzneimittelabgabe – Arzneimittelanwendung – Dokumentation – Therapieüberwachung – Ergebnisbewertung)	Name: Prozessbeschreibung für einen optimalen Medikationsprozess (z. B. Arzneimittelanamnese – Verordnung – Patienteninformation – Arzneimittelabgabe – Arzneimittelanwendung – Dokumentation – Therapieüberwachung – Ergebnisbewertung) Letzte Aktualisierung: 19.08.2021	<ul style="list-style-type: none"> - ABS: Vorgehen parenterale Heimantibiotikatherapie, siehe App "Antiinfektiva Leitfaden" Punkt 3.4. - ABS: β-Laktam-Antibiotika, siehe App "Antiinfektiva Leitfaden" Punkt 3.5. - ABS: Leporello im Kitteltaschenformat "Häufige Antibiotika bei erwachsenen Patienten" - ABS: Leporello Antimykotika
AS06	Medikationsprozess im Krankenhaus: SOP zur guten Verordnungspraxis	Teil der QM/RM-Dokumentation (gemäß RM01) (A-12.2.3)	'- MPD_AA_Arzneimitteltherapie-sicherheit (Pflegedirektion, Mitarbeit der Apotheke)
AS07	Medikationsprozess im Krankenhaus: Möglichkeit einer elektronischen Verordnung, d. h. strukturierte Eingabe von Wirkstoff (oder Präparatename), Form, Dosis, Dosisfrequenz (z. B. im KIS, in einer Verordnungssoftware)		
AS08	Medikationsprozess im Krankenhaus: Bereitstellung eines oder mehrerer elektronischer Arzneimittelinformationssysteme (z. B. Lauer-Taxe®, ifap klinik-Center®, Gelbe Liste®, Fachinfo-Service®)		
AS09	Medikationsprozess im Krankenhaus: Konzepte zur Sicherstellung einer fehlerfreien Zubereitung von Arzneimitteln	Bereitstellung einer geeigneten Infrastruktur zur Sicherstellung einer fehlerfreien Zubereitung durch pharmazeutisches Personal Anwendung von gebrauchsfertigen Arzneimitteln bzw. Zubereitungen	<ul style="list-style-type: none"> '- Herstellung von Zytostatika, sterilen und weiteren Arzneimitteln unter GMP-Bedingungen durch geschultes pharmazeutisches Personal in der Apotheke (Herstellung, Zyto) - Vier-Augen-Prinzip bei der Herstellung von Zytostatika und anderen Arzneimitteln in der Apotheke (Herstellung, Zyto)
AS10	Medikationsprozess im Krankenhaus: Elektronische Unterstützung der Versorgung von Patientinnen und Patienten mit Arzneimitteln	Vorhandensein von elektronischen Systemen zur Entscheidungsunterstützung (z. B. Meona®, Rpdoc®, AIDKlinik®, ID Medics® bzw. ID Diacos® Pharma)	<ul style="list-style-type: none"> - ABS: App "Antiinfektiva Leitfaden", Download App Store und Google Play Store bzw. Web App über AiD Klinik – Antibiotic Stewardship - ABS: Jährlicher Antiinfektivaverbrauchsbericht auf AiD Klinik® <p>'- AiDKlinik® (Apotheke)</p>
AS11	Medikationsprozess im Krankenhaus: Elektronische Dokumentation der Verabreichung von Arzneimitteln		

Nr.	Instrument bzw. Maßnahme	Zusatzangaben	Kommentar / Erläuterung
AS12	Medikationsprozess im Krankenhaus: Maßnahmen zur Minimierung von Medikationsfehlern	Fallbesprechungen Maßnahmen zur Vermeidung von Arzneimittelverwechslung Spezielle AMTS-Visiten (z. B. pharmazeutische Visiten, antibiotic stewardship, Ernährung) Teilnahme an einem einrichtungsübergreifenden Fehlermeldesystem (siehe Kapitel 12.2.3.2) Pharmakovigilanzmeldungen klinikinterne Arzneimittelinformation durch pharmazeutisches Personal	'- Stationsapothekerinnen / pharmazeutische Visiten, aktuell im Rotationsprinzip, noch nicht flächendeckend (Aminfo) - Plausibilitätsprüfung von Sonderanforderungen - ABS: Visiten in Orthopädie und Onkologie - ABS: Interaktionschecks Rifampicin
AS13	Entlassung: Maßnahmen zur Sicherstellung einer lückenlosen Arzneimitteltherapie nach Entlassung	Aushändigung des Medikationsplans Bei Bedarf Arzneimittel-Mitgabe oder Ausstellung von Entlassrezepten	'- Erstellung von Medikationsplänen der Entlassmedikation mit AiDKlinik® (Apotheke) - bei Bedarf Arzneimittel-Mitgabe oder Ausstellung von Entlassrezepten

AS01

- ABS: Fortbildungsreihe Antibiotika-Führerschein als Webinar (<https://www.rm-mcm.de/overview-page/>)
- ABS: Schulungen Antibiotika-Verbrauchsdaten und Resistenzstatistik pro Klinik (ABS), ca. 6/ Jahr
- ABS: Schulungen zu ABS-relevanten Themen, z.B. klinikinterne Leitlinien und i.R. der Ausbildung PhiP ca. 30/Jahr

AS02

- ABS: Bakterielle HWI – Anleitung zur Uringewinnung in dt, engl, arab., türk, russ., siehe App "Antiinfektiva Leitfaden" Punkt 1.10.
- ABS: Empfehlung zur Allergietestung in dt, engl, arab., türk, russ., siehe App "Antiinfektiva Leitfaden" Punkt 3.5

AS03

- ABS: Interaktionscheck Rifampicin
- ABS: SAP Konsile Orthopädie

AS05

- ABS: Vorgehen parenterale Heimantibiotikatherapie, siehe App "Antiinfektiva Leitfaden" Punkt 3.4.
- ABS: β -Laktam-Antibiotika, siehe App "Antiinfektiva Leitfaden" Punkt 3.5.
- ABS: Leporello im Kitteltaschenformat "Häufige Antibiotika bei erwachsenen Patienten" mit Angaben zu Standarddosis, Dosierung bei Niereninsuffizienz/Dialyse/Adipositas, Einsatz Schwangerschaft und Stillzeit, Monitoring, Sequenztherapie
- ABS: Leporello Antimykotika

AS08

- ABS: App "Antiinfektiva Leitfaden", Download App Store und Google Play Store bzw. Web App über AiD Klinik – Antibiotic Stewardship

AS09

- ABS: Sets zur Herstellung von Portblocklösungen (Ceftazidim, Vancomycin) / prä-OP Darmdekontamination in Zusammenarbeit mit Herstellung
- ABS: Anwendungsheinweise für parenterale Antiinfektiva

AS10

- ABS: App "Antiinfektiva Leitfaden", Download App Store und Google Play Store bzw. Web App über AiD Klinik – Antibiotic Stewardship
- ABS: Jährlicher Antiinfektivaverbrauchsbericht auf AiD Klinik®

AS12

- ABS: Visiten in Orthopädie und Onkologie
- ABS: Interaktionschecks Rifampicin mittels ABS_FB_Interaktionscheck Rifampicin, in Zusammenarbeit mit Aminfo
- ABS: Laminierte Kitteltaschenformate bzw. Poster, z.B. "Blutkulturdiagnostik" , Vancomycin Quick guide
- ABS: Herstellung von Sets zur Portblockung mit Vancomycin bzw. Ceftazidim sowie eines Darmdekontaminationssets, in Zusammenarbeit mit Herstellung
- ABS: Meldung von detektierten (Beinahe)-Fehlern im CIRS-Meldesystem

AMTS ist die Gesamtheit der Maßnahmen zur Gewährleistung eines optimalen Medikationsprozesses

mit dem Ziel, Medikationsfehler und damit vermeidbare Risiken für Patientinnen und Patienten bei

der Arzneimitteltherapie zu verringern. Eine Voraussetzung für die erfolgreiche Umsetzung dieser

Maßnahmen ist, dass AMTS als integraler Bestandteil der täglichen Routine in einem interdisziplinären und multiprofessionellen Ansatz gelebt wird.

A-13 Besondere apparative Ausstattung

Nr.	Vorhandene Geräte	Umgangssprachliche Bezeichnung	24h ¹	Kommentar / Erläuterung
AA0 1	Angiographiegerät/DSA	Gerät zur Gefäßdarstellung	<input checked="" type="checkbox"/>	neu: Angio/CT-Hybridsystem, zwei 1-Ebene Flachdetektor-Angiographiegeräte/ DSA (bodenstehend/ deckenhängend) (Interventionelle Radiologie); 2-Ebenen Flachdetektor DSA mit 3D-Rekonstruktion und CT-Option (Neuro-radiologie); Angiosuite (Gefäßchirurgie)

Nr.	Vorhandene Geräte	Umgangssprachliche Bezeichnung	24h ¹	Kommentar / Erläuterung
AA3 8	Beatmungsgerät zur Beatmung von Früh- und Neugeborenen	Maskenbeatmungsgerät mit dauerhaft positivem Beatmungsdruck	<input checked="" type="checkbox"/>	Anästhesieüberwachung und Intensivbehandlung, auch in der Kinderklinik, Bereich Neonatologie (konventionelle Beatmung, Hochfrequenzoszillation, NO-Beatmung, Nicht-invasive Beatmung NIV)
AA0 8	Computertomograph (CT)	Schichtbildverfahren im Querschnitt mittels Röntgenstrahlen	<input checked="" type="checkbox"/>	und neu Angio/CT-Hybridsystem, 64 MSCT, 128 MSCT (Schockraum), 256-Zeilen MSCT (Radiologie); 64-Zeilen MDCT (Neuroradiologie); CT mit Ausstattung für 4D-CT (für Lagerung und – Planung, inkl. Planung f. Gating und Zielvolumen-Definition mit „Internal Target Volume“) (RadioOnkologie),
AA1 0	Elektroenzephalographiegerät (EEG)	Hirnstrommessung	<input checked="" type="checkbox"/>	Routine- und Notfalldiagnostik (24h) (Neurologie, Anästhesiologie, Psychiatrie), Amplitudenintegrierte Elektroenzephalographie (aEEG) (Kinderklinik, Bereich Neonatologie)
AA4 3	Elektrophysiologischer Messplatz mit EMG, NLG, VEP, SEP, AEP	Messplatz zur Messung feinsten elektrischer Potenziale im Nervensystem, die durch eine Anregung eines der fünf Sinne hervorgerufen wurden	<input checked="" type="checkbox"/>	multifokales ERG, Multiliner-EOG, Multiliner-ERG, Multiliner-VEP; Geräte zur Messung der Gleichgewichtsorgane (VEMP, VOG), sowie des Hörorgans (ERA (FAEP, CERA), ASSR, Cochlea-Scan); Routinediagnostik (einschließlich MEP und CHEP); Elektromyographie (EMG) / Elektroneurographie (NLG) (Neurologie) EMG
AA1 8	Hochfrequenzthermotherapiegerät	Gerät zur Gewebeerstörung mittels Hochtemperaturtechnik	<input checked="" type="checkbox"/>	„OPES“ Instrumentarium zur arthroskopischen thermalen Behandlung (Blutstillung, Gewebestraffung)

Nr.	Vorhandene Geräte	Umgangssprachliche Bezeichnung	24h ¹	Kommentar / Erläuterung
AA4 7	Inkubatoren Neonatologie	Geräte für Früh- und Neugeborene (Brutkasten)	<input checked="" type="checkbox"/>	Kinderklinik, Bereich Neonatologie
AA5 0	Kapselendoskop	Verschluckbares Spiegelgerät zur Darmspiegelung	<input checked="" type="checkbox"/>	Interdisziplinäre Endoskopie (Chirurgie und Klinik für Innere Medizin II)
AA2 1	Lithotripter (ESWL)	Stoßwellen-Steinzerstörung	<input checked="" type="checkbox"/>	Urologie
AA1 5	Gerät zur Lungenersatztherapie/–unterstützung		<input checked="" type="checkbox"/>	Beatmungsgerät (konventionelle Beatmung einschließlich Hochfrequenzoszillation); INOmax (Gerät zur Verabreichung von inhalativem Stickstoffmonoxid), ILA (intraligamentäre Anästhesie), ECMO (extrakorporale Membranoxygenierung) (Anästhesiologie im Bereich Intensivmedizin)
AA2 2	Magnetresonanztomograph (MRT)	Schnittbildverfahren mittels starker Magnetfelder und elektromagnetischer Wechselfelder	<input checked="" type="checkbox"/>	3 Tesla Hochfeld MRT einschließlich Spektroskopie, fMRT; 1,5 Tesla; 2x 3 Tesla mit Brustspule, Brustfixierung und Brustbiopsiespule, 3 Tesla Forschungs-MRT, Intraoperatives MRT im Hybrid-OP (Neurochirurgie)
AA2 3	Mammographiegerät	Röntgengerät für die weibliche Brustdrüse	<input type="checkbox"/>	zwei digitale Vollfeld-Geräte (3D-Tomosynthese; Kontrastmittelverstärkte Mammographie) (Institut für Diagnostische und Interventionelle Radiologie)
AA1 4	Gerät für Nierenersatzverfahren	Gerät zur Blutreinigung bei Nierenversagen (Dialyse)	<input checked="" type="checkbox"/>	Nephrologie, Anästhesiologie im Bereich Intensivmedizin
AA2 6	Positronenemissionstomograph (PET)/PET-CT	Schnittbildverfahren in der Nuklearmedizin, Kombination mit Computertomographie möglich	<input type="checkbox"/>	hochauflösendes PET/CT, PET-Vollringscanner in Kombination mit CT; PET/MR: PET-Vollringscanner, in Kombination mit MR (Nuklearmedizin)

Nr.	Vorhandene Geräte	Umgangssprachliche Bezeichnung	24h ¹	Kommentar / Erläuterung
AA5 7	Radiofrequenzablation (RFA) und/oder andere Thermoablationsverfahren	Gerät zur Gewebeerstörung mittels Hochtemperaturtechnik	<input checked="" type="checkbox"/>	Endometriumablation, Hochfrequenzablation (Klinik für Frauenheilkunde, Klinik für Innere Medizin II), RFA-Gerät für Tumorablation (Radiologie)
AA3 0	Single-Photon-Emissions-computertomograph (SPECT)	Schnittbildverfahren unter Nutzung eines Strahlkörpers	<input checked="" type="checkbox"/>	Mit hochauflösendem CT (Nuklearmedizin)
AA3 2	Szintigraphiescanner/Gamma-sonde	Nuklearmedizinisches Verfahren zur Entdeckung bestimmter, zuvor markierter Gewebe, z. B. Lymphknoten	<input checked="" type="checkbox"/>	vier Doppelkopf-Kameras, SPECT-fähig; eine Einkopf-Kamera, eine spezielle Herzkamera (Nuklearmedizin)
AA3 3	Uroflow/Blasendruckmessung/ Urodynamischer Messplatz	Harnflussmessung	<input checked="" type="checkbox"/>	Urodynamikgerät (Urologie, Klinik für Frauenheilkunde)
AA6 8	Offener Ganzkörper-Magnetresonanztomograph		<input checked="" type="checkbox"/>	
AA6 9	Linksherzkatheterlabor	Gerät zur Darstellung der linken Herzkammer und der Herzkranzgefäße	<input checked="" type="checkbox"/>	Klinik für Innere Med. I
AA7 0	Behandlungsplatz für mechanische Thrombektomie bei Schlaganfall	Verfahren zur Eröffnung von Hirngefäßen bei Schlaganfällen	<input checked="" type="checkbox"/>	
AA7 1	Roboterassistiertes Chirurgie-System	Operationsroboter	<input checked="" type="checkbox"/>	Urologie, Klinik f. Frauenheilkunde, Orthopädie, Viszeralchirurgie
AA7 2	3D-Laparoskopie-System	Kamerasystem für eine dreidimensionale Darstellung der Organe während der Operation	<input checked="" type="checkbox"/>	

¹ 24h: Notfallverfügbarkeit 24 Stunden am Tag sichergestellt

Des Weiteren steht für die Behandlung unserer Patienten folgende besondere apparative Ausstattung zur Verfügung:

- Apheresesysteme Cobe Spectra und Spectra Optia (Klinik für Innere Medizin III)
- Aperio-Slide-Scanner (Pathologie)
- Bio-Impedanz-Analyse (Körperkompartiment-Messung) (z.B. im Kompetenzzentrum für Komplementärmedizin und Naturheilkunde (KoKoNat))
- Echokardiographie (transthorakal und transösophageal, teils intraoperativ) (Klinik für Innere Medizin I, Anästhesiologie) und bei Früh- und Neugeborenen (Kinderklinik, Bereich Neonatologie)
- Elektrophysiologischer Messplatz zur Diagnostik und Therapie von Herz-Rhythmusstörungen (Klinik für Innere Medizin I)
- Intraoperative Elektrophysiologie (computerisiertes EEG, SEP, MEP) (Anästhesiologie) und intraoperatives elektrophysiologisches Neuromonitoring (Neurochirurgie)
- Femtosekundenlaser (Klinik für Augenheilkunde)

- Fetoskopische OP-Ausstattung (Operationen am ungeborenen Kind werden durchgeführt) (Klinik für Frauenheilkunde)
- Gerät zur Bestimmung des Knochenmineralgehalts (Knochendichtebestimmung) (Nuklearmedizin)
- Gerät zur Messung des Energieumsatzes durch indirekte Kalorimetrie (Indirect Calorimetry Nutritional Assessment) (Ernährungsmedizin)
- HDR-Brachytherapie-Einheit (mit Iridium-192-Quelle) (RadioOnkologie)
- Herz-Katheter-Messplätze (Klinik für Innere Medizin I)
- Kühlgerät/-matte zur Senkung der Körpertemperatur bei Neugeborenen (Kinderklinik, Bereich Neonatologie)
- zwei Linearbeschleuniger mit ConeBeam CT (für IMRT, IGRT, gating, adaptive Planung (Photonen und Elektronen)) (RadioOnkologie)
- Linearbeschleuniger mit Portal Imaging System (für 3D-konformale Strahlentherapie (Photonen und Elektronen)) (RadioOnkologie)
- Liposuktionengerät (für Liposuktion und Lipofilling) (Plastische Chirurgie und Handchirurgie)
- Massenspektrometer (zur Bestimmung von Arzneimittelspiegeln / Immunsuppressiva / Psychopharmaka und endokrinen Stoffwechselfaktoren) (Klinische Chemie)
- (Intraoperative) Navigationssysteme (z.B. HNO, Mund-, Kiefer-, Gesichtschirurgie, Neurochirurgie, Orthopädie, Sportorthopädie, Unfallchirurgie)
- Optische Bildgebung: Fluoreszenzkamerasystem
- Piezosurgery touch (Gerät für die Knochenchirurgie) (Mund-, Kiefer-, Gesichtschirurgie)
- Rektales Ultraschallgerät (mit hochauflösendem rektalem Schallkopf für Prostata-Seed-Applikation) (RadioOnkologie)
- Roboterassistiertes OP-System „Da Vinci®XI“ (Urologie, Klinik für Frauenheilkunde, Viszeralchirurgische Klinik)
- Simulator für Lagerung und -Planung (RadioOnkologie)
- Sonderausstattung für Stereotaxie (für Radiochirurgie und fraktionierte Stereotaktische Strahlentherapie für intra- und extrakranielle Indikationen) (RadioOnkologie)
- Sonographiesystem zur weiterführenden Pränataldiagnostik (Fetoskopiequalität zur validen Frühdiagnostik) (Klinik für Frauenheilkunde)
- Gerät zur Immunapherese selektiv (IgE) und nicht-selektiv (Dermatologie/Allergologie)
- Tomotherapie-HiArt-System (für IMRT, IGRT, adaptive Planung und Stereotaxie) (RadioOnkologie)
- Transcranielle Magnetstimulation zur perioperativen Kartographierung bestimmter Hirnfunktionen (Neurochirurgie)
- Ultraschallgerät (mit hochauflösendem Linearschallkopf für LK-Diagnostik) (RadioOnkologie)
- Zubehör für Seed-Applikation (Bestrahlungssystem für LDR-Brachytherapie der Prostata) (RadioOnkologie)
- fünf Volldigitale und zwei mobile digitale Röntgengeräte (Radiologie)
- YAG-Laser MY 60 und CO² - LaserMCO25plus (Mund-, Kiefer-, Gesichtschirurgie)

- Intraoperatives digitales 3D-Röntgengerät (Neuro – Chirurgie)
- Intraoperatives Strahlentherapiegerät (Zeiss Intrabeam)
- Intraoperatives CT mit Sliding Gantry (Neurochirurgie)

A-14 Teilnahme am gestuften System der Notfallversorgung des G-BA gemäß § 136c Absatz 4 SGB V

Alle Krankenhäuser gewährleisten Notfallversorgung und haben allgemeine Pflichten zur Hilfeleistung im Notfall. Darüber hinaus hat der Gemeinsame Bundesausschuss ein gestuftes System von Notfallstrukturen in Krankenhäusern im entgeltrechtlichen Sinne geregelt. Das bedeutet, dass Krankenhäuser, die festgelegte Anforderungen an eine von drei Notfallstufen erfüllen, durch Vergütungszuschläge finanziell unterstützt werden. Krankenhäuser, die die Anforderungen an eine der drei Stufen nicht erfüllen, erhalten keine Zuschläge. Nimmt ein Krankenhaus nicht am gestuften System von Notfallstrukturen teil und gewährleistet es nicht eine spezielle Notfallversorgung, sieht der Gesetzgeber Abschlüsse vor.

A-14.1 Teilnahme an einer Notfallstufe

Teilnahme an der strukturierten Notfallversorgung: ja
 Stufe der Notfallversorgung, welcher das Krankenhaus zugeordnet ist

- Basisnotfallversorgung (Stufe 1)
- Erweiterte Notfallversorgung (Stufe 2)
- Umfassende Notfallversorgung (Stufe 3)

Kommentar:

Erfüllung der Voraussetzungen des Moduls der Spezialversorgung (siehe A-14.3): ja

Umfassende Notfallversorgung (Stufe 3)

Umstand, der zu der Zuordnung des Krankenhauses zur Notfallstufe führt:
 Zuordnung zur jeweiligen Notfallstufe aufgrund der Erfüllung der Voraussetzungen eines Moduls der speziellen Notfallversorgung (siehe A-14.2)

A-14.2 Teilnahme an der Speziellen Notfallversorgung

Umfassende Notfallversorgung (Stufe 3)

Nr.	Module der Speziellen Notfallversorgung
SN04	Modul Schwerverletztenversorgung
SN05	Modul Schlaganfallversorgung (Stroke Unit)
SN06	Modul Durchblutungsstörungen am Herzen (Chest Pain Unit)

A-14.3 Teilnahme am Modul Spezialversorgung

Tatbestand, der dazu führt, dass das Krankenhaus gemäß den Vorgaben in § 26 der Regelung zu den Notfallstrukturen die Voraussetzungen des Moduls Spezialversorgung erfüllt:
 Krankenhäuser, die aufgrund krankenhausesplanerischer Festlegung als Spezialversorger ausgewiesen sind, oder Krankenhäuser ohne Sicherstellungszuschlag, die nach Feststellung der Landeskrankenhausplanungsbehörde für die Gewährleistung der Notfallversorgung zwingend erforderlich sind und 24 Stunden an 7 Tagen pro Woche an der Notfallversorgung teilnehmen

A-14.4 Kooperation mit Kassenärztlicher Vereinigung (gemäß § 6 Absatz 3 der Regelungen zu den Notfallstrukturen)

Das Krankenhaus verfügt über eine Notdienstpraxis, die von der Kassenärztlichen Vereinigung in oder an dem Krankenhaus eingerichtet wurde: nein

Die Notfallambulanz des Krankenhauses ist gemäß § 75 Absatz 1 b Satz 2 Halbsatz 2 Alternative 2 SGB V in den vertragsärztlichen Notdienst durch eine Kooperationsvereinbarung mit der Kassenärztlichen Vereinigung eingebunden: nein

B Struktur- und Leistungsdaten der Organisationseinheiten / Fachabteilungen

- 1 Zentrale Interdisziplinäre Notaufnahme**
- 2 Klinik für Anästhesiologie und Intensivmedizin**
- 3 Klinik und Poliklinik für Augenheilkunde**
- 4 Klinik und Poliklinik für Chirurgie**
- 5 Klinik und Poliklinik für Chirurgie – Sektion Thoraxchirurgie**
- 6 Institut für Ernährungsmedizin (mit Ambulanz)**
- 7 Klinik und Poliklinik für Frauenheilkunde**
- 8 Sektion für Geburtshilfe und Perinatalmedizin**
- 9 Klinik und Poliklinik für Hals-, Nasen- und Ohrenheilkunde**
- 10 Klinik und Poliklinik für Kinder- und Jugendmedizin**
- 11 Klinik und Poliklinik für Innere Medizin I (Kardiologie, Angiologie, Pneumologie)**
- 12 Klinik und Poliklinik für Innere Medizin II (Gastroenterologie)**
- 13 Abteilung für Nephrologie**
- 14 Abteilung für Klinische Toxikologie & Giftnotruf München**
- 15 Klinik und Poliklinik für Innere Medizin III (Hämatologie, Onkologie)**
- 16 Klinik und Poliklinik für Mund-Kiefer-Gesichtschirurgie**
- 17 Sektion für zahnärztliche Chirurgie und Implantologie**
- 18 Klinik und Poliklinik für Neonatologie**
- 19 Klinik und Poliklinik für Neurochirurgie**
- 20 Klinik und Poliklinik für Neurologie**
- 21 Klinik und Poliklinik für Nuklearmedizin**
- 22 Klinik und Poliklinik für Orthopädie und Sportorthopädie**
- 23 Sektion für Sportorthopädie**
- 24 Klinik und Poliklinik für Plastische Chirurgie und Handchirurgie**
- 25 Sektion für Handchirurgie**
- 26 Poliklinik für Präventive und Rehabilitative Sportmedizin**
- 27 Klinik und Poliklinik für Psychiatrie und Psychotherapie**
- 28 Klinik und Poliklinik für Psychosomatische Medizin und Psychotherapie**
- 29 Klinik und Poliklinik für RadioOnkologie und Strahlentherapie**
- 30 Klinik und Poliklinik für Unfallchirurgie**
- 31 Klinik und Poliklinik für Urologie**
- 32 Klinik und Poliklinik für Vaskuläre und Endovaskuläre Chirurgie**
- 33 Institut für Diagnostische und Interventionelle Radiologie**
- 34 Abteilung für Diagnostische und Interventionelle Neuroradiologie**
- 35 Sektion für Interventionelle Radiologie**
- 36 Institut für Humangenetik**
- 37 Institut für Klinische Chemie und Pathobiochemie**
- 38 Institut für Medizinische Mikrobiologie, Immunologie und Hygiene**
- 39 Institut für Allgemeine Pathologie und Pathologische Anatomie**
- 40 Institut für Virologie**
- 41 Interdisziplinäre Endoskopie**
- 42 Krankenhausapotheke**
- 43 Antibiotic Stewardship**
- 44 Klinik und Poliklinik für Dermatologie und Allergologie**

B-1 Zentrale Interdisziplinäre Notaufnahme

B-1.1 Name der Organisationseinheit / Fachabteilung

Name: Zentrale Interdisziplinäre Notaufnahme
Schlüssel: Sonstige (3700)
Telefon: 089 / 4140 – 2222
Telefax: 089 / 4140 – 4815

Chefärztinnen und Chefarzte

Name: Dr. med. Michael Dommasch
Funktion / Leitender Arzt
Arbeits-
schwerpunkt:
Telefon: 089 / 4140 – 9385
E-Mail: Michael.Dommasch@mri.tum.de
Straße: Ismaninger Str. 22
PLZ / Ort: 81675 München

B-1.2 Zielvereinbarungen mit leitenden Ärztinnen und Ärzten der Organisationseinheit / Fachabteilung

Das Krankenhaus hält sich bei der Vereinbarung von Verträgen mit leitenden Ärztinnen und Ärzten dieser Organisationseinheit/Fachabteilung an die Empfehlung der DKG nach § 135c SGB V:
Ja

B-1.3 Medizinische Leistungsangebote der Organisationseinheit / Fachabteilung

Nr.	Medizinische Leistungsangebote im Bereich Chirurgie
VC71	Allgemein: Notfallmedizin

Nr.	Medizinische Leistungsangebote im Bereich Innere Medizin
VI00	Allgemein: Notfallmedizin

Nr.	Medizinische Leistungsangebote im Bereich Orthopädie
VO21	Traumatologie

B-1.4 [unbesetzt]

Die Abschnittsnummer B-[x].4 wurde vom G-BA nicht besetzt.

Die hier vormals anzugebenden Aspekte der Barrierefreiheit sind nun ausschließlich im Abschnitt [A-7 Aspekte der Barrierefreiheit](#) für den gesamten Standort anzugeben.

B-1.5 Fallzahlen der Organisationseinheit / Fachabteilung

Vollstationäre Fallzahl: 1.352
Teilstationäre Fallzahl: 0

B-1.6 Hauptdiagnosen nach ICD

Rang	ICD	Bezeichnung	Fallzahl
1	I10	Essentielle (primäre) Hypertonie	97
2	J18	Pneumonie, Erreger nicht näher bezeichnet	87
3	N39	Sonstige Krankheiten des Harnsystems	74

Rang	ICD	Bezeichnung	Fallzahl
4	I50	Herzinsuffizienz	67
5	E86	Volumenmangel	45
6	R55	Synkope und Kollaps	40
7	K52	Sonstige nichtinfektiöse Gastroenteritis und Kolitis	39
8	I48	Vorhofflimmern und Vorhofflattern	38
9	I26	Lungenembolie	30
10	A49	Bakterielle Infektion nicht näher bezeichneter Lokalisation	28

B-1.7 Durchgeführte Prozeduren nach OPS

Rang	OPS	Bezeichnung	Anzahl
1	8-83b	Zusatzinformationen zu Materialien	282
2	1-275	Transarterielle Linksherz-Katheteruntersuchung	169
3	8-837	Perkutan-transluminale Gefäßintervention an Herz und Koronargefäßen	164
4	3-05d	Endosonographie der weiblichen Genitalorgane	18
5	1-612	Diagnostische Rhinoskopie	17
6	8-83c	Andere (perkutan-)transluminale Gefäßintervention	13
7	1-710	Ganzkörperplethysmographie	9
8 – 1	8-831	Legen und Wechsel eines Katheters in zentralvenöse Gefäße	8
8 – 2	1-206	Neurographie	8
10	6-002	Applikation von Medikamenten, Liste 2	7

B-1.8 Ambulante Behandlungsmöglichkeiten

Notaufnahme Ambulanz

Art der Ambulanz: Notfallambulanz (24 Stunden)

Nr.	Angebotene Leistung
VC71	Allgemein: Notfallmedizin
VO21	Traumatologie

B-1.9 Ambulante Operationen nach § 115b SGB V

Trifft nicht zu bzw. entfällt.

B-1.10 Zulassung zum Durchgangs-Arztverfahren der Berufsgenossenschaft

- Ärztin oder Arzt mit ambulanter D-Arzt-Zulassung vorhanden
- stationäre BG-Zulassung

B-1.11 Personelle Ausstattung

B-1.11.1 Ärztinnen und Ärzte

Maßgebliche wöchentliche tarifliche Arbeitszeit: 42 Stunden

	Anzahl ¹
Ärztinnen und Ärzte insgesamt (ohne Belegärztinnen und Belegärzte)	35
– davon mit direktem Beschäftigungsverhältnis	35
– davon ohne direktes Beschäftigungsverhältnis	0

– davon stationäre Versorgung	7,48
– davon ambulante Versorgungsformen	27,52
Davon Fachärztinnen und Fachärzte	9,16
– davon mit direktem Beschäftigungsverhältnis	9,16
– davon ohne direktes Beschäftigungsverhältnis	0
– davon stationäre Versorgung	2
– davon ambulante Versorgungsformen	7,16
Belegärztinnen und Belegärzte (nach § 121 SGB V)	0

¹ Bei den Belegärztinnen und Belegärzten ist die Anzahl der Personen, sonst die Anzahl der Vollkräfte angegeben

Ärztliche Fachexpertise der Abteilung – Facharztbezeichnungen

Nr.	Facharztbezeichnung
AQ06	Allgemeinchirurgie
AQ20	Haut- und Geschlechtskrankheiten
AQ23	Innere Medizin
AQ27	Innere Medizin und Hämatologie und Onkologie
AQ28	Innere Medizin und Kardiologie
AQ10	Orthopädie und Unfallchirurgie

Ärztliche Fachexpertise der Abteilung – Zusatz-Weiterbildungen

Nr.	Zusatz-Weiterbildung
ZF05	Betriebsmedizin

B-1.11.2 Pflegepersonal

Maßgebliche wöchentliche tarifliche Arbeitszeit: 38,5 Stunden

	Anzahl ¹	Ausbildungs- dauer	Kommentar / Erläuterung
Gesundheits- und Krankenpflegerinnen und Gesundheits- und Krankenpfleger	43,21	3 Jahre	
– davon mit direktem Beschäftigungsverhältnis	43,21		
– davon ohne direktes Beschäftigungsverhältnis	0		
– davon stationäre Versorgung	21,53		
– davon ambulante Versorgungsformen	21,68		
Gesundheits- und Kinderkrankenpflegerinnen und Gesundheits- und Kinderkrankenpfleger	0	3 Jahre	
– davon mit direktem Beschäftigungsverhältnis	0		
– davon ohne direktes Beschäftigungsverhältnis	0		
– davon stationäre Versorgung	0		

– davon ambulante Versorgungsformen	0		
Altenpflegerinnen und Altenpfleger	1,58	3 Jahre	
– davon mit direktem Beschäftigungsverhältnis	1,58		
– davon ohne direktes Beschäftigungsverhältnis	0		
– davon stationäre Versorgung	0,75		
– davon ambulante Versorgungsformen	0,83		
Pflegefachfrau, Pflegefachmann	0	3 Jahre	
– davon mit direktem Beschäftigungsverhältnis	0		
– davon ohne direktes Beschäftigungsverhältnis	0		
– davon stationäre Versorgung	0		
– davon ambulante Versorgungsformen	0		
Pflegefachfrau B. Sc., Pflegefachmann B. Sc.	0	7-8 Semester	
– davon mit direktem Beschäftigungsverhältnis	0		
– davon ohne direktes Beschäftigungsverhältnis	0		
– davon stationäre Versorgung	0		
– davon ambulante Versorgungsformen	0		
Pflegeassistentinnen und Pflegeassistenten	0	2 Jahre	
– davon mit direktem Beschäftigungsverhältnis	0		
– davon ohne direktes Beschäftigungsverhältnis	0		
– davon stationäre Versorgung	0		
– davon ambulante Versorgungsformen	0		
Krankenpflegehelferinnen und Krankenpflegehelfer	0,25	1 Jahr	
– davon mit direktem Beschäftigungsverhältnis	0,25		
– davon ohne direktes Beschäftigungsverhältnis	0		
– davon stationäre Versorgung	0,13		
– davon ambulante Versorgungsformen	0,12		
Pflegehelferinnen und Pflegehelfer	2,37	ab 200 Std. Basiskurs	
– davon mit direktem Beschäftigungsverhältnis	2,37		
– davon ohne direktes Beschäftigungsverhältnis	0		
– davon stationäre Versorgung	1,19		

– davon ambulante Versorgungsformen	1,18		
Hebammen und Entbindungspfleger	0	3 Jahre	
– davon mit direktem Beschäftigungsverhältnis	0		
– davon ohne direktes Beschäftigungsverhältnis	0		
– davon stationäre Versorgung	0		
– davon ambulante Versorgungsformen	0		
Beleghebammen und Belegentbindungspfleger	0		
Operationstechnische Assistentinnen und Operationstechnische Assistenten	5,15	3 Jahre	einschl. Anästhesietechnische Assistenten und Assistentinnen
– davon mit direktem Beschäftigungsverhältnis	5,15		einschl. Anästhesietechnische Assistenten und Assistentinnen
– davon ohne direktes Beschäftigungsverhältnis	0		
– davon stationäre Versorgung	1,88		
– davon ambulante Versorgungsformen	3,27		
Medizinische Fachangestellte	5,05	3 Jahre	
– davon mit direktem Beschäftigungsverhältnis	5,05		
– davon ohne direktes Beschäftigungsverhältnis	0		
– davon stationäre Versorgung	0,91		
– davon ambulante Versorgungsformen	4,14		

¹ Bei Beleghebammen und Belegentbindungspflegern ist die Anzahl der Personen, sonst die Anzahl der Vollkräfte angegeben

Pflegerische Fachexpertisen – anerkannte Fachweiterbildungen

Nr.	Anerkannte Fachweiterbildungen/ zusätzliche akademische Abschlüsse
PQ04	Intensiv- und Anästhesiepflege
PQ05	Leitung einer Station/eines Bereichs
PQ08	Pflege im Operationsdienst
PQ12	Notfallpflege
PQ20	Praxisanleitung

Pflegerische Fachexpertisen – Zusatzqualifikationen

Nr.	Zusatzqualifikationen
ZP13	Qualitätsmanagement
ZP16	Wundmanagement

B-1.11.3 Spezielles therapeutisches Personal in Fachabteilungen für Psychiatrie und Psychosomatik

Spezielles therapeutisches Personal	Anzahl ¹
-------------------------------------	---------------------

¹ Anzahl der Vollkräfte

B-2 Klinik für Anästhesiologie und Intensivmedizin

B-2.1 Name der Organisationseinheit / Fachabteilung

Name: Klinik für Anästhesiologie und Intensivmedizin
 Schlüssel: Intensivmedizin (3600)
 Art: Hauptabteilung
 Telefon: 089 / 4140 – 4291
 Telefax: 089 / 4140 – 4886
 E-Mail: AINS@mri.tum.de

Chefärztinnen und Chefarzte

Name: Univ.- Prof. Dr. med. Gerhard Schneider
 Funktion / Direktor
 Arbeits-
 schwerpunkt:
 Telefon: 089 / 4140 – 4291
 Telefax: 089 / 4140 – 4886
 E-Mail: AINS@mri.tum.de
 Straße: Ismaninger Straße 22
 PLZ / Ort: 81675 München

B-2.2 Zielvereinbarungen mit leitenden Ärztinnen und Ärzten der Organisationseinheit / Fachabteilung

Das Krankenhaus hält sich bei der Vereinbarung von Verträgen mit leitenden Ärztinnen und Ärzten dieser Organisationseinheit/Fachabteilung an die Empfehlung der DKG nach § 135c SGB V:
 Ja

B-2.3 Medizinische Leistungsangebote der Organisationseinheit / Fachabteilung

Nr.	Medizinische Leistungsangebote im Bereich Innere Medizin	Kommentar / Erläuterung
VI20	Intensivmedizin	Gesamtes Spektrum der modernen Intensivtherapie von schwerstverletzten Patienten (Polytrauma, Schädelhirntrauma) und akut schwer erkrankter Patienten (kardiale und neurologische Erkrankungen). Organersatzverfahren für Leber, Niere und Lunge.
VI21	Betreuung von Patientinnen und Patienten vor und nach Transplantation	

Nr.	Medizinische Leistungsangebote im Bereich Sonstige medizinische Bereiche	Kommentar / Erläuterung
VX00	Alle modernen anästhesiologische Verfahren. Sämtliche Verfahren der peripheren und zentralen Leitungsanalgesie. Peridurale Schmerzbehandlung zur Geburtshilfe („Walking Epidural“)	Organersatzverfahren für Herz, Lunge, Leber und Niere.

Nr.	Medizinische Leistungsangebote im Bereich Sonstige medizinische Bereiche	Kommentar / Erläuterung
VX00	Beatmungstherapie	Sämtliche moderne Beatmungsverfahren inklusive der nicht-invasiven Beatmung perkutane Dilatationstracheotomie.
VX00	Notfallmedizin	
VX00	Schmerztherapie	Behandlung akuter postop. Schmerzen von mobilem Team (Ärzte u. Pflegekräfte aller operativen Kliniken). Segment. Schmerztherapie mit rückenmarksnahen u. peripheren Regionalanalgesie-Verfahren u. systemisch verab. Opioiden. Interdisziplinäre Betreuung chronisch Schmerzkranker (siehe auch B-32).

B-2.4 [unbesetzt]

Die Abschnittsnummer B-[x].4 wurde vom G-BA nicht besetzt.

Die hier vormals anzugebenden Aspekte der Barrierefreiheit sind nun ausschließlich im Abschnitt [A-7 Aspekte der Barrierefreiheit](#) für den gesamten Standort anzugeben.

B-2.5 Fallzahlen der Organisationseinheit / Fachabteilung

Vollstationäre Fallzahl: 0
 Teilstationäre Fallzahl: 0
 Anzahl Betten: 51

Bei den Betten, die der Anästhesie zugerechnet wurden, handelt es sich um interdisziplinäre Intensivbetten.

B-2.6 Hauptdiagnosen nach ICD

Trifft nicht zu bzw. entfällt.

B-2.7 Durchgeführte Prozeduren nach OPS

Trifft nicht zu bzw. entfällt.

B-2.8 Ambulante Behandlungsmöglichkeiten

Prämedikationsambulanz

Art der Ambulanz: Vor- und nachstationäre Leistungen nach § 115a SGB V

Schmerzambulanz

Art der Ambulanz: Vor- und nachstationäre Leistungen nach § 115a SGB V

Nr.	Angebotene Leistung
VX00	Gezielte Zusammenstellung spezieller Medikamente in der richtigen Dosierung; Nerven-, Sympathikus- oder rückenmarksnahen Blockaden.
VX00	Psychotherapeutische Hilfe; Physiotherapie; alternative Methoden wie TENS oder Akupunktur.

B-2.9 Ambulante Operationen nach § 115b SGB V

Trifft nicht zu bzw. entfällt.

B-2.10 Zulassung zum Durchgangs-Arztverfahren der Berufsgenossenschaft

- Ärztin oder Arzt mit ambulanter D-Arzt-Zulassung vorhanden
- stationäre BG-Zulassung

B-2.11 Personelle Ausstattung

B-2.11.1 Ärztinnen und Ärzte

Maßgebliche wöchentliche tarifliche Arbeitszeit: 42 Stunden

	Anzahl ¹
Ärztinnen und Ärzte insgesamt (ohne Belegärztinnen und Belegärzte)	144,25
– davon mit direktem Beschäftigungsverhältnis	144,25
– davon ohne direktes Beschäftigungsverhältnis	0
– davon stationäre Versorgung	46,49
– davon ambulante Versorgungsformen	97,76
Davon Fachärztinnen und Fachärzte	66,83
– davon mit direktem Beschäftigungsverhältnis	66,83
– davon ohne direktes Beschäftigungsverhältnis	0
– davon stationäre Versorgung	20,34
– davon ambulante Versorgungsformen	46,49

¹ Anzahl der Vollkräfte

Ärztliche Fachexpertise der Abteilung – Facharztbezeichnungen

Nr.	Facharztbezeichnung
AQ63	Allgemeinmedizin
AQ01	Anästhesiologie
AQ42	Neurologie

Ärztliche Fachexpertise der Abteilung – Zusatz-Weiterbildungen

Nr.	Zusatz-Weiterbildung	Kommentar / Erläuterung
ZF15	Intensivmedizin	Spezielle Anästhesiologische Intensivmedizin
ZF28	Notfallmedizin	
ZF30	Palliativmedizin	

B-2.11.2 Pflegepersonal

Maßgebliche wöchentliche tarifliche Arbeitszeit: 38,5 Stunden

	Anzahl ¹	Ausbildungs-dauer	Kommentar / Erläuterung
Gesundheits- und Krankenpflegerinnen und Gesundheits- und Krankenpfleger	183,4	3 Jahre	
– davon mit direktem Beschäftigungsverhältnis	169,3		

– davon ohne direktes Beschäftigungsverhältnis	14,1		
– davon stationäre Versorgung	114,8		einschl. Intensivmedizin
– davon ambulante Versorgungsformen	68,6		
Gesundheits- und Kinderkranken- pflegerinnen und Gesundheits- und Kinder- krankenpfleger	0,92	3 Jahre	
– davon mit direktem Beschäftigungsverhältnis	0,92		
– davon ohne direktes Beschäftigungsverhältnis	0		
– davon stationäre Versorgung	0		einschl. Intensivmedizin
– davon ambulante Versorgungsformen	0,92		
Altenpflegerinnen und Altenpfleger	0	3 Jahre	
– davon mit direktem Beschäftigungsverhältnis	0		
– davon ohne direktes Beschäftigungsverhältnis	0		
– davon stationäre Versorgung	0		
– davon ambulante Versorgungsformen	0		
Pflegefachfrau, Pflegefachmann	0	3 Jahre	
– davon mit direktem Beschäftigungsverhältnis	0		
– davon ohne direktes Beschäftigungsverhältnis	0		
– davon stationäre Versorgung	0		
– davon ambulante Versorgungsformen	0		
Pflegefachfrau B. Sc., Pflegefachmann B. Sc.	0	7-8 Semester	
– davon mit direktem Beschäftigungsverhältnis	0		
– davon ohne direktes Beschäftigungsverhältnis	0		
– davon stationäre Versorgung	0		
– davon ambulante Versorgungsformen	0		
Pflegeassistentinnen und Pflegeassistenten	0	2 Jahre	
– davon mit direktem Beschäftigungsverhältnis	0		
– davon ohne direktes Beschäftigungsverhältnis	0		
– davon stationäre Versorgung	0		
– davon ambulante Versorgungsformen	0		
Krankenpflegehelferinnen und Kranken- pflegehelfer	0,12	1 Jahr	
– davon mit direktem Beschäftigungsverhältnis	0,12		

– davon ohne direktes Beschäftigungsverhältnis	0		
– davon stationäre Versorgung	0,12		einschl. Intensivmedizin
– davon ambulante Versorgungsformen	0		
Pflegehelferinnen und Pflegehelfer	2,62	ab 200 Std. Basiskurs	
– davon mit direktem Beschäftigungsverhältnis	2,62		
– davon ohne direktes Beschäftigungsverhältnis	0		
– davon stationäre Versorgung	1,12		einschl. Intensivmedizin
– davon ambulante Versorgungsformen	1,5		
Hebammen und Entbindungspfleger	0	3 Jahre	
– davon mit direktem Beschäftigungsverhältnis	0		
– davon ohne direktes Beschäftigungsverhältnis	0		
– davon stationäre Versorgung	0		
– davon ambulante Versorgungsformen	0		
Beleghebammen und Belegentbindungspfleger	0		
Operationstechnische Assistentinnen und Operationstechnische Assistenten	25,88	3 Jahre	einschl. Anästhesietechnische Assistenten und Assistentinnen
– davon mit direktem Beschäftigungsverhältnis	25,88		einschl. Anästhesietechnische Assistenten und Assistentinnen
– davon ohne direktes Beschäftigungsverhältnis	0		
– davon stationäre Versorgung	0		Anästhesietechnische Assistenten und Assistentinnen
– davon ambulante Versorgungsformen	25,88		
Medizinische Fachangestellte	3	3 Jahre	
– davon mit direktem Beschäftigungsverhältnis	3		
– davon ohne direktes Beschäftigungsverhältnis	0		
– davon stationäre Versorgung	0		
– davon ambulante Versorgungsformen	3		

¹ Bei Beleghebammen und Belegentbindungspflegern ist die Anzahl der Personen, sonst die Anzahl der Vollkräfte angegeben

Pflegerische Fachexpertisen – anerkannte Fachweiterbildungen

Nr.	Anerkannte Fachweiterbildungen/ zusätzliche akademische Abschlüsse
PQ01	Bachelor
PQ04	Intensiv- und Anästhesiepflege
PQ05	Leitung einer Station/eines Bereichs
PQ07	Pflege in der Onkologie

Nr.	Anerkannte Fachweiterbildungen/ zusätzliche akademische Abschlüsse
PQ08	Pflege im Operationsdienst
PQ20	Praxisanleitung

Pflegerische Fachexpertisen – Zusatzqualifikationen

Nr.	Zusatzqualifikationen
ZP01	Basale Stimulation
ZP14	Schmerzmanagement
ZP16	Wundmanagement
ZP20	Palliative Care

B-3 Klinik und Poliklinik für Augenheilkunde

B-3.1 Name der Organisationseinheit / Fachabteilung

Name: Klinik und Poliklinik für Augenheilkunde
Schlüssel: Augenheilkunde (2700)
Art: Hauptabteilung
Telefon: 089 / 4140 – 2320
Telefax: 089 / 4140 – 4858
E-Mail: augenlinik@mri.tum.de

Chefärztinnen und Chefarzte

Name: Univ.-Prof. Dr. med. Mathias Maier
Funktion / Komm. Direktor (ab KW39/2021) / Leitender Oberarzt
Arbeits-
schwerpunkt:
Telefon: 089 / 4140 – 2320
Telefax: 089 / 4140 – 4858
E-Mail: mathias.maier@mri.tum.de
Straße: Ismaninger Straße 22
PLZ / Ort: 81675 München

Name: Univ.-Prof. Dr. med. Dr. (Lond) Chris Patrick Lohmann
Funktion / Direktor bis 25.09.2021
Arbeits-
schwerpunkt:
Telefon: 089 / 4140 – 2320
Telefax: 089 / 4140 – 4858
E-Mail: chris.lohmann@mri.tum.de
Straße: Ismaninger Straße 22
PLZ / Ort: 81675 München

B-3.2 Zielvereinbarungen mit leitenden Ärztinnen und Ärzten der Organisationseinheit / Fachabteilung

Das Krankenhaus hält sich bei der Vereinbarung von Verträgen mit leitenden Ärztinnen und Ärzten dieser Organisationseinheit/Fachabteilung an die Empfehlung der DKG nach § 135c SGB V:
Ja

B-3.3 Medizinische Leistungsangebote der Organisationseinheit / Fachabteilung

Nr.	Medizinische Leistungsangebote im Bereich Augenheilkunde	Kommentar / Erläuterung
VA01	Diagnostik und Therapie von Tumoren des Auges und der Augenanhangsgebilde	
VA02	Diagnostik und Therapie von Erkrankungen des Augenlides, des Tränenapparates und der Orbita	Tränenwegsendoskopie Tränenwegsdilatation Tränenwegsintubation Erbium-YAG-Laser Toti-OP
VA03	Diagnostik und Therapie von Erkrankungen der Konjunktiva	

Nr.	Medizinische Leistungsangebote im Bereich Augenheilkunde	Kommentar / Erläuterung
VA04	Diagnostik und Therapie von Erkrankungen der Sklera, der Hornhaut, der Iris und des Ziliarkörpers	Hornhaut-Topogr. Hornhaut-Pachym. Ultraschallbiomikroskopie Konfokale Mikroskopie Irisangiographie Crosslinking Amnionmembrantransplant. Hornhauttranspl. Spezial-Kontaktlinsen Anpassung Phototherap. Keratektomie mittels Excimer Laser Laserchirg. Behlg.: LASIK, epi-LASIK m. Excimer Laser
VA05	Diagnostik und Therapie von Erkrankungen der Linse	Biometrie (IOL Master) Katarakt OP mit oder ohne Femtosekundenlaser Linsenchirurgische Behandlung von Fehlsichtigkeit: CLE Austausch der Linse, phake IOL Implantation einer zusätzlichen Kontaktlinse Nd-YAG Laser
VA06	Diagnostik und Therapie von Erkrankungen der Aderhaut und der Netzhaut	Fluoreszenzangiographie ICG Angiographie OCT OCT-Angiographie konservative und operative Therapie vergrößernde Sehhilfen Nd-YAG-Laser Photodynamische Therapie (PDT) intravitreale Medikamentengabe (Triamcinolon, Anti-VEGF) Netzhautchirurgie
VA07	Diagnostik und Therapie des Glaukoms	Gesichtsfelduntersuchung (inkl. TOP und SWAP) HRT II Retinotomographie Pachymetrie rotfreies Nervenfaserschichtbild OCT Tagesdruckprofile 24-Stunden-Blutdruckmessung konservative und operative Therapie SLT – Laser TET – Trabekulektomie
VA08	Diagnostik und Therapie von Erkrankungen des Glaskörpers und des Augapfels	Ultraschalluntersuchung konservative und operative Therapie
VA09	Diagnostik und Therapie von Erkrankungen des Sehnervs und der Sehbahn	HRT II Retinotomographie Gesichtsfelduntersuchung Elektrophysiologie VEP
VA10	Diagnostik und Therapie von Erkrankungen der Augenmuskeln, Störungen der Blickbewegungen sowie Akkommodationsstörungen und Refraktionsfehler	Sehschule/ Orthoptik Schieloperation
VA11	Diagnostik und Therapie von Sehstörungen und Blindheit	
VA12	Ophthalmologische Rehabilitation	
VA13	Anpassung von Sehhilfen	

Nr.	Medizinische Leistungsangebote im Bereich Augenheilkunde	Kommentar / Erläuterung
VA14	Diagnostik und Therapie von strabologischen und neuro-ophthalmologischen Erkrankungen	Sehschule/ Orthoptik Schieloperation VEP ERG EOG
VA15	Plastische Chirurgie	Plastische und rekonstruktive Beratung & Chirurgie
VA16	Diagnostik und Therapie von sonstigen Krankheiten des Auges und der Augenanhangsgebilde	
VA17	Spezialsprechstunde	Spezialsprechstd. bei folgenden Behandlungsschwerpunkten: Makuladegeneration Diabetes/Netzhaut Kontaktlinsen Tränenwege refraktive Laser- u. Linsen Chirurgie plast. Lidchirurgie Hornhaut trockenes Auge Elektrophysiologie Botulinumtoxin bei Blepharospasmus
VA18	Laserchirurgie des Auges	

B-3.4 [unbesetzt]

Die Abschnittsnummer B-[x].4 wurde vom G-BA nicht besetzt.

Die hier vormals anzugebenden Aspekte der Barrierefreiheit sind nun ausschließlich im Abschnitt [A-7 Aspekte der Barrierefreiheit](#) für den gesamten Standort anzugeben.

B-3.5 Fallzahlen der Organisationseinheit / Fachabteilung

Vollstationäre Fallzahl: 1.909
 Teilstationäre Fallzahl: 0
 Anzahl Betten: 29

B-3.6 Hauptdiagnosen nach ICD

Rang	ICD	Bezeichnung	Fallzahl
1	H33	Netzhautablösung und Netzhautriss	535
2	H35	Sonstige Affektionen der Netzhaut	291
3	H40	Glaukom	237
4	H43	Affektionen des Glaskörpers	208
5	H26	Sonstige Kataraktformen	144
6	H27	Sonstige Affektionen der Linse	120
7	H16	Keratitis	73
8	H44	Affektionen des Augapfels	42
9	H04	Affektionen des Tränenapparates	38
10	H18	Sonstige Affektionen der Hornhaut	31

B-3.7 Prozeduren nach OPS

B-3.7.1 Durchgeführte Prozeduren nach OPS

Rang	OPS	Bezeichnung	Anzahl
1	5-158	Pars-plana-Vitrektomie	1.718

Rang	OPS	Bezeichnung	Anzahl
2	5-154	Andere Operationen zur Fixation der Netzhaut	1.277
3	5-144	Extrakapsuläre Extraktion der Linse [ECCE]	559
4	5-155	Destruktion von erkranktem Gewebe an Retina und Choroidea	273
5	5-139	Andere Operationen an Sklera, vorderer Augenkammer, Iris und Corpus ciliare	254
6	5-156	Andere Operationen an der Retina	151
7	5-132	Senkung des Augeninnendruckes durch Operationen am Corpus ciliare	101
8	5-145	Andere Linsenextraktionen	94
9	5-129	Andere Operationen an der Kornea	77
10	5-137	Andere Operationen an der Iris	70

B-3.7.2 Weitere Kompetenzprozeduren

OPS	Bezeichnung	Anzahl
5-125	Hornhauttransplantation und Keratoprothetik	53

B-3.8 Ambulante Behandlungsmöglichkeiten

Poliklinik für Augenheilkunde

Art der Ambulanz: Hochschulambulanz nach § 117 SGB V

Nr.	Angebotene Leistung
VA01	Diagnostik und Therapie von Tumoren des Auges und der Augenanhangsgebilde
VA02	Diagnostik und Therapie von Erkrankungen des Augenlides, des Tränenapparates und der Orbita
VA03	Diagnostik und Therapie von Erkrankungen der Konjunktiva
VA04	Diagnostik und Therapie von Erkrankungen der Sklera, der Hornhaut, der Iris und des Ziliarkörpers
VA05	Diagnostik und Therapie von Erkrankungen der Linse
VA06	Diagnostik und Therapie von Erkrankungen der Aderhaut und der Netzhaut
VA07	Diagnostik und Therapie des Glaukoms
VA08	Diagnostik und Therapie von Erkrankungen des Glaskörpers und des Augapfels
VA09	Diagnostik und Therapie von Erkrankungen des Sehnervs und der Sehbahn
VA10	Diagnostik und Therapie von Erkrankungen der Augenmuskeln, Störungen der Blickbewegungen sowie Akkommodationsstörungen und Refraktionsfehler
VA11	Diagnostik und Therapie von Sehstörungen und Blindheit
VA12	Ophthalmologische Rehabilitation
VA13	Anpassung von Sehhilfen
VA14	Diagnostik und Therapie von strabologischen und neuroophthalmologischen Erkrankungen
VA15	Plastische Chirurgie
VA16	Diagnostik und Therapie von sonstigen Krankheiten des Auges und der Augenanhangsgebilde
VA17	Spezialsprechstunde
VA18	Laserchirurgie des Auges
VA00	Spezialsprechstunden für Makuladegeneration, Diabetes und Netzhaut, Kontaktlinsen, Tränenwege, Hornhaut, trockenes Auge, Botulinumtoxin bei Blepharospasmus
VA00	Weitere Spezialsprechstunden für refraktive Laser- und Linsen Chirurgie, plastische Lidchirurgie, Elektrophysiologie.

VA00	Diagnostik: Hornhaut-Topographie, Hornhaut-Pachymetrie, Ultraschallbiomikroskopie, Konfokale Mikroskopie, Irisangiographie, Tumordiagnostik, Biometrie (IOL Master), Fluoreszenzangiographie
VA00	Diagnostik: ICG Angiographie, OCT, OCT-Angiographie, VEP, ERG, EOG
VA00	Ambulante Operationen: Photodynamische Therapie, Intravitreale Medikamenteneingabe (Triamcinolon, Anti-VEGF), Crosslinking, Phototherapeutische Keratektomie mittels Excimer Laser
VA00	Ambulante Operationen: Laserchirurgische Behandlung: LASIK, epi-LASIK mittels Excimer Laser, Femtosekundenlaser
VA00	Ambulante Operationen: Linsen chirurgische Behandlung von Fehlsichtigkeit: CLE Austausch einer Linse, phake IOL Implantation einer zusätzl. Kontaktlinse, Nd-YAG Laserbehandlung
VA00	Orthoptik: Kinder- und Neuroophthalmologie; Sehschule
VA00	Glaukomambulanz: Gesichtsfelduntersuchung (inkl. TOP u. SWAP); HRT II Retinotomographie, Pachymetrie, rotfreies Nervenfaserschichtbild, OCT, Tages-/ Nachtdruckprofile, Amb. Therapie SLT
VA00	Ambulante Operationen: Katarakt-OP mit und ohne Femtosekundenlaser
VX00	Privatsprechstunde: ambulante Behandlung von Privatpatienten

B-3.9 Ambulante Operationen nach § 115b SGB V

Rang	OPS	Bezeichnung	Anzahl
1	5-156	Andere Operationen an der Retina	2.385
2	5-144	Extrakapsuläre Extraktion der Linse [ECCE]	801
3	5-154	Andere Operationen zur Fixation der Netzhaut	290
4	5-155	Destruktion von erkranktem Gewebe an Retina und Choroidea	285
5	5-091	Exzision und Destruktion von (erkranktem) Gewebe des Augenlides	209
6	8-560	Lichttherapie	184
7	1-100	Klinische Untersuchung in Allgemeinanästhesie	182
8	5-158	Pars-plana-Vitrektomie	176
9	5-10k	Kombinierte Operationen an den Augenmuskeln	142
10	5-159	Vitrektomie über anderen Zugang und andere Operationen am Corpus vitreum	124

B-3.10 Zulassung zum Durchgangs-Arztverfahren der Berufsgenossenschaft

- Ärztin oder Arzt mit ambulanter D-Arzt-Zulassung vorhanden
- stationäre BG-Zulassung

B-3.11 Personelle Ausstattung

B-3.11.1 Ärztinnen und Ärzte

Maßgebliche wöchentliche tarifliche Arbeitszeit: 42 Stunden

	Anzahl ¹
Ärztinnen und Ärzte insgesamt (ohne Belegärztinnen und Belegärzte)	25,49
– davon mit direktem Beschäftigungsverhältnis	25,49
– davon ohne direktes Beschäftigungsverhältnis	0
– davon stationäre Versorgung	10,17
– davon ambulante Versorgungsformen	15,32

Davon Fachärztinnen und Fachärzte	9,61
– davon mit direktem Beschäftigungsverhältnis	9,61
– davon ohne direktes Beschäftigungsverhältnis	0
– davon stationäre Versorgung	7,08
– davon ambulante Versorgungsformen	2,53

¹ Anzahl der Vollkräfte

Ärztliche Fachexpertise der Abteilung – Facharztbezeichnungen

Nr.	Facharztbezeichnung
AQ04	Augenheilkunde

B-3.11.2 Pflegepersonal

Maßgebliche wöchentliche tarifliche Arbeitszeit: 38,5 Stunden

	Anzahl ¹	Ausbildungs- dauer	Kommentar / Erläuterung
Gesundheits- und Krankenpflegerinnen und Gesundheits- und Krankenpfleger	26,08	3 Jahre	
– davon mit direktem Beschäftigungsverhältnis	26,08		
– davon ohne direktes Beschäftigungsverhältnis	0		
– davon stationäre Versorgung	26,08		
– davon ambulante Versorgungsformen	0		
Gesundheits- und Kinderkrankenpflegerinnen und Gesundheits- und Kinderkrankenpfleger	0	3 Jahre	
– davon mit direktem Beschäftigungsverhältnis	0		
– davon ohne direktes Beschäftigungsverhältnis	0		
– davon stationäre Versorgung	0		
– davon ambulante Versorgungsformen	0		
Altenpflegerinnen und Altenpfleger	0	3 Jahre	
– davon mit direktem Beschäftigungsverhältnis	0		
– davon ohne direktes Beschäftigungsverhältnis	0		
– davon stationäre Versorgung	0		
– davon ambulante Versorgungsformen	0		
Pflegefachfrau, Pflegefachmann	0	3 Jahre	
– davon mit direktem Beschäftigungsverhältnis	0		
– davon ohne direktes Beschäftigungsverhältnis	0		
– davon stationäre Versorgung	0		

– davon ambulante Versorgungsformen	0		
Pflegefachfrau B. Sc., Pflegefachmann B. Sc.	0	7-8 Semester	
– davon mit direktem Beschäftigungsverhältnis	0		
– davon ohne direktes Beschäftigungsverhältnis	0		
– davon stationäre Versorgung	0		
– davon ambulante Versorgungsformen	0		
Pflegeassistentinnen und Pflegeassistenten	0	2 Jahre	
– davon mit direktem Beschäftigungsverhältnis	0		
– davon ohne direktes Beschäftigungsverhältnis	0		
– davon stationäre Versorgung	0		
– davon ambulante Versorgungsformen	0		
Krankenpflegehelferinnen und Krankenpflegehelfer	0,08	1 Jahr	
– davon mit direktem Beschäftigungsverhältnis	0,08		
– davon ohne direktes Beschäftigungsverhältnis	0		
– davon stationäre Versorgung	0,08		
– davon ambulante Versorgungsformen	0		
Pflegehelferinnen und Pflegehelfer	2,41	ab 200 Std. Basiskurs	
– davon mit direktem Beschäftigungsverhältnis	2,41		
– davon ohne direktes Beschäftigungsverhältnis	0		
– davon stationäre Versorgung	2,41		
– davon ambulante Versorgungsformen	0		
Hebammen und Entbindungspfleger	0	3 Jahre	
– davon mit direktem Beschäftigungsverhältnis	0		
– davon ohne direktes Beschäftigungsverhältnis	0		
– davon stationäre Versorgung	0		
– davon ambulante Versorgungsformen	0		
Beleghebammen und Belegentbindungspfleger	0		
Operationstechnische Assistentinnen und Operationstechnische Assistenten	0,39	3 Jahre	einschl. Anästhesietechnische Assistenten und Assistentinnen
– davon mit direktem Beschäftigungsverhältnis	0,39		einschl. Anästhesietechnische Assistenten und Assistentinnen

– davon ohne direktes Beschäftigungsverhältnis	0		
– davon stationäre Versorgung	0,39		
– davon ambulante Versorgungsformen	0		
Medizinische Fachangestellte	8,04	3 Jahre	
– davon mit direktem Beschäftigungsverhältnis	8,04		
– davon ohne direktes Beschäftigungsverhältnis	0		
– davon stationäre Versorgung	2,01		
– davon ambulante Versorgungsformen	6,03		

¹ Bei Beleghebammen und Belegentbindungspflegern ist die Anzahl der Personen, sonst die Anzahl der Vollkräfte angegeben

Pflegerische Fachexpertisen – anerkannte Fachweiterbildungen

Nr.	Anerkannte Fachweiterbildungen/ zusätzliche akademische Abschlüsse
PQ04	Intensiv- und Anästhesiepflege
PQ05	Leitung einer Station/eines Bereichs
PQ08	Pflege im Operationsdienst
PQ20	Praxisanleitung

Pflegerische Fachexpertisen – Zusatzqualifikationen

Nr.	Zusatzqualifikationen
ZP20	Palliative Care

B-4 Klinik und Poliklinik für Chirurgie

B-4.1 Name der Organisationseinheit / Fachabteilung

Name: Klinik und Poliklinik für Chirurgie
 Schlüssel: Allgemeine Chirurgie (1500)
 Thoraxchirurgie (2000)
 Visceralchirurgie (3757)
 Art: Hauptabteilung
 Telefon: 089 / 4140 – 2121
 Telefax: 089 / 4140 – 4870
 E-Mail: info-ch@mri.tum.de

Chefärztinnen und Chefarzte

Name: Univ.-Prof. Dr. med. Helmut Friess
 Funktion / Direktor
 Arbeits-
 schwerpunkt:
 Telefon: 089 / 4140 – 2121
 Telefax: 089 / 4140 – 4870
 E-Mail: helmut.friess@mri.tum.de
 Straße: Ismaninger Str. 22
 PLZ / Ort: 81675 München

Name: Prof. Dr. med. Alexander Novotny
 Funktion / Leitender Oberarzt
 Arbeits-
 schwerpunkt:
 Telefon: 089 / 4140 – 5096
 Telefax: 089 / 4140 – 4870
 E-Mail: alexander.novotny@mri.tum.de
 Straße: Ismaninger Str. 22
 PLZ / Ort: 81675 München

B-4.2 Zielvereinbarungen mit leitenden Ärztinnen und Ärzten der Organisationseinheit / Fachabteilung

Das Krankenhaus hält sich bei der Vereinbarung von Verträgen mit leitenden Ärztinnen und Ärzten dieser Organisationseinheit/Fachabteilung an die Empfehlung der DKG nach § 135c SGB V:

Ja

B-4.3 Medizinische Leistungsangebote der Organisationseinheit / Fachabteilung

Nr.	Medizinische Leistungsangebote im Bereich Chirurgie	Kommentar / Erläuterung
VC11	Thoraxchirurgie: Lungenchirurgie	
VC13	Thoraxchirurgie: Operationen wegen Thoraxtrauma	
VC14	Thoraxchirurgie: Speiseröhrenchirurgie	
VC15	Thoraxchirurgie: Thorakoskopische Eingriffe	
VC59	Thoraxchirurgie: Mediastinoskopie	
VC20	Gefäßchirurgie/Viszeralchirurgie: Nierenchirurgie	

Nr.	Medizinische Leistungsangebote im Bereich Chirurgie	Kommentar / Erläuterung
VC21	Gefäßchirurgie/Viszeralchirurgie: Endokrine Chirurgie	Schilddrüse, Nebenschilddrüse, Nebenniere, endokrines Pankreas, neuroendokrine Tumore (NET), multiple endokrine Neoplasien (MEN)
VC22	Gefäßchirurgie/Viszeralchirurgie: Magen-Darm-Chirurgie	
VC23	Gefäßchirurgie/Viszeralchirurgie: Leber-, Gallen-, Pankreaschirurgie	
VC24	Gefäßchirurgie/Viszeralchirurgie: Tumorchirurgie	TTZ gem. m. intern. Onkologie, Gastroenterologie u. Strahlentherapie z. bestmögl. Individualisierung d. Behandlg. Spez. a. Tumore d. Verdauungstraktes (Speiseröhre, Magen, Darm, Dickdarm, Leber, Galle, Bauchspeicheldrüse) inkl. HIPEC u. Atemwege (Bronchien, Lunge) u. intraabd./retroperiton. Sarkome
VC25	Gefäßchirurgie/Viszeralchirurgie: Transplantationschirurgie	Transplantationszentrum: Transplantationen Niere inkl. Lebendspende, Bauchspeicheldrüse
VC60	Gefäßchirurgie/Viszeralchirurgie: Adipositaschirurgie	
VC62	Gefäßchirurgie/Viszeralchirurgie: Portimplantation	
VC55	Allgemein: Minimalinvasive laparoskopische Operationen	Minimal-invasive Chirurgie: Speiseröhre, Magen, Leber, Galle, Darm, Lunge bevorzugt mit kurz-/tagstationärem Aufenthalt
VC56	Allgemein: Minimalinvasive endoskopische Operationen	
VC58	Allgemein: Spezialsprechstunde	Schilddrüsenprechstunde, Transplantationssprechstunde, Pankreassprechstunde, Lebersprechstunde, Lungensprechstunde, Darmsprechstunde, Ösophagus-/Magensprechstunde, Dysphagiesprechstunde, Wundsprechstunde, Herniensprechstunde, Gallensprechstunde
VC67	Allgemein: Chirurgische Intensivmedizin	
VC71	Allgemein: Notfallmedizin	befindet sich im Notfallzentrum

B-4.4 [unbesetzt]

Die Abschnittsnummer B-[x].4 wurde vom G-BA nicht besetzt.

Die hier vormals anzugebenden Aspekte der Barrierefreiheit sind nun ausschließlich im Abschnitt [A-7 Aspekte der Barrierefreiheit](#) für den gesamten Standort anzugeben.

B-4.5 Fallzahlen der Organisationseinheit / Fachabteilung

Vollstationäre Fallzahl: 2.569
 Teilstationäre Fallzahl: 321
 Anzahl Betten: 102

B-4.6 Diagnosen nach ICD

B-4.6.1 Hauptdiagnosen nach ICD

Rang	ICD	Bezeichnung	Fallzahl
1	K35	Akute Appendizitis	210
2	K80	Cholelithiasis	138
3	C25	Bösartige Neubildung des Pankreas	123
4	C16	Bösartige Neubildung des Magens	121
5	K40	Hernia inguinalis	118
6	K56	Paralytischer Ileus und intestinale Obstruktion ohne Hernie	109
7	K43	Hernia ventralis	101
8	K57	Divertikelkrankheit des Darmes	96
9	D37	Neubildung unsicheren oder unbekanntem Verhaltens der Mundhöhle und der Verdauungsorgane	85
10	C18	Bösartige Neubildung des Kolons	82

B-4.6.2 Weitere Kompetenzdiagnosen

ICD	Bezeichnung	Anzahl
C20	Bösartige Neubildung des Rektums	53
C15	Bösartige Neubildung des Ösophagus	41
K61	Abszess in der Anal- und Rektalregion	37
K42	Hernia umbilicalis	37
K86	Sonstige Krankheiten des Pankreas	30
C22	Bösartige Neubildung der Leber und der intrahepatischen Gallengänge	26
Z52	Spender von Organen oder Geweben	20
E04	Sonstige nichttoxische Struma	17
L05	Pilonidalzyste	16
C24	Bösartige Neubildung sonstiger und nicht näher bezeichneter Teile der Gallenwege	15
C49	Bösartige Neubildung sonstigen Bindegewebes und anderer Weichteilgewebe	14
C17	Bösartige Neubildung des Dünndarmes	13
C21	Bösartige Neubildung des Anus und des Analkanals	12
C48	Bösartige Neubildung des Retroperitoneums und des Peritoneums	12
C73	Bösartige Neubildung der Schilddrüse	10
E66	Adipositas	4
C19	Bösartige Neubildung am Rektosigmoid, Übergang	4
C45	Mesotheliom	4
C34	Bösartige Neubildung der Bronchien und der Lunge	< 4
D44	Neubildung unsicheren oder unbekanntem Verhaltens der endokrinen Drüsen	< 4
C23	Bösartige Neubildung der Gallenblase	< 4
D34	Gutartige Neubildung der Schilddrüse	< 4
E05	Hyperthyreose [Thyreotoxikose]	< 4
C43	Bösartiges Melanom der Haut	< 4

B-4.7 Prozeduren nach OPS

B-4.7.1 Durchgeführte Prozeduren nach OPS

Rang	OPS	Bezeichnung	Anzahl
------	-----	-------------	--------

Rang	OPS	Bezeichnung	Anzahl
1	8-542	Nicht komplexe Chemotherapie	975
2	5-98c	Anwendung eines Klammernahtgerätes und sonstiger Nahtsysteme	503
3	5-541	Laparotomie und Eröffnung des Retroperitoneums	459
4	5-511	Cholezystektomie	430
5	5-916	Temporäre Weichteildeckung	424
6	8-919	Komplexe Akutschmerzbehandlung	402
7	9-984	Pflegebedürftigkeit	369
8	8-800	Transfusion von Vollblut, Erythrozytenkonzentrat und Thrombozytenkonzentrat	345
9	8-831	Legen und Wechsel eines Katheters in zentralvenöse Gefäße	340
10	8-930	Monitoring von Atmung, Herz und Kreislauf ohne Messung des Pulmonalarteriendruckes und des zentralen Venendruckes	299

B-4.7.2 Weitere Kompetenzprozeduren

OPS	Bezeichnung	Anzahl
5-454	Resektion des Dünndarmes	177
5-536	Verschluss einer Narbenhernie	133
5-524	Partielle Resektion des Pankreas	99
5-534	Verschluss einer Hernia umbilicalis	86
5-987	Anwendung eines OP-Roboters	83
5-501	Lokale Exzision und Destruktion von erkranktem Gewebe der Leber (atypische Leberresektion)	79
5-448	Andere Rekonstruktion am Magen	72
5-484	Rektumresektion unter Sphinktererhaltung	69
5-426	(Totale) Ösophagektomie mit Wiederherstellung der Kontinuität	55
5-465	Rückverlagerung eines doppelläufigen Enterostomas	55
5-555	Nierentransplantation	45
5-538	Verschluss einer Hernia diaphragmatica	44
5-502	Anatomische (typische) Leberresektion	42
5-069	Andere Operationen an Schilddrüse und Nebenschilddrüsen	41
5-554	Nephrektomie	40
5-491	Operative Behandlung von Analfisteln	34
5-413	Splenektomie	33
5-505	Rekonstruktion der Leber	28
5-072	Adrenalektomie	24
5-525	(Totale) Pankreatektomie	21
5-061	Hemithyreoidektomie	21
5-434	Atypische partielle Magenresektion	15
5-437	(Totale) Gastrektomie	14
5-512	Biliodigestive Anastomose (von Ductus hepaticus, Ductus choledochus und Leberparenchym)	12
5-063	Thyreoidektomie	12
8-546	Hypertherme Chemotherapie	7
5-403	Radikale zervikale Lymphadenektomie [Neck dissection]	6
5-062	Andere partielle Schilddrüsenresektion	5
5-485	Rektumresektion ohne Sphinktererhaltung	5

OPS	Bezeichnung	Anzahl
5-322	Atypische Lungenresektion	< 4

B-4.8 Ambulante Behandlungsmöglichkeiten

Chirurgische Poliklinik

Art der Ambulanz: Hochschulambulanz nach § 117 SGB V

Notfallambulanz/ Chirurgisches Notfallzentrum

Art der Ambulanz: Hochschulambulanz nach § 117 SGB V

Tumorambulanz/ Tumortherapiezentrum

Art der Ambulanz: Hochschulambulanz nach § 117 SGB V

Interdisziplinäre Endoskopie/ Chirurgische Proktologie

Art der Ambulanz: Hochschulambulanz nach § 117 SGB V

Ambulanz für Motilitätsstörungen der Speiseröhre

Art der Ambulanz: Hochschulambulanz nach § 117 SGB V

Transplantationssprechstunde

Art der Ambulanz: Hochschulambulanz nach § 117 SGB V

Ambulanz für Bauchwand und Leistenbrüche

Art der Ambulanz: Hochschulambulanz nach § 117 SGB V

Ambulanz für Gallensteinleiden

Art der Ambulanz: Hochschulambulanz nach § 117 SGB V

Ambulanz für Schilddrüsenerkrankungen und endokrinen Erkrankungen

Art der Ambulanz: Hochschulambulanz nach § 117 SGB V

Ambulanz für Darmerkrankungen

Art der Ambulanz: Hochschulambulanz nach § 117 SGB V

Ambulanz für Ösophagus- und Magenerkrankungen

Art der Ambulanz: Hochschulambulanz nach § 117 SGB V

Ambulanz für Lungenerkrankungen

Art der Ambulanz: Hochschulambulanz nach § 117 SGB V

Ambulanz für Pankreaserkrankungen

Art der Ambulanz: Hochschulambulanz nach § 117 SGB V

Ambulanz für Lebererkrankungen

Art der Ambulanz: Hochschulambulanz nach § 117 SGB V

Ambulanz für Wunden

Art der Ambulanz: Hochschulambulanz nach § 117 SGB V

Adipositasambulanz

Art der Ambulanz: Hochschulambulanz nach § 117 SGB V

B-4.9 Ambulante Operationen nach § 115b SGB V

Rang	OPS	Bezeichnung	Anzahl
------	-----	-------------	--------

Rang	OPS	Bezeichnung	Anzahl
1	5-399	Andere Operationen an Blutgefäßen	272
2	5-401	Exzision einzelner Lymphknoten und Lymphgefäße	13
3	5-894	Lokale Exzision von erkranktem Gewebe an Haut und Unterhaut	5
4	5-534	Verschluss einer Hernia umbilicalis	4
5 – 1	5-469	Andere Operationen am Darm	< 4
5 – 2	5-932	Art des verwendeten Materials für Gewebeersatz und Gewebeverstärkung	< 4
5 – 3	1-710	Ganzkörperplethysmographie	< 4
5 – 4	5-490	Inzision und Exzision von Gewebe der Perianalregion	< 4
5 – 5	5-541	Laparotomie und Eröffnung des Retroperitoneums	< 4
5 – 6	5-491	Operative Behandlung von Analfisteln	< 4

B-4.10 Zulassung zum Durchgangs-Arztverfahren der Berufsgenossenschaft

- Ärztin oder Arzt mit ambulanter D-Arzt-Zulassung vorhanden
- stationäre BG-Zulassung

B-4.11 Personelle Ausstattung

B-4.11.1 Ärztinnen und Ärzte

Maßgebliche wöchentliche tarifliche Arbeitszeit: 42 Stunden

	Anzahl ¹
Ärztinnen und Ärzte insgesamt (ohne Belegärztinnen und Belegärzte)	34,82
– davon mit direktem Beschäftigungsverhältnis	34,82
– davon ohne direktes Beschäftigungsverhältnis	0
– davon stationäre Versorgung	30,84
– davon ambulante Versorgungsformen	3,98
Davon Fachärztinnen und Fachärzte	24,46
– davon mit direktem Beschäftigungsverhältnis	24,46
– davon ohne direktes Beschäftigungsverhältnis	0
– davon stationäre Versorgung	20,78
– davon ambulante Versorgungsformen	3,68

¹ Anzahl der Vollkräfte

Ärztliche Fachexpertise der Abteilung – Facharztbezeichnungen

Nr.	Facharztbezeichnung
AQ06	Allgemeinchirurgie
AQ07	Gefäßchirurgie
AQ32	Kinder- und Jugendmedizin
AQ39	Mikrobiologie, Virologie und Infektionsepidemiologie
AQ13	Viszeralchirurgie

Ärztliche Fachexpertise der Abteilung – Zusatz-Weiterbildungen

Nr.	Zusatz-Weiterbildung
ZF15	Intensivmedizin
ZF28	Notfallmedizin
ZF49	Spezielle Viszeralchirurgie

B-4.11.2 Pflegepersonal

Maßgebliche wöchentliche tarifliche Arbeitszeit: 38,5 Stunden

	Anzahl ¹	Ausbildungs- dauer	Kommentar / Erläuterung
Gesundheits- und Krankenpflegerinnen und Gesundheits- und Krankenpfleger	62,05	3 Jahre	
– davon mit direktem Beschäftigungsverhältnis	59,25		
– davon ohne direktes Beschäftigungsverhältnis	2,8		
– davon stationäre Versorgung	60,86		
– davon ambulante Versorgungsformen	1,19		
Gesundheits- und Kinderkranken- pflegerinnen und Gesundheits- und Kinder- krankenpfleger	0	3 Jahre	
– davon mit direktem Beschäftigungsverhältnis	0		
– davon ohne direktes Beschäftigungsverhältnis	0		
– davon stationäre Versorgung	0		
– davon ambulante Versorgungsformen	0		
Altenpflegerinnen und Altenpfleger	1,08	3 Jahre	
– davon mit direktem Beschäftigungsverhältnis	1,08		
– davon ohne direktes Beschäftigungsverhältnis	0		
– davon stationäre Versorgung	1,08		
– davon ambulante Versorgungsformen	0		
Pflegefachfrau, Pflegefachmann	0	3 Jahre	
– davon mit direktem Beschäftigungsverhältnis	0		
– davon ohne direktes Beschäftigungsverhältnis	0		
– davon stationäre Versorgung	0		
– davon ambulante Versorgungsformen	0		
Pflegefachfrau B. Sc., Pflegefachmann B. Sc.	0	7-8 Semester	
– davon mit direktem Beschäftigungsverhältnis	0		
– davon ohne direktes Beschäftigungsverhältnis	0		

– davon stationäre Versorgung	0		
– davon ambulante Versorgungsformen	0		
Pflegeassistentinnen und Pflegeassistenten	0	2 Jahre	
– davon mit direktem Beschäftigungsverhältnis	0		
– davon ohne direktes Beschäftigungsverhältnis	0		
– davon stationäre Versorgung	0		
– davon ambulante Versorgungsformen	0		
Krankenpflegehelferinnen und Krankenpflegehelfer	2,54	1 Jahr	
– davon mit direktem Beschäftigungsverhältnis	2,54		
– davon ohne direktes Beschäftigungsverhältnis	0		
– davon stationäre Versorgung	2,54		
– davon ambulante Versorgungsformen	0		
Pflegehelferinnen und Pflegehelfer	0	ab 200 Std. Basiskurs	
– davon mit direktem Beschäftigungsverhältnis	0		
– davon ohne direktes Beschäftigungsverhältnis	0		
– davon stationäre Versorgung	0		
– davon ambulante Versorgungsformen	0		
Hebammen und Entbindungspfleger	0	3 Jahre	
– davon mit direktem Beschäftigungsverhältnis	0		
– davon ohne direktes Beschäftigungsverhältnis	0		
– davon stationäre Versorgung	0		
– davon ambulante Versorgungsformen	0		
Beleghebammen und Belegentbindungspfleger	0		
Operationstechnische Assistentinnen und Operationstechnische Assistenten	8,54	3 Jahre	einschl. Anästhesietechnische Assistenten und Assistentinnen
– davon mit direktem Beschäftigungsverhältnis	8,54		einschl. Anästhesietechnische Assistenten und Assistentinnen
– davon ohne direktes Beschäftigungsverhältnis	0		
– davon stationäre Versorgung	8,54		
– davon ambulante Versorgungsformen	0		
Medizinische Fachangestellte	1,58	3 Jahre	

– davon mit direktem Beschäftigungsverhältnis	1,58		
– davon ohne direktes Beschäftigungsverhältnis	0		
– davon stationäre Versorgung	1,58		
– davon ambulante Versorgungsformen	0		

¹ Bei Beleghebammen und Belegentbindungspflegern ist die Anzahl der Personen, sonst die Anzahl der Vollkräfte angegeben

Pflegerische Fachexpertisen – anerkannte Fachweiterbildungen

Nr.	Anerkannte Fachweiterbildungen/ zusätzliche akademische Abschlüsse
PQ01	Bachelor
PQ04	Intensiv- und Anästhesiepflege
PQ05	Leitung einer Station/eines Bereichs
PQ07	Pflege in der Onkologie
PQ08	Pflege im Operationsdienst
PQ20	Praxisanleitung

Pflegerische Fachexpertisen – Zusatzqualifikationen

Nr.	Zusatzqualifikationen
ZP15	Stomamanagement
ZP16	Wundmanagement
ZP20	Palliative Care

B-5 Klinik und Poliklinik für Chirurgie – Sektion Thoraxchirurgie

B-5.1 Name der Organisationseinheit / Fachabteilung

Name: Klinik und Poliklinik für Chirurgie – Sektion Thoraxchirurgie
 Schlüssel: Thoraxchirurgie (3790)
 Telefon: 089 / 4140 – 2123
 Telefax: 089 / 4140 – 4870
 E-Mail: thoraxchirurgie@mri.tum.de

Chefärztinnen und Chefarzte

Name: Prof. Dr. med. Hans Hoffmann
 Funktion / Sektionsleiter
 Arbeits-
 schwerpunkt:
 Telefon: 089 / 4140 – 2123
 Telefax: 089 / 4140 – 4870
 E-Mail: thoraxchirurgie@mri.tum.de
 Straße: Ismaninger Str. 22
 PLZ / Ort: 81675 München

Name: PD Dr.med. Seyer Safi
 Funktion / Leitender Oberarzt
 Arbeits-
 schwerpunkt:
 Telefon: 089 / 4140 – 2123
 Telefax: 089 / 4140 – 4870
 E-Mail: thoraxchirurgie@mri.tum.de
 Straße: Ismaninger Str. 22
 PLZ / Ort: 81675 München

Ausbau der Lungenmedizin am Klinikum rechts der Isar.

Mit der Gründung einer eigenständigen Sektion Thoraxchirurgie am 1. Dezember 2017 wurde die Expertise in der Lungenchirurgie am Klinikum rechts der Isar gestärkt. Die neue Sektion Thoraxchirurgie bietet in enger Zusammenarbeit mit der Pneumologie, Onkologie, interventionellen Endoskopie, Radiologie, Strahlentherapie, Nuklearmedizin und Pathologie alle modernen Verfahren zur Diagnostik und Therapie von Thorax- und Lungenerkrankungen an.

B-5.2 Zielvereinbarungen mit leitenden Ärztinnen und Ärzten der Organisationseinheit / Fachabteilung

Das Krankenhaus hält sich bei der Vereinbarung von Verträgen mit leitenden Ärztinnen und Ärzten dieser Organisationseinheit/Fachabteilung an die Empfehlung der DKG nach § 135c SGB V:
 Ja

B-5.3 Medizinische Leistungsangebote der Organisationseinheit / Fachabteilung

Nr.	Medizinische Leistungsangebote im Bereich Chirurgie
VC11	Thoraxchirurgie: Lungenchirurgie
VC12	Thoraxchirurgie: Tracheobronchiale Rekonstruktionen bei angeborenen Malformationen
VC13	Thoraxchirurgie: Operationen wegen Thoraxtrauma

Nr.	Medizinische Leistungsangebote im Bereich Chirurgie
VC15	Thoraxchirurgie: Thorakoskopische Eingriffe
VC59	Thoraxchirurgie: Mediastinoskopie
VC56	Allgemein: Minimalinvasive endoskopische Operationen
VC57	Allgemein: Plastisch-rekonstruktive Eingriffe
VC58	Allgemein: Spezialsprechstunde
VC67	Allgemein: Chirurgische Intensivmedizin
VC71	Allgemein: Notfallmedizin

Nr.	Medizinische Leistungsangebote im Bereich Pädiatrie	Kommentar / Erläuterung
VK08	Diagnostik und Therapie von (angeborenen) Erkrankungen der Atemwege und der Lunge	
VK10	Diagnostik und Therapie von onkologischen Erkrankungen bei Kindern und Jugendlichen	Der Lunge und der thorakalen Organe

B-5.4 [unbesetzt]

Die Abschnittsnummer B-[x].4 wurde vom G-BA nicht besetzt.

Die hier vormals anzugebenden Aspekte der Barrierefreiheit sind nun ausschließlich im Abschnitt [A-7 Aspekte der Barrierefreiheit](#) für den gesamten Standort anzugeben.

B-5.5 Fallzahlen der Organisationseinheit / Fachabteilung

Vollstationäre Fallzahl: 359
 Teilstationäre Fallzahl: 0
 Erläuterungen: Vollstationäre Fallzahl sowie Planbetten sind im Bereich der Klinik und Poliklinik für Chirurgie B-3 erfasst.
 Anzahl Betten: 0

B-5.6 Hauptdiagnosen nach ICD

Rang	ICD	Bezeichnung	Fallzahl
1	C78	Sekundäre bösartige Neubildung der Atmungs- und Verdauungsorgane	96
2	C34	Bösartige Neubildung der Bronchien und der Lunge	74
3	J93	Pneumothorax	26
4	D14	Gutartige Neubildung des Mittelohres und des Atmungssystems	23
5	J86	Pyothorax	19
6	D38	Neubildung unsicheren oder unbekanntes Verhaltens des Mittelohres, der Atmungsorgane und der intrathorakalen Organe	10
7	S27	Verletzung sonstiger und nicht näher bezeichneter intrathorakaler Organe	7
8 – 1	C76	Bösartige Neubildung sonstiger und ungenau bezeichneter Lokalisationen	5
8 – 2	J95	Krankheiten der Atemwege nach medizinischen Maßnahmen, anderenorts nicht klassifiziert	5
10	M00	Eitrige Arthritis	4

B-5.7 Durchgeführte Prozeduren nach OPS

Rang	OPS	Bezeichnung	Anzahl
1	1-620	Diagnostische Tracheobronchoskopie	333
2	1-710	Ganzkörperplethysmographie	286
3	1-711	Bestimmung der CO-Diffusionskapazität	185

Rang	OPS	Bezeichnung	Anzahl
4	1-691	Diagnostische Thorakoskopie und Mediastinoskopie	148
5	5-322	Atypische Lungenresektion	132
6	5-98c	Anwendung eines Klammernahtgerätes und sonstiger Nahtsysteme	122
7	8-919	Komplexe Akutschmerzbehandlung	114
8	5-344	Pleurektomie	100
9	8-930	Monitoring von Atmung, Herz und Kreislauf ohne Messung des Pulmonalarteriendruckes und des zentralen Venendruckes	90
10	5-333	Adhäsionolyse an Lunge und Brustwand	80

B-5.8 Ambulante Behandlungsmöglichkeiten

Thoraxchirurgische Sprechstunde

Art der Ambulanz: Hochschulambulanz nach § 117 SGB V

Erläuterung: Alle gut- und bösartigen Erkrankungen der Lunge, der Luftröhre, der Bronchien und des Mediastinums; Schwerpunkt: Lungenkrebs, Lungenmetastasen, Verengungen der Luftröhre, Lungenemphysem

Nr.	Angebotene Leistung
VC11	Thoraxchirurgie: Lungenchirurgie
VC12	Thoraxchirurgie: Tracheobronchiale Rekonstruktionen bei angeborenen Malformationen
VC13	Thoraxchirurgie: Operationen wegen Thoraxtrauma
VC15	Thoraxchirurgie: Thorakoskopische Eingriffe
VC59	Thoraxchirurgie: Mediastinoskopie
VI15	Diagnostik und Therapie von Erkrankungen der Atemwege und der Lunge

B-5.9 Ambulante Operationen nach § 115b SGB V

Trifft nicht zu bzw. entfällt.

B-5.10 Zulassung zum Durchgangs-Arztverfahren der Berufsgenossenschaft

- Ärztin oder Arzt mit ambulanter D-Arzt-Zulassung vorhanden
- stationäre BG-Zulassung

B-5.11 Personelle Ausstattung

B-5.11.1 Ärztinnen und Ärzte

Maßgebliche wöchentliche tarifliche Arbeitszeit: 42 Stunden

	Anzahl ¹
Ärztinnen und Ärzte insgesamt (ohne Belegärztinnen und Belegärzte)	4,84
– davon mit direktem Beschäftigungsverhältnis	4,84
– davon ohne direktes Beschäftigungsverhältnis	0
– davon stationäre Versorgung	4,74
– davon ambulante Versorgungsformen	0,1
Davon Fachärztinnen und Fachärzte	3
– davon mit direktem Beschäftigungsverhältnis	3
– davon ohne direktes Beschäftigungsverhältnis	0

– davon stationäre Versorgung	3
– davon ambulante Versorgungsformen	0
Belegärztinnen und Belegärzte (nach § 121 SGB V)	0

¹ Bei den Belegärztinnen und Belegärzten ist die Anzahl der Personen, sonst die Anzahl der Vollkräfte angegeben

Ärztliche Fachexpertise der Abteilung – Facharztbezeichnungen

Nr.	Facharztbezeichnung
AQ06	Allgemeinchirurgie
AQ12	Thoraxchirurgie

B-5.11.2 Pflegepersonal

Maßgebliche wöchentliche tarifliche Arbeitszeit: 38,5 Stunden

	Anzahl ¹	Ausbildungs- dauer	Kommentar / Erläuterung
Gesundheits- und Krankenpflegerinnen und Gesundheits- und Krankenpfleger	6,07	3 Jahre	
– davon mit direktem Beschäftigungsverhältnis	6,07		
– davon ohne direktes Beschäftigungsverhältnis	0		
– davon stationäre Versorgung	5,86		
– davon ambulante Versorgungsformen	0,21		
Gesundheits- und Kinderkrankenpflegerinnen und Gesundheits- und Kinderkrankenpfleger	0	3 Jahre	
– davon mit direktem Beschäftigungsverhältnis	0		
– davon ohne direktes Beschäftigungsverhältnis	0		
– davon stationäre Versorgung	0		
– davon ambulante Versorgungsformen	0		
Altenpflegerinnen und Altenpfleger	0	3 Jahre	
– davon mit direktem Beschäftigungsverhältnis	0		
– davon ohne direktes Beschäftigungsverhältnis	0		
– davon stationäre Versorgung	0		
– davon ambulante Versorgungsformen	0		
Pflegefachfrau, Pflegefachmann	0	3 Jahre	
– davon mit direktem Beschäftigungsverhältnis	0		
– davon ohne direktes Beschäftigungsverhältnis	0		
– davon stationäre Versorgung	0		

– davon ambulante Versorgungsformen	0		
Pflegefachfrau B. Sc., Pflegefachmann B. Sc.	0	7-8 Semester	
– davon mit direktem Beschäftigungsverhältnis	0		
– davon ohne direktes Beschäftigungsverhältnis	0		
– davon stationäre Versorgung	0		
– davon ambulante Versorgungsformen	0		
Pflegeassistentinnen und Pflegeassistenten	0	2 Jahre	
– davon mit direktem Beschäftigungsverhältnis	0		
– davon ohne direktes Beschäftigungsverhältnis	0		
– davon stationäre Versorgung	0		
– davon ambulante Versorgungsformen	0		
Krankenpflegehelferinnen und Krankenpflegehelfer	0,41	1 Jahr	
– davon mit direktem Beschäftigungsverhältnis	0,41		
– davon ohne direktes Beschäftigungsverhältnis	0		
– davon stationäre Versorgung	0,41		
– davon ambulante Versorgungsformen	0		
Pflegehelferinnen und Pflegehelfer	0	ab 200 Std. Basiskurs	
– davon mit direktem Beschäftigungsverhältnis	0		
– davon ohne direktes Beschäftigungsverhältnis	0		
– davon stationäre Versorgung	0		
– davon ambulante Versorgungsformen	0		
Hebammen und Entbindungspfleger	0	3 Jahre	
– davon mit direktem Beschäftigungsverhältnis	0		
– davon ohne direktes Beschäftigungsverhältnis	0		
– davon stationäre Versorgung	0		
– davon ambulante Versorgungsformen	0		
Beleghebammen und Belegentbindungspfleger	0		
Operationstechnische Assistentinnen und Operationstechnische Assistenten	1,92	3 Jahre	einschl. Anästhesietechnische Assistenten und Assistentinnen
– davon mit direktem Beschäftigungsverhältnis	1,92		einschl. Anästhesietechnische Assistenten und Assistentinnen

– davon ohne direktes Beschäftigungsverhältnis	0		
– davon stationäre Versorgung	1,92		
– davon ambulante Versorgungsformen	0		
Medizinische Fachangestellte	0	3 Jahre	
– davon mit direktem Beschäftigungsverhältnis	0		
– davon ohne direktes Beschäftigungsverhältnis	0		
– davon stationäre Versorgung	0		
– davon ambulante Versorgungsformen	0		

¹ Bei Beleghebammen und Belegentbindungspflegern ist die Anzahl der Personen, sonst die Anzahl der Vollkräfte angegeben

Pflegerische Fachexpertisen – anerkannte Fachweiterbildungen

Nr.	Anerkannte Fachweiterbildungen/ zusätzliche akademische Abschlüsse
PQ05	Leitung einer Station/eines Bereichs
PQ20	Praxisanleitung

Pflegerische Fachexpertisen – Zusatzqualifikationen

Nr.	Zusatzqualifikationen
ZP13	Qualitätsmanagement

B-6 Institut für Ernährungsmedizin (mit Ambulanz)

B-6.1 Name der Organisationseinheit / Fachabteilung

Name: Institut für Ernährungsmedizin (mit Ambulanz)
 Schlüssel: Innere Medizin (0100)
 Telefon: 089 / 289 – 24921
 Telefax: 089 / 289 – 24922
 E-Mail: ernaehrungsmedizin.med@tum.de

Chefärztinnen und Chefarzte

Name: Univ.-Prof. Dr. med. Hans Hauner
 Funktion / Direktor
 Arbeits-
 schwerpunkt:
 Telefon: 089 / 289 – 24921
 Telefax: 089 / 289 – 24922
 E-Mail: johann.hauner@mri.tum.de
 Straße: Georg-Brauchle-Ring 62
 PLZ / Ort: 80992 München

B-6.2 Zielvereinbarungen mit leitenden Ärztinnen und Ärzten der Organisationseinheit / Fachabteilung

Das Krankenhaus hält sich bei der Vereinbarung von Verträgen mit leitenden Ärztinnen und Ärzten dieser Organisationseinheit/Fachabteilung an die Empfehlung der DKG nach § 135c SGB V:
 Keine Vereinbarung geschlossen

B-6.3 Medizinische Leistungsangebote der Organisationseinheit / Fachabteilung

Nr.	Medizinische Leistungsangebote im Bereich Innere Medizin	Kommentar / Erläuterung
VI00	Diagnostik und Therapie von endokrinen Ernährungs- und Stoffwechselkrankheiten	Diagnostik und Therapie von Nährstoffmangelzuständen, Betreuung von Patienten mit Übergewicht/Adipositas, Diabetes mellitus, Fettstoffwechselstörungen, bestimmten Magen-Darm-Erkrankungen sowie Essstörungen und Mangelernährung Langzeitbetreuung bei Diabetes mellitus
VI00	Sonstige	Betreuung bei künstlicher Ernährung
VI00	Sonstige	Gezielte ernährungsmedizinische Unterstützung für Menschen mit Bluthochdruck, Herzinfarkt und Osteoporose und Krebs
VI00	Sonstige	Messung des Energieumsatzes mit Hilfe der indirekten Kalorimetrie, Bioimpedanzanalyse

B-6.4 [unbesetzt]

Die Abschnittsnummer B-[x].4 wurde vom G-BA nicht besetzt.

Die hier vormals anzugebenden Aspekte der Barrierefreiheit sind nun ausschließlich im Abschnitt [A-7 Aspekte der Barrierefreiheit](#) für den gesamten Standort anzugeben.

B-6.5 Fallzahlen der Organisationseinheit / Fachabteilung

Vollstationäre Fallzahl: 0
 Teilstationäre Fallzahl: 0

B-6.6 Hauptdiagnosen nach ICD

Trifft nicht zu bzw. entfällt.

B-6.7 Durchgeführte Prozeduren nach OPS

Trifft nicht zu bzw. entfällt.

B-6.8 Ambulante Behandlungsmöglichkeiten

Ernährungsmedizinische Leistungen im Rahmen der Ambulanz: Grundumsatzmessung; Stoffwechselfparameter; Diät- und Ernährungsberatung; Kochkurse; Patientenkurse und –schulungen; Bioimpedanzanalyse.

B-6.9 Ambulante Operationen nach § 115b SGB V

Trifft nicht zu bzw. entfällt.

B-6.10 Zulassung zum Durchgangs-Arztverfahren der Berufsgenossenschaft

- Ärztin oder Arzt mit ambulanter D-Arzt-Zulassung vorhanden
- stationäre BG-Zulassung

B-6.11 Personelle Ausstattung

B-6.11.1 Ärztinnen und Ärzte

Maßgebliche wöchentliche tarifliche Arbeitszeit: 42 Stunden

	Anzahl ¹
Ärztinnen und Ärzte insgesamt (ohne Belegärztinnen und Belegärzte)	1,58
– davon mit direktem Beschäftigungsverhältnis	1,58
– davon ohne direktes Beschäftigungsverhältnis	0
– davon stationäre Versorgung	0
– davon ambulante Versorgungsformen	1,58
Davon Fachärztinnen und Fachärzte	1,38
– davon mit direktem Beschäftigungsverhältnis	1,38
– davon ohne direktes Beschäftigungsverhältnis	0
– davon stationäre Versorgung	0
– davon ambulante Versorgungsformen	1,38
Belegärztinnen und Belegärzte (nach § 121 SGB V)	0

¹ Bei den Belegärztinnen und Belegärzten ist die Anzahl der Personen, sonst die Anzahl der Vollkräfte angegeben

Ärztliche Fachexpertise der Abteilung – Facharztbezeichnungen

Nr.	Facharztbezeichnung
AQ23	Innere Medizin

Ärztliche Fachexpertise der Abteilung – Zusatz-Weiterbildungen

Nr.	Zusatz-Weiterbildung
ZF27	Naturheilverfahren

B-6.11.2 Pflegepersonal

Maßgebliche wöchentliche tarifliche Arbeitszeit: 38,5 Stunden

Trifft nicht zu bzw. entfällt.

B-6.11.3 Spezielles therapeutisches Personal in Fachabteilungen für Psychiatrie und Psychosomatik

Spezielles therapeutisches Personal	Anzahl ¹
-------------------------------------	---------------------

¹ Anzahl der Vollkräfte

Angaben zum speziellen therapeutischen Personal des Krankenhauses finden Sie im Kapitel A-11.3.

B-7 Klinik und Poliklinik für Frauenheilkunde

B-7.1 Name der Organisationseinheit / Fachabteilung

Name: Klinik und Poliklinik für Frauenheilkunde
Schlüssel: Frauenheilkunde (2425)
Art: Hauptabteilung
Telefon: 089 / 4140 – 2420
Telefax: 089 / 4140 – 4831
E-Mail: direktion.frauenklinik@mri.tum.de

Chefärztinnen und Chefarzte

Name: Univ.-Prof. Dr. med. Marion Kiechle
Funktion / Direktorin der Frauenklinik (Bayerische Staatsministerin für Wissenschaft und
Arbeits- Kunst a.D.)
schwerpunkt:
Telefon: 089 / 4140 – 2420
Telefax: 089 / 4140 – 4831
E-Mail: direktion.frauenklinik@mri.tum.de
Straße: Ismaninger Str. 22
PLZ / Ort: 81675 München

Name: Prof. Dr. med. Bettina Kuschel
Funktion / Leiterin Sektion Geburtshilfe und Perinatologie
Arbeits-
schwerpunkt:
Telefon: 089 / 4140 – 2430
Telefax: 089 / 4140 – 4831
E-Mail: Bettina.Kuschel@mri.tum.de
Straße: Ismaninger Str. 22
PLZ / Ort: 81675 München

Name: PD Dr. med. Holger Bronger
Funktion / stellv. Klinikdirektor
Arbeits-
schwerpunkt:
Telefon: 089 / 4140 – 2420
Telefax: 089 / 4140 – 4831
E-Mail: Holger.Bronger@mri.tum.de
Straße: Ismaninger Str. 22
PLZ / Ort: 81675 München

Das **Interdisziplinäre Brustzentrum (IBZ)** wurde 2006 nach den Anforderungen der Deutschen Krebsgesellschaft und der Deutschen Gesellschaft für Senologie zum ersten Mal zertifiziert und unterliegt seither bzgl. Qualitätsversorgung von Brustkrebspatienten und –patientinnen jährlichen Audits. 2009 wurde das Zentrum zusätzlich nach den europäischen Anforderungen durch EUSOMA zertifiziert.

2021 wurden 352 Patientinnen und Patienten mit der Ersterkrankung Brustkrebs interdisziplinär betreut und therapiert. Hinzu kamen weitere 52 Patientinnen, bei denen die Erkrankung erneut aufgetreten war und 87 Patientinnen, bei denen der Brustkrebs sich in anderen Organen abgesiedelt hatte.

Im Interdisziplinären Brustzentrum werden die Patientinnen und Patienten in enger Kooperation mit Fachärzten aus den Abteilungen Gynäkologie, Radioonkologie (Strahlentherapie), Radiologie, Pathologie, Hämato-Onkologie, Plastische Chirurgie, Nuklearmedizin und Psychoonkologie betreut. Vertreter aller Abteilungen treffen sich regelmäßig, um interdisziplinär Therapien und deren Verläufe zu empfehlen und im Verlauf zu beurteilen.

Neben der komplementären Begleittherapie liegt ein weiterer Schwerpunkt des Zentrums auf der Patientenversorgung innerhalb von klinischen Studien. 2021 konnten insgesamt 318 Patientinnen in Studien eingeschlossen werden.

Das **Gynäkologische Krebszentrum (GKZ)** wurde 2009 nach den Anforderungen der Deutschen Krebsgesellschaft und der Arbeitsgemeinschaft Gynäkologischer Onkologen zertifiziert und wird seither jährlich auf seine Patienten- und Versorgungsqualität durch externe Auditoren überprüft. Seit 2009 wurden 1089 Patientinnen mit einer gynäkologischen Krebserkrankung interdisziplinär behandelt.

Das Team des Gynäkologischen Krebszentrums besteht aus Fachärzten der Abteilungen Gynäkologie, Radioonkologie (Strahlentherapie), Hämato-Onkologie, Pathologie, Nuklearmedizin, Chirurgie, Urologie, Palliativmedizin und Psychoonkologie. Alle Therapieempfehlungen werden regelmäßig interdisziplinär und Leitlinien-konform diskutiert.

Neben der operativen und systemischen Behandlung spielt auch die Behandlung innerhalb von Studien eine große therapeutische Rolle. Im Jahr 2021 konnten den Patientinnen 5 verschiedene klinische Studien im Fachgebiet angeboten werden.

Mit der Gründung des **Zentrums für Integrative Gynäkologie und Geburtshilfe (ZIGG)** im Jahr 2012 wurde die Integrative Medizin an der Frauenklinik rechts der Isar der TU München etabliert.

Patientinnen, die sich unter einer systemischen Therapie befinden, haben die Möglichkeit, sich einem entsprechenden Begleitprogramm zur Reduzierung der Therapienebenwirkungen und Steigerung ihrer Lebensqualität während der Therapien anzuschließen. Hierfür wurden bisher 5 Ärzte und 3 Pflegekräfte entsprechend weitergebildet und geschult.

Das Programm besteht aus Inhalten der Anthroposophischen Medizin, der Homöopathie und der Phytotherapie, der Lymph- und Narbentherapie, der Psychoonkologie, aus äußeren Anwendungen, Sport und aus Ernährungstherapie.

Außerdem werden in diesem Zentrum auch Patientinnen, die unter Schwangerschaftsproblemen, unerfülltem Kinderwunsch, Wechseljahrsbeschwerden oder Endometriose leiden naturheilkundlich begleitet und behandelt.

Im **Dysplasiezentrum** werden Patientinnen mit durch den niedergelassenen Frauenarzt diagnostizierten Auffälligkeiten im Rahmen der Krebsvorsorgeuntersuchung nach Anforderungen und Qualitätsindikatoren der Deutschen Krebsgesellschaft versorgt. Neben der notwendigen apparativen Ausstattung werden auch diese Patientinnen mit entsprechender Bildgebung und Befunden interdisziplinär diskutiert und eine leitliniengerechte Therapieempfehlung ausgesprochen. Des Weiteren finden regelmäßige Patienteninformationsveranstaltungen zum Thema am Klinikum statt.

Das **Endometriosezentrum (IEZ)** an der Frauenklinik wurde 2014 nach den Qualitätsanforderungen der Stiftung Endometriose Forschung zertifiziert und seitdem bereits zum 3. Mal rezertifiziert. Das Team arbeitet interdisziplinär und besteht aus Kern- und Kooperationspartnern aus den Bereichen Gynäkologie, Chirurgie, Urologie, Radiologie, Psychosomatik, Schmerztherapie und Pathologie. Die Beratung sowie die Behandlung erfolgt nach dem neuesten Stand der Wissenschaft. Das Zentrum beteiligt sich außerdem aktiv an der klinischen Wissenschaft im Bereich Endometriose, so dass auch Patientinnen mit dieser Erkrankung Zugang zu klinischen Studien und damit zu neuesten Behandlungsmethoden ermöglicht werden.

Die Frauenklinik rechts der Isar der TU München ist die erste Frauenklinik in München, die **DaVinci®-Roboter-assistierte minimal-invasive Eingriffe** durchführt. Das innovative Robotersystem wird interdisziplinär mit den Kliniken für Chirurgie und Urologie genutzt.

Um Frauen mit einer gynäkologisch- onkologischen Erkrankung ganzheitlich zu behandeln und den größtmöglichen ästhetischen Benefit zu bieten, wurde mit Gründung des Interdisziplinären Brustzentrums ein Arzt für **plastische Chirurgie** als festes Teammitglied in der Frauenklinik etabliert. Dadurch können große Eigengewebs-Lappenplastiken und alle weiteren rekonstruktiven und ästhetischen Brustoperationen direkt in der Frauenklinik durchgeführt und die Patientinnen kontinuierlich betreut werden.

Ergänzend dazu wurde das Behandlungsspektrum um mikrovaskuläre Lymphknotentransplantationen zur Behandlung von chronischen Lymphödemen erweitert.

Um die onkologische Fachkompetenz in den zertifizierten Zentren auch im Bereich der **onkologischen Pflege** zu gewährleisten, wurden Pflegekräfte in verschiedenen Bereichen aus- und weitergebildet.

Bisher konnten 4 Breast Care Nurses, eine Palliative Care Nurse und 4 Wundmanager nach ICW e.V. ausgebildet werden. Aktuell sind 2 Breast Care Nurses und 5 Wundmanager im Einsatz. Ergänzt wird diese Kompetenz durch 3 onkologische Fachpflegekräfte auf den Stationen bzw. in der onkologischen Tagesklinik der Frauenklinik.

Außerdem wurden 2 Pflegekräfte im Sinne der Anthroposophischen Medizin im Bereich der Äußeren Anwendungen geschult, die diese 3 Tage pro Woche bei ambulanten und stationären Patientinnen durchführen.

Alle onkologischen Pflegekräfte der Frauenklinik sind sehr engagiert und stehen nicht nur den Patientinnen kontinuierlich als Ansprechpartner von der Diagnosestellung bis in die Nachsorge zur Verfügung, sondern lehren im Bereich der onkologischen Fachweiterbildung und organisieren einmal jährlich eine onkologische Pflegeveranstaltung, an der auch externe Pflegekräfte teilnehmen.

Auch die Durchführung von verschiedenen Patientenseminaren im Bereich Ernährung, Kosmetik und Nebenwirkungsmanagement wird von den onkologischen Pflegekräften der Frauenklinik organisiert und regelmäßig durchgeführt, ebenso die jährlichen Patienteninformationstage.

Ein weiterer Aspekt der ganzheitlichen onkologischen Versorgung an der Frauenklinik rechts der Isar der TU München ist die **Lymph- und Narbentherapie**. Hierfür wurde das interdisziplinäre Team um einen Lymphtherapeuten erweitert, der den ambulanten Patientinnen postoperativ oder in palliativer Situation zur Verfügung steht. Auch Patientinnen mit schmerzhaften Operationsnarben, Gewebeverklebungen oder nach Strahlentherapie werden durch spezielle Griff- und Verschiebetechniken behandelt.

Patientinnen mit Blasenfunktionsstörungen, mit unwillkürlichem Urinverlust und/oder Blasenentleerungsstörungen werden in der Spezialsprechstunde „**Urogynäkologie**“ beraten und behandelt. Die Frauenklinik rechts der Isar der TU München verfügt über speziell geschulte Ärzte und Pflegekräfte, die die Ursachen hierfür abklären und konservativ oder operativ therapieren können.

Als eines von deutschlandweit 23 Zentren des Deutschen Konsortiums Familiärer Brust- und Eierstockkrebs betreut die gynäkologische Tumorgenetik der Frauenklinik, Ratsuchende mit genetischer Prädisposition für die Entwicklung einer Brust- und/oder Eierstockkrebserkrankung.

Im Dezember 2020 konnte das Konsortialzentrum TU München erfolgreich die **Erstzertifizierung** durch OnkoZert abschließen und wird nun als zertifiziertes Zentrum für familiären Brust- und Eierstockkrebs, **FBREK-Zentrum TU München**, geführt. Eine seit 2019 bestehende **DakKS-Akkreditierung** des Labors der gynäkologischen Tumorgenetik nach DIN EN ISO 15189 sichert zusätzlich die Arbeit des FBREK-Zentrum nach höchsten Qualitätsstandards.

Jährlich werden knapp 800 Patientinnen beraten und einer molekulargenetischen Diagnostik zugeführt.

Durch den regelmäßigen Austausch mit den internen **Kooperationspartnern** aus den Bereichen Psychoonkologie, Radiologie, Humangenetik und Pathologie sowie mit externen

Kooperations-partnern und Selbsthilfegruppen, kann den Patienten eine umfassende interdisziplinäre Betreuung von der Risikofeststellung, Beratung und Gendiagnostik bis zur intensivierten Früherkennung und Nachsorge angeboten werden.

Das FBREK-Zentrum beteiligt sich außerdem aktiv an der **klinischen Forschung**, sowohl durch direkt am Zentrum durchgeführte Studien (z.B. LIBRE-Studie), als auch im Rahmen des Konsortiums für familiären Brust- und Eierstockkrebs (z.B. EDCPA-Studie, HerediCaRe Register).

B-7.2 Zielvereinbarungen mit leitenden Ärztinnen und Ärzten der Organisationseinheit / Fachabteilung

Das Krankenhaus hält sich bei der Vereinbarung von Verträgen mit leitenden Ärztinnen und Ärzten dieser Organisationseinheit/Fachabteilung an die Empfehlung der DKG nach § 135c SGB V:

Ja

B-7.3 Medizinische Leistungsangebote der Organisationseinheit / Fachabteilung

Nr.	Medizinische Leistungsangebote im Bereich Gynäkologie und Geburtshilfe
VG01	Diagnostik und Therapie von bösartigen Tumoren der Brustdrüse
VG02	Diagnostik und Therapie von gutartigen Tumoren der Brustdrüse
VG03	Diagnostik und Therapie von sonstigen Erkrankungen der Brustdrüse
VG04	Kosmetische/Plastische Mammachirurgie
VG05	Endoskopische Operationen
VG06	Gynäkologische Chirurgie
VG07	Inkontinenzchirurgie
VG08	Diagnostik und Therapie gynäkologischer Tumoren
VG13	Diagnostik und Therapie von entzündlichen Krankheiten der weiblichen Beckenorgane
VG14	Diagnostik und Therapie von nichtentzündlichen Krankheiten des weiblichen Genitaltraktes
VG15	Spezialsprechstunde
VG16	Urogynäkologie
VG18	Gynäkologische Endokrinologie
VG00	Komplementärmedizin: ZIGG, Zentrum für integrative Gynäkologie und Geburtshilfe
VG00	Tumorrisikoberatung und genetische Testung

B-7.4 [unbesetzt]

Die Abschnittsnummer B-[x].4 wurde vom G-BA nicht besetzt.

Die hier vormals anzugebenden Aspekte der Barrierefreiheit sind nun ausschließlich im Abschnitt [A-7 Aspekte der Barrierefreiheit](#) für den gesamten Standort anzugeben.

B-7.5 Fallzahlen der Organisationseinheit / Fachabteilung

Vollstationäre Fallzahl: 1.467

Teilstationäre Fallzahl: 454

Anzahl Betten: 50

B-7.6 Diagnosen nach ICD

B-7.6.1 Hauptdiagnosen nach ICD

Rang	ICD	Bezeichnung	Fallzahl
1	C50	Bösartige Neubildung der Brustdrüse [Mamma]	391
2	D25	Leiomyom des Uterus	90
3	D27	Gutartige Neubildung des Ovars	77

Rang	ICD	Bezeichnung	Fallzahl
4	N83	Nichtentzündliche Krankheiten des Ovars, der Tuba uterina und des Lig. latum uteri	69
5	C56	Bösartige Neubildung des Ovars	62
6	O00	Extrauterin gravidität	51
7	N80	Endometriose	42
8	D05	Carcinoma in situ der Brustdrüse [Mamma]	41
9	T81	Komplikationen bei Eingriffen, anderenorts nicht klassifiziert	36
10	C54	Bösartige Neubildung des Corpus uteri	34

B-7.6.2 Weitere Kompetenzdiagnosen

ICD	Bezeichnung	Anzahl
D24	Gutartige Neubildung der Brustdrüse [Mamma]	27
N61	Entzündliche Krankheiten der Mamma [Brustdrüse]	23
Z40	Prophylaktische Operation	22
C51	Bösartige Neubildung der Vulva	14
C53	Bösartige Neubildung der Cervix uteri	11
N98	Komplikationen im Zusammenhang mit künstlicher Befruchtung	10

B-7.7 Prozeduren nach OPS

B-7.7.1 Durchgeführte Prozeduren nach OPS

Rang	OPS	Bezeichnung	Anzahl
1	8-542	Nicht komplexe Chemotherapie	946
2	5-749	Andere Sectio caesarea	848
3	3-05d	Endosonographie der weiblichen Genitalorgane	318
4	5-870	Partielle (brusterhaltende) Exzision der Mamma und Destruktion von Mammagewebe	296
5	5-401	Exzision einzelner Lymphknoten und Lymphgefäße	250
6	8-543	Mittelgradig komplexe und intensive Blockchemotherapie	241
7	5-756	Entfernung zurückgebliebener Plazenta (postpartal)	180
8	5-758	Rekonstruktion weiblicher Genitalorgane nach Ruptur, post partum [Dammriss]	159
9	9-984	Pflegebedürftigkeit	150
10	5-653	Salpingoovariektomie	124

B-7.7.2 Weitere Kompetenzprozeduren

OPS	Bezeichnung	Anzahl
5-683	Uterusexstirpation [Hysterektomie]	96
5-657	Adhäsilyse an Ovar und Tuba uterina ohne mikrochirurgische Versorgung	93
5-932	Art des verwendeten Materials für Gewebeersatz und Gewebeverstärkung	81
5-407	Radikale (systematische) Lymphadenektomie im Rahmen einer anderen Operation	71
5-872	(Modifizierte radikale) Mastektomie	66
8-547	Andere Immuntherapie	30
5-885	Plastische Rekonstruktion der Mamma mit Haut- und Muskeltransplantation	28

B-7.8 Ambulante Behandlungsmöglichkeiten

Privatsprechstunde Gynäkologie (Frau Prof. Kiechle/Frau PD Dr. Brambs)

Art der Ambulanz: Privatambulanz

Erläuterung: Vorsorge, Beratung, Diagnostik und Therapie von gynäkologischen und onkologischen Erkrankungen

Nr.	Angebotene Leistung
VD20	Wundheilungsstörungen
VG01	Diagnostik und Therapie von bösartigen Tumoren der Brustdrüse
VG02	Diagnostik und Therapie von gutartigen Tumoren der Brustdrüse
VG03	Diagnostik und Therapie von sonstigen Erkrankungen der Brustdrüse
VG04	Kosmetische/Plastische Mammachirurgie
VG05	Endoskopische Operationen
VG06	Gynäkologische Chirurgie
VG07	Inkontinenzchirurgie
VG08	Diagnostik und Therapie gynäkologischer Tumoren
VG13	Diagnostik und Therapie von entzündlichen Krankheiten der weiblichen Beckenorgane
VG14	Diagnostik und Therapie von nichtentzündlichen Krankheiten des weiblichen Genitaltraktes
VG15	Spezialsprechstunde
VG16	Urogynäkologie
VG17	Reproduktionsmedizin
VG18	Gynäkologische Endokrinologie
VG00	Diagnostik und Therapie bei erblichem Brustkrebs
VG00	Komplementärmedizinische Behandlung
VG00	Chemotherapie
VG00	Rekonstruktion der Brustwarze und Mikropigmentierung der Areola
VG00	Elektrochemotherapie
VG00	Eigengewebsrekonstruktion und autologe Lappenplastiken
VG00	Roboter-assistierte minimal-invasive Chirurgie
VG00	Komplementärmedizinische Behandlung (Naturheilkunde und anthroposophische Medizin)
VG00	Operative Behandlung Lymphödem
VG00	Manuelle Therapie inklusive Lymphtherapie und Narbenbehandlung
VG00	Betreuung bei familiärem Brust- und Eierstockkrebs
VG00	Prophylaktische Operationen bei genetischer Prädisposition

Gynäkologische Ambulanz

Art der Ambulanz: Hochschulambulanz nach § 117 SGB V

Erläuterung: Beratung, Diagnostik und Therapieeinleitung für alle gynäkologischen Erkrankungen

Gynäkologische Tumorsprechstunde

Art der Ambulanz: Hochschulambulanz nach § 117 SGB V

Nr.	Angebotene Leistung
VX00	Gynäkologische Tumorsprechstunde – Beratung, Diagnostik und Therapie bei Brustkrebserkrankungen
VX00	Tumorrisikosprechstunde – Beratung und Durchführung von Tumorrisikoanalysen und Genanalysen bei familiärer Belastung, Stammbaumerstellung
VX00	Tumornachsorgesprechstunden – Tumornachsorge nach Krebserkrankungen

Tumorrisikosprechstunde

Art der Ambulanz: Hochschulambulanz nach § 117 SGB V

Tumornachsorge-Sprechstunde

Art der Ambulanz: Hochschulambulanz nach § 117 SGB V

Gynäkoonkologische Tagesklinik

Art der Ambulanz: Hochschulambulanz nach § 117 SGB V

Erläuterung: Durchführung von ambulanten Chemotherapien

Brustsprechstunde

Art der Ambulanz: Hochschulambulanz nach § 117 SGB V

Erläuterung: Mamma-Ultraschall, minimal invasive Mammadiagnostik, chirurgisch-plastische Beratung

Dysplasiesprechstunde

Art der Ambulanz: Hochschulambulanz nach § 117 SGB V

Erläuterung: Diagnostik und Beratung bei Zervixveränderungen

Studiensprechstunde

Art der Ambulanz: Hochschulambulanz nach § 117 SGB V

Erläuterung: Beratung zur Auswahl und Teilnahmemöglichkeit an Therapiestudien

Komplementärmedizin Sprechstunde

Art der Ambulanz: Hochschulambulanz nach § 117 SGB V

Erläuterung: Beratung zu naturheilkundlichen Therapiemöglichkeiten von gynäkologischen Erkrankungen

Hormon-Kinderwunschsprechstunde, Endometriosesprechstunde

Art der Ambulanz: Hochschulambulanz nach § 117 SGB V

Erläuterung: Beratung zu endokrinologischen Problemen und Endometriose

Urogynäkologische Sprechstunde

Art der Ambulanz: Hochschulambulanz nach § 117 SGB V

Erläuterung: Beratung und Diagnostik von urogynäkologischen Problemen

Osteoporosesprechstunde

Art der Ambulanz: Hochschulambulanz nach § 117 SGB V

Erläuterung: Prävention, Beratung und Diagnostik zu Osteoporoseerkrankungen

B-7.9 Ambulante Operationen nach § 115b SGB V

Rang	OPS	Bezeichnung	Anzahl
1	3-05d	Endosonographie der weiblichen Genitalorgane	139
2	5-690	Therapeutische Kürettage [Abrasio uteri]	82
3	1-672	Diagnostische Hysteroskopie	50
4	5-671	Konisation der Cervix uteri	38
5	1-671	Diagnostische Kolposkopie	37
6	5-870	Partielle (brusterhaltende) Exzision der Mamma und Destruktion von Mammagewebe	24
7	5-681	Exzision und Destruktion von erkranktem Gewebe des Uterus	14
8	5-691	Entfernung eines intrauterinen Fremdkörpers	5

Rang	OPS	Bezeichnung	Anzahl
9	5-900	Einfache Wiederherstellung der Oberflächenkontinuität an Haut und Unterhaut	4
10	8-100	Fremdkörperentfernung durch Endoskopie	< 4

B-7.10 Zulassung zum Durchgangs-Arztverfahren der Berufsgenossenschaft

- Ärztin oder Arzt mit ambulanter D-Arzt-Zulassung vorhanden
- stationäre BG-Zulassung

B-7.11 Personelle Ausstattung

B-7.11.1 Ärztinnen und Ärzte

Maßgebliche wöchentliche tarifliche Arbeitszeit: 42 Stunden

	Anzahl ¹
Ärztinnen und Ärzte insgesamt (ohne Belegärztinnen und Belegärzte)	25,35
– davon mit direktem Beschäftigungsverhältnis	25,35
– davon ohne direktes Beschäftigungsverhältnis	0
– davon stationäre Versorgung	18,82
– davon ambulante Versorgungsformen	6,53
Davon Fachärztinnen und Fachärzte	16,72
– davon mit direktem Beschäftigungsverhältnis	16,72
– davon ohne direktes Beschäftigungsverhältnis	0
– davon stationäre Versorgung	10,69
– davon ambulante Versorgungsformen	6,03

¹ Anzahl der Vollkräfte

Ärztliche Fachexpertise der Abteilung – Facharztbezeichnungen

Nr.	Facharztbezeichnung	Kommentar / Erläuterung
AQ14	Frauenheilkunde und Geburtshilfe	
AQ15	Frauenheilkunde und Geburtshilfe, SP Gynäkologische Endokrinologie und Reproduktionsmedizin	
AQ16	Frauenheilkunde und Geburtshilfe, SP Gynäkologische Onkologie	
AQ17	Frauenheilkunde und Geburtshilfe, SP Spezielle Geburtshilfe und Perinatalmedizin	
AQ21	Humangenetik	ZW Medizinische Genetik
AQ32	Kinder- und Jugendmedizin	
AQ11	Plastische und Ästhetische Chirurgie	

Ärztliche Fachexpertise der Abteilung – Zusatz-Weiterbildungen

Nr.	Zusatz-Weiterbildung
ZF27	Naturheilverfahren

B-7.11.2 Pflegepersonal

Maßgebliche wöchentliche tarifliche Arbeitszeit: 38,5 Stunden

	Anzahl ¹	Ausbildungs- dauer	Kommentar / Erläuterung
Gesundheits- und Krankenpflegerinnen und Gesundheits- und Krankenpfleger	40,49	3 Jahre	
– davon mit direktem Beschäftigungsverhältnis	39,01		
– davon ohne direktes Beschäftigungsverhältnis	1,48		
– davon stationäre Versorgung	30,4		
– davon ambulante Versorgungsformen	10,09		
Gesundheits- und Kinderkrankenpflegerinnen und Gesundheits- und Kinderkrankenpfleger	0,49	3 Jahre	
– davon mit direktem Beschäftigungsverhältnis	0,49		
– davon ohne direktes Beschäftigungsverhältnis	0		
– davon stationäre Versorgung	0,49		
– davon ambulante Versorgungsformen	0		
Altenpflegerinnen und Altenpfleger	0,76	3 Jahre	
– davon mit direktem Beschäftigungsverhältnis	0,76		
– davon ohne direktes Beschäftigungsverhältnis	0		
– davon stationäre Versorgung	0,76		
– davon ambulante Versorgungsformen	0		
Pflegefachfrau, Pflegefachmann	0	3 Jahre	
– davon mit direktem Beschäftigungsverhältnis	0		
– davon ohne direktes Beschäftigungsverhältnis	0		
– davon stationäre Versorgung	0		
– davon ambulante Versorgungsformen	0		
Pflegefachfrau B. Sc., Pflegefachmann B. Sc.	0	7-8 Semester	
– davon mit direktem Beschäftigungsverhältnis	0		
– davon ohne direktes Beschäftigungsverhältnis	0		
– davon stationäre Versorgung	0		
– davon ambulante Versorgungsformen	0		
Pflegeassistentinnen und Pflegeassistenten	0	2 Jahre	
– davon mit direktem Beschäftigungsverhältnis	0		

– davon ohne direktes Beschäftigungsverhältnis	0		
– davon stationäre Versorgung	0		
– davon ambulante Versorgungsformen	0		
Krankenpflegehelferinnen und Krankenpflegehelfer	0,63	1 Jahr	
– davon mit direktem Beschäftigungsverhältnis	0,63		
– davon ohne direktes Beschäftigungsverhältnis	0		
– davon stationäre Versorgung	0,63		
– davon ambulante Versorgungsformen	0		
Pflegehelferinnen und Pflegehelfer	0	ab 200 Std. Basiskurs	
– davon mit direktem Beschäftigungsverhältnis	0		
– davon ohne direktes Beschäftigungsverhältnis	0		
– davon stationäre Versorgung	0		
– davon ambulante Versorgungsformen	0		
Hebammen und Entbindungspfleger	0,42	3 Jahre	
– davon mit direktem Beschäftigungsverhältnis	0,42		
– davon ohne direktes Beschäftigungsverhältnis	0		
– davon stationäre Versorgung	0,34		
– davon ambulante Versorgungsformen	0,08		
Beleghebammen und Belegentbindungspfleger	0		
Operationstechnische Assistentinnen und Operationstechnische Assistenten	2,53	3 Jahre	einschl. Anästhesietechnische Assistenten und Assistentinnen
– davon mit direktem Beschäftigungsverhältnis	2,53		einschl. Anästhesietechnische Assistenten und Assistentinnen
– davon ohne direktes Beschäftigungsverhältnis	0		
– davon stationäre Versorgung	2,53		
– davon ambulante Versorgungsformen	0		
Medizinische Fachangestellte	15,11	3 Jahre	
– davon mit direktem Beschäftigungsverhältnis	15,11		
– davon ohne direktes Beschäftigungsverhältnis	0		
– davon stationäre Versorgung	3,45		
– davon ambulante Versorgungsformen	11,66		

¹ Bei Beleghebammen und Belegentbindungspflegern ist die Anzahl der Personen, sonst die Anzahl der Vollkräfte angegeben

Pflegerische Fachexpertisen – anerkannte Fachweiterbildungen

Nr.	Anerkannte Fachweiterbildungen/ zusätzliche akademische Abschlüsse
PQ04	Intensiv- und Anästhesiepflege
PQ05	Leitung einer Station/eines Bereichs
PQ07	Pflege in der Onkologie
PQ08	Pflege im Operationsdienst
PQ20	Praxisanleitung

Pflegerische Fachexpertisen – Zusatzqualifikationen

Nr.	Zusatzqualifikationen
ZP14	Schmerzmanagement
ZP16	Wundmanagement

B-7.11.3 Spezielles therapeutisches Personal in Fachabteilungen für Psychiatrie und Psychosomatik

Spezielles therapeutisches Personal	Anzahl ¹
Diplom-Psychologinnen und Diplom-Psychologen	0,5
– davon mit direktem Beschäftigungsverhältnis	0,5
– davon ohne direktes Beschäftigungsverhältnis	0
– davon stationäre Versorgung	0,5
– davon ambulante Versorgungsformen	0

¹ Anzahl der Vollkräfte

B-8 Sektion für Geburtshilfe und Perinatalmedizin

B-8.1 Name der Organisationseinheit / Fachabteilung

Name: Sektion für Geburtshilfe und Perinatalmedizin
Schlüssel: Geburtshilfe (2500)
Telefon: 089 / 4140 – 2414
Telefax: 089 / 4140 – 4831
E-Mail: geburtsanmeldung.frauenklinik@mri.tum.de

Chefärztinnen und Chefarzte

Name: Univ.-Prof. Dr. med. Marion Kiechle
Funktion / Direktorin der Frauenklinik (Bayerische Staatsministerin für Wissenschaft und
Arbeits- Kunst a.D.)
schwerpunkt:
Telefon: 089 / 4140 – 2420
Telefax: 089 / 4140 – 4831
E-Mail: direktion.frauenklinik@mri.tum.de
Straße: Ismaninger Str. 22
PLZ / Ort: 81675 München

Name: Prof. Dr. med. Bettina Kuschel
Funktion / Leiterin Sektion Geburtshilfe und Perinatologie
Arbeits- schwerpunkt:
Telefon: 089 / 4140 – 2431
Telefax: 089 / 4140 – 2447
E-Mail: Bettina.Kuschel@mri.tum.de
Straße: Ismaninger Str. 22
PLZ / Ort: 81675 München

Name: PD Dr. med. Javier Ortiz
Funktion / Leitender Oberarzt Geburtshilfe
Arbeits- schwerpunkt:
Telefon: 089 / 4140 – 2430
Telefax: 089 / 4140 – 2447
E-Mail: Javier.Ortiz@mri.tum.de
Straße: Ismaninger Str. 22
PLZ / Ort: 81675 München

Name: PD Dr. med. Javier Ortiz
Funktion: Leitender Oberarzt Geburtshilfe
Telefon: 089 / 4140 – 2430
Telefax: 089 / 4140 – 2447
E-Mail: Javier.Ortiz@mri.tum.de

2018 wurden 2083 Geburten im Klinikum betreut, die Kaiserschnitttrate betrug insgesamt 31.1%. Die Episiotomierate (Dammschnitttrate) ist konstant < 8%. PDA Rate im Jahr 2018 betrug 30% bei vaginal entbundenen Kindern.

Die Schwerpunkte der Abteilung liegen in der Betreuung von Hochrisikoschwangeren. Spezialsprechstunden für Schwangere mit schweren Grunderkrankungen (wie z.B. rheumatologische Erkrankungen, Diabetes oder Herzfehler) sowie Schwangere, die kranke Kinder erwarten (z.B. Feten mit angeborenen Herzfehlern oder zu kleine wachstumsretardierte Kinder) finden regelmäßig statt. Das gesamte invasive Eingriffsspektrum der Geburtshilfe (Chorionzottenbiopsie, Fruchtwasseruntersuchung, Nabelschnurpunktionen) wird abgedeckt. Ein speziell ausgebildeter Fetalchirurg kann intrauterine Eingriffe am Feten durchführen (z.B. bei besonderen Zwillingsschwangerschaften mit feto-fetalem Transfusionssyndrom).

Bei Beckenendlagen außerhalb der Frühgeburtlichkeit bietet das Haus die äußere Wendung an, bei günstigen Zusatzkriterien ebenfalls die spontane Entbindung.

B-8.2 Zielvereinbarungen mit leitenden Ärztinnen und Ärzten der Organisationseinheit / Fachabteilung

Das Krankenhaus hält sich bei der Vereinbarung von Verträgen mit leitenden Ärztinnen und Ärzten dieser Organisationseinheit/Fachabteilung an die Empfehlung der DKG nach § 135c SGB V:

Ja

B-8.3 Medizinische Leistungsangebote der Organisationseinheit / Fachabteilung

Nr.	Medizinische Leistungsangebote im Bereich Gynäkologie und Geburtshilfe
VG09	Pränataldiagnostik und –therapie
VG10	Betreuung von Risikoschwangerschaften
VG11	Diagnostik und Therapie von Krankheiten während der Schwangerschaft, der Geburt und des Wochenbettes
VG12	Geburtshilfliche Operationen
VG15	Spezialsprechstunde
VG19	Ambulante Entbindung
VG00	Fetalchirurgische Eingriffe: Fetoskopische Operationen (Operationen am ungeborenen Kind) werden durchgeführt
VG00	Gestationsdiabetes
VG00	Hypertensive Gestationserkrankungen inklusive HELLP-Syndrom
VG00	Intrauterine Wachstumsretardierung
VG00	Komplementärmedizin: ZIGG, Zentrum für integrative Gynäkologie und Geburtshilfe
VG00	Perinatalzentrum mit maximaler Versorgung
VG00	Rezidivierende Aborte

B-8.4 [unbesetzt]

Die Abschnittsnummer B-[x].4 wurde vom G-BA nicht besetzt.

Die hier vormals anzugebenden Aspekte der Barrierefreiheit sind nun ausschließlich im Abschnitt [A-7 Aspekte der Barrierefreiheit](#) für den gesamten Standort anzugeben.

B-8.5 Fallzahlen der Organisationseinheit / Fachabteilung

Vollstationäre Fallzahl: 3.992
 Teilstationäre Fallzahl: 0
 Anzahl Betten: 21

B-8.6 Diagnosen nach ICD

B-8.6.1 Hauptdiagnosen nach ICD

Rang	ICD	Bezeichnung	Fallzahl
1	Z38	Lebendgeborene nach dem Geburtsort	1.586

Rang	ICD	Bezeichnung	Fallzahl
2	O70	Dammriss unter der Geburt	480
3	O75	Sonstige Komplikationen bei Wehentätigkeit und Entbindung, anderenorts nicht klassifiziert	249
4	O71	Sonstige Verletzungen unter der Geburt	218
5	O68	Komplikationen bei Wehen und Entbindung durch fetalen Distress [fetal distress] [fetaler Gefahrenzustand]	191
6	O34	Betreuung der Mutter bei festgestellter oder vermuteter Anomalie der Beckenorgane	190
7	O80	Spontangeburt eines Einlings	146
8	O42	Vorzeitiger Blasensprung	111
9	O32	Betreuung der Mutter bei festgestellter oder vermuteter Lage- und Einstellungsanomalie des Fetus	103
10	O36	Betreuung der Mutter wegen sonstiger festgestellter oder vermuteter Komplikationen beim Fetus	57

B-8.6.2 Weitere Kompetenzdiagnosen

ICD	Bezeichnung	Anzahl
O14	Präeklampsie	27
O24	Diabetes mellitus in der Schwangerschaft	17
O30	Mehrlingsschwangerschaft	8
O64	Geburtshindernis durch Lage-, Haltungs- und Einstellungsanomalien des Fetus	4

B-8.7 Durchgeführte Prozeduren nach OPS

Rang	OPS	Bezeichnung	Anzahl
1	9-262	Postnatale Versorgung des Neugeborenen	1.631
2	9-260	Überwachung und Leitung einer normalen Geburt	756
3	9-261	Überwachung und Leitung einer Risikogeburt	305
4	9-280	Stationäre Behandlung vor Entbindung während desselben Aufenthaltes	131
5	5-730	Künstliche Fruchtblasensprengung [Amniotomie]	87
6	5-738	Episiotomie und Naht	53
7	8-800	Transfusion von Vollblut, Erythrozytenkonzentrat und Thrombozytenkonzentrat	46
8	5-753	Therapeutische Amniozentese [Amnionpunktion]	18
9	8-810	Transfusion von Plasmabestandteilen und gentechnisch hergestellten Plasmaproteinen	13
10	8-506	Wechsel und Entfernung einer Tamponade bei Blutungen	12

B-8.8 Ambulante Behandlungsmöglichkeiten

Privatsprechstunde Geburtshilfe (Frau Prof. Kuschel)

Art der Ambulanz: Privatambulanz

Erläuterung: Vorsorge, Beratung, Diagnostik und Therapie in der Schwangerschaft, Risikosprechstunde

Nr.	Angebotene Leistung
VG09	Pränataldiagnostik und –therapie
VG10	Betreuung von Risikoschwangerschaften
VG11	Diagnostik und Therapie von Krankheiten während der Schwangerschaft, der Geburt und des Wochenbettes

VG12	Geburtshilfliche Operationen
VG19	Ambulante Entbindung
VG00	Fetoskopische Operationen
VG00	Rezidivierende Aborte
VG00	Gestationsdiabetes
VG00	Intrauterine Wachstumsretardierung
VG00	Hypertensive Gestationserkrankungen inklusive HELLP-Syndrom

Schwangerenambulanz

Art der Ambulanz: Hochschulambulanz nach § 117 SGB V
 Erläuterung: Beratung, Diagnose und Therapieeinleitung sowie Betreuung von normalen und insbesondere Risikoschwangerschaften

Fetale Echokardiographie

Art der Ambulanz: Hochschulambulanz nach § 117 SGB V
 Erläuterung: Beratung und Diagnostik bei kindlichen Herzfehlern in der Schwangerschaft

Geburtshilfliche Risikosprechstunde

Art der Ambulanz: Hochschulambulanz nach § 117 SGB V
 Erläuterung: Beratung und Betreuung von Risikoschwangerschaften

Pränataldiagnostik-Sprechstunde

Art der Ambulanz: Hochschulambulanz nach § 117 SGB V
 Erläuterung: Erläuterung: 1. Trimesterscreening in der Schwangerschaft , Pränatale Diagnostik / Fehlbildungsausschluss in der Schwangerschaft

B-8.9 Ambulante Operationen nach § 115b SGB V

Trifft nicht zu bzw. entfällt.

B-8.10 Zulassung zum Durchgangs-Arztverfahren der Berufsgenossenschaft

- Ärztin oder Arzt mit ambulanter D-Arzt-Zulassung vorhanden
- stationäre BG-Zulassung

B-8.11 Personelle Ausstattung

B-8.11.1 Ärztinnen und Ärzte

Maßgebliche wöchentliche tarifliche Arbeitszeit: 42 Stunden

	Anzahl ¹
Ärztinnen und Ärzte insgesamt (ohne Belegärztinnen und Belegärzte)	11,69
– davon mit direktem Beschäftigungsverhältnis	11,69
– davon ohne direktes Beschäftigungsverhältnis	0
– davon stationäre Versorgung	7,97
– davon ambulante Versorgungsformen	3,72
Davon Fachärztinnen und Fachärzte	5,37
– davon mit direktem Beschäftigungsverhältnis	5,37

– davon ohne direktes Beschäftigungsverhältnis	0
– davon stationäre Versorgung	3,28
– davon ambulante Versorgungsformen	2,09
Belegärztinnen und Belegärzte (nach § 121 SGB V)	0

¹ Bei den Belegärztinnen und Belegärzten ist die Anzahl der Personen, sonst die Anzahl der Vollkräfte angegeben

Ärztliche Fachexpertise der Abteilung – Facharztbezeichnungen

Nr.	Facharztbezeichnung
AQ14	Frauenheilkunde und Geburtshilfe
AQ15	Frauenheilkunde und Geburtshilfe, SP Gynäkologische Endokrinologie und Reproduktionsmedizin
AQ16	Frauenheilkunde und Geburtshilfe, SP Gynäkologische Onkologie
AQ17	Frauenheilkunde und Geburtshilfe, SP Spezielle Geburtshilfe und Perinatalmedizin
AQ21	Humangenetik
AQ32	Kinder- und Jugendmedizin
AQ11	Plastische und Ästhetische Chirurgie

Ärztliche Fachexpertise der Abteilung – Zusatz-Weiterbildungen

Nr.	Zusatz-Weiterbildung
ZF27	Naturheilverfahren

B-8.11.2 Pflegepersonal

Maßgebliche wöchentliche tarifliche Arbeitszeit: 38,5 Stunden

	Anzahl ¹	Ausbildungs- dauer
Gesundheits- und Krankenpflegerinnen und Gesundheits- und Krankenpfleger	17,14	3 Jahre
– davon mit direktem Beschäftigungsverhältnis	17,14	
– davon ohne direktes Beschäftigungsverhältnis	0	
– davon stationäre Versorgung	16,45	
– davon ambulante Versorgungsformen	0,69	
Gesundheits- und Kinderkrankenpflegerinnen und Gesundheits- und Kinderkrankenpfleger	2,6	3 Jahre
– davon mit direktem Beschäftigungsverhältnis	2,6	
– davon ohne direktes Beschäftigungsverhältnis	0	
– davon stationäre Versorgung	2,6	
– davon ambulante Versorgungsformen	0	
Altenpflegerinnen und Altenpfleger	0,06	3 Jahre
– davon mit direktem Beschäftigungsverhältnis	0,06	
– davon ohne direktes Beschäftigungsverhältnis	0	

– davon stationäre Versorgung	0,06	
– davon ambulante Versorgungsformen	0	
Pflegefachfrau, Pflegefachmann	0	3 Jahre
– davon mit direktem Beschäftigungsverhältnis	0	
– davon ohne direktes Beschäftigungsverhältnis	0	
– davon stationäre Versorgung	0	
– davon ambulante Versorgungsformen	0	
Pflegefachfrau B. Sc., Pflegefachmann B. Sc.	0	7-8 Semester
– davon mit direktem Beschäftigungsverhältnis	0	
– davon ohne direktes Beschäftigungsverhältnis	0	
– davon stationäre Versorgung	0	
– davon ambulante Versorgungsformen	0	
Pflegeassistentinnen und Pflegeassistenten	0	2 Jahre
– davon mit direktem Beschäftigungsverhältnis	0	
– davon ohne direktes Beschäftigungsverhältnis	0	
– davon stationäre Versorgung	0	
– davon ambulante Versorgungsformen	0	
Krankenpflegehelferinnen und Krankenpflegehelfer	0,13	1 Jahr
– davon mit direktem Beschäftigungsverhältnis	0,13	
– davon ohne direktes Beschäftigungsverhältnis	0	
– davon stationäre Versorgung	0,13	
– davon ambulante Versorgungsformen	0	
Pflegehelferinnen und Pflegehelfer	0	ab 200 Std. Basiskurs
– davon mit direktem Beschäftigungsverhältnis	0	
– davon ohne direktes Beschäftigungsverhältnis	0	
– davon stationäre Versorgung	0	
– davon ambulante Versorgungsformen	0	
Hebammen und Entbindungspfleger	3,87	3 Jahre
– davon mit direktem Beschäftigungsverhältnis	3,87	
– davon ohne direktes Beschäftigungsverhältnis	0	

– davon stationäre Versorgung	3,87	
– davon ambulante Versorgungsformen	0	
Beleghebammen und Belegentbindungspfleger	19	
Operationstechnische Assistentinnen und Operationstechnische Assistenten	0	3 Jahre
– davon mit direktem Beschäftigungsverhältnis	0	
– davon ohne direktes Beschäftigungsverhältnis	0	
– davon stationäre Versorgung	0	
– davon ambulante Versorgungsformen	0	
Medizinische Fachangestellte	0	3 Jahre
– davon mit direktem Beschäftigungsverhältnis	0	
– davon ohne direktes Beschäftigungsverhältnis	0	
– davon stationäre Versorgung	0	
– davon ambulante Versorgungsformen	0	

¹ Bei Beleghebammen und Belegentbindungspflegern ist die Anzahl der Personen, sonst die Anzahl der Vollkräfte angegeben

Pflegerische Fachexpertisen – anerkannte Fachweiterbildungen

Nr.	Anerkannte Fachweiterbildungen/ zusätzliche akademische Abschlüsse
PQ04	Intensiv- und Anästhesiepflege
PQ05	Leitung einer Station/eines Bereichs
PQ07	Pflege in der Onkologie
PQ08	Pflege im Operationsdienst
PQ20	Praxisanleitung

Pflegerische Fachexpertisen – Zusatzqualifikationen

Nr.	Zusatzqualifikationen
ZP14	Schmerzmanagement
ZP16	Wundmanagement

B-8.11.3 Spezielles therapeutisches Personal in Fachabteilungen für Psychiatrie und Psychosomatik

Spezielles therapeutisches Personal	Anzahl ¹
Diplom-Psychologinnen und Diplom-Psychologen	0,5
– davon mit direktem Beschäftigungsverhältnis	0,5
– davon ohne direktes Beschäftigungsverhältnis	0
– davon stationäre Versorgung	0,5
– davon ambulante Versorgungsformen	0

¹ Anzahl der Vollkräfte

B-9 Klinik und Poliklinik für Hals-, Nasen- und Ohrenheilkunde

B-9.1 Name der Organisationseinheit / Fachabteilung

Name: Klinik und Poliklinik für Hals-, Nasen- und Ohrenheilkunde
 Schlüssel: Hals-, Nasen-, Ohrenheilkunde (2600)
 Art: Hauptabteilung
 Telefon: 089 / 4140 – 2370
 Telefax: 089 / 4140 – 9853
 E-Mail: hno@mri.tum.de

Chefärztinnen und Chefarzte

Name: Prof. Dr. med. Barbara Wollenberg
 Funktion / Klinikdirektorin
 Arbeits-
 schwerpunkt:
 Telefon: 089 / 4140 – 2370
 Telefax: 089 / 4140 – 4853
 E-Mail: Barbara.Wollenberg@mri.tum.de
 Straße: Ismaninger Str. 22
 PLZ / Ort: 81675 München

Name: Prof. Dr. med. Clemens Heiser
 Funktion / Leitender Oberarzt
 Arbeits-
 schwerpunkt:
 Telefon: 089 / 4140 – 2370
 Telefax: 089 / 4140 – 4853
 E-Mail: Clemens.Heiser@mri.tum.de
 Straße: Ismaninger Str. 22
 PLZ / Ort: 81675 München

B-9.2 Zielvereinbarungen mit leitenden Ärztinnen und Ärzten der Organisationseinheit / Fachabteilung

Das Krankenhaus hält sich bei der Vereinbarung von Verträgen mit leitenden Ärztinnen und Ärzten dieser Organisationseinheit/Fachabteilung an die Empfehlung der DKG nach § 135c SGB V:
 Ja

B-9.3 Medizinische Leistungsangebote der Organisationseinheit / Fachabteilung

Nr.	Medizinische Leistungsangebote im Bereich Dermatologie	Kommentar / Erläuterung
VD01	Diagnostik und Therapie von Allergien	
VD02	Diagnostik und Therapie von Autoimmunerkrankungen und HIV-assoziierten Erkrankungen	Autoimmunsprechstunde
VD03	Diagnostik und Therapie von Hauttumoren	
VD04	Diagnostik und Therapie von Infektionen der Haut und der Unterhaut	
VD07	Diagnostik und Therapie von Urtikaria und Erythemen	

Nr.	Medizinische Leistungsangebote im Bereich Dermatologie	Kommentar / Erläuterung
VD08	Diagnostik und Therapie von Krankheiten der Haut und der Unterhaut durch Strahleneinwirkung	
VD10	Diagnostik und Therapie von sonstigen Krankheiten der Haut und Unterhaut	
VD11	Spezialsprechstunde	

Nr.	Medizinische Leistungsangebote im Bereich Gynäkologie und Geburtshilfe	Kommentar / Erläuterung
VG00	Universelles Neugeborenenhörscreening	Abklärung frühkindliche Hörstörung

Nr.	Medizinische Leistungsangebote im Bereich HNO	Kommentar / Erläuterung
VH01	Ohr: Diagnostik und Therapie von Krankheiten des äußeren Ohres	
VH02	Ohr: Diagnostik und Therapie von Krankheiten des Mittelohres und des Warzenfortsatzes	
VH03	Ohr: Diagnostik und Therapie von Krankheiten des Innenohres	
VH04	Ohr: Mittelohrchirurgie	einschließlich aktive Mittelohrimplantate
VH05	Ohr: Cochlearimplantation	
VH06	Ohr: Operative Fehlbildungskorrektur des Ohres	
VH07	Ohr: Schwindeldiagnostik/-therapie	
VH27	Ohr: Pädaudiologie	
VH08	Nase: Diagnostik und Therapie von Infektionen der oberen Atemwege	
VH09	Nase: Sonstige Krankheiten der oberen Atemwege	
VH10	Nase: Diagnostik und Therapie von Erkrankungen der Nasennebenhöhlen	
VH11	Nase: Transnasaler Verschluss von Liquorfisteln	
VH12	Nase: Diagnostik und Therapie von Erkrankungen der Tränenwege	
VH13	Nase: Plastisch-rekonstruktive Chirurgie	
VI32	Nase: Diagnostik und Therapie von Schlafstörungen/Schlafmedizin	Schlaflabor
VH14	Mund/Hals: Diagnostik und Therapie von Krankheiten der Mundhöhle	
VH15	Mund/Hals: Diagnostik und Therapie von Erkrankungen der Kopfspeicheldrüsen	
VH16	Mund/Hals: Diagnostik und Therapie von Erkrankungen des Kehlkopfes	
VH17	Mund/Hals: Diagnostik und Therapie von Erkrankungen der Trachea	
VH24	Mund/Hals: Diagnostik und Therapie von Schluckstörungen	
VH25	Mund/Hals: Schnarchoperationen	Schnarch-und OSA-Chirurgie
VH18	Onkologie: Diagnostik und Therapie von Tumoren im Kopf-Hals-Bereich	
VH19	Onkologie: Diagnostik und Therapie von Tumoren im Bereich der Ohren	

Nr.	Medizinische Leistungsangebote im Bereich HNO	Kommentar / Erläuterung
VH20	Onkologie: Interdisziplinäre Tumornachsorge	
VH21	Rekonstruktive Chirurgie: Rekonstruktive Chirurgie im Kopf-Hals-Bereich	
VH22	Rekonstruktive Chirurgie: Rekonstruktive Chirurgie im Bereich der Ohren	
VH23	Allgemein: Spezialsprechstunde	Plast. Sprechstunde, Allergie-, Tumor-, Tinnitusprechstunde, Sprechstunde f. Hörstörungen bei Kindern (sog. Pädaudiologie), Neugeborenenhörscreening, Erst- und Kontrolluntersuchung
VH26	Allgemein: Laserchirurgie	
VI22	Allgemein: Diagnostik und Therapie von Allergien	
VH00	Allgemein: Spezialsprechstunde	Sprechstunde jeweils für (teil)implantierbare Hörgeräte, Cochlea-Implante, Neurootologie, Schluckbeschwerden u. Sprach-, Sprech- und Stimmstörungen (Phoniatrie), Autoimmunerkrankungen, Angioödem, Schlaf- und Hypoglossussprechstunde

Nr.	Medizinische Leistungsangebote im Bereich Innere Medizin
VI15	Diagnostik und Therapie von Erkrankungen der Atemwege und der Lunge
VI22	Diagnostik und Therapie von Allergien

Nr.	Medizinische Leistungsangebote im Bereich Neurologie
VN22	Schlafmedizin
VN00	Schwindeldiagnostik und Therapie

Nr.	Medizinische Leistungsangebote im Bereich Pädiatrie	Kommentar / Erläuterung
VK08	Diagnostik und Therapie von (angeborenen) Erkrankungen der Atemwege und der Lunge	
VK29	Spezialsprechstunde	Abklärung Hörvermögen und Sprachentwicklung bei Kindern

Nr.	Medizinische Leistungsangebote im Bereich Radiologie
VR04	Ultraschalluntersuchungen: Duplexsonographie
VR05	Ultraschalluntersuchungen: Sonographie mit Kontrastmittel

Nr.	Medizinische Leistungsangebote im Bereich Zahnheilkunde/Mund-Kiefer-Gesichtschirurgie
VZ05	Diagnostik und Therapie von Krankheiten der Mundhöhle
VZ07	Diagnostik und Therapie von Erkrankungen der Kopfspeicheldrüsen
VZ10	Diagnostik und Therapie von Tumoren im Mund-Kiefer-Gesichtsbereich
VZ14	Operationen an Kiefer- und Gesichtsschädelknochen
VZ15	Plastisch-rekonstruktive Chirurgie

B-9.4 [unbesetzt]

Die Abschnittsnummer B-[x].4 wurde vom G-BA nicht besetzt.

Die hier vormals anzugebenden Aspekte der Barrierefreiheit sind nun ausschließlich im Abschnitt [A-7 Aspekte der Barrierefreiheit](#) für den gesamten Standort anzugeben.

B-9.5 Fallzahlen der Organisationseinheit / Fachabteilung

Vollstationäre Fallzahl: 2.813
 Teilstationäre Fallzahl: 327
 Anzahl Betten: 51

B-9.6 Diagnosen nach ICD

B-9.6.1 Hauptdiagnosen nach ICD

Rang	ICD	Bezeichnung	Fallzahl
1	G47	Schlafstörungen	207
2	J34	Sonstige Krankheiten der Nase und der Nasennebenhöhlen	144
3	H81	Störungen der Vestibularfunktion	136
4	J36	Peritonsillarabszess	130
5	J35	Chronische Krankheiten der Gaumenmandeln und der Rachenmandel	113
6	D11	Gutartige Neubildung der großen Speicheldrüsen	92
7	J32	Chronische Sinusitis	91
8	C32	Bösartige Neubildung des Larynx	90
9 – 1	R04	Blutung aus den Atemwegen	89
9 – 2	J38	Krankheiten der Stimmlippen und des Kehlkopfes, anderenorts nicht klassifiziert	89

B-9.6.2 Weitere Kompetenzdiagnosen

ICD	Bezeichnung	Anzahl
C09	Bösartige Neubildung der Tonsille	49
C77	Sekundäre und nicht näher bezeichnete bösartige Neubildung der Lymphknoten	37
H90	Hörverlust durch Schalleitungs- oder Schallempfindungsstörung	34
H91	Sonstiger Hörverlust	33
C10	Bösartige Neubildung des Oropharynx	30
C01	Bösartige Neubildung des Zungengrundes	30
C13	Bösartige Neubildung des Hypopharynx	28
C02	Bösartige Neubildung sonstiger und nicht näher bezeichneter Teile der Zunge	17
C30	Bösartige Neubildung der Nasenhöhle und des Mittelohres	16
H83	Sonstige Krankheiten des Innenohres	10

B-9.7 Prozeduren nach OPS

B-9.7.1 Durchgeführte Prozeduren nach OPS

Rang	OPS	Bezeichnung	Anzahl
1	1-242	Audiometrie	4.042
2	1-611	Diagnostische Pharyngoskopie	846
3	1-610	Diagnostische Laryngoskopie	674
4	9-312	Integrierte pädaudiologische Komplexbehandlung	600
5	1-630	Diagnostische Ösophagoskopie	400
6	1-208	Registrierung evozierter Potentiale	395
7	3-050	Endosonographie von Mundhöhle und Hypopharynx	362
8	1-422	Biopsie ohne Inzision am Pharynx	340

Rang	OPS	Bezeichnung	Anzahl
9	1-612	Diagnostische Rhinoskopie	337
10	1-790	Polysomnographie	303

B-9.7.2 Weitere Kompetenzprozeduren

OPS	Bezeichnung	Anzahl
5-312	Permanente Tracheostomie	167
5-403	Radikale zervikale Lymphadenektomie [Neck dissection]	129
5-059	Andere Operationen an Nerven und Ganglien	122
5-222	Operation am Siebbein und an der Keilbeinhöhle	100
5-300	Exzision und Destruktion von erkranktem Gewebe des Larynx	87
5-224	Operationen an mehreren Nasennebenhöhlen	76
5-194	Myringoplastik [Tympoplastik Typ I]	61
5-195	Tympoplastik (Verschluss einer Trommelfellperforation und Rekonstruktion der Gehörknöchelchen)	61
5-209	Andere Operationen am Mittel- und Innenohr	51
5-319	Andere Operationen an Larynx und Trachea	39
5-294	Andere Rekonstruktionen des Pharynx	27
5-292	Exzision und Destruktion von erkranktem Gewebe des Pharynx	27
5-303	Laryngektomie	22
5-985	Lasertechnik	21
5-295	Partielle Resektion des Pharynx [Pharynxteilresektion]	21
5-261	Exzision von erkranktem Gewebe einer Speicheldrüse und eines Speicheldrüsenausführungsganges	18
5-302	Andere partielle Laryngektomie	17
5-260	Inzision und Schlitzung einer Speicheldrüse und eines Speicheldrüsenausführungsganges	13
5-217	Plastische Rekonstruktion der äußeren Nase	12
5-296	Radikale Resektion des Pharynx [Pharyngektomie]	12
5-061	Hemithyreoidektomie	11
5-250	Inzision, Exzision und Destruktion von erkranktem Gewebe der Zunge	10
5-063	Thyreoidektomie	7
5-269	Andere Operationen an Speicheldrüse und Speicheldrüsenausführungsgang	6
5-400	Inzision von Lymphknoten und Lymphgefäßen	6
5-905	Lappenplastik an Haut und Unterhaut, Empfängerstelle	5
5-903	Lokale Lappenplastik an Haut und Unterhaut	5
5-315	Rekonstruktion des Larynx	5

B-9.8 Ambulante Behandlungsmöglichkeiten

Privatsprechstunde (Univ.-Prof. Dr. med. Knopf/Heiser/Wollenberg)

Art der Ambulanz: Privatambulanz

Allgemein-Ambulanz der Hals-Nasen-Ohrenklinik

Art der Ambulanz: Hochschulambulanz nach § 117 SGB V

Nr.	Angebotene Leistung
VD01	Diagnostik und Therapie von Allergien
VD02	Diagnostik und Therapie von Autoimmunerkrankungen und HIV-assoziierten Erkrankungen

VD03	Diagnostik und Therapie von Hauttumoren
VD04	Diagnostik und Therapie von Infektionen der Haut und der Unterhaut
VD08	Diagnostik und Therapie von Krankheiten der Haut und der Unterhaut durch Strahlen- einwirkung
VD09	Diagnostik und Therapie von Krankheiten der Hautanhangsgebilde
VD10	Diagnostik und Therapie von sonstigen Krankheiten der Haut und Unterhaut
VD11	Spezialsprechstunde
VD18	Diagnostik und Therapie bei Hämangiomen
VD20	Wundheilungsstörungen
VH01	Ohr: Diagnostik und Therapie von Krankheiten des äußeren Ohres
VH02	Ohr: Diagnostik und Therapie von Krankheiten des Mittelohres und des Warzenfortsatzes
VH03	Ohr: Diagnostik und Therapie von Krankheiten des Innenohres
VH04	Ohr: Mittelohrchirurgie
VH05	Ohr: Cochlearimplantation
VH06	Ohr: Operative Fehlbildungskorrektur des Ohres
VH07	Ohr: Schwindeldiagnostik/–therapie
VH27	Ohr: Pädaudiologie
VH08	Nase: Diagnostik und Therapie von Infektionen der oberen Atemwege
VH09	Nase: Sonstige Krankheiten der oberen Atemwege
VH10	Nase: Diagnostik und Therapie von Erkrankungen der Nasennebenhöhlen
VH11	Nase: Transnasaler Verschluss von Liquorfisteln
VH12	Nase: Diagnostik und Therapie von Erkrankungen der Tränenwege
VH13	Nase: Plastisch-rekonstruktive Chirurgie
VH14	Mund/Hals: Diagnostik und Therapie von Krankheiten der Mundhöhle
VH15	Mund/Hals: Diagnostik und Therapie von Erkrankungen der Kopfspeicheldrüsen
VH16	Mund/Hals: Diagnostik und Therapie von Erkrankungen des Kehlkopfes
VH17	Mund/Hals: Diagnostik und Therapie von Erkrankungen der Trachea
VH24	Mund/Hals: Diagnostik und Therapie von Schluckstörungen
VH25	Mund/Hals: Schnarchoperationen
VH18	Onkologie: Diagnostik und Therapie von Tumoren im Kopf-Hals-Bereich
VH19	Onkologie: Diagnostik und Therapie von Tumoren im Bereich der Ohren
VH20	Onkologie: Interdisziplinäre Tumornachsorge
VH21	Rekonstruktive Chirurgie: Rekonstruktive Chirurgie im Kopf-Hals-Bereich
VH22	Rekonstruktive Chirurgie: Rekonstruktive Chirurgie im Bereich der Ohren
VH23	Allgemein: Spezialsprechstunde
VH26	Allgemein: Laserchirurgie
VI22	Allgemein: Diagnostik und Therapie von Allergien
VH00	Allgemein: Ambulanz für Phoniatrie und Pädaudiologie
VI05	Diagnostik und Therapie von Krankheiten der Venen, der Lymphgefäße und der Lymphknoten
VI32	Diagnostik und Therapie von Schlafstörungen/Schlafmedizin
VZ05	Diagnostik und Therapie von Krankheiten der Mundhöhle
VZ17	Diagnostik und Therapie von Spaltbildungen im Kiefer- und Gesichtsbereich
VZ10	Diagnostik und Therapie von Tumoren im Mund-Kiefer-Gesichtsbereich
VZ13	Kraniofaziale Chirurgie
VZ19	Laserchirurgie
VZ15	Plastisch-rekonstruktive Chirurgie

Spezialsprechstunde Allergologie / Angioödem

Art der Ambulanz: Hochschulambulanz nach § 117 SGB V

Spezialsprechstunde Cochlea-Implantat

Art der Ambulanz: Hochschulambulanz nach § 117 SGB V

Spezialsprechstunde Neurootologie

Art der Ambulanz: Hochschulambulanz nach § 117 SGB V

Spezialsprechstunde Otochirurgie / Ohrnachsorge

Art der Ambulanz: Hochschulambulanz nach § 117 SGB V

Spezialsprechstunde Pädaudiologie

Art der Ambulanz: Hochschulambulanz nach § 117 SGB V

Spezialsprechstunde Phoniatrie

Art der Ambulanz: Hochschulambulanz nach § 117 SGB V

Spezialsprechstunde Schilddrüse

Art der Ambulanz: Hochschulambulanz nach § 117 SGB V

Spezialsprechstunde Schlaf

Art der Ambulanz: Hochschulambulanz nach § 117 SGB V

Spezialsprechstunde Sialendoskopie

Art der Ambulanz: Hochschulambulanz nach § 117 SGB V

Spezialsprechstunde Sonographie

Art der Ambulanz: Hochschulambulanz nach § 117 SGB V

Spezialsprechstunde Speicheldrüsenerkrankungen / Autoimmunität

Art der Ambulanz: Hochschulambulanz nach § 117 SGB V

Spezialsprechstunde Tumornachsorge

Art der Ambulanz: Hochschulambulanz nach § 117 SGB V

Obere Atemwegstimulation

Art der Ambulanz: Hochschulambulanz nach § 117 SGB V

B-9.9 Ambulante Operationen nach § 115b SGB V

Rang	OPS	Bezeichnung	Anzahl
1	5-200	Parazentese [Myringotomie]	79
2	5-216	Reposition einer Nasenfraktur	69
3	1-612	Diagnostische Rhinoskopie	54
4	1-242	Audiometrie	45
5	5-285	Adenotomie (ohne Tonsillektomie)	43
6	1-611	Diagnostische Pharyngoskopie	32
7	1-208	Registrierung evozierter Potentiale	7
8	3-050	Endosonographie von Mundhöhle und Hypopharynx	5
9 – 1	5-209	Andere Operationen am Mittel- und Innenohr	4
9 – 2	5-250	Inzision, Exzision und Destruktion von erkranktem Gewebe der Zunge	4

B-9.10 Zulassung zum Durchgangs-Arztverfahren der Berufsgenossenschaft

- Ärztin oder Arzt mit ambulanter D-Arzt-Zulassung vorhanden
- stationäre BG-Zulassung

B-9.11 Personelle Ausstattung

B-9.11.1 Ärztinnen und Ärzte

Maßgebliche wöchentliche tarifliche Arbeitszeit: 42 Stunden

	Anzahl ¹
Ärztinnen und Ärzte insgesamt (ohne Belegärztinnen und Belegärzte)	23,3
– davon mit direktem Beschäftigungsverhältnis	23,3
– davon ohne direktes Beschäftigungsverhältnis	0
– davon stationäre Versorgung	16,31
– davon ambulante Versorgungsformen	6,99
Davon Fachärztinnen und Fachärzte	11,75
– davon mit direktem Beschäftigungsverhältnis	11,75
– davon ohne direktes Beschäftigungsverhältnis	0
– davon stationäre Versorgung	8,62
– davon ambulante Versorgungsformen	3,13

¹ Anzahl der Vollkräfte

Ärztliche Fachexpertise der Abteilung – Facharztbezeichnungen

Nr.	Facharztbezeichnung	Kommentar / Erläuterung
AQ18	Hals-Nasen-Ohrenheilkunde	zzgl. Facharzt für Phoniatrie und Pädaudiologie
AQ19	Sprach-, Stimm- und kindliche Hörstörungen	

Ärztliche Fachexpertise der Abteilung – Zusatz-Weiterbildungen

Nr.	Zusatz-Weiterbildung
ZF03	Allergologie
ZF33	Plastische Operationen
ZF39	Schlafmedizin

B-9.11.2 Pflegepersonal

Maßgebliche wöchentliche tarifliche Arbeitszeit: 38,5 Stunden

	Anzahl ¹	Ausbildungs-dauer	Kommentar / Erläuterung
Gesundheits- und Krankenpflegerinnen und Gesundheits- und Krankenpfleger	30,85	3 Jahre	
– davon mit direktem Beschäftigungsverhältnis	27,99		
– davon ohne direktes Beschäftigungsverhältnis	2,86		
– davon stationäre Versorgung	28,63		

– davon ambulante Versorgungsformen	2,22		
Gesundheits- und Kinderkranken- pflegerinnen und Gesundheits- und Kinder- krankenpfleger	0	3 Jahre	
– davon mit direktem Beschäftigungsverhältnis	0		
– davon ohne direktes Beschäftigungsverhältnis	0		
– davon stationäre Versorgung	0		
– davon ambulante Versorgungsformen	0		
Altenpflegerinnen und Altenpfleger	0,92	3 Jahre	
– davon mit direktem Beschäftigungsverhältnis	0,92		
– davon ohne direktes Beschäftigungsverhältnis	0		
– davon stationäre Versorgung	0,92		
– davon ambulante Versorgungsformen	0		
Pflegefachfrau, Pflegefachmann	0	3 Jahre	
– davon mit direktem Beschäftigungsverhältnis	0		
– davon ohne direktes Beschäftigungsverhältnis	0		
– davon stationäre Versorgung	0		
– davon ambulante Versorgungsformen	0		
Pflegefachfrau B. Sc., Pflegefachmann B. Sc.	0	7-8 Semester	
– davon mit direktem Beschäftigungsverhältnis	0		
– davon ohne direktes Beschäftigungsverhältnis	0		
– davon stationäre Versorgung	0		
– davon ambulante Versorgungsformen	0		
Pflegeassistentinnen und Pflegeassistenten	0	2 Jahre	
– davon mit direktem Beschäftigungsverhältnis	0		
– davon ohne direktes Beschäftigungsverhältnis	0		
– davon stationäre Versorgung	0		
– davon ambulante Versorgungsformen	0		
Krankenpflegehelferinnen und Kranken- pflegehelfer	2,25	1 Jahr	
– davon mit direktem Beschäftigungsverhältnis	2,25		
– davon ohne direktes Beschäftigungsverhältnis	0		
– davon stationäre Versorgung	2,25		

– davon ambulante Versorgungsformen	0		
Pflegehelferinnen und Pflegehelfer	1	ab 200 Std. Basiskurs	
– davon mit direktem Beschäftigungsverhältnis	1		
– davon ohne direktes Beschäftigungsverhältnis	0		
– davon stationäre Versorgung	1		
– davon ambulante Versorgungsformen	0		
Hebammen und Entbindungspfleger	0	3 Jahre	
– davon mit direktem Beschäftigungsverhältnis	0		
– davon ohne direktes Beschäftigungsverhältnis	0		
– davon stationäre Versorgung	0		
– davon ambulante Versorgungsformen	0		
Beleghebammen und Belegentbindungspfleger	0		
Operationstechnische Assistentinnen und Operationstechnische Assistenten	2,07	3 Jahre	einschl. Anästhesietechnische Assistenten und Assistentinnen
– davon mit direktem Beschäftigungsverhältnis	2,07		einschl. Anästhesietechnische Assistenten und Assistentinnen
– davon ohne direktes Beschäftigungsverhältnis	0		
– davon stationäre Versorgung	2,07		
– davon ambulante Versorgungsformen	0		
Medizinische Fachangestellte	12,49	3 Jahre	
– davon mit direktem Beschäftigungsverhältnis	12,49		
– davon ohne direktes Beschäftigungsverhältnis	0		
– davon stationäre Versorgung	5,36		
– davon ambulante Versorgungsformen	7,13		

¹ Bei Beleghebammen und Belegentbindungspflegern ist die Anzahl der Personen, sonst die Anzahl der Vollkräfte angegeben

Pflegerische Fachexpertisen – anerkannte Fachweiterbildungen

Nr.	Anerkannte Fachweiterbildungen/ zusätzliche akademische Abschlüsse
PQ04	Intensiv- und Anästhesiepflege
PQ05	Leitung einer Station/eines Bereichs
PQ07	Pflege in der Onkologie
PQ08	Pflege im Operationsdienst
PQ20	Praxisanleitung

B-10 Klinik und Poliklinik für Kinder- und Jugendmedizin

B-10.1 Name der Organisationseinheit / Fachabteilung

Name: Klinik und Poliklinik für Kinder- und Jugendmedizin
Schlüssel: Pädiatrie (1000)
Art: Hauptabteilung
Telefon: 089 / 3068 – 2260
Telefax: 089 / 3068 – 3954
E-Mail: termine.kinderpoliklinik@mri.tum.de

Chefärztinnen und Chefarzte

Name: Univ.-Prof. Dr. med. Julia Hauer
Funktion / Leiterin Kinderzentrum ab 07/2021
Arbeits-
schwerpunkt:
Telefon: 089 / 3068 – 2632
E-Mail: termine.kinderpoliklinik@mri.tum.de
Straße: Ismaninger Straße 22
PLZ / Ort: 81675 München

Name: Univ.-Prof. Dr. med. Stefan Burdach
Funktion / Direktor bis 03/2021
Arbeits-
schwerpunkt:
Telefon: 089 / 3068 – 2260
Telefax: 089 / 3068 – 3954
E-Mail: termine.kinderpoliklinik@mri.tum.de
Straße: Ismaninger Straße 22
PLZ / Ort: 81675 München

Name: Dr. med. Armin Grübl
Funktion / Leitender Oberarzt, Kommissarische Leitung von 04/2021 bis 07/2021
Arbeits-
schwerpunkt:
Telefon: 089 / 3068 – 2489
Telefax: 089 / 3068 – 3954
E-Mail: termine.kinderpoliklinik@mri.tum.de
Straße: Ismaninger Straße 22
PLZ / Ort: 81675 München

B-10.2 Zielvereinbarungen mit leitenden Ärztinnen und Ärzten der Organisationseinheit / Fachabteilung

Das Krankenhaus hält sich bei der Vereinbarung von Verträgen mit leitenden Ärztinnen und Ärzten dieser Organisationseinheit/Fachabteilung an die Empfehlung der DKG nach § 135c SGB V:
Ja

B-10.3 Medizinische Leistungsangebote der Organisationseinheit / Fachabteilung

Nr.	Medizinische Leistungsangebote im Bereich Dermatologie
VD01	Diagnostik und Therapie von Allergien
VD02	Diagnostik und Therapie von Autoimmunerkrankungen und HIV-assoziierten Erkrankungen
VD07	Diagnostik und Therapie von Urtikaria und Erythemen
VD11	Spezialsprechstunde
VD17	Diagnostik und Therapie von Dermatitis und Ekzemen

Nr.	Medizinische Leistungsangebote im Bereich HNO
VH08	Nase: Diagnostik und Therapie von Infektionen der oberen Atemwege
VH09	Nase: Sonstige Krankheiten der oberen Atemwege
VH10	Nase: Diagnostik und Therapie von Erkrankungen der Nasennebenhöhlen
VH14	Mund/Hals: Diagnostik und Therapie von Krankheiten der Mundhöhle
VH24	Mund/Hals: Diagnostik und Therapie von Schluckstörungen
VI22	Allgemein: Diagnostik und Therapie von Allergien

Nr.	Medizinische Leistungsangebote im Bereich Innere Medizin	Kommentar / Erläuterung
VI15	Diagnostik und Therapie von Erkrankungen der Atemwege und der Lunge	Vorhanden (Neugeborenen-Intensivstation und Poliklinik)
VI22	Diagnostik und Therapie von Allergien	Vorhanden (Kinder- Poliklinik)
VI29	Behandlung von Blutvergiftung/Sepsis	Vorhanden (Neugeborenen-Intensivstation)
VI31	Diagnostik und Therapie von Herzrhythmusstörungen	Vorhanden (Neugeborenen-Intensivstation und Poliklinik)

Nr.	Medizinische Leistungsangebote im Bereich Pädiatrie	Kommentar / Erläuterung
VK01	Diagnostik und Therapie von (angeborenen) Herz-erkrankungen	vorhanden auf der Neugeborenen Intensivstation
VK02	Betreuung von Patientinnen und Patienten vor und nach Transplantation	Knochenmarkstransplantation Nierentransplantation
VK04	Diagnostik und Therapie von (angeborenen) pädiatrischen Nierenerkrankungen	Dialyse und Nierentransplantation
VK05	Diagnostik und Therapie von (angeborenen) Erkrankungen der endokrinen Drüsen (Schilddrüse, Nebenschilddrüse, Nebenniere, Diabetes)	Diabetologie
VK06	Diagnostik und Therapie von (angeborenen) Erkrankungen des Magen-Darm-Trakts	Gastroenterologie
VK07	Diagnostik und Therapie von (angeborenen) Erkrankungen der Leber, der Galle und des Pankreas	Hepatologie
VK08	Diagnostik und Therapie von (angeborenen) Erkrankungen der Atemwege und der Lunge	Pulmologie
VK09	Diagnostik und Therapie von (angeborenen) rheumatischen Erkrankungen	Rheumatologie
VK10	Diagnostik und Therapie von onkologischen Erkrankungen bei Kindern und Jugendlichen	Onkologie
VK11	Diagnostik und Therapie von (angeborenen) hämatologischen Erkrankungen bei Kindern und Jugendlichen	Hämatologie

Nr.	Medizinische Leistungsangebote im Bereich Pädiatrie	Kommentar / Erläuterung
VK12	Neonatologische/Pädiatrische Intensivmedizin	Beatmungsbetten Invasive und nichtinvasive Beatmung, parenterale und enterale Ernährung, Sepsistherapie
VK13	Diagnostik und Therapie von Allergien	Allergologie
VK14	Diagnostik und Therapie von angeborenen und erworbenen Immundefekterkrankungen (einschließlich HIV und AIDS)	
VK15	Diagnostik und Therapie von (angeborenen) Stoffwechselerkrankungen	Mukoviszidose
VK16	Diagnostik und Therapie von (angeborenen) neurologischen Erkrankungen	Neuropädiatrie
VK17	Diagnostik und Therapie von (angeborenen) neuromuskulären Erkrankungen	
VK18	Diagnostik und Therapie von (angeborenen) neuro-metabolischen/neurodegenerativen Erkrankungen	
VK20	Diagnostik und Therapie von sonstigen angeborenen Fehlbildungen, angeborenen Störungen oder perinatal erworbenen Erkrankungen	Kinderorthopädie
VK21	Diagnostik und Therapie chromosomaler Anomalien	
VK22	Diagnostik und Therapie spezieller Krankheitsbilder Frühgeborener und reifer Neugeborener	vorhanden auf der Neugeborenen Intensivstation
VK23	Versorgung von Mehrlingen	vorhanden auf der Neugeborenen Intensivstation
VK24	Perinatale Beratung Hochrisikoschwangerer im Perinatalzentrum gemeinsam mit Frauenärztinnen und Frauenärzten	vorhanden auf der Neugeborenen Intensivstation
VK25	Neugeborenencreening	vorhanden auf der Neugeborenen Intensivstation
VK26	Diagnostik und Therapie von Entwicklungsstörungen im Säuglings-, Kleinkindes- und Schulalter	
VK27	Diagnostik und Therapie von psychosomatischen Störungen des Kindes	
VK28	Pädiatrische Psychologie	
VK29	Spezialsprechstunde	
VK30	Immunologie	Vorhanden (Poliklinik)
VK34	Neuropädiatrie	Vorhanden (Poliklinik)
VK36	Neonatologie	Vorhanden (Neugeborenen-Intensivstation und Neugeborenenstation NK)
VK37	Diagnostik und Therapie von Wachstumsstörungen	Vorhanden (Poliklinik)

Nr.	Medizinische Leistungsangebote im Bereich Psychiatrie, Psychosomatik	Kommentar / Erläuterung
VP03	Diagnostik und Therapie von affektiven Störungen	Vorhanden (Poliklinik)
VP06	Diagnostik und Therapie von Persönlichkeits- und Verhaltensstörungen	Vorhanden (Poliklinik)
VP09	Diagnostik und Therapie von Verhaltens- und emotionalen Störungen mit Beginn in der Kindheit und Jugend	Vorhanden (Poliklinik)
VP11	Diagnostik, Behandlung, Prävention und Rehabilitation psychischer, psychosomatischer und entwicklungsbedingter Störungen im Säuglings-, Kindes- und Jugendalter	Vorhanden (Kinder-Poliklinik)

Nr.	Medizinische Leistungsangebote im Bereich Psychiatrie, Psychosomatik	Kommentar / Erläuterung
VP12	Spezialsprechstunde	Vorhanden (Poliklinik)
VP13	Psychosomatische Komplexbehandlung	Vorhanden (Poliklinik)
VP14	Psychoonkologie	Vorhanden (Poliklinik)

Nr.	Medizinische Leistungsangebote im Bereich Radiologie	Kommentar / Erläuterung
VR01	Konventionelle Röntgenaufnahmen	Vorhanden (Neugeborenen-Intensivstation und Poliklinik)
VR02	Ultraschalluntersuchungen: Native Sonographie	Vorhanden (Neugeborenen-Intensivstation und Poliklinik)
VR03	Ultraschalluntersuchungen: Eindimensionale Dopplersonographie	Vorhanden (Neugeborenen-Intensivstation und Poliklinik)
VR04	Ultraschalluntersuchungen: Duplexsonographie	Vorhanden (Neugeborenen-Intensivstation und Poliklinik)
VR05	Ultraschalluntersuchungen: Sonographie mit Kontrastmittel	Vorhanden (Neugeborenen-Intensivstation und Poliklinik)

Nr.	Medizinische Leistungsangebote im Bereich Urologie, Nephrologie	Kommentar / Erläuterung
VU01	Diagnostik und Therapie von tubulointerstitiellen Nierenerkrankungen	Vorhanden (Poliklinik)
VU02	Diagnostik und Therapie von Niereninsuffizienz	Vorhanden (Poliklinik)
VU04	Diagnostik und Therapie von sonstigen Krankheiten der Niere und des Ureters	Vorhanden (Neugeborenen-Intensivstation und Poliklinik)
VU05	Diagnostik und Therapie von sonstigen Krankheiten des Harnsystems	Vorhanden (Poliklinik)

B-10.4 [unbesetzt]

Die Abschnittsnummer B-[x].4 wurde vom G-BA nicht besetzt.

Die hier vormals anzugebenden Aspekte der Barrierefreiheit sind nun ausschließlich im Abschnitt [A-7 Aspekte der Barrierefreiheit](#) für den gesamten Standort anzugeben.

B-10.5 Fallzahlen der Organisationseinheit / Fachabteilung

Vollstationäre Fallzahl: 155
Teilstationäre Fallzahl: 0
Anzahl Betten: 14

Die Angaben beziehen sich nur auf die Neonatologische Intensivstation des Klinikum rechts der Isar.

Die weiteren Stationen bzw. Betten der Kinderklinik gehören zum Städtischen Klinikum München –

Klinik München-Schwabing.

B-10.6 Hauptdiagnosen nach ICD

Rang	ICD	Bezeichnung	Fallzahl
1	P07	Störungen im Zusammenhang mit kurzer Schwangerschaftsdauer und niedrigem Geburtsgewicht, anderenorts nicht klassifiziert	77
2	P22	Atemnot [Respiratory distress] beim Neugeborenen	16
3	P36	Bakterielle Sepsis beim Neugeborenen	11
4	Q25	Angeborene Fehlbildungen der großen Arterien	10

Rang	ICD	Bezeichnung	Fallzahl
5	P59	Neugeborenenikterus durch sonstige und nicht näher bezeichnete Ursachen	8
6	P39	Sonstige Infektionen, die für die Perinatalperiode spezifisch sind	6
7	P70	Transitorische Störungen des Kohlenhydratstoffwechsels, die für den Fetus und das Neugeborene spezifisch sind	4
8 – 1	Q20	Angeborene Fehlbildungen der Herzhöhlen und verbindender Strukturen	< 4
8 – 2	Q21	Angeborene Fehlbildungen der Herzsepten	< 4
8 – 3	P21	Asphyxie unter der Geburt	< 4

B-10.7 Durchgeführte Prozeduren nach OPS

Rang	OPS	Bezeichnung	Anzahl
1	8-930	Monitoring von Atmung, Herz und Kreislauf ohne Messung des Pulmonalarteriendruckes und des zentralen Venendruckes	154
2	9-262	Postnatale Versorgung des Neugeborenen	146
3	8-711	Maschinelle Beatmung und Atemunterstützung bei Neugeborenen und Säuglingen	134
4	8-010	Applikation von Medikamenten und Elektrolytlösungen über das Gefäßsystem bei Neugeborenen	113
5	8-706	Anlegen einer Maske zur maschinellen Beatmung	82
6	9-500	Patientenschulung	74
7	3-035	Komplexe differenzialdiagnostische Sonographie des Gefäßsystems mit quantitativer Auswertung	65
8	8-831	Legen und Wechsel eines Katheters in zentralvenöse Gefäße	48
9	8-560	Lichttherapie	45
10	3-034	Komplexe differenzialdiagnostische Sonographie mittels Tissue Doppler Imaging [TDI] und Verformungsanalysen von Gewebe [Speckle Tracking]	44

B-10.8 Ambulante Behandlungsmöglichkeiten

Ambulanz der Kinderklinik

Art der Ambulanz: Hochschulambulanz nach § 117 SGB V

Nr.	Angebotene Leistung
VC71	Allgemein: Notfallmedizin
VD01	Diagnostik und Therapie von Allergien
VD02	Diagnostik und Therapie von Autoimmunerkrankungen und HIV-assoziierten Erkrankungen
VD04	Diagnostik und Therapie von Infektionen der Haut und der Unterhaut
VD07	Diagnostik und Therapie von Urtikaria und Erythemen
VD11	Spezialsprechstunde
VD00	Diagnostik und Therapie von Dermatitis und Ekzemen
VI22	Diagnostik und Therapie von Allergien
VI23	Diagnostik und Therapie von angeborenen und erworbenen Immundefekterkrankungen (einschließlich HIV und AIDS)
VI25	Diagnostik und Therapie von psychischen und Verhaltensstörungen
VI27	Spezialsprechstunde
VI30	Diagnostik und Therapie von Autoimmunerkrankungen
VI31	Diagnostik und Therapie von Herzrhythmusstörungen
VI33	Diagnostik und Therapie von Gerinnungsstörungen

VI36	Mukoviszidosezentrum
VI38	Palliativmedizin
VI39	Physikalische Therapie
VI43	Chronisch entzündliche Darmerkrankungen
VN01	Diagnostik und Therapie von zerebrovaskulären Erkrankungen
VN02	Diagnostik und Therapie von sonstigen neurovaskulären Erkrankungen
VN03	Diagnostik und Therapie von entzündlichen ZNS-Erkrankungen
VN04	Diagnostik und Therapie von neuroimmunologischen Erkrankungen
VN05	Diagnostik und Therapie von Anfallsleiden
VN06	Diagnostik und Therapie von malignen Erkrankungen des Gehirns
VN07	Diagnostik und Therapie von gutartigen Tumoren des Gehirns
VN08	Diagnostik und Therapie von Erkrankungen der Hirnhäute
VN10	Diagnostik und Therapie von Systematrophien, die vorwiegend das Zentralnervensystem betreffen
VN11	Diagnostik und Therapie von extrapyramidalen Krankheiten und Bewegungsstörungen
VN12	Diagnostik und Therapie von degenerativen Krankheiten des Nervensystems
VN13	Diagnostik und Therapie von demyelinisierenden Krankheiten des Zentralnervensystems
VN14	Diagnostik und Therapie von Krankheiten der Nerven, der Nervenwurzeln und des Nervenplexus
VN15	Diagnostik und Therapie von Polyneuropathien und sonstigen Krankheiten des peripheren Nervensystems
VN16	Diagnostik und Therapie von Krankheiten im Bereich der neuromuskulären Synapse und des Muskels
VN17	Diagnostik und Therapie von zerebraler Lähmung und sonstigen Lähmungssyndromen
VN20	Spezialsprechstunde
VK01	Diagnostik und Therapie von (angeborenen) Herzerkrankungen
VK04	Diagnostik und Therapie von (angeborenen) pädiatrischen Nierenerkrankungen
VK05	Diagnostik und Therapie von (angeborenen) Erkrankungen der endokrinen Drüsen (Schilddrüse, Nebenschilddrüse, Nebenniere, Diabetes)
VK06	Diagnostik und Therapie von (angeborenen) Erkrankungen des Magen-Darm-Trakts
VK07	Diagnostik und Therapie von (angeborenen) Erkrankungen der Leber, der Galle und des Pankreas
VK08	Diagnostik und Therapie von (angeborenen) Erkrankungen der Atemwege und der Lunge
VK09	Diagnostik und Therapie von (angeborenen) rheumatischen Erkrankungen
VK10	Diagnostik und Therapie von onkologischen Erkrankungen bei Kindern und Jugendlichen
VK11	Diagnostik und Therapie von (angeborenen) hämatologischen Erkrankungen bei Kindern und Jugendlichen
VK13	Diagnostik und Therapie von Allergien
VK14	Diagnostik und Therapie von angeborenen und erworbenen Immundefekterkrankungen (einschließlich HIV und AIDS)
VK15	Diagnostik und Therapie von (angeborenen) Stoffwechselerkrankungen
VK16	Diagnostik und Therapie von (angeborenen) neurologischen Erkrankungen
VK17	Diagnostik und Therapie von (angeborenen) neuromuskulären Erkrankungen
VK18	Diagnostik und Therapie von (angeborenen) neurometabolischen/neurodegenerativen Erkrankungen
VK20	Diagnostik und Therapie von sonstigen angeborenen Fehlbildungen, angeborenen Störungen oder perinatal erworbenen Erkrankungen
VK21	Diagnostik und Therapie chromosomaler Anomalien

VK22	Diagnostik und Therapie spezieller Krankheitsbilder Frühgeborener und reifer Neugeborener
VK25	Neugeborenenenscreening
VK26	Diagnostik und Therapie von Entwicklungsstörungen im Säuglings-, Kleinkindes- und Schulalter
VK27	Diagnostik und Therapie von psychosomatischen Störungen des Kindes
VK28	Pädiatrische Psychologie
VK29	Spezialsprechstunde
VK30	Immunologie
VK33	Mukoviszidosezentrum
VK34	Neuropädiatrie
VK37	Diagnostik und Therapie von Wachstumsstörungen
VK00	Frühgeborenenennachsorge
VK00	Impfsprechstunde
VK00	Kopfschmerzsprechstunde
VK00	ADHS-Sprechstunde
VP06	Diagnostik und Therapie von Persönlichkeits- und Verhaltensstörungen
VP09	Diagnostik und Therapie von Verhaltens- und emotionalen Störungen mit Beginn in der Kindheit und Jugend
VX00	Diagnostik und Therapie des Chronischen Fatigue-Syndroms

B-10.9 Ambulante Operationen nach § 115b SGB V

Trifft nicht zu bzw. entfällt.

B-10.10 Zulassung zum Durchgangs-Arztverfahren der Berufsgenossenschaft

- Ärztin oder Arzt mit ambulanter D-Arzt-Zulassung vorhanden
- stationäre BG-Zulassung

B-10.11 Personelle Ausstattung

B-10.11.1 Ärztinnen und Ärzte

Maßgebliche wöchentliche tarifliche Arbeitszeit: 42 Stunden

	Anzahl ¹
Ärztinnen und Ärzte insgesamt (ohne Belegärztinnen und Belegärzte)	24,51
– davon mit direktem Beschäftigungsverhältnis	24,51
– davon ohne direktes Beschäftigungsverhältnis	0
– davon stationäre Versorgung	21,4
– davon ambulante Versorgungsformen	3,11
Davon Fachärztinnen und Fachärzte	11,26
– davon mit direktem Beschäftigungsverhältnis	11,26
– davon ohne direktes Beschäftigungsverhältnis	0
– davon stationäre Versorgung	9,12
– davon ambulante Versorgungsformen	2,14

¹ Anzahl der Vollkräfte

Ärztliche Fachexpertise der Abteilung – Facharztbezeichnungen

Nr.	Facharztbezeichnung
AQ22	Hygiene und Umweltmedizin
AQ27	Innere Medizin und Hämatologie und Onkologie
AQ32	Kinder- und Jugendmedizin
AQ33	Kinder- und Jugendmedizin, SP Kinder-Hämatologie und –Onkologie
AQ35	Kinder- und Jugendmedizin, SP Neonatologie
AQ36	Kinder- und Jugendmedizin, SP Neuropädiatrie

Ärztliche Fachexpertise der Abteilung – Zusatz-Weiterbildungen

Nr.	Zusatz-Weiterbildung	Kommentar / Erläuterung
ZF03	Allergologie	
ZF15	Intensivmedizin	spezielle pädiatrische Intensivmedizin
ZF17	Kinder-Gastroenterologie	
ZF20	Kinder-Pneumologie	
ZF28	Notfallmedizin	

B-10.11.2 Pflegepersonal

Maßgebliche wöchentliche tarifliche Arbeitszeit: 38,5 Stunden

	Anzahl ¹	Ausbildungs- dauer
Gesundheits- und Krankenpflegerinnen und Gesundheits- und Kranken- pfleger	2,39	3 Jahre
– davon mit direktem Beschäftigungsverhältnis	2,39	
– davon ohne direktes Beschäftigungsverhältnis	0	
– davon stationäre Versorgung	0,64	
– davon ambulante Versorgungsformen	1,75	
Gesundheits- und Kinderkrankenpflegerinnen und Gesundheits- und Kinderkrankenpfleger	6,23	3 Jahre
– davon mit direktem Beschäftigungsverhältnis	6,23	
– davon ohne direktes Beschäftigungsverhältnis	0	
– davon stationäre Versorgung	0,47	
– davon ambulante Versorgungsformen	5,76	
Altenpflegerinnen und Altenpfleger	0	3 Jahre
– davon mit direktem Beschäftigungsverhältnis	0	
– davon ohne direktes Beschäftigungsverhältnis	0	
– davon stationäre Versorgung	0	
– davon ambulante Versorgungsformen	0	
Pflegefachfrau, Pflegefachmann	0	3 Jahre

– davon mit direktem Beschäftigungsverhältnis	0	
– davon ohne direktes Beschäftigungsverhältnis	0	
– davon stationäre Versorgung	0	
– davon ambulante Versorgungsformen	0	
Pflegefachfrau B. Sc., Pflegefachmann B. Sc.	0	7-8 Semester
– davon mit direktem Beschäftigungsverhältnis	0	
– davon ohne direktes Beschäftigungsverhältnis	0	
– davon stationäre Versorgung	0	
– davon ambulante Versorgungsformen	0	
Pflegeassistentinnen und Pflegeassistenten	0	2 Jahre
– davon mit direktem Beschäftigungsverhältnis	0	
– davon ohne direktes Beschäftigungsverhältnis	0	
– davon stationäre Versorgung	0	
– davon ambulante Versorgungsformen	0	
Krankenpflegehelferinnen und Krankenpflegehelfer	0	1 Jahr
– davon mit direktem Beschäftigungsverhältnis	0	
– davon ohne direktes Beschäftigungsverhältnis	0	
– davon stationäre Versorgung	0	
– davon ambulante Versorgungsformen	0	
Pflegehelferinnen und Pflegehelfer	0	ab 200 Std. Basiskurs
– davon mit direktem Beschäftigungsverhältnis	0	
– davon ohne direktes Beschäftigungsverhältnis	0	
– davon stationäre Versorgung	0	
– davon ambulante Versorgungsformen	0	
Hebammen und Entbindungspfleger	0	3 Jahre
– davon mit direktem Beschäftigungsverhältnis	0	
– davon ohne direktes Beschäftigungsverhältnis	0	
– davon stationäre Versorgung	0	
– davon ambulante Versorgungsformen	0	
Beleghebammen und Belegentbindungspfleger	0	

Operationstechnische Assistentinnen und Operationstechnische Assistenten	0	3 Jahre
– davon mit direktem Beschäftigungsverhältnis	0	
– davon ohne direktes Beschäftigungsverhältnis	0	
– davon stationäre Versorgung	0	
– davon ambulante Versorgungsformen	0	
Medizinische Fachangestellte	3,25	3 Jahre
– davon mit direktem Beschäftigungsverhältnis	3,25	
– davon ohne direktes Beschäftigungsverhältnis	0	
– davon stationäre Versorgung	1	
– davon ambulante Versorgungsformen	2,25	

¹ Bei Beleghebammen und Belegentbindungspflegern ist die Anzahl der Personen, sonst die Anzahl der Vollkräfte angegeben

Pflegerische Fachexpertisen – anerkannte Fachweiterbildungen

Nr.	Anerkannte Fachweiterbildungen/ zusätzliche akademische Abschlüsse
PQ01	Bachelor
PQ04	Intensiv- und Anästhesiepflege
PQ05	Leitung einer Station/eines Bereichs
PQ09	Pädiatrische Intensiv- und Anästhesiepflege
PQ20	Praxisanleitung
PQ21	Casemanagement

Pflegerische Fachexpertisen – Zusatzqualifikationen

Nr.	Zusatzqualifikationen
ZP28	Still- und Laktationsberatung

B-10.11.3 Spezielles therapeutisches Personal in Fachabteilungen für Psychiatrie und Psychosomatik

Spezielles therapeutisches Personal	Anzahl ¹
Diplom-Psychologinnen und Diplom-Psychologen	2,95
– davon mit direktem Beschäftigungsverhältnis	2,95
– davon ohne direktes Beschäftigungsverhältnis	0
– davon stationäre Versorgung	2,56
– davon ambulante Versorgungsformen	0,39
Bewegungstherapeutinnen und Bewegungstherapeuten, Krankengymnastinnen und Krankengymnasten, Physiotherapeutinnen und Physiotherapeuten	0,43
– davon mit direktem Beschäftigungsverhältnis	0,43
– davon ohne direktes Beschäftigungsverhältnis	0
– davon stationäre Versorgung	0,43

Spezielles therapeutisches Personal	Anzahl ¹
– davon ambulante Versorgungsformen	0
Sozialarbeiterinnen und Sozialarbeiter, Sozialpädagoginnen und Sozialpädagogen	0,52
– davon mit direktem Beschäftigungsverhältnis	0,52
– davon ohne direktes Beschäftigungsverhältnis	0
– davon stationäre Versorgung	0,52
– davon ambulante Versorgungsformen	0

¹ Anzahl der Vollkräfte

B-11 Klinik und Poliklinik für Innere Medizin I (Kardiologie, Angiologie, Pneumologie)

B-11.1 Name der Organisationseinheit / Fachabteilung

Name: Klinik und Poliklinik für Innere Medizin I (Kardiologie, Angiologie, Pneumologie)
Schlüssel: Innere Medizin (0100)
Innere Medizin/Schwerpunkt Kardiologie (0103)
Innere Medizin/Schwerpunkt Pneumologie (0108)
Angiologie (3750)
Art: Hauptabteilung
Telefon: 089 / 4140 – 2350
Telefax: 089 / 4140 – 4900
E-Mail: sekretariat1M-Laugwitz@mri.tum.de

Chefärztinnen und Chefarzte

Name: Univ.-Prof. Dr. med. Karl-Ludwig Laugwitz
Funktion / Direktor
Arbeits-
schwerpunkt:
Telefon: 089 / 4140 – 2350
Telefax: 089 / 4140 – 4900
E-Mail: KL.Laugwitz@mri.tum.de
Straße: Ismaninger Str. 22
PLZ / Ort: 81675 München

Name: Prof. Dr. med. Tareq Ibrahim
Funktion / Leitender Oberarzt
Arbeits-
schwerpunkt:
Telefon: 089 / 4140 – 2660
Telefax: 089 / 4140 – 4904
E-Mail: Tareq.Ibrahim@mri.tum.de
Straße: Ismaninger Str. 22
PLZ / Ort: 81675 München

B-11.2 Zielvereinbarungen mit leitenden Ärztinnen und Ärzten der Organisationseinheit / Fachabteilung

Das Krankenhaus hält sich bei der Vereinbarung von Verträgen mit leitenden Ärztinnen und Ärzten dieser Organisationseinheit/Fachabteilung an die Empfehlung der DKG nach § 135c SGB V:
Ja

B-11.3 Medizinische Leistungsangebote der Organisationseinheit / Fachabteilung

Nr.	Medizinische Leistungsangebote im Bereich Innere Medizin	Kommentar / Erläuterung
VI01	Diagnostik und Therapie von ischämischen Herzkrankheiten	invasiv, Stent, PTCA
VI03	Diagnostik und Therapie von sonstigen Formen der Herzkrankheit	Herzinsuffizienz / Klappenerkrankungen Mitralclipping, TAVI, Watchman. Stukturelle Herzerkrankung.
VI04	Diagnostik und Therapie von Krankheiten der Arterien, Arteriolen und Kapillaren	Diagnostik und Therapien von PAVK, Carotisstenosen (invasiv, Stent, PTCA)
VI05	Diagnostik und Therapie von Krankheiten der Venen, der Lymphgefäße und der Lymphknoten	
VI06	Diagnostik und Therapie von zerebrovaskulären Krankheiten	invasive Diagnostik, Stents und PTCA
VI07	Diagnostik und Therapie der Hypertonie (Hochdruckkrankheit)	
VI08	Diagnostik und Therapie von Nierenerkrankungen	
VI10	Diagnostik und Therapie von endokrinen Ernährungs- und Stoffwechselkrankheiten	
VI15	Diagnostik und Therapie von Erkrankungen der Atemwege und der Lunge	Volumenreduktionstherapie, Stentimplantation, Lasertherapie
VI16	Diagnostik und Therapie von Krankheiten der Pleura	
VI17	Diagnostik und Therapie von rheumatologischen Erkrankungen	
VI18	Diagnostik und Therapie von onkologischen Erkrankungen	
VI19	Diagnostik und Therapie von infektiösen und parasitären Krankheiten	
VI20	Intensivmedizin	
VI21	Betreuung von Patientinnen und Patienten vor und nach Transplantation	
VI22	Diagnostik und Therapie von Allergien	
VI23	Diagnostik und Therapie von angeborenen und erworbenen Immundefekterkrankungen (einschließlich HIV und AIDS)	
VI24	Diagnostik und Therapie von geriatrischen Erkrankungen	
VI27	Spezialsprechstunde	siehe ambulante Behandlungsmöglichkeiten
VI29	Behandlung von Blutvergiftung/Sepsis	
VI30	Diagnostik und Therapie von Autoimmunerkrankungen	
VI31	Diagnostik und Therapie von Herzrhythmusstörungen	Schrittmacher, ICD-Implantation, Biventrikuläre Devices, Eventrecorder
VI32	Diagnostik und Therapie von Schlafstörungen/Schlafmedizin	
VI34	Elektrophysiologie	Vorhofflimmern/-flattern-Ablation, AVNRT, WPW, Elektrophysiologische Diagnostik, interne und externe Kardioversion, Ablation
VI35	Endoskopie	
VI00	Defibrillatoreingriffe	

Nr.	Medizinische Leistungsangebote im Bereich Innere Medizin	Kommentar / Erläuterung
VI00	Diagnostik und Therapie von Krankheiten des Lungenkreislaufes	
VI00	Diagnostik und Therapie von venösen Erkrankungen und Folgeerkrankungen	
VI00	Diagnostik und Therapien von PAVK, Carotisstenosen	
VI00	Konservative Behandlung von arteriellen Gefäßerkrankungen	
VI00	Lungenembolektomie	
VI00	Minimalinvasiver Klappenersatz	TAVI, Mitralclipping.
VI00	Radiofrequenzablation	
VI00	Schrittmacher- und ICD-Transplantation	Schrittmacher, ICD-Implantation, Biventrikuläre Devices, Eventrecorder

B-11.4 [unbesetzt]

Die Abschnittsnummer B-[x].4 wurde vom G-BA nicht besetzt.

Die hier vormals anzugebenden Aspekte der Barrierefreiheit sind nun ausschließlich im Abschnitt [A-7 Aspekte der Barrierefreiheit](#) für den gesamten Standort anzugeben.

B-11.5 Fallzahlen der Organisationseinheit / Fachabteilung

Vollstationäre Fallzahl: 3.283
 Teilstationäre Fallzahl: 22
 Anzahl Betten: 49

B-11.6 Hauptdiagnosen nach ICD

Rang	ICD	Bezeichnung	Fallzahl
1	I21	Akuter Myokardinfarkt	584
2	I25	Chronische ischämische Herzkrankheit	453
3	I50	Herzinsuffizienz	335
4	I20	Angina pectoris	269
5	I48	Vorhofflimmern und Vorhofflattern	244
6	I70	Atherosklerose	143
7	I26	Lungenembolie	99
8	I35	Nichtreumatische Aortenklappenkrankheiten	76
9	C34	Bösartige Neubildung der Bronchien und der Lunge	67
10	I10	Essentielle (primäre) Hypertonie	66

B-11.7 Prozeduren nach OPS

B-11.7.1 Durchgeführte Prozeduren nach OPS

Rang	OPS	Bezeichnung	Anzahl
1	1-275	Transarterielle Linksherz-Katheteruntersuchung	1.772
2	8-837	Perkutan-transluminale Gefäßintervention an Herz und Koronargefäßen	1.658
3	8-930	Monitoring von Atmung, Herz und Kreislauf ohne Messung des Pulmonalarteriendruckes und des zentralen Venendruckes	827
4	8-835	Ablative Maßnahmen bei Herzrhythmusstörungen	563
5	8-831	Legen und Wechsel eines Katheters in zentralvenöse Gefäße	453
6	3-052	Transösophageale Echokardiographie [TEE]	430

Rang	OPS	Bezeichnung	Anzahl
7	1-710	Ganzkörperplethysmographie	405
8	8-98f	Aufwendige intensivmedizinische Komplexbehandlung (Basisprozedur)	370
9	8-83c	Andere (perkutan-)transluminale Gefäßintervention	344
10	8-800	Transfusion von Vollblut, Erythrozytenkonzentrat und Thrombozytenkonzentrat	334

B-11.7.2 Weitere Kompetenzprozeduren

OPS	Bezeichnung	Anzahl
5-377	Implantation eines Herzschrittmachers, Defibrillators und Ereignis-Rekorders	259
1-265	Elektrophysiologische Untersuchung des Herzens, kathetergestützt	164
3-607	Arteriographie der Gefäße der unteren Extremitäten	153
5-378	Entfernung, Wechsel und Korrektur eines Herzschrittmachers und Defibrillators	145
8-640	Externe elektrische Defibrillation (Kardioversion) des Herzrhythmus	143
8-840	(Perkutan-)transluminale Implantation von nicht medikamentefreisetzenden Stents	86
8-839	Andere therapeutische Katheterisierung und Kanüleneinlage in Herz und Blutgefäße	82
5-35a	Minimalinvasive Operationen an Herzklappen	66
8-152	Therapeutische perkutane Punktion von Organen des Thorax	47

Das gemeinsame Team der interventionellen Kardiologen und Chirurgen aus der Klinik für Innere Medizin I des Klinikums rechts der Isar, der Herz- und Thorax-Chirurgie und der Erwachsenen Kardiologie des Deutschen Herzzentrum München setzt ein neuartiges Verfahren zur Behandlung von hochgradigen Aortenklappenstenosen ein.

Transkatheter-Aortenklappen-Implantation (TAVI) ist ein neuartiges Verfahren zur Behandlung hochgradiger Aortenklappenstenosen, welches sich in den letzten Jahren in der Praxis etabliert hat. Hierbei handelt es sich um eine alternative Behandlungsoption für Patienten, welche aufgrund von Begleiterkrankungen oder hohen Alters nicht für eine konventionelle Operation unter Einsatz einer Herz-Lungen-Maschine in Frage kommen.

Mitralclipping ist ein neuartiges interventionelles Verfahren zur Behandlung von hämodynamisch wirksamen Mitralinsuffizienzen, welches sich in den letzten Jahren in der Praxis etabliert hat. Hierbei handelt es sich um eine alternative Behandlungsoption für Patienten, welche aufgrund von Begleiterkrankungen oder hohen Alters nicht für eine konventionelle Operation unter Einsatz einer Herz-Lungen-Maschine in Frage kommen.

Koronar

Insgesamt Herzkatheteruntersuchungen	2356
diagnostisch	890
interventionell	1500
NSTEMI	1200
STEMI	68
Verschuß System	890

Klappeninterventionen 2021:

Aortenklappeninterventionen	74
apikal	8
endovaskulär	66
Valvuloplastie	46
Mitralklappeninterventionen	37
interventionell	32
Valvuloplastie	5
Tricuspidalintervention	8

PFO / ASD Verschluss Watchman	25
-------------------------------	----

Herzschrittmacher / Defibrillatoren 2021:

Erstimplantation ein Herzschrittmacher bzw. Defibrillator implantiert?	255
1 oder 2 oder biventrikuläre Kammer-system	205
Conduction System Pacing Systeme	38
kabelloses Stimulationssystem	12
Wechsel / Explantation ein Herzschrittmacher bzw. Defibrillator implantiert?	56
Remote-Monitoring Patienten	351

EPU 2021:

EPU & Ablation	256
diagnostisch	11
Interventionen	245
Vorhofflimmern/Vorhofflattern	210
Andere Ablationen (AVNRT, WPW, VT, VES etc.)	35

Angiologie 2021:

Arterien	208
Hirnversorgenden Art.	14
Obere Extr.	7
Untere Extr./Abdomen	187
Venen	28
Lungenembolien (Lyse, Thrombektomie)	38

Bronchoskopie 2021:

Bronchoskopien	791
Interventionen (Biopsien, Stent-Implantationen, Laser, Kryo, Fremdkörperentfernungen etc.)	430
Lavage	633

B-11.8 Ambulante Behandlungsmöglichkeiten

Kardiologische Ambulanz

Art der Ambulanz: Hochschulambulanz nach § 117 SGB V

Nr.	Angebotene Leistung
VI01	Diagnostik und Therapie von ischämischen Herzkrankheiten
VI02	Diagnostik und Therapie der pulmonalen Herzkrankheit und von Krankheiten des Lungenkreislaufes
VI03	Diagnostik und Therapie von sonstigen Formen der Herzkrankheit
VI04	Diagnostik und Therapie von Krankheiten der Arterien, Arteriolen und Kapillaren
VI05	Diagnostik und Therapie von Krankheiten der Venen, der Lymphgefäße und der Lymphknoten
VI06	Diagnostik und Therapie von zerebrovaskulären Krankheiten
VI07	Diagnostik und Therapie der Hypertonie (Hochdruckkrankheit)
VI08	Diagnostik und Therapie von Nierenerkrankungen
VI10	Diagnostik und Therapie von endokrinen Ernährungs- und Stoffwechselkrankheiten
VI15	Diagnostik und Therapie von Erkrankungen der Atemwege und der Lunge
VI16	Diagnostik und Therapie von Krankheiten der Pleura

VI18	Diagnostik und Therapie von onkologischen Erkrankungen
VI19	Diagnostik und Therapie von infektiösen und parasitären Krankheiten
VI20	Intensivmedizin
VI21	Betreuung von Patientinnen und Patienten vor und nach Transplantation
VI22	Diagnostik und Therapie von Allergien
VI24	Diagnostik und Therapie von geriatrischen Erkrankungen
VI27	Spezialsprechstunde
VI30	Diagnostik und Therapie von Autoimmunerkrankungen
VI31	Diagnostik und Therapie von Herzrhythmusstörungen
VI32	Diagnostik und Therapie von Schlafstörungen/Schlafmedizin
VI33	Diagnostik und Therapie von Gerinnungsstörungen
VI34	Elektrophysiologie
VI00	Allgemeine Kardiologie
VI00	Diagnostik und Therapie von Krankheiten des Lungenkreislaufes

Pneumonologische Ambulanz

Art der Ambulanz: Hochschulambulanz nach § 117 SGB V

Nr.	Angebotene Leistung
VI02	Diagnostik und Therapie der pulmonalen Herzkrankheit und von Krankheiten des Lungenkreislaufes
VI04	Diagnostik und Therapie von Krankheiten der Arterien, Arteriolen und Kapillaren
VI15	Diagnostik und Therapie von Erkrankungen der Atemwege und der Lunge
VI16	Diagnostik und Therapie von Krankheiten der Pleura
VI18	Diagnostik und Therapie von onkologischen Erkrankungen
VI21	Betreuung von Patientinnen und Patienten vor und nach Transplantation
VI22	Diagnostik und Therapie von Allergien
VI23	Diagnostik und Therapie von angeborenen und erworbenen Immundefekterkrankungen (einschließlich HIV und AIDS)
VI27	Spezialsprechstunde
VI32	Diagnostik und Therapie von Schlafstörungen/Schlafmedizin
VI00	Diagnostik und Therapie von Krankheiten des Lungenkreislaufes
VI00	Diagnostik und Therapie thorakaler Tumoren
VI00	Diagnostik und Therapie allergologischer Erkrankungen
VI00	Spezialambulanzen für Patienten mit Alpha-1-Antitrypsinmangel und Lungenemphysem

Angiologische Ambulanz

Art der Ambulanz: Hochschulambulanz nach § 117 SGB V

Nr.	Angebotene Leistung
VI04	Diagnostik und Therapie von Krankheiten der Arterien, Arteriolen und Kapillaren
VI05	Diagnostik und Therapie von Krankheiten der Venen, der Lymphgefäße und der Lymphknoten
VI06	Diagnostik und Therapie von zerebrovaskulären Krankheiten
VI27	Spezialsprechstunde
VI33	Diagnostik und Therapie von Gerinnungsstörungen
VI00	Durchblutungsstörungen der peripheren Gefäße

Schrittmacher-Ambulanz

Art der Ambulanz: Hochschulambulanz nach § 117 SGB V

Nr.	Angebotene Leistung
-----	---------------------

VI31	Diagnostik und Therapie von Herzrhythmusstörungen
VI34	Elektrophysiologie
VI00	Kontrolle von Schrittmachern, Defibrilatoren (CRT) und Eventrecorder

Rhythmus-Ambulanz

Art der Ambulanz: Hochschulambulanz nach § 117 SGB V

Nr.	Angebotene Leistung
VI31	Diagnostik und Therapie von Herzrhythmusstörungen
VI34	Elektrophysiologie

Ambulanz für strukturelle Herzerkrankungen

Art der Ambulanz: Hochschulambulanz nach § 117 SGB V

Nr.	Angebotene Leistung
VI03	Diagnostik und Therapie von sonstigen Formen der Herzkrankheit
VI00	Herzklappenerkrankungen, Kardiomyopathien
VI00	Diagnostik und Therapie von strukturellen Herzerkrankungen
VI00	Betreuung von Patienten und Patientinnen vor und nach minimalinvasiven Klappenersatz

B-11.9 Ambulante Operationen nach § 115b SGB V

Trifft nicht zu bzw. entfällt.

B-11.10 Zulassung zum Durchgangs-Arztverfahren der Berufsgenossenschaft

- Ärztin oder Arzt mit ambulanter D-Arzt-Zulassung vorhanden
- stationäre BG-Zulassung

B-11.11 Personelle Ausstattung

B-11.11.1 Ärztinnen und Ärzte

Maßgebliche wöchentliche tarifliche Arbeitszeit: 42 Stunden

	Anzahl ¹
Ärztinnen und Ärzte insgesamt (ohne Belegärztinnen und Belegärzte)	37,51
– davon mit direktem Beschäftigungsverhältnis	37,51
– davon ohne direktes Beschäftigungsverhältnis	0
– davon stationäre Versorgung	30,53
– davon ambulante Versorgungsformen	6,98
Davon Fachärztinnen und Fachärzte	18,34
– davon mit direktem Beschäftigungsverhältnis	18,34
– davon ohne direktes Beschäftigungsverhältnis	0
– davon stationäre Versorgung	15,37
– davon ambulante Versorgungsformen	2,97

¹ Anzahl der Vollkräfte

Ärztliche Fachexpertise der Abteilung – Facharztbezeichnungen

Nr.	Facharztbezeichnung
AQ21	Humangenetik
AQ23	Innere Medizin
AQ24	Innere Medizin und Angiologie
AQ28	Innere Medizin und Kardiologie
AQ30	Innere Medizin und Pneumologie

Ärztliche Fachexpertise der Abteilung – Zusatz-Weiterbildungen

Nr.	Zusatz-Weiterbildung
ZF03	Allergologie
ZF15	Intensivmedizin

B-11.11.2 Pflegepersonal

Maßgebliche wöchentliche tarifliche Arbeitszeit: 38,5 Stunden

	Anzahl ¹	Ausbildungs- dauer
Gesundheits- und Krankenpflegerinnen und Gesundheits- und Krankenpfleger	60,16	3 Jahre
– davon mit direktem Beschäftigungsverhältnis	55,54	
– davon ohne direktes Beschäftigungsverhältnis	4,62	
– davon stationäre Versorgung	58,64	
– davon ambulante Versorgungsformen	1,52	
Gesundheits- und Kinderkrankenpflegerinnen und Gesundheits- und Kinderkrankenpfleger	0	3 Jahre
– davon mit direktem Beschäftigungsverhältnis	0	
– davon ohne direktes Beschäftigungsverhältnis	0	
– davon stationäre Versorgung	0	
– davon ambulante Versorgungsformen	0	
Altenpflegerinnen und Altenpfleger	2,5	3 Jahre
– davon mit direktem Beschäftigungsverhältnis	2,5	
– davon ohne direktes Beschäftigungsverhältnis	0	
– davon stationäre Versorgung	2,5	
– davon ambulante Versorgungsformen	0	
Pflegefachfrau, Pflegefachmann	0	3 Jahre
– davon mit direktem Beschäftigungsverhältnis	0	
– davon ohne direktes Beschäftigungsverhältnis	0	
– davon stationäre Versorgung	0	

– davon ambulante Versorgungsformen	0	
Pflegefachfrau B. Sc., Pflegefachmann B. Sc.	0	7-8 Semester
– davon mit direktem Beschäftigungsverhältnis	0	
– davon ohne direktes Beschäftigungsverhältnis	0	
– davon stationäre Versorgung	0	
– davon ambulante Versorgungsformen	0	
Pflegeassistentinnen und Pflegeassistenten	0	2 Jahre
– davon mit direktem Beschäftigungsverhältnis	0	
– davon ohne direktes Beschäftigungsverhältnis	0	
– davon stationäre Versorgung	0	
– davon ambulante Versorgungsformen	0	
Krankenpflegehelferinnen und Krankenpflegehelfer	1,53	1 Jahr
– davon mit direktem Beschäftigungsverhältnis	1,53	
– davon ohne direktes Beschäftigungsverhältnis	0	
– davon stationäre Versorgung	1,53	
– davon ambulante Versorgungsformen	0	
Pflegehelferinnen und Pflegehelfer	1,42	ab 200 Std. Basiskurs
– davon mit direktem Beschäftigungsverhältnis	1,42	
– davon ohne direktes Beschäftigungsverhältnis	0	
– davon stationäre Versorgung	1,42	
– davon ambulante Versorgungsformen	0	
Hebammen und Entbindungspfleger	0	3 Jahre
– davon mit direktem Beschäftigungsverhältnis	0	
– davon ohne direktes Beschäftigungsverhältnis	0	
– davon stationäre Versorgung	0	
– davon ambulante Versorgungsformen	0	
Beleghebammen und Belegentbindungspfleger	0	
Operationstechnische Assistentinnen und Operationstechnische Assistenten	0	3 Jahre
– davon mit direktem Beschäftigungsverhältnis	0	
– davon ohne direktes Beschäftigungsverhältnis	0	

– davon stationäre Versorgung	0	
– davon ambulante Versorgungsformen	0	
Medizinische Fachangestellte	16,59	3 Jahre
– davon mit direktem Beschäftigungsverhältnis	16,59	
– davon ohne direktes Beschäftigungsverhältnis	0	
– davon stationäre Versorgung	9,71	
– davon ambulante Versorgungsformen	6,88	

¹ Bei Beleghebammen und Belegentbindungspflegern ist die Anzahl der Personen, sonst die Anzahl der Vollkräfte angegeben

Pflegerische Fachexpertisen – anerkannte Fachweiterbildungen

Nr.	Anerkannte Fachweiterbildungen/ zusätzliche akademische Abschlüsse
PQ04	Intensiv- und Anästhesiepflege
PQ05	Leitung einer Station/eines Bereichs
PQ07	Pflege in der Onkologie
PQ20	Praxisanleitung

1	2	3
5	6	7

B-12 Klinik und Poliklinik für Innere Medizin II (Gastroenterologie)

B-12.1 Name der Organisationseinheit / Fachabteilung

Name: Klinik und Poliklinik für Innere Medizin II (Gastroenterologie)
Schlüssel: Innere Medizin (0100)
Art: Hauptabteilung
Telefon: 089 / 4140 – 2251
Telefax: 089 / 4140 – 4871
E-Mail: direktion.med2@mri.tum.de

Chefärztinnen und Chefarzte

Name: Univ.-Prof. Dr. med. Roland M. Schmid
Funktion / Direktor
Arbeits-
schwerpunkt:
Telefon: 089 / 4140 – 2250
Telefax: 089 / 4140 – 4871
E-Mail: rolandm.schmid@mri.tum.de
Straße: Ismaninger Str. 22
PLZ / Ort: 81675 München

Name: PD Dr. med. Fabian Geisler
Funktion / Leitender Oberarzt
Arbeits-
schwerpunkt:
Telefon: 089 / 4140 – 4785
Telefax: 089 / 4140 – 4871
E-Mail: fabian.geisler@mri.tum.de
Straße: Ismaninger Str. 22
PLZ / Ort: 81675 München

Name: Dr. med. Henrik Paul Einwächter
Funktion: Geschäftsführender Oberarzt
Telefon: 089 / 4140 – 4785
Telefax: 089 / 4140 – 4871
E-Mail: Henrik.Einwaechter@mri.tum.de

B-12.2 Zielvereinbarungen mit leitenden Ärztinnen und Ärzten der Organisationseinheit / Fachabteilung

Das Krankenhaus hält sich bei der Vereinbarung von Verträgen mit leitenden Ärztinnen und Ärzten dieser Organisationseinheit/Fachabteilung an die Empfehlung der DKG nach § 135c SGB V:
Keine Vereinbarung geschlossen

B-12.3 Medizinische Leistungsangebote der Organisationseinheit / Fachabteilung

Nr.	Medizinische Leistungsangebote im Bereich Innere Medizin
VI10	Diagnostik und Therapie von endokrinen Ernährungs- und Stoffwechselkrankheiten
VI11	Diagnostik und Therapie von Erkrankungen des Magen-Darm-Traktes (Gastroenterologie)
VI12	Diagnostik und Therapie von Erkrankungen des Darmausgangs
VI13	Diagnostik und Therapie von Krankheiten des Peritoneums
VI14	Diagnostik und Therapie von Erkrankungen der Leber, der Galle und des Pankreas
VI18	Diagnostik und Therapie von onkologischen Erkrankungen
VI19	Diagnostik und Therapie von infektiösen und parasitären Krankheiten
VI20	Intensivmedizin
VI21	Betreuung von Patientinnen und Patienten vor und nach Transplantation
VI23	Diagnostik und Therapie von angeborenen und erworbenen Immundefekterkrankungen (einschließlich HIV und AIDS)
VI24	Diagnostik und Therapie von geriatrischen Erkrankungen
VI27	Spezialsprechstunde
VI29	Behandlung von Blutvergiftung/Sepsis
VI30	Diagnostik und Therapie von Autoimmunerkrankungen
VI33	Diagnostik und Therapie von Gerinnungsstörungen
VI35	Endoskopie
VI37	Onkologische Tagesklinik
VI40	Schmerztherapie
VI43	Chronisch entzündliche Darmerkrankungen

Nr.	Medizinische Leistungsangebote im Bereich Radiologie
VR02	Ultraschalluntersuchungen: Native Sonographie
VR03	Ultraschalluntersuchungen: Eindimensionale Dopplersonographie
VR04	Ultraschalluntersuchungen: Duplexsonographie
VR05	Ultraschalluntersuchungen: Sonographie mit Kontrastmittel
VR06	Ultraschalluntersuchungen: Endosonographie

B-12.4 [unbesetzt]

Die Abschnittsnummer B-[x].4 wurde vom G-BA nicht besetzt.

Die hier vormals anzugebenden Aspekte der Barrierefreiheit sind nun ausschließlich im Abschnitt [A-7 Aspekte der Barrierefreiheit](#) für den gesamten Standort anzugeben.

B-12.5 Fallzahlen der Organisationseinheit / Fachabteilung

Vollstationäre Fallzahl:	3.099
Teilstationäre Fallzahl:	461
Anzahl Betten:	88

B-12.6 Diagnosen nach ICD

B-12.6.1 Hauptdiagnosen nach ICD

Rang	ICD	Bezeichnung	Fallzahl
1	J12	Viruspneumonie, anderenorts nicht klassifiziert	388
2	K22	Sonstige Krankheiten des Ösophagus	196
3	K70	Alkoholische Leberkrankheit	151
4	K83	Sonstige Krankheiten der Gallenwege	148
5	C22	Bösartige Neubildung der Leber und der intrahepatischen Gallengänge	136
6	C25	Bösartige Neubildung des Pankreas	131
7	K80	Cholelithiasis	119
8	K85	Akute Pankreatitis	85
9	K92	Sonstige Krankheiten des Verdauungssystems	79
10	K74	Fibrose und Zirrhose der Leber	70

B-12.6.2 Weitere Kompetenzdiagnosen

ICD	Bezeichnung	Anzahl
D37	Neubildung unsicheren oder unbekanntem Verhaltens der Mundhöhle und der Verdauungsorgane	48
C16	Bösartige Neubildung des Magens	45
K57	Divertikelkrankheit des Darmes	40
E11	Diabetes mellitus, Typ 2	37
K86	Sonstige Krankheiten des Pankreas	31
K52	Sonstige nichtinfektiöse Gastroenteritis und Kolitis	28
C15	Bösartige Neubildung des Ösophagus	26
C18	Bösartige Neubildung des Kolons	24
K51	Colitis ulcerosa	21
C24	Bösartige Neubildung sonstiger und nicht näher bezeichneter Teile der Gallenwege	20
K76	Sonstige Krankheiten der Leber	17
K50	Crohn-Krankheit [Enteritis regionalis] [Morbus Crohn]	15
K56	Paralytischer Ileus und intestinale Obstruktion ohne Hernie	14
T86	Versagen und Abstoßung von transplantierten Organen und Geweben	4
K72	Leberversagen, anderenorts nicht klassifiziert	< 4

B-12.7 Prozeduren nach OPS

B-12.7.1 Durchgeführte Prozeduren nach OPS

Rang	OPS	Bezeichnung	Anzahl
1	9-984	Pflegebedürftigkeit	1.166
2	8-543	Mittelgradig komplexe und intensive Blockchemotherapie	1.055
3	8-800	Transfusion von Vollblut, Erythrozytenkonzentrat und Thrombozytenkonzentrat	775
4	8-542	Nicht komplexe Chemotherapie	578
5	8-831	Legen und Wechsel eines Katheters in zentralvenöse Gefäße	411
6	8-98g	Komplexbehandlung bei Besiedelung oder Infektion mit nicht multi-resistenten isolationspflichtigen Erregern	396

Rang	OPS	Bezeichnung	Anzahl
7	8-98f	Aufwendige intensivmedizinische Komplexbehandlung (Basisprozedur)	337
8	8-810	Transfusion von Plasmabestandteilen und gentechnisch hergestellten Plasmaproteinen	272
9	8-932	Monitoring von Atmung, Herz und Kreislauf mit Messung des Pulmonalarteriendruckes	209
10	8-701	Einfache endotracheale Intubation	206

B-12.7.2 Weitere Kompetenzprozeduren

OPS	Bezeichnung	Anzahl
8-148	Therapeutische Drainage von anderen Organen und Geweben	132
8-152	Therapeutische perkutane Punktion von Organen des Thorax	64
8-821	Immunadsorption und verwandte Verfahren	40
8-548	Hochaktive antiretrovirale Therapie [HAART]	7
1-313	Ösophagusmanometrie	< 4

B-12.8 Ambulante Behandlungsmöglichkeiten

Poliklinik für Innere Medizin II

Art der Ambulanz: Hochschulambulanz nach § 117 SGB V
 Erläuterung: Schwerpunkte: Diagnostik und Therapie von komplexen Motilitätsstörungen des Ösophagus sowie HIV- und anderer Infektionserkrankungen, Leber- und Gallenwegs-Erkrankungen, Diabetologie, Endokrinologie

Nr.	Angebotene Leistung
VC71	Allgemein: Notfallmedizin
VD02	Diagnostik und Therapie von Autoimmunerkrankungen und HIV-assoziierten Erkrankungen
VD19	Diagnostik und Therapie von sexuell übertragbaren Krankheiten (Venerologie)
VH24	Mund/Hals: Diagnostik und Therapie von Schluckstörungen
VI10	Diagnostik und Therapie von endokrinen Ernährungs- und Stoffwechselkrankheiten
VI11	Diagnostik und Therapie von Erkrankungen des Magen-Darm-Traktes (Gastroenterologie)
VI12	Diagnostik und Therapie von Erkrankungen des Darmausgangs
VI13	Diagnostik und Therapie von Krankheiten des Peritoneums
VI14	Diagnostik und Therapie von Erkrankungen der Leber, der Galle und des Pankreas
VI19	Diagnostik und Therapie von infektiösen und parasitären Krankheiten
VI21	Betreuung von Patientinnen und Patienten vor und nach Transplantation
VI23	Diagnostik und Therapie von angeborenen und erworbenen Immundefekterkrankungen (einschließlich HIV und AIDS)
VI27	Spezialsprechstunde
VI29	Behandlung von Blutvergiftung/Sepsis
VI30	Diagnostik und Therapie von Autoimmunerkrankungen
VI33	Diagnostik und Therapie von Gerinnungsstörungen
VI35	Endoskopie
VI37	Onkologische Tagesklinik
VI40	Schmerztherapie
VI43	Chronisch entzündliche Darmerkrankungen
VI00	Diagnostik und Therapie von onkologischen Erkrankungen (z. B. Diagnostik und Therapie GI-Trakt)

VN23	Schmerztherapie
VK05	Diagnostik und Therapie von (angeborenen) Erkrankungen der endokrinen Drüsen (Schilddrüse, Nebenschilddrüse, Nebenniere, Diabetes)
VK06	Diagnostik und Therapie von (angeborenen) Erkrankungen des Magen-Darm-Trakts
VK07	Diagnostik und Therapie von (angeborenen) Erkrankungen der Leber, der Galle und des Pankreas
VK08	Diagnostik und Therapie von (angeborenen) Erkrankungen der Atemwege und der Lunge
VK14	Diagnostik und Therapie von angeborenen und erworbenen Immundefekterkrankungen (einschließlich HIV und AIDS)
VK15	Diagnostik und Therapie von (angeborenen) Stoffwechselerkrankungen
VR02	Ultraschalluntersuchungen: Native Sonographie
VR03	Ultraschalluntersuchungen: Eindimensionale Dopplersonographie
VR04	Ultraschalluntersuchungen: Duplexsonographie
VR05	Ultraschalluntersuchungen: Sonographie mit Kontrastmittel
VR06	Ultraschalluntersuchungen: Endosonographie

Onkologische Ambulanz

Art der Ambulanz: Hochschulambulanz nach § 117 SGB V

Nr.	Angebotene Leistung
VH24	Mund/Hals: Diagnostik und Therapie von Schluckstörungen
VK05	Diagnostik und Therapie von (angeborenen) Erkrankungen der endokrinen Drüsen (Schilddrüse, Nebenschilddrüse, Nebenniere, Diabetes)
VK06	Diagnostik und Therapie von (angeborenen) Erkrankungen des Magen-Darm-Trakts
VK07	Diagnostik und Therapie von (angeborenen) Erkrankungen der Leber, der Galle und des Pankreas
VK14	Diagnostik und Therapie von angeborenen und erworbenen Immundefekterkrankungen (einschließlich HIV und AIDS)
VK15	Diagnostik und Therapie von (angeborenen) Stoffwechselerkrankungen
VU18	Schmerztherapie
VI10	Diagnostik und Therapie von endokrinen Ernährungs- und Stoffwechselkrankheiten
VI11	Diagnostik und Therapie von Erkrankungen des Magen-Darm-Traktes (Gastroenterologie)
VI12	Diagnostik und Therapie von Erkrankungen des Darmausgangs
VI13	Diagnostik und Therapie von Krankheiten des Peritoneums
VI14	Diagnostik und Therapie von Erkrankungen der Leber, der Galle und des Pankreas
VI18	Diagnostik und Therapie von onkologischen Erkrankungen
VI19	Diagnostik und Therapie von infektiösen und parasitären Krankheiten
VI23	Diagnostik und Therapie von angeborenen und erworbenen Immundefekterkrankungen (einschließlich HIV und AIDS)
VI24	Diagnostik und Therapie von geriatrischen Erkrankungen
VI29	Behandlung von Blutvergiftung/Sepsis
VI30	Diagnostik und Therapie von Autoimmunerkrankungen
VI35	Endoskopie
VI40	Schmerztherapie
VI43	Chronisch entzündliche Darmerkrankungen

Transplantationsambulanz

Art der Ambulanz: Hochschulambulanz nach § 117 SGB V

Nr.	Angebotene Leistung
-----	---------------------

VH24	Mund/Hals: Diagnostik und Therapie von Schluckstörungen
VK05	Diagnostik und Therapie von (angeborenen) Erkrankungen der endokrinen Drüsen (Schilddrüse, Nebenschilddrüse, Nebenniere, Diabetes)
VK06	Diagnostik und Therapie von (angeborenen) Erkrankungen des Magen-Darm-Trakts
VK07	Diagnostik und Therapie von (angeborenen) Erkrankungen der Leber, der Galle und des Pankreas
VK14	Diagnostik und Therapie von angeborenen und erworbenen Immundefekterkrankungen (einschließlich HIV und AIDS)
VK15	Diagnostik und Therapie von (angeborenen) Stoffwechselerkrankungen
VR02	Ultraschalluntersuchungen: Native Sonographie
VR03	Ultraschalluntersuchungen: Eindimensionale Dopplersonographie
VR04	Ultraschalluntersuchungen: Duplexsonographie
VR05	Ultraschalluntersuchungen: Sonographie mit Kontrastmittel
VR06	Ultraschalluntersuchungen: Endosonographie
VI10	Diagnostik und Therapie von endokrinen Ernährungs- und Stoffwechselkrankheiten
VI11	Diagnostik und Therapie von Erkrankungen des Magen-Darm-Traktes (Gastroenterologie)
VI12	Diagnostik und Therapie von Erkrankungen des Darmausgangs
VI13	Diagnostik und Therapie von Krankheiten des Peritoneums
VI14	Diagnostik und Therapie von Erkrankungen der Leber, der Galle und des Pankreas
VI19	Diagnostik und Therapie von infektiösen und parasitären Krankheiten
VI21	Betreuung von Patientinnen und Patienten vor und nach Transplantation
VI30	Diagnostik und Therapie von Autoimmunerkrankungen
VI40	Schmerztherapie

B-12.9 Ambulante Operationen nach § 115b SGB V

Trifft nicht zu bzw. entfällt.

B-12.10 Zulassung zum Durchgangs-Arztverfahren der Berufsgenossenschaft

- Ärztin oder Arzt mit ambulanter D-Arzt-Zulassung vorhanden
- stationäre BG-Zulassung

B-12.11 Personelle Ausstattung

B-12.11.1 Ärztinnen und Ärzte

Maßgebliche wöchentliche tarifliche Arbeitszeit: 42 Stunden

	Anzahl ¹
Ärztinnen und Ärzte insgesamt (ohne Belegärztinnen und Belegärzte)	45,2
– davon mit direktem Beschäftigungsverhältnis	45,2
– davon ohne direktes Beschäftigungsverhältnis	0
– davon stationäre Versorgung	39,12
– davon ambulante Versorgungsformen	6,08
Davon Fachärztinnen und Fachärzte	19,3
– davon mit direktem Beschäftigungsverhältnis	19,3
– davon ohne direktes Beschäftigungsverhältnis	0

– davon stationäre Versorgung	14,31
– davon ambulante Versorgungsformen	4,99

¹ Anzahl der Vollkräfte

Ärztliche Fachexpertise der Abteilung – Facharztbezeichnungen

Nr.	Facharztbezeichnung
AQ23	Innere Medizin
AQ25	Innere Medizin und Endokrinologie und Diabetologie
AQ26	Innere Medizin und Gastroenterologie
AQ29	Innere Medizin und Nephrologie
AQ39	Mikrobiologie, Virologie und Infektionsepidemiologie
AQ13	Viszeralchirurgie

Ärztliche Fachexpertise der Abteilung – Zusatz-Weiterbildungen

Nr.	Zusatz-Weiterbildung
ZF15	Intensivmedizin
ZF28	Notfallmedizin

B-12.11.2 Pflegepersonal

Maßgebliche wöchentliche tarifliche Arbeitszeit: 38,5 Stunden

	Anzahl ¹	Ausbildungs- dauer
Gesundheits- und Krankenpflegerinnen und Gesundheits- und Krankenpfleger	73,57	3 Jahre
– davon mit direktem Beschäftigungsverhältnis	66,49	
– davon ohne direktes Beschäftigungsverhältnis	7,08	
– davon stationäre Versorgung	72,57	
– davon ambulante Versorgungsformen	1	
Gesundheits- und Kinderkrankenpflegerinnen und Gesundheits- und Kinderkrankenpfleger	0,06	3 Jahre
– davon mit direktem Beschäftigungsverhältnis	0,06	
– davon ohne direktes Beschäftigungsverhältnis	0	
– davon stationäre Versorgung	0,06	
– davon ambulante Versorgungsformen	0	
Altenpflegerinnen und Altenpfleger	1,96	3 Jahre
– davon mit direktem Beschäftigungsverhältnis	1,96	
– davon ohne direktes Beschäftigungsverhältnis	0	
– davon stationäre Versorgung	1,96	
– davon ambulante Versorgungsformen	0	
Pflegefachfrau, Pflegefachmann	0	3 Jahre

– davon mit direktem Beschäftigungsverhältnis	0	
– davon ohne direktes Beschäftigungsverhältnis	0	
– davon stationäre Versorgung	0	
– davon ambulante Versorgungsformen	0	
Pflegefachfrau B. Sc., Pflegefachmann B. Sc.	0	7-8 Semester
– davon mit direktem Beschäftigungsverhältnis	0	
– davon ohne direktes Beschäftigungsverhältnis	0	
– davon stationäre Versorgung	0	
– davon ambulante Versorgungsformen	0	
Pflegeassistentinnen und Pflegeassistenten	0	2 Jahre
– davon mit direktem Beschäftigungsverhältnis	0	
– davon ohne direktes Beschäftigungsverhältnis	0	
– davon stationäre Versorgung	0	
– davon ambulante Versorgungsformen	0	
Krankenpflegehelferinnen und Krankenpflegehelfer	2,76	1 Jahr
– davon mit direktem Beschäftigungsverhältnis	2,76	
– davon ohne direktes Beschäftigungsverhältnis	0	
– davon stationäre Versorgung	2,76	
– davon ambulante Versorgungsformen	0	
Pflegehelferinnen und Pflegehelfer	2,75	ab 200 Std. Basiskurs
– davon mit direktem Beschäftigungsverhältnis	2,75	
– davon ohne direktes Beschäftigungsverhältnis	0	
– davon stationäre Versorgung	2,75	
– davon ambulante Versorgungsformen	0	
Hebammen und Entbindungspfleger	0	3 Jahre
– davon mit direktem Beschäftigungsverhältnis	0	
– davon ohne direktes Beschäftigungsverhältnis	0	
– davon stationäre Versorgung	0	
– davon ambulante Versorgungsformen	0	
Beleghebammen und Belegentbindungspfleger	0	

Operationstechnische Assistentinnen und Operationstechnische Assistenten	0	3 Jahre
– davon mit direktem Beschäftigungsverhältnis	0	
– davon ohne direktes Beschäftigungsverhältnis	0	
– davon stationäre Versorgung	0	
– davon ambulante Versorgungsformen	0	
Medizinische Fachangestellte	11,14	3 Jahre
– davon mit direktem Beschäftigungsverhältnis	11,14	
– davon ohne direktes Beschäftigungsverhältnis	0	
– davon stationäre Versorgung	6,25	
– davon ambulante Versorgungsformen	4,89	

¹ Bei Beleghebammen und Belegentbindungspflegern ist die Anzahl der Personen, sonst die Anzahl der Vollkräfte angegeben

Pflegerische Fachexpertisen – anerkannte Fachweiterbildungen

Nr.	Anerkannte Fachweiterbildungen/ zusätzliche akademische Abschlüsse
PQ01	Bachelor
PQ04	Intensiv- und Anästhesiepflege
PQ05	Leitung einer Station/eines Bereichs
PQ11	Pflege in der Nephrologie
PQ07	Pflege in der Onkologie
PQ10	Pflege in der Psychiatrie, Psychosomatik und Psychotherapie
PQ20	Praxisanleitung

Pflegerische Fachexpertisen – Zusatzqualifikationen

Nr.	Zusatzqualifikationen
ZP08	Kinästhetik
ZP14	Schmerzmanagement
ZP16	Wundmanagement

B-12.11.3 Spezielles therapeutisches Personal in Fachabteilungen für Psychiatrie und Psychosomatik

Spezielles therapeutisches Personal	Anzahl ¹
-------------------------------------	---------------------

¹ Anzahl der Vollkräfte

B-13 Abteilung für Nephrologie

B-13.1 Name der Organisationseinheit / Fachabteilung

Name: Abteilung für Nephrologie
 Schlüssel: Innere Medizin/Schwerpunkt Nephrologie (0104)
 Art: Hauptabteilung
 Telefon: 089 / 4140 – 2231
 Telefax: 089 / 4140 – 7734
 E-Mail: nephrologie.office@mri.tum.de

Chefärztinnen und Chefarzte

Name: Univ.-Prof. Dr. med. Dr. h.c. Uwe Heemann
 Funktion / Abteilungsleiter
 Arbeits-
 schwerpunkt:
 Telefon: 089 / 4140 – 2231
 Telefax: 089 / 4140 – 7734
 E-Mail: nephrologie.office@mri.tum.de
 Straße: Ismaninger Str. 22
 PLZ / Ort: 81675 München

Name: Prof. Dr. med. Lutz Renders
 Funktion / Stellv. Abteilungsleiter
 Arbeits-
 schwerpunkt:
 Telefon: 089 / 4140 – 2231
 Telefax: 089 / 4140 – 7734
 E-Mail: Lutz.Renders@mri.tum.de
 Straße: Ismaninger Str. 22
 PLZ / Ort: 81675 München

B-13.2 Zielvereinbarungen mit leitenden Ärztinnen und Ärzten der Organisationseinheit / Fachabteilung

Das Krankenhaus hält sich bei der Vereinbarung von Verträgen mit leitenden Ärztinnen und Ärzten dieser Organisationseinheit/Fachabteilung an die Empfehlung der DKG nach § 135c SGB V:

Ja

B-13.3 Medizinische Leistungsangebote der Organisationseinheit / Fachabteilung

Nr.	Medizinische Leistungsangebote im Bereich Chirurgie
VC18	Gefäßchirurgie/Viszeralchirurgie: Konservative Behandlung von arteriellen Gefäßerkrankungen
VC19	Gefäßchirurgie/Viszeralchirurgie: Diagnostik und Therapie von venösen Erkrankungen und Folgeerkrankungen

Nr.	Medizinische Leistungsangebote im Bereich Dermatologie
VD02	Diagnostik und Therapie von Autoimmunerkrankungen und HIV-assoziierten Erkrankungen
VD03	Diagnostik und Therapie von Hauttumoren
VD04	Diagnostik und Therapie von Infektionen der Haut und der Unterhaut

Nr.	Medizinische Leistungsangebote im Bereich Dermatologie
VD09	Diagnostik und Therapie von Krankheiten der Hautanhangsgebilde
VD10	Diagnostik und Therapie von sonstigen Krankheiten der Haut und Unterhaut

Nr.	Medizinische Leistungsangebote im Bereich Gynäkologie und Geburtshilfe	Kommentar / Erläuterung
VG10	Betreuung von Risikoschwangerschaften	Hypertonie in der Schwangerschaft

Nr.	Medizinische Leistungsangebote im Bereich Innere Medizin	Kommentar / Erläuterung
VI01	Diagnostik und Therapie von ischämischen Herzkrankheiten	
VI02	Diagnostik und Therapie der pulmonalen Herzkrankheit und von Krankheiten des Lungenkreislaufes	
VI03	Diagnostik und Therapie von sonstigen Formen der Herzkrankheit	
VI04	Diagnostik und Therapie von Krankheiten der Arterien, Arteriolen und Kapillaren	
VI05	Diagnostik und Therapie von Krankheiten der Venen, der Lymphgefäße und der Lymphknoten	
VI06	Diagnostik und Therapie von zerebrovaskulären Krankheiten	
VI07	Diagnostik und Therapie der Hypertonie (Hochdruckkrankheit)	z.B. Schwangerschaftshypertonie
VI08	Diagnostik und Therapie von Nierenerkrankungen	
VI09	Diagnostik und Therapie von hämatologischen Erkrankungen	
VI10	Diagnostik und Therapie von endokrinen Ernährungs- und Stoffwechselkrankheiten	
VI11	Diagnostik und Therapie von Erkrankungen des Magen-Darm-Traktes (Gastroenterologie)	
VI12	Diagnostik und Therapie von Erkrankungen des Darmausgangs	
VI13	Diagnostik und Therapie von Krankheiten des Peritoneums	
VI14	Diagnostik und Therapie von Erkrankungen der Leber, der Galle und des Pankreas	
VI15	Diagnostik und Therapie von Erkrankungen der Atemwege und der Lunge	
VI16	Diagnostik und Therapie von Krankheiten der Pleura	
VI17	Diagnostik und Therapie von rheumatologischen Erkrankungen	
VI18	Diagnostik und Therapie von onkologischen Erkrankungen	
VI19	Diagnostik und Therapie von infektiösen und parasitären Krankheiten	
VI21	Betreuung von Patientinnen und Patienten vor und nach Transplantation	
VI22	Diagnostik und Therapie von Allergien	
VI23	Diagnostik und Therapie von angeborenen und erworbenen Immundefekterkrankungen (einschließlich HIV und AIDS)	
VI24	Diagnostik und Therapie von geriatrischen Erkrankungen	
VI25	Diagnostik und Therapie von psychischen und Verhaltensstörungen	
VI27	Spezialsprechstunde	Hypertonie
VI29	Behandlung von Blutvergiftung/Sepsis	

Nr.	Medizinische Leistungsangebote im Bereich Innere Medizin	Kommentar / Erläuterung
VI30	Diagnostik und Therapie von Autoimmunerkrankungen	
VI31	Diagnostik und Therapie von Herzrhythmusstörungen	
VI33	Diagnostik und Therapie von Gerinnungsstörungen	
VI40	Schmerztherapie	
VI41	Shuntzentrum	
VI00	Diagnostik und Therapie lysosomaler Speichererkrankungen	

Nr.	Medizinische Leistungsangebote im Bereich Neurologie	Kommentar / Erläuterung
VN02	Diagnostik und Therapie von sonstigen neurovaskulären Erkrankungen	
VN03	Diagnostik und Therapie von entzündlichen ZNS-Erkrankungen	
VN04	Diagnostik und Therapie von neuroimmunologischen Erkrankungen	Mitbeteiligung bei Vaskulitiden
VN08	Diagnostik und Therapie von Erkrankungen der Hirnhäute	
VN15	Diagnostik und Therapie von Polyneuropathien und sonstigen Krankheiten des peripheren Nervensystems	Diabetische PNP, Dialyse PNP

Nr.	Medizinische Leistungsangebote im Bereich Orthopädie	Kommentar / Erläuterung
VO01	Diagnostik und Therapie von Arthropathien	Bereich Rheumatologie
VO02	Diagnostik und Therapie von Systemkrankheiten des Bindegewebes	Bereich Rheumatologie
VO04	Diagnostik und Therapie von Spondylopathien	Bereich Rheumatologie
VO05	Diagnostik und Therapie von sonstigen Krankheiten der Wirbelsäule und des Rückens	
VO06	Diagnostik und Therapie von Krankheiten der Muskeln	
VO07	Diagnostik und Therapie von Krankheiten der Synovialis und der Sehnen	
VO08	Diagnostik und Therapie von sonstigen Krankheiten des Weichteilgewebes	
VO09	Diagnostik und Therapie von Osteopathien und Chondropathien	
VO10	Diagnostik und Therapie von sonstigen Krankheiten des Muskel-Skelett-Systems und des Bindegewebes	

Nr.	Medizinische Leistungsangebote im Bereich Radiologie	Kommentar / Erläuterung
VR02	Ultraschalluntersuchungen: Native Sonographie	
VR03	Ultraschalluntersuchungen: Eindimensionale Dopplersonographie	
VR04	Ultraschalluntersuchungen: Duplexsonographie	
VR05	Ultraschalluntersuchungen: Sonographie mit Kontrastmittel	

Nr.	Medizinische Leistungsangebote im Bereich Urologie, Nephrologie	Kommentar / Erläuterung
VU01	Diagnostik und Therapie von tubulointerstitiellen Nierenerkrankungen	
VU02	Diagnostik und Therapie von Niereninsuffizienz	
VU03	Diagnostik und Therapie von Urolithiasis	

Nr.	Medizinische Leistungsangebote im Bereich Urologie, Nephrologie	Kommentar / Erläuterung
VU04	Diagnostik und Therapie von sonstigen Krankheiten der Niere und des Ureters	
VU05	Diagnostik und Therapie von sonstigen Krankheiten des Harnsystems	
VU06	Diagnostik und Therapie von Krankheiten der männlichen Genitalorgane	
VU07	Diagnostik und Therapie von sonstigen Krankheiten des Urogenitalsystems	
VU14	Spezialsprechstunde	
VU15	Dialyse	
VU16	Nierentransplantation	konservative Versorgung
VU18	Schmerztherapie	
VU00	Bauchfelldialyse	

B-13.4 [unbesetzt]

Die Abschnittsnummer B-[x].4 wurde vom G-BA nicht besetzt.

Die hier vormals anzugebenden Aspekte der Barrierefreiheit sind nun ausschließlich im Abschnitt [A-7 Aspekte der Barrierefreiheit](#) für den gesamten Standort anzugeben.

B-13.5 Fallzahlen der Organisationseinheit / Fachabteilung

Vollstationäre Fallzahl: 587
 Teilstationäre Fallzahl: 365
 Erläuterungen: Die Abteilung für Nephrologie verfügt über eine Tagesklinik
 Anzahl Betten: 24

B-13.6 Hauptdiagnosen nach ICD

Rang	ICD	Bezeichnung	Fallzahl
1	N17	Akutes Nierenversagen	94
2	T86	Versagen und Abstoßung von transplantierten Organen und Geweben	87
3	N18	Chronische Nierenkrankheit	84
4	N04	Nephrotisches Syndrom	30
5	N02	Rezidivierende und persistierende Hämaturie	14
6 – 1	N39	Sonstige Krankheiten des Harnsystems	13
6 – 2	M31	Sonstige nekrotisierende Vaskulopathien	13
8 – 1	A49	Bakterielle Infektion nicht näher bezeichneter Lokalisation	11
8 – 2	T82	Komplikationen durch Prothesen, Implantate oder Transplantate im Herzen und in den Gefäßen	11
10	I50	Herzinsuffizienz	7

B-13.7 Durchgeführte Prozeduren nach OPS

Rang	OPS	Bezeichnung	Anzahl
1	8-855	Hämodiafiltration	8.383
2	8-854	Hämodialyse	1.354
3	8-931	Monitoring von Atmung, Herz und Kreislauf mit Messung des zentralen Venendruckes	386
4	8-547	Andere Immuntherapie	276

Rang	OPS	Bezeichnung	Anzahl
5	8-930	Monitoring von Atmung, Herz und Kreislauf ohne Messung des Pulmonalarteriendruckes und des zentralen Venendruckes	253
6	9-984	Pflegebedürftigkeit	231
7	8-831	Legen und Wechsel eines Katheters in zentralvenöse Gefäße	221
8	8-821	Immunadsorption und verwandte Verfahren	172
9	8-824	Photopherese	169
10	1-465	Perkutane Biopsie an Harnorganen und männlichen Genitalorganen mit Steuerung durch bildgebende Verfahren	160

B-13.8 Ambulante Behandlungsmöglichkeiten

Allgemeine nephrologische Ambulanz

Art der Ambulanz: Hochschulambulanz nach § 117 SGB V

Nr.	Angebotene Leistung
VI02	Diagnostik und Therapie der pulmonalen Herzkrankheit und von Krankheiten des Lungenkreislaufes
VI03	Diagnostik und Therapie von sonstigen Formen der Herzkrankheit
VI04	Diagnostik und Therapie von Krankheiten der Arterien, Arteriolen und Kapillaren
VI05	Diagnostik und Therapie von Krankheiten der Venen, der Lymphgefäße und der Lymphknoten
VI06	Diagnostik und Therapie von zerebrovaskulären Krankheiten
VI07	Diagnostik und Therapie der Hypertonie (Hochdruckkrankheit)
VI08	Diagnostik und Therapie von Nierenerkrankungen
VI10	Diagnostik und Therapie von endokrinen Ernährungs- und Stoffwechselkrankheiten
VI13	Diagnostik und Therapie von Krankheiten des Peritoneums
VI15	Diagnostik und Therapie von Erkrankungen der Atemwege und der Lunge
VI17	Diagnostik und Therapie von rheumatologischen Erkrankungen
VI19	Diagnostik und Therapie von infektiösen und parasitären Krankheiten
VI21	Betreuung von Patientinnen und Patienten vor und nach Transplantation
VI22	Diagnostik und Therapie von Allergien
VI23	Diagnostik und Therapie von angeborenen und erworbenen Immundefekterkrankungen (einschließlich HIV und AIDS)
VI24	Diagnostik und Therapie von geriatrischen Erkrankungen
VI25	Diagnostik und Therapie von psychischen und Verhaltensstörungen
VI27	Spezialsprechstunde
VI29	Behandlung von Blutvergiftung/Sepsis
VI30	Diagnostik und Therapie von Autoimmunerkrankungen
VI31	Diagnostik und Therapie von Herzrhythmusstörungen
VI32	Diagnostik und Therapie von Schlafstörungen/Schlafmedizin
VI33	Diagnostik und Therapie von Gerinnungsstörungen
VN01	Diagnostik und Therapie von zerebrovaskulären Erkrankungen
VN03	Diagnostik und Therapie von entzündlichen ZNS-Erkrankungen
VO01	Diagnostik und Therapie von Arthropathien
VO02	Diagnostik und Therapie von Systemkrankheiten des Bindegewebes
VO03	Diagnostik und Therapie von Deformitäten der Wirbelsäule und des Rückens
VO04	Diagnostik und Therapie von Spondylopathien
VO05	Diagnostik und Therapie von sonstigen Krankheiten der Wirbelsäule und des Rückens
VO06	Diagnostik und Therapie von Krankheiten der Muskeln

VO07	Diagnostik und Therapie von Krankheiten der Synovialis und der Sehnen
VO08	Diagnostik und Therapie von sonstigen Krankheiten des Weichteilgewebes
VO09	Diagnostik und Therapie von Osteopathien und Chondropathien
VO10	Diagnostik und Therapie von sonstigen Krankheiten des Muskel-Skelett-Systems und des Bindegewebes
VO18	Schmerztherapie/Multimodale Schmerztherapie
VK02	Betreuung von Patientinnen und Patienten vor und nach Transplantation
VK05	Diagnostik und Therapie von (angeborenen) Erkrankungen der endokrinen Drüsen (Schilddrüse, Nebenschilddrüse, Nebenniere, Diabetes)
VK15	Diagnostik und Therapie von (angeborenen) Stoffwechselerkrankungen
VR02	Ultraschalluntersuchungen: Native Sonographie
VR03	Ultraschalluntersuchungen: Eindimensionale Dopplersonographie
VR04	Ultraschalluntersuchungen: Duplexsonographie
VR05	Ultraschalluntersuchungen: Sonographie mit Kontrastmittel
VU15	Dialyse

Hochdruckambulanz

Art der Ambulanz: Hochschulambulanz nach § 117 SGB V

Nr.	Angebotene Leistung
VC71	Allgemein: Notfallmedizin
VD01	Diagnostik und Therapie von Allergien
VD02	Diagnostik und Therapie von Autoimmunerkrankungen und HIV-assoziierten Erkrankungen
VD04	Diagnostik und Therapie von Infektionen der Haut und der Unterhaut
VD05	Diagnostik und Therapie von bullösen Dermatosen
VD06	Diagnostik und Therapie von papulosquamösen Hautkrankheiten
VD07	Diagnostik und Therapie von Urtikaria und Erythemen
VD10	Diagnostik und Therapie von sonstigen Krankheiten der Haut und Unterhaut
VD11	Spezialsprechstunde
VG10	Betreuung von Risikoschwangerschaften
VI29	Behandlung von Blutvergiftung/Sepsis
VI30	Diagnostik und Therapie von Autoimmunerkrankungen
VI31	Diagnostik und Therapie von Herzrhythmusstörungen
VI32	Diagnostik und Therapie von Schlafstörungen/Schlafmedizin
VI33	Diagnostik und Therapie von Gerinnungsstörungen
VI40	Schmerztherapie
VI41	Shuntzentrum
VN04	Diagnostik und Therapie von neuroimmunologischen Erkrankungen
VO01	Diagnostik und Therapie von Arthropathien
VO02	Diagnostik und Therapie von Systemkrankheiten des Bindegewebes
VO03	Diagnostik und Therapie von Deformitäten der Wirbelsäule und des Rückens
VO04	Diagnostik und Therapie von Spondylopathien
VO05	Diagnostik und Therapie von sonstigen Krankheiten der Wirbelsäule und des Rückens
VO06	Diagnostik und Therapie von Krankheiten der Muskeln
VO07	Diagnostik und Therapie von Krankheiten der Synovialis und der Sehnen
VO08	Diagnostik und Therapie von sonstigen Krankheiten des Weichteilgewebes
VO09	Diagnostik und Therapie von Osteopathien und Chondropathien

VO10	Diagnostik und Therapie von sonstigen Krankheiten des Muskel-Skelett-Systems und des Bindegewebes
VK02	Betreuung von Patientinnen und Patienten vor und nach Transplantation
VK03	Diagnostik und Therapie von (angeborenen) Gefäßerkrankungen
VK05	Diagnostik und Therapie von (angeborenen) Erkrankungen der endokrinen Drüsen (Schilddrüse, Nebenschilddrüse, Nebenniere, Diabetes)
VK06	Diagnostik und Therapie von (angeborenen) Erkrankungen des Magen-Darm-Trakts
VK07	Diagnostik und Therapie von (angeborenen) Erkrankungen der Leber, der Galle und des Pankreas
VK08	Diagnostik und Therapie von (angeborenen) Erkrankungen der Atemwege und der Lunge
VK09	Diagnostik und Therapie von (angeborenen) rheumatischen Erkrankungen
VK14	Diagnostik und Therapie von angeborenen und erworbenen Immundefekterkrankungen (einschließlich HIV und AIDS)
VK15	Diagnostik und Therapie von (angeborenen) Stoffwechselerkrankungen
VK16	Diagnostik und Therapie von (angeborenen) neurologischen Erkrankungen
VK17	Diagnostik und Therapie von (angeborenen) neuromuskulären Erkrankungen
VU01	Diagnostik und Therapie von tubulointerstitiellen Nierenkrankheiten
VU02	Diagnostik und Therapie von Niereninsuffizienz
VU03	Diagnostik und Therapie von Urolithiasis
VU04	Diagnostik und Therapie von sonstigen Krankheiten der Niere und des Ureters
VU05	Diagnostik und Therapie von sonstigen Krankheiten des Harnsystems
VU06	Diagnostik und Therapie von Krankheiten der männlichen Genitalorgane
VU07	Diagnostik und Therapie von sonstigen Krankheiten des Urogenitalsystems

Nephrologische Ambulanz

Art der Ambulanz: Hochschulambulanz nach § 117 SGB V

Nr.	Angebotene Leistung
VG10	Betreuung von Risikoschwangerschaften
VI22	Allgemein: Diagnostik und Therapie von Allergien
VI02	Diagnostik und Therapie der pulmonalen Herzkrankheit und von Krankheiten des Lungenkreislaufes
VI03	Diagnostik und Therapie von sonstigen Formen der Herzkrankheit
VI04	Diagnostik und Therapie von Krankheiten der Arterien, Arteriolen und Kapillaren
VI05	Diagnostik und Therapie von Krankheiten der Venen, der Lymphgefäße und der Lymphknoten
VI06	Diagnostik und Therapie von zerebrovaskulären Krankheiten
VI07	Diagnostik und Therapie der Hypertonie (Hochdruckkrankheit)
VI08	Diagnostik und Therapie von Nierenerkrankungen
VI10	Diagnostik und Therapie von endokrinen Ernährungs- und Stoffwechselkrankheiten
VI11	Diagnostik und Therapie von Erkrankungen des Magen-Darm-Traktes (Gastroenterologie)
VI14	Diagnostik und Therapie von Erkrankungen der Leber, der Galle und des Pankreas
VI15	Diagnostik und Therapie von Erkrankungen der Atemwege und der Lunge
VI16	Diagnostik und Therapie von Krankheiten der Pleura
VI17	Diagnostik und Therapie von rheumatologischen Erkrankungen
VI19	Diagnostik und Therapie von infektiösen und parasitären Krankheiten
VI21	Betreuung von Patientinnen und Patienten vor und nach Transplantation
VI22	Diagnostik und Therapie von Allergien
VI23	Diagnostik und Therapie von angeborenen und erworbenen Immundefekterkrankungen (einschließlich HIV und AIDS)

VI24	Diagnostik und Therapie von geriatrischen Erkrankungen
VI25	Diagnostik und Therapie von psychischen und Verhaltensstörungen
VI29	Behandlung von Blutvergiftung/Sepsis
VI30	Diagnostik und Therapie von Autoimmunerkrankungen
VI31	Diagnostik und Therapie von Herzrhythmusstörungen
VI32	Diagnostik und Therapie von Schlafstörungen/Schlafmedizin
VI33	Diagnostik und Therapie von Gerinnungsstörungen
VI40	Schmerztherapie
VI41	Shuntzentrum
VN02	Diagnostik und Therapie von sonstigen neurovaskulären Erkrankungen
VN04	Diagnostik und Therapie von neuroimmunologischen Erkrankungen
VN13	Diagnostik und Therapie von demyelinisierenden Krankheiten des Zentralnervensystems
VO01	Diagnostik und Therapie von Arthropathien
VO02	Diagnostik und Therapie von Systemkrankheiten des Bindegewebes
VO03	Diagnostik und Therapie von Deformitäten der Wirbelsäule und des Rückens
VO04	Diagnostik und Therapie von Spondylopathien
VO05	Diagnostik und Therapie von sonstigen Krankheiten der Wirbelsäule und des Rückens
VO06	Diagnostik und Therapie von Krankheiten der Muskeln
VO07	Diagnostik und Therapie von Krankheiten der Synovialis und der Sehnen
VO08	Diagnostik und Therapie von sonstigen Krankheiten des Weichteilgewebes
VO09	Diagnostik und Therapie von Osteopathien und Chondropathien
VO10	Diagnostik und Therapie von sonstigen Krankheiten des Muskel-Skelett-Systems und des Bindegewebes
VK01	Diagnostik und Therapie von (angeborenen) Herzerkrankungen
VK02	Betreuung von Patientinnen und Patienten vor und nach Transplantation
VK03	Diagnostik und Therapie von (angeborenen) Gefäßerkrankungen
VK05	Diagnostik und Therapie von (angeborenen) Erkrankungen der endokrinen Drüsen (Schilddrüse, Nebenschilddrüse, Nebenniere, Diabetes)
VK06	Diagnostik und Therapie von (angeborenen) Erkrankungen des Magen-Darm-Trakts
VK07	Diagnostik und Therapie von (angeborenen) Erkrankungen der Leber, der Galle und des Pankreas
VK08	Diagnostik und Therapie von (angeborenen) Erkrankungen der Atemwege und der Lunge
VK09	Diagnostik und Therapie von (angeborenen) rheumatischen Erkrankungen
VK15	Diagnostik und Therapie von (angeborenen) Stoffwechselerkrankungen
VK16	Diagnostik und Therapie von (angeborenen) neurologischen Erkrankungen
VK17	Diagnostik und Therapie von (angeborenen) neuromuskulären Erkrankungen
VR02	Ultraschalluntersuchungen: Native Sonographie
VR03	Ultraschalluntersuchungen: Eindimensionale Dopplersonographie
VR04	Ultraschalluntersuchungen: Duplexsonographie
VR05	Ultraschalluntersuchungen: Sonographie mit Kontrastmittel
VU01	Diagnostik und Therapie von tubulointerstitiellen Nierenkrankheiten
VU02	Diagnostik und Therapie von Niereninsuffizienz
VU03	Diagnostik und Therapie von Urolithiasis
VU04	Diagnostik und Therapie von sonstigen Krankheiten der Niere und des Ureters
VU05	Diagnostik und Therapie von sonstigen Krankheiten des Harnsystems
VU06	Diagnostik und Therapie von Krankheiten der männlichen Genitalorgane

VU07	Diagnostik und Therapie von sonstigen Krankheiten des Urogenitalsystems
VU14	Spezialsprechstunde
VU15	Dialyse

Transplantationsambulanz

Art der Ambulanz: Hochschulambulanz nach § 117 SGB V

Nr.	Angebotene Leistung
VG10	Betreuung von Risikoschwangerschaften
VI02	Diagnostik und Therapie der pulmonalen Herzkrankheit und von Krankheiten des Lungenkreislaufes
VI03	Diagnostik und Therapie von sonstigen Formen der Herzkrankheit
VI04	Diagnostik und Therapie von Krankheiten der Arterien, Arteriolen und Kapillaren
VI05	Diagnostik und Therapie von Krankheiten der Venen, der Lymphgefäße und der Lymphknoten
VI06	Diagnostik und Therapie von zerebrovaskulären Krankheiten
VI07	Diagnostik und Therapie der Hypertonie (Hochdruckkrankheit)
VI08	Diagnostik und Therapie von Nierenerkrankungen
VI10	Diagnostik und Therapie von endokrinen Ernährungs- und Stoffwechselkrankheiten
VI11	Diagnostik und Therapie von Erkrankungen des Magen-Darm-Traktes (Gastroenterologie)
VI12	Diagnostik und Therapie von Erkrankungen des Darmausgangs
VI13	Diagnostik und Therapie von Krankheiten des Peritoneums
VI14	Diagnostik und Therapie von Erkrankungen der Leber, der Galle und des Pankreas
VI15	Diagnostik und Therapie von Erkrankungen der Atemwege und der Lunge
VI16	Diagnostik und Therapie von Krankheiten der Pleura
VI17	Diagnostik und Therapie von rheumatologischen Erkrankungen
VI19	Diagnostik und Therapie von infektiösen und parasitären Krankheiten
VI21	Betreuung von Patientinnen und Patienten vor und nach Transplantation
VI22	Diagnostik und Therapie von Allergien
VI23	Diagnostik und Therapie von angeborenen und erworbenen Immundefekterkrankungen (einschließlich HIV und AIDS)
VI24	Diagnostik und Therapie von geriatrischen Erkrankungen
VI27	Spezialsprechstunde
VI29	Behandlung von Blutvergiftung/Sepsis
VI30	Diagnostik und Therapie von Autoimmunerkrankungen
VI31	Diagnostik und Therapie von Herzrhythmusstörungen
VI32	Diagnostik und Therapie von Schlafstörungen/Schlafmedizin
VI33	Diagnostik und Therapie von Gerinnungsstörungen
VI41	Shuntzentrum
VI43	Chronisch entzündliche Darmerkrankungen
VN02	Diagnostik und Therapie von sonstigen neurovaskulären Erkrankungen
VN04	Diagnostik und Therapie von neuroimmunologischen Erkrankungen
VN23	Schmerztherapie
VO01	Diagnostik und Therapie von Arthropathien
VO02	Diagnostik und Therapie von Systemkrankheiten des Bindegewebes
VO03	Diagnostik und Therapie von Deformitäten der Wirbelsäule und des Rückens
VO04	Diagnostik und Therapie von Spondylopathien
VO05	Diagnostik und Therapie von sonstigen Krankheiten der Wirbelsäule und des Rückens
VO06	Diagnostik und Therapie von Krankheiten der Muskeln

VO07	Diagnostik und Therapie von Krankheiten der Synovialis und der Sehnen
VO08	Diagnostik und Therapie von sonstigen Krankheiten des Weichteilgewebes
VO09	Diagnostik und Therapie von Osteopathien und Chondropathien
VO10	Diagnostik und Therapie von sonstigen Krankheiten des Muskel-Skelett-Systems und des Bindegewebes
VO13	Spezialsprechstunde
VK15	Diagnostik und Therapie von (angeborenen) Stoffwechselerkrankungen
VK30	Immunologie
VR02	Ultraschalluntersuchungen: Native Sonographie
VR03	Ultraschalluntersuchungen: Eindimensionale Dopplersonographie
VR04	Ultraschalluntersuchungen: Duplexsonographie
VR05	Ultraschalluntersuchungen: Sonographie mit Kontrastmittel
VU01	Diagnostik und Therapie von tubulointerstitiellen Nierenkrankheiten
VU02	Diagnostik und Therapie von Niereninsuffizienz
VU03	Diagnostik und Therapie von Urolithiasis
VU04	Diagnostik und Therapie von sonstigen Krankheiten der Niere und des Ureters
VU05	Diagnostik und Therapie von sonstigen Krankheiten des Harnsystems
VU06	Diagnostik und Therapie von Krankheiten der männlichen Genitalorgane
VU07	Diagnostik und Therapie von sonstigen Krankheiten des Urogenitalsystems
VU15	Dialyse
VU19	Urodynamik/Urologische Funktionsdiagnostik

Rheumatologische Ambulanz

Art der Ambulanz: Hochschulambulanz nach § 117 SGB V

Nr.	Angebotene Leistung
VI04	Diagnostik und Therapie von Krankheiten der Arterien, Arteriolen und Kapillaren
VI15	Diagnostik und Therapie von Erkrankungen der Atemwege und der Lunge
VI17	Diagnostik und Therapie von rheumatologischen Erkrankungen
VI33	Diagnostik und Therapie von Gerinnungsstörungen
VN04	Diagnostik und Therapie von neuroimmunologischen Erkrankungen
VO01	Diagnostik und Therapie von Arthropathien
VO02	Diagnostik und Therapie von Systemkrankheiten des Bindegewebes
VO03	Diagnostik und Therapie von Deformitäten der Wirbelsäule und des Rückens
VO04	Diagnostik und Therapie von Spondylopathien
VO05	Diagnostik und Therapie von sonstigen Krankheiten der Wirbelsäule und des Rückens
VO06	Diagnostik und Therapie von Krankheiten der Muskeln
VO07	Diagnostik und Therapie von Krankheiten der Synovialis und der Sehnen
VO08	Diagnostik und Therapie von sonstigen Krankheiten des Weichteilgewebes
VO09	Diagnostik und Therapie von Osteopathien und Chondropathien
VO10	Diagnostik und Therapie von sonstigen Krankheiten des Muskel-Skelett-Systems und des Bindegewebes
VO18	Schmerztherapie/Multimodale Schmerztherapie

CAPD-Ambulanz

Art der Ambulanz: Hochschulambulanz nach § 117 SGB V

Nr.	Angebotene Leistung
VI02	Diagnostik und Therapie der pulmonalen Herzkrankheit und von Krankheiten des Lungenkreislaufes
VI03	Diagnostik und Therapie von sonstigen Formen der Herzkrankheit
VI04	Diagnostik und Therapie von Krankheiten der Arterien, Arteriolen und Kapillaren
VI05	Diagnostik und Therapie von Krankheiten der Venen, der Lymphgefäße und der Lymphknoten
VI06	Diagnostik und Therapie von zerebrovaskulären Krankheiten
VI07	Diagnostik und Therapie der Hypertonie (Hochdruckkrankheit)
VI08	Diagnostik und Therapie von Nierenerkrankungen
VI09	Diagnostik und Therapie von hämatologischen Erkrankungen
VI10	Diagnostik und Therapie von endokrinen Ernährungs- und Stoffwechselkrankheiten
VI11	Diagnostik und Therapie von Erkrankungen des Magen-Darm-Traktes (Gastroenterologie)
VI12	Diagnostik und Therapie von Erkrankungen des Darmausgangs
VI13	Diagnostik und Therapie von Krankheiten des Peritoneums
VI14	Diagnostik und Therapie von Erkrankungen der Leber, der Galle und des Pankreas
VI15	Diagnostik und Therapie von Erkrankungen der Atemwege und der Lunge
VI16	Diagnostik und Therapie von Krankheiten der Pleura
VI17	Diagnostik und Therapie von rheumatologischen Erkrankungen
VI19	Diagnostik und Therapie von infektiösen und parasitären Krankheiten
VI21	Betreuung von Patientinnen und Patienten vor und nach Transplantation
VI22	Diagnostik und Therapie von Allergien
VI23	Diagnostik und Therapie von angeborenen und erworbenen Immundefekterkrankungen (einschließlich HIV und AIDS)
VI24	Diagnostik und Therapie von geriatrischen Erkrankungen
VI27	Spezialsprechstunde
VI30	Diagnostik und Therapie von Autoimmunerkrankungen
VI31	Diagnostik und Therapie von Herzrhythmusstörungen
VI32	Diagnostik und Therapie von Schlafstörungen/Schlafmedizin
VI33	Diagnostik und Therapie von Gerinnungsstörungen
VI40	Schmerztherapie
VI41	Shuntzentrum
VN15	Diagnostik und Therapie von Polyneuropathien und sonstigen Krankheiten des peripheren Nervensystems
VO01	Diagnostik und Therapie von Arthropathien
VO02	Diagnostik und Therapie von Systemkrankheiten des Bindegewebes
VO03	Diagnostik und Therapie von Deformitäten der Wirbelsäule und des Rückens
VO04	Diagnostik und Therapie von Spondylopathien
VO05	Diagnostik und Therapie von sonstigen Krankheiten der Wirbelsäule und des Rückens
VO06	Diagnostik und Therapie von Krankheiten der Muskeln
VO07	Diagnostik und Therapie von Krankheiten der Synovialis und der Sehnen
VO08	Diagnostik und Therapie von sonstigen Krankheiten des Weichteilgewebes
VO09	Diagnostik und Therapie von Osteopathien und Chondropathien
VO10	Diagnostik und Therapie von sonstigen Krankheiten des Muskel-Skelett-Systems und des Bindegewebes

VK15	Diagnostik und Therapie von (angeborenen) Stoffwechselerkrankungen
VU01	Diagnostik und Therapie von tubulointerstitiellen Nierenkrankheiten
VU02	Diagnostik und Therapie von Niereninsuffizienz
VU03	Diagnostik und Therapie von Urolithiasis
VU04	Diagnostik und Therapie von sonstigen Krankheiten der Niere und des Ureters
VU05	Diagnostik und Therapie von sonstigen Krankheiten des Harnsystems
VU06	Diagnostik und Therapie von Krankheiten der männlichen Genitalorgane
VU07	Diagnostik und Therapie von sonstigen Krankheiten des Urogenitalsystems
VU15	Dialyse

Ambulanz für seltene Erkrankungen

Art der Ambulanz: Hochschulambulanz nach § 117 SGB V

Nr.	Angebotene Leistung
VG10	Betreuung von Risikoschwangerschaften
VI02	Diagnostik und Therapie der pulmonalen Herzkrankheit und von Krankheiten des Lungenkreislaufes
VI03	Diagnostik und Therapie von sonstigen Formen der Herzkrankheit
VI04	Diagnostik und Therapie von Krankheiten der Arterien, Arteriolen und Kapillaren
VI05	Diagnostik und Therapie von Krankheiten der Venen, der Lymphgefäße und der Lymphknoten
VI06	Diagnostik und Therapie von zerebrovaskulären Krankheiten
VI08	Diagnostik und Therapie von Nierenerkrankungen
VI21	Betreuung von Patientinnen und Patienten vor und nach Transplantation
VI22	Diagnostik und Therapie von Allergien
VI23	Diagnostik und Therapie von angeborenen und erworbenen Immundefekterkrankungen (einschließlich HIV und AIDS)
VI27	Spezialprechstunde
VI30	Diagnostik und Therapie von Autoimmunerkrankungen
VI41	Shuntzentrum
VO01	Diagnostik und Therapie von Arthropathien
VO02	Diagnostik und Therapie von Systemkrankheiten des Bindegewebes
VK15	Diagnostik und Therapie von (angeborenen) Stoffwechselerkrankungen
VU01	Diagnostik und Therapie von tubulointerstitiellen Nierenkrankheiten
VU02	Diagnostik und Therapie von Niereninsuffizienz
VU03	Diagnostik und Therapie von Urolithiasis
VU04	Diagnostik und Therapie von sonstigen Krankheiten der Niere und des Ureters
VU05	Diagnostik und Therapie von sonstigen Krankheiten des Harnsystems
VU06	Diagnostik und Therapie von Krankheiten der männlichen Genitalorgane
VU07	Diagnostik und Therapie von sonstigen Krankheiten des Urogenitalsystems
VU15	Dialyse

B-13.9 Ambulante Operationen nach § 115b SGB V

Trifft nicht zu bzw. entfällt.

B-13.10 Zulassung zum Durchgangs-Arztverfahren der Berufsgenossenschaft

- Ärztin oder Arzt mit ambulanter D-Arzt-Zulassung vorhanden
- stationäre BG-Zulassung

B-13.11 Personelle Ausstattung

B-13.11.1 Ärztinnen und Ärzte

Maßgebliche wöchentliche tarifliche Arbeitszeit: 42 Stunden

	Anzahl ¹
Ärztinnen und Ärzte insgesamt (ohne Belegärztinnen und Belegärzte)	24,33
– davon mit direktem Beschäftigungsverhältnis	24,33
– davon ohne direktes Beschäftigungsverhältnis	0
– davon stationäre Versorgung	22,02
– davon ambulante Versorgungsformen	2,31
Davon Fachärztinnen und Fachärzte	9,46
– davon mit direktem Beschäftigungsverhältnis	9,46
– davon ohne direktes Beschäftigungsverhältnis	0
– davon stationäre Versorgung	7,77
– davon ambulante Versorgungsformen	1,69

¹ Anzahl der Vollkräfte

Ärztliche Fachexpertise der Abteilung – Facharztbezeichnungen

Nr.	Facharztbezeichnung
AQ23	Innere Medizin
AQ29	Innere Medizin und Nephrologie
AQ31	Innere Medizin und Rheumatologie
AQ48	Pharmakologie und Toxikologie

B-13.11.2 Pflegepersonal

Maßgebliche wöchentliche tarifliche Arbeitszeit: 38,5 Stunden

	Anzahl ¹	Ausbildungs-dauer
Gesundheits- und Krankenpflegerinnen und Gesundheits- und Krankenpfleger	41,29	3 Jahre
– davon mit direktem Beschäftigungsverhältnis	39,23	
– davon ohne direktes Beschäftigungsverhältnis	2,06	
– davon stationäre Versorgung	41,09	
– davon ambulante Versorgungsformen	0,2	
Gesundheits- und Kinderkrankenpflegerinnen und Gesundheits- und Kinderkrankenpfleger	0	3 Jahre

– davon mit direktem Beschäftigungsverhältnis	0	
– davon ohne direktes Beschäftigungsverhältnis	0	
– davon stationäre Versorgung	0	
– davon ambulante Versorgungsformen	0	
Altenpflegerinnen und Altenpfleger	0	3 Jahre
– davon mit direktem Beschäftigungsverhältnis	0	
– davon ohne direktes Beschäftigungsverhältnis	0	
– davon stationäre Versorgung	0	
– davon ambulante Versorgungsformen	0	
Pflegefachfrau, Pflegefachmann	0	3 Jahre
– davon mit direktem Beschäftigungsverhältnis	0	
– davon ohne direktes Beschäftigungsverhältnis	0	
– davon stationäre Versorgung	0	
– davon ambulante Versorgungsformen	0	
Pflegefachfrau B. Sc., Pflegefachmann B. Sc.	0	7-8 Semester
– davon mit direktem Beschäftigungsverhältnis	0	
– davon ohne direktes Beschäftigungsverhältnis	0	
– davon stationäre Versorgung	0	
– davon ambulante Versorgungsformen	0	
Pflegeassistentinnen und Pflegeassistenten	0	2 Jahre
– davon mit direktem Beschäftigungsverhältnis	0	
– davon ohne direktes Beschäftigungsverhältnis	0	
– davon stationäre Versorgung	0	
– davon ambulante Versorgungsformen	0	
Krankenpflegehelferinnen und Krankenpflegehelfer	1	1 Jahr
– davon mit direktem Beschäftigungsverhältnis	1	
– davon ohne direktes Beschäftigungsverhältnis	0	
– davon stationäre Versorgung	1	
– davon ambulante Versorgungsformen	0	
Pflegehelferinnen und Pflegehelfer	1,93	ab 200 Std. Basiskurs

– davon mit direktem Beschäftigungsverhältnis	1,93	
– davon ohne direktes Beschäftigungsverhältnis	0	
– davon stationäre Versorgung	1,93	
– davon ambulante Versorgungsformen	0	
Hebammen und Entbindungspfleger	0	3 Jahre
– davon mit direktem Beschäftigungsverhältnis	0	
– davon ohne direktes Beschäftigungsverhältnis	0	
– davon stationäre Versorgung	0	
– davon ambulante Versorgungsformen	0	
Beleghebammen und Belegentbindungspfleger	0	
Operationstechnische Assistentinnen und Operationstechnische Assistenten	0	3 Jahre
– davon mit direktem Beschäftigungsverhältnis	0	
– davon ohne direktes Beschäftigungsverhältnis	0	
– davon stationäre Versorgung	0	
– davon ambulante Versorgungsformen	0	
Medizinische Fachangestellte	7,53	3 Jahre
– davon mit direktem Beschäftigungsverhältnis	7,53	
– davon ohne direktes Beschäftigungsverhältnis	0	
– davon stationäre Versorgung	4,88	
– davon ambulante Versorgungsformen	2,65	

¹ Bei Beleghebammen und Belegentbindungspflegern ist die Anzahl der Personen, sonst die Anzahl der Vollkräfte angegeben

Pflegerische Fachexpertisen – anerkannte Fachweiterbildungen

Nr.	Anerkannte Fachweiterbildungen/ zusätzliche akademische Abschlüsse
PQ04	Intensiv- und Anästhesiepflege
PQ11	Pflege in der Nephrologie
PQ20	Praxisanleitung

Pflegerische Fachexpertisen – Zusatzqualifikationen

Nr.	Zusatzqualifikationen
ZP16	Wundmanagement

B-14 Abteilung für Klinische Toxikologie & Giftnotruf München

B-14.1 Name der Organisationseinheit / Fachabteilung

Name: Abteilung für Klinische Toxikologie & Giftnotruf München
Schlüssel: Innere Medizin (0190)
Art: Hauptabteilung
Telefon: 089 / 4140 – 2241
Telefax: 089 / 4140 – 4789
E-Mail: tox-sekretariat@mri.tum.de

Chefärztinnen und Chefarzte

Name: Univ.-Prof. Dr. med. Florian Eyer
Funktion / Abteilungsleiter
Arbeits-
schwerpunkt:
Telefon: 089 / 4140 – 2240
Telefax: 089 / 4140 – 4789
E-Mail: Florian.Eyer@mri.tum.de
Straße: Ismaninger Str. 22
PLZ / Ort: 81675 München

Name: apl. Prof. Dr. med. Christian Rabe
Funktion / Leitender Oberarzt
Arbeits-
schwerpunkt:
Telefon: 089 / 4140 – 9398
Telefax: 089 / 4140 – 4789
E-Mail: Christian.Rabe@mri.tum.de
Straße: Ismaninger Str. 22
PLZ / Ort: 81675 München

B-14.2 Zielvereinbarungen mit leitenden Ärztinnen und Ärzten der Organisationseinheit / Fachabteilung

Das Krankenhaus hält sich bei der Vereinbarung von Verträgen mit leitenden Ärztinnen und Ärzten dieser Organisationseinheit/Fachabteilung an die Empfehlung der DKG nach § 135c

SGB V:

Ja

B-14.3 Medizinische Leistungsangebote der Organisationseinheit / Fachabteilung

Nr.	Medizinische Leistungsangebote im Bereich Innere Medizin	Kommentar / Erläuterung
VI20	Intensivmedizin	Behandlung aller akut lebensbedrohlichen Vergiftungen (Medikamente, Drogen, Pilze, Pflanzen, Schlangen etc.) Behandlung allg. internistischer Intensivpatienten. Interdisziplinäre intensivmed. Behandlung von Patienten, falls kein internistisch/anästhesiologisch/chirurgisches Intensivbett verfügbar.
VI00	Sonstiges	Giftnotruf: 24h-Dienst, tel. Beratg. v. Anfragen/Vergiftungen (2020: 41.046 Anrufe) Toxik. Konsiliard. klinikumsintern Klin.-toxikolog. Expertise vor Ort bei Unfällen, 24h-Dienst, Anforderung ü.RLSt/Giftnotruf
VI00	Toxikologische Allgemeinstation:	Beh. von leichten oder akzidentellen Vergiftungen (z.B. Verwechslungen, Giftpflanzen, Giftpilze). Beh. und Beratung von Arbeitsunfällen mit toxikologischem Hintergrund. Alkoholentgiftungen. Die Station U2c war aufgrund COVID-bed. Verlegung von Pflegepers. zu Teilen in 2021 geschlossen oder reduz.

Nr.	Medizinische Leistungsangebote im Bereich Neurologie	Kommentar / Erläuterung
VN18	Neurologische Notfall- und Intensivmedizin	Elektromyographie von peripheren Nerven bei Organophosphatvergiftungen.

Nr.	Medizinische Leistungsangebote im Bereich Psychiatrie, Psychosomatik	Kommentar / Erläuterung
VP01	Diagnostik und Therapie von psychischen und Verhaltensstörungen durch psychotrope Substanzen	Somatische Entgiftungen von Alk., Drogen und Medik., 2021 ergänzt durch Angebote der Kunsttherapie, somatischer Edukations-Gruppen und physiktherapeutisch geführter Bewegungstherapie

Nr.	Medizinische Leistungsangebote im Bereich Sonstige medizinische Bereiche	Kommentar / Erläuterung
VX00	Bevorratung von Antidota für den Massenvergiftungsfall (Notfalldepot des Bay. Innenministeriums), Lagerstelle des Notfalldepots der Bayerischen Landesapothekerkammer (Giftnotruf)	
VX00	Bevorratung von Antidota sowie Antisera gegen einige Schlangenspezies	
VX00	Intensivmedizinische Therapie von Vergiftungen jeden Schweregrades	interdisziplinäre Fallkonferenzen

Nr.	Medizinische Leistungsangebote im Bereich Sonstige medizinische Bereiche	Kommentar / Erläuterung
VX00	Komplexe suchtmedizinische Behandlung von Patienten mit Abhängigkeitserkrankungen inklusive qualifizierter Entgiftungsbehandlung	Es findet täglich (Mo-Fr) ein interdisziplinäres Suchtboard statt: ggf. Psychiatrie, Sozialpädagogik, Kunsttherapie, Fachpflege, Stations-, Oberärzte und Chefarzt. Grundsätzlich sind die Anforderungen für eine qualifizierte Entgiftung erfüllt
VX00	Spezielle Expertise bei Behandlung und Beratung von Pilzinfektionen gepr. Pilzsachverständige (u.a. Dt. Gesellschaft für Mykologie)	

B-14.4 [unbesetzt]

Die Abschnittsnummer B-[x].4 wurde vom G-BA nicht besetzt.

Die hier vormals anzugebenden Aspekte der Barrierefreiheit sind nun ausschließlich im Abschnitt [A-7 Aspekte der Barrierefreiheit](#) für den gesamten Standort anzugeben.

B-14.5 Fallzahlen der Organisationseinheit / Fachabteilung

Vollstationäre Fallzahl: 806
 Teilstationäre Fallzahl: 0
 Erläuterungen: Pandemiebedingt wurden ab 4/2020 überwiegend die U2b mit 13 Betten sowie partiell nur wenige Betten der U2c betrieben. Die Betten der U2a waren seit 4/2020 gesperrt.
 Anzahl Betten: 27

B-14.6 Hauptdiagnosen nach ICD

Rang	ICD	Bezeichnung	Fallzahl
1	F10	Psychische und Verhaltensstörungen durch Alkohol	281
2	F19	Psychische und Verhaltensstörungen durch multiplen Substanzgebrauch und Konsum anderer psychotroper Substanzen	203
3	R40	Somnolenz, Sopor und Koma	52
4	F11	Psychische und Verhaltensstörungen durch Opioide	19
5 – 1	G40	Epilepsie	12
5 – 2	J69	Pneumonie durch feste und flüssige Substanzen	12
7	F13	Psychische und Verhaltensstörungen durch Sedativa oder Hypnotika	11
8 – 1	F05	Delir, nicht durch Alkohol oder andere psychotrope Substanzen bedingt	9
8 – 2	F12	Psychische und Verhaltensstörungen durch Cannabinoide	9
8 – 3	R53	Unwohlsein und Ermüdung	9

B-14.7 Durchgeführte Prozeduren nach OPS

Rang	OPS	Bezeichnung	Anzahl
1	8-831	Legen und Wechsel eines Katheters in zentralvenöse Gefäße	138
2	8-930	Monitoring von Atmung, Herz und Kreislauf ohne Messung des Pulmonalarteriendruckes und des zentralen Venendruckes	125
3	8-98f	Aufwendige intensivmedizinische Komplexbehandlung (Basisprozedur)	96
4	8-701	Einfache endotracheale Intubation	56
5	1-620	Diagnostische Tracheobronchoskopie	42

Rang	OPS	Bezeichnung	Anzahl
6	8-800	Transfusion von Vollblut, Erythrozytenkonzentrat und Thrombozytenkonzentrat	40
7	9-984	Pflegebedürftigkeit	34
8	8-83b	Zusatzinformationen zu Materialien	27
9	8-812	Transfusion von Plasma und anderen Plasmabestandteilen und gentechnisch hergestellten Plasmaproteinen	16
10	1-207	Elektroenzephalographie [EEG]	15

B-14.8 Ambulante Behandlungsmöglichkeiten

Toxikologische Ambulanz

Art der Ambulanz: Hochschulambulanz nach § 117 SGB V
 Erläuterung: Ambulante Begutachtung und ggf. Therapieeinleitung von leichten akzidentellen Vergiftungen; Konsildienst; Gutachterwesen; 24h-Besetzung (nachts-, am Wochenende- und Feiertagen durch einen Dienstarzt)

Umweltmedizinische Ambulanz

Art der Ambulanz: Hochschulambulanz nach § 117 SGB V
 Erläuterung: Detaillierte Anamnese, Beratung und ggf. Diagnostik und Therapie von Patienten mit Toxin-bedingten Berufsunfällen, Allergien, chronischer und akuter Exposition gegenüber Toxinen; enge Zusammenarbeit mit Dermatologie, Psychiatrie und Psychosomatik bei V.a. somatoforme Störung

B-14.9 Ambulante Operationen nach § 115b SGB V

Trifft nicht zu bzw. entfällt.

B-14.10 Zulassung zum Durchgangs-Arztverfahren der Berufsgenossenschaft

- Ärztin oder Arzt mit ambulanter D-Arzt-Zulassung vorhanden
- stationäre BG-Zulassung

B-14.11 Personelle Ausstattung

B-14.11.1 Ärztinnen und Ärzte

Maßgebliche wöchentliche tarifliche Arbeitszeit: 42 Stunden

	Anzahl ¹
Ärztinnen und Ärzte insgesamt (ohne Belegärztinnen und Belegärzte)	14,21
– davon mit direktem Beschäftigungsverhältnis	14,21
– davon ohne direktes Beschäftigungsverhältnis	0
– davon stationäre Versorgung	7,81
– davon ambulante Versorgungsformen	6,4
Davon Fachärztinnen und Fachärzte	5,69
– davon mit direktem Beschäftigungsverhältnis	5,69
– davon ohne direktes Beschäftigungsverhältnis	0

– davon stationäre Versorgung	3,29
– davon ambulante Versorgungsformen	2,4

¹ Anzahl der Vollkräfte

Ärztliche Fachexpertise der Abteilung – Facharztbezeichnungen

Nr.	Facharztbezeichnung
AQ23	Innere Medizin
AQ26	Innere Medizin und Gastroenterologie
AQ28	Innere Medizin und Kardiologie
AQ29	Innere Medizin und Nephrologie

Ärztliche Fachexpertise der Abteilung – Zusatz-Weiterbildungen

Nr.	Zusatz-Weiterbildung
ZF28	Notfallmedizin
ZF44	Sportmedizin
ZF45	Suchtmedizinische Grundversorgung

B-14.11.2 Pflegepersonal

Maßgebliche wöchentliche tarifliche Arbeitszeit: 38,5 Stunden

	Anzahl ¹	Ausbildungs- dauer
Gesundheits- und Krankenpflegerinnen und Gesundheits- und Kranken- pfleger	23,76	3 Jahre
– davon mit direktem Beschäftigungsverhältnis	20,1	
– davon ohne direktes Beschäftigungsverhältnis	3,66	
– davon stationäre Versorgung	21,7	
– davon ambulante Versorgungsformen	2,06	
Gesundheits- und Kinderkrankenpflegerinnen und Gesundheits- und Kinderkrankenpfleger	0	3 Jahre
– davon mit direktem Beschäftigungsverhältnis	0	
– davon ohne direktes Beschäftigungsverhältnis	0	
– davon stationäre Versorgung	0	
– davon ambulante Versorgungsformen	0	
Altenpflegerinnen und Altenpfleger	0	3 Jahre
– davon mit direktem Beschäftigungsverhältnis	0	
– davon ohne direktes Beschäftigungsverhältnis	0	
– davon stationäre Versorgung	0	
– davon ambulante Versorgungsformen	0	
Pflegefachfrau, Pflegefachmann	0	3 Jahre

– davon mit direktem Beschäftigungsverhältnis	0	
– davon ohne direktes Beschäftigungsverhältnis	0	
– davon stationäre Versorgung	0	
– davon ambulante Versorgungsformen	0	
Pflegefachfrau B. Sc., Pflegefachmann B. Sc.	0	7-8 Semester
– davon mit direktem Beschäftigungsverhältnis	0	
– davon ohne direktes Beschäftigungsverhältnis	0	
– davon stationäre Versorgung	0	
– davon ambulante Versorgungsformen	0	
Pflegeassistentinnen und Pflegeassistenten	0	2 Jahre
– davon mit direktem Beschäftigungsverhältnis	0	
– davon ohne direktes Beschäftigungsverhältnis	0	
– davon stationäre Versorgung	0	
– davon ambulante Versorgungsformen	0	
Krankenpflegehelferinnen und Krankenpflegehelfer	0	1 Jahr
– davon mit direktem Beschäftigungsverhältnis	0	
– davon ohne direktes Beschäftigungsverhältnis	0	
– davon stationäre Versorgung	0	
– davon ambulante Versorgungsformen	0	
Pflegehelferinnen und Pflegehelfer	0,67	ab 200 Std. Basiskurs
– davon mit direktem Beschäftigungsverhältnis	0,67	
– davon ohne direktes Beschäftigungsverhältnis	0	
– davon stationäre Versorgung	0,67	
– davon ambulante Versorgungsformen	0	
Hebammen und Entbindungspfleger	0	3 Jahre
– davon mit direktem Beschäftigungsverhältnis	0	
– davon ohne direktes Beschäftigungsverhältnis	0	
– davon stationäre Versorgung	0	
– davon ambulante Versorgungsformen	0	
Beleghebammen und Belegentbindungspfleger	0	

Operationstechnische Assistentinnen und Operationstechnische Assistenten	0	3 Jahre
– davon mit direktem Beschäftigungsverhältnis	0	
– davon ohne direktes Beschäftigungsverhältnis	0	
– davon stationäre Versorgung	0	
– davon ambulante Versorgungsformen	0	
Medizinische Fachangestellte	0	3 Jahre
– davon mit direktem Beschäftigungsverhältnis	0	
– davon ohne direktes Beschäftigungsverhältnis	0	
– davon stationäre Versorgung	0	
– davon ambulante Versorgungsformen	0	

¹ Bei Beleghebammen und Belegentbindungspflegern ist die Anzahl der Personen, sonst die Anzahl der Vollkräfte angegeben

Pflegerische Fachexpertisen – anerkannte Fachweiterbildungen

Nr.	Anerkannte Fachweiterbildungen/ zusätzliche akademische Abschlüsse
PQ04	Intensiv- und Anästhesiepflege
PQ10	Pflege in der Psychiatrie, Psychosomatik und Psychotherapie
PQ20	Praxisanleitung

B-14.11.3 Spezielles therapeutisches Personal in Fachabteilungen für Psychiatrie und Psychosomatik

Spezielles therapeutisches Personal	Anzahl ¹
Sozialarbeiterinnen und Sozialarbeiter, Sozialpädagoginnen und Sozialpädagogen	0,33
– davon mit direktem Beschäftigungsverhältnis	0,33
– davon ohne direktes Beschäftigungsverhältnis	0
– davon stationäre Versorgung	0,33
– davon ambulante Versorgungsformen	0

¹ Anzahl der Vollkräfte

B-15 Klinik und Poliklinik für Innere Medizin III (Hämatologie, Onkologie)

B-15.1 Name der Organisationseinheit / Fachabteilung

Name: Klinik und Poliklinik für Innere Medizin III (Hämatologie, Onkologie)
 Schlüssel: Innere Medizin/Schwerpunkt Hämatologie und internistische Onkologie (0105)
 Art: Hauptabteilung
 Telefon: 089 / 4140 – 4111
 Telefax: 089 / 4140 – 4879
 E-Mail: franziska.roedel@mri.tum.de

Chefärztinnen und Chefarzte

Name: Prof. Dr. med. Florian Bassermann
 Funktion / Direktor
 Arbeits-
 schwerpunkt:
 Telefon: 089 / 4140 – 4111
 Telefax: 089 / 4140 – 4879
 E-Mail: florian.bassermann@mri.tum.de
 Straße: Ismaninger Str. 22
 PLZ / Ort: 81675 München

Name: Prof. Dr. med. Katharina Götze
 Funktion / Leitende Oberärztin / Stellv. Klinikdirektorin
 Arbeits-
 schwerpunkt:
 Telefon: 089 / 4140 – 4111
 Telefax: 089 / 4140 – 6057
 E-Mail: Katharina.Goetze@mri.tum.de
 Straße: Ismaninger Str. 22
 PLZ / Ort: 81675 München

B-15.2 Zielvereinbarungen mit leitenden Ärztinnen und Ärzten der Organisationseinheit / Fachabteilung

Das Krankenhaus hält sich bei der Vereinbarung von Verträgen mit leitenden Ärztinnen und Ärzten dieser Organisationseinheit/Fachabteilung an die Empfehlung der DKG nach § 135c SGB V:
 Ja

B-15.3 Medizinische Leistungsangebote der Organisationseinheit / Fachabteilung

Nr.	Medizinische Leistungsangebote im Bereich Innere Medizin	Kommentar / Erläuterung
VI05	Diagnostik und Therapie von Krankheiten der Venen, der Lymphgefäße und der Lymphknoten	
VI09	Diagnostik und Therapie von hämatologischen Erkrankungen	inklusive der autologen und allogenen Stammzelltransplantation, eigenständige Zytomorphologie und Durchflusszytometrie.

Nr.	Medizinische Leistungsangebote im Bereich Innere Medizin	Kommentar / Erläuterung
VI18	Diagnostik und Therapie von onkologischen Erkrankungen	inklusive der Hochdosistherapie bei Keimzelltumoren
VI19	Diagnostik und Therapie von infektiösen und parasitären Krankheiten	insbesondere infektiöse Komplikationen bei Patienten mit Immunsuppressiva und Granulopenie nach Chemotherapie
VI20	Intensivmedizin	im Rahmen der Versorgung von Patienten mit AML, ALL und allogener Stammzelltransplantation
VI21	Betreuung von Patientinnen und Patienten vor und nach Transplantation	in der KMT-Ambulanz
VI27	Spezialsprechstunde	Knochenmarkstransplantationsambulanz, CML-Sprechstunde, GIST und AML-MDS-Sprechstunde
VI29	Behandlung von Blutvergiftung/Sepsis	
VI30	Diagnostik und Therapie von Autoimmunerkrankungen	
VI33	Diagnostik und Therapie von Gerinnungsstörungen	in der Hämatologie im Tumor-Therapie-Zentrum
VI37	Onkologische Tagesklinik	der Klinik und Poliklinik für Innere Medizin III in der Ismaninger Str. 15, I. Stock
VI38	Palliativmedizin	im Rahmen der stationären, ambulanten und teilstationären onkologischen Therapie
VI40	Schmerztherapie	bei tumorbedingten Schmerzen
VI42	Transfusionsmedizin	
VI45	Stammzelltransplantation	

Nr.	Medizinische Leistungsangebote im Bereich Psychiatrie, Psychosomatik	Kommentar / Erläuterung
VP14	Psychoonkologie	in Zusammenarbeit mit dem RHCCC.

B-15.4 [unbesetzt]

Die Abschnittsnummer B-[x].4 wurde vom G-BA nicht besetzt.

Die hier vormals anzugebenden Aspekte der Barrierefreiheit sind nun ausschließlich im Abschnitt [A-7 Aspekte der Barrierefreiheit](#) für den gesamten Standort anzugeben.

B-15.5 Fallzahlen der Organisationseinheit / Fachabteilung

Vollstationäre Fallzahl:	1.242
Teilstationäre Fallzahl:	834
Erläuterungen:	Die Klinik und Poliklinik für Innere Medizin III verfügt über eine Hämatologisch – Onkologische Tagesklinik (HTK).
Anzahl Betten:	50

B-15.6 Diagnosen nach ICD

B-15.6.1 Hauptdiagnosen nach ICD

Rang	ICD	Bezeichnung	Fallzahl
1	C83	Nicht follikuläres Lymphom	194
2	C92	Myeloische Leukämie	152
3	C90	Plasmozytom und bösartige Plasmazellen-Neubildungen	133
4	C34	Bösartige Neubildung der Bronchien und der Lunge	83
5	C62	Bösartige Neubildung des Hodens	67
6	C91	Lymphatische Leukämie	58
7	C40	Bösartige Neubildung des Knochens und des Gelenkknorpels der Extremitäten	34
8	D46	Myelodysplastische Syndrome	32
9	C81	Hodgkin-Lymphom [Lymphogranulomatose]	31
10	C84	Reifzellige T/NK-Zell-Lymphome	27

B-15.6.2 Weitere Kompetenzdiagnosen

ICD	Bezeichnung	Anzahl
C83.3	Diffuses großzelliges B-Zell-Lymphom	135
C90.00	Multiples Myelom: Ohne Angabe einer kompletten Remission	122
C92.00	Akute myeloblastische Leukämie [AML]: Ohne Angabe einer kompletten Remission	76
C62.1	Bösartige Neubildung: Deszendierter Hoden	67
C91.00	Akute lymphatische Leukämie [ALL]: Ohne Angabe einer kompletten Remission	34
C34.1	Bösartige Neubildung: Oberlappen (-Bronchus)	32
C92.80	Akute myeloische Leukämie mit multilineärer Dysplasie: Ohne Angabe einer kompletten Remission	30
C34.3	Bösartige Neubildung: Unterlappen (-Bronchus)	29
C40.2	Bösartige Neubildung des Knochens und des Gelenkknorpels: Lange Knochen der unteren Extremität	24
C83.5	Lymphoblastisches Lymphom	24
C41.4	Bösartige Neubildung des Knochens und des Gelenkknorpels: Beckenknochen	22
C92.01	Akute myeloblastische Leukämie [AML]: In kompletter Remission	20
Z52.01	Stammzellenspender	19
C49.2	Bösartige Neubildung: Bindegewebe und andere Weichteilgewebe der unteren Extremität, einschließlich	18
C83.1	Mantelzell-Lymphom	18
C84.4	Peripheres T-Zell-Lymphom, nicht spezifiziert	17
C81.1	Nodulär-sklerosierendes (klassisches) Hodgkin-Lymphom	15
D46.2	Refraktäre Anämie mit Blastenüberschuss[RAEB]	15
D46.7	Sonstige myelodysplastische Syndrome	15
T86.02	Akute Graft-versus-Host-Krankheit, Grad III und IV	14
C91.10	Chronische lymphatische Leukämie vom B-Zell-Typ [CLL]: Ohne Angabe einer kompletten Remission	14
D47.4	Osteomyelofibrose	13
C16.0	Bösartige Neubildung: Kardia	11
D69.3	Idiopathische thrombozytopenische Purpura	11
C86.4	Blastisches NK-Zell-Lymphom	10

ICD	Bezeichnung	Anzahl
C40.0	Bösartige Neubildung des Knochens und des Gelenkknorpels: Skapula und lange Knochen der oberen Extre	10
C82.1	Folikuläres Lymphom Grad II	10
C84.7	Anaplastisches großzelliges Lymphom, ALK-negativ	9
D61.3	Idiopathische aplastische Anämie	9
C92.50	Akute myelomonozytäre Leukämie: Ohne Angabe einer kompletten Remission	8

B-15.7 Prozeduren nach OPS

B-15.7.1 Durchgeführte Prozeduren nach OPS

Rang	OPS	Bezeichnung	Anzahl
1	8-542	Nicht komplexe Chemotherapie	1.870
2	8-800	Transfusion von Vollblut, Erythrozytenkonzentrat und Thrombozytenkonzentrat	1.431
3	8-547	Andere Immuntherapie	1.130
4	6-007	Applikation von Medikamenten, Liste 7 – Applikation von Tyrosinkinaseinhibitoren und Antikörper	411
5	1-424	Biopsie ohne Inzision am Knochenmark	364
6 – 1	1-710	Ganzkörperplethysmographie	314
6 – 2	8-543	Mittelgradig komplexe und intensive Blockchemotherapie	314
8	6-001	Applikation von Medikamenten, Liste 1 – Applikation von Antikörpern und Zytostatika	282
9	6-002	Applikation von Medikamenten, Liste 2 – Applikation von Zytostatika, Wachstumsfaktoren und Antimykotika	231
10	8-544	Hochgradig komplexe und intensive Blockchemotherapie	150

B-15.7.2 Weitere Kompetenzprozeduren

OPS	Bezeichnung	Anzahl
1-941	Komplexe Diagnostik bei myeloischen und lymphatischen Neoplasien	142
8-805	Transfusion von peripher gewonnenen hämatopoetischen Stammzellen	117
1-204	Untersuchung des Liquorsystems	80
5-410	Entnahme von hämatopoetischen Stammzellen aus Knochenmark und peripherem Blut zur Transplantation und von peripheren Blutzellen zur Transfusion	74
8-98h	Spezialisierte palliativmedizinische Komplexbehandlung durch einen Palliativdienst	53
8-541	Instillation von und lokoregionale Therapie mit zytotoxischen Materialien und Immunmodulatoren	50
1-991	Molekulares Monitoring der Resttumorlast [MRD]	43
1-844	Diagnostische perkutane Punktion der Pleurahöhle	29
8-863	Allogene Stammzelltherapie	8
5-411	Transplantation von hämatopoetischen Stammzellen aus dem Knochenmark	< 4

B-15.8 Ambulante Behandlungsmöglichkeiten

Tumortherapiezentrum (TTZ)

Art der Ambulanz: Hochschulambulanz nach § 117 SGB V

Nr.	Angebotene Leistung
VD03	Diagnostik und Therapie von Hauttumoren
VG01	Diagnostik und Therapie von bösartigen Tumoren der Brustdrüse
VH18	Onkologie: Diagnostik und Therapie von Tumoren im Kopf-Hals-Bereich
VH19	Onkologie: Diagnostik und Therapie von Tumoren im Bereich der Ohren
VH20	Onkologie: Interdisziplinäre Tumornachsorge
VI05	Diagnostik und Therapie von Krankheiten der Venen, der Lymphgefäße und der Lymphknoten
VI09	Diagnostik und Therapie von hämatologischen Erkrankungen
VI18	Diagnostik und Therapie von onkologischen Erkrankungen
VI21	Betreuung von Patientinnen und Patienten vor und nach Transplantation
VI29	Behandlung von Blutvergiftung/Sepsis
VI30	Diagnostik und Therapie von Autoimmunerkrankungen
VI33	Diagnostik und Therapie von Gerinnungsstörungen
VI38	Palliativmedizin
VI40	Schmerztherapie
VI42	Transfusionsmedizin
VI45	Stammzelltransplantation
VN06	Diagnostik und Therapie von malignen Erkrankungen des Gehirns
VO11	Diagnostik und Therapie von Tumoren der Haltungs- und Bewegungsorgane
VK11	Diagnostik und Therapie von (angeborenen) hämatologischen Erkrankungen bei Kindern und Jugendlichen
VP14	Psychoonkologie

Knochenmarkstransplantationsambulanz (KMT-Ambulanz)

Art der Ambulanz: Hochschulambulanz nach § 117 SGB V

Nr.	Angebotene Leistung
VX00	Diagnostik und Therapie von hämatologischen Erkrankungen
VX00	Betreuung von Patienten und Patientinnen vor und nach Transplantationen
VX00	Psychoonkologie

CML-Ambulanz

Art der Ambulanz: Hochschulambulanz nach § 117 SGB V

Nr.	Angebotene Leistung
VI09	Diagnostik und Therapie von hämatologischen Erkrankungen

AML und MDS-Spezialambulanz

Art der Ambulanz: Hochschulambulanz nach § 117 SGB V

Nr.	Angebotene Leistung
VI09	Diagnostik und Therapie von hämatologischen Erkrankungen
VI21	Betreuung von Patientinnen und Patienten vor und nach Transplantation

B-15.9 Ambulante Operationen nach § 115b SGB V

Trifft nicht zu bzw. entfällt.

B-15.10 Zulassung zum Durchgangs-Arztverfahren der Berufsgenossenschaft

- Ärztin oder Arzt mit ambulanter D-Arzt-Zulassung vorhanden
- stationäre BG-Zulassung

B-15.11 Personelle Ausstattung

B-15.11.1 Ärztinnen und Ärzte

Maßgebliche wöchentliche tarifliche Arbeitszeit: 42 Stunden

	Anzahl ¹
Ärztinnen und Ärzte insgesamt (ohne Belegärztinnen und Belegärzte)	28,76
– davon mit direktem Beschäftigungsverhältnis	28,76
– davon ohne direktes Beschäftigungsverhältnis	0
– davon stationäre Versorgung	28,63
– davon ambulante Versorgungsformen	0,13
Davon Fachärztinnen und Fachärzte	9,91
– davon mit direktem Beschäftigungsverhältnis	9,91
– davon ohne direktes Beschäftigungsverhältnis	0
– davon stationäre Versorgung	9,78
– davon ambulante Versorgungsformen	0,13

¹ Anzahl der Vollkräfte

Ärztliche Fachexpertise der Abteilung – Facharztbezeichnungen

Nr.	Facharztbezeichnung
AQ63	Allgemeinmedizin
AQ23	Innere Medizin
AQ27	Innere Medizin und Hämatologie und Onkologie

B-15.11.2 Pflegepersonal

Maßgebliche wöchentliche tarifliche Arbeitszeit: 38,5 Stunden

	Anzahl ¹	Ausbildungs- dauer
Gesundheits- und Krankenpflegerinnen und Gesundheits- und Kranken- pfleger	46,44	3 Jahre
– davon mit direktem Beschäftigungsverhältnis	46,36	
– davon ohne direktes Beschäftigungsverhältnis	0,08	
– davon stationäre Versorgung	46,26	
– davon ambulante Versorgungsformen	0,18	
Gesundheits- und Kinderkrankenpflegerinnen und Gesundheits- und Kinderkrankenpfleger	0	3 Jahre
– davon mit direktem Beschäftigungsverhältnis	0	

– davon ohne direktes Beschäftigungsverhältnis	0	
– davon stationäre Versorgung	0	
– davon ambulante Versorgungsformen	0	
Altenpflegerinnen und Altenpfleger	4,75	3 Jahre
– davon mit direktem Beschäftigungsverhältnis	4,75	
– davon ohne direktes Beschäftigungsverhältnis	0	
– davon stationäre Versorgung	4,75	
– davon ambulante Versorgungsformen	0	
Pflegefachfrau, Pflegefachmann	0	3 Jahre
– davon mit direktem Beschäftigungsverhältnis	0	
– davon ohne direktes Beschäftigungsverhältnis	0	
– davon stationäre Versorgung	0	
– davon ambulante Versorgungsformen	0	
Pflegefachfrau B. Sc., Pflegefachmann B. Sc.	0	7-8 Semester
– davon mit direktem Beschäftigungsverhältnis	0	
– davon ohne direktes Beschäftigungsverhältnis	0	
– davon stationäre Versorgung	0	
– davon ambulante Versorgungsformen	0	
Pflegeassistentinnen und Pflegeassistenten	0	2 Jahre
– davon mit direktem Beschäftigungsverhältnis	0	
– davon ohne direktes Beschäftigungsverhältnis	0	
– davon stationäre Versorgung	0	
– davon ambulante Versorgungsformen	0	
Krankenpflegehelferinnen und Krankenpflegehelfer	1	1 Jahr
– davon mit direktem Beschäftigungsverhältnis	1	
– davon ohne direktes Beschäftigungsverhältnis	0	
– davon stationäre Versorgung	1	
– davon ambulante Versorgungsformen	0	
Pflegehelferinnen und Pflegehelfer	0	ab 200 Std. Basiskurs
– davon mit direktem Beschäftigungsverhältnis	0	

– davon ohne direktes Beschäftigungsverhältnis	0	
– davon stationäre Versorgung	0	
– davon ambulante Versorgungsformen	0	
Hebammen und Entbindungspfleger	0	3 Jahre
– davon mit direktem Beschäftigungsverhältnis	0	
– davon ohne direktes Beschäftigungsverhältnis	0	
– davon stationäre Versorgung	0	
– davon ambulante Versorgungsformen	0	
Beleghebammen und Belegentbindungspfleger	0	
Operationstechnische Assistentinnen und Operationstechnische Assistenten	0	3 Jahre
– davon mit direktem Beschäftigungsverhältnis	0	
– davon ohne direktes Beschäftigungsverhältnis	0	
– davon stationäre Versorgung	0	
– davon ambulante Versorgungsformen	0	
Medizinische Fachangestellte	12,33	3 Jahre
– davon mit direktem Beschäftigungsverhältnis	12,33	
– davon ohne direktes Beschäftigungsverhältnis	0	
– davon stationäre Versorgung	7,29	
– davon ambulante Versorgungsformen	5,04	

¹ Bei Beleghebammen und Belegentbindungspflegern ist die Anzahl der Personen, sonst die Anzahl der Vollkräfte angegeben

Pflegerische Fachexpertisen – anerkannte Fachweiterbildungen

Nr.	Anerkannte Fachweiterbildungen/ zusätzliche akademische Abschlüsse
PQ04	Intensiv- und Anästhesiepflege
PQ05	Leitung einer Station/eines Bereichs
PQ07	Pflege in der Onkologie
PQ20	Praxisanleitung

Pflegerische Fachexpertisen – Zusatzqualifikationen

Nr.	Zusatzqualifikationen
ZP13	Qualitätsmanagement
ZP16	Wundmanagement

B-15.11.3 Spezielles therapeutisches Personal in Fachabteilungen für Psychiatrie und Psychosomatik

Spezielles therapeutisches Personal	Anzahl ¹
-------------------------------------	---------------------

¹ Anzahl der Vollkräfte

B-16 Klinik und Poliklinik für Mund-Kiefer-Gesichtschirurgie

B-16.1 Name der Organisationseinheit / Fachabteilung

Name: Klinik und Poliklinik für Mund-Kiefer-Gesichtschirurgie
 Schlüssel: Zahn- und Kieferheilkunde, Mund- und Kieferchirurgie (3500)
 Art: Hauptabteilung
 Telefon: 089 / 4140 – 2921
 Telefax: 089 / 4140 – 4993
 E-Mail: Klaus-Dietrich.Wolff@mri.tum.de

Chefärztinnen und Chefarzte

Name: Univ.-Prof. Dr. med. Dr. med. dent. Klaus-Dietrich Wolff
 Funktion / Direktor (Kongressadresse: klaus-dietrich.wolff@tum.de)
 Arbeits-
 schwerpunkt:
 Telefon: 089 / 4140 – 2921
 Telefax: 089 / 4140 – 4993
 E-Mail: Klaus-Dietrich.Wolff@mri.tum.de
 Straße: Ismaninger Str. 22
 PLZ / Ort: 81675 München

Name: Priv.-Doz. Dr. med. Dr. med. dent. Andreas M. Fichter
 Funktion / Leitender Oberarzt und stellv. Klinikdirektor
 Arbeits-
 schwerpunkt:
 Telefon: 089 / 4140 – 2929
 Telefax: 089 / 4140 – 4844
 E-Mail: Andreas.Fichter@mri.tum.de
 Straße: Ismaninger Str. 22
 PLZ / Ort: 81675 München

B-16.2 Zielvereinbarungen mit leitenden Ärztinnen und Ärzten der Organisationseinheit / Fachabteilung

Das Krankenhaus hält sich bei der Vereinbarung von Verträgen mit leitenden Ärztinnen und Ärzten dieser Organisationseinheit/Fachabteilung an die Empfehlung der DKG nach § 135c SGB V:
 Ja

B-16.3 Medizinische Leistungsangebote der Organisationseinheit / Fachabteilung

Nr.	Medizinische Leistungsangebote im Bereich Augenheilkunde	Kommentar / Erläuterung
VA01	Diagnostik und Therapie von Tumoren des Auges und der Augenanhangsgebilde	Spezialisierung auf Resektion und plastische Rekonstruktion von Orbitatumoren
VA02	Diagnostik und Therapie von Erkrankungen des Augenlides, des Tränenapparates und der Orbita	Insbesondere im Rahmen der Traumatologie
VA10	Diagnostik und Therapie von Erkrankungen der Augenmuskeln, Störungen der Blickbewegungen sowie Akkommodationsstörungen und Refraktionsfehler	Sekundäre Korrekturen von Fehlstellungen des Augenbulbus und der Lage und Funktion der Augenmuskeln

Nr.	Medizinische Leistungsangebote im Bereich Augenheilkunde	Kommentar / Erläuterung
VA15	Plastische Chirurgie	Plastische Rekonstruktion der knöchernen Orbita und der umgebenden Weichteile, sowie die Behandlung ophthalmologischer Komplikationen der Gesichtsnervenlähmungen, Blepharoplastik, Narbenkorrekturen
VA16	Diagnostik und Therapie von sonstigen Krankheiten des Auges und der Augenanhangsgebilde	Tumoren der Lider und Tränendrüsen

Nr.	Medizinische Leistungsangebote im Bereich Chirurgie	Kommentar / Erläuterung
VC24	Gefäßchirurgie/Viszeralchirurgie: Tumorchirurgie	Insbesondere Behandlung vaskulärer Malformationen, Spezialisierung auf mikrovaskuläre Rekonstruktionen
VC28	Unfall- und Wiederherstellungschirurgie: Gelenkersatzverfahren/Endoprothetik	Knöcherner Extremitätenwiederherstellung unter Nutzung des mikrochirurgische Gewebetransfers nach Tumorresektion
VC32	Unfall- und Wiederherstellungschirurgie: Diagnostik und Therapie von Verletzungen des Kopfes	Behandlung von Weichteilverletzungen und Frakturen im Bereich des gesamten Gesichtsschädels einschließlich Schädelbasisnaher Bereiche
VC33	Unfall- und Wiederherstellungschirurgie: Diagnostik und Therapie von Verletzungen des Halses	Behandlung von Weichteilverletzungen
VC47	Neurochirurgie: Chirurgische Korrektur von Missbildungen des Schädels	Sämtliche kraniofazialen Fehlbildungen, Lippen-Kiefer-Gaumenspalten, vaskuläre Malformationen
VC50	Neurochirurgie: Chirurgie der peripheren Nerven	Sämtliche Verfahren der peripheren N. Facialisrekonstruktion
VC57	Allgemein: Plastisch-rekonstruktive Eingriffe	Schwerpunkt im Bereich der Weichteil- und Knochenrekonstruktion nach ablativer Tumortherapie, Knochen und Weichteilrekonstruktion nach Trauma

Nr.	Medizinische Leistungsangebote im Bereich HNO	Kommentar / Erläuterung
VH10	Nase: Diagnostik und Therapie von Erkrankungen der Nasennebenhöhlen	Spezialisierung auf prä-maligne und maligne Hauterkrankungen, einschließlich Oropharynx und Nasennebenhöhlen
VH13	Nase: Plastisch-rekonstruktive Chirurgie	Sowohl zur Wiederherstellung nach Tumorresektionen als bei angeborenen Fehlbildungen und Defekten bzw. Funktionsstörungen nach Unfällen
VH14	Mund/Hals: Diagnostik und Therapie von Krankheiten der Mundhöhle	Schwerpunkt im Bereich der Rekonstruktion mit mikrovaskulär anastomosierten Fernlappentransplantaten
VH15	Mund/Hals: Diagnostik und Therapie von Erkrankungen der Kopfspeicheldrüsen	3-D Ultraschalldiagnostik, ggf. Feinnadelpunktionen

Nr.	Medizinische Leistungsangebote im Bereich HNO	Kommentar / Erläuterung
VH25	Mund/Hals: Schnarchoperationen	Bignathes Advancement bei obstruktiver Schlafapnoe
VH18	Onkologie: Diagnostik und Therapie von Tumoren im Kopf-Hals-Bereich	3-D Ultraschalldiagnostik, Bürstenbiopsien, CO ₂ -Lasertherapie, Photodynamische Therapie
VH20	Onkologie: Interdisziplinäre Tumornachsorge	Schwerpunkt bei primären oder vorbehandelten Kiefererkrankungen, diagnostische Endoskopie

Nr.	Medizinische Leistungsangebote im Bereich Neurologie	Kommentar / Erläuterung
VN16	Diagnostik und Therapie von Krankheiten im Bereich der neuromuskulären Synapse und des Muskels	Behandlung der Kaumuskelhypertrophie

Nr.	Medizinische Leistungsangebote im Bereich Orthopädie	Kommentar / Erläuterung
VO01	Diagnostik und Therapie von Arthropathien	Schwerpunkt Kiefergelenk
VO06	Diagnostik und Therapie von Krankheiten der Muskeln	Myogene CMD

Nr.	Medizinische Leistungsangebote im Bereich Pädiatrie	Kommentar / Erläuterung
VK32	Kindertraumatologie	Schwerpunkt Zahn- und Gesichtschädeltraumatologie
VK37	Diagnostik und Therapie von Wachstumsstörungen	Behandlung jeglicher Formen der Unterkieferwachstumsstörungen

Nr.	Medizinische Leistungsangebote im Bereich Radiologie	Kommentar / Erläuterung
VR01	Konventionelle Röntgenaufnahmen	OPG, NNH, Clementschitsch, FRS, Zahnfilm, Aufbiss
VR02	Ultraschalluntersuchungen: Native Sonographie	Schwerpunkt in der Diagnostik und Verlaufsbeurteilung von Malignomen, Zysten, Infektionen, Steinleiden der Speicheldrüsen, Fehlbildungen
VR03	Ultraschalluntersuchungen: Eindimensionale Dopplersonographie	Schwerpunkt in der Diagnostik und Verlaufsbeurteilung von Malignomen, Zysten, Infektionen, Steinleiden der Speicheldrüsen, Fehlbildungen
VR04	Ultraschalluntersuchungen: Duplexsonographie	Schwerpunkt in der Diagnostik und Verlaufsbeurteilung von Malignomen, Zysten, Infektionen, Steinleiden der Speicheldrüsen, Fehlbildungen
VR07	Projektionsradiographie: Projektionsradiographie mit Spezialverfahren (Mammographie)	OPG, NNH, Clementschitsch, FRS, Zahnfilm, Aufbiss, KG-Funktionsaufnahmen
VR14	Optische Verfahren: Optische laserbasierte Verfahren	CO ₂ -Laser zur Behandlung prämaligener Mundschleimhauterkrankungen, Narbenlösungen, Erb-YAG Laserbehandlung vaskulärer Malformationen

Nr.	Medizinische Leistungsangebote im Bereich Radiologie	Kommentar / Erläuterung
VR40	Allgemein: Spezialsprechstunde	Spezialsprechst. f. Gesichtsschädel-frakturen, angeb. Fehlbildungen m. Schwerp. a. Lippen-Kiefer-Gaumenspalten, Planung/Nachsorge nach Dysgnathieoperationen, enossaler Implantatversg., Periimplantitistherapie, Tumorerkg. plastisch-rekons. Therapie insb. n. Tumorbehandlung bzw. angeb. Fehlbildungen

Nr.	Medizinische Leistungsangebote im Bereich Zahnheilkunde/Mund-Kiefer-Gesichtschirurgie
VZ01	Akute und sekundäre Traumatologie
VZ02	Ästhetische Zahnheilkunde
VZ03	Dentale Implantologie
VZ04	Dentoalveoläre Chirurgie
VZ05	Diagnostik und Therapie von Krankheiten der Mundhöhle
VZ06	Diagnostik und Therapie von dentofazialen Anomalien
VZ17	Diagnostik und Therapie von Spaltbildungen im Kiefer- und Gesichtsbereich
VZ07	Diagnostik und Therapie von Erkrankungen der Kopfspeicheldrüsen
VZ08	Diagnostik und Therapie von Krankheiten der Zähne
VZ09	Diagnostik und Therapie von Krankheiten des Zahnhalteapparates
VZ18	Diagnostik und Therapie von Störungen der Zahnentwicklung und des Zahndurchbruchs
VZ16	Diagnostik und Therapie von Krankheiten des Kiefers und Kiefergelenks
VZ10	Diagnostik und Therapie von Tumoren im Mund-Kiefer-Gesichtsbereich
VZ11	Endodontie
VZ12	Epithetik
VZ13	Kraniofaziale Chirurgie
VZ19	Laserchirurgie
VZ14	Operationen an Kiefer- und Gesichtsschädelknochen
VZ15	Plastisch-rekonstruktive Chirurgie
VZ20	Zahnärztliche und operative Eingriffe in Vollnarkose

B-16.4 [unbesetzt]

Die Abschnittsnummer B-[x].4 wurde vom G-BA nicht besetzt.

Die hier vormals anzugebenden Aspekte der Barrierefreiheit sind nun ausschließlich im Abschnitt [A-7 Aspekte der Barrierefreiheit](#) für den gesamten Standort anzugeben.

B-16.5 Fallzahlen der Organisationseinheit / Fachabteilung

Vollstationäre Fallzahl: 1.391
 Teilstationäre Fallzahl: 0
 Anzahl Betten: 24

B-16.6 Hauptdiagnosen nach ICD

Rang	ICD	Bezeichnung	Fallzahl
1	S02	Fraktur des Schädels und der Gesichtsschädelknochen	306
2	K10	Sonstige Krankheiten der Kiefer	161
3	K12	Stomatitis und verwandte Krankheiten	136

Rang	ICD	Bezeichnung	Fallzahl
4	K08	Sonstige Krankheiten der Zähne und des Zahnhalteapparates	85
5	T81	Komplikationen bei Eingriffen, anderenorts nicht klassifiziert	63
6 – 1	K07	Dentofaziale Anomalien [einschließlich fehlerhafter Okklusion]	52
6 – 2	Q37	Gaumenspalte mit Lippenspalte	52
8	K04	Krankheiten der Pulpa und des periapikalen Gewebes	48
9	C04	Bösartige Neubildung des Mundbodens	41
10	C06	Bösartige Neubildung sonstiger und nicht näher bezeichneter Teile des Mundes	35

B-16.7 Durchgeführte Prozeduren nach OPS

Rang	OPS	Bezeichnung	Anzahl
1	5-230	Zahnextraktion	254
2	5-858	Entnahme und Transplantation von Muskel, Sehne und Faszie mit mikrovasculärer Anastomosierung	252
3	5-231	Operative Zahnentfernung (durch Osteotomie)	210
4	5-770	Inzision (Osteotomie), lokale Exzision und Destruktion (von erkranktem Gewebe) eines Gesichtsschädelknochens	197
5	5-766	Reposition einer Orbitafraktur	184
6	9-984	Pflegebedürftigkeit	177
7	5-273	Inzision, Exzision und Destruktion in der Mundhöhle	155
8	5-984	Mikrochirurgische Technik	144
9	5-270	Äußere Inzision und Drainage im Mund-, Kiefer- und Gesichtsbereich	126
10	5-779	Andere Operationen an Kiefergelenk und Gesichtsschädelknochen	100

B-16.8 Ambulante Behandlungsmöglichkeiten

Poliklinik für Mund-, Kiefer- und Gesichtschirurgie

Art der Ambulanz: Hochschulambulanz nach § 117 SGB V

Nr.	Angebotene Leistung
VA00	Plastische Chirurgie innerhalb des Fachbereichs
VC32	Unfall- und Wiederherstellungschirurgie: Diagnostik und Therapie von Verletzungen des Kopfes
VC64	Unfall- und Wiederherstellungschirurgie: Ästhetische Chirurgie/Plastische Chirurgie
VC50	Neurochirurgie: Chirurgie der peripheren Nerven
VD12	Dermatochirurgie
VD18	Diagnostik und Therapie bei Hämangiomen
VD20	Wundheilungsstörungen
VH06	Ohr: Operative Fehlbildungskorrektur des Ohres
VH13	Nase: Plastisch-rekonstruktive Chirurgie
VH24	Mund/Hals: Diagnostik und Therapie von Schluckstörungen
VH25	Mund/Hals: Schnarchoperationen
VH21	Rekonstruktive Chirurgie: Rekonstruktive Chirurgie im Kopf-Hals-Bereich
VH22	Rekonstruktive Chirurgie: Rekonstruktive Chirurgie im Bereich der Ohren
VO07	Diagnostik und Therapie von Krankheiten der Synovialis und der Sehnen
VO10	Diagnostik und Therapie von sonstigen Krankheiten des Muskel-Skelett-Systems und des Bindegewebes
VO18	Schmerztherapie/Multimodale Schmerztherapie

VK32	Kindertraumatologie
VP08	Diagnostik und Therapie von Entwicklungsstörungen
VR02	Ultraschalluntersuchungen: Native Sonographie
VR04	Ultraschalluntersuchungen: Duplexsonographie
VZ01	Akute und sekundäre Traumatologie
VZ03	Dentale Implantologie
VZ04	Dentoalveoläre Chirurgie
VZ05	Diagnostik und Therapie von Krankheiten der Mundhöhle
VZ06	Diagnostik und Therapie von dentofazialen Anomalien
VZ17	Diagnostik und Therapie von Spaltbildungen im Kiefer- und Gesichtsbereich
VZ07	Diagnostik und Therapie von Erkrankungen der Kopfspeicheldrüsen
VZ08	Diagnostik und Therapie von Krankheiten der Zähne
VZ09	Diagnostik und Therapie von Krankheiten des Zahnhalteapparates
VZ18	Diagnostik und Therapie von Störungen der Zahnentwicklung und des Zahndurchbruchs
VZ16	Diagnostik und Therapie von Krankheiten des Kiefers und Kiefergelenks
VZ10	Diagnostik und Therapie von Tumoren im Mund-Kiefer-Gesichtsbereich
VZ13	Kraniofaziale Chirurgie
VZ19	Laserchirurgie
VZ14	Operationen an Kiefer- und Gesichtsschädelknochen
VZ15	Plastisch-rekonstruktive Chirurgie
VZ20	Zahnärztliche und operative Eingriffe in Vollnarkose
VZ00	Spezialsprechstunde für Gesichtsschädelfrakturen
VZ00	Spezialsprechstunde zur Planung und Nachsorge von Dysgnathieoperationen
VZ00	Spezialsprechstunde für plastisch rekonstruktive Chirurgie
VZ00	Spezialsprechstunde für Patienten mit Lippen-Kiefer-Gaumenspalten und anderen angeborenen Fehlbildungen
VZ00	Spezialsprechstunde für Kiefergelenkerkrankungen
VZ00	Allgemeine Sprechstunde für Zahn- Mund- und Kieferkrankheiten
VZ00	Spezialsprechstunde für dentale Implantatversorgungen
VZ00	24h/7d kieferchirurgischer Notdienst

B-16.9 Ambulante Operationen nach § 115b SGB V

Rang	OPS	Bezeichnung	Anzahl
1	5-231	Operative Zahnentfernung (durch Osteotomie)	83
2	5-230	Zahnextraktion	45
3	5-235	Replantation, Transplantation, Implantation und Stabilisierung eines Zahnes	44
4	5-241	Gingivaplastik	34
5	5-908	Plastische Operation an Lippe und Mundwinkel	33
6	5-779	Andere Operationen an Kiefergelenk und Gesichtsschädelknochen	32
7	5-273	Inzision, Exzision und Destruktion in der Mundhöhle	29
8 – 1	5-769	Andere Operationen bei Gesichtsschädelfrakturen	13
8 – 2	5-249	Andere Operationen und Maßnahmen an Gebiss, Zahnfleisch und Alveolen	13
8 – 3	5-778	Rekonstruktion der Weichteile im Gesicht	13

B-16.10 Zulassung zum Durchgangs-Arztverfahren der Berufsgenossenschaft

- Ärztin oder Arzt mit ambulanter D-Arzt-Zulassung vorhanden
- stationäre BG-Zulassung

B-16.11 Personelle Ausstattung

B-16.11.1 Ärztinnen und Ärzte

Maßgebliche wöchentliche tarifliche Arbeitszeit: 42 Stunden

	Anzahl ¹
Ärztinnen und Ärzte insgesamt (ohne Belegärztinnen und Belegärzte)	18,86
– davon mit direktem Beschäftigungsverhältnis	18,86
– davon ohne direktes Beschäftigungsverhältnis	0
– davon stationäre Versorgung	18,21
– davon ambulante Versorgungsformen	0,65
Davon Fachärztinnen und Fachärzte	6,54
– davon mit direktem Beschäftigungsverhältnis	6,54
– davon ohne direktes Beschäftigungsverhältnis	0
– davon stationäre Versorgung	5,89
– davon ambulante Versorgungsformen	0,65

¹ Anzahl der Vollkräfte

Ärztliche Fachexpertise der Abteilung – Facharztbezeichnungen

Nr.	Facharztbezeichnung
AQ40	Mund-Kiefer-Gesichtschirurgie
AQ66	Oralchirurgie

Ärztliche Fachexpertise der Abteilung – Zusatz-Weiterbildungen

Nr.	Zusatz-Weiterbildung
ZF33	Plastische Operationen

B-16.11.2 Pflegepersonal

Maßgebliche wöchentliche tarifliche Arbeitszeit: 38,5 Stunden

	Anzahl ¹	Ausbildungs-dauer	Kommentar / Erläuterung
Gesundheits- und Krankenpflegerinnen und Gesundheits- und Krankenpfleger	16,08	3 Jahre	
– davon mit direktem Beschäftigungsverhältnis	16,08		
– davon ohne direktes Beschäftigungsverhältnis	0		
– davon stationäre Versorgung	16,08		
– davon ambulante Versorgungsformen	0		

Gesundheits- und Kinderkranken- pflegerinnen und Gesundheits- und Kinder- krankenpfleger	0,04	3 Jahre	
– davon mit direktem Beschäftigungsverhältnis	0,04		
– davon ohne direktes Beschäftigungsverhältnis	0		
– davon stationäre Versorgung	0,04		
– davon ambulante Versorgungsformen	0		
Altenpflegerinnen und Altenpfleger	0,22	3 Jahre	
– davon mit direktem Beschäftigungsverhältnis	0,22		
– davon ohne direktes Beschäftigungsverhältnis	0		
– davon stationäre Versorgung	0,22		
– davon ambulante Versorgungsformen	0		
Pflegefachfrau, Pflegefachmann	0	3 Jahre	
– davon mit direktem Beschäftigungsverhältnis	0		
– davon ohne direktes Beschäftigungsverhältnis	0		
– davon stationäre Versorgung	0		
– davon ambulante Versorgungsformen	0		
Pflegefachfrau B. Sc., Pflegefachmann B. Sc.	0	7-8 Semester	
– davon mit direktem Beschäftigungsverhältnis	0		
– davon ohne direktes Beschäftigungsverhältnis	0		
– davon stationäre Versorgung	0		
– davon ambulante Versorgungsformen	0		
Pflegeassistentinnen und Pflegeassistenten	0	2 Jahre	
– davon mit direktem Beschäftigungsverhältnis	0		
– davon ohne direktes Beschäftigungsverhältnis	0		
– davon stationäre Versorgung	0		
– davon ambulante Versorgungsformen	0		
Krankenpflegehelferinnen und Kranken- pflegehelfer	1,8	1 Jahr	
– davon mit direktem Beschäftigungsverhältnis	1,8		
– davon ohne direktes Beschäftigungsverhältnis	0		
– davon stationäre Versorgung	1,8		
– davon ambulante Versorgungsformen	0		

Pflegehelferinnen und Pflegehelfer	0,09	ab 200 Std. Basiskurs	
– davon mit direktem Beschäftigungsverhältnis	0,09		
– davon ohne direktes Beschäftigungsverhältnis	0		
– davon stationäre Versorgung	0,09		
– davon ambulante Versorgungsformen	0		
Hebammen und Entbindungspfleger	0	3 Jahre	
– davon mit direktem Beschäftigungsverhältnis	0		
– davon ohne direktes Beschäftigungsverhältnis	0		
– davon stationäre Versorgung	0		
– davon ambulante Versorgungsformen	0		
Beleghebammen und Belegentbindungspfleger	0		
Operationstechnische Assistentinnen und Operationstechnische Assistenten	6,33	3 Jahre	einschl. Anästhesietechnische Assistenten und Assistentinnen
– davon mit direktem Beschäftigungsverhältnis	6,33		einschl. Anästhesietechnische Assistenten und Assistentinnen
– davon ohne direktes Beschäftigungsverhältnis	0		
– davon stationäre Versorgung	6,33		
– davon ambulante Versorgungsformen	0		
Medizinische Fachangestellte	8,84	3 Jahre	Zahnmedizinische/r Fachangestellte/r
– davon mit direktem Beschäftigungsverhältnis	8,84		Zahnmedizinische/r Fachangestellte/r
– davon ohne direktes Beschäftigungsverhältnis	0		
– davon stationäre Versorgung	3,01		
– davon ambulante Versorgungsformen	5,83		

¹ Bei Beleghebammen und Belegentbindungspflegern ist die Anzahl der Personen, sonst die Anzahl der Vollkräfte angegeben

Pflegerische Fachexpertisen – anerkannte Fachweiterbildungen

Nr.	Anerkannte Fachweiterbildungen/ zusätzliche akademische Abschlüsse
PQ05	Leitung einer Station/eines Bereichs
PQ08	Pflege im Operationsdienst
PQ20	Praxisanleitung

Pflegerische Fachexpertisen – Zusatzqualifikationen

Nr.	Zusatzqualifikationen
ZP16	Wundmanagement

B-17 Sektion für zahnärztliche Chirurgie und Implantologie

B-17.1 Name der Organisationseinheit / Fachabteilung

Name: Sektion für zahnärztliche Chirurgie und Implantologie
 Schlüssel: Sektion für zahnärztliche Chirurgie und Implantologie (3700)
 Telefon: 089 / 4140 – 2932
 Telefax: 089 / 4140 – 2934
 E-Mail: Herbert.deppe@tum.de

Chefärztinnen und Chefarzte

Name: Univ.-Prof. Dr. med. dent. Herbert Deppe
 Funktion / Dentale Rehabilitation von Patienten mit Kopf-Hals-Tumoren
 Arbeits-
 schwerpunkt:
 Telefon: 089 / 4140 – 2932
 Telefax: 089 / 4140 – 2934
 E-Mail: Herbert.deppe@tum.de
 Straße: Langerstraße 3
 PLZ / Ort: 81675 München
 Adress-Link: www.mkg.med.tu-muenchen.de/

B-17.2 Zielvereinbarungen mit leitenden Ärztinnen und Ärzten der Organisationseinheit / Fachabteilung

Das Krankenhaus hält sich bei der Vereinbarung von Verträgen mit leitenden Ärztinnen und Ärzten dieser Organisationseinheit/Fachabteilung an die Empfehlung der DKG nach § 135c SGB V:
 Ja

B-17.3 Medizinische Leistungsangebote der Organisationseinheit / Fachabteilung

Nr.	Medizinische Leistungsangebote im Bereich Zahnheilkunde/Mund-Kiefer-Gesichtschirurgie	Kommentar / Erläuterung
VZ01	Akute und sekundäre Traumatologie	
VZ03	Dentale Implantologie	
VZ04	Dentoalveoläre Chirurgie	
VZ05	Diagnostik und Therapie von Krankheiten der Mundhöhle	
VZ06	Diagnostik und Therapie von dentofazialen Anomalien	
VZ07	Diagnostik und Therapie von Erkrankungen der Kopfspeicheldrüsen	
VZ08	Diagnostik und Therapie von Krankheiten der Zähne	Im Rahmen chirurgischer Behandlung
VZ09	Diagnostik und Therapie von Krankheiten des Zahnhalteapparates	
VZ18	Diagnostik und Therapie von Störungen der Zahnentwicklung und des Zahndurchbruchs	
VZ16	Diagnostik und Therapie von Krankheiten des Kiefers und Kiefergelenks	Konservative Therapie
VZ10	Diagnostik und Therapie von Tumoren im Mund-Kiefer-Gesichtsbereich	Diagnostik und Therapie ausschließlich prämaligener Läsionen
VZ19	Laserchirurgie	Bei prämaligener Läsionen

Nr.	Medizinische Leistungsangebote im Bereich Zahnheilkunde/Mund-Kiefer-Gesichtschirurgie	Kommentar / Erläuterung
VZ14	Operationen an Kiefer- und Gesichtsschädelknochen	

B-17.4 [unbesetzt]

Die Abschnittsnummer B-[x].4 wurde vom G-BA nicht besetzt.

Die hier vormals anzugebenden Aspekte der Barrierefreiheit sind nun ausschließlich im Abschnitt [A-7 Aspekte der Barrierefreiheit](#) für den gesamten Standort anzugeben.

B-17.5 Fallzahlen der Organisationseinheit / Fachabteilung

Vollstationäre Fallzahl: 0

Teilstationäre Fallzahl: 0

B-17.6 Hauptdiagnosen nach ICD

Trifft nicht zu bzw. entfällt.

B-17.7 Durchgeführte Prozeduren nach OPS

Trifft nicht zu bzw. entfällt.

B-17.8 Ambulante Behandlungsmöglichkeiten

Poliklinik für Mund-, Kiefer- und Gesichtschirurgie

Art der Ambulanz: Hochschulambulanz nach § 117 SGB V

Nr.	Angebotene Leistung
VC32	Unfall- und Wiederherstellungschirurgie: Diagnostik und Therapie von Verletzungen des Kopfes
VC64	Unfall- und Wiederherstellungschirurgie: Ästhetische Chirurgie/Plastische Chirurgie
VC50	Neurochirurgie: Chirurgie der peripheren Nerven
VD12	Dermatochirurgie
VD18	Diagnostik und Therapie bei Hämangiomen
VD20	Wundheilungsstörungen
VH06	Ohr: Operative Fehlbildungskorrektur des Ohres
VH13	Nase: Plastisch-rekonstruktive Chirurgie
VH24	Mund/Hals: Diagnostik und Therapie von Schluckstörungen
VH25	Mund/Hals: Schnarchoperationen
VH21	Rekonstruktive Chirurgie: Rekonstruktive Chirurgie im Kopf-Hals-Bereich
VH22	Rekonstruktive Chirurgie: Rekonstruktive Chirurgie im Bereich der Ohren
VO07	Diagnostik und Therapie von Krankheiten der Synovialis und der Sehnen
VO10	Diagnostik und Therapie von sonstigen Krankheiten des Muskel-Skelett-Systems und des Bindegewebes
VO18	Schmerztherapie/Multimodale Schmerztherapie
VK32	Kindertraumatologie
VP08	Diagnostik und Therapie von Entwicklungsstörungen
VR02	Ultraschalluntersuchungen: Native Sonographie
VR04	Ultraschalluntersuchungen: Duplexsonographie
VZ01	Akute und sekundäre Traumatologie
VZ03	Dentale Implantologie
VZ04	Dentoalveoläre Chirurgie
VZ05	Diagnostik und Therapie von Krankheiten der Mundhöhle

VZ06	Diagnostik und Therapie von dentofazialen Anomalien
VZ17	Diagnostik und Therapie von Spaltbildungen im Kiefer- und Gesichtsbereich
VZ07	Diagnostik und Therapie von Erkrankungen der Kopfspeicheldrüsen
VZ08	Diagnostik und Therapie von Krankheiten der Zähne
VZ09	Diagnostik und Therapie von Krankheiten des Zahnhalteapparates
VZ18	Diagnostik und Therapie von Störungen der Zahnentwicklung und des Zahndurchbruchs
VZ16	Diagnostik und Therapie von Krankheiten des Kiefers und Kiefergelenks
VZ10	Diagnostik und Therapie von Tumoren im Mund-Kiefer-Gesichtsbereich
VZ13	Kraniofaziale Chirurgie
VZ19	Laserchirurgie
VZ14	Operationen an Kiefer- und Gesichtsschädelknochen
VZ15	Plastisch-rekonstruktive Chirurgie
VZ20	Zahnärztliche und operative Eingriffe in Vollnarkose
VZ00	Spezialsprechstunde für Gesichtsschädelfrakturen
VZ00	Spezialsprechstunde zur Planung und Nachsorge von Dysgnathieoperationen
VZ00	Spezialsprechstunde für plastisch rekonstruktive Chirurgie
VZ00	Spezialsprechstunde für Patienten mit Lippen-Kiefer-Gaumenspalten und anderen angeborenen Fehlbildungen
VZ00	Spezialsprechstunde für Kiefergelenkerkrankungen
VZ00	Allgemeine Sprechstunde für Zahn- Mund- und Kieferkrankheiten
VZ00	Spezialsprechstunde für dentale Implantatversorgungen
VZ00	24h/7d kieferchirurgischer Notdienst

B-17.9 Ambulante Operationen nach § 115b SGB V

Trifft nicht zu bzw. entfällt.

B-17.10 Zulassung zum Durchgangs-Arztverfahren der Berufsgenossenschaft

- Ärztin oder Arzt mit ambulanter D-Arzt-Zulassung vorhanden
- stationäre BG-Zulassung

B-17.11 Personelle Ausstattung

B-17.11.1 Ärztinnen und Ärzte

Maßgebliche wöchentliche tarifliche Arbeitszeit: 42 Stunden

	Anzahl ¹	Kommentar / Erläuterung
Ärztinnen und Ärzte insgesamt (ohne Beleg-ärztinnen und Belegärzte)	0	Angaben wurden bei der Klinik und Poliklinik für Mund-Kiefer-Gesichtschirurgie berücksichtigt
– davon mit direktem Beschäftigungsverhältnis	0	Angaben wurden bei der Klinik und Poliklinik für Mund-Kiefer-Gesichtschirurgie berücksichtigt
– davon ohne direktes Beschäftigungsverhältnis	0	
– davon stationäre Versorgung	0	
– davon ambulante Versorgungsformen	0	Angaben wurden bei der Klinik und Poliklinik für Mund-Kiefer-Gesichtschirurgie berücksichtigt
Davon Fachärztinnen und Fachärzte	0	Angaben wurden bei der Klinik und Poliklinik für Mund-Kiefer-Gesichtschirurgie berücksichtigt
– davon mit direktem Beschäftigungsverhältnis	0	Angaben wurden bei der Klinik und Poliklinik für Mund-Kiefer-Gesichtschirurgie berücksichtigt

– davon ohne direktes Beschäftigungsverhältnis	0	
– davon stationäre Versorgung	0	
– davon ambulante Versorgungsformen	0	Angaben wurden bei der Klinik und Poliklinik für Mund-Kiefer-Gesichtschirurgie berücksichtigt
Belegärztinnen und Belegärzte (nach § 121 SGB V)	0	

¹ Bei den Belegärztinnen und Belegärzten ist die Anzahl der Personen, sonst die Anzahl der Vollkräfte angegeben

Ärztliche Fachexpertise der Abteilung – Facharztbezeichnungen

Nr.	Facharztbezeichnung	Kommentar / Erläuterung
AQ40	Mund-Kiefer-Gesichtschirurgie	
AQ66	Oralchirurgie	Univ.-Prof. Dr. Herbert Deppe

Ärztliche Fachexpertise der Abteilung – Zusatz-Weiterbildungen

Nr.	Zusatz-Weiterbildung
ZF33	Plastische Operationen

Personaldaten sind in der MKG-Chirurgie enthalten.

B-17.11.2 Pflegepersonal

Maßgebliche wöchentliche tarifliche Arbeitszeit: 38,5 Stunden

Pflegerische Fachexpertisen – anerkannte Fachweiterbildungen

Nr.	Anerkannte Fachweiterbildungen/ zusätzliche akademische Abschlüsse
PQ05	Leitung einer Station/eines Bereichs
PQ20	Praxisanleitung

Pflegerische Fachexpertisen – Zusatzqualifikationen

Nr.	Zusatzqualifikationen
ZP16	Wundmanagement

Personaldaten sind in der MKG-Chirurgie enthalten.

B-17.11.3 Spezielles therapeutisches Personal in Fachabteilungen für Psychiatrie und Psychosomatik

Spezielles therapeutisches Personal	Anzahl ¹
-------------------------------------	---------------------

¹ Anzahl der Vollkräfte
 Personaldaten sind in der MKG-Chirurgie enthalten.

B-18 Klinik und Poliklinik für Neonatologie

B-18.1 Name der Organisationseinheit / Fachabteilung

Name: Klinik und Poliklinik für Neonatologie
Schlüssel: Neonatologie (1200)
Art: Hauptabteilung

Chefärztinnen und Chefarzte

Name: Prof. Dr. med. Jochen Peters
Funktion / Chefarzt der Klinik für Kinder- und Jugendmedizin
Arbeits-
schwerpunkt:
Telefon: 089 / 1795 – 2601
E-Mail: sekretariat.paediatric@dritter-orden.de
Straße: Ismaninger Straße 22
PLZ / Ort: 81675 München

Name: Prof. Dr. med. Esther Rieger-Fackeldey
Funktion / Leitende Oberärztin
Arbeits-
schwerpunkt:
Telefon: 089 / 4140 – 5413
Telefax: 089 / 4140 – 4478
E-Mail: Esther.RiegerFackeldey@mri.tum.de
Straße: Ismaninger Str. 22
PLZ / Ort: 81675 München

B-18.2 Zielvereinbarungen mit leitenden Ärztinnen und Ärzten der Organisationseinheit / Fachabteilung

Das Krankenhaus hält sich bei der Vereinbarung von Verträgen mit leitenden Ärztinnen und Ärzten dieser Organisationseinheit/Fachabteilung an die Empfehlung der DKG nach § 135c SGB V:
Ja

B-18.3 Medizinische Leistungsangebote der Organisationseinheit / Fachabteilung

Nr.	Medizinische Leistungsangebote im Bereich Augenheilkunde
VA01	Diagnostik und Therapie von Tumoren des Auges und der Augenanhangsgebilde
VA02	Diagnostik und Therapie von Erkrankungen des Augenlides, des Tränenapparates und der Orbita
VA03	Diagnostik und Therapie von Erkrankungen der Konjunktiva
VA04	Diagnostik und Therapie von Erkrankungen der Sklera, der Hornhaut, der Iris und des Ziliarkörpers
VA05	Diagnostik und Therapie von Erkrankungen der Linse
VA06	Diagnostik und Therapie von Erkrankungen der Aderhaut und der Netzhaut
VA07	Diagnostik und Therapie des Glaukoms
VA09	Diagnostik und Therapie von Erkrankungen des Sehnervs und der Sehbahn
VA10	Diagnostik und Therapie von Erkrankungen der Augenmuskeln, Störungen der Blickbewegungen sowie Akkommodationsstörungen und Refraktionsfehler
VA14	Diagnostik und Therapie von strabologischen und neuroophthalmologischen Erkrankungen
VA16	Diagnostik und Therapie von sonstigen Krankheiten des Auges und der Augenanhangsgebilde

Nr. Medizinische Leistungsangebote im Bereich Chirurgie	
VC70	Neurochirurgie: Kinderneurochirurgie

Nr. Medizinische Leistungsangebote im Bereich Dermatologie	
VD04	Diagnostik und Therapie von Infektionen der Haut und der Unterhaut
VD05	Diagnostik und Therapie von bullösen Dermatosen
VD06	Diagnostik und Therapie von papulosquamösen Hautkrankheiten
VD09	Diagnostik und Therapie von Krankheiten der Hautanhangsgebilde
VD18	Diagnostik und Therapie bei Hämangiomen
VD20	Wundheilungsstörungen

Nr. Medizinische Leistungsangebote im Bereich HNO	
VH01	Ohr: Diagnostik und Therapie von Krankheiten des äußeren Ohres
VH02	Ohr: Diagnostik und Therapie von Krankheiten des Mittelohres und des Warzenfortsatzes
VH03	Ohr: Diagnostik und Therapie von Krankheiten des Innenohres
VH27	Ohr: Pädaudiologie
VH08	Nase: Diagnostik und Therapie von Infektionen der oberen Atemwege
VH09	Nase: Sonstige Krankheiten der oberen Atemwege
VH14	Mund/Hals: Diagnostik und Therapie von Krankheiten der Mundhöhle
VH16	Mund/Hals: Diagnostik und Therapie von Erkrankungen des Kehlkopfes
VH17	Mund/Hals: Diagnostik und Therapie von Erkrankungen der Trachea
VH24	Mund/Hals: Diagnostik und Therapie von Schluckstörungen

Nr. Medizinische Leistungsangebote im Bereich Innere Medizin	
VI02	Diagnostik und Therapie der pulmonalen Herzkrankheit und von Krankheiten des Lungenkreislaufes
VI04	Diagnostik und Therapie von Krankheiten der Arterien, Arteriolen und Kapillaren
VI05	Diagnostik und Therapie von Krankheiten der Venen, der Lymphgefäße und der Lymphknoten
VI08	Diagnostik und Therapie von Nierenerkrankungen
VI09	Diagnostik und Therapie von hämatologischen Erkrankungen
VI10	Diagnostik und Therapie von endokrinen Ernährungs- und Stoffwechselkrankheiten
VI14	Diagnostik und Therapie von Erkrankungen der Leber, der Galle und des Pankreas
VI15	Diagnostik und Therapie von Erkrankungen der Atemwege und der Lunge
VI19	Diagnostik und Therapie von infektiösen und parasitären Krankheiten
VI29	Behandlung von Blutvergiftung/Sepsis
VI31	Diagnostik und Therapie von Herzrhythmusstörungen
VI33	Diagnostik und Therapie von Gerinnungsstörungen
VI38	Palliativmedizin

Nr. Medizinische Leistungsangebote im Bereich Neurologie	
VN03	Diagnostik und Therapie von entzündlichen ZNS-Erkrankungen
VN05	Diagnostik und Therapie von Anfallsleiden
VN07	Diagnostik und Therapie von gutartigen Tumoren des Gehirns
VN16	Diagnostik und Therapie von Krankheiten im Bereich der neuromuskulären Synapse und des Muskels
VN23	Schmerztherapie

Nr.	Medizinische Leistungsangebote im Bereich Orthopädie
VO01	Diagnostik und Therapie von Arthropathien
VO02	Diagnostik und Therapie von Systemkrankheiten des Bindegewebes
VO03	Diagnostik und Therapie von Deformitäten der Wirbelsäule und des Rückens
VO06	Diagnostik und Therapie von Krankheiten der Muskeln
VO09	Diagnostik und Therapie von Osteopathien und Chondropathien
VO10	Diagnostik und Therapie von sonstigen Krankheiten des Muskel-Skelett-Systems und des Bindegewebes
VO16	Handchirurgie

Nr.	Medizinische Leistungsangebote im Bereich Pädiatrie
VK01	Diagnostik und Therapie von (angeborenen) Herzerkrankungen
VK03	Diagnostik und Therapie von (angeborenen) Gefäßerkrankungen
VK04	Diagnostik und Therapie von (angeborenen) pädiatrischen Nierenerkrankungen
VK05	Diagnostik und Therapie von (angeborenen) Erkrankungen der endokrinen Drüsen (Schilddrüse, Nebenschilddrüse, Nebenniere, Diabetes)
VK06	Diagnostik und Therapie von (angeborenen) Erkrankungen des Magen-Darm-Trakts
VK07	Diagnostik und Therapie von (angeborenen) Erkrankungen der Leber, der Galle und des Pankreas
VK08	Diagnostik und Therapie von (angeborenen) Erkrankungen der Atemwege und der Lunge
VK09	Diagnostik und Therapie von (angeborenen) rheumatischen Erkrankungen
VK11	Diagnostik und Therapie von (angeborenen) hämatologischen Erkrankungen bei Kindern und Jugendlichen
VK12	Neonatologische/Pädiatrische Intensivmedizin
VK14	Diagnostik und Therapie von angeborenen und erworbenen Immundefekterkrankungen (einschließlich HIV und AIDS)
VK15	Diagnostik und Therapie von (angeborenen) Stoffwechselerkrankungen
VK16	Diagnostik und Therapie von (angeborenen) neurologischen Erkrankungen
VK17	Diagnostik und Therapie von (angeborenen) neuromuskulären Erkrankungen
VK18	Diagnostik und Therapie von (angeborenen) neurometabolischen/neurodegenerativen Erkrankungen
VK20	Diagnostik und Therapie von sonstigen angeborenen Fehlbildungen, angeborenen Störungen oder perinatal erworbenen Erkrankungen
VK21	Diagnostik und Therapie chromosomaler Anomalien
VK22	Diagnostik und Therapie spezieller Krankheitsbilder Frühgeborener und reifer Neugeborener
VK23	Versorgung von Mehrlingen
VK24	Perinatale Beratung Hochrisikoschwangerer im Perinatalzentrum gemeinsam mit Frauenärztinnen und Frauenärzten
VK26	Diagnostik und Therapie von Entwicklungsstörungen im Säuglings-, Kleinkindes- und Schulalter
VK34	Neuropädiatrie
VK36	Neonatologie
VK37	Diagnostik und Therapie von Wachstumsstörungen

Nr.	Medizinische Leistungsangebote im Bereich Radiologie
VR01	Konventionelle Röntgenaufnahmen
VR02	Ultraschalluntersuchungen: Native Sonographie
VR04	Ultraschalluntersuchungen: Duplexsonographie
VR10	Computertomographie (CT): Computertomographie (CT), nativ
VR11	Computertomographie (CT): Computertomographie (CT) mit Kontrastmittel

Nr.	Medizinische Leistungsangebote im Bereich Radiologie
VR22	Magnetresonanztomographie (MRT): Magnetresonanztomographie (MRT), nativ
VR23	Magnetresonanztomographie (MRT): Magnetresonanztomographie (MRT) mit Kontrastmittel

Nr.	Medizinische Leistungsangebote im Bereich Urologie, Nephrologie
VU02	Diagnostik und Therapie von Niereninsuffizienz
VU04	Diagnostik und Therapie von sonstigen Krankheiten der Niere und des Ureters
VU05	Diagnostik und Therapie von sonstigen Krankheiten des Harnsystems
VU06	Diagnostik und Therapie von Krankheiten der männlichen Genitalorgane
VU07	Diagnostik und Therapie von sonstigen Krankheiten des Urogenitalsystems
VU08	Kinderurologie

B-18.4 [unbesetzt]

Die Abschnittsnummer B-[x].4 wurde vom G-BA nicht besetzt.

Die hier vormals anzugebenden Aspekte der Barrierefreiheit sind nun ausschließlich im Abschnitt [A-7 Aspekte der Barrierefreiheit](#) für den gesamten Standort anzugeben.

B-18.5 Fallzahlen der Organisationseinheit / Fachabteilung

Vollstationäre Fallzahl: 173

Teilstationäre Fallzahl: 0

B-18.6 Hauptdiagnosen nach ICD

Rang	ICD	Bezeichnung	Fallzahl
1	P07	Störungen im Zusammenhang mit kurzer Schwangerschaftsdauer und niedrigem Geburtsgewicht, anderenorts nicht klassifiziert	44
2	P22	Atemnot [Respiratory distress] beim Neugeborenen	20
3	P39	Sonstige Infektionen, die für die Perinatalperiode spezifisch sind	18
4	P36	Bakterielle Sepsis beim Neugeborenen	15
5 – 1	P21	Asphyxie unter der Geburt	12
5 – 2	P59	Neugeborenenikterus durch sonstige und nicht näher bezeichnete Ursachen	12
7	Q25	Angeborene Fehlbildungen der großen Arterien	8
8	Q37	Gaumenspalte mit Lippenpalte	7
9	Z24	Notwendigkeit der Impfung [Immunisierung] gegen bestimmte einzelne Viruskrankheiten	6
10	P70	Transitorische Störungen des Kohlenhydratstoffwechsels, die für den Fetus und das Neugeborene spezifisch sind	4

B-18.7 Durchgeführte Prozeduren nach OPS

Rang	OPS	Bezeichnung	Anzahl
1	9-262	Postnatale Versorgung des Neugeborenen	134
2	8-930	Monitoring von Atmung, Herz und Kreislauf ohne Messung des Pulmonalarteriendruckes und des zentralen Venendruckes	117
3	8-711	Maschinelle Beatmung und Atemunterstützung bei Neugeborenen und Säuglingen	91
4	8-010	Applikation von Medikamenten und Elektrolytlösungen über das Gefäßsystem bei Neugeborenen	68
5	8-706	Anlegen einer Maske zur maschinellen Beatmung	55

Rang	OPS	Bezeichnung	Anzahl
6	3-034	Komplexe differenzialdiagnostische Sonographie mittels Tissue Doppler Imaging [TDI] und Verformungsanalysen von Gewebe [Speckle Tracking]	45
7	8-560	Lichttherapie	39
8	9-500	Patientenschulung	30
9	8-831	Legen und Wechsel eines Katheters in zentralvenöse Gefäße	26
10	8-800	Transfusion von Vollblut, Erythrozytenkonzentrat und Thrombozytenkonzentrat	24

B-18.8 Ambulante Behandlungsmöglichkeiten

Trifft nicht zu bzw. entfällt.

B-18.9 Ambulante Operationen nach § 115b SGB V

Trifft nicht zu bzw. entfällt.

B-18.10 Zulassung zum Durchgangs-Arztverfahren der Berufsgenossenschaft

- Ärztin oder Arzt mit ambulanter D-Arzt-Zulassung vorhanden
- stationäre BG-Zulassung

B-18.11 Personelle Ausstattung

B-18.11.1 Ärztinnen und Ärzte

Maßgebliche wöchentliche tarifliche Arbeitszeit: 42 Stunden

	Anzahl ¹
Ärztinnen und Ärzte insgesamt (ohne Belegärztinnen und Belegärzte)	10,04
– davon mit direktem Beschäftigungsverhältnis	10,04
– davon ohne direktes Beschäftigungsverhältnis	0
– davon stationäre Versorgung	10,04
– davon ambulante Versorgungsformen	0
Davon Fachärztinnen und Fachärzte	3,19
– davon mit direktem Beschäftigungsverhältnis	3,19
– davon ohne direktes Beschäftigungsverhältnis	0
– davon stationäre Versorgung	3,19
– davon ambulante Versorgungsformen	0

¹ Anzahl der Vollkräfte

Ärztliche Fachexpertise der Abteilung – Facharztbezeichnungen

Nr.	Facharztbezeichnung
AQ32	Kinder- und Jugendmedizin
AQ33	Kinder- und Jugendmedizin, SP Kinder-Hämatologie und –Onkologie

Ärztliche Fachexpertise der Abteilung – Zusatz-Weiterbildungen

Nr.	Zusatz-Weiterbildung
-----	----------------------

Nr.	Zusatz-Weiterbildung
ZF03	Allergologie
ZF15	Intensivmedizin
ZF17	Kinder-Gastroenterologie
ZF20	Kinder-Pneumologie
ZF28	Notfallmedizin

B-18.11.2 Pflegepersonal

Maßgebliche wöchentliche tarifliche Arbeitszeit: 38,5 Stunden

	Anzahl ¹	Ausbildungs- dauer
Gesundheits- und Krankenpflegerinnen und Gesundheits- und Krankenpfleger	6,35	3 Jahre
– davon mit direktem Beschäftigungsverhältnis	5,34	
– davon ohne direktes Beschäftigungsverhältnis	1,01	
– davon stationäre Versorgung	6,35	
– davon ambulante Versorgungsformen	0	
Gesundheits- und Kinderkrankenpflegerinnen und Gesundheits- und Kinderkrankenpfleger	14,85	3 Jahre
– davon mit direktem Beschäftigungsverhältnis	14,85	
– davon ohne direktes Beschäftigungsverhältnis	0	
– davon stationäre Versorgung	14,85	
– davon ambulante Versorgungsformen	0	
Altenpflegerinnen und Altenpfleger	0	3 Jahre
– davon mit direktem Beschäftigungsverhältnis	0	
– davon ohne direktes Beschäftigungsverhältnis	0	
– davon stationäre Versorgung	0	
– davon ambulante Versorgungsformen	0	
Pflegefachfrau, Pflegefachmann	0	3 Jahre
– davon mit direktem Beschäftigungsverhältnis	0	
– davon ohne direktes Beschäftigungsverhältnis	0	
– davon stationäre Versorgung	0	
– davon ambulante Versorgungsformen	0	
Pflegefachfrau B. Sc., Pflegefachmann B. Sc.	0	7-8 Semester
– davon mit direktem Beschäftigungsverhältnis	0	
– davon ohne direktes Beschäftigungsverhältnis	0	

– davon stationäre Versorgung	0	
– davon ambulante Versorgungsformen	0	
Pflegeassistentinnen und Pflegeassistenten	0	2 Jahre
– davon mit direktem Beschäftigungsverhältnis	0	
– davon ohne direktes Beschäftigungsverhältnis	0	
– davon stationäre Versorgung	0	
– davon ambulante Versorgungsformen	0	
Krankenpflegehelferinnen und Krankenpflegehelfer	0	1 Jahr
– davon mit direktem Beschäftigungsverhältnis	0	
– davon ohne direktes Beschäftigungsverhältnis	0	
– davon stationäre Versorgung	0	
– davon ambulante Versorgungsformen	0	
Pflegehelferinnen und Pflegehelfer	6,67	ab 200 Std. Basiskurs
– davon mit direktem Beschäftigungsverhältnis	6,67	
– davon ohne direktes Beschäftigungsverhältnis	0	
– davon stationäre Versorgung	6,67	
– davon ambulante Versorgungsformen	0	
Hebammen und Entbindungspfleger	0	3 Jahre
– davon mit direktem Beschäftigungsverhältnis	0	
– davon ohne direktes Beschäftigungsverhältnis	0	
– davon stationäre Versorgung	0	
– davon ambulante Versorgungsformen	0	
Beleghebammen und Belegentbindungspfleger	0	
Operationstechnische Assistentinnen und Operationstechnische Assistenten	0	3 Jahre
– davon mit direktem Beschäftigungsverhältnis	0	
– davon ohne direktes Beschäftigungsverhältnis	0	
– davon stationäre Versorgung	0	
– davon ambulante Versorgungsformen	0	
Medizinische Fachangestellte	0	3 Jahre
– davon mit direktem Beschäftigungsverhältnis	0	

– davon ohne direktes Beschäftigungsverhältnis	0	
– davon stationäre Versorgung	0	
– davon ambulante Versorgungsformen	0	

¹ Bei Beleghebammen und Belegentbindungspflegern ist die Anzahl der Personen, sonst die Anzahl der Vollkräfte angegeben

Pflegerische Fachexpertisen – anerkannte Fachweiterbildungen

Nr.	Anerkannte Fachweiterbildungen/ zusätzliche akademische Abschlüsse
PQ01	Bachelor
PQ04	Intensiv- und Anästhesiepflege
PQ05	Leitung einer Station/eines Bereichs
PQ09	Pädiatrische Intensiv- und Anästhesiepflege
PQ20	Praxisanleitung
PQ21	Casemanagement

Pflegerische Fachexpertisen – Zusatzqualifikationen

Nr.	Zusatzqualifikationen
ZP28	Still- und Laktationsberatung

B-18.11.3 Spezielles therapeutisches Personal in Fachabteilungen für Psychiatrie und Psychosomatik

Spezielles therapeutisches Personal	Anzahl ¹
-------------------------------------	---------------------

¹ Anzahl der Vollkräfte

B-19 Klinik und Poliklinik für Neurochirurgie

B-19.1 Name der Organisationseinheit / Fachabteilung

Name: Klinik und Poliklinik für Neurochirurgie
 Schlüssel: Neurochirurgie (1700)
 Art: Hauptabteilung
 Telefon: 089 / 4140 – 2151
 Telefax: 089 / 4140 – 4889
 E-Mail: nch-office@mri.tum.de

Chefärztinnen und Chefarzte

Name: Univ.-Prof. Dr. med. Bernhard Meyer
 Funktion / Direktor
 Arbeits-
 schwerpunkt:
 Telefon: 089 / 4140 – 2151
 Telefax: 089 / 4140 – 4889
 E-Mail: Bernhard.Meyer@mri.tum.de
 Straße: Ismaninger Str. 22
 PLZ / Ort: 81675 München

Name: Prof. Dr. med. Jens Gempt
 Funktion / Leitender Oberarzt
 Arbeits-
 schwerpunkt:
 Telefon: 089 / 4140 – 2151
 Telefax: 089 / 4140 – 4889
 E-Mail: Jens.Gempt@mri.tum.de
 Straße: Ismaninger Str. 22
 PLZ / Ort: 86175 München

B-19.2 Zielvereinbarungen mit leitenden Ärztinnen und Ärzten der Organisationseinheit / Fachabteilung

Das Krankenhaus hält sich bei der Vereinbarung von Verträgen mit leitenden Ärztinnen und Ärzten dieser Organisationseinheit/Fachabteilung an die Empfehlung der DKG nach § 135c SGB V:
 Ja

B-19.3 Medizinische Leistungsangebote der Organisationseinheit / Fachabteilung

Nr.	Medizinische Leistungsangebote im Bereich Chirurgie	Kommentar / Erläuterung
VC65	Unfall- und Wiederherstellungschirurgie: Wirbelsäulenchirurgie	
VC43	Neurochirurgie: Chirurgie der Hirntumoren (gutartig, bösartig, einschließlich Schädelbasis)	Inklusive intraoperativer Navigation und elektrophysiologischem Neuromonitoring Intraoperative Fluoreszenz (ALA)

Nr.	Medizinische Leistungsangebote im Bereich Chirurgie	Kommentar / Erläuterung
VC44	Neurochirurgie: Chirurgie der Hirngefäßerkrankungen	Interdisziplinäres Gefäßboard, intraoperatives Neuromonitoring, intraoperative Videoangiographie
VC45	Neurochirurgie: Chirurgie der degenerativen und traumatischen Schäden der Hals-, Brust- und Lendenwirbelsäule	Alle Verfahren der spinalen Chirurgie inklusive thorakaler Eingriffe Kyphoplastien, komplexe Instrumentationen
VC46	Neurochirurgie: Chirurgie der Missbildungen von Gehirn und Rückenmark	Inklusive intraoperativer Navigation und elektrophysiologischem Neuromonitoring
VC47	Neurochirurgie: Chirurgische Korrektur von Missbildungen des Schädels	
VC48	Neurochirurgie: Chirurgie der intraspinalen Tumoren	Inklusive intraoperativer Navigation und elektrophysiologischem Neuromonitoring
VC49	Neurochirurgie: Chirurgie der Bewegungsstörungen	Inklusive intraoperativer Navigation und elektrophysiologischem Neuromonitoring
VC50	Neurochirurgie: Chirurgie der peripheren Nerven	
VC51	Neurochirurgie: Chirurgie chronischer Schmerzerkrankungen	Inklusive minimal invasiver Schmerzverfahren an der Wirbelsäule
VC52	Neurochirurgie: Elektrische Stimulation von Kerngebieten bei Schmerzen und Bewegungsstörungen (sogenannte „Funktionelle Neurochirurgie“)	Inklusive intraoperativer Navigation und elektrophysiologischem Neuromonitoring
VC53	Neurochirurgie: Chirurgische und intensivmedizinische Akutversorgung von Schädel-Hirn-Verletzungen	
VC54	Neurochirurgie: Diagnosesicherung unklarer Hirnprozesse mittels Stereotaktischer Biopsie	
VC65	Neurochirurgie: Wirbelsäulenchirurgie	
VC70	Neurochirurgie: Kinderneurochirurgie	

Nr.	Medizinische Leistungsangebote im Bereich Orthopädie
VO03	Diagnostik und Therapie von Deformitäten der Wirbelsäule und des Rückens
VO04	Diagnostik und Therapie von Spondylopathien
VO05	Diagnostik und Therapie von sonstigen Krankheiten der Wirbelsäule und des Rückens

B-19.4 [unbesetzt]

Die Abschnittsnummer B-[x].4 wurde vom G-BA nicht besetzt.

Die hier vormals anzugebenden Aspekte der Barrierefreiheit sind nun ausschließlich im Abschnitt [A-7 Aspekte der Barrierefreiheit](#) für den gesamten Standort anzugeben.

B-19.5 Fallzahlen der Organisationseinheit / Fachabteilung

Vollstationäre Fallzahl: 2.867
 Teilstationäre Fallzahl: 0
 Anzahl Betten: 70

B-19.6 Diagnosen nach ICD

B-19.6.1 Hauptdiagnosen nach ICD

Rang	ICD	Bezeichnung	Fallzahl
------	-----	-------------	----------

Rang	ICD	Bezeichnung	Fallzahl
1	M48	Sonstige Spondylopathien	296
2	S06	Intrakranielle Verletzung	246
3	I67	Sonstige zerebrovaskuläre Krankheiten	204
4 – 1	C71	Bösartige Neubildung des Gehirns	181
4 – 2	C79	Sekundäre bösartige Neubildung an sonstigen und nicht näher bezeichneten Lokalisationen	181
6	I62	Sonstige nichttraumatische intrakranielle Blutung	174
7	M51	Sonstige Bandscheibenschäden	142
8	D32	Gutartige Neubildung der Meningen	135
9	M46	Sonstige entzündliche Spondylopathien	109
10	S12	Fraktur im Bereich des Halses	97

B-19.6.2 Weitere Kompetenzdiagnosen

ICD	Bezeichnung	Anzahl
M80	Osteoporose mit pathologischer Fraktur	72
I60	Subarachnoidalblutung	68
D35	Gutartige Neubildung sonstiger und nicht näher bezeichneter endokriner Drüsen	47
G06	Intrakranielle und intraspinale Abszesse und Granulome	38
G91	Hydrozephalus	37
S32	Fraktur der Lendenwirbelsäule und des Beckens	36
S22	Fraktur der Rippe(n), des Sternums und der Brustwirbelsäule	33
I61	Intrazerebrale Blutung	16
D18	Hämangiom und Lymphangiom	15
C72	Bösartige Neubildung des Rückenmarkes, der Hirnnerven und anderer Teile des Zentralnervensystems	11
D33	Gutartige Neubildung des Gehirns und anderer Teile des Zentralnervensystems	6

B-19.7 Prozeduren nach OPS

B-19.7.1 Durchgeführte Prozeduren nach OPS

Rang	OPS	Bezeichnung	Anzahl
1	5-010	Schädeleröffnung über die Kalotte	1.324
2	5-83b	Osteosynthese (dynamische Stabilisierung) an der Wirbelsäule	1.061
3	5-839	Andere Operationen an der Wirbelsäule	546
4	5-021	Rekonstruktion der Hirnhäute	509
5	5-015	Exzision und Destruktion von erkranktem intrakraniellm Gewebe	404
6	5-013	Inzision von Gehirn und Hirnhäuten	344
7	5-022	Inzision am Liquorsystem	323
8	5-832	Exzision von (erkranktem) Knochen- und Gelenkgewebe der Wirbelsäule	296
9	5-831	Exzision von erkranktem Bandscheibengewebe	288
10	5-836	Spondylodese	250

B-19.7.2 Weitere Kompetenzprozeduren

OPS	Bezeichnung	Anzahl
5-837	Wirbelkörperersatz	190
5-023	Anlegen eines Liquorshuntes [Shunt-Implantation]	146
8-836	(Perkutan-)transluminale Gefäßintervention	125
5-025	Inzision, Exzision, Destruktion und Verschluss von intrakraniellen Blutgefäßen	88
5-035	Exzision und Destruktion von erkranktem Gewebe des Rückenmarkes und der Rückenmarkhäute	72
5-075	Exzision und Resektion von erkranktem Gewebe der Hypophyse	54
5-012	Inzision der Schädelknochen [Kraniotomie und Kraniektomie]	48
5-016	Exzision und Destruktion von erkranktem Gewebe der Schädelknochen	30
5-028	Funktionelle Eingriffe an Schädel, Gehirn und Hirnhäuten	9
5-017	Inzision, Resektion und Destruktion an intrakraniellen Anteilen von Hirnnerven und Ganglien	9
5-838	Komplexe Rekonstruktionen der Wirbelsäule (bei Kindern und Jugendlichen)	< 4

B-19.8 Ambulante Behandlungsmöglichkeiten

Ambulanz der Neurochirurgischen Klinik und Poliklinik

Art der Ambulanz: Hochschulambulanz nach § 117 SGB V

Nr.	Angebote Leistung
VR02	Ultraschalluntersuchungen: Native Sonographie
VR03	Ultraschalluntersuchungen: Eindimensionale Dopplersonographie
VR04	Ultraschalluntersuchungen: Duplexsonographie
VR08	Projektionsradiographie: Fluoroskopie/Durchleuchtung als selbstständige Leistung
VX00	Diagnostik und Therapie von Hirntumoren (gutartig, bösartig, einschl. Schädelbasis)
VX00	Diagnostik und Therapie von Hirngefäßerkrankungen
VX00	Diagnostik und Therapie von degenerativen und traumatischen Schäden der Hals-, Brust- und Lendenwirbelsäule
VX00	Diagnostik und Therapie von Missbildungen von Gehirn, Schädel und Rückenmark
VX00	Diagnostik und Therapie von intraspinalen Tumoren
VX00	Diagnostik und Therapie von Bewegungsstörungen
VX00	Diagnostik und Therapie von peripheren Nerven
VX00	Diagnostik und Therapie von chronischen Schmerzerkrankungen
VX00	Diagnostik und Therapie im Bereich der Wirbelsäulenchirurgie
VX00	Diagnostik und Therapie im Bereich der Kinderneurochirurgie
VO03	Diagnostik und Therapie von Deformitäten der Wirbelsäule und des Rückens
VO04	Diagnostik und Therapie von Spondylopathien
VO05	Diagnostik und Therapie von sonstigen Krankheiten der Wirbelsäule und des Rückens
VC26	Metall-/Fremdkörperentfernungen
VC65	Wirbelsäulenchirurgie
VC47	Neurochirurgie: Chirurgische Korrektur von Missbildungen des Schädels
VC50	Neurochirurgie: Chirurgie der peripheren Nerven
VC51	Neurochirurgie: Chirurgie chronischer Schmerzerkrankungen
VC54	Neurochirurgie: Diagnosesicherung unklarer Hirnprozesse mittels Stereotaktischer Biopsie
VI06	Diagnostik und Therapie von zerebrovaskulären Krankheiten
VI18	Diagnostik und Therapie von onkologischen Erkrankungen

VI27	Spezialsprechstunde
VN01	Diagnostik und Therapie von zerebrovaskulären Erkrankungen
VN06	Diagnostik und Therapie von malignen Erkrankungen des Gehirns
VN07	Diagnostik und Therapie von gutartigen Tumoren des Gehirns
VN08	Diagnostik und Therapie von Erkrankungen der Hirnhäute
VN09	Betreuung von Patientinnen und Patienten mit Neurostimulatoren zur Hirnstimulation
VN12	Diagnostik und Therapie von degenerativen Krankheiten des Nervensystems
VN14	Diagnostik und Therapie von Krankheiten der Nerven, der Nervenwurzeln und des Nervenplexus
VN16	Diagnostik und Therapie von Krankheiten im Bereich der neuromuskulären Synapse und des Muskels

B-19.9 Ambulante Operationen nach § 115b SGB V

Rang	OPS	Bezeichnung	Anzahl
1	8-914	Injektion eines Medikamentes an Nervenwurzeln und wirbelsäulen-nahe Nerven zur Schmerztherapie	140
2	1-208	Registrierung evozierter Potentiale	14
3	5-896	Chirurgische Wundtoilette [Wunddebridement] mit Entfernung von erkranktem Gewebe an Haut und Unterhaut	8
4	1-205	Elektromyographie [EMG]	6
5	5-056	Neurolyse und Dekompression eines Nerven	5
6	1-206	Neurographie	4
7 – 1	5-852	Exzision an Muskel, Sehne und Faszie	< 4
7 – 2	5-013	Inzision von Gehirn und Hirnhäuten	< 4
7 – 3	1-20c	Navigierte transkranielle Magnetstimulation [nTMS]	< 4
7 – 4	5-021	Rekonstruktion der Hirnhäute	< 4

B-19.10 Zulassung zum Durchgangs-Arztverfahren der Berufsgenossenschaft

- Ärztin oder Arzt mit ambulanter D-Arzt-Zulassung vorhanden
- stationäre BG-Zulassung

B-19.11 Personelle Ausstattung

B-19.11.1 Ärztinnen und Ärzte

Maßgebliche wöchentliche tarifliche Arbeitszeit: 42 Stunden

	Anzahl ¹
Ärztinnen und Ärzte insgesamt (ohne Belegärztinnen und Belegärzte)	24,85
– davon mit direktem Beschäftigungsverhältnis	24,85
– davon ohne direktes Beschäftigungsverhältnis	0
– davon stationäre Versorgung	23,74
– davon ambulante Versorgungsformen	1,11
Davon Fachärztinnen und Fachärzte	10,26
– davon mit direktem Beschäftigungsverhältnis	10,26
– davon ohne direktes Beschäftigungsverhältnis	0

– davon stationäre Versorgung	9,79
– davon ambulante Versorgungsformen	0,47

¹ Anzahl der Vollkräfte

Ärztliche Fachexpertise der Abteilung – Facharztbezeichnungen

Nr.	Facharztbezeichnung
AQ41	Neurochirurgie
AQ10	Orthopädie und Unfallchirurgie

Ärztliche Fachexpertise der Abteilung – Zusatz-Weiterbildungen

Nr.	Zusatz-Weiterbildung
ZF15	Intensivmedizin

B-19.11.2 Pflegepersonal

Maßgebliche wöchentliche tarifliche Arbeitszeit: 38,5 Stunden

	Anzahl ¹	Ausbildungs- dauer	Kommentar / Erläuterung
Gesundheits- und Krankenpflegerinnen und Gesundheits- und Krankenpfleger	67,6	3 Jahre	
– davon mit direktem Beschäftigungsverhältnis	57,1		
– davon ohne direktes Beschäftigungsverhältnis	10,5		
– davon stationäre Versorgung	65,42		
– davon ambulante Versorgungsformen	2,18		
Gesundheits- und Kinderkrankenpflegerinnen und Gesundheits- und Kinderkrankenpfleger	0	3 Jahre	
– davon mit direktem Beschäftigungsverhältnis	0		
– davon ohne direktes Beschäftigungsverhältnis	0		
– davon stationäre Versorgung	0		
– davon ambulante Versorgungsformen	0		
Altenpflegerinnen und Altenpfleger	1,94	3 Jahre	
– davon mit direktem Beschäftigungsverhältnis	1,94		
– davon ohne direktes Beschäftigungsverhältnis	0		
– davon stationäre Versorgung	1,94		
– davon ambulante Versorgungsformen	0		
Pflegefachfrau, Pflegefachmann	0	3 Jahre	
– davon mit direktem Beschäftigungsverhältnis	0		
– davon ohne direktes Beschäftigungsverhältnis	0		
– davon stationäre Versorgung	0		

– davon ambulante Versorgungsformen	0		
Pflegefachfrau B. Sc., Pflegefachmann B. Sc.	0	7-8 Semester	
– davon mit direktem Beschäftigungsverhältnis	0		
– davon ohne direktes Beschäftigungsverhältnis	0		
– davon stationäre Versorgung	0		
– davon ambulante Versorgungsformen	0		
Pflegeassistentinnen und Pflegeassistenten	0	2 Jahre	
– davon mit direktem Beschäftigungsverhältnis	0		
– davon ohne direktes Beschäftigungsverhältnis	0		
– davon stationäre Versorgung	0		
– davon ambulante Versorgungsformen	0		
Krankenpflegehelferinnen und Krankenpflegehelfer	3,76	1 Jahr	
– davon mit direktem Beschäftigungsverhältnis	3,76		
– davon ohne direktes Beschäftigungsverhältnis	0		
– davon stationäre Versorgung	3,76		
– davon ambulante Versorgungsformen	0		
Pflegehelferinnen und Pflegehelfer	6,65	ab 200 Std. Basiskurs	
– davon mit direktem Beschäftigungsverhältnis	6,65		
– davon ohne direktes Beschäftigungsverhältnis	0		
– davon stationäre Versorgung	5,65		
– davon ambulante Versorgungsformen	1		
Hebammen und Entbindungspfleger	0	3 Jahre	
– davon mit direktem Beschäftigungsverhältnis	0		
– davon ohne direktes Beschäftigungsverhältnis	0		
– davon stationäre Versorgung	0		
– davon ambulante Versorgungsformen	0		
Beleghebammen und Belegentbindungspfleger	0		
Operationstechnische Assistentinnen und Operationstechnische Assistenten	7,32	3 Jahre	einschl. Anästhesietechnische Assistenten und Assistentinnen
– davon mit direktem Beschäftigungsverhältnis	7,32		einschl. Anästhesietechnische Assistenten und Assistentinnen

– davon ohne direktes Beschäftigungsverhältnis	0		
– davon stationäre Versorgung	7,32		
– davon ambulante Versorgungsformen	0		
Medizinische Fachangestellte	8,23	3 Jahre	
– davon mit direktem Beschäftigungsverhältnis	8,23		
– davon ohne direktes Beschäftigungsverhältnis	0		
– davon stationäre Versorgung	5,28		
– davon ambulante Versorgungsformen	2,95		

¹ Bei Beleghebammen und Belegentbindungspflegern ist die Anzahl der Personen, sonst die Anzahl der Vollkräfte angegeben

Pflegerische Fachexpertisen – anerkannte Fachweiterbildungen

Nr.	Anerkannte Fachweiterbildungen/ zusätzliche akademische Abschlüsse
PQ01	Bachelor
PQ05	Leitung einer Station/eines Bereichs
PQ07	Pflege in der Onkologie
PQ08	Pflege im Operationsdienst
PQ20	Praxisanleitung

Pflegerische Fachexpertisen – Zusatzqualifikationen

Nr.	Zusatzqualifikationen
ZP16	Wundmanagement

B-20 Klinik und Poliklinik für Neurologie

B-20.1 Name der Organisationseinheit / Fachabteilung

Name: Klinik und Poliklinik für Neurologie
Schlüssel: Neurologie (2800)
Art: Hauptabteilung
Telefon: 089 / 4140 – 4601
Telefax: 089 / 4140 – 7681
E-Mail: neurologie@mri.tum.de

Chefärztinnen und Chefarzte

Name: Univ.-Prof. Dr. med. Bernhard Hemmer
Funktion / Direktor
Arbeits-
schwerpunkt:
Telefon: 089 / 4140 – 4600
Telefax: 089 / 4140 – 7681
E-Mail: Bernhard.Hemmer@mri.tum.de
Straße: Ismaninger Str. 22
PLZ / Ort: 81675 München

Name: Univ.-Prof. Dr. med. Thomas Korn
Funktion / Stellv. Klinikdirektor
Arbeits-
schwerpunkt:
Telefon: 089 / 4140 – 4636
Telefax: 089 / 4140 – 7681
E-Mail: Thomas.Korn@mri.tum.de
Straße: Ismaninger Str. 22
PLZ / Ort: 81675 München

Name: Prof. Dr. med. Achim Berthele
Funktion: Leitender Oberarzt
Telefon: 089 / 4140 – 4673
Telefax: 089 / 4140 – 4867
E-Mail: Achim.Berthele@mri.tum.de

B-20.2 Zielvereinbarungen mit leitenden Ärztinnen und Ärzten der Organisationseinheit / Fachabteilung

Das Krankenhaus hält sich bei der Vereinbarung von Verträgen mit leitenden Ärztinnen und Ärzten dieser Organisationseinheit/Fachabteilung an die Empfehlung der DKG nach § 135c SGB V:
Ja

B-20.3 Medizinische Leistungsangebote der Organisationseinheit / Fachabteilung

Nr.	Medizinische Leistungsangebote im Bereich Neurologie	Kommentar / Erläuterung
VN01	Diagnostik und Therapie von zerebrovaskulären Erkrankungen	Zertifizierte Stroke-Unit (12 Betten), Intensivstation. Thrombolyse, intra-/extrakranielle mech. Rekanalisation / PTA / Stenting, chir. Verfahren. Interdisziplin. Fall-Management mit Abt. f. Neuroradiologie und Kliniken für Vaskuläre und Endovask. Chirurgie, Neurochirurgie. Ambulante Nachsorge.
VN02	Diagnostik und Therapie von sonstigen neurovaskulären Erkrankungen	
VN03	Diagnostik und Therapie von entzündlichen ZNS-Erkrankungen	Ambulantes Diagnostik- und Therapieangebot („Neuroimmunologische Ambulanz“), eigenes Infusionszentrum, eigenes Liquorlabor. Spezielle therap. Optionen: Plasmapherese, „Biologicals“
VN04	Diagnostik und Therapie von neuroimmunologischen Erkrankungen	Ambulantes Diagnostik- und Therapieangebot („Neuroimmunologische Ambulanz“), eigenes Infusionszentrum Spezielle therap. Optionen: Plasmapherese, Biologicals, Ivlg. Möglichkeit für Nerv-/Muskel- und Hirnbiopsien ist gegeben.
VN05	Diagnostik und Therapie von Anfallsleiden	
VN06	Diagnostik und Therapie von malignen Erkrankungen des Gehirns	Zertifiziertes Neuroonkologisches Zentrum, Interdisziplinäres Fallmanagement durch Tumor-Board (Neurochirurgie, Onkologie, Strahlentherapie, Neurologie, Neuropathologie). Ambulantes Diagnostik- und Therapieangebot („Neuroonkologische Ambulanz“).
VN07	Diagnostik und Therapie von gutartigen Tumoren des Gehirns	Zertifiziertes Neuroonkologisches Zentrum, Interdisziplinäres Fallmanagement durch Tumor-Board (Neurochirurgie, Onkologie, Strahlentherapie, Neurologie, Neuropathologie). Ambulantes Diagnostik- und Therapieangebot („Neuroonkologische Ambulanz“).
VN08	Diagnostik und Therapie von Erkrankungen der Hirnhäute	
VN09	Betreuung von Patientinnen und Patienten mit Neurostimulatoren zur Hirnstimulation	Implantation und Nachsorge. Ambulantes und tagesstationäres Therapieangebot („Ambulanz für Bewegungsstörungen“)
VN10	Diagnostik und Therapie von Systematrophien, die vorwiegend das Zentralnervensystem betreffen	

Nr.	Medizinische Leistungsangebote im Bereich Neurologie	Kommentar / Erläuterung
VN11	Diagnostik und Therapie von extrapyramidalen Krankheiten und Bewegungsstörungen	Schwerpunkte: Parkinson-Syndrome, Dystonie, Tremor, RLS, Chorea Huntington. Spez. therap. Optionen: Medikamentenpumpen, tiefe Hirnstimulation, Botulinumtoxin. Ambulantes Diagnostik- und Therapieangebot, tagesstat. Therapieangebot („Ambulanz für Bewegungsstörungen“). Ambulanz für Musikermedizin.
VN12	Diagnostik und Therapie von degenerativen Krankheiten des Nervensystems	Besondere Schwerpunkte: Motoneuron-Erkrankungen. Ambulantes Diagnostik- und Therapieangebot („ALS-Ambulanz“). Huntington Erkrankung. Ambulantes Diagnostik- und Therapieangebot („Ambulanz für Bewegungsstörungen“).
VN13	Diagnostik und Therapie von demyelinisierenden Krankheiten des Zentralnervensystems	Ambulantes Diagnostik- und Therapieangebot („Neuroimmunologische Ambulanz“), eigenes Infusionszentrum, eigenes Liquorlabor. Spezielle therap. Optionen: Plasmapherese, „Biologicals“
VN14	Diagnostik und Therapie von Krankheiten der Nerven, der Nervenwurzeln und des Nervenplexus	Komplette elektrophysiologische / bildgebende Diagnostik, Möglichkeit zur Nervenbiopsie.
VN15	Diagnostik und Therapie von Polyneuropathien und sonstigen Krankheiten des peripheren Nervensystems	Komplette elektrophysiologische Diagnostik, Möglichkeit zur Nervenbiopsie. Ambulantes Therapieangebot (Ivlg).
VN16	Diagnostik und Therapie von Krankheiten im Bereich der neuromuskulären Synapse und des Muskels	Mitglied der Bayerischen Muskelzentren. Diagn. Möglichkeiten: Komplette elektrophysiol. Diagnostik, Nerv- und Muskelbiopsie. („Muskelambulanz“) Ambul. Diagnostik- und Therapieangebot für neuromuskuläre Erkrankungen („Myasthenie-Ambulanz“). Therap. Optionen: Plasmapherese, „Biologicals“, Ivlg
VN17	Diagnostik und Therapie von zerebraler Lähmung und sonstigen Lähmungssyndromen	
VN18	Neurologische Notfall- und Intensivmedizin	Intensivbetten auf der interdisziplinären Intensivstation

Nr.	Medizinische Leistungsangebote im Bereich Neurologie	Kommentar / Erläuterung
VN20	Spezialsprechstunde	Neuroimmunologische Ambulanz, Ambulanz für Bewegungsstörungen, Botulinumtoxin-Ambulanz, Ambulanz für Musikmedizin, Neuroonkologische Ambulanz, Schmerzambulanz, ALS-Ambulanz, Muskelambulanz, Myasthenie-Ambulanz, Ambulanz für zerebrovaskuläre Erkrankungen
VN23	Schmerztherapie	Im Zentrum für Interdisziplinäre Schmerztherapie (ZIS)
VN24	Stroke Unit	Eigene Stroke Unit mit 12 zertifizierten Betten

B-20.4 [unbesetzt]

Die Abschnittsnummer B-[x].4 wurde vom G-BA nicht besetzt.

Die hier vormals anzugebenden Aspekte der Barrierefreiheit sind nun ausschließlich im Abschnitt [A-7 Aspekte der Barrierefreiheit](#) für den gesamten Standort anzugeben.

B-20.5 Fallzahlen der Organisationseinheit / Fachabteilung

Vollstationäre Fallzahl: 3.655
 Teilstationäre Fallzahl: 255
 Anzahl Betten: 60

B-20.6 Diagnosen nach ICD

B-20.6.1 Hauptdiagnosen nach ICD

Rang	ICD	Bezeichnung	Fallzahl
1	I63	Hirnfarkt	862
2	G45	Zerebrale transitorische Ischämie und verwandte Syndrome	310
3	G35	Multiple Sklerose [Encephalomyelitis disseminata]	238
4	G40	Epilepsie	203
5	R51	Kopfschmerz	160
6	I61	Intrazerebrale Blutung	135
7	R20	Sensibilitätsstörungen der Haut	109
8	R42	Schwindel und Taumel	102
9	G04	Enzephalitis, Myelitis und Enzephalomyelitis	98
10	G61	Polyneuritis	75

B-20.6.2 Weitere Kompetenzdiagnosen

ICD	Bezeichnung	Anzahl
G20	Primäres Parkinson-Syndrom	56
G12	Spinale Muskelatrophie und verwandte Syndrome	54
G70	Myasthenia gravis und sonstige neuromuskuläre Krankheiten	32
C71	Bösartige Neubildung des Gehirns	21
G41	Status epilepticus	20
H46	Neuritis nervi optici	12
I60	Subarachnoidalblutung	12
A87	Virusmeningitis	9
G03	Meningitis durch sonstige und nicht näher bezeichnete Ursachen	8

ICD	Bezeichnung	Anzahl
G24	Dystonie	5
G36	Sonstige akute disseminierte Demyelinisation	4
M62	Sonstige Muskelkrankheiten	< 4
M33	Dermatomyositis-Polymyositis	< 4
M60	Myositis	< 4

B-20.7 Durchgeführte Prozeduren nach OPS

Rang	OPS	Bezeichnung	Anzahl
1	8-91c	Teilstationäre interdisziplinäre multimodale Schmerztherapie	1.508
2	8-981	Neurologische Komplexbehandlung des akuten Schlaganfalls	1.056
3	1-204	Untersuchung des Liquorsystems	746
4	1-207	Elektroenzephalographie [EEG]	679
5	1-208	Registrierung evozierter Potentiale	530
6	8-547	Andere Immuntherapie	338
7	1-206	Neurographie	320
8	3-600	Arteriographie der intrakraniellen Gefäße	307
9	3-601	Arteriographie der Gefäße des Halses	305
10	8-836	(Perkutan-)transluminale Gefäßintervention	275

B-20.8 Ambulante Behandlungsmöglichkeiten

Neuroimmunologische Ambulanz

Art der Ambulanz: Hochschulambulanz nach § 117 SGB V
 Erläuterung: Diagnostik und Therapie neuroimmunologischer Erkrankungen mit Schwerpunkten MS und Neuromyelitis optica. Möglichkeiten zur Infusionstherapie in eigenem Infusionszentrum.

Nr.	Angebotene Leistung
VN03	Diagnostik und Therapie von entzündlichen ZNS-Erkrankungen
VN04	Diagnostik und Therapie von neuroimmunologischen Erkrankungen
VN13	Diagnostik und Therapie von demyelinisierenden Krankheiten des Zentralnervensystems
VN20	Spezialsprechstunde

Ambulanz für Bewegungsstörungen

Art der Ambulanz: Hochschulambulanz nach § 117 SGB V
 Erläuterung: Diagnostik und Therapie von Bewegungsstörungen. Spezial-sprechstunden für Restless legs Syndrom und Huntington-Erkrankung. Indikationsstellung und Nachsorge für die tiefe Hirnstimulation. Spezialsprechstunde für Musikermedizin.

Nr.	Angebotene Leistung
VN09	Betreuung von Patientinnen und Patienten mit Neurostimulatoren zur Hirnstimulation
VN11	Diagnostik und Therapie von extrapyramidalen Krankheiten und Bewegungsstörungen
VN20	Spezialsprechstunde

Botulinum-Ambulanz

Art der Ambulanz: Hochschulambulanz nach § 117 SGB V

Erläuterung: Behandlung von Dystonie und Spastik.

Nr.	Angebotene Leistung
VN11	Diagnostik und Therapie von extrapyramidalen Krankheiten und Bewegungsstörungen
VN20	Spezialsprechstunde

Neuroonkologische Ambulanz

Art der Ambulanz: Hochschulambulanz nach § 117 SGB V

Erläuterung: Diagnostik, Therapie / Nachsorge von neurologischen Tumorerkrankungen.

Nr.	Angebotene Leistung
VN06	Diagnostik und Therapie von malignen Erkrankungen des Gehirns
VN07	Diagnostik und Therapie von gutartigen Tumoren des Gehirns
VN08	Diagnostik und Therapie von Erkrankungen der Hirnhäute
VN20	Spezialsprechstunde

Schmerzambulanz

Art der Ambulanz: Hochschulambulanz nach § 117 SGB V

Erläuterung: Diagnostik und Therapie von Schmerzen mit Schwerpunkt auf neuropathische Schmerzen.

Nr.	Angebotene Leistung
VN20	Spezialsprechstunde
VN23	Schmerztherapie

ALS-Ambulanz

Art der Ambulanz: Hochschulambulanz nach § 117 SGB V

Erläuterung: Diagnostik und Therapie von Motoneuronenerkrankungen.

Nr.	Angebotene Leistung
VN12	Diagnostik und Therapie von degenerativen Krankheiten des Nervensystems
VN20	Spezialsprechstunde

Ambulanz für zerebrovaskuläre Erkrankungen

Art der Ambulanz: Hochschulambulanz nach § 117 SGB V

Erläuterung: Diagnostik und Nachsorge von zerebrovaskulären neurologischen Erkrankungen.

Nr.	Angebotene Leistung
VN01	Diagnostik und Therapie von zerebrovaskulären Erkrankungen
VN02	Diagnostik und Therapie von sonstigen neurovaskulären Erkrankungen
VN20	Spezialsprechstunde
VN24	Stroke Unit

Myasthenie-Ambulanz

Art der Ambulanz: Hochschulambulanz nach § 117 SGB V

Erläuterung: Diagnostik und Therapie neuromuskulärer Übertragungsstörungen.

Nr.	Angebotene Leistung
VN16	Diagnostik und Therapie von Krankheiten im Bereich der neuromuskulären Synapse und des Muskels
VN20	Spezialsprechstunde

Ambulanz für Muskelerkrankungen

Art der Ambulanz: Hochschulambulanz nach § 117 SGB V

Nr.	Angebotene Leistung
VN16	Diagnostik und Therapie von Krankheiten im Bereich der neuromuskulären Synapse und des Muskels
VN20	Spezialsprechstunde
VN00	Diagnostik und Therapie von Krankheiten der Muskeln

B-20.9 Ambulante Operationen nach § 115b SGB V

Trifft nicht zu bzw. entfällt.

B-20.10 Zulassung zum Durchgangs-Arztverfahren der Berufsgenossenschaft

- Ärztin oder Arzt mit ambulanter D-Arzt-Zulassung vorhanden
- stationäre BG-Zulassung

B-20.11 Personelle Ausstattung

B-20.11.1 Ärztinnen und Ärzte

Maßgebliche wöchentliche tarifliche Arbeitszeit: 42 Stunden

	Anzahl ¹
Ärztinnen und Ärzte insgesamt (ohne Belegärztinnen und Belegärzte)	50,89
– davon mit direktem Beschäftigungsverhältnis	50,89
– davon ohne direktes Beschäftigungsverhältnis	0
– davon stationäre Versorgung	44,6
– davon ambulante Versorgungsformen	6,29
Davon Fachärztinnen und Fachärzte	20,1
– davon mit direktem Beschäftigungsverhältnis	20,1
– davon ohne direktes Beschäftigungsverhältnis	0
– davon stationäre Versorgung	15,87
– davon ambulante Versorgungsformen	4,23

¹ Anzahl der Vollkräfte

Ärztliche Fachexpertise der Abteilung – Facharztbezeichnungen

Nr.	Facharztbezeichnung
AQ42	Neurologie

Ärztliche Fachexpertise der Abteilung – Zusatz-Weiterbildungen

Nr.	Zusatz-Weiterbildung
ZF09	Geriatric
ZF15	Intensivmedizin
ZF25	Medikamentöse Tumorthherapie
ZF28	Notfallmedizin

B-20.11.2 Pflegepersonal

Maßgebliche wöchentliche tarifliche Arbeitszeit: 38,5 Stunden

	Anzahl ¹	Ausbildungs- dauer
Gesundheits- und Krankenpflegerinnen und Gesundheits- und Krankenpfleger	56,42	3 Jahre
– davon mit direktem Beschäftigungsverhältnis	52,12	
– davon ohne direktes Beschäftigungsverhältnis	4,3	
– davon stationäre Versorgung	50	
– davon ambulante Versorgungsformen	6,42	
Gesundheits- und Kinderkrankenpflegerinnen und Gesundheits- und Kinderkrankenpfleger	1,05	3 Jahre
– davon mit direktem Beschäftigungsverhältnis	1,05	
– davon ohne direktes Beschäftigungsverhältnis	0	
– davon stationäre Versorgung	1,05	
– davon ambulante Versorgungsformen	0	
Altenpflegerinnen und Altenpfleger	4,08	3 Jahre
– davon mit direktem Beschäftigungsverhältnis	4,08	
– davon ohne direktes Beschäftigungsverhältnis	0	
– davon stationäre Versorgung	4,08	
– davon ambulante Versorgungsformen	0	
Pflegefachfrau, Pflegefachmann	0	3 Jahre
– davon mit direktem Beschäftigungsverhältnis	0	
– davon ohne direktes Beschäftigungsverhältnis	0	
– davon stationäre Versorgung	0	
– davon ambulante Versorgungsformen	0	
Pflegefachfrau B. Sc., Pflegefachmann B. Sc.	0	7-8 Semester
– davon mit direktem Beschäftigungsverhältnis	0	
– davon ohne direktes Beschäftigungsverhältnis	0	
– davon stationäre Versorgung	0	
– davon ambulante Versorgungsformen	0	
Pflegeassistentinnen und Pflegeassistenten	0	2 Jahre
– davon mit direktem Beschäftigungsverhältnis	0	

– davon ohne direktes Beschäftigungsverhältnis	0	
– davon stationäre Versorgung	0	
– davon ambulante Versorgungsformen	0	
Krankenpflegehelferinnen und Krankenpflegehelfer	3,03	1 Jahr
– davon mit direktem Beschäftigungsverhältnis	3,03	
– davon ohne direktes Beschäftigungsverhältnis	0	
– davon stationäre Versorgung	3,03	
– davon ambulante Versorgungsformen	0	
Pflegehelferinnen und Pflegehelfer	0,8	ab 200 Std. Basiskurs
– davon mit direktem Beschäftigungsverhältnis	0,8	
– davon ohne direktes Beschäftigungsverhältnis	0	
– davon stationäre Versorgung	0,8	
– davon ambulante Versorgungsformen	0	
Hebammen und Entbindungspfleger	0	3 Jahre
– davon mit direktem Beschäftigungsverhältnis	0	
– davon ohne direktes Beschäftigungsverhältnis	0	
– davon stationäre Versorgung	0	
– davon ambulante Versorgungsformen	0	
Beleghebammen und Belegentbindungspfleger	0	
Operationstechnische Assistentinnen und Operationstechnische Assistenten	0	3 Jahre
– davon mit direktem Beschäftigungsverhältnis	0	
– davon ohne direktes Beschäftigungsverhältnis	0	
– davon stationäre Versorgung	0	
– davon ambulante Versorgungsformen	0	
Medizinische Fachangestellte	7,89	3 Jahre
– davon mit direktem Beschäftigungsverhältnis	7,89	
– davon ohne direktes Beschäftigungsverhältnis	0	
– davon stationäre Versorgung	4,23	
– davon ambulante Versorgungsformen	3,66	

¹ Bei Beleghebammen und Belegentbindungspflegern ist die Anzahl der Personen, sonst die Anzahl der Vollkräfte angegeben

Pflegerische Fachexpertisen – anerkannte Fachweiterbildungen

Nr.	Anerkannte Fachweiterbildungen/ zusätzliche akademische Abschlüsse
PQ04	Intensiv- und Anästhesiepflege
PQ05	Leitung einer Station/eines Bereichs
PQ07	Pflege in der Onkologie
PQ20	Praxisanleitung

Pflegerische Fachexpertisen – Zusatzqualifikationen

Nr.	Zusatzqualifikationen
ZP14	Schmerzmanagement
ZP16	Wundmanagement

B-20.11.3 Spezielles therapeutisches Personal in Fachabteilungen für Psychiatrie und Psychosomatik

Spezielles therapeutisches Personal	Anzahl ¹
Diplom-Psychologinnen und Diplom-Psychologen	2,08
– davon mit direktem Beschäftigungsverhältnis	2,08
– davon ohne direktes Beschäftigungsverhältnis	0
– davon stationäre Versorgung	2,08
– davon ambulante Versorgungsformen	0
Ergotherapeutinnen und Ergotherapeuten	2,75
– davon mit direktem Beschäftigungsverhältnis	2,75
– davon ohne direktes Beschäftigungsverhältnis	0
– davon stationäre Versorgung	2,75
– davon ambulante Versorgungsformen	0

¹ Anzahl der Vollkräfte

B-21 Klinik und Poliklinik für Nuklearmedizin

B-21.1 Name der Organisationseinheit / Fachabteilung

Name: Klinik und Poliklinik für Nuklearmedizin
Schlüssel: Nuklearmedizin (3200)
Art: Hauptabteilung
Telefon: 089 / 4140 – 2972
Telefax: 089 / 4140 – 4841
E-Mail: nuklearmedizin@mri.tum.de

Chefärztinnen und Chefarzte

Name: Prof. Dr. Wolfgang Weber
Funktion / Direktor
Arbeits-
schwerpunkt:
Telefon: 089 / 4140 – 2970
Telefax: 089 / 4140 – 4841
E-Mail: Wolfgang.Weber@mri.tum.de
Straße: Ismaninger Str. 22
PLZ / Ort: 81675 München

Name: Prof. Dr. med. Klemens Scheidhauer
Funktion / Leitender Oberarzt
Arbeits-
schwerpunkt:
Telefon: 089 / 4140 – 2960
Telefax: 089 / 4140 – 4950
E-Mail: K.Scheidhauer@mri.tum.de
Straße: Ismaninger Str. 22
PLZ / Ort: 81675 München

Name: Prof. Dr. med. Christian Lohrmann
Funktion: Leitender Oberarzt
Telefon: 089 / 4140 – 4582
Telefax: 089 / 4140 – 4841
E-Mail: Christian.Lohrmann@mri.tum.de

B-21.2 Zielvereinbarungen mit leitenden Ärztinnen und Ärzten der Organisationseinheit / Fachabteilung

Das Krankenhaus hält sich bei der Vereinbarung von Verträgen mit leitenden Ärztinnen und Ärzten dieser Organisationseinheit/Fachabteilung an die Empfehlung der DKG nach § 135c SGB V:
Ja

B-21.3 Medizinische Leistungsangebote der Organisationseinheit / Fachabteilung

Nr.	Medizinische Leistungsangebote im Bereich Augenheilkunde	Kommentar / Erläuterung
VA10	Diagnostik und Therapie von Erkrankungen der Augenmuskeln, Störungen der Blickbewegungen sowie Akkommodationsstörungen und Refraktionsfehler	endokrine Orbitopathie
VA16	Diagnostik und Therapie von sonstigen Krankheiten des Auges und der Augenanhangsgebilde	endokrine Orbitopathie
VA17	Spezialsprechstunde	SD-Ambulanz: M. Basedow

Nr.	Medizinische Leistungsangebote im Bereich Dermatologie	Kommentar / Erläuterung
VD02	Diagnostik und Therapie von Autoimmunerkrankungen und HIV-assoziierten Erkrankungen	SD-Ambulanz: Autoimmunthyreopathie
VD03	Diagnostik und Therapie von Hauttumoren	PET-CT/–MRT; Sentinel-Szintigraphie
VD04	Diagnostik und Therapie von Infektionen der Haut und der Unterhaut	PET-CT/–MRT

Nr.	Medizinische Leistungsangebote im Bereich Gynäkologie und Geburtshilfe	Kommentar / Erläuterung
VG01	Diagnostik und Therapie von bösartigen Tumoren der Brustdrüse	PET-CT/–MRT, Knochenszintigramm, Sentinel-Szintigraphie
VG08	Diagnostik und Therapie gynäkologischer Tumoren	PET-CT/–MRT, Knochenszintigramm,
VG11	Diagnostik und Therapie von Krankheiten während der Schwangerschaft, der Geburt und des Wochenbettes	Schilddrüsenambulanz

Nr.	Medizinische Leistungsangebote im Bereich HNO	Kommentar / Erläuterung
VH18	Onkologie: Diagnostik und Therapie von Tumoren im Kopf-Hals-Bereich	PET-CT/–MRT
VH19	Onkologie: Diagnostik und Therapie von Tumoren im Bereich der Ohren	PET-CT/–MRT
VH20	Onkologie: Interdisziplinäre Tumornachsorge	PET-CT/–MRT

Nr.	Medizinische Leistungsangebote im Bereich Innere Medizin	Kommentar / Erläuterung
VI01	Diagnostik und Therapie von ischämischen Herzkrankheiten	Myokardszintigraphie, PET-CT/–MRT
VI02	Diagnostik und Therapie der pulmonalen Herzkrankheit und von Krankheiten des Lungenkreislaufes	Ventilations-/Perfusionsszintigraphie
VI04	Diagnostik und Therapie von Krankheiten der Arterien, Arteriolen und Kapillaren	PET-CT/–MRT
VI05	Diagnostik und Therapie von Krankheiten der Venen, der Lymphgefäße und der Lymphknoten	Lymphabflussszintigraphie
VI06	Diagnostik und Therapie von zerebrovaskulären Krankheiten	PET-CT/–MRT
VI08	Diagnostik und Therapie von Nierenerkrankungen	Nierenszintigraphie
VI09	Diagnostik und Therapie von hämatologischen Erkrankungen	PET-CT/–MRT Radioimmuntherapie (Lymphome)

Nr.	Medizinische Leistungsangebote im Bereich Innere Medizin	Kommentar / Erläuterung
VI10	Diagnostik und Therapie von endokrinen Ernährungs- und Stoffwechselkrankheiten	
VI11	Diagnostik und Therapie von Erkrankungen des Magen-Darm-Traktes (Gastroenterologie)	Magenszintigraphie
VI14	Diagnostik und Therapie von Erkrankungen der Leber, der Galle und des Pankreas	PET-CT/–MRT, HIDA, SIRT
VI15	Diagnostik und Therapie von Erkrankungen der Atemwege und der Lunge	Ventilationa-/ Perfusionsszintigraphie
VI17	Diagnostik und Therapie von rheumatologischen Erkrankungen	Knochenszintigraphie
VI18	Diagnostik und Therapie von onkologischen Erkrankungen	PET-CT/–MRT, Radioiodtherapie Radiopeptidtherapie (Neuroendokrine Tumoren), Radioligandentherapie (Prostat-Ca)
VI21	Betreuung von Patientinnen und Patienten vor und nach Transplantation	Nierenszintigraphie vor Lebendspende
VI30	Diagnostik und Therapie von Autoimmunerkrankungen	SD-Ambulanz, M. Basedow
VI40	Schmerztherapie	Palliative Schmerztherapie bei Knochenmetastasen

Nr.	Medizinische Leistungsangebote im Bereich Neurologie	Kommentar / Erläuterung
VN01	Diagnostik und Therapie von zerebrovaskulären Erkrankungen	Liquorszintigraphie
VN02	Diagnostik und Therapie von sonstigen neurovaskulären Erkrankungen	PET-CT/–MRT
VN06	Diagnostik und Therapie von malignen Erkrankungen des Gehirns	PET-CT/–MRT (FET-PET)
VN07	Diagnostik und Therapie von gutartigen Tumoren des Gehirns	PET-CT/–MRT (FET-PET)
VN12	Diagnostik und Therapie von degenerativen Krankheiten des Nervensystems	PET-CT/–MRT

Nr.	Medizinische Leistungsangebote im Bereich Orthopädie	Kommentar / Erläuterung
VO01	Diagnostik und Therapie von Arthropathien	Radiosynoviorthese
VO04	Diagnostik und Therapie von Spondylopathien	M. Bechterew Diagnose/Therapie
VO10	Diagnostik und Therapie von sonstigen Krankheiten des Muskel-Skelett-Systems und des Bindegewebes	Knochenszintigraphie
VO00	Osteopenie/ Osteoporose	DEXA-Messung

Nr.	Medizinische Leistungsangebote im Bereich Pädiatrie	Kommentar / Erläuterung
VK05	Diagnostik und Therapie von (angeborenen) Erkrankungen der endokrinen Drüsen (Schilddrüse, Nebenschilddrüse, Nebenniere, Diabetes)	Schilddrüsenambulanz NSD-Szintigraphie
VK10	Diagnostik und Therapie von onkologischen Erkrankungen bei Kindern und Jugendlichen	PET-CT/–MRT MIBG-Diagnostik und –Therapie (Neuroblastom)

Nr.	Medizinische Leistungsangebote im Bereich Radiologie	Kommentar / Erläuterung
VR02	Ultraschalluntersuchungen: Native Sonographie	Schilddrüse/Hals Oberbauch

Nr.	Medizinische Leistungsangebote im Bereich Radiologie	Kommentar / Erläuterung
VR04	Ultraschalluntersuchungen: Duplexsonographie	Schilddrüse
VR10	Computertomographie (CT): Computertomographie (CT), nativ	im Rahmen von PET/CT und SPECT/CT
VR11	Computertomographie (CT): Computertomographie (CT) mit Kontrastmittel	im Rahmen von PET/CT und SPECT/CT
VR18	Nuklearmedizinische diagnostische Verfahren: Szintigraphie	alle gängigen Nuklearmedizinischen Untersuchungen
VR19	Nuklearmedizinische diagnostische Verfahren: Single-Photon-Emissionscomputertomographie (SPECT)	alle gängigen Nuklearmedizinischen Untersuchungen
VR20	Nuklearmedizinische diagnostische Verfahren: Positronen-emissionstomographie (PET) mit Vollring-Scanner	PET-CT/-MRT F18-FDG, F18-PSMA, Ga68-PSMA, Ga68-Dotanoc/ Dotatoc, F18-FET, F18-LMI, Ga68-CXCR4
VR21	Nuklearmedizinische diagnostische Verfahren: Sondenmessungen und Inkorporationsmessungen	
VR22	Magnetresonanztomographie (MRT): Magnetresonanztomographie (MRT), nativ	PET-MRT
VR23	Magnetresonanztomographie (MRT): Magnetresonanztomographie (MRT) mit Kontrastmittel	PET-MRT
VR24	Magnetresonanztomographie (MRT): Magnetresonanztomographie (MRT), Spezialverfahren	PET-MRT
VR25	Andere bildgebende Verfahren: Knochendichtemessung (alle Verfahren)	DEXA-Methode
VR26	Zusatzinformationen zu bildgebenden Verfahren: Computergestützte Bilddatenanalyse mit 3D-Auswertung	
VR27	Zusatzinformationen zu bildgebenden Verfahren: Computergestützte Bilddatenanalyse mit 4D-Auswertung	
VR28	Zusatzinformationen zu bildgebenden Verfahren: Intraoperative Anwendung der Verfahren	Intraop. Gammasonde, sentinel – node Diagnostik
VR29	Zusatzinformationen zu bildgebenden Verfahren: Quantitative Bestimmung von Parametern	
VR38	Nuklearmedizinische Therapie: Therapie mit offenen Radionukliden	Radiosynoviorthese (RSO), Radioimmuntherapie Radiopeptidtherapie Enossale Schmerztherapie 153m-Sm Ra223 Radioligandentherapie (Lu177-Dotatate, Lu177-PSMA, I131-MIBG, 177Lu-CXCR4)
VR39	Nuklearmedizinische Therapie: Radiojodtherapie	
VR40	Allgemein: Spezialsprechstunde	Schilddrüsensprechstunde Endokrines Zentrum Theranostik Sprechstunde
VR47	Allgemein: Tumorembolisation	SIRT (Y90-Sirtex)
VR00	Sonstiges	PET/CT: Tumoren/Onkologie Kardiologie Neurologie Entzündungsdiagnostik
VR00	Sonstiges	PET/MR: Tumoren/ Onkologie, Kardiologie, Neurologie, Entzündungsdiagnostik

Nr.	Medizinische Leistungsangebote im Bereich Urologie, Nephrologie	Kommentar / Erläuterung
VU05	Diagnostik und Therapie von sonstigen Krankheiten des Harnsystems	Nierenzintigraphie
VU06	Diagnostik und Therapie von Krankheiten der männlichen Genitalorgane	PSMA-Diagnostik und Therapie (PET-CT/-MRT, Radioguided-OP, Lu-177-PSMA, Ra-223 Xofigo)
VU16	Nierentransplantation	Nierenzintigraphie vor und nach Transplantation
VU17	Prostatazentrum	PSMA-Diagnostik und Therapie Ra-223 Theranostik Sprechstunde
VU18	Schmerztherapie	Palliative Schmerztherapie bei ossären Metastasen

Nr.	Medizinische Leistungsangebote im Bereich Sonstige medizinische Bereiche	Kommentar / Erläuterung
VX00	Andere bildgebende Verfahren: Knochendichtemessung (alle Verfahren), DEXA-Methode	DEXA-Methode
VX00	Computertomographie (CT): Computertomographie (CT) mit Kontrastmittel, im Rahmen von PET/CT und SPECT/CT	In Kombination mit PET oder SPECT
VX00	Computertomographie (CT): Computertomographie (CT), nativ, im Rahmen von PET/CT und SPECT/CT	In Kombination mit PET oder SPECT
VX00	Magnetresonanztomographie (MRT): Magnetresonanztomographie (MRT) mit Kontrastmittel, i. R. von PET/MRT	In Kombination mit PET
VX00	Magnetresonanztomographie (MRT): Magnetresonanztomographie (MRT), nativ, i. R. von PET/MRT	In Kombination mit PET
VX00	Nuklearmedizinische diagnostische Verfahren: Positronenemissionstomographie (PET) mit Vollring-Scanner	Kombiniert mit CT oder MR
VX00	Nuklearmedizinische diagnostische Verfahren: Single-Photon-Emissionscomputertomographie (SPECT), alle gängigen Nuklearmedizinischen Untersuchungen	
VX00	Nuklearmedizinische diagnostische Verfahren: Sondenmessungen und Inkorporationsmessungen, intraop. Gamma-sonde, sentinel – node Diagnostik	
VX00	Nuklearmedizinische diagnostische Verfahren: Szintigraphie, alle gängigen Nuklearmedizinischen Untersuchungen	
VX00	Radioiodtherapie bei benignen und malignen Schilddrüsenerkrankungen	
VX00	Radionuklidtherapie bei benignen und malignen Schilddrüsenerkrankungen	
VX00	Radionuklidtherapie bei Blasenkarzinom	
VX00	Radionuklidtherapie bei Lebermetastasen mit unterschiedlichen Radiopharmaka	
VX00	Radionuklidtherapie bei Neuroblastom	
VX00	Schmerztherapie bei Knochenmetastasen mit unterschiedlichen Radiopharmaka	
VX00	Ultraschalluntersuchungen: Duplexsonographie, Schilddrüse	
VX00	Zusatzinformationen zu bildgebenden Verfahren: Computergestützte Bilddatenanalyse mit 3D-Auswertung	
VX00	Zusatzinformationen zu bildgebenden Verfahren: Computergestützte Bilddatenanalyse mit 4D-Auswertung	

B-21.4 [unbesetzt]

Die Abschnittsnummer B-[x].4 wurde vom G-BA nicht besetzt.

Die hier vormals anzugebenden Aspekte der Barrierefreiheit sind nun ausschließlich im Abschnitt [A-7 Aspekte der Barrierefreiheit](#) für den gesamten Standort anzugeben.

B-21.5 Fallzahlen der Organisationseinheit / Fachabteilung

Vollstationäre Fallzahl: 834
 Teilstationäre Fallzahl: 2.993
 Anzahl Betten: 10

B-21.6 Hauptdiagnosen nach ICD

Rang	ICD	Bezeichnung	Fallzahl
1	C61	Bösartige Neubildung der Prostata	350
2	E05	Hyperthyreose [Thyreotoxikose]	194
3	C73	Bösartige Neubildung der Schilddrüse	80
4	Z08	Nachuntersuchung nach Behandlung wegen bösartiger Neubildung	45
5	C22	Bösartige Neubildung der Leber und der intrahepatischen Gallengänge	44
6	C17	Bösartige Neubildung des Dünndarmes	36
7	C78	Sekundäre bösartige Neubildung der Atmungs- und Verdauungsorgane	20
8	C25	Bösartige Neubildung des Pankreas	15
9 – 1	C34	Bösartige Neubildung der Bronchien und der Lunge	11
9 – 2	D32	Gutartige Neubildung der Meningen	11

B-21.7 Prozeduren nach OPS

B-21.7.1 Durchgeführte Prozeduren nach OPS

Die meisten Untersuchungen und Therapien werden im ambulanten Bereich erbracht, hierunter zählen in 2020 u.A. noch zusätzliche 2.349 PET-Untersuchungen.

Rang	OPS	Bezeichnung	Anzahl
1	3-752	Positronenemissionstomographie mit Computertomographie [PET/CT] des gesamten Körperstammes	1.552
2	3-754	Positronenemissionstomographie mit Computertomographie [PET/CT] des gesamten Körperstammes und des Kopfes	1.089
3	3-70c	Ganzkörper-Szintigraphie zur Lokalisationsdiagnostik	680
4	8-530	Therapie mit offenen Radionukliden	506
5	3-721	Single-Photon-Emissionscomputertomographie des Herzens	486
6	3-73x	Andere Single-Photon-Emissionscomputertomographie mit Computertomographie [SPECT/CT]	398
7	3-709	Szintigraphie des Lymphsystems	333
8	3-05x	Andere Endosonographie	309
9	3-753	Positronenemissionstomographie mit Computertomographie [PET/CT] des ganzen Körpers	265
10	8-531	Radiojodtherapie	264

B-21.7.2 Weitere Kompetenzprozeduren

OPS	Bezeichnung	Anzahl
3-70b	Resorptions- und Exkretionstests mit Radionukliden	191
3-701	Szintigraphie der Schilddrüse	167
3-706	Szintigraphie der Nieren	134
3-750	Positronenemissionstomographie mit Computertomographie [PET/CT] des Gehirns	120
3-760	Sondenmessung im Rahmen der SLNE (Sentinel Lymphnode Extirpation)	119
3-742	Positronenemissionstomographie des gesamten Körperstammes	81
3-82a	Magnetresonanztomographie des Beckens mit Kontrastmittel	57
3-703	Szintigraphie der Lunge	46
3-732	Single-Photon-Emissionscomputertomographie mit Computertomographie [SPECT/CT] der Lunge	39
3-705	Szintigraphie des Muskel-Skelett-Systems	23
3-722	Single-Photon-Emissionscomputertomographie der Lunge	18
8-800	Transfusion von Vollblut, Erythrozytenkonzentrat und Thrombozytenkonzentrat	15
3-731	Single-Photon-Emissionscomputertomographie mit Computertomographie [SPECT/CT] des Herzens	13
3-724	Teilkörper-Single-Photon-Emissionscomputertomographie ergänzend zur planaren Szintigraphie	13
1-407	Perkutane Biopsie an endokrinen Organen mit Steuerung durch bildgebende Verfahren	9
3-741	Positronenemissionstomographie des Herzens	7
3-733	Single-Photon-Emissionscomputertomographie mit Computertomographie [SPECT/CT] des Skelettsystems	5
3-702	Szintigraphie anderer endokriner Organe	5
3-720	Single-Photon-Emissionscomputertomographie des Gehirns	< 4

B-21.8 Ambulante Behandlungsmöglichkeiten

Schilddrüsenambulanz

Art der Ambulanz: Hochschulambulanz nach § 117 SGB V

Erläuterung: Diagnostik und Therapie von Schilddrüsenerkrankungen (benigne sowie maligne); interdisziplinäre Kooperation mit Chirurgie, Endokrinologie, Pathologie

Nr.	Angebotene Leistung
VX00	Sonographie des Halses
VX00	Schilddrüsen –Szintigrafie incl.- SPECT & SPECT-CT
VX00	Feinnadelpunktion der Schilddrüse
VX00	Radio-Iod-Test
VA16	Diagnostik und Therapie von sonstigen Krankheiten des Auges und der Augenanhangsgebilde
VA17	Spezialsprechstunde
VR02	Ultraschalluntersuchungen: Native Sonographie
VR03	Ultraschalluntersuchungen: Eindimensionale Dopplersonographie
VR04	Ultraschalluntersuchungen: Duplexsonographie
VR10	Computertomographie (CT): Computertomographie (CT), nativ
VR11	Computertomographie (CT): Computertomographie (CT) mit Kontrastmittel
VR18	Nuklearmedizinische diagnostische Verfahren: Szintigraphie

VR19	Nuklearmedizinische diagnostische Verfahren: Single-Photon-Emissionscomputertomographie (SPECT)
VR20	Nuklearmedizinische diagnostische Verfahren: Positronenemissionstomographie (PET) mit Vollring-Scanner
VR21	Nuklearmedizinische diagnostische Verfahren: Sondenmessungen und Inkorporationsmessungen
VR22	Magnetresonanztomographie (MRT): Magnetresonanztomographie (MRT), nativ
VR23	Magnetresonanztomographie (MRT): Magnetresonanztomographie (MRT) mit Kontrastmittel

Nuklearmedizinische Ambulanz

Art der Ambulanz: Hochschulambulanz nach § 117 SGB V

Erläuterung: Sprechstunde für nuklearmedizinische Patienten und szintigraphische Untersuchungen (außer Schilddrüse)

Nr.	Angebotene Leistung
VX00	Planare Szintigraphien
VX00	Dynamische Szintigraphie
VX00	SPECT und SPECT-CT
VX00	Myokardszintigraphie
VX00	Knochenszintigraphie
VX00	Nierenszintigraphie
VX00	Sentineloszintigraphie
VX00	Lymphabflussszintigraphie
VX00	Ventilation-/Perfusionsszintigraphie
VX00	Hirnszintigraphien
VG01	Diagnostik und Therapie von bösartigen Tumoren der Brustdrüse
VI01	Diagnostik und Therapie von ischämischen Herzkrankheiten
VI02	Diagnostik und Therapie der pulmonalen Herzkrankheit und von Krankheiten des Lungenkreislaufes
VI03	Diagnostik und Therapie von sonstigen Formen der Herzkrankheit
VI06	Diagnostik und Therapie von zerebrovaskulären Krankheiten
VI08	Diagnostik und Therapie von Nierenerkrankungen
VI17	Diagnostik und Therapie von rheumatologischen Erkrankungen
VI18	Diagnostik und Therapie von onkologischen Erkrankungen
VK04	Diagnostik und Therapie von (angeborenen) pädiatrischen Nierenerkrankungen
VK05	Diagnostik und Therapie von (angeborenen) Erkrankungen der endokrinen Drüsen (Schilddrüse, Nebenschilddrüse, Nebenniere, Diabetes)
VK08	Diagnostik und Therapie von (angeborenen) Erkrankungen der Atemwege und der Lunge
VR02	Ultraschalluntersuchungen: Native Sonographie
VR03	Ultraschalluntersuchungen: Eindimensionale Dopplersonographie
VR04	Ultraschalluntersuchungen: Duplexsonographie
VR10	Computertomographie (CT): Computertomographie (CT), nativ
VR11	Computertomographie (CT): Computertomographie (CT) mit Kontrastmittel
VR18	Nuklearmedizinische diagnostische Verfahren: Szintigraphie
VR19	Nuklearmedizinische diagnostische Verfahren: Single-Photon-Emissionscomputertomographie (SPECT)
VR20	Nuklearmedizinische diagnostische Verfahren: Positronenemissionstomographie (PET) mit Vollring-Scanner

VR21	Nuklearmedizinische diagnostische Verfahren: Sondenmessungen und Inkorporationsmessungen
VR22	Magnetresonanztomographie (MRT): Magnetresonanztomographie (MRT), nativ
VR23	Magnetresonanztomographie (MRT): Magnetresonanztomographie (MRT) mit Kontrastmittel
VR25	Andere bildgebende Verfahren: Knochendichtemessung (alle Verfahren)
VR26	Zusatzinformationen zu bildgebenden Verfahren: Computergestützte Bilddatenanalyse mit 3D-Auswertung
VR27	Zusatzinformationen zu bildgebenden Verfahren: Computergestützte Bilddatenanalyse mit 4D-Auswertung
VR28	Zusatzinformationen zu bildgebenden Verfahren: Intraoperative Anwendung der Verfahren
VR29	Zusatzinformationen zu bildgebenden Verfahren: Quantitative Bestimmung von Parametern
VR38	Nuklearmedizinische Therapie: Therapie mit offenen Radionukliden
VR00	Nuklearmedizinische Therapie mit offenen Radionukliden (nur Radiosynoviorthesen)

B-21.9 Ambulante Operationen nach § 115b SGB V

Trifft nicht zu bzw. entfällt.

B-21.10 Zulassung zum Durchgangs-Arztverfahren der Berufsgenossenschaft

- Ärztin oder Arzt mit ambulanter D-Arzt-Zulassung vorhanden
- stationäre BG-Zulassung

B-21.11 Personelle Ausstattung

B-21.11.1 Ärztinnen und Ärzte

Maßgebliche wöchentliche tarifliche Arbeitszeit: 42 Stunden

	Anzahl ¹	Kommentar / Erläuterung
Ärztinnen und Ärzte insgesamt (ohne Belegärztinnen und Belegärzte)	17,81	
– davon mit direktem Beschäftigungsverhältnis	17,81	
– davon ohne direktes Beschäftigungsverhältnis	0	
– davon stationäre Versorgung	12,31	einschl. ärztlicher Mitarbeiter in anderen Funktionsbereichen (PET/CT, PET/MR, Forschung)
– davon ambulante Versorgungsformen	5,5	
Davon Fachärztinnen und Fachärzte	9,58	
– davon mit direktem Beschäftigungsverhältnis	9,58	
– davon ohne direktes Beschäftigungsverhältnis	0	
– davon stationäre Versorgung	6,73	einschl. ärztlicher Mitarbeiter in anderen Funktionsbereichen (PET/CT, PET/MR, Forschung)
– davon ambulante Versorgungsformen	2,85	

¹ Anzahl der Vollkräfte

Ärztliche Fachexpertise der Abteilung – Facharztbezeichnungen

Nr.	Facharztbezeichnung
AQ23	Innere Medizin
AQ28	Innere Medizin und Kardiologie
AQ44	Nuklearmedizin
AQ54	Radiologie

B-21.11.2 Pflegepersonal

Maßgebliche wöchentliche tarifliche Arbeitszeit: 38,5 Stunden

	Anzahl ¹	Ausbildungs- dauer
Gesundheits- und Krankenpflegerinnen und Gesundheits- und Krankenpfleger	8,46	3 Jahre
– davon mit direktem Beschäftigungsverhältnis	8,46	
– davon ohne direktes Beschäftigungsverhältnis	0	
– davon stationäre Versorgung	8,46	
– davon ambulante Versorgungsformen	0	
Gesundheits- und Kinderkrankenpflegerinnen und Gesundheits- und Kinderkrankenpfleger	0	3 Jahre
– davon mit direktem Beschäftigungsverhältnis	0	
– davon ohne direktes Beschäftigungsverhältnis	0	
– davon stationäre Versorgung	0	
– davon ambulante Versorgungsformen	0	
Altenpflegerinnen und Altenpfleger	2,06	3 Jahre
– davon mit direktem Beschäftigungsverhältnis	2,06	
– davon ohne direktes Beschäftigungsverhältnis	0	
– davon stationäre Versorgung	2,06	
– davon ambulante Versorgungsformen	0	
Pflegefachfrau, Pflegefachmann	0	3 Jahre
– davon mit direktem Beschäftigungsverhältnis	0	
– davon ohne direktes Beschäftigungsverhältnis	0	
– davon stationäre Versorgung	0	
– davon ambulante Versorgungsformen	0	
Pflegefachfrau B. Sc., Pflegefachmann B. Sc.	0	7-8 Semester
– davon mit direktem Beschäftigungsverhältnis	0	
– davon ohne direktes Beschäftigungsverhältnis	0	

– davon stationäre Versorgung	0	
– davon ambulante Versorgungsformen	0	
Pflegeassistentinnen und Pflegeassistenten	0	2 Jahre
– davon mit direktem Beschäftigungsverhältnis	0	
– davon ohne direktes Beschäftigungsverhältnis	0	
– davon stationäre Versorgung	0	
– davon ambulante Versorgungsformen	0	
Krankenpflegehelferinnen und Krankenpflegehelfer	0	1 Jahr
– davon mit direktem Beschäftigungsverhältnis	0	
– davon ohne direktes Beschäftigungsverhältnis	0	
– davon stationäre Versorgung	0	
– davon ambulante Versorgungsformen	0	
Pflegehelferinnen und Pflegehelfer	0	ab 200 Std. Basiskurs
– davon mit direktem Beschäftigungsverhältnis	0	
– davon ohne direktes Beschäftigungsverhältnis	0	
– davon stationäre Versorgung	0	
– davon ambulante Versorgungsformen	0	
Hebammen und Entbindungspfleger	0	3 Jahre
– davon mit direktem Beschäftigungsverhältnis	0	
– davon ohne direktes Beschäftigungsverhältnis	0	
– davon stationäre Versorgung	0	
– davon ambulante Versorgungsformen	0	
Beleghebammen und Belegentbindungspfleger	0	
Operationstechnische Assistentinnen und Operationstechnische Assistenten	0	3 Jahre
– davon mit direktem Beschäftigungsverhältnis	0	
– davon ohne direktes Beschäftigungsverhältnis	0	
– davon stationäre Versorgung	0	
– davon ambulante Versorgungsformen	0	
Medizinische Fachangestellte	3,07	3 Jahre
– davon mit direktem Beschäftigungsverhältnis	3,07	

– davon ohne direktes Beschäftigungsverhältnis	0	
– davon stationäre Versorgung	1	
– davon ambulante Versorgungsformen	2,07	

¹ Bei Beleghebammen und Belegentbindungspflegern ist die Anzahl der Personen, sonst die Anzahl der Vollkräfte angegeben

Im Laufe des Jahres 2020 erfolgte die Einrichtung der Sektion Theranostik in der Klinik und Poliklinik für Nuklearmedizin unter der Leitung von Prof. Dr. Matthias Eiber. Dies trägt der in den letzten Jahren gestiegenen Bedeutung der neuer Radionuklidtherapien in der Nuklearmedizin Rechnung. Insbesondere wird durch die Sektion die Versorgung der Patienten mit neuen therapeutischen Verfahren nach dem aktuellen Stand der Wissenschaft sowie die Ausbildung ärztlicher Nachwuchs auf diesem Gebiet sichergestellt.

Das Spektrum der Sektion Theranostik umfasst alle nuklearmedizinischen Therapieverfahren, wie die seit Jahrzehnten erfolgreich am Klinikum rechts der Isar durchgeführte Radioiod-Therapie bei gutartigen und bösartigen Schilddrüsenerkrankungen oder innovative Radioliganden-Therapien etwa bei Lebermetastasen, neuroendokrinen Tumoren, Prostatakarzinom und hämatologischen Erkrankungen. Die Sektion Theranostik ist Teil des Schilddrüsenzentrums und des von der European Neuroendocrine Tumor Society (ENETS) zertifizierten Zentrums für Neuroendokrine Tumoren am Klinikum rechts der Isar. Außerdem ist sie Teil des Comprehensive Cancer Center München sowie zahlreicher nationaler und internationaler Forschungsverbände.

B-22 Klinik und Poliklinik für Orthopädie und Sportorthopädie

B-22.1 Name der Organisationseinheit / Fachabteilung

Name: Klinik und Poliklinik für Orthopädie und Sportorthopädie
 Schlüssel: Orthopädie (2300)
 Art: Hauptabteilung
 Telefon: 089 / 4140 – 2271
 Telefax: 089 / 4140 – 4849
 E-Mail: ortho@mri.tum.de

Chefärztinnen und Chefarzte

Name: Univ.-Prof. Dr. med. Dipl.-Kfm. Rüdiger von Eisenhart-Rothe
 Funktion / Direktor
 Arbeits-schwerpunkt:
 Telefon: 089 / 4140 – 2271
 Telefax: 089 / 4140 – 4849
 E-Mail: ortho@mri.tum.de
 Straße: Ismaninger Str. 22
 PLZ / Ort: 81675 München

Name: PD Dr. med. Florian Pohlig
 Funktion / Leitender Oberarzt
 Arbeits-schwerpunkt:
 Telefon: 089 / 4140 – 2271
 Telefax: 089 / 4140 – 4849
 E-Mail: ortho@mri.tum.de
 Straße: Ismaninger Str. 22
 PLZ / Ort: 81675 München

B-22.2 Zielvereinbarungen mit leitenden Ärztinnen und Ärzten der Organisationseinheit / Fachabteilung

Das Krankenhaus hält sich bei der Vereinbarung von Verträgen mit leitenden Ärztinnen und Ärzten dieser Organisationseinheit/Fachabteilung an die Empfehlung der DKG nach § 135c SGB V:
 Ja

B-22.3 Medizinische Leistungsangebote der Organisationseinheit / Fachabteilung

Nr.	Medizinische Leistungsangebote im Bereich Chirurgie
VC26	Unfall- und Wiederherstellungschirurgie: Metall-/Fremdkörperentfernungen
VC65	Unfall- und Wiederherstellungschirurgie: Wirbelsäulenchirurgie
VC66	Allgemein: Arthroskopische Operationen

Nr.	Medizinische Leistungsangebote im Bereich Orthopädie	Kommentar / Erläuterung
VO01	Diagnostik und Therapie von Arthropathien	
VO02	Diagnostik und Therapie von Systemkrankheiten des Bindegewebes	

Nr.	Medizinische Leistungsangebote im Bereich Orthopädie	Kommentar / Erläuterung
VO03	Diagnostik und Therapie von Deformitäten der Wirbelsäule und des Rückens	
VO04	Diagnostik und Therapie von Spondylopathien	
VO05	Diagnostik und Therapie von sonstigen Krankheiten der Wirbelsäule und des Rückens	
VO06	Diagnostik und Therapie von Krankheiten der Muskeln	
VO07	Diagnostik und Therapie von Krankheiten der Synovialis und der Sehnen	
VO08	Diagnostik und Therapie von sonstigen Krankheiten des Weichteilgewebes	
VO09	Diagnostik und Therapie von Osteopathien und Chondropathien	
VO10	Diagnostik und Therapie von sonstigen Krankheiten des Muskel-Skelett-Systems und des Bindegewebes	
VO11	Diagnostik und Therapie von Tumoren der Haltungs- und Bewegungsorgane	
VO12	Kinderorthopädie	
VO13	Spezialsprechstunde	Spezialsprechstunden für Tumor, Endoprothetik, Gelenkerhalt Hüfte, Fußorthopädie, Wechselendothetik, Septische Orthopädie, Kinderorthopädie und Wirbelsäule. Interdisziplin. Rheumasprechstunde, interdisziplin. onkologische Sprechstunde, interdisziplin. Schmerzprechstunde, Osteoporosesprechstunde
VO14	Endoprothetik	
VO15	Fußchirurgie	
VO17	Rheumachirurgie	
VO19	Schulterchirurgie	
VO20	Sportmedizin/Sporttraumatologie	
VC26	Metall-/Fremdkörperentfernungen	
VC66	Arthroskopische Operationen	
VO00	Amputationschirurgie	
VO00	Bandrekonstruktion / Plastiken	
VO00	Diagnostik und Therapie von Verletzungen der Hüfte und des Oberschenkels	
VO00	Diagnostik und Therapie von Verletzungen des Knies	
VO00	Diagnostik und Therapie von Knochenentzündungen	
VO00	Minimalinvasive endoskopische Operationen	
VO00	Physiotherapie	
VO00	Punktionen von Gelenken mit Endoprothesen zum Ausschluß von Infekten	
VO00	Schmerztherapie	
VO00	Septische Knochenchirurgie	

Nr.	Medizinische Leistungsangebote im Bereich Pädiatrie
VK10	Diagnostik und Therapie von onkologischen Erkrankungen bei Kindern und Jugendlichen
VK17	Diagnostik und Therapie von (angeborenen) neuromuskulären Erkrankungen
VK20	Diagnostik und Therapie von sonstigen angeborenen Fehlbildungen, angeborenen Störungen oder perinatal erworbenen Erkrankungen
VK37	Diagnostik und Therapie von Wachstumsstörungen

Nr.	Medizinische Leistungsangebote im Bereich Radiologie
VR02	Ultraschalluntersuchungen: Native Sonographie

B-22.4 [unbesetzt]

Die Abschnittsnummer B-[x].4 wurde vom G-BA nicht besetzt.

Die hier vormals anzugebenden Aspekte der Barrierefreiheit sind nun ausschließlich im Abschnitt [A-7 Aspekte der Barrierefreiheit](#) für den gesamten Standort anzugeben.

B-22.5 Fallzahlen der Organisationseinheit / Fachabteilung

Vollstationäre Fallzahl: 1.828
 Teilstationäre Fallzahl: 0
 Anzahl Betten: 43

B-22.6 Diagnosen nach ICD

B-22.6.1 Hauptdiagnosen nach ICD

Rang	ICD	Bezeichnung	Fallzahl
1	T84	Komplikationen durch orthopädische Endoprothesen, Implantate oder Transplantate	371
2	M17	Gonarthrose [Arthrose des Kniegelenkes]	319
3	M24	Sonstige näher bezeichnete Gelenkschädigungen	228
4	M16	Koxarthrose [Arthrose des Hüftgelenkes]	223
5	D21	Sonstige gutartige Neubildungen des Bindegewebes und anderer Weichteilgewebe	56
6	C49	Bösartige Neubildung sonstigen Bindegewebes und anderer Weichteilgewebe	55
7	C79	Sekundäre bösartige Neubildung an sonstigen und nicht näher bezeichneten Lokalisationen	50
8 – 1	M20	Erworbene Deformitäten der Finger und Zehen	36
8 – 2	D16	Gutartige Neubildung des Knochens und des Gelenkknorpels	36
10	M12	Sonstige näher bezeichnete Arthropathien	33

B-22.6.2 Weitere Kompetenzdiagnosen

ICD	Bezeichnung	Anzahl
M87	Knochennekrose	31
C40	Bösartige Neubildung des Knochens und des Gelenkknorpels der Extremitäten	25

B-22.7 Prozeduren nach OPS

B-22.7.1 Durchgeführte Prozeduren nach OPS

Rang	OPS	Bezeichnung	Anzahl
1	5-800	Offen chirurgische Operation eines Gelenkes	752
2	5-822	Implantation einer Endoprothese am Kniegelenk	615

Rang	OPS	Bezeichnung	Anzahl
3	5-829	Andere gelenkplastische Eingriffe	475
4	5-780	Inzision am Knochen, septisch und aseptisch	461
5	5-820	Implantation einer Endoprothese am Hüftgelenk	310
6	5-782	Exzision und Resektion von erkranktem Knochengewebe	276
7	5-811	Arthroskopische Operation an der Synovialis	209
8	5-821	Revision, Wechsel und Entfernung einer Endoprothese am Hüftgelenk	173
9	5-823	Revision, Wechsel und Entfernung einer Endoprothese am Kniegelenk	167
10	5-816	Arthroskopische Operationen am Labrum acetabulare	150

B-22.7.2 Weitere Kompetenzprozeduren

OPS	Bezeichnung	Anzahl
5-785	Implantation von alloplastischem Knochenersatz	120
5-787	Entfernung von Osteosynthesematerial	112
5-987	Anwendung eines OP-Roboters	111
5-784	Knochentransplantation und –transposition	100
5-788	Operationen an Metatarsale und Phalangen des Fußes	69
5-808	Offen chirurgische Arthrodese	27

B-22.8 Ambulante Behandlungsmöglichkeiten

Privatsprechstunde Univ.-Prof. Dr. Rüdiger von Eisenhart-Rothe

Art der Ambulanz: Privatambulanz

Erläuterung: Diagnostik; konservative und operative Therapie

Nr.	Angebotene Leistung
VC26	Unfall- und Wiederherstellungschirurgie: Metall-/Fremdkörperentfernungen
VC65	Unfall- und Wiederherstellungschirurgie: Wirbelsäulenchirurgie
VC66	Allgemein: Arthroskopische Operationen
VI17	Diagnostik und Therapie von rheumatologischen Erkrankungen
VI18	Diagnostik und Therapie von onkologischen Erkrankungen
VI19	Diagnostik und Therapie von infektiösen und parasitären Krankheiten
VI22	Diagnostik und Therapie von Allergien
VI35	Endoskopie
VO01	Diagnostik und Therapie von Arthropathien
VO02	Diagnostik und Therapie von Systemkrankheiten des Bindegewebes
VO03	Diagnostik und Therapie von Deformitäten der Wirbelsäule und des Rückens
VO04	Diagnostik und Therapie von Spondylopathien
VO05	Diagnostik und Therapie von sonstigen Krankheiten der Wirbelsäule und des Rückens
VO06	Diagnostik und Therapie von Krankheiten der Muskeln
VO07	Diagnostik und Therapie von Krankheiten der Synovialis und der Sehnen
VO08	Diagnostik und Therapie von sonstigen Krankheiten des Weichteilgewebes
VO09	Diagnostik und Therapie von Osteopathien und Chondropathien
VO10	Diagnostik und Therapie von sonstigen Krankheiten des Muskel-Skelett-Systems und des Bindegewebes
VO11	Diagnostik und Therapie von Tumoren der Haltungs- und Bewegungsorgane
VO12	Kinderorthopädie

VO13	Spezialsprechstunde
VO14	Endoprothetik
VO15	Fußchirurgie
VO16	Handchirurgie
VO17	Rheumachirurgie
VO18	Schmerztherapie/Multimodale Schmerztherapie
VO19	Schulterchirurgie
VC26	Metall-/Fremdkörperentfernungen
VC66	Arthroskopische Operationen
VO00	Infektsprechstunde
VK10	Diagnostik und Therapie von onkologischen Erkrankungen bei Kindern und Jugendlichen
VK17	Diagnostik und Therapie von (angeborenen) neuromuskulären Erkrankungen
VK20	Diagnostik und Therapie von sonstigen angeborenen Fehlbildungen, angeborenen Störungen oder perinatal erworbenen Erkrankungen
VR02	Ultraschalluntersuchungen: Native Sonographie

Ambulanz der orthopädischen Poliklinik

Art der Ambulanz: Hochschulambulanz nach § 117 SGB V

Erläuterung: Diagnostik, konservative und operative Therapie

Nr.	Angebotene Leistung
VC26	Unfall- und Wiederherstellungschirurgie: Metall-/Fremdkörperentfernungen
VC65	Unfall- und Wiederherstellungschirurgie: Wirbelsäulenchirurgie
VC66	Allgemein: Arthroskopische Operationen
VI17	Diagnostik und Therapie von rheumatologischen Erkrankungen
VI18	Diagnostik und Therapie von onkologischen Erkrankungen
VI19	Diagnostik und Therapie von infektiösen und parasitären Krankheiten
VI22	Diagnostik und Therapie von Allergien
VI35	Endoskopie
VO01	Diagnostik und Therapie von Arthropathien
VO02	Diagnostik und Therapie von Systemkrankheiten des Bindegewebes
VO03	Diagnostik und Therapie von Deformitäten der Wirbelsäule und des Rückens
VO04	Diagnostik und Therapie von Spondylopathien
VO05	Diagnostik und Therapie von sonstigen Krankheiten der Wirbelsäule und des Rückens
VO06	Diagnostik und Therapie von Krankheiten der Muskeln
VO07	Diagnostik und Therapie von Krankheiten der Synovialis und der Sehnen
VO08	Diagnostik und Therapie von sonstigen Krankheiten des Weichteilgewebes
VO09	Diagnostik und Therapie von Osteopathien und Chondropathien
VO10	Diagnostik und Therapie von sonstigen Krankheiten des Muskel-Skelett-Systems und des Bindegewebes
VO11	Diagnostik und Therapie von Tumoren der Haltungs- und Bewegungsorgane
VO12	Kinderorthopädie
VO13	Spezialsprechstunde
VO14	Endoprothetik
VO15	Fußchirurgie
VO16	Handchirurgie
VO17	Rheumachirurgie
VO18	Schmerztherapie/Multimodale Schmerztherapie

VO19	Schulterchirurgie
VO20	Sportmedizin/Sporttraumatologie
VC26	Metall-/Fremdkörperentfernungen
VC66	Arthroskopische Operationen
VO00	Sonstiges: Infektsprechstunde
VK10	Diagnostik und Therapie von onkologischen Erkrankungen bei Kindern und Jugendlichen
VK17	Diagnostik und Therapie von (angeborenen) neuromuskulären Erkrankungen
VK20	Diagnostik und Therapie von sonstigen angeborenen Fehlbildungen, angeborenen Störungen oder perinatal erworbenen Erkrankungen
VR02	Ultraschalluntersuchungen: Native Sonographie
VX00	Punktionen

Endoprothetik/ Wechselendoprothetiksprechstunde

Art der Ambulanz: Hochschulambulanz nach § 117 SGB V
 Erläuterung: Beratung, Diagnostik und Therapie bei Gelenkabnutzung und Austausch von Kunstgelenken (Hüfte und Knie)

Nr.	Angebotene Leistung
VO12	Kinderorthopädie
VO13	Spezialsprechstunde
VO14	Endoprothetik
VC66	Arthroskopische Operationen
VR02	Ultraschalluntersuchungen: Native Sonographie

Tumorsprechstunde

Art der Ambulanz: Hochschulambulanz nach § 117 SGB V
 Erläuterung: Beratung, Diagnostik und Therapie bei gut- und bösartigen Tumorerkrankungen, Nachsorgeuntersuchungen

Nr.	Angebotene Leistung
VC58	Allgemein: Spezialsprechstunde
VD20	Wundheilungsstörungen
VH23	Allgemein: Spezialsprechstunde
VO01	Diagnostik und Therapie von Arthropathien
VO02	Diagnostik und Therapie von Systemkrankheiten des Bindegewebes
VO03	Diagnostik und Therapie von Deformitäten der Wirbelsäule und des Rückens
VO04	Diagnostik und Therapie von Spondylopathien
VO06	Diagnostik und Therapie von Krankheiten der Muskeln
VO07	Diagnostik und Therapie von Krankheiten der Synovialis und der Sehnen
VO08	Diagnostik und Therapie von sonstigen Krankheiten des Weichteilgewebes
VO09	Diagnostik und Therapie von Osteopathien und Chondropathien
VO10	Diagnostik und Therapie von sonstigen Krankheiten des Muskel-Skelett-Systems und des Bindegewebes
VO11	Diagnostik und Therapie von Tumoren der Haltungs- und Bewegungsorgane
VO12	Kinderorthopädie
VO13	Spezialsprechstunde
VO14	Endoprothetik
VO15	Fußchirurgie
VO16	Handchirurgie
VO17	Rheumachirurgie

VO18	Schmerztherapie/Multimodale Schmerztherapie
VO19	Schulterchirurgie
VC66	Arthroskopische Operationen
VK10	Diagnostik und Therapie von onkologischen Erkrankungen bei Kindern und Jugendlichen
VR02	Ultraschalluntersuchungen: Native Sonographie

Sprechstunde Gelenkerhalt Hüfte

Art der Ambulanz: Hochschulambulanz nach § 117 SGB V
 Erläuterung: Beratung, Diagnostik und Therapie für gelenkerhaltende Hüft-Maßnahmen (Arthroskopie, Umstellungen, etc.)

Nr.	Angebotene Leistung
VO06	Diagnostik und Therapie von Krankheiten der Muskeln
VO07	Diagnostik und Therapie von Krankheiten der Synovialis und der Sehnen
VO08	Diagnostik und Therapie von sonstigen Krankheiten des Weichteilgewebes
VO10	Diagnostik und Therapie von sonstigen Krankheiten des Muskel-Skelett-Systems und des Bindegewebes
VO13	Spezialsprechstunde
VO14	Endoprothetik
VC66	Arthroskopische Operationen

Kindersprechstunde

Art der Ambulanz: Hochschulambulanz nach § 117 SGB V
 Erläuterung: Beratung, Diagnostik und Therapie bei Kindern

Nr.	Angebotene Leistung
VO01	Diagnostik und Therapie von Arthropathien
VO02	Diagnostik und Therapie von Systemkrankheiten des Bindegewebes
VO03	Diagnostik und Therapie von Deformitäten der Wirbelsäule und des Rückens
VO04	Diagnostik und Therapie von Spondylopathien
VO05	Diagnostik und Therapie von sonstigen Krankheiten der Wirbelsäule und des Rückens
VO06	Diagnostik und Therapie von Krankheiten der Muskeln
VO07	Diagnostik und Therapie von Krankheiten der Synovialis und der Sehnen
VO08	Diagnostik und Therapie von sonstigen Krankheiten des Weichteilgewebes
VO09	Diagnostik und Therapie von Osteopathien und Chondropathien
VO10	Diagnostik und Therapie von sonstigen Krankheiten des Muskel-Skelett-Systems und des Bindegewebes
VO11	Diagnostik und Therapie von Tumoren der Haltungs- und Bewegungsorgane
VO12	Kinderorthopädie
VO13	Spezialsprechstunde
VK10	Diagnostik und Therapie von onkologischen Erkrankungen bei Kindern und Jugendlichen
VK17	Diagnostik und Therapie von (angeborenen) neuromuskulären Erkrankungen
VK20	Diagnostik und Therapie von sonstigen angeborenen Fehlbildungen, angeborenen Störungen oder perinatal erworbenen Erkrankungen

Fußsprechstunde

Art der Ambulanz: Hochschulambulanz nach § 117 SGB V
 Erläuterung: Beratung, Diagnostik und Therapie bei Fußbeschwerden

Nr.	Angebotene Leistung
VO02	Diagnostik und Therapie von Systemkrankheiten des Bindegewebes

VO04	Diagnostik und Therapie von Spondylopathien
VO06	Diagnostik und Therapie von Krankheiten der Muskeln
VO07	Diagnostik und Therapie von Krankheiten der Synovialis und der Sehnen
VO08	Diagnostik und Therapie von sonstigen Krankheiten des Weichteilgewebes
VO09	Diagnostik und Therapie von Osteopathien und Chondropathien
VO10	Diagnostik und Therapie von sonstigen Krankheiten des Muskel-Skelett-Systems und des Bindegewebes
VO11	Diagnostik und Therapie von Tumoren der Haltungs- und Bewegungsorgane
VO13	Spezialsprechstunde
VO15	Fußchirurgie
VC66	Arthroskopische Operationen
VK20	Diagnostik und Therapie von sonstigen angeborenen Fehlbildungen, angeborenen Störungen oder perinatal erworbenen Erkrankungen

Sprechstunde septische Orthopädie

Art der Ambulanz: Hochschulambulanz nach § 117 SGB V
 Erläuterung: Beratung, Diagnose und Therapie bei Knochen- und Weichteilinfektionen sowie implantatassoziierte Infektionen

Nr.	Angebotene Leistung
VO13	Spezialsprechstunde

Interdisziplinäre Rheumasprechstunde

Art der Ambulanz: Hochschulambulanz nach § 117 SGB V
 Erläuterung: Interdisziplinäre Beratung, Diagnostik und Therapie rheumatischer Erkrankungen

Nr.	Angebotene Leistung
VO13	Spezialsprechstunde
VO17	Rheumachirurgie

B-22.9 Ambulante Operationen nach § 115b SGB V

Rang	OPS	Bezeichnung	Anzahl
1	5-788	Operationen an Metatarsale und Phalangen des Fußes	10
2	5-852	Exzision an Muskel, Sehne und Faszie	5
3	5-859	Andere Operationen an Muskeln, Sehnen, Faszien und Schleimbeuteln	4
4 – 1	1-482	Arthroskopische Biopsie an Gelenken	< 4
4 – 2	5-810	Arthroskopische Gelenkoperation	< 4
4 – 3	1-502	Biopsie an Muskeln und Weichteilen durch Inzision	< 4
4 – 4	1-697	Diagnostische Arthroskopie	< 4
4 – 5	5-851	Durchtrennung von Muskel, Sehne und Faszie	< 4
4 – 6	5-787	Entfernung von Osteosynthesematerial	< 4
4 – 7	5-843	Operationen an Muskeln der Hand	< 4

B-22.10 Zulassung zum Durchgangs-Arztverfahren der Berufsgenossenschaft

- Ärztin oder Arzt mit ambulanter D-Arzt-Zulassung vorhanden
- stationäre BG-Zulassung

B-22.11 Personelle Ausstattung

B-22.11.1 Ärztinnen und Ärzte

Maßgebliche wöchentliche tarifliche Arbeitszeit: 42 Stunden

	Anzahl ¹
Ärztinnen und Ärzte insgesamt (ohne Belegärztinnen und Belegärzte)	23,48
– davon mit direktem Beschäftigungsverhältnis	23,48
– davon ohne direktes Beschäftigungsverhältnis	0
– davon stationäre Versorgung	14,29
– davon ambulante Versorgungsformen	9,19
Davon Fachärztinnen und Fachärzte	12,34
– davon mit direktem Beschäftigungsverhältnis	12,34
– davon ohne direktes Beschäftigungsverhältnis	0
– davon stationäre Versorgung	8,37
– davon ambulante Versorgungsformen	3,97

¹ Anzahl der Vollkräfte

Ärztliche Fachexpertise der Abteilung – Facharztbezeichnungen

Nr.	Facharztbezeichnung
AQ06	Allgemeinchirurgie
AQ10	Orthopädie und Unfallchirurgie

Ärztliche Fachexpertise der Abteilung – Zusatz-Weiterbildungen

Nr.	Zusatz-Weiterbildung
ZF19	Kinder-Orthopädie
ZF24	Manuelle Medizin/Chirotherapie
ZF28	Notfallmedizin
ZF32	Physikalische Therapie und Balneologie
ZF41	Spezielle Orthopädische Chirurgie
ZF44	Sportmedizin

B-22.11.2 Pflegepersonal

Maßgebliche wöchentliche tarifliche Arbeitszeit: 38,5 Stunden

	Anzahl ¹	Ausbildungs- dauer	Kommentar / Erläuterung
Gesundheits- und Krankenpflegerinnen und Gesundheits- und Krankenpfleger	30,03	3 Jahre	
– davon mit direktem Beschäftigungsverhältnis	30,03		
– davon ohne direktes Beschäftigungsverhältnis	0		
– davon stationäre Versorgung	29,27		
– davon ambulante Versorgungsformen	0,76		

Gesundheits- und Kinderkranken- pflegerinnen und Gesundheits- und Kinder- krankenpfleger	0	3 Jahre	
– davon mit direktem Beschäftigungsverhältnis	0		
– davon ohne direktes Beschäftigungsverhältnis	0		
– davon stationäre Versorgung	0		
– davon ambulante Versorgungsformen	0		
Altenpflegerinnen und Altenpfleger	0,74	3 Jahre	
– davon mit direktem Beschäftigungsverhältnis	0,74		
– davon ohne direktes Beschäftigungsverhältnis	0		
– davon stationäre Versorgung	0,74		
– davon ambulante Versorgungsformen	0		
Pflegefachfrau, Pflegefachmann	0	3 Jahre	
– davon mit direktem Beschäftigungsverhältnis	0		
– davon ohne direktes Beschäftigungsverhältnis	0		
– davon stationäre Versorgung	0		
– davon ambulante Versorgungsformen	0		
Pflegefachfrau B. Sc., Pflegefachmann B. Sc.	0	7-8 Semester	
– davon mit direktem Beschäftigungsverhältnis	0		
– davon ohne direktes Beschäftigungsverhältnis	0		
– davon stationäre Versorgung	0		
– davon ambulante Versorgungsformen	0		
Pflegeassistentinnen und Pflegeassistenten	0	2 Jahre	
– davon mit direktem Beschäftigungsverhältnis	0		
– davon ohne direktes Beschäftigungsverhältnis	0		
– davon stationäre Versorgung	0		
– davon ambulante Versorgungsformen	0		
Krankenpflegehelferinnen und Kranken- pflegehelfer	1,08	1 Jahr	
– davon mit direktem Beschäftigungsverhältnis	1,08		
– davon ohne direktes Beschäftigungsverhältnis	0		
– davon stationäre Versorgung	1,08		
– davon ambulante Versorgungsformen	0		

Pflegehelferinnen und Pflegehelfer	2,99	ab 200 Std. Basiskurs	
– davon mit direktem Beschäftigungsverhältnis	2,99		
– davon ohne direktes Beschäftigungsverhältnis	0		
– davon stationäre Versorgung	2,99		
– davon ambulante Versorgungsformen	0		
Hebammen und Entbindungspfleger	0	3 Jahre	
– davon mit direktem Beschäftigungsverhältnis	0		
– davon ohne direktes Beschäftigungsverhältnis	0		
– davon stationäre Versorgung	0		
– davon ambulante Versorgungsformen	0		
Beleghebammen und Belegentbindungspfleger	0		
Operationstechnische Assistentinnen und Operationstechnische Assistenten	5,37	3 Jahre	einschl. Anästhesietechnische Assistenten und Assistentinnen
– davon mit direktem Beschäftigungsverhältnis	5,37		einschl. Anästhesietechnische Assistenten und Assistentinnen
– davon ohne direktes Beschäftigungsverhältnis	0		
– davon stationäre Versorgung	5,37		
– davon ambulante Versorgungsformen	0		
Medizinische Fachangestellte	8,97	3 Jahre	
– davon mit direktem Beschäftigungsverhältnis	8,97		
– davon ohne direktes Beschäftigungsverhältnis	0		
– davon stationäre Versorgung	1		
– davon ambulante Versorgungsformen	7,97		

¹ Bei Beleghebammen und Belegentbindungspflegern ist die Anzahl der Personen, sonst die Anzahl der Vollkräfte angegeben

Pflegerische Fachexpertisen – anerkannte Fachweiterbildungen

Nr.	Anerkannte Fachweiterbildungen/ zusätzliche akademische Abschlüsse
PQ01	Bachelor
PQ05	Leitung einer Station/eines Bereichs
PQ07	Pflege in der Onkologie
PQ08	Pflege im Operationsdienst
PQ20	Praxisanleitung

Pflegerische Fachexpertisen – Zusatzqualifikationen

Nr.	Zusatzqualifikationen
ZP16	Wundmanagement

B-22.11.3 Spezielles therapeutisches Personal in Fachabteilungen für Psychiatrie und Psychosomatik

Spezielles therapeutisches Personal	Anzahl ¹
Bewegungstherapeutinnen und Bewegungstherapeuten, Krankengymnastinnen und Krankengymnasten, Physiotherapeutinnen und Physiotherapeuten	32,87
– davon mit direktem Beschäftigungsverhältnis	32,87
– davon ohne direktes Beschäftigungsverhältnis	0
– davon stationäre Versorgung	32,87
– davon ambulante Versorgungsformen	0

¹ Anzahl der Vollkräfte

B-23 Sektion für Sportorthopädie

B-23.1 Name der Organisationseinheit / Fachabteilung

Name: Sektion für Sportorthopädie
 Schlüssel: Orthopädie (2390)
 Art: Hauptabteilung
 Telefon: 089 / 4140 – 7821
 Telefax: 089 / 4149 – 7826
 E-Mail: sportortho@mri.tum.de

Chefärztinnen und Chefarzte

Name: Prof. Dr. med. Sebastian Siebenlist
 Funktion / Sektionsleiter
 Arbeits-
 schwerpunkt:
 Telefon: 089 / 4140 – 7821
 Telefax: 089 / 4140 – 7826
 E-Mail: Sebastian.Siebenlist@mri.tum.de
 Straße: Ismaninger Str. 22
 PLZ / Ort: 81675 München

Name: Priv.-Doz. Dr. med Bastian Scheiderer
 Funktion / Geschäftsführender Oberarzt seit 04/22
 Arbeits-
 schwerpunkt:
 Telefon: 089 / 4140 – 9532
 Telefax: 089 / 4140 – 7826
 E-Mail: Bastian.Scheiderer@mri.tum.de
 Straße: Ismaninger Str. 22
 PLZ / Ort: 81675 München

B-23.2 Zielvereinbarungen mit leitenden Ärztinnen und Ärzten der Organisationseinheit / Fachabteilung

Das Krankenhaus hält sich bei der Vereinbarung von Verträgen mit leitenden Ärztinnen und Ärzten dieser Organisationseinheit/Fachabteilung an die Empfehlung der DKG nach § 135c SGB V:

Ja

B-23.3 Medizinische Leistungsangebote der Organisationseinheit / Fachabteilung

Nr.	Medizinische Leistungsangebote im Bereich Chirurgie	Kommentar / Erläuterung
VC26	Unfall- und Wiederherstellungschirurgie: Metall-/Fremdkörperentfernungen	Entfernung von Osteosynthesematerial nach Osteotomien an Schulter, Knie Ellbogen und Sprunggelenk

Nr.	Medizinische Leistungsangebote im Bereich Chirurgie	Kommentar / Erläuterung
VC27	Unfall- und Wiederherstellungschirurgie: Bandrekonstruktionen/Plastiken	Rekonstruktion des vorderen und hinteren Kreuzbandes, des fibularen und tibialen Kollateralbandes, Rekonstruktion des medialen patellofemorales Bandes zur Patellastabilisierung Rekonstruktion des lateralen Bandapparates am OSG Rekonstruktion bei akuter und chronischer Instabilität der Schulter
VC28	Unfall- und Wiederherstellungschirurgie: Gelenkersatzverfahren/Endoprothetik	Oberflächenersatz einzelner o. aller Kompartimente im Knie, Teilersatz des patellofemorales Gelenkes und Einsatz e. anatom. Trochleashieldes, Anatomische u. inverse Schulterendoprothetik, partieller Gelenkersatz des Humeruskopfes, Sprunggelenksprothetik, Ellenbogenendoprothetik
VC31	Unfall- und Wiederherstellungschirurgie: Diagnostik und Therapie von Knochenentzündungen	Diagnostik und Therapie
VC36	Unfall- und Wiederherstellungschirurgie: Diagnostik und Therapie von Verletzungen der Schulter und des Oberarmes	Offene und arthroskopische Rekonstruktion der Rotatorenmanschette arthroskopische Schulterstabilisierung, Korakoidtransfer Sehnentransferoperationen (Lat. dorsi, Pect. major); Stabilisierung des Schulterreckgelenks Glenoidaufbau, Osteotomien an Glenoid und Humerus, Knorpeltherapie
VC37	Unfall- und Wiederherstellungschirurgie: Diagnostik und Therapie von Verletzungen des Ellenbogens und des Unterarmes	Arthroskopie des Ellenbogengelenkes Knochen-Knorpeltransplantation (OATS) der humeralen Gelenkfläche sowie am Radiusköpfchen Refixierung von Sehnenabrissen, Stabilisierung des Bandapparates Partielle oder totale Ellbogenprothetik
VC38	Unfall- und Wiederherstellungschirurgie: Diagnostik und Therapie von Verletzungen des Handgelenkes und der Hand	Im Rahmen von Sportverletzungen der Schulter und des Ellenbogengelenkes
VC39	Unfall- und Wiederherstellungschirurgie: Diagnostik und Therapie von Verletzungen der Hüfte und des Oberschenkels	Refixation von Sehnenrupturen proximal am Becken und distal (Patella, Fibula, Tibia)

Nr.	Medizinische Leistungsangebote im Bereich Chirurgie	Kommentar / Erläuterung
VC40	Unfall- und Wiederherstellungschirurgie: Diagnostik und Therapie von Verletzungen des Knies und des Unterschenkels	Rekonstr. VKB/HKB, Rekonstr. med./lat. Kapsel-Bandapparat, minimalinv. Rekonstr. d. patellofemorale Bandapparates z. Patellastabilisierung Umstellungsosteotomien an Tibia/Femur Knorpeltransplantation zur Behandlung v. fokalen Knorpelschäden, komplexe Meniskusrekonstruktionen u. –transplantation
VC41	Unfall- und Wiederherstellungschirurgie: Diagnostik und Therapie von Verletzungen der Knöchelregion und des Fußes	Bandrekonstruktionen und –plastiken am oberen Sprunggelenk und der Achillessehne, Knorpeltherapie an distaler Tibia und Talus, endoprothetischer Teilersatz des Talus
VO15	Unfall- und Wiederherstellungschirurgie: Fußchirurgie	Im Rahmen von Sportverletzungen
VO19	Unfall- und Wiederherstellungschirurgie: Schulterchirurgie	Im Rahmen von Sportverletzungen
VO20	Unfall- und Wiederherstellungschirurgie: Sportmedizin/Sporttraumatologie	Im Rahmen von Sportverletzungen
VC58	Allgemein: Spezialsprechstunde	BG-Sprechstunde für Sporttraumatologie in Zusammenarbeit mit der Abteilung für Unfallchirurgie Spezialsprechstunden für weichteilige Verletzungen und Schäden an Schulter, Ellbogen, Knie und Sprunggelenk
VC66	Allgemein: Arthroskopische Operationen	alle Gelenke
VC00	Sonstige	Endoskopie aller Gelenke (Arthroskopie) zur Diagnostik und Therapie

Nr.	Medizinische Leistungsangebote im Bereich Orthopädie	Kommentar / Erläuterung
VO01	Diagnostik und Therapie von Arthropathien	Versch. Formen der arthroskop./offenen Knorpelther.: 1. Mikrofrakturierung mit/ohne Matrix, Knochen-Knorpeltransplantation (OATS), autol. Knorpeltranspl., autol. Chondrocytenimplan. mit/ohne Spongiosaplastik 2. Umstellungsosteotomien 3. Teil-/Vollendoprothetik: Schulter, Ellbogen, Sprungg., Knie
VO06	Diagnostik und Therapie von Krankheiten der Muskeln	Im Rahmen von Sportverletzungen
VO07	Diagnostik und Therapie von Krankheiten der Synovialis und der Sehnen	Arthroskopische und offene Synovektomien primäre Naht und Augmentation von Sehnen an Schulter, Ellbogen, Knie und Sprunggelenk
VO08	Diagnostik und Therapie von sonstigen Krankheiten des Weichteilgewebes	Im Rahmen von Sportverletzungen
VO09	Diagnostik und Therapie von Osteopathien und Chondropathien	Stadiengerechte Behandlung der Osteochondrosis dissecans
VO10	Diagnostik und Therapie von sonstigen Krankheiten des Muskel-Skelett-Systems und des Bindegewebes	Im Rahmen von Sportverletzungen

Nr.	Medizinische Leistungsangebote im Bereich Orthopädie	Kommentar / Erläuterung
VO12	Kinderorthopädie	Behandlung von akuten und chron. Patellaluxationen, Behandlung kindlicher Kreuzband- und Meniskusläsionen Schulterinstabilitäten, knöcherne Sehnenaufrisse
VO14	Endoprothetik	Teil-/Vollendoprothetik: Schulter, Ellbogen, Knie
VO19	Schulterchirurgie	alle Schulter- und Ellenbogenprobleme
VO20	Sportmedizin/Sporttraumatologie	alle Gelenke
VC66	Arthroskopische Operationen	alle Gelenke

Nr.	Medizinische Leistungsangebote im Bereich Radiologie	Kommentar / Erläuterung
VR01	Konventionelle Röntgenaufnahmen	Erstellung von Röntgenbildern und Beurteilung in täglicher Röntgendemo in Zusammenarbeit mit der Radiologischen Abteilung
VR02	Ultraschalluntersuchungen: Native Sonographie	Beurteilung von Sehnen der Rotatorenmanschette und Beurteilung von Gelenkergüssen und Sehnen-/Muskelrupturen
VR26	Zusatzinformationen zu bildgebenden Verfahren: Computergestützte Bilddatenanalyse mit 3D-Auswertung	Umwandlung von CT / MRT Daten in ein 3dimensionales Bildsystem bei Schulterinstabilitäten, Rotationsanalysen mit Radiologie

B-23.4 [unbesetzt]

Die Abschnittsnummer B-[x].4 wurde vom G-BA nicht besetzt.

Die hier vormals anzugebenden Aspekte der Barrierefreiheit sind nun ausschließlich im Abschnitt [A-7 Aspekte der Barrierefreiheit](#) für den gesamten Standort anzugeben.

B-23.5 Fallzahlen der Organisationseinheit / Fachabteilung

Vollstationäre Fallzahl: 1.673
 Teilstationäre Fallzahl: 0
 Anzahl Betten: 19

B-23.6 Diagnosen nach ICD

B-23.6.1 Hauptdiagnosen nach ICD

Rang	ICD	Bezeichnung	Fallzahl
1	S83	Luxation, Verstauchung und Zerrung des Kniegelenkes und von Bändern des Kniegelenkes	382
2 – 1	M23	Binnenschädigung des Kniegelenkes [internal derangement]	192
2 – 2	M75	Schulterläsionen	192
4	M25	Sonstige Gelenkkrankheiten, anderenorts nicht klassifiziert	96
5	M21	Sonstige erworbene Deformitäten der Extremitäten	85
6	S43	Luxation, Verstauchung und Zerrung von Gelenken und Bändern des Schultergürtels	79
7 – 1	M17	Gonarthritis [Arthrose des Kniegelenkes]	74
7 – 2	S46	Verletzung von Muskeln und Sehnen in Höhe der Schulter und des Oberarmes	74

Rang	ICD	Bezeichnung	Fallzahl
9	M22	Krankheiten der Patella	71
10	S39	Sonstige und nicht näher bezeichnete Verletzungen des Abdomens, der Lumbosakralgegend und des Beckens	58

B-23.6.2 Weitere Kompetenzdiagnosen

ICD	Bezeichnung	Anzahl
S53	Luxation, Verstauchung und Zerrung des Ellenbogengelenkes und von Bändern des Ellenbogens	17
M00	Eitrige Arthritis	15
S86	Verletzung von Muskeln und Sehnen in Höhe des Unterschenkels	13
S93	Luxation, Verstauchung und Zerrung der Gelenke und Bänder in Höhe des oberen Sprunggelenkes und des Fußes	9
S76	Verletzung von Muskeln und Sehnen in Höhe der Hüfte und des Oberschenkels	9
M67	Sonstige Krankheiten der Synovialis und der Sehnen	8
M66	Spontanruptur der Synovialis und von Sehnen	6
M76	Enthesopathien der unteren Extremität mit Ausnahme des Fußes	< 4
M92	Sonstige juvenile Osteochondrosen	< 4

B-23.7 Prozeduren nach OPS

B-23.7.1 Durchgeführte Prozeduren nach OPS

Rang	OPS	Bezeichnung	Anzahl
1	5-814	Arthroskopische Refixation und Plastik am Kapselbandapparat des Schultergelenkes	725
2	5-812	Arthroskopische Operation am Gelenkknorpel und an den Menisken	502
3	1-697	Diagnostische Arthroskopie	260
4	5-810	Arthroskopische Gelenkoperation	251
5	5-813	Arthroskopische Refixation und Plastik am Kapselbandapparat des Kniegelenkes	211
6	8-919	Komplexe Akutschmerzbehandlung	164
7	5-781	Osteotomie und Korrekturosteotomie	149
8	5-786	Osteosyntheseverfahren	137
9	5-804	Offen chirurgische Operationen an der Patella und ihrem Halteapparat	136
10	5-787	Entfernung von Osteosynthesematerial	133

B-23.7.2 Weitere Kompetenzprozeduren

OPS	Bezeichnung	Anzahl
5-853	Rekonstruktion von Muskeln	98
5-801	Offen chirurgische Operation am Gelenkknorpel und an den Menisken	74
5-824	Implantation einer Endoprothese an Gelenken der oberen Extremität	41
5-805	Offen chirurgische Refixation und Plastik am Kapselbandapparat des Schultergelenkes	36
5-056	Neurolyse und Dekompression eines Nerven	34
5-802	Offen chirurgische Refixation und Naht am Kapselbandapparat des Kniegelenkes	23
5-803	Offen chirurgische Bandplastik am Kniegelenk	22
5-806	Offen chirurgische Refixation und Plastik am Kapselbandapparat des Sprunggelenkes	19

B-23.8 Ambulante Behandlungsmöglichkeiten

Sportorthopädische Ambulanz

Art der Ambulanz: Hochschulambulanz nach § 117 SGB V

Nr.	Angebotene Leistung
VC26	Unfall- und Wiederherstellungschirurgie: Metall-/Fremdkörperentfernungen
VC27	Unfall- und Wiederherstellungschirurgie: Bandrekonstruktionen/Plastiken
VC31	Unfall- und Wiederherstellungschirurgie: Diagnostik und Therapie von Knochenentzündungen
VC36	Unfall- und Wiederherstellungschirurgie: Diagnostik und Therapie von Verletzungen der Schulter und des Oberarmes
VC37	Unfall- und Wiederherstellungschirurgie: Diagnostik und Therapie von Verletzungen des Ellenbogens und des Unterarmes
VC39	Unfall- und Wiederherstellungschirurgie: Diagnostik und Therapie von Verletzungen der Hüfte und des Oberschenkels
VC40	Unfall- und Wiederherstellungschirurgie: Diagnostik und Therapie von Verletzungen des Knies und des Unterschenkels
VC41	Unfall- und Wiederherstellungschirurgie: Diagnostik und Therapie von Verletzungen der Knöchelregion und des Fußes
VC42	Unfall- und Wiederherstellungschirurgie: Diagnostik und Therapie von sonstigen Verletzungen
VC66	Allgemein: Arthroskopische Operationen
VO01	Diagnostik und Therapie von Arthropathien
VO06	Diagnostik und Therapie von Krankheiten der Muskeln
VO07	Diagnostik und Therapie von Krankheiten der Synovialis und der Sehnen
VO09	Diagnostik und Therapie von Osteopathien und Chondropathien
VO10	Diagnostik und Therapie von sonstigen Krankheiten des Muskel-Skelett-Systems und des Bindegewebes
VO12	Kinderorthopädie
VO13	Spezialsprechstunde
VO14	Endoprothetik
VO19	Schulterchirurgie
VO20	Sportmedizin/Sporttraumatologie
VC26	Metall-/Fremdkörperentfernungen
VC66	Arthroskopische Operationen
VO00	Ellenbogenchirurgie
VR02	Ultraschalluntersuchungen: Native Sonographie

B-23.9 Ambulante Operationen nach § 115b SGB V

Rang	OPS	Bezeichnung	Anzahl
1	5-812	Arthroskopische Operation am Gelenkknorpel und an den Menisken	44
2	5-787	Entfernung von Osteosynthesematerial	13
3	5-810	Arthroskopische Gelenkoperation	4
4 – 1	1-482	Arthroskopische Biopsie an Gelenken	< 4
4 – 2	5-811	Arthroskopische Operation an der Synovialis	< 4
4 – 3	5-896	Chirurgische Wundtoilette [Wunddebridement] mit Entfernung von erkranktem Gewebe an Haut und Unterhaut	< 4
4 – 4	1-697	Diagnostische Arthroskopie	< 4
4 – 5	5-800	Offen chirurgische Operation eines Gelenkes	< 4

Rang	OPS	Bezeichnung	Anzahl
4 – 6	5-806	Offen chirurgische Refixation und Plastik am Kapselbandapparat des Sprunggelenkes	< 4

B-23.10 Zulassung zum Durchgangs-Arztverfahren der Berufsgenossenschaft

- Ärztin oder Arzt mit ambulanter D-Arzt-Zulassung vorhanden
- stationäre BG-Zulassung

B-23.11 Personelle Ausstattung

B-23.11.1 Ärztinnen und Ärzte

Maßgebliche wöchentliche tarifliche Arbeitszeit: 42 Stunden

	Anzahl ¹
Ärztinnen und Ärzte insgesamt (ohne Belegärztinnen und Belegärzte)	15,76
– davon mit direktem Beschäftigungsverhältnis	15,76
– davon ohne direktes Beschäftigungsverhältnis	0
– davon stationäre Versorgung	12,53
– davon ambulante Versorgungsformen	3,23
Davon Fachärztinnen und Fachärzte	6,07
– davon mit direktem Beschäftigungsverhältnis	6,07
– davon ohne direktes Beschäftigungsverhältnis	0
– davon stationäre Versorgung	4,64
– davon ambulante Versorgungsformen	1,43

¹ Anzahl der Vollkräfte

Ärztliche Fachexpertise der Abteilung – Facharztbezeichnungen

Nr.	Facharztbezeichnung
AQ10	Orthopädie und Unfallchirurgie

Ärztliche Fachexpertise der Abteilung – Zusatz-Weiterbildungen

Nr.	Zusatz-Weiterbildung
ZF41	Spezielle Orthopädische Chirurgie
ZF43	Spezielle Unfallchirurgie
ZF44	Sportmedizin

B-23.11.2 Pflegepersonal

Maßgebliche wöchentliche tarifliche Arbeitszeit: 38,5 Stunden

	Anzahl ¹	Ausbildungs-dauer	Kommentar / Erläuterung
Gesundheits- und Krankenpflegerinnen und Gesundheits- und Krankenpfleger	18,23	3 Jahre	
– davon mit direktem Beschäftigungsverhältnis	18,23		

– davon ohne direktes Beschäftigungsverhältnis	0		
– davon stationäre Versorgung	16,76		
– davon ambulante Versorgungsformen	1,47		
Gesundheits- und Kinderkranken- pflegerinnen und Gesundheits- und Kinder- krankenpfleger	0	3 Jahre	
– davon mit direktem Beschäftigungsverhältnis	0		
– davon ohne direktes Beschäftigungsverhältnis	0		
– davon stationäre Versorgung	0		
– davon ambulante Versorgungsformen	0		
Altenpflegerinnen und Altenpfleger	0,5	3 Jahre	
– davon mit direktem Beschäftigungsverhältnis	0,5		
– davon ohne direktes Beschäftigungsverhältnis	0		
– davon stationäre Versorgung	0,5		
– davon ambulante Versorgungsformen	0		
Pflegefachfrau, Pflegefachmann	0	3 Jahre	
– davon mit direktem Beschäftigungsverhältnis	0		
– davon ohne direktes Beschäftigungsverhältnis	0		
– davon stationäre Versorgung	0		
– davon ambulante Versorgungsformen	0		
Pflegefachfrau B. Sc., Pflegefachmann B. Sc.	0	7-8 Semester	
– davon mit direktem Beschäftigungsverhältnis	0		
– davon ohne direktes Beschäftigungsverhältnis	0		
– davon stationäre Versorgung	0		
– davon ambulante Versorgungsformen	0		
Pflegeassistentinnen und Pflegeassistenten	0	2 Jahre	
– davon mit direktem Beschäftigungsverhältnis	0		
– davon ohne direktes Beschäftigungsverhältnis	0		
– davon stationäre Versorgung	0		
– davon ambulante Versorgungsformen	0		
Krankenpflegehelferinnen und Kranken- pflegehelfer	1,07	1 Jahr	
– davon mit direktem Beschäftigungsverhältnis	1,07		

– davon ohne direktes Beschäftigungsverhältnis	0		
– davon stationäre Versorgung	1,07		
– davon ambulante Versorgungsformen	0		
Pflegehelferinnen und Pflegehelfer	0	ab 200 Std. Basiskurs	
– davon mit direktem Beschäftigungsverhältnis	0		
– davon ohne direktes Beschäftigungsverhältnis	0		
– davon stationäre Versorgung	0		
– davon ambulante Versorgungsformen	0		
Hebammen und Entbindungspfleger	0	3 Jahre	
– davon mit direktem Beschäftigungsverhältnis	0		
– davon ohne direktes Beschäftigungsverhältnis	0		
– davon stationäre Versorgung	0		
– davon ambulante Versorgungsformen	0		
Beleghebammen und Belegentbindungspfleger	0		
Operationstechnische Assistentinnen und Operationstechnische Assistenten	3,04	3 Jahre	einschl. Anästhesietechnische Assistenten und Assistentinnen
– davon mit direktem Beschäftigungsverhältnis	3,04		einschl. Anästhesietechnische Assistenten und Assistentinnen
– davon ohne direktes Beschäftigungsverhältnis	0		
– davon stationäre Versorgung	3,04		
– davon ambulante Versorgungsformen	0		
Medizinische Fachangestellte	2,18	3 Jahre	
– davon mit direktem Beschäftigungsverhältnis	2,18		
– davon ohne direktes Beschäftigungsverhältnis	0		
– davon stationäre Versorgung	0,16		
– davon ambulante Versorgungsformen	2,02		

¹ Bei Beleghebammen und Belegentbindungspflegern ist die Anzahl der Personen, sonst die Anzahl der Vollkräfte angegeben

Pflegerische Fachexpertisen – anerkannte Fachweiterbildungen

Nr.	Anerkannte Fachweiterbildungen/ zusätzliche akademische Abschlüsse
PQ04	Intensiv- und Anästhesiepflege
PQ05	Leitung einer Station/eines Bereichs
PQ10	Pflege in der Psychiatrie, Psychosomatik und Psychotherapie
PQ20	Praxisanleitung

Nr.	Anerkannte Fachweiterbildungen/ zusätzliche akademische Abschlüsse
PQ21	Casemanagement

Pflegerische Fachexpertisen – Zusatzqualifikationen

Nr.	Zusatzqualifikationen
ZP14	Schmerzmanagement
ZP16	Wundmanagement

B-23.11.3 Spezielles therapeutisches Personal in Fachabteilungen für Psychiatrie und Psychosomatik

Spezielles therapeutisches Personal	Anzahl ¹
-------------------------------------	---------------------

¹ Anzahl der Vollkräfte

B-24 Klinik und Poliklinik für Plastische Chirurgie und Handchirurgie

B-24.1 Name der Organisationseinheit / Fachabteilung

Name: Klinik und Poliklinik für Plastische Chirurgie und Handchirurgie
 Schlüssel: Plastische Chirurgie (1900)
 Art: Hauptabteilung
 Telefon: 089 / 4140 – 2171
 Telefax: 089 / 4140 – 4869
 E-Mail: sek.plastchir@mri.tum.de

Chefärztinnen und Chefarzte

Name: Univ.-Prof. Dr. med. Hans-Günther Machens
 Funktion / Direktor
 Arbeits-
 schwerpunkt:
 Telefon: 089 / 4140 – 2170
 Telefax: 089 / 4140 – 4869
 E-Mail: Hans-Guenther.Machens@mri.tum.de
 Straße: Ismaninger Str. 22
 PLZ / Ort: 81675 München

Name: Dr. med. Haydar Kükrek
 Funktion / Stellv. Klinikdirektor
 Arbeits-
 schwerpunkt:
 Telefon: 089 / 4140 – 2171
 Telefax: 089 / 4140 – 4869
 E-Mail: Haydar.Kuekrek@mri.tum.de
 Straße: Ismaninger Str. 22
 PLZ / Ort: 81675 München

B-24.2 Zielvereinbarungen mit leitenden Ärztinnen und Ärzten der Organisationseinheit / Fachabteilung

Das Krankenhaus hält sich bei der Vereinbarung von Verträgen mit leitenden Ärztinnen und Ärzten dieser Organisationseinheit/Fachabteilung an die Empfehlung der DKG nach § 135c SGB V:
 Ja

B-24.3 Medizinische Leistungsangebote der Organisationseinheit / Fachabteilung

Nr.	Medizinische Leistungsangebote im Bereich Augenheilkunde	Kommentar / Erläuterung
VA15	Plastische Chirurgie	Ästhetische Oberlid- und Unterlidstraffungen, Mittelgesichts- sowie Stirnlift, medizinische Lidkorrekturen und – rekonstruktionen, Behandlung von Fazialispareesen, Wiederherstellung eines Lidschlusses

Nr.	Medizinische Leistungsangebote im Bereich Chirurgie	Kommentar / Erläuterung
VC24	Gefäßchirurgie/Viszeralchirurgie: Tumorchirurgie	Operative Therapie von kleinen und großen Weichteil-, Knochen- und Hauttumoren
VC60	Gefäßchirurgie/Viszeralchirurgie: Adipositaschirurgie	Fettschürzenresektionen, Bauchstraffungen, Fettabsaugung, Oberarmstraffung, Oberschenkelstraffung, Ganzkörperstraffungen nach massivem Gewichtsverlust
VC26	Unfall- und Wiederherstellungschirurgie: Metall-/Fremdkörperentfernungen	Fremdkörperentfernung an der gesamten Körperoberfläche
VC27	Unfall- und Wiederherstellungschirurgie: Bandrekonstruktionen/Plastiken	Rekonstruktion von Bandverletzungen
VC29	Unfall- und Wiederherstellungschirurgie: Behandlung von Dekubitalgeschwüren	Infizierte sowie nicht-infizierte Dekubituschirurgie: Wundreinigung, Wundkonditionierung (VAC-Therapie), Plastische Deckung mit lokalen oder freien Lappen.
VC31	Unfall- und Wiederherstellungschirurgie: Diagnostik und Therapie von Knochenentzündungen	Diagnostik und Therapie von Knochenentzündungen (Osteomyelitis)
VC32	Unfall- und Wiederherstellungschirurgie: Diagnostik und Therapie von Verletzungen des Kopfes	Ästhetische Wundversorgung des Gesichts einschließlich Lippen und Rekonstruktion von Defektverletzungen des Kopfes
VC33	Unfall- und Wiederherstellungschirurgie: Diagnostik und Therapie von Verletzungen des Halses	Narbenbehandlung am Hals
VC34	Unfall- und Wiederherstellungschirurgie: Diagnostik und Therapie von Verletzungen des Thorax	Plastische Deckung von Defektwunden des Thorax, auch nach Thorakotomien
VC35	Unfall- und Wiederherstellungschirurgie: Diagnostik und Therapie von Verletzungen der Lumbosakralgegend, der Lendenwirbelsäule und des Beckens	Plastische Deckung von komplexen ausgedehnten Verletzungen im Becken- und Lendenbereich
VC36	Unfall- und Wiederherstellungschirurgie: Diagnostik und Therapie von Verletzungen der Schulter und des Oberarmes	Nerven-, Weichteil- und Muskelrekonstruktionen nach Verletzungen im Bereich der Schulter- und des Oberarms
VC37	Unfall- und Wiederherstellungschirurgie: Diagnostik und Therapie von Verletzungen des Ellenbogens und des Unterarmes	Nerven-, Weichteil- und Muskelrekonstruktionen nach Verletzungen im Bereich der Ellenbogens und des Unterarms
VC38	Unfall- und Wiederherstellungschirurgie: Diagnostik und Therapie von Verletzungen des Handgelenkes und der Hand	Diagnostik von Verletzung des Handgelenkes und der Hand sowie Wiederherstellung einer alltagstauglichen Handfunktion
VC39	Unfall- und Wiederherstellungschirurgie: Diagnostik und Therapie von Verletzungen der Hüfte und des Oberschenkels	Nerven-, Weichteil- und Muskelrekonstruktionen nach Verletzungen im Bereich der Oberschenkel

Nr.	Medizinische Leistungsangebote im Bereich Chirurgie	Kommentar / Erläuterung
VC40	Unfall- und Wiederherstellungschirurgie: Diagnostik und Therapie von Verletzungen des Knies und des Unterschenkels	Nerven-, Weichteil- und Muskelrekonstruktionen nach Verletzungen im Bereich der Knie und der Unterschenkel speziell Wiederherstellung einer Hüft-oder Kniebeugung nach Paresen Umstellungsoperationen
VC41	Unfall- und Wiederherstellungschirurgie: Diagnostik und Therapie von Verletzungen der Knöchelregion und des Fußes	Nerven-, Weichteil- und Muskelrekonstruktionen nach Verletzungen im Bereich der Knöchelregion und des Fußes speziell bei Peroneuslähmung
VC63	Unfall- und Wiederherstellungschirurgie: Amputationschirurgie	24ständiger Replantationsdienst für akute Extremitätenamputationen, Mikro- sowie Makroreplantationen
VC64	Unfall- und Wiederherstellungschirurgie: Ästhetische Chirurgie/Plastische Chirurgie	Verbrennungskontrakturen, Faltentherapie durch Injektion (Botox, Filler, Eigenfett), Brustvergrößerung/-verkleinerung/-straffung, Oberschenkel-/Gesäß-/Bauch-/Oberarm-/Ganzkörper-/Gesichts-/Halsstraffung/Stirnlift, Laserbehandlung von Flecken/Male, Gesichtsverjüngung durch Dermabrasio
VC69	Unfall- und Wiederherstellungschirurgie: Verbrennungschirurgie	Therapie von akuten Verbrennungen, Verbrühungen und Erfrierungen, Therapie der Verbrennungsfolgen wie Kontrakturen
VC50	Neurochirurgie: Chirurgie der peripheren Nerven	Nerventransplantationen, Nervennaht, Fazialisparese-Therapie
VC51	Neurochirurgie: Chirurgie chronischer Schmerzerkrankungen	Bei persistierenden Neuromschmerzen
VC56	Allgemein: Minimalinvasive endoskopische Operationen	Endoskopische Brustaugmentationen, Endoskopisches Stirnlifting
VC57	Allgemein: Plastisch-rekonstruktive Eingriffe	Nach schw. Unfallverletzungen (Knochen-, Gefäß-, Nerven- u. Weichteilverlust), nach Tumorchirurgie/schw. Verbrennung, nach postoperativer Wundheilungsstörung mit Weichteildefekt, Weichteilbedeckung von Implantaten an Hüften/Knie/Wirbelsäule, nach schw. Veränderung des weibl./männl. Körperbildes

Nr.	Medizinische Leistungsangebote im Bereich Dermatologie	Kommentar / Erläuterung
VD03	Diagnostik und Therapie von Hauttumoren	Diagnostik und operative Therapie von gutartigen und bösartigen Hauttumoren: Schwarzer Hauttumor (Malignes Melanom), Basaliom, Spinaliom, Fettgeschwulst (Lipom)

Nr.	Medizinische Leistungsangebote im Bereich Dermatologie	Kommentar / Erläuterung
VD04	Diagnostik und Therapie von Infektionen der Haut und der Unterhaut	Diagnostik und Therapie von Abszessen, Atheromen, Karbunkeln und Furunkeln, Operative Therapie des Sinus pilonidalis Operative Therapie des Pyoderma gangraenosum
VD08	Diagnostik und Therapie von Krankheiten der Haut und der Unterhaut durch Strahleneinwirkung	Diagnostik und operative Therapie vom Strahlenulcus (Radioderm)
VD09	Diagnostik und Therapie von Krankheiten der Hautanhangsgebilde	Diagnostik und operative Therapie einer übermäßigen axillären Schweißdrüsenproduktion Operative Therapie der Akne inversa der Achseln, der Brüste, der Leisten, im Gluteal- und Genitalbereich
VD10	Diagnostik und Therapie von sonstigen Krankheiten der Haut und Unterhaut	Operative Therapie der schnell fortschreitenden nekrotisierenden Fasziiitis („fleischfressende Bakterien“)
VD12	Dermatochirurgie	Ästhetische Dermatochirurgie: Operative Therapie von Muttermalen (Naevi), Hautverjüngung durch Dermabrasio oder Laserbehandlung, Laserbehandlung von Hautveränderungen

Nr.	Medizinische Leistungsangebote im Bereich Gynäkologie und Geburtshilfe	Kommentar / Erläuterung
VG01	Diagnostik und Therapie von bösartigen Tumoren der Brustdrüse	Brustrekonstruktionen durch Transplantation von Eigengewebe oder mit Implantaten nach totaler oder partieller Brustentfernung wegen Brustkrebs Rekonstruktion von Brustwarzen
VG03	Diagnostik und Therapie von sonstigen Erkrankungen der Brustdrüse	Rekonstruktion von fehlgebildeten Brüsten (tubuläre Brust) oder nicht angelegten Brüsten (Poland-Syndrom)
VG04	Kosmetische/Plastische Mammachirurgie	Brustvergrößerung mit Eigenfetteinspritzung, mit Eigengewebe oder Implantaten, Narbenkorrekturoperationen, Bruststraffung, Symmetriesierung von Brüsten, Brustverkleinerung, Therapie von eingezogenen Brustwarzen, Therapie der Gynäkomastie beim Mann
VG05	Endoskopische Operationen	Endoskopische Brustvergrößerung mit Implantaten
VG15	Spezialsprechstunde	

Nr.	Medizinische Leistungsangebote im Bereich HNO	Kommentar / Erläuterung
VH01	Ohr: Diagnostik und Therapie von Krankheiten des äußeren Ohres	Diagnostik und Therapie von Tumorerkrankungen des Ohres

Nr.	Medizinische Leistungsangebote im Bereich HNO	Kommentar / Erläuterung
VH06	Ohr: Operative Fehlbildungskorrektur des Ohres	Korrektur von abstehenden oder deformierten Ohren
VH21	Rekonstruktive Chirurgie: Rekonstruktive Chirurgie im Kopf-Hals-Bereich	Rekonstruktion i. Kopf-Hals-Bereich nach ausged. Tumorchirurgie, Verbrennungs-, Bestrahlungs- od. Unfallfolge, Narbenkorrekturen. Tumorchirurgie des Gesichts u. plastische Defektdeckung, Wiederherstellung d. Lidschlusses, Muskel- u. NervenTx z. Th. v. Gesichtslähmungen, Narbentherapie des Gesichts
VH22	Rekonstruktive Chirurgie: Rekonstruktive Chirurgie im Bereich der Ohren	Ästhetische Rekonstruktion von Ohren nach Unfallverletzungen und Tumorchirurgie

Nr.	Medizinische Leistungsangebote im Bereich Innere Medizin	Kommentar / Erläuterung
VI04	Diagnostik und Therapie von Krankheiten der Arterien, Arteriolen und Kapillaren	Therapie von chronischen Wunden bei pAVK
VI05	Diagnostik und Therapie von Krankheiten der Venen, der Lymphgefäße und der Lymphknoten	Therapie von chronischen Wunden bei CVI, Diagnostik und Therapie des Lymphödems der Beine und Arme mit Lymphknotentransplantationen und lymphovaskulären Anastomosen
VI21	Betreuung von Patientinnen und Patienten vor und nach Transplantation	
VI00	Diagnostik und Therapie von toxischen Paravasaten	Diagnostik und Therapie von toxischen Paravasaten

Nr.	Medizinische Leistungsangebote im Bereich Neurologie	Kommentar / Erläuterung
VN14	Diagnostik und Therapie von Krankheiten der Nerven, der Nervenwurzeln und des Nervenplexus	Nervenbiopsien zur Diagnosesicherung non neurologischen Erkrankungen Plexuschirurgie, Nerven- transplantationen, Nervennähte
VN16	Diagnostik und Therapie von Krankheiten im Bereich der neuromuskulären Synapse und des Muskels	Muskelbiopsien zur Diagnosesicherung von Erkrankungen

Nr.	Medizinische Leistungsangebote im Bereich Orthopädie	Kommentar / Erläuterung
VO15	Fußchirurgie	Rekonstruktive Eingriffe zur Wiederherstellung von belastungsstabilen Fußsohlen und plastischen Deckung von Weichteildefektverletzungen, Tumorchirurgie, Ulcusbehandlung
VO16	Handchirurgie	Gesamtes Spektrum der Handchirurgie inklusive Rettungsoperationen des Handgelenks, Gelenkersatz und minimal-invasive arthroskopische Operationen

Nr.	Medizinische Leistungsangebote im Bereich Orthopädie	Kommentar / Erläuterung
VO00	Handchirurgie:	Implantation von Fingerprothesen, Wiederherstellung der Greiffunktion, Sehnenrekonstruktion, Sehnenumsetzung, Muskeltransplantation, Lösen von Sehnenverklebung, Knochen- transplantation, Operative Arthrosetherapie, Versorgung von Knochenfrakturen, Nerven-, Muskel- und Gefäßverletzungen der Hand
VO00	Handchirurgie: Entlastung von Nervenkompressions- syndromen, schnellender Finger, Therapie des Morbus Dupuytren, Tumorchirurgie der Hand	

Nr.	Medizinische Leistungsangebote im Bereich Pädiatrie	Kommentar / Erläuterung
VK16	Diagnostik und Therapie von (angeborenen) neurologischen Erkrankungen	Plexuschirurgie bei Kindern mit Wiederherstellung einer Greiffunktion
VK20	Diagnostik und Therapie von sonstigen angeborenen Fehlbildungen, angeborenen Störungen oder perinatal erworbenen Erkrankungen	Diagnostik und Therapie von Hand- und Armfehlbildungen jeglicher Art
VK29	Spezialsprechstunde	

Nr.	Medizinische Leistungsangebote im Bereich Radiologie	Kommentar / Erläuterung
VR08	Projektionsradiographie: Fluoroskopie/Durchleuchtung als selbstständige Leistung	C-Bogen im OP und in der Hand- chirurgie

Nr.	Medizinische Leistungsangebote im Bereich Urologie, Nephrologie	Kommentar / Erläuterung
VU06	Diagnostik und Therapie von Krankheiten der männlichen Genitalorgane	Penisverlängerung, Penisvergrößerung durch Eigenfetttherapie
VU14	Spezialsprechstunde	
VU00	Diagnostik und Therapie von schwerwiegenden Infektionen des äußeren Genitale	Diagnostik und Therapie der Fournier-Gangrän

Nr.	Medizinische Leistungsangebote im Bereich Zahnheil- kunde/Mund-Kiefer-Gesichtschirurgie	Kommentar / Erläuterung
VZ01	Akute und sekundäre Traumatologie	Plastische Deckung von Weichteildefekten im Kopf-Bereich als Unfallfolge.
VZ10	Diagnostik und Therapie von Tumoren im Mund-Kiefer- Gesichtsbereich	Tumorchirurgie des Gesichts und plastische Defektdeckung durch lokale oder freie Lappen
VZ15	Plastisch-rekonstruktive Chirurgie	Plastische Rekonstruktion im Kopf- Hals-Bereich nach ausgedehnter Tumorchirurgie, Verbrennungs-, Bestrahlungs- oder Unfallfolge, Narbenkorrekturen, einschließlich Lasertherapie

Nr.	Medizinische Leistungsangebote im Bereich Sonstige medizinische Bereiche	
VX00	24-Stunden-Replantationsdienst 365 Tage im Jahr	

B-24.4 [unbesetzt]

Die Abschnittsnummer B-[x].4 wurde vom G-BA nicht besetzt.

Die hier vormals anzugebenden Aspekte der Barrierefreiheit sind nun ausschließlich im Abschnitt [A-7 Aspekte der Barrierefreiheit](#) für den gesamten Standort anzugeben.

B-24.5 Fallzahlen der Organisationseinheit / Fachabteilung

Vollstationäre Fallzahl: 193

Teilstationäre Fallzahl: 0

Anzahl Betten: 20

B-24.6 Diagnosen nach ICD

B-24.6.1 Hauptdiagnosen nach ICD

Rang	ICD	Bezeichnung	Fallzahl
1	E88	Sonstige Stoffwechselstörungen	24
2	E11	Diabetes mellitus, Typ 2	19
3	M86	Osteomyelitis	17
4	L89	Dekubitalgeschwür und Druckzone	16
5 – 1	T81	Komplikationen bei Eingriffen, anderenorts nicht klassifiziert	14
5 – 2	C44	Sonstige bösartige Neubildungen der Haut	14
7 – 1	T85	Komplikationen durch sonstige interne Prothesen, Implantate oder Transplantate	5
7 – 2	S81	Offene Wunde des Unterschenkels	5
7 – 3	L98	Sonstige Krankheiten der Haut und der Unterhaut, anderenorts nicht klassifiziert	5
10	M79	Sonstige Krankheiten des Weichteilgewebes, anderenorts nicht klassifiziert	4

B-24.6.2 Weitere Kompetenzdiagnosen

ICD	Bezeichnung	Anzahl
R02	Gangrän, anderenorts nicht klassifiziert	< 4
D17	Gutartige Neubildung des Fettgewebes	< 4
G51	Krankheiten des N. facialis [VII. Hirnnerv]	< 4
N62	Hypertrophie der Mamma [Brustdrüse]	< 4
E65	Lokalisierte Adipositas	< 4
L05	Pilonidalzyste	< 4
L97	Ulcus cruris, anderenorts nicht klassifiziert	< 4
T21	Verbrennung oder Verätzung des Rumpfes	< 4

B-24.7 Prozeduren nach OPS

B-24.7.1 Durchgeführte Prozeduren nach OPS

Rang	OPS	Bezeichnung	Anzahl
1	5-896	Chirurgische Wundtoilette [Wunddebridement] mit Entfernung von erkranktem Gewebe an Haut und Unterhaut	252
2	5-916	Temporäre Weichteildeckung	215
3	5-902	Freie Hauttransplantation, Empfängerstelle	92
4	5-903	Lokale Lappenplastik an Haut und Unterhaut	81
5	5-869	Andere Operationen an den Bewegungsorganen	61
6	5-911	Gewebereduktion an Haut und Unterhaut	51

Rang	OPS	Bezeichnung	Anzahl
7	5-900	Einfache Wiederherstellung der Oberflächenkontinuität an Haut und Unterhaut	48
8	8-191	Verband bei großflächigen und schwerwiegenden Hauterkrankungen	47
9	5-857	Plastische Rekonstruktion mit lokalen Lappen an Muskeln und Faszien	39
10	5-865	Amputation und Exartikulation Fuß	33

B-24.7.2 Weitere Kompetenzprozeduren

OPS	Bezeichnung	Anzahl
5-984	Mikrochirurgische Technik	31
5-858	Entnahme und Transplantation von Muskel, Sehne und Faszie mit mikrovaskulärer Anastomosierung	28
5-895	Radikale und ausgedehnte Exzision von erkranktem Gewebe an Haut und Unterhaut	23
5-905	Lappenplastik an Haut und Unterhaut, Empfängerstelle	9
5-925	Freie Hauttransplantation und Lappenplastik an Haut und Unterhaut bei Verbrennungen und Verätzungen, Empfängerstelle	6
5-788	Operationen an Metatarsale und Phalangen des Fußes	6
5-889	Andere Operationen an der Mamma	< 4
5-884	Mammareduktionsplastik	< 4
5-883	Plastische Operationen zur Vergrößerung der Mamma	< 4

B-24.8 Ambulante Behandlungsmöglichkeiten

Poliklinik für plastische Chirurgie

Art der Ambulanz: Hochschulambulanz nach § 117 SGB V

Nr.	Angebotene Leistung
VA02	Diagnostik und Therapie von Erkrankungen des Augenlides, des Tränenapparates und der Orbita
VA15	Plastische Chirurgie
VI05	Diagnostik und Therapie von Krankheiten der Venen, der Lymphgefäße und der Lymphknoten
VG01	Diagnostik und Therapie von bösartigen Tumoren der Brustdrüse
VG02	Diagnostik und Therapie von gutartigen Tumoren der Brustdrüse
VG04	Kosmetische/Plastische Mammachirurgie
VD20	Wundheilungsstörungen
VC68	Gefäßchirurgie/Viszeralchirurgie: Mammachirurgie
VC26	Unfall- und Wiederherstellungschirurgie: Metall-/Fremdkörperentfernungen
VC27	Unfall- und Wiederherstellungschirurgie: Bandrekonstruktionen/Plastiken
VC28	Unfall- und Wiederherstellungschirurgie: Gelenkersatzverfahren/Endoprothetik
VC29	Unfall- und Wiederherstellungschirurgie: Behandlung von Dekubitalgeschwüren
VC36	Unfall- und Wiederherstellungschirurgie: Diagnostik und Therapie von Verletzungen der Schulter und des Oberarmes
VC37	Unfall- und Wiederherstellungschirurgie: Diagnostik und Therapie von Verletzungen des Ellenbogens und des Unterarmes
VC38	Unfall- und Wiederherstellungschirurgie: Diagnostik und Therapie von Verletzungen des Handgelenkes und der Hand
VC42	Unfall- und Wiederherstellungschirurgie: Diagnostik und Therapie von sonstigen Verletzungen
VC63	Unfall- und Wiederherstellungschirurgie: Amputationschirurgie

VC64	Unfall- und Wiederherstellungschirurgie: Ästhetische Chirurgie/Plastische Chirurgie
VC69	Unfall- und Wiederherstellungschirurgie: Verbrennungschirurgie
VO16	Handchirurgie
VC49	Neurochirurgie: Chirurgie der Bewegungsstörungen
VC50	Neurochirurgie: Chirurgie der peripheren Nerven
VC51	Neurochirurgie: Chirurgie chronischer Schmerzerkrankungen
VC57	Allgemein: Plastisch-rekonstruktive Eingriffe
VC58	Allgemein: Spezialsprechstunde
VC66	Allgemein: Arthroskopische Operationen
VH01	Ohr: Diagnostik und Therapie von Krankheiten des äußeren Ohres
VH06	Ohr: Operative Fehlbildungskorrektur des Ohres
VH13	Nase: Plastisch-rekonstruktive Chirurgie
VH18	Onkologie: Diagnostik und Therapie von Tumoren im Kopf-Hals-Bereich
VH19	Onkologie: Diagnostik und Therapie von Tumoren im Bereich der Ohren
VH21	Rekonstruktive Chirurgie: Rekonstruktive Chirurgie im Kopf-Hals-Bereich
VH22	Rekonstruktive Chirurgie: Rekonstruktive Chirurgie im Bereich der Ohren
VH23	Allgemein: Spezialsprechstunde
VO13	Spezialsprechstunde
VO17	Rheumachirurgie
VO21	Traumatologie
VZ13	Kraniofaziale Chirurgie
VZ15	Plastisch-rekonstruktive Chirurgie

Privatsprechstunde für plastische und ästhetische Chirurgie

Art der Ambulanz: Hochschulambulanz nach § 117 SGB V
 Erläuterung: Privatsprechstunde für plastische und ästhetische Chirurgie (Dienstags 09 – 13 Uhr nach tel. Terminvereinbarung)

Allgemeine Sprechstunde für plastische und ästhetische Chirurgie

Art der Ambulanz: Hochschulambulanz nach § 117 SGB V
 Erläuterung: Allgemeine Sprechstunde für plastische und ästhetische Chirurgie (Montag-Donnerstag: 08:00-16:00 Uhr, Freitag 08:00-14:00 Uhr)

Spezialsprechstunde zur Therapie des Lymphödems

Art der Ambulanz: Hochschulambulanz nach § 117 SGB V
 Erläuterung: Lymphödemsprechstunde (Mittwoch 12:00-16:00 Uhr)

Spezialsprechstunde für Postbariatrische Chirurgie

Art der Ambulanz: Hochschulambulanz nach § 117 SGB V
 Erläuterung: Sprechstunde (Mittwoch 08:00-12:00 Uhr)

B-24.9 Ambulante Operationen nach § 115b SGB V

Rang	OPS	Bezeichnung	Anzahl
1	5-896	Chirurgische Wundtoilette [Wunddebridement] mit Entfernung von erkranktem Gewebe an Haut und Unterhaut	13
2	5-911	Gewebereduktion an Haut und Unterhaut	10
3 – 1	5-903	Lokale Lappenplastik an Haut und Unterhaut	6
3 – 2	5-840	Operationen an Sehnen der Hand	6
3 – 3	8-191	Verband bei großflächigen und schwerwiegenden Hauterkrankungen	6

Rang	OPS	Bezeichnung	Anzahl
6 – 1	5-892	Andere Inzision an Haut und Unterhaut	5
6 – 2	5-894	Lokale Exzision von erkranktem Gewebe an Haut und Unterhaut	5
8 – 1	5-902	Freie Hauttransplantation, Empfängerstelle	4
8 – 2	5-901	Freie Hauttransplantation, Entnahmestelle	4
8 – 3	5-898	Operationen am Nagelorgan	4

B-24.10 Zulassung zum Durchgangs-Arztverfahren der Berufsgenossenschaft

- Ärztin oder Arzt mit ambulanter D-Arzt-Zulassung vorhanden
- stationäre BG-Zulassung

B-24.11 Personelle Ausstattung

B-24.11.1 Ärztinnen und Ärzte

Maßgebliche wöchentliche tarifliche Arbeitszeit: 42 Stunden

	Anzahl ¹
Ärztinnen und Ärzte insgesamt (ohne Belegärztinnen und Belegärzte)	10,85
– davon mit direktem Beschäftigungsverhältnis	10,85
– davon ohne direktes Beschäftigungsverhältnis	0
– davon stationäre Versorgung	8,82
– davon ambulante Versorgungsformen	2,03
Davon Fachärztinnen und Fachärzte	6,52
– davon mit direktem Beschäftigungsverhältnis	6,52
– davon ohne direktes Beschäftigungsverhältnis	0
– davon stationäre Versorgung	4,82
– davon ambulante Versorgungsformen	1,7

¹ Anzahl der Vollkräfte

Ärztliche Fachexpertise der Abteilung – Facharztbezeichnungen

Nr.	Facharztbezeichnung
AQ06	Allgemeinchirurgie
AQ11	Plastische und Ästhetische Chirurgie
AQ68	Plastische, Rekonstruktive und Ästhetische Chirurgie

Ärztliche Fachexpertise der Abteilung – Zusatz-Weiterbildungen

Nr.	Zusatz-Weiterbildung	Kommentar / Erläuterung
ZF12	Handchirurgie	
ZF15	Intensivmedizin	Spezielle Plastisch-Chirurgische Intensivmedizin

B-24.11.2 Pflegepersonal

Maßgebliche wöchentliche tarifliche Arbeitszeit: 38,5 Stunden

	Anzahl ¹	Ausbildungs- dauer	Kommentar / Erläuterung
--	---------------------	-----------------------	-------------------------

Gesundheits- und Krankenpflegerinnen und Gesundheits- und Krankenpfleger	9,23	3 Jahre	
– davon mit direktem Beschäftigungsverhältnis	9,23		
– davon ohne direktes Beschäftigungsverhältnis	0		
– davon stationäre Versorgung	9,23		
– davon ambulante Versorgungsformen	0		
Gesundheits- und Kinderkrankenpflegerinnen und Gesundheits- und Kinderkrankenpfleger	0	3 Jahre	
– davon mit direktem Beschäftigungsverhältnis	0		
– davon ohne direktes Beschäftigungsverhältnis	0		
– davon stationäre Versorgung	0		
– davon ambulante Versorgungsformen	0		
Altenpflegerinnen und Altenpfleger	0	3 Jahre	
– davon mit direktem Beschäftigungsverhältnis	0		
– davon ohne direktes Beschäftigungsverhältnis	0		
– davon stationäre Versorgung	0		
– davon ambulante Versorgungsformen	0		
Pflegefachfrau, Pflegefachmann	0	3 Jahre	
– davon mit direktem Beschäftigungsverhältnis	0		
– davon ohne direktes Beschäftigungsverhältnis	0		
– davon stationäre Versorgung	0		
– davon ambulante Versorgungsformen	0		
Pflegefachfrau B. Sc., Pflegefachmann B. Sc.	0	7-8 Semester	
– davon mit direktem Beschäftigungsverhältnis	0		
– davon ohne direktes Beschäftigungsverhältnis	0		
– davon stationäre Versorgung	0		
– davon ambulante Versorgungsformen	0		
Pflegeassistentinnen und Pflegeassistenten	0	2 Jahre	
– davon mit direktem Beschäftigungsverhältnis	0		
– davon ohne direktes Beschäftigungsverhältnis	0		
– davon stationäre Versorgung	0		
– davon ambulante Versorgungsformen	0		

Krankenpflegehelferinnen und Krankenpflegehelfer	0,36	1 Jahr	
– davon mit direktem Beschäftigungsverhältnis	0,36		
– davon ohne direktes Beschäftigungsverhältnis	0		
– davon stationäre Versorgung	0,36		
– davon ambulante Versorgungsformen	0		
Pflegehelferinnen und Pflegehelfer	0	ab 200 Std. Basiskurs	
– davon mit direktem Beschäftigungsverhältnis	0		
– davon ohne direktes Beschäftigungsverhältnis	0		
– davon stationäre Versorgung	0		
– davon ambulante Versorgungsformen	0		
Hebammen und Entbindungspfleger	0	3 Jahre	
– davon mit direktem Beschäftigungsverhältnis	0		
– davon ohne direktes Beschäftigungsverhältnis	0		
– davon stationäre Versorgung	0		
– davon ambulante Versorgungsformen	0		
Beleghebammen und Belegentbindungspfleger	0		
Operationstechnische Assistentinnen und Operationstechnische Assistenten	0,45	3 Jahre	einschl. Anästhesietechnische Assistenten und Assistentinnen
– davon mit direktem Beschäftigungsverhältnis	0,45		einschl. Anästhesietechnische Assistenten und Assistentinnen
– davon ohne direktes Beschäftigungsverhältnis	0		
– davon stationäre Versorgung	0,45		
– davon ambulante Versorgungsformen	0		
Medizinische Fachangestellte	2,17	3 Jahre	
– davon mit direktem Beschäftigungsverhältnis	2,17		
– davon ohne direktes Beschäftigungsverhältnis	0		
– davon stationäre Versorgung	0,42		
– davon ambulante Versorgungsformen	1,75		

¹ Bei Beleghebammen und Belegentbindungspflegern ist die Anzahl der Personen, sonst die Anzahl der Vollkräfte angegeben

Pflegerische Fachexpertisen – anerkannte Fachweiterbildungen

Nr.	Anerkannte Fachweiterbildungen/ zusätzliche akademische Abschlüsse
PQ08	Pflege im Operationsdienst

B-25 Sektion für Handchirurgie

B-25.1 Name der Organisationseinheit / Fachabteilung

Name: Sektion für Handchirurgie
 Schlüssel: Sektion für Handchirurgie (3700)
 Telefon: 089 / 4140 – 2178
 Telefax: 089 / 4140 – 2186
 E-Mail: handchirurgie@mri.tum.de

Chefärztinnen und Chefarzte

Name: Dr. med. Haydar Kükrek
 Funktion / Leiter der Sektion Handchirurgie ab 10/2020
 Arbeits-
 schwerpunkt:
 Telefon: 089 / 4140 – 2171
 Telefax: 089 / 4140 – 4869
 E-Mail: Haydar.Kuekrek@mri.tum.de
 Straße: Ismaninger Str. 22
 PLZ / Ort: 81675 München

B-25.2 Zielvereinbarungen mit leitenden Ärztinnen und Ärzten der Organisationseinheit / Fachabteilung

Das Krankenhaus hält sich bei der Vereinbarung von Verträgen mit leitenden Ärztinnen und Ärzten dieser Organisationseinheit/Fachabteilung an die Empfehlung der DKG nach § 135c SGB V:
 Ja

B-25.3 Medizinische Leistungsangebote der Organisationseinheit / Fachabteilung

Nr.	Medizinische Leistungsangebote im Bereich Chirurgie	Kommentar / Erläuterung
VC27	Unfall- und Wiederherstellungschirurgie: Bandrekonstruktionen/Plastiken	Rekonstruktion von Bandverletzungen insbesondere der Hand (S-L-Bandläsion, Skidaumen)
VC28	Unfall- und Wiederherstellungschirurgie: Gelenkersatzverfahren/Endoprothetik	Implantation von Fingerprothesen
VC30	Unfall- und Wiederherstellungschirurgie: Septische Knochenchirurgie	Diagnostik und Therapie von Knochenentzündungen (Osteomyelitis) v.a. an der Hand
VC31	Unfall- und Wiederherstellungschirurgie: Diagnostik und Therapie von Knochenentzündungen	Diagnostik und Therapie von Knochenentzündungen (Osteomyelitis) v.a. an der Hand
VC36	Unfall- und Wiederherstellungschirurgie: Diagnostik und Therapie von Verletzungen der Schulter und des Oberarmes	Nerven-, Weichteil- und Muskelrekonstruktionen nach Verletzungen im Bereich der Schulter- und des Oberarms
VC37	Unfall- und Wiederherstellungschirurgie: Diagnostik und Therapie von Verletzungen des Ellenbogens und des Unterarmes	Nerven-, Weichteil- und Muskelrekonstruktionen nach Verletzungen im Bereich der Ellenbogens und des Unterarms

Nr.	Medizinische Leistungsangebote im Bereich Chirurgie	Kommentar / Erläuterung
VC38	Unfall- und Wiederherstellungschirurgie: Diagnostik und Therapie von Verletzungen des Handgelenkes und der Hand	Diagnostik von Verletzung des Handgelenks und der Hand sowie Wiederherstellung einer alltagstauglichen Handfunktion
VC63	Unfall- und Wiederherstellungschirurgie: Amputationschirurgie	24 stündiger Replantationsdienst für akute Extremitätenamputationen, Mikro- sowie Makroreplantationen
VC64	Unfall- und Wiederherstellungschirurgie: Ästhetische Chirurgie/Plastische Chirurgie	Verbrennungskontrakturen, Eigenfettinjektion zur Verjüngung
VO16	Unfall- und Wiederherstellungschirurgie: Handchirurgie	
VC69	Unfall- und Wiederherstellungschirurgie: Verbrennungschirurgie	Therapie von akuten Verbrennungen, Verbrühungen und Erfrierungen, Therapie der Verbrennungsfolgen wie Kontrakturen
VC50	Neurochirurgie: Chirurgie der peripheren Nerven	Nerventransplantationen, Nervennaht, Nervenkompressions-syndrome: Karpaltunnelsyndrom, Sulcus ulnaris- Operationen, Plexuschirurgie
VC51	Neurochirurgie: Chirurgie chronischer Schmerzerkrankungen	Bei persistierenden Neuromschmerzen
VC56	Allgemein: Minimalinvasive endoskopische Operationen	Endoskopische Karpaltunnelspaltungen
VC57	Allgemein: Plastisch-rekonstruktive Eingriffe	Nach schw. Unfallverletzungen (Knochen-, Gefäß-, Nerven- u. Weichteilverlust), nach Tumor-chirurgie/schw. Verbrennung, nach postoperativer Wundheilungsstörung mit Weichteildefekt, Weichteilbedeckung
VC58	Allgemein: Spezialsprechstunde	Musikerambulanz
VC66	Allgemein: Arthroskopische Operationen	Handgelenksarthroskopien

Nr.	Medizinische Leistungsangebote im Bereich Dermatologie	Kommentar / Erläuterung
VD03	Diagnostik und Therapie von Hauttumoren	Diagnostik und operative Therapie von gutartigen und bösartigen Hauttumoren: Schwarzer Hauttumor (Malignes Melanom), Basaliom, Spinaliom, Fettgeschwulst (Lipom)
VD04	Diagnostik und Therapie von Infektionen der Haut und der Unterhaut	Diagnostik und Therapie von Abszessen, Phlegmone, Atheromen, Karbunkeln und Furunkeln
VD08	Diagnostik und Therapie von Krankheiten der Haut und der Unterhaut durch Strahleneinwirkung	Diagnostik und operative Therapie vom Strahlenulcus (Radioderm)
VD10	Diagnostik und Therapie von sonstigen Krankheiten der Haut und Unterhaut	Operative Therapie der schnell fortschreitenden nekrotisierenden Fasziiitis („fleischfressende Bakterien“)

Nr.	Medizinische Leistungsangebote im Bereich Neurologie	Kommentar / Erläuterung
VN14	Diagnostik und Therapie von Krankheiten der Nerven, der Nervenwurzeln und des Nervenplexus	Plexuschirurgie, Nerven-trans-plantationen, Nervennahte

Nr.	Medizinische Leistungsangebote im Bereich Orthopädie	Kommentar / Erläuterung
VO16	Handchirurgie	Gesamtes Spektrum der Handchirurgie inklusive Rettungsoperationen des Handgelenkes, Gelenkersatz und minimal-invasive arthroskopische Operationen

Nr.	Medizinische Leistungsangebote im Bereich Pädiatrie	Kommentar / Erläuterung
VK16	Diagnostik und Therapie von (angeborenen) neurologischen Erkrankungen	Plexuschirurgie bei Kindern mit Wiederherstellung einer Greiffunktion
VK20	Diagnostik und Therapie von sonstigen angeborenen Fehlbildungen, angeborenen Störungen oder perinatal erworbenen Erkrankungen	Diagnostik und Therapie von Hand- und Armfehlbildungen jeglicher Art

Nr.	Medizinische Leistungsangebote im Bereich Radiologie	Kommentar / Erläuterung
VR01	Konventionelle Röntgenaufnahmen	Röntgengerät im OP und in der Handchirurgie

B-25.4 [unbesetzt]

Die Abschnittsnummer B-[x].4 wurde vom G-BA nicht besetzt.

Die hier vormals anzugebenden Aspekte der Barrierefreiheit sind nun ausschließlich im Abschnitt [A-7 Aspekte der Barrierefreiheit](#) für den gesamten Standort anzugeben.

B-25.5 Fallzahlen der Organisationseinheit / Fachabteilung

Vollstationäre Fallzahl: 425

Teilstationäre Fallzahl: 0

B-25.6 Diagnosen nach ICD

B-25.6.1 Hauptdiagnosen nach ICD

Rang	ICD	Bezeichnung	Fallzahl
1	S62	Fraktur im Bereich des Handgelenkes und der Hand	90
2	L03	Phlegmone	34
3	S64	Verletzung von Nerven in Höhe des Handgelenkes und der Hand	31
4	S66	Verletzung von Muskeln und Sehnen in Höhe des Handgelenkes und der Hand	26
5	S68	Traumatische Amputation an Handgelenk und Hand	25
6	S63	Luxation, Verstauchung und Zerrung von Gelenken und Bändern in Höhe des Handgelenkes und der Hand	21
7	S52	Fraktur des Unterarmes	18
8	S61	Offene Wunde des Handgelenkes und der Hand	16
9	S65	Verletzung von Blutgefäßen in Höhe des Handgelenkes und der Hand	14
10	M84	Veränderungen der Knochenkontinuität	13

B-25.6.2 Weitere Kompetenzdiagnosen

ICD	Bezeichnung	Anzahl
M72	Fibromatosen	13
G56	Mononeuropathien der oberen Extremität	12
M65	Synovitis und Tenosynovitis	10
M18	Rhizarthrose [Arthrose des Daumensattelgelenkes]	7

ICD	Bezeichnung	Anzahl
M19	Sonstige Arthrose	7
M79	Sonstige Krankheiten des Weichteilgewebes, anderenorts nicht klassifiziert	6
M86	Osteomyelitis	5
S56	Verletzung von Muskeln und Sehnen in Höhe des Unterarmes	5
D16	Gutartige Neubildung des Knochens und des Gelenkknorpels	4
T87	Komplikationen, die für Replantation und Amputation bezeichnend sind	4
T23	Verbrennung oder Verätzung des Handgelenkes und der Hand	4
M00	Eitrige Arthritis	< 4
D48	Neubildung unsicheren oder unbekanntem Verhaltens an sonstigen und nicht näher bezeichneten Lokalisationen	< 4
M93	Sonstige Osteochondropathien	< 4

B-25.7 Prozeduren nach OPS

B-25.7.1 Durchgeführte Prozeduren nach OPS

Rang	OPS	Bezeichnung	Anzahl
1	5-840	Operationen an Sehnen der Hand	301
2	5-896	Chirurgische Wundtoilette [Wunddebridement] mit Entfernung von erkranktem Gewebe an Haut und Unterhaut	174
3	5-056	Neurolyse und Dekompression eines Nerven	96
4	5-900	Einfache Wiederherstellung der Oberflächenkontinuität an Haut und Unterhaut	91
5	5-04b	Exploration eines Nerven	83
6	5-916	Temporäre Weichteildeckung	71
7	8-919	Komplexe Akutschmerzbehandlung	66
8	5-044	Epineurale Naht eines Nerven und Nervenplexus, primär	64
9	5-795	Offene Reposition einer einfachen Fraktur an kleinen Knochen	60
10	5-841	Operationen an Bändern der Hand	57

B-25.7.2 Weitere Kompetenzprozeduren

OPS	Bezeichnung	Anzahl
5-796	Offene Reposition einer Mehrfragment-Fraktur an kleinen Knochen	55
5-388	Naht von Blutgefäßen	54
5-903	Lokale Lappenplastik an Haut und Unterhaut	47
5-790	Geschlossene Reposition einer Fraktur oder Epiphysenlösung mit Osteosynthese	42
5-780	Inzision am Knochen, septisch und aseptisch	40
5-902	Freie Hauttransplantation, Empfängerstelle	38
5-844	Operation an Gelenken der Hand	33
5-786	Osteosyntheseverfahren	27
5-058	Andere Rekonstruktion eines Nerven und Nervenplexus	24
5-783	Entnahme eines Knochentransplantates	23
5-843	Operationen an Muskeln der Hand	18
5-842	Operationen an Faszien der Hohlhand und der Finger	16
1-697	Diagnostische Arthroskopie	14
5-853	Rekonstruktion von Muskeln	12
5-846	Arthrodese an Gelenken der Hand	11
5-812	Arthroskopische Operation am Gelenkknorpel und an den Menisken	11

OPS	Bezeichnung	Anzahl
5-860	Replantation obere Extremität	6
5-847	Resektionsarthroplastik an Gelenken der Hand	4

B-25.8 Ambulante Behandlungsmöglichkeiten

siehe Klinik und Poliklinik für Plastische Chirurgie

B-25.9 Ambulante Operationen nach § 115b SGB V

Rang	OPS	Bezeichnung	Anzahl
1	5-787	Entfernung von Osteosynthesematerial	117
2	5-790	Geschlossene Reposition einer Fraktur oder Epiphysenlösung mit Osteosynthese	93
3	5-840	Operationen an Sehnen der Hand	76
4	8-179	Andere therapeutische Spülungen	73
5	5-056	Neurolyse und Dekompression eines Nerven	60
6	5-841	Operationen an Bändern der Hand	42
7	5-984	Mikrochirurgische Technik	36
8	5-795	Offene Reposition einer einfachen Fraktur an kleinen Knochen	29
9	5-849	Andere Operationen an der Hand	27
10	5-786	Osteosyntheseverfahren	22

B-25.10 Zulassung zum Durchgangs-Arztverfahren der Berufsgenossenschaft

- Ärztin oder Arzt mit ambulanter D-Arzt-Zulassung vorhanden
- stationäre BG-Zulassung

B-25.11 Personelle Ausstattung

B-25.11.1 Ärztinnen und Ärzte

Maßgebliche wöchentliche tarifliche Arbeitszeit: 42 Stunden

	Anzahl ¹
Ärztinnen und Ärzte insgesamt (ohne Belegärztinnen und Belegärzte)	4,92
– davon mit direktem Beschäftigungsverhältnis	4,92
– davon ohne direktes Beschäftigungsverhältnis	0
– davon stationäre Versorgung	2,96
– davon ambulante Versorgungsformen	1,96
Davon Fachärztinnen und Fachärzte	2,84
– davon mit direktem Beschäftigungsverhältnis	2,84
– davon ohne direktes Beschäftigungsverhältnis	0
– davon stationäre Versorgung	1,67
– davon ambulante Versorgungsformen	1,17
Belegärztinnen und Belegärzte (nach § 121 SGB V)	0

¹ Bei den Belegärztinnen und Belegärzten ist die Anzahl der Personen, sonst die Anzahl der Vollkräfte angegeben

Ärztliche Fachexpertise der Abteilung – Facharztbezeichnungen

Nr.	Facharztbezeichnung
AQ10	Orthopädie und Unfallchirurgie
AQ11	Plastische und Ästhetische Chirurgie

B-25.11.2 Pflegepersonal

Maßgebliche wöchentliche tarifliche Arbeitszeit: 42 Stunden

	Anzahl ¹	Ausbildungs- dauer
Gesundheits- und Krankenpflegerinnen und Gesundheits- und Krankenpfleger	4,01	3 Jahre
– davon mit direktem Beschäftigungsverhältnis	4,01	
– davon ohne direktes Beschäftigungsverhältnis	0	
– davon stationäre Versorgung	1,84	
– davon ambulante Versorgungsformen	2,17	
Gesundheits- und Kinderkrankenpflegerinnen und Gesundheits- und Kinderkrankenpfleger	0,5	3 Jahre
– davon mit direktem Beschäftigungsverhältnis	0,5	
– davon ohne direktes Beschäftigungsverhältnis	0	
– davon stationäre Versorgung	0	
– davon ambulante Versorgungsformen	0,5	
Altenpflegerinnen und Altenpfleger	0	3 Jahre
– davon mit direktem Beschäftigungsverhältnis	0	
– davon ohne direktes Beschäftigungsverhältnis	0	
– davon stationäre Versorgung	0	
– davon ambulante Versorgungsformen	0	
Pflegefachfrau, Pflegefachmann	0	3 Jahre
– davon mit direktem Beschäftigungsverhältnis	0	
– davon ohne direktes Beschäftigungsverhältnis	0	
– davon stationäre Versorgung	0	
– davon ambulante Versorgungsformen	0	
Pflegefachfrau B. Sc., Pflegefachmann B. Sc.	0	7-8 Semester
– davon mit direktem Beschäftigungsverhältnis	0	
– davon ohne direktes Beschäftigungsverhältnis	0	

– davon stationäre Versorgung	0	
– davon ambulante Versorgungsformen	0	
Pflegeassistentinnen und Pflegeassistenten	0	2 Jahre
– davon mit direktem Beschäftigungsverhältnis	0	
– davon ohne direktes Beschäftigungsverhältnis	0	
– davon stationäre Versorgung	0	
– davon ambulante Versorgungsformen	0	
Krankenpflegehelferinnen und Krankenpflegehelfer	0,16	1 Jahr
– davon mit direktem Beschäftigungsverhältnis	0,16	
– davon ohne direktes Beschäftigungsverhältnis	0	
– davon stationäre Versorgung	0,16	
– davon ambulante Versorgungsformen	0	
Pflegehelferinnen und Pflegehelfer	0	ab 200 Std. Basiskurs
– davon mit direktem Beschäftigungsverhältnis	0	
– davon ohne direktes Beschäftigungsverhältnis	0	
– davon stationäre Versorgung	0	
– davon ambulante Versorgungsformen	0	
Hebammen und Entbindungspfleger	0	3 Jahre
– davon mit direktem Beschäftigungsverhältnis	0	
– davon ohne direktes Beschäftigungsverhältnis	0	
– davon stationäre Versorgung	0	
– davon ambulante Versorgungsformen	0	
Beleghebammen und Belegentbindungspfleger	0	
Operationstechnische Assistentinnen und Operationstechnische Assistenten	0	3 Jahre
– davon mit direktem Beschäftigungsverhältnis	0	
– davon ohne direktes Beschäftigungsverhältnis	0	
– davon stationäre Versorgung	0	
– davon ambulante Versorgungsformen	0	
Medizinische Fachangestellte	1,55	3 Jahre
– davon mit direktem Beschäftigungsverhältnis	1,55	

– davon ohne direktes Beschäftigungsverhältnis	0	
– davon stationäre Versorgung	0	
– davon ambulante Versorgungsformen	1,55	

¹ Bei Beleghebammen und Belegentbindungspflegern ist die Anzahl der Personen, sonst die Anzahl der Vollkräfte angegeben

Pflegerische Fachexpertisen – anerkannte Fachweiterbildungen

Nr.	Anerkannte Fachweiterbildungen/ zusätzliche akademische Abschlüsse
PQ04	Intensiv- und Anästhesiepflege
PQ08	Pflege im Operationsdienst
PQ20	Praxisanleitung

B-26 Poliklinik für Präventive und Rehabilitative Sportmedizin

B-26.1 Name der Organisationseinheit / Fachabteilung

Name: Poliklinik für Präventive und Rehabilitative Sportmedizin
 Schlüssel: Sonstige Fachabteilung (3700)
 Telefon: 089 / 289 – 24441
 Telefax: 089 / 289 – 24451
 E-Mail: sportmed@mri.tum.de

Chefärztinnen und Chefarzte

Name: Univ.-Prof. Dr. med. Martin Halle
 Funktion / Direktor
 Arbeits-
 schwerpunkt:
 Telefon: 089 / 289 – 24430
 Telefax: 089 / 289 – 24450
 E-Mail: Martin.Halle@mri.tum.de
 Straße: Ismaninger Straße 22
 PLZ / Ort: 81675 München

Name: Dr. med. Katrin Esefeld
 Funktion / Leitende Oberärztin
 Arbeits-
 schwerpunkt:
 Telefon: 089 / 289 – 24434
 Telefax: 089 / 289 – 24450
 E-Mail: Katrin.Esefeld@mri.tum.de
 Straße: Ismaninger Straße 22
 PLZ / Ort: 81675 München

B-26.2 Zielvereinbarungen mit leitenden Ärztinnen und Ärzten der Organisationseinheit / Fachabteilung

Das Krankenhaus hält sich bei der Vereinbarung von Verträgen mit leitenden Ärztinnen und Ärzten dieser Organisationseinheit/Fachabteilung an die Empfehlung der DKG nach § 135c SGB V:

Keine Vereinbarung geschlossen

B-26.3 Medizinische Leistungsangebote der Organisationseinheit / Fachabteilung

Nr.	Medizinische Leistungsangebote im Bereich Augenheilkunde	Kommentar / Erläuterung
VA06	Diagnostik und Therapie von Erkrankungen der Aderhaut und der Netzhaut	spezielle Augenkamera sowie Sehtestgerät
Nr.	Medizinische Leistungsangebote im Bereich Dermatologie	Kommentar / Erläuterung
VD01	Diagnostik und Therapie von Allergien	Provokationstest, Lungenfunktionstest

Nr.	Medizinische Leistungsangebote im Bereich Gynäkologie und Geburtshilfe	Kommentar / Erläuterung
VG15	Spezialsprechstunde	Krebs & Sport Therapie, Sportkardiologie

Nr.	Medizinische Leistungsangebote im Bereich HNO	Kommentar / Erläuterung
VH02	Ohr: Diagnostik und Therapie von Krankheiten des Mittelohres und des Warzenfortsatzes	
VH03	Ohr: Diagnostik und Therapie von Krankheiten des Innenohres	Hörtest, Screening

Nr.	Medizinische Leistungsangebote im Bereich Innere Medizin	Kommentar / Erläuterung
VI01	Diagnostik und Therapie von ischämischen Herzkrankheiten	Belastungs-EKG, Echokardiographie, Stress-Echokardiographie, Stress-Doppler
VI02	Diagnostik und Therapie der pulmonalen Herzkrankheit und von Krankheiten des Lungenkreislaufes	Bodyplethysmographie, Spiroergometrie, bronchiale Provokation
VI03	Diagnostik und Therapie von sonstigen Formen der Herzkrankheit	Stress-Echokardiographie, Stress-Doppler
VI04	Diagnostik und Therapie von Krankheiten der Arterien, Arteriolen und Kapillaren	Duplexsonographie
VI05	Diagnostik und Therapie von Krankheiten der Venen, der Lymphgefäße und der Lymphknoten	Venenduplex
VI06	Diagnostik und Therapie von zerebrovaskulären Krankheiten	Duplexsonographie
VI07	Diagnostik und Therapie der Hypertonie (Hochdruckkrankheit)	24-Stunden-Blutdruckmessung
VI08	Diagnostik und Therapie von Nierenerkrankungen	Labor und Nierensonographie
VI09	Diagnostik und Therapie von hämatologischen Erkrankungen	Labor
VI10	Diagnostik und Therapie von endokrinen Ernährungs- und Stoffwechselkrankheiten	Diabetes, Metabolisches Syndrom
VI11	Diagnostik und Therapie von Erkrankungen des Magen-Darm-Traktes (Gastroenterologie)	Abdomensonographie
VI13	Diagnostik und Therapie von Krankheiten des Peritoneums	Abdomensonographie
VI14	Diagnostik und Therapie von Erkrankungen der Leber, der Galle und des Pankreas	Abdomensonographie
VI15	Diagnostik und Therapie von Erkrankungen der Atemwege und der Lunge	Bodyplethysmographie, Spiroergometrie, bronchiale Provokation
VI16	Diagnostik und Therapie von Krankheiten der Pleura	Pleurasonographie
VI21	Betreuung von Patientinnen und Patienten vor und nach Transplantation	Training/Reha vor und nach Herztransplantation
VI22	Diagnostik und Therapie von Allergien	Lungenfunktionstest und Provokationstest und Bronchospasmodolyse
VI24	Diagnostik und Therapie von geriatrischen Erkrankungen	Trainings- / Rehakonzepte für alte Patienten
VI27	Spezialsprechstunde	Präventivmedizin, internistische Sportmedizin, Leistungssportmedizin, Sportkardiologie
VI31	Diagnostik und Therapie von Herzrhythmusstörungen	Langzeit-EKG, Event-Recorder
VI32	Diagnostik und Therapie von Schlafstörungen/Schlafmedizin	OSAS Screening

Nr.	Medizinische Leistungsangebote im Bereich Innere Medizin	Kommentar / Erläuterung
VI38	Palliativmedizin	Training / Ernährung bei Tumorpatienten
VI39	Physikalische Therapie	Sporttherapie, Trainingstherapie
VI00	Sonstige	Leistungsdiagnostische Untersuchung und Trainingsberatung inkl. Belastbarkeitsdiagnostik bei Patienten und Sportlern

Nr.	Medizinische Leistungsangebote im Bereich Orthopädie	Kommentar / Erläuterung
VO05	Diagnostik und Therapie von sonstigen Krankheiten der Wirbelsäule und des Rückens	
VO06	Diagnostik und Therapie von Krankheiten der Muskeln	Diagnostik von Myopathien
VO07	Diagnostik und Therapie von Krankheiten der Synovialis und der Sehnen	

Nr.	Medizinische Leistungsangebote im Bereich Pädiatrie	Kommentar / Erläuterung
VK01	Diagnostik und Therapie von (angeborenen) Herz-erkrankungen	Echokardiographie, Spiroergometrie, EKG, Stressechographie

Nr.	Medizinische Leistungsangebote im Bereich Radiologie	Kommentar / Erläuterung
VR02	Ultraschalluntersuchungen: Native Sonographie	Schilddrüse
VR03	Ultraschalluntersuchungen: Eindimensionale Doppler-sonographie	Echo, Abdomen
VR04	Ultraschalluntersuchungen: Duplexsonographie	Herz, Hirn-Arterien

Nr.	Medizinische Leistungsangebote im Bereich Sonstige medizinische Bereiche	Kommentar / Erläuterung
VX00	Leistungsdiagnostik	Fahrrad-, Laufband-, Handkurbelergometer zzgl. Spiroergometrie

B-26.4 [unbesetzt]

Die Abschnittsnummer B-[x].4 wurde vom G-BA nicht besetzt.

Die hier vormals anzugebenden Aspekte der Barrierefreiheit sind nun ausschließlich im Abschnitt [A-7 Aspekte der Barrierefreiheit](#) für den gesamten Standort anzugeben.

B-26.5 Fallzahlen der Organisationseinheit / Fachabteilung

Vollstationäre Fallzahl: 0
 Teilstationäre Fallzahl: 0

B-26.6 Hauptdiagnosen nach ICD

Trifft nicht zu bzw. entfällt.

B-26.7 Durchgeführte Prozeduren nach OPS

Trifft nicht zu bzw. entfällt.

B-26.8 Ambulante Behandlungsmöglichkeiten

Poliklinik für präventive und rehabilitative Sportmedizin

Art der Ambulanz: Hochschulambulanz nach § 117 SGB V

Nr.	Angebotene Leistung
VX00	Präventionsmedizin
VX00	Sportkardiologie
VX00	Kardiale Rehabilitation
VX00	Onkologische Rehabilitation
VX00	Leistungssport

B-26.9 Ambulante Operationen nach § 115b SGB V

Trifft nicht zu bzw. entfällt.

B-26.10 Zulassung zum Durchgangs-Arztverfahren der Berufsgenossenschaft

- Ärztin oder Arzt mit ambulanter D-Arzt-Zulassung vorhanden
- stationäre BG-Zulassung

B-26.11 Personelle Ausstattung

B-26.11.1 Ärztinnen und Ärzte

Maßgebliche wöchentliche tarifliche Arbeitszeit: 42 Stunden

	Anzahl ¹
Ärztinnen und Ärzte insgesamt (ohne Belegärztinnen und Belegärzte)	7,7
– davon mit direktem Beschäftigungsverhältnis	7,7
– davon ohne direktes Beschäftigungsverhältnis	0
– davon stationäre Versorgung	0
– davon ambulante Versorgungsformen	7,7
Davon Fachärztinnen und Fachärzte	3,39
– davon mit direktem Beschäftigungsverhältnis	3,39
– davon ohne direktes Beschäftigungsverhältnis	0
– davon stationäre Versorgung	0
– davon ambulante Versorgungsformen	3,39
Belegärztinnen und Belegärzte (nach § 121 SGB V)	0

¹ Bei den Belegärztinnen und Belegärzten ist die Anzahl der Personen, sonst die Anzahl der Vollkräfte angegeben

Ärztliche Fachexpertise der Abteilung – Facharztbezeichnungen

Nr.	Facharztbezeichnung
AQ23	Innere Medizin
AQ28	Innere Medizin und Kardiologie
AQ29	Innere Medizin und Nephrologie

B-26.11.2 Pflegepersonal

Maßgebliche wöchentliche tarifliche Arbeitszeit: 38,5 Stunden

	Anzahl ¹	Ausbildungs- dauer
Gesundheits- und Krankenpflegerinnen und Gesundheits- und Kranken- pfleger	3,05	3 Jahre
– davon mit direktem Beschäftigungsverhältnis	3,05	
– davon ohne direktes Beschäftigungsverhältnis	0	
– davon stationäre Versorgung	0	
– davon ambulante Versorgungsformen	3,05	
Gesundheits- und Kinderkrankenpflegerinnen und Gesundheits- und Kinderkrankenpfleger	0	3 Jahre
– davon mit direktem Beschäftigungsverhältnis	0	
– davon ohne direktes Beschäftigungsverhältnis	0	
– davon stationäre Versorgung	0	
– davon ambulante Versorgungsformen	0	
Altenpflegerinnen und Altenpfleger	0	3 Jahre
– davon mit direktem Beschäftigungsverhältnis	0	
– davon ohne direktes Beschäftigungsverhältnis	0	
– davon stationäre Versorgung	0	
– davon ambulante Versorgungsformen	0	
Pflegefachfrau, Pflegefachmann	0	3 Jahre
– davon mit direktem Beschäftigungsverhältnis	0	
– davon ohne direktes Beschäftigungsverhältnis	0	
– davon stationäre Versorgung	0	
– davon ambulante Versorgungsformen	0	
Pflegefachfrau B. Sc., Pflegefachmann B. Sc.	0	7-8 Semester
– davon mit direktem Beschäftigungsverhältnis	0	
– davon ohne direktes Beschäftigungsverhältnis	0	
– davon stationäre Versorgung	0	
– davon ambulante Versorgungsformen	0	
Pflegeassistentinnen und Pflegeassistenten	0	2 Jahre
– davon mit direktem Beschäftigungsverhältnis	0	
– davon ohne direktes Beschäftigungsverhältnis	0	
– davon stationäre Versorgung	0	

– davon ambulante Versorgungsformen	0	
Krankenpflegehelferinnen und Krankenpflegehelfer	0	1 Jahr
– davon mit direktem Beschäftigungsverhältnis	0	
– davon ohne direktes Beschäftigungsverhältnis	0	
– davon stationäre Versorgung	0	
– davon ambulante Versorgungsformen	0	
Pflegehelferinnen und Pflegehelfer	0	ab 200 Std. Basiskurs
– davon mit direktem Beschäftigungsverhältnis	0	
– davon ohne direktes Beschäftigungsverhältnis	0	
– davon stationäre Versorgung	0	
– davon ambulante Versorgungsformen	0	
Hebammen und Entbindungspfleger	0	3 Jahre
– davon mit direktem Beschäftigungsverhältnis	0	
– davon ohne direktes Beschäftigungsverhältnis	0	
– davon stationäre Versorgung	0	
– davon ambulante Versorgungsformen	0	
Beleghebammen und Belegentbindungspfleger	0	
Operationstechnische Assistentinnen und Operationstechnische Assistenten	0	3 Jahre
– davon mit direktem Beschäftigungsverhältnis	0	
– davon ohne direktes Beschäftigungsverhältnis	0	
– davon stationäre Versorgung	0	
– davon ambulante Versorgungsformen	0	
Medizinische Fachangestellte	3,88	3 Jahre
– davon mit direktem Beschäftigungsverhältnis	3,88	
– davon ohne direktes Beschäftigungsverhältnis	0	
– davon stationäre Versorgung	0	
– davon ambulante Versorgungsformen	3,88	

¹ Bei Beleghebammen und Belegentbindungspflegern ist die Anzahl der Personen, sonst die Anzahl der Vollkräfte angegeben

Pflegerische Fachexpertisen – anerkannte Fachweiterbildungen

Nr. | Anerkannte Fachweiterbildungen/ zusätzliche akademische Abschlüsse

Nr.	Anerkannte Fachweiterbildungen/ zusätzliche akademische Abschlüsse
-----	--------------------------------------------------------------------

PQ04	Intensiv- und Anästhesiepflege
------	--------------------------------

B-26.11.3 Spezielles therapeutisches Personal in Fachabteilungen für Psychiatrie und Psychosomatik

Spezielles therapeutisches Personal	Anzahl ¹
Bewegungstherapeutinnen und Bewegungstherapeuten, Krankengymnastinnen und Krankengymnasten, Physiotherapeutinnen und Physiotherapeuten	0,03
– davon mit direktem Beschäftigungsverhältnis	0,03
– davon ohne direktes Beschäftigungsverhältnis	0
– davon stationäre Versorgung	0
– davon ambulante Versorgungsformen	0,03

¹ Anzahl der Vollkräfte

B-27 Klinik und Poliklinik für Psychiatrie und Psychotherapie

B-27.1 Name der Organisationseinheit / Fachabteilung

Name: Klinik und Poliklinik für Psychiatrie und Psychotherapie
Schlüssel: Allgemeine Psychiatrie (2900)
Art: Hauptabteilung
Telefon: 089 / 4140 – 4201
Telefax: 089 / 4140 – 4837
E-Mail: josef.priller@mri.tum.de

Chefärztinnen und Chefarzte

Name: Univ.-Prof. Dr. med. Josef Priller
Funktion / Direktor / Leiter Schlafmedizinisches Labor ab 16.12.2020
Arbeits-
schwerpunkt:
Telefon: 089 / 4140 – 4200
Telefax: 089 / 4140 – 4837
E-Mail: josef.priller@mri.tum.de
Straße: Ismaninger Str. 22
PLZ / Ort: 81765 München

Name: Univ.-Prof. Dr. med. Hans Förstl
Funktion / Direktor / Leiter Schlafmedizinisches Labor bis 15.12.2020
Arbeits-
schwerpunkt:
Telefon: 089 / 4140 – 4200
Telefax: 089 / 4140 – 4837
E-Mail: Hans.Foerstl@mri.tum.de
Straße: Ismaninger Str. 22
PLZ / Ort: 81675 München

Name: Prof. Dr. Dr. h.c. Stefan Leucht
Funktion / Stellvertretender Direktor
Arbeits-
schwerpunkt:
Telefon: 089 / 4140 – 4249
Telefax: 089 / 4140 – 4837
E-Mail: Stefan.Leucht@mri.tum.de
Straße: Ismaninger Str. 22
PLZ / Ort: 81675 München

Name: Prof. Dr. Johannes Hamann
Funktion / Leitender Oberarzt
Arbeits-
schwerpunkt:
Telefon: 089 / 4140 – 4282
Telefax: 089 / 4140 – 4381
E-Mail: johannes.hamann@tum.de
Straße: Möhlstraße 26

PLZ / Ort: 81675 München

Zudem ist das Schlafmedizinische Zentrum der Klinik und Poliklinik für Psychiatrie und Psychotherapie zugeordnet.

B-27.2 Zielvereinbarungen mit leitenden Ärztinnen und Ärzten der Organisationseinheit / Fachabteilung

Das Krankenhaus hält sich bei der Vereinbarung von Verträgen mit leitenden Ärztinnen und Ärzten dieser Organisationseinheit/Fachabteilung an die Empfehlung der DKG nach § 135c SGB V:

Keine Vereinbarung geschlossen

B-27.3 Medizinische Leistungsangebote der Organisationseinheit / Fachabteilung

Nr.	Medizinische Leistungsangebote im Bereich Innere Medizin
VI24	Diagnostik und Therapie von geriatrischen Erkrankungen
VI25	Diagnostik und Therapie von psychischen und Verhaltensstörungen
VI32	Diagnostik und Therapie von Schlafstörungen/Schlafmedizin

Nr.	Medizinische Leistungsangebote im Bereich Neurologie
VN01	Diagnostik und Therapie von zerebrovaskulären Erkrankungen
VN03	Diagnostik und Therapie von entzündlichen ZNS-Erkrankungen
VN04	Diagnostik und Therapie von neuroimmunologischen Erkrankungen
VN05	Diagnostik und Therapie von Anfallsleiden
VN10	Diagnostik und Therapie von Systematrophien, die vorwiegend das Zentralnervensystem betreffen
VN11	Diagnostik und Therapie von extrapyramidalen Krankheiten und Bewegungsstörungen
VN12	Diagnostik und Therapie von degenerativen Krankheiten des Nervensystems
VN19	Diagnostik und Therapie von geriatrischen Erkrankungen
VN20	Spezialsprechstunde
VN22	Schlafmedizin

Nr.	Medizinische Leistungsangebote im Bereich Psychiatrie, Psychosomatik	Kommentar / Erläuterung
VP01	Diagnostik und Therapie von psychischen und Verhaltensstörungen durch psychotrope Substanzen	
VP02	Diagnostik und Therapie von Schizophrenie, schizotypen und wahnhaften Störungen	
VP03	Diagnostik und Therapie von affektiven Störungen	
VP04	Diagnostik und Therapie von neurotischen, Belastungs- und somatoformen Störungen	
VP05	Diagnostik und Therapie von Verhaltensauffälligkeiten mit körperlichen Störungen und Faktoren	
VP06	Diagnostik und Therapie von Persönlichkeits- und Verhaltensstörungen	
VP07	Diagnostik und Therapie von Intelligenzstörungen	
VP08	Diagnostik und Therapie von Entwicklungsstörungen	
VP09	Diagnostik und Therapie von Verhaltens- und emotionalen Störungen mit Beginn in der Kindheit und Jugend	
VP10	Diagnostik und Therapie von gerontopsychiatrischen Störungen	

Nr.	Medizinische Leistungsangebote im Bereich Psychiatrie, Psychosomatik	Kommentar / Erläuterung
VP12	Spezialsprechstunde	Akute Krisenintervention u.a. nach Suizidversuchen und Vergiftungen oft in enger Kooperation mit der Abteilung für klinische Toxikologie Behandlung kognitiver Störungen Schlafmedizin Spezialambulanzen für schizophrene, affektive Störungen, Borderline-Persönlichkeitsstörungen und dementielle Erkr.
VP15	Psychiatrische Tagesklinik	

Nr.	Medizinische Leistungsangebote im Bereich Sonstige medizinische Bereiche
VX00	Insomnie, Hypersomnie, Parasomnien

Anmerkung zum med. Leistungsangebot:

*Akute Krisenintervention u.a. nach Suizidversuchen und Vergiftungen oft in enger Kooperation mit der Abteilung für klinische Toxikologie.

*Integrierte Versorgung schizophrener und affektiver Störungen in Kooperation mit niedergelassenen Fachärzten, Schlafmedizinisches Zentrum

*Zentrum für kognitive Störungen / Alzheimer Zentrum (in Kooperation mit der Klinik für Neurologie).

*Spezialambulanz für chronisch rezidivierende schizophrene, affektive Störungen, Borderline-Persönlichkeitsstörungen und dementielle Erkrankungen.

B-27.4 [unbesetzt]

Die Abschnittsnummer B-[x].4 wurde vom G-BA nicht besetzt.

Die hier vormals anzugebenden Aspekte der Barrierefreiheit sind nun ausschließlich im Abschnitt [A-7 Aspekte der Barrierefreiheit](#) für den gesamten Standort anzugeben.

B-27.5 Fallzahlen der Organisationseinheit / Fachabteilung

Vollstationäre Fallzahl: 1.033

Teilstationäre Fallzahl: 321

Anzahl Betten: 105

Eventuelle Unterschiede zwischen Gesamtfallzahl des Krankenhauses und der Summe der Fallzahlen

der Organisationseinheiten/ Fachabteilungen können im Anwendungsbereich der

Bundespflegesatzverordnung auf internen Verlegungen innerhalb der Psychiatrie/ Psychosomatik

beruhen.

B-27.6 Hauptdiagnosen nach ICD

Rang	ICD	Bezeichnung	Fallzahl
1	F33	Rezidivierende depressive Störung	248
2	F51	Nichtorganische Schlafstörungen	130
3	F32	Depressive Episode	113
4	F20	Schizophrenie	109
5	F25	Schizoaffektive Störungen	76
6	F31	Bipolare affektive Störung	52

Rang	ICD	Bezeichnung	Fallzahl
7	F43	Reaktionen auf schwere Belastungen und Anpassungsstörungen	44
8	F41	Andere Angststörungen	30
9	F60	Spezifische Persönlichkeitsstörungen	29
10	F22	Anhaltende wahnhaftige Störungen	25

B-27.7 Durchgeführte Prozeduren nach OPS

Rang	OPS	Bezeichnung	Anzahl
1	9-649	Anzahl der Therapieeinheiten pro Woche bei Erwachsenen	6.532
2	9-607	Regelbehandlung bei psychischen und psychosomatischen Störungen und Verhaltensstörungen bei Erwachsenen	1.428
3	9-626	Psychotherapeutische Komplexbehandlung bei psychischen und psychosomatischen Störungen und Verhaltensstörungen bei Erwachsenen	1.099
4	1-790	Polysomnographie	326
5	9-618	Intensivbehandlung bei psychischen und psychosomatischen Störungen und Verhaltensstörungen bei erwachsenen Patienten mit 2 Merkmalen	201
6	9-617	Intensivbehandlung bei psychischen und psychosomatischen Störungen und Verhaltensstörungen bei erwachsenen Patienten mit 1 Merkmal	199
7	8-630	Elektrokonvulsionstherapie [EKT]	134
8	9-645	Indizierter komplexer Entlassungsaufwand bei psychischen und psychosomatischen Störungen und Verhaltensstörungen bei Erwachsenen	122
9	9-619	Intensivbehandlung bei psychischen und psychosomatischen Störungen und Verhaltensstörungen bei erwachsenen Patienten mit 3 Merkmalen	117
10	9-984	Pflegebedürftigkeit	108

B-27.8 Ambulante Behandlungsmöglichkeiten

Spezialambulanzen für schizophrene und affektive Erkrankungen, emotional instabile Persönlichkeitsstörungen, Demenzen

Art der Ambulanz: Psychiatrische Institutsambulanz nach § 118 SGB V

Erläuterung: Gedächtnissprechstunde, Schlafambulanz

Nr.	Angebotene Leistung
VN03	Diagnostik und Therapie von entzündlichen ZNS-Erkrankungen
VN10	Diagnostik und Therapie von Systematrophien, die vorwiegend das Zentralnervensystem betreffen
VN11	Diagnostik und Therapie von extrapyramidalen Krankheiten und Bewegungsstörungen
VN12	Diagnostik und Therapie von degenerativen Krankheiten des Nervensystems
VN19	Diagnostik und Therapie von geriatrischen Erkrankungen
VN20	Spezialsprechstunde
VN22	Schlafmedizin
VK13	Diagnostik und Therapie von Allergien
VP01	Diagnostik und Therapie von psychischen und Verhaltensstörungen durch psychotrope Substanzen
VP02	Diagnostik und Therapie von Schizophrenie, schizotypen und wahnhaften Störungen
VP03	Diagnostik und Therapie von affektiven Störungen
VP04	Diagnostik und Therapie von neurotischen, Belastungs- und somatoformen Störungen

VP05	Diagnostik und Therapie von Verhaltensauffälligkeiten mit körperlichen Störungen und Faktoren
VP06	Diagnostik und Therapie von Persönlichkeits- und Verhaltensstörungen
VP07	Diagnostik und Therapie von Intelligenzstörungen
VP08	Diagnostik und Therapie von Entwicklungsstörungen
VP09	Diagnostik und Therapie von Verhaltens- und emotionalen Störungen mit Beginn in der Kindheit und Jugend
VP10	Diagnostik und Therapie von gerontopsychiatrischen Störungen
VP12	Spezialsprechstunde
VP15	Psychiatrische Tagesklinik

Spezialambulanzen für schizophrene und affektive Erkrankungen, emotional instabile Persönlichkeitsstörungen, Demenzen

Art der Ambulanz: Hochschulambulanz nach § 117 SGB V

Erläuterung: Gedächtnissprechstunde, Schlafambulanz

Nr.	Angebotene Leistung
VN03	Diagnostik und Therapie von entzündlichen ZNS-Erkrankungen
VN10	Diagnostik und Therapie von Systematrophien, die vorwiegend das Zentralnervensystem betreffen
VN11	Diagnostik und Therapie von extrapyramidalen Krankheiten und Bewegungsstörungen
VN12	Diagnostik und Therapie von degenerativen Krankheiten des Nervensystems
VN19	Diagnostik und Therapie von geriatrischen Erkrankungen
VN22	Schlafmedizin
VP01	Diagnostik und Therapie von psychischen und Verhaltensstörungen durch psychotrope Substanzen
VP02	Diagnostik und Therapie von Schizophrenie, schizotypen und wahnhaften Störungen
VP03	Diagnostik und Therapie von affektiven Störungen
VP04	Diagnostik und Therapie von neurotischen, Belastungs- und somatoformen Störungen
VP05	Diagnostik und Therapie von Verhaltensauffälligkeiten mit körperlichen Störungen und Faktoren
VP06	Diagnostik und Therapie von Persönlichkeits- und Verhaltensstörungen
VP07	Diagnostik und Therapie von Intelligenzstörungen
VP08	Diagnostik und Therapie von Entwicklungsstörungen
VP09	Diagnostik und Therapie von Verhaltens- und emotionalen Störungen mit Beginn in der Kindheit und Jugend
VP10	Diagnostik und Therapie von gerontopsychiatrischen Störungen
VP12	Spezialsprechstunde
VP15	Psychiatrische Tagesklinik

Ambulanz für alle psychiatrischen Erkrankungen und für Krisenintervention

Art der Ambulanz: Psychiatrische Institutsambulanz nach § 118 SGB V

Nr.	Angebotene Leistung
VN03	Diagnostik und Therapie von entzündlichen ZNS-Erkrankungen
VN10	Diagnostik und Therapie von Systematrophien, die vorwiegend das Zentralnervensystem betreffen
VN11	Diagnostik und Therapie von extrapyramidalen Krankheiten und Bewegungsstörungen
VN12	Diagnostik und Therapie von degenerativen Krankheiten des Nervensystems
VN22	Schlafmedizin

VP01	Diagnostik und Therapie von psychischen und Verhaltensstörungen durch psychotrope Substanzen
VP02	Diagnostik und Therapie von Schizophrenie, schizotypen und wahnhaften Störungen
VP03	Diagnostik und Therapie von affektiven Störungen
VP04	Diagnostik und Therapie von neurotischen, Belastungs- und somatoformen Störungen
VP05	Diagnostik und Therapie von Verhaltensauffälligkeiten mit körperlichen Störungen und Faktoren
VP06	Diagnostik und Therapie von Persönlichkeits- und Verhaltensstörungen
VP07	Diagnostik und Therapie von Intelligenzstörungen
VP08	Diagnostik und Therapie von Entwicklungsstörungen
VP09	Diagnostik und Therapie von Verhaltens- und emotionalen Störungen mit Beginn in der Kindheit und Jugend
VP10	Diagnostik und Therapie von gerontopsychiatrischen Störungen
VP12	Spezialsprechstunde
VP15	Psychiatrische Tagesklinik

Ambulanz für alle psychiatrischen Erkrankungen und für Krisenintervention

Art der Ambulanz: Hochschulambulanz nach § 117 SGB V

Schlafmedizinische Spezialambulanz

Art der Ambulanz: Hochschulambulanz nach § 117 SGB V

Erläuterung: Spezialsprechstunde für Patienten mit chronischen Ein- und Durchschlafstörungen, Verhaltenstherapeutische Gruppentherapie für Patienten mit chronischen Ein- und Durchschlafstörungen

Nr.	Angebotene Leistung
VN03	Diagnostik und Therapie von entzündlichen ZNS-Erkrankungen
VN10	Diagnostik und Therapie von Systematrophien, die vorwiegend das Zentralnervensystem betreffen
VN11	Diagnostik und Therapie von extrapyramidalen Krankheiten und Bewegungsstörungen
VN12	Diagnostik und Therapie von degenerativen Krankheiten des Nervensystems
VN19	Diagnostik und Therapie von geriatrischen Erkrankungen
VN22	Schlafmedizin
VP01	Diagnostik und Therapie von psychischen und Verhaltensstörungen durch psychotrope Substanzen
VP02	Diagnostik und Therapie von Schizophrenie, schizotypen und wahnhaften Störungen
VP03	Diagnostik und Therapie von affektiven Störungen
VP04	Diagnostik und Therapie von neurotischen, Belastungs- und somatoformen Störungen
VP05	Diagnostik und Therapie von Verhaltensauffälligkeiten mit körperlichen Störungen und Faktoren
VP06	Diagnostik und Therapie von Persönlichkeits- und Verhaltensstörungen
VP07	Diagnostik und Therapie von Intelligenzstörungen
VP08	Diagnostik und Therapie von Entwicklungsstörungen
VP09	Diagnostik und Therapie von Verhaltens- und emotionalen Störungen mit Beginn in der Kindheit und Jugend
VP10	Diagnostik und Therapie von gerontopsychiatrischen Störungen
VP12	Spezialsprechstunde
VP15	Psychiatrische Tagesklinik

B-27.9 Ambulante Operationen nach § 115b SGB V

Trifft nicht zu bzw. entfällt.

B-27.10 Zulassung zum Durchgangs-Arztverfahren der Berufsgenossenschaft

- Ärztin oder Arzt mit ambulanter D-Arzt-Zulassung vorhanden
- stationäre BG-Zulassung

B-27.11 Personelle Ausstattung

B-27.11.1 Ärztinnen und Ärzte

Maßgebliche wöchentliche tarifliche Arbeitszeit: 42 Stunden

	Anzahl ¹
Ärztinnen und Ärzte insgesamt (ohne Belegärztinnen und Belegärzte)	29,57
– davon mit direktem Beschäftigungsverhältnis	29,57
– davon ohne direktes Beschäftigungsverhältnis	0
– davon stationäre Versorgung	26,65
– davon ambulante Versorgungsformen	2,92
Davon Fachärztinnen und Fachärzte	13,37
– davon mit direktem Beschäftigungsverhältnis	13,37
– davon ohne direktes Beschäftigungsverhältnis	0
– davon stationäre Versorgung	12,87
– davon ambulante Versorgungsformen	0,5

¹ Anzahl der Vollkräfte

Ärztliche Fachexpertise der Abteilung – Facharztbezeichnungen

Nr.	Facharztbezeichnung
AQ23	Innere Medizin
AQ29	Innere Medizin und Nephrologie
AQ42	Neurologie
AQ51	Psychiatrie und Psychotherapie

Ärztliche Fachexpertise der Abteilung – Zusatz-Weiterbildungen

Nr.	Zusatz-Weiterbildung
ZF09	Geriatrie
ZF28	Notfallmedizin

B-27.11.2 Pflegepersonal

Maßgebliche wöchentliche tarifliche Arbeitszeit: 38,5 Stunden

	Anzahl ¹	Ausbildungs-dauer
Gesundheits- und Krankenpflegerinnen und Gesundheits- und Krankenpfleger	53,08	3 Jahre
– davon mit direktem Beschäftigungsverhältnis	53,08	
– davon ohne direktes Beschäftigungsverhältnis	0	

– davon stationäre Versorgung	50,33	
– davon ambulante Versorgungsformen	2,75	
Gesundheits- und Kinderkrankenpflegerinnen und Gesundheits- und Kinderkrankenpfleger	0	3 Jahre
– davon mit direktem Beschäftigungsverhältnis	0	
– davon ohne direktes Beschäftigungsverhältnis	0	
– davon stationäre Versorgung	0	
– davon ambulante Versorgungsformen	0	
Altenpflegerinnen und Altenpfleger	0,25	3 Jahre
– davon mit direktem Beschäftigungsverhältnis	0,25	
– davon ohne direktes Beschäftigungsverhältnis	0	
– davon stationäre Versorgung	0,25	
– davon ambulante Versorgungsformen	0	
Pflegefachfrau, Pflegefachmann	0	3 Jahre
– davon mit direktem Beschäftigungsverhältnis	0	
– davon ohne direktes Beschäftigungsverhältnis	0	
– davon stationäre Versorgung	0	
– davon ambulante Versorgungsformen	0	
Pflegefachfrau B. Sc., Pflegefachmann B. Sc.	0	7-8 Semester
– davon mit direktem Beschäftigungsverhältnis	0	
– davon ohne direktes Beschäftigungsverhältnis	0	
– davon stationäre Versorgung	0	
– davon ambulante Versorgungsformen	0	
Pflegeassistentinnen und Pflegeassistenten	0	2 Jahre
– davon mit direktem Beschäftigungsverhältnis	0	
– davon ohne direktes Beschäftigungsverhältnis	0	
– davon stationäre Versorgung	0	
– davon ambulante Versorgungsformen	0	
Krankenpflegehelferinnen und Krankenpflegehelfer	0,87	1 Jahr
– davon mit direktem Beschäftigungsverhältnis	0,87	
– davon ohne direktes Beschäftigungsverhältnis	0	

– davon stationäre Versorgung	0,87	
– davon ambulante Versorgungsformen	0	
Pflegehelferinnen und Pflegehelfer	1	ab 200 Std. Basiskurs
– davon mit direktem Beschäftigungsverhältnis	1	
– davon ohne direktes Beschäftigungsverhältnis	0	
– davon stationäre Versorgung	1	
– davon ambulante Versorgungsformen	0	
Hebammen und Entbindungspfleger	0	3 Jahre
– davon mit direktem Beschäftigungsverhältnis	0	
– davon ohne direktes Beschäftigungsverhältnis	0	
– davon stationäre Versorgung	0	
– davon ambulante Versorgungsformen	0	
Beleghebammen und Belegentbindungspfleger	0	
Operationstechnische Assistentinnen und Operationstechnische Assistenten	0	3 Jahre
– davon mit direktem Beschäftigungsverhältnis	0	
– davon ohne direktes Beschäftigungsverhältnis	0	
– davon stationäre Versorgung	0	
– davon ambulante Versorgungsformen	0	
Medizinische Fachangestellte	3,33	3 Jahre
– davon mit direktem Beschäftigungsverhältnis	3,33	
– davon ohne direktes Beschäftigungsverhältnis	0	
– davon stationäre Versorgung	2,83	
– davon ambulante Versorgungsformen	0,5	

¹ Bei Beleghebammen und Belegentbindungspflegern ist die Anzahl der Personen, sonst die Anzahl der Vollkräfte angegeben

Pflegerische Fachexpertisen – anerkannte Fachweiterbildungen

Nr.	Anerkannte Fachweiterbildungen/ zusätzliche akademische Abschlüsse
PQ01	Bachelor
PQ02	Diplom
PQ05	Leitung einer Station/eines Bereichs
PQ10	Pflege in der Psychiatrie, Psychosomatik und Psychotherapie
PQ12	Notfallpflege
PQ20	Praxisanleitung

Pflegerische Fachexpertisen – Zusatzqualifikationen

Nr.	Zusatzqualifikationen
ZP16	Wundmanagement

B-27.11.3 Spezielles therapeutisches Personal in Fachabteilungen für Psychiatrie und Psychosomatik

Spezielles therapeutisches Personal	Anzahl ¹
Diplom-Psychologinnen und Diplom-Psychologen	2,69
– davon mit direktem Beschäftigungsverhältnis	2,69
– davon ohne direktes Beschäftigungsverhältnis	0
– davon stationäre Versorgung	2,69
– davon ambulante Versorgungsformen	0
Psychologische Psychotherapeutinnen und Psychologische Psychotherapeuten	0,78
– davon mit direktem Beschäftigungsverhältnis	0,78
– davon ohne direktes Beschäftigungsverhältnis	0
– davon stationäre Versorgung	0,78
– davon ambulante Versorgungsformen	0
Psychotherapeutinnen und Psychotherapeuten in Ausbildung während der praktischen Tätigkeit (gemäß § 8 Absatz 3 Nummer 3 des Psychotherapeutengesetzes – PsychThG)	12,19
– davon mit direktem Beschäftigungsverhältnis	12,19
– davon ohne direktes Beschäftigungsverhältnis	0
– davon stationäre Versorgung	10,62
– davon ambulante Versorgungsformen	1,57
Ergotherapeutinnen und Ergotherapeuten	3,31
– davon mit direktem Beschäftigungsverhältnis	3,31
– davon ohne direktes Beschäftigungsverhältnis	0
– davon stationäre Versorgung	3,31
– davon ambulante Versorgungsformen	0
Sozialarbeiterinnen und Sozialarbeiter, Sozialpädagoginnen und Sozialpädagogen	4,65
– davon mit direktem Beschäftigungsverhältnis	4,65
– davon ohne direktes Beschäftigungsverhältnis	0
– davon stationäre Versorgung	4,05
– davon ambulante Versorgungsformen	0,6

¹ Anzahl der Vollkräfte

B-28 Klinik und Poliklinik für Psychosomatische Medizin und Psychotherapie

B-28.1 Name der Organisationseinheit / Fachabteilung

Name: Klinik und Poliklinik für Psychosomatische Medizin und Psychotherapie
 Schlüssel: Psychosomatik/Psychotherapie (3100)
 Art: Hauptabteilung
 Telefon: 089 / 4140 – 4311
 Telefax: 089 / 4140 – 4315
 E-Mail: psychosomatik@mri.tum.de

Chefärztinnen und Chefarzte

Name: Univ.-Prof. Dr. med. Peter Henningsen
 Funktion / Direktor
 Arbeits-
 schwerpunkt:
 Telefon: 089 / 4140 – 4311
 Telefax: 089 / 4149 – 4315
 E-Mail: psychosomatik@mri.tum.de
 Straße: Ismaninger Str. 22
 PLZ / Ort: 81675 München

Name: Prof. Dr. med. Martin Sack
 Funktion / Leitender Oberarzt
 Arbeits-
 schwerpunkt:
 Telefon: 089 / 4140 – 4312
 Telefax: 089 / 4140 – 4315
 E-Mail: psychosomatik@mri.tum.de
 Straße: Ismaninger Str. 22
 PLZ / Ort: 81675 München

B-28.2 Zielvereinbarungen mit leitenden Ärztinnen und Ärzten der Organisationseinheit / Fachabteilung

Das Krankenhaus hält sich bei der Vereinbarung von Verträgen mit leitenden Ärztinnen und Ärzten dieser Organisationseinheit/Fachabteilung an die Empfehlung der DKG nach § 135c SGB V:
 Ja

B-28.3 Medizinische Leistungsangebote der Organisationseinheit / Fachabteilung

Nr.	Medizinische Leistungsangebote im Bereich Innere Medizin
VI38	Palliativmedizin

Nr.	Medizinische Leistungsangebote im Bereich Psychiatrie, Psychosomatik	Kommentar / Erläuterung
VP01	Diagnostik und Therapie von psychischen und Verhaltensstörungen durch psychotrope Substanzen	
VP02	Diagnostik und Therapie von Schizophrenie, schizotypen und wahnhaften Störungen	

Nr.	Medizinische Leistungsangebote im Bereich Psychiatrie, Psychosomatik	Kommentar / Erläuterung
VP03	Diagnostik und Therapie von affektiven Störungen	
VP04	Diagnostik und Therapie von neurotischen, Belastungs- und somatoformen Störungen	
VP05	Diagnostik und Therapie von Verhaltensauffälligkeiten mit körperlichen Störungen und Faktoren	
VP06	Diagnostik und Therapie von Persönlichkeits- und Verhaltensstörungen	
VP12	Spezialsprechstunde	Traumafolgestörungen
VP13	Psychosomatische Komplexbehandlung	
VP14	Psychoonkologie	
VP16	Psychosomatische Tagesklinik	

B-28.4 [unbesetzt]

Die Abschnittsnummer B-[x].4 wurde vom G-BA nicht besetzt.

Die hier vormals anzugebenden Aspekte der Barrierefreiheit sind nun ausschließlich im Abschnitt [A-7 Aspekte der Barrierefreiheit](#) für den gesamten Standort anzugeben.

B-28.5 Fallzahlen der Organisationseinheit / Fachabteilung

Vollstationäre Fallzahl: 159
 Teilstationäre Fallzahl: 90
 Anzahl Betten: 24

Eventuelle Unterschiede zwischen Gesamtfallzahl des Krankenhauses und der Summe der Fallzahlen der Organisationseinheiten/ Fachabteilungen können im Anwendungsbereich der Bundespflegesatzverordnung auf internen Verlegungen innerhalb der Psychiatrie/ Psychosomatik beruhen.

B-28.6 Hauptdiagnosen nach ICD

Rang	ICD	Bezeichnung	Fallzahl
1	F45	Somatoforme Störungen	88
2	F33	Rezidivierende depressive Störung	19
3	F44	Dissoziative Störungen [Konversionsstörungen]	13
4	F43	Reaktionen auf schwere Belastungen und Anpassungsstörungen	11
5	F41	Andere Angststörungen	8
6	F32	Depressive Episode	7
7 – 1	F54	Psychologische Faktoren oder Verhaltensfaktoren bei anderenorts klassifizierten Krankheiten	6
7 – 2	F60	Spezifische Persönlichkeitsstörungen	6
9 – 1	F48	Andere neurotische Störungen	< 4
9 – 2	F50	Essstörungen	< 4

B-28.7 Durchgeführte Prozeduren nach OPS

Rang	OPS	Bezeichnung	Anzahl
1	9-649	Anzahl der Therapieeinheiten pro Woche bei Erwachsenen	3.635
2	9-634	Psychosomatisch-psychotherapeutische Komplexbehandlung bei psychischen und psychosomatischen Störungen und Verhaltensstörungen bei Erwachsenen	382
3	9-607	Regelbehandlung bei psychischen und psychosomatischen Störungen und Verhaltensstörungen bei Erwachsenen	286

Rang	OPS	Bezeichnung	Anzahl
4	9-641	Kriseninterventionelle Behandlung bei psychischen und psychosomatischen Störungen und Verhaltensstörungen bei Erwachsenen	140
5	8-98h	Spezialisierte palliativmedizinische Komplexbehandlung durch einen Palliativdienst	114
6	8-982	Palliativmedizinische Komplexbehandlung	24
7	9-984	Pflegebedürftigkeit	8
8	9-642	Integrierte klinisch-psychosomatisch-psychotherapeutische Komplexbehandlung bei psychischen und psychosomatischen Störungen und Verhaltensstörungen bei Erwachsenen	5
9 – 1	9-644	Erbringung von Behandlungsmaßnahmen im stationersetzenden Umfeld und als halbtägige tagesklinische Behandlung bei Erwachsenen	< 4
9 – 2	9-626	Psychotherapeutische Komplexbehandlung bei psychischen und psychosomatischen Störungen und Verhaltensstörungen bei Erwachsenen	< 4

B-28.8 Ambulante Behandlungsmöglichkeiten

Allgemeine Ambulanz der Poliklinik für Psychosomatische Medizin und Psychotherapie

Art der Ambulanz: Hochschulambulanz nach § 117 SGB V
 Erläuterung: Diagnostik und Behandlung von Schmerz- und somatoformen Störungen, Depressionen, Angststörungen, Essstörungen

Nr.	Angebotene Leistung
VP01	Diagnostik und Therapie von psychischen und Verhaltensstörungen durch psychotrope Substanzen
VP02	Diagnostik und Therapie von Schizophrenie, schizotypen und wahnhaften Störungen
VP03	Diagnostik und Therapie von affektiven Störungen
VP04	Diagnostik und Therapie von neurotischen, Belastungs- und somatoformen Störungen
VP05	Diagnostik und Therapie von Verhaltensauffälligkeiten mit körperlichen Störungen und Faktoren
VP06	Diagnostik und Therapie von Persönlichkeits- und Verhaltensstörungen
VP12	Spezialsprechstunde
VP14	Psychoonkologie

Ambulanz für Traumafolgestörungen der Poliklinik für Psychosomatische Medizin und Psychotherapie

Art der Ambulanz: Hochschulambulanz nach § 117 SGB V
 Erläuterung: Traumafolgestörungen

Nr.	Angebotene Leistung
VP01	Diagnostik und Therapie von psychischen und Verhaltensstörungen durch psychotrope Substanzen
VP03	Diagnostik und Therapie von affektiven Störungen
VP04	Diagnostik und Therapie von neurotischen, Belastungs- und somatoformen Störungen
VP06	Diagnostik und Therapie von Persönlichkeits- und Verhaltensstörungen
VP12	Spezialsprechstunde

Psychoonkologische Ambulanz der Poliklinik für Psychosomatische Medizin und Psychotherapie

Art der Ambulanz: Hochschulambulanz nach § 117 SGB V
 Erläuterung: Psychodiagnose und -therapie bei Krebskranken und Angehörigen

Nr.	Angebotene Leistung
VI38	Palliativmedizin
VP01	Diagnostik und Therapie von psychischen und Verhaltensstörungen durch psychotrope Substanzen
VP03	Diagnostik und Therapie von affektiven Störungen
VP04	Diagnostik und Therapie von neurotischen, Belastungs- und somatoformen Störungen
VP05	Diagnostik und Therapie von Verhaltensauffälligkeiten mit körperlichen Störungen und Faktoren
VP12	Spezialsprechstunde
VP14	Psychoonkologie

B-28.9 Ambulante Operationen nach § 115b SGB V

Trifft nicht zu bzw. entfällt.

B-28.10 Zulassung zum Durchgangs-Arztverfahren der Berufsgenossenschaft

- Ärztin oder Arzt mit ambulanter D-Arzt-Zulassung vorhanden
- stationäre BG-Zulassung

B-28.11 Personelle Ausstattung

B-28.11.1 Ärztinnen und Ärzte

Maßgebliche wöchentliche tarifliche Arbeitszeit: 42 Stunden

	Anzahl ¹
Ärztinnen und Ärzte insgesamt (ohne Belegärztinnen und Belegärzte)	16,69
– davon mit direktem Beschäftigungsverhältnis	16,69
– davon ohne direktes Beschäftigungsverhältnis	0
– davon stationäre Versorgung	13,45
– davon ambulante Versorgungsformen	3,24
Davon Fachärztinnen und Fachärzte	9,28
– davon mit direktem Beschäftigungsverhältnis	9,28
– davon ohne direktes Beschäftigungsverhältnis	0
– davon stationäre Versorgung	7,75
– davon ambulante Versorgungsformen	1,53

¹ Anzahl der Vollkräfte

Ärztliche Fachexpertise der Abteilung – Facharztbezeichnungen

Nr.	Facharztbezeichnung
AQ63	Allgemeinmedizin
AQ01	Anästhesiologie
AQ23	Innere Medizin
AQ32	Kinder- und Jugendmedizin
AQ37	Kinder- und Jugendpsychiatrie und –psychotherapie
AQ42	Neurologie

Nr.	Facharztbezeichnung
AQ51	Psychiatrie und Psychotherapie
AQ53	Psychosomatische Medizin und Psychotherapie

Ärztliche Fachexpertise der Abteilung – Zusatz-Weiterbildungen

Nr.	Zusatz-Weiterbildung
ZF27	Naturheilverfahren
ZF73	Psychotherapie

B-28.11.2 Pflegepersonal

Maßgebliche wöchentliche tarifliche Arbeitszeit: 38,5 Stunden

	Anzahl ¹	Ausbildungs- dauer
Gesundheits- und Krankenpflegerinnen und Gesundheits- und Krankenpfleger	16,57	3 Jahre
– davon mit direktem Beschäftigungsverhältnis	16,57	
– davon ohne direktes Beschäftigungsverhältnis	0	
– davon stationäre Versorgung	16,57	
– davon ambulante Versorgungsformen	0	
Gesundheits- und Kinderkrankenpflegerinnen und Gesundheits- und Kinderkrankenpfleger	0	3 Jahre
– davon mit direktem Beschäftigungsverhältnis	0	
– davon ohne direktes Beschäftigungsverhältnis	0	
– davon stationäre Versorgung	0	
– davon ambulante Versorgungsformen	0	
Altenpflegerinnen und Altenpfleger	0,67	3 Jahre
– davon mit direktem Beschäftigungsverhältnis	0,67	
– davon ohne direktes Beschäftigungsverhältnis	0	
– davon stationäre Versorgung	0,67	
– davon ambulante Versorgungsformen	0	
Pflegefachfrau, Pflegefachmann	0	3 Jahre
– davon mit direktem Beschäftigungsverhältnis	0	
– davon ohne direktes Beschäftigungsverhältnis	0	
– davon stationäre Versorgung	0	
– davon ambulante Versorgungsformen	0	
Pflegefachfrau B. Sc., Pflegefachmann B. Sc.	0	7-8 Semester
– davon mit direktem Beschäftigungsverhältnis	0	

– davon ohne direktes Beschäftigungsverhältnis	0	
– davon stationäre Versorgung	0	
– davon ambulante Versorgungsformen	0	
Pflegeassistentinnen und Pflegeassistenten	0	2 Jahre
– davon mit direktem Beschäftigungsverhältnis	0	
– davon ohne direktes Beschäftigungsverhältnis	0	
– davon stationäre Versorgung	0	
– davon ambulante Versorgungsformen	0	
Krankenpflegehelferinnen und Krankenpflegehelfer	0	1 Jahr
– davon mit direktem Beschäftigungsverhältnis	0	
– davon ohne direktes Beschäftigungsverhältnis	0	
– davon stationäre Versorgung	0	
– davon ambulante Versorgungsformen	0	
Pflegehelferinnen und Pflegehelfer	0	ab 200 Std. Basiskurs
– davon mit direktem Beschäftigungsverhältnis	0	
– davon ohne direktes Beschäftigungsverhältnis	0	
– davon stationäre Versorgung	0	
– davon ambulante Versorgungsformen	0	
Hebammen und Entbindungspfleger	0	3 Jahre
– davon mit direktem Beschäftigungsverhältnis	0	
– davon ohne direktes Beschäftigungsverhältnis	0	
– davon stationäre Versorgung	0	
– davon ambulante Versorgungsformen	0	
Beleghebammen und Belegentbindungspfleger	0	
Operationstechnische Assistentinnen und Operationstechnische Assistenten	0	3 Jahre
– davon mit direktem Beschäftigungsverhältnis	0	
– davon ohne direktes Beschäftigungsverhältnis	0	
– davon stationäre Versorgung	0	
– davon ambulante Versorgungsformen	0	
Medizinische Fachangestellte	0,35	3 Jahre

– davon mit direktem Beschäftigungsverhältnis	0,35	
– davon ohne direktes Beschäftigungsverhältnis	0	
– davon stationäre Versorgung	0,14	
– davon ambulante Versorgungsformen	0,21	

¹ Bei Beleghebammen und Belegentbindungspflegern ist die Anzahl der Personen, sonst die Anzahl der Vollkräfte angegeben

Pflegerische Fachexpertisen – anerkannte Fachweiterbildungen

Nr.	Anerkannte Fachweiterbildungen/ zusätzliche akademische Abschlüsse
PQ01	Bachelor
PQ02	Diplom
PQ04	Intensiv- und Anästhesiepflege
PQ05	Leitung einer Station/eines Bereichs
PQ07	Pflege in der Onkologie
PQ08	Pflege im Operationsdienst
PQ10	Pflege in der Psychiatrie, Psychosomatik und Psychotherapie
PQ20	Praxisanleitung

Pflegerische Fachexpertisen – Zusatzqualifikationen

Nr.	Zusatzqualifikationen
ZP13	Qualitätsmanagement
ZP16	Wundmanagement
ZP20	Palliative Care

B-28.11.3 Spezielles therapeutisches Personal in Fachabteilungen für Psychiatrie und Psychosomatik

Spezielles therapeutisches Personal	Anzahl ¹
Diplom-Psychologinnen und Diplom-Psychologen	2,34
– davon mit direktem Beschäftigungsverhältnis	2,34
– davon ohne direktes Beschäftigungsverhältnis	0
– davon stationäre Versorgung	1,66
– davon ambulante Versorgungsformen	0,68
Psychologische Psychotherapeutinnen und Psychologische Psychotherapeuten	1,88
– davon mit direktem Beschäftigungsverhältnis	1,88
– davon ohne direktes Beschäftigungsverhältnis	0
– davon stationäre Versorgung	1,12
– davon ambulante Versorgungsformen	0,76
Kinder- und Jugendlichenpsychotherapeutinnen und Kinder- und Jugendlichenpsychotherapeuten	1,51
– davon mit direktem Beschäftigungsverhältnis	1,51

Spezielles therapeutisches Personal	Anzahl ¹
– davon ohne direktes Beschäftigungsverhältnis	0
– davon stationäre Versorgung	1,39
– davon ambulante Versorgungsformen	0,12
Psychotherapeutinnen und Psychotherapeuten in Ausbildung während der praktischen Tätigkeit (gemäß § 8 Absatz 3 Nummer 3 des Psychotherapeutengesetzes – PsychThG)	5,86
– davon mit direktem Beschäftigungsverhältnis	5,86
– davon ohne direktes Beschäftigungsverhältnis	0
– davon stationäre Versorgung	4,68
– davon ambulante Versorgungsformen	1,18
Bewegungstherapeutinnen und Bewegungstherapeuten, Krankengymnastinnen und Krankengymnasten, Physiotherapeutinnen und Physiotherapeuten	1,1
– davon mit direktem Beschäftigungsverhältnis	1,1
– davon ohne direktes Beschäftigungsverhältnis	0
– davon stationäre Versorgung	1,1
– davon ambulante Versorgungsformen	0
Sozialarbeiterinnen und Sozialarbeiter, Sozialpädagoginnen und Sozialpädagogen	3,15
– davon mit direktem Beschäftigungsverhältnis	3,15
– davon ohne direktes Beschäftigungsverhältnis	0
– davon stationäre Versorgung	2,95
– davon ambulante Versorgungsformen	0,2

¹ Anzahl der Vollkräfte

B-29 Klinik und Poliklinik für RadioOnkologie und Strahlentherapie

B-29.1 Name der Organisationseinheit / Fachabteilung

Name: Klinik und Poliklinik für RadioOnkologie und Strahlentherapie
Schlüssel: Strahlenheilkunde (3300)
Art: Hauptabteilung
Telefon: 089 / 4140 – 4501
Telefax: 089 / 4140 – 4882
E-Mail: direktion.radonk@mri.tum.de

Chefärztinnen und Chefarzte

Name: Univ.-Prof. Dr. med. Stephanie Combs
Funktion / Direktorin
Arbeits-
schwerpunkt:
Telefon: 089 / 4140 – 4501
Telefax: 089 / 4140 – 4882
E-Mail: stephanie.combs@mri.tum.de
Straße: Ismaninger Str. 22
PLZ / Ort: 81675 München

Name: Dr. med. Steffi Pigorsch
Funktion / Geschäftsführende Oberärztin
Arbeits-
schwerpunkt:
Telefon: 089 / 4140 – 4501
Telefax: 089 / 4140 – 4882
E-Mail: steffi.pigorsch@mri.tum.de
Straße: Ismaninger Str. 22
PLZ / Ort: 81675 München

Name: PD Dr. med. Denise Bernhardt
Funktion / Leitende Oberärztin
Arbeits-
schwerpunkt:
Telefon: 089 / 4140 – 4501
Telefax: 089 / 4140 – 4882
E-Mail: denise.bernhardt@mri.tum.de
Straße: Ismaninger Str. 22
PLZ / Ort: 81675 München

Name: PD Dr. med. Stefan Münch
Funktion / Geschäftsführender Oberarzt
Arbeits-
schwerpunkt:
Telefon: 089 / 4140 – 4501
Telefax: 089 / 4140 – 4882
E-Mail: stefan.muench@mri.tum.de

Straße: Ismaninger Str. 22
 PLZ / Ort: 81675 München

B-29.2 Zielvereinbarungen mit leitenden Ärztinnen und Ärzten der Organisationseinheit / Fachabteilung

Das Krankenhaus hält sich bei der Vereinbarung von Verträgen mit leitenden Ärztinnen und Ärzten dieser Organisationseinheit/Fachabteilung an die Empfehlung der DKG nach § 135c SGB V:
 Ja

B-29.3 Medizinische Leistungsangebote der Organisationseinheit / Fachabteilung

Nr.	Medizinische Leistungsangebote im Bereich Augenheilkunde	Kommentar / Erläuterung
VA01	Diagnostik und Therapie von Tumoren des Auges und der Augenanhangsgebilde	hochpräzise Strahlentherapie von Tumoren des Auges
VA02	Diagnostik und Therapie von Erkrankungen des Augenlides, des Tränenapparates und der Orbita	hochpräzise Strahlentherapie von Tumoren im Bereich des Augenlides und der Orbita. Strahlentherapie von Patienten mit Endokriner Orbitopathie
VA06	Diagnostik und Therapie von Erkrankungen der Aderhaut und der Netzhaut	hochpräzise Strahlentherapie von Tumoren der Aderhaut
VA09	Diagnostik und Therapie von Erkrankungen des Sehnervs und der Sehbahn	hochpräzise Strahlentherapie von Tumoren des Sehnervs und der Sehbahn

Nr.	Medizinische Leistungsangebote im Bereich Dermatologie	Kommentar / Erläuterung
VD03	Diagnostik und Therapie von Hauttumoren	Lokale Strahlentherapie von Tumoren der Haut
VD08	Diagnostik und Therapie von Krankheiten der Haut und der Unterhaut durch Strahleneinwirkung	(auch mit interdisziplinärem Therapieansatz)
VD10	Diagnostik und Therapie von sonstigen Krankheiten der Haut und Unterhaut	Strahlenbehandlung von Tumoren der Unterhaut und des Bindegewebes, dezidiertes Sarkomzentrum mit interdisziplinärer Diagnostik und Therapie
VD13	Ästhetische Dermatologie	Interdisziplinäre Therapie von Keloiden mit perioperativer HDR-Brachytherapie
VD20	Wundheilungsstörungen	Wundmanagement stationär und ambulant

Nr.	Medizinische Leistungsangebote im Bereich Gynäkologie und Geburtshilfe	Kommentar / Erläuterung
VG01	Diagnostik und Therapie von bösartigen Tumoren der Brustdrüse	perkutane Strahlentherapie
VG02	Diagnostik und Therapie von gutartigen Tumoren der Brustdrüse	Strahlentherapie bei DCIS
VG08	Diagnostik und Therapie gynäkologischer Tumoren	perkutane Strahlentherapie, Radiochemotherapie, HDR-Brachytherapie intrakavitär und interstitiell

Nr.	Medizinische Leistungsangebote im Bereich HNO	Kommentar / Erläuterung
VH10	Nase: Diagnostik und Therapie von Erkrankungen der Nasennebenhöhlen	hochpräzise Strahlentherapie von Tumoren im Bereich der Nase, der Nasenhaupt- und Nasennebenhöhlen
VH12	Nase: Diagnostik und Therapie von Erkrankungen der Tränenwege	hochpräzise Strahlentherapie von Tumoren im Bereich der Tränenwege
VH14	Mund/Hals: Diagnostik und Therapie von Krankheiten der Mundhöhle	hochpräzise Strahlentherapie von Tumoren im Bereich der Zunge, des Zungengrundes und des Alveolarkammes
VH15	Mund/Hals: Diagnostik und Therapie von Erkrankungen der Kopfspeicheldrüsen	hochpräzise Strahlentherapie von Speicheldrüsenkarzinomen
VH16	Mund/Hals: Diagnostik und Therapie von Erkrankungen des Kehlkopfes	hochpräzise Strahlentherapie von Tumoren des Larynx
VH17	Mund/Hals: Diagnostik und Therapie von Erkrankungen der Trachea	perkutane Strahlentherapie von Trachealkarzinomen, Brachytherapie
VH18	Onkologie: Diagnostik und Therapie von Tumoren im Kopf-Hals-Bereich	Initiator des Interdisziplinären Tumorboards für Kopf-Hals-Tumoren, Kombinierte Radiochemotherapien, Tomotherapie
VH19	Onkologie: Diagnostik und Therapie von Tumoren im Bereich der Ohren	Strahlentherapie von Basaliomen und Karzinomen
VH20	Onkologie: Interdisziplinäre Tumornachsorge	Nachsorge-Ambulanzen allgemein und für spezielle Indikationen, Mitglied im Interdisziplinären Tumortherapiezentrum
VH23	Allgemein: Spezialsprechstunde	Spezielle interdisziplinäre onkologische Sprechstunden, spezielle Sprechstunden für bestimmte Tumorentitäten bzw. Spezialtechniken

Nr.	Medizinische Leistungsangebote im Bereich Innere Medizin	Kommentar / Erläuterung
VI09	Diagnostik und Therapie von hämatologischen Erkrankungen	Strahlentherapie von Lymphomen und Leukämien einschließlich Ganzkörperbestrahlung
VI10	Diagnostik und Therapie von endokrinen Ernährungs- und Stoffwechselkrankheiten	Hochpräzise Strahlentherapie und Radiochirurgie von Hypophysenadenomen
VI11	Diagnostik und Therapie von Erkrankungen des Magen-Darm-Traktes (Gastroenterologie)	Strahlentherapie von Tumoren im Bereich der Speiseröhre, des Magens und des Pankreas
VI12	Diagnostik und Therapie von Erkrankungen des Darmausgangs	Radiochemotherapie des Rektum- und Analkarzinoms
VI13	Diagnostik und Therapie von Krankheiten des Peritoneums	Strahlentherapie von retroperitonealen Sarkomen
VI14	Diagnostik und Therapie von Erkrankungen der Leber, der Galle und des Pankreas	Stereotaktische Strahlentherapie von primären und sekundären Lebermalignom-Metastasen, Gallenwegs- und Pankreaskarzinomen

Nr.	Medizinische Leistungsangebote im Bereich Innere Medizin	Kommentar / Erläuterung
VI15	Diagnostik und Therapie von Erkrankungen der Atemwege und der Lunge	Radio(-chemo-)therapie von Tumoren im Bereich der Bronchien (auch intraluminale HDR-Brachytherapie)
VI16	Diagnostik und Therapie von Krankheiten der Pleura	Strahlentherapie des Pleuramesothelioms
VI18	Diagnostik und Therapie von onkologischen Erkrankungen	umfassend, Durchführung der Strahlenbehandlung in sämtlichen onkologischen Indikationen, u.a. Radiochemotherapien wie oben erwähnt
VI23	Diagnostik und Therapie von angeborenen und erworbenen Immundefekterkrankungen (einschließlich HIV und AIDS)	Strahlentherapie von Kaposi-Sarkomen
VI27	Spezialsprechstunde	Für Stereotaxie, Brachytherapie und Sarkome
VI37	Onkologische Tagesklinik	Tagesstationäre Applikation von Chemotherapie
VI38	Palliativmedizin	Zusatzbezeichnung Palliativmedizin mehrerer Ärzte, enge Kooperation mit dem PMD; palliative Strahlentherapie
VI42	Transfusionsmedizin	Applikation von Blutbestandteilen

Nr.	Medizinische Leistungsangebote im Bereich Neurologie	Kommentar / Erläuterung
VN01	Diagnostik und Therapie von zerebrovaskulären Erkrankungen	Stereotaktische Strahlentherapie bei AVM (arteriovenöse Malformationen) des ZNS
VN02	Diagnostik und Therapie von sonstigen neurovaskulären Erkrankungen	s.o.
VN06	Diagnostik und Therapie von malignen Erkrankungen des Gehirns	z.B. Perkutane Strahlentherapie, Radiochirurgie oder stereotaktische Strahlentherapie von Hirnmetastasen und primären Tumoren des Gehirns
VN07	Diagnostik und Therapie von gutartigen Tumoren des Gehirns	z.B. Radiochirurgie oder stereotaktische Strahlentherapie von Akustikusneurinomen, Hypophysentumoren
VN08	Diagnostik und Therapie von Erkrankungen der Hirnhäute	z.B. Radiochirurgie oder stereotaktische Strahlentherapie von Meningeomen; Strahlentherapie bei Meningeosis carcinomatosa
VN11	Diagnostik und Therapie von extrapyramidalen Krankheiten und Bewegungsstörungen	
VN14	Diagnostik und Therapie von Krankheiten der Nerven, der Nervenwurzeln und des Nervenplexus	Strahlentherapie von Schwannomen, MPNST und von Tumorinfiltrationen im Bereich Nerven, Nervenplexus
VN15	Diagnostik und Therapie von Polyneuropathien und sonstigen Krankheiten des peripheren Nervensystems	Im Kontext Chemotherapie

Nr.	Medizinische Leistungsangebote im Bereich Orthopädie	Kommentar / Erläuterung
VO01	Diagnostik und Therapie von Arthropathien	Strahlentherapie bei periartikulären Ossifikationen (z.B. des Hüftgelenks)

Nr.	Medizinische Leistungsangebote im Bereich Orthopädie	Kommentar / Erläuterung
VO02	Diagnostik und Therapie von Systemkrankheiten des Bindegewebes	Strahlentherapie bei Sarkomen NOS, Fibrosarkom, Myxofibrosarkom etc., dezidiertes Sarkomzentrum mit interdisziplinärer Diagnostik und Therapie
VO05	Diagnostik und Therapie von sonstigen Krankheiten der Wirbelsäule und des Rückens	z.B. Strahlentherapie von Chordomen, Chondrosarkomen, Osteosarkomen, Ewing-Sarkomen, Knochenmetastasen, Ependymomen, Strahlentherapie der Neuroachse
VO06	Diagnostik und Therapie von Krankheiten der Muskeln	Strahlentherapie von Rhabdomyosarkomen, Leiomyosarkomen
VO07	Diagnostik und Therapie von Krankheiten der Synovialis und der Sehnen	Strahlentherapie bei PVNS, Insertionstendopathien, Fersensporen
VO08	Diagnostik und Therapie von sonstigen Krankheiten des Weichteilgewebes	perkutane Strahlentherapie von Sarkomen, postoperative interstitielle HDR-Brachytherapie
VO09	Diagnostik und Therapie von Osteopathien und Chondropathien	Strahlentherapie bei Arthropathien zur Schmerzlinderung
VO10	Diagnostik und Therapie von sonstigen Krankheiten des Muskel-Skelett-Systems und des Bindegewebes	Strahlentherapie bei aggressiver Fibromatose/Desmoiden, bei benignen Neubildungen (M. Ledderhose, M. Dupuytren, etc.)
VO11	Diagnostik und Therapie von Tumoren der Haltungs- und Bewegungsorgane	Strahlentherapie bei aggressiver Fibromatose/Desmoiden, bei benignen Neubildungen (M. Ledderhose, M. Dupuytren, etc.)
VO18	Schmerztherapie/Multimodale Schmerztherapie	

Nr.	Medizinische Leistungsangebote im Bereich Pädiatrie	Kommentar / Erläuterung
VK02	Betreuung von Patientinnen und Patienten vor und nach Transplantation	Im Rahmen von späteren Strahlentherapien
VK10	Diagnostik und Therapie von onkologischen Erkrankungen bei Kindern und Jugendlichen	Interdisziplinäre Tumorthherapie inkl. Tomotherapie bei Kindern und Jugendlichen, Kooperation mit externen pädiatrischen Abteilungen, Gemeinsame Fallbesprechungen in interdisziplinären Tumorboards
VK37	Diagnostik und Therapie von Wachstumsstörungen	Nachsorge bzgl. Wachstumsstörung nach Strahlentherapie

Nr.	Medizinische Leistungsangebote im Bereich Radiologie	Kommentar / Erläuterung
VR10	Computertomographie (CT): Computertomographie (CT), nativ	CT zur Bestrahlungsplanung, KV/MV-CT zur Positionierung vor Applikation einer Strahlentherapie-Fraktion
VR11	Computertomographie (CT): Computertomographie (CT) mit Kontrastmittel	CT zur Bestrahlungsplanung bei Tumoren z.B. des Gehirns, Kopfhals, Sarkome etc.
VR12	Computertomographie (CT): Computertomographie (CT), Spezialverfahren	4D-CT zur Berücksichtigung der Atemverschieblichkeit von Organen bei der Bestrahlungsplanung; Gating

Nr.	Medizinische Leistungsangebote im Bereich Radiologie	Kommentar / Erläuterung
VR20	Nuklearmedizinische diagnostische Verfahren: Positronen-emissionstomographie (PET) mit Vollring-Scanner	Kooperation mit Nuklearmedizin, PET-CT/ PET-MRT zur Bestrahlungsplanung, verschiedene spezifische Tracer
VR22	Magnetresonanztomographie (MRT): Magnetresonanztomographie (MRT), nativ	MRT zur Bestrahlungsplanung (z.B. Prostata)
VR23	Magnetresonanztomographie (MRT): Magnetresonanztomographie (MRT) mit Kontrastmittel	MRT zur Bestrahlungsplanung bei Tumoren des Gehirns, Kopf-Hals-Region, Sarkome, etc.)
VR26	Zusatzinformationen zu bildgebenden Verfahren: Computergestützte Bilddatenanalyse mit 3D-Auswertung	Bildfusionen, exakte Volumetrien, Registrierung verschiedener bildgebender Verfahren (PET, CT, MRT)
VR27	Zusatzinformationen zu bildgebenden Verfahren: Computergestützte Bilddatenanalyse mit 4D-Auswertung	Atemabhängiges 4D-CT, für Definition des Internal Target Volume bzw. für respiratory gating
VR32	Strahlentherapie: Hochvoltstrahlentherapie	3 Linearbeschleuniger inkl. Tomotherapieanlage und 1 Gammaknife
VR33	Strahlentherapie: Brachytherapie mit umschlossenen Radionukliden	HDR-Brachytherapie (z.B. Afterloading von Bronchien, Speiseröhre, im gynäkolog. Bereich) sowie in Verbindung mit Operationen
VR35	Strahlentherapie: Konstruktion und Anpassung von Fixations- und Behandlungshilfen bei Strahlentherapie	Individuelle Anformung von Bestrahlungsmasken
VR36	Strahlentherapie: Bestrahlungssimulation für externe Bestrahlung und Brachytherapie	Digitale Bestrahlungssimulation, virtuelle Simulation, CT-geplante Brachytherapie (intraluminal, intrakavitär, interstitiell)
VR37	Strahlentherapie: Bestrahlungsplanung für perkutane Bestrahlung und Brachytherapie	exakte dreidimensionale Bestrahlungsplanung mit genauer Festlegung des Planungsvolumens und zur optimalen Schonung von Risikoorganen inkl. IMRT, IGRT, gating, SIB
VR41	Allgemein: Interventionelle Radiologie	Interstitielle Brachytherapie
VR45	Allgemein: Intraoperative Bestrahlung	IORT bei Gliomen und Hirnmetastasen in Kooperation mit der Klinik für Neurochirurgie im Haus
VR00	Spezielle Bestrahlungstechniken	Stereotaktische Strahlentherapie im Kopf- und Körperbereich, IMRT, Tomotherapie, Ganzkörperbestrahlung in Tomotherapie-technik
VR00	Strahlentherapie gutartiger Erkrankungen	s.o., u.a. Strahlentherapie von Keloiden (auch Brachytherapie)
VR00	Therapiekonzepte bei bösartigen Tumoren	Entscheidungsträger bei interdisziplinären Konferenzen zur Optimierung der onkologischen Therapie

Nr.	Medizinische Leistungsangebote im Bereich Urologie, Nephrologie	Kommentar / Erläuterung
VU02	Diagnostik und Therapie von Niereninsuffizienz	Im Kontext Chemotherapie
VU05	Diagnostik und Therapie von sonstigen Krankheiten des Harnsystems	Strahlentherapie/Radiochemotherapie von Blasenkarzinomen

Nr.	Medizinische Leistungsangebote im Bereich Urologie, Nephrologie	Kommentar / Erläuterung
VU06	Diagnostik und Therapie von Krankheiten der männlichen Genitalorgane	Strahlentherapie von Seminomen, Peniskarzinomen, Prostatakarzinomen
VU07	Diagnostik und Therapie von sonstigen Krankheiten des Urogenitalsystems	Hochkonformale, intensitätsmodulierte, bildgeführte Strahlentherapie (IMRT, IGRT) und Tomotherapie des Prostatakarzinoms

Nr.	Medizinische Leistungsangebote im Bereich Zahnheilkunde/Mund-Kiefer-Gesichtschirurgie	Kommentar / Erläuterung
VZ05	Diagnostik und Therapie von Krankheiten der Mundhöhle	siehe VH14
VZ07	Diagnostik und Therapie von Erkrankungen der Kopfspeicheldrüsen	siehe VH15
VZ10	Diagnostik und Therapie von Tumoren im Mund-Kiefer-Gesichtsbereich	siehe VH18

Nr.	Medizinische Leistungsangebote im Bereich Sonstige medizinische Bereiche	Kommentar / Erläuterung
VX00	Onkologie: Interdisziplinäre Tumornachsorge	Eigene Tumornachsorge in den jeweiligen Strahlentherapie-Sprechstunden, Mitglied im Interdisziplinären Tumorthapiezentrum

Die Klinik und Poliklinik für RadioOnkologie und Strahlentherapie am Klinikum rechts der Isar der Technischen Universität München ist eine Klinik, die mit 2 Linearbeschleunigern der Fa. Varian), der Firma Accuray (Tomotherapie Radixact der neuesten Generation) und einem Gammaknife-Gerät (Gammaknife ICON der Fa. Elekta) ausgestattet ist. Die Klinik versorgt onkologische Patienten sowie Patienten mit gutartigen Erkrankungen, die von einer Strahlentherapie profitieren, im ambulanten und stationären Bereich. Die RadioOnkologische Behandlung umfasst moderne Strahlentherapie, Systemtherapie wie Chemotherapie, Immuntherapie sowie Supportivtherapie und Palliativmedizin. Bei etwa 1800 versorgten Patienten jährlich wird das komplette Behandlungsspektrum einer modernen Strahlentherapieeinrichtung angewendet (3D-konformale Strahlentherapie, IMRT, VMAT, stereotaktisch geführte Strahlentherapie im Kopf sowie im Körperstammbereich, intrakavitäre Brachytherapie sowie intraoperative Strahlentherapie (Intrabeam, Fa. Zeiss)). Die Behandlung erfolgt interdisziplinär abgestimmt innerhalb des Universitätsklinikums der Technischen Universität München (TUM), ihres Onkologischen Zentrums (OZ) sowie innerhalb des CCC-München. In Kooperation mit den anderen onkologisch tätigen Kliniken im Haus können damit alle Tumorentitäten radioonkologisch behandelt werden.

B-29.4 [unbesetzt]

Die Abschnittsnummer B-[x].4 wurde vom G-BA nicht besetzt.

Die hier vormals anzugebenden Aspekte der Barrierefreiheit sind nun ausschließlich im Abschnitt [A-7 Aspekte der Barrierefreiheit](#) für den gesamten Standort anzugeben.

B-29.5 Fallzahlen der Organisationseinheit / Fachabteilung

Vollstationäre Fallzahl: 249
 Teilstationäre Fallzahl: 150
 Anzahl Betten: 25

B-29.6 Hauptdiagnosen nach ICD

Rang	ICD	Bezeichnung	Fallzahl
1	C79	Sekundäre bösartige Neubildung an sonstigen und nicht näher bezeichneten Lokalisationen	60
2	C34	Bösartige Neubildung der Bronchien und der Lunge	23
3	C10	Bösartige Neubildung des Oropharynx	16
4	C53	Bösartige Neubildung der Cervix uteri	14
5	C15	Bösartige Neubildung des Ösophagus	13
6	C71	Bösartige Neubildung des Gehirns	11
7	C32	Bösartige Neubildung des Larynx	10
8	C13	Bösartige Neubildung des Hypopharynx	9
9	C44	Sonstige bösartige Neubildungen der Haut	8
10	C02	Bösartige Neubildung sonstiger und nicht näher bezeichneter Teile der Zunge	6

B-29.7 Durchgeführte Prozeduren nach OPS

Rang	OPS	Bezeichnung	Anzahl
1	8-522	Hochvoltstrahlentherapie	5.236
2	8-527	Konstruktion und Anpassung von Fixations- und Behandlungshilfen bei Strahlentherapie	663
3	8-529	Bestrahlungsplanung für perkutane Bestrahlung und Brachytherapie	620
4	8-542	Nicht komplexe Chemotherapie	536
5	8-523	Andere Hochvoltstrahlentherapie	315
6	3-200	Native Computertomographie des Schädels	101
7	9-984	Pflegebedürftigkeit	75
8	1-900	Psychosomatische und psychotherapeutische Diagnostik	70
9	3-221	Computertomographie des Halses mit Kontrastmittel	61
10	3-201	Native Computertomographie des Halses	58

B-29.8 Ambulante Behandlungsmöglichkeiten

Ambulanzen der Radioonkologie

Art der Ambulanz: Hochschulambulanz nach § 117 SGB V

Erläuterung: Sprechstunde für Privatpatienten, perkutane Strahlentherapie und Radiochemotherapie, Nachsorge

Nr.	Angebotene Leistung
VA00	Diagnostik und Therapie von Tumoren des Auges und der Augenanhangsgebilde: hochpräzise Strahlentherapie von Tumoren des Auges
VA00	Diagnostik und Therapie von Erkrankungen des Augenlides, des Tränenapparates und der Orbita: hochpräzise Strahlentherapie von Tumoren im Bereich des Augenlides und der Orbita
VA00	Diagnostik und Therapie von Erkrankungen der Aderhaut und der Netzhaut: hochpräzise Strahlentherapie von Tumoren der Aderhaut
VA00	Diagnostik und Therapie von Erkrankungen des Sehnervs und der Sehbahn: hochpräzise Strahlentherapie von Tumoren des Sehnervs und der Sehbahn
VD00	Diagnostik und Therapie von Hauttumoren: Lokale Strahlentherapie von Tumoren der Haut
VD00	Diagnostik und Therapie von Krankheiten der Haut und der Unterhaut durch Strahleneinwirkung: (auch mit interdisziplinärem Therapieansatz)
VD00	Diagnostik und Therapie von sonstigen Krankheiten der Haut und Unterhaut: Strahlenbehandlung von Tumoren der Unterhaut und des Bindegewebes, dezidiertes Sarkomzentrum mit interdisziplinärer Diagnostik

VD00	Ästhetische Dermatologie: Interdisziplinäre Therapie von Keloiden mit perioperativer HDR-Brachytherapie
VD00	Wundheilungsstörungen: Wundmanagement stationär und ambulant
VG00	Diagnostik und Therapie von bösartigen Tumoren der Brustdrüse: perkutane Strahlentherapie
VG00	Diagnostik und Therapie von gutartigen Tumoren der Brustdrüse: Strahlentherapie bei DCIS
VG00	Diagnostik und Therapie gynäkologischer Tumoren: perkutane Strahlentherapie, Radiochemotherapie, HDR-Brachytherapie intrakavitär und interstitiell
VH00	Nase: Diagnostik und Therapie von Erkrankungen der Nasennebenhöhlen: hochpräzise Strahlentherapie von Tumoren im Bereich der Nase, der Nasenhaupt- und Nasennebenhöhlen
VH00	Nase: Diagnostik und Therapie von Erkrankungen der Tränenwege: hochpräzise Strahlentherapie von Tumoren im Bereich der Tränenwege
VH00	Mund / Hals: Diagnostik und Therapie von Krankheiten der Mundhöhle: hochpräzise Strahlentherapie von Tumoren im Bereich der Zunge, des Zungengrundes und des Alveolarkammes
VH00	Mund / Hals: Diagnostik und Therapie von Erkrankungen der Kopfspeicheldrüsen: hochpräzise Strahlentherapie von Speicheldrüsenkarzinomen
VH00	Mund / Hals: Diagnostik und Therapie von Erkrankungen des Kehlkopfes: hochpräzise Strahlentherapie von Tumoren des Larynx
VH00	Mund / Hals: Diagnostik und Therapie von Erkrankungen der Trachea: perkutane Strahlentherapie von Trachealkarzinomen, Brachytherapie
VH00	Onkologie: Diagnostik und Therapie von Tumoren im Kopf-Hals-Bereich: Initiator des Interdisziplinären Tumorboards für Kopf-Hals-Tumoren, Kombinierte Radiochemotherapien, Tomotherapie
VH00	Onkologie: Diagnostik und Therapie von Tumoren im Bereich der Ohren: Strahlentherapie von Basaliomen und Karzinomen
VH00	Onkologie: Interdisziplinäre Tumornachsorge: Nachsorge-Ambulanzen allgemein und für spezielle Indikationen, Mitglied im Interdisziplinären Tumortherapiezentrum
VH00	Allgemein: Spezialsprechstunde: Spezielle interdisziplinäre onkologische Sprechstunden, spezielle Sprechstunden für bestimmte Tumorentitäten bzw. Spezialtechniken
VI00	Diagnostik und Therapie von ischämischen Herzkrankheiten
VI00	Diagnostik und Therapie der pulmonalen Herzkrankheit und von Krankheiten des Lungenkreislaufes
VI00	Diagnostik und Therapie von sonstigen Formen der Herzkrankheit
VI00	Diagnostik und Therapie der Hypertonie (Hochdruckkrankheit)
VI00	Diagnostik und Therapie von Nierenerkrankungen
VI00	Diagnostik und Therapie von hämatologischen Erkrankungen: Strahlentherapie von Lymphomen und Leukämien einschließlich Ganzkörperbestrahlung
VI00	Diagnostik und Therapie von endokrinen Ernährungs- und Stoffwechselkrankheiten: Hochpräzise Strahlentherapie und Radiochirurgie von Hypophysenadenomen
VI00	Diagnostik und Therapie von Erkrankungen des Magen-Darm-Traktes (Gastroenterologie): Strahlentherapie von Tumoren im Bereich der Speiseröhre, des Magens und des Pankreas
VI00	Diagnostik und Therapie von Erkrankungen des Darmausgangs: Radiochemotherapie des Rektum- und Analkarzinoms
VI00	Diagnostik und Therapie von Krankheiten des Peritoneums: Strahlentherapie von retroperitonealen Sarkomen
VI00	Diagnostik und Therapie von Erkrankungen der Leber, der Galle und des Pankreas: Stereotaktische Strahlentherapie von primären und sekundären Lebermalignomen, Gallenwegs- und Pankreaskarzin
VI00	Diagnostik und Therapie von Erkrankungen der Atemwege und der Lunge: Radio(-chemo-)therapie von Tumoren im Bereich der Bronchien (auch intraluminale HDR-Brachytherapie)
VI00	Diagnostik und Therapie von Krankheiten der Pleura: Strahlentherapie des Pleuramesothelioms

VI00	Diagnostik und Therapie von onkologischen Erkrankungen: umfassend, Durchführung der Strahlenbehandlung in sämtlichen onkologischen Indikationen , u.a. Radiochemotherapien wie oben erwähnt
VI00	Diagnostik und Therapie von angeborenen und erworbenen Immundefekterkrankungen (einschließlich HIV und AIDS): Strahlentherapie von Kaposi-Sarkomen
VI00	Diagnostik und Therapie von geriatrischen Erkrankungen
VI00	Diagnostik und Therapie von psychischen und Verhaltensstörungen
VI00	Spezialsprechstunde: Für Stereotaxie, Brachytherapie und Sarkome
VI00	Behandlung von Blutvergiftung / Sepsis
VI00	Diagnostik und Therapie von Autoimmunerkrankungen
VI00	Diagnostik und Therapie von Herzrhythmusstörungen
VI00	Diagnostik und Therapie von Gerinnungsstörungen
VI00	Onkologische Tagesklinik: Tagesstationäre Applikation von Chemotherapie
VI00	Palliativmedizin
VI00	Physikalische Therapie
VI00	Schmerztherapie
VI00	Transfusionsmedizin: Applikation von Blutbestandteilen
VI00	Chronisch entzündliche Darmerkrankungen
VN00	Diagnostik und Therapie von malignen Erkrankungen des Gehirns: z.B. Perkutane Strahlentherapie, Radiochirurgie oder stereotaktische Strahlentherapie von Hirnmetastasen und primären Tumoren des Gehirns
VN00	Diagnostik und Therapie von gutartigen Tumoren des Gehirns: z.B. Radiochirurgie oder stereotaktische Strahlentherapie von Akustikusneurinomen, Hypophysentumoren
VN00	Diagnostik und Therapie von Erkrankungen der Hirnhäute: z.B. Radiochirurgie oder stereotaktische Strahlentherapie von Meningeomen
VN00	Diagnostik und Therapie von extrapyramidalen Krankheiten und Bewegungsstörungen
VN00	Diagnostik und Therapie von Krankheiten der Nerven, der Nervenwurzeln und des Nervenplexus: Strahlentherapie von Schwannomen, MPNST und von Tumorinfiltrationen im Bereich Nerven, Nervenplexus
VN00	Diagnostik und Therapie von Polyneuropathien und sonstigen Krankheiten des peripheren Nervensystems: Im Kontext Chemotherapie
VO00	Diagnostik und Therapie von Arthropathien: Strahlentherapie bei periartikulären Ossifikationen (z.B. des Hüftgelenks)
VO00	Diagnostik und Therapie von Systemkrankheiten des Bindegewebes: Strahlentherapie bei Sarkomen NOS, Fibrosarkom, Myxofibrosarkom etc., dezidiertes Sarkomzentrum mit interdisziplinärer Diagn. u. Therapie
VO00	Diagnostik und Therapie von sonstigen Krankheiten der Wirbelsäule und des Rückens: z.B. Strahlentherapie von Chordomen, Chondrosarkomen, Osteosarkomen, Ewing-Sarkomen, Knochenmetastasen, Ependymomen
VO00	Diagnostik und Therapie von Krankheiten der Muskeln: Strahlentherapie von Rhabdomyosarkomen, Leiomyosarkomen
VO00	Diagnostik und Therapie von Krankheiten der Synovialis und der Sehnen: Strahlentherapie bei PVNS, Insertionstendopathien, Fersensporn
VO00	Diagnostik und Therapie von sonstigen Krankheiten des Weichteilgewebes: perkutane Strahlentherapie von Sarkomen, postoperative interstitielle HDR-Brachytherapie
VO00	Diagnostik und Therapie von Osteopathien und Chondropathien: Strahlentherapie bei Arthropathien zur Schmerzlinderung
VO00	Diagnostik und Therapie von sonstigen Krankheiten des Muskel-Skelett-Systems und des Bindegewebes: Strahlentherapie bei aggressiver Fibromatose/Desmoiden, bei benignen Neubildungen (M.Ledderhose etc.)

VO00	Diagnostik und Therapie von Tumoren der Haltungs- und Bewegungsorgane: soweit oben erwähnt
VO00	Schmerztherapie / Multimodale Schmerztherapie
VK00	Betreuung von Patienten und Patientinnen vor und nach Transplantation: Im Rahmen von späteren Strahlenbehandlungen
VK00	Diagnostik und Therapie von onkologischen Erkrankungen bei Kindern und Jugendlichen: Interdisziplinäre Tumorthherapie inkl. Tomotherapie bei Kindern und Jugendlichen
VK00	Diagnostik und Therapie von Wachstumsstörungen: Nachsorge bzgl. Wachstumsstörung nach Strahlentherapie
VR00	Konventionelle Röntgenaufnahmen: Simulator, zur Strahlentherapie-Planung
VR00	Ultraschalluntersuchungen: Native Sonographie: Sonographie von Halslymphknoten
VR00	Ultraschalluntersuchungen: Duplexsonographie
VR00	Computertomographie (CT): Computertomographie (CT), nativ: CT zur Bestrahlungsplanung, KV/MV-CT zur Positionierung vor Applikation einer Strahlentherapie-Fraktion
VR00	Computertomographie (CT): Computertomographie (CT) mit Kontrastmittel: CT zur Bestrahlungsplanung bei Tumoren des Gehirns, Kopf-Hals, Sarkome etc.
VR00	Computertomographie (CT): Computertomographie (CT), Spezialverfahren: 4D-CT zur Berücksichtigung der Atemverschieblichkeit von Organen bei der Bestrahlungsplanung
VR00	Nuklearmedizinische diagnostische Verfahren: Positronenemissionstomographie (PET) mit Vollring-Scanner: Kooperation mit Nuklearmedizin, PET-CT/ PET-MRT zur Bestrahlungsplanung.
VR00	Magnetresonanztomographie (MRT): Magnetresonanztomographie (MRT), nativ: MRT zur Bestrahlungsplanung (z.B.Prostata)
VR00	Magnetresonanztomographie (MRT): Magnetresonanztomographie (MRT) mit Kontrastmittel: MRT zur Bestrahlungsplanung bei Tumoren des Gehirns, Kopf-Hals-Region, Sarkome, etc.)
VR00	Zusatzinformationen zu bildgebenden Verfahren: Computergestützte Bilddatenanalyse mit 3D-Auswertung: Bildfusionen, exakte Volumetrien, Registrierung verschiedener bildgebender Verfahren (PET, CT, MRT)
VR00	Zusatzinformationen zu bildgebenden Verfahren: Computergestützte Bilddatenanalyse mit 4D-Auswertung: Atemabhängiges 4D-CT, für Definition des Internal Target Volume bzw. für respiratory gating
VR00	Strahlentherapie: Hochvoltstrahlentherapie: 3 Linearbeschleunigeranlagen, einschl. Tomotherapie und ein Gammaknife
VR00	Strahlentherapie: Brachytherapie mit umschlossenen Radionukliden: HDR-Brachytherapie (z.B. Afterloading von Bronchien, Speiseröhre, Gynäkologie)
VR00	Strahlentherapie: Konstruktion und Anpassung von Fixations- und Behandlungshilfen bei Strahlentherapie: Individuelle Anformung von Bestrahlungsmasken
VR00	Strahlentherapie: Bestrahlungssimulation für externe Bestrahlung und Brachytherapie: Digitale Bestrahlungssimulation, reelle und virtuelle Simulation, CT-geplante Brachytherapie (intraluminal)
VR00	Strahlentherapie: Bestrahlungsplanung für perkutane Bestrahlung und Brachytherapie: exakte dreidimensionale Bestrahlungsplanung mit genauer Festlegung des Planungsvolumens
VR00	Allgemein: Interventionelle Radiologie: Interstitielle Brachytherapie
VR00	Spezielle Bestrahlungstechniken: Stereotaktische Strahlentherapie im Kopf- und Körperbereich, IMRT, Tomotherapie, Neutronentherapie, Ganzkörperbestrahlung in Tomotherapie-technik
VR00	Strahlentherapie gutartiger Erkrankungen: s.o., u.a. Strahlentherapie von Keloiden (auch Brachytherapie)
VR00	Therapiekonzepte bei bösartigen Tumoren: Entscheidungsträger bei interdisziplinären Konferenzen zur Optimierung der onkologischen Therapie
VU00	Diagnostik und Therapie von Niereninsuffizienz: Im Kontext Chemotherapie

VU00	Diagnostik und Therapie von sonstigen Krankheiten des Harnsystems: Strahlentherapie/ Radiochemotherapie von Blasenkarzinomen
VU00	Diagnostik und Therapie von Krankheiten der männlichen Genitalorgane: Strahlentherapie von Seminomen, Peniskarzinomen, Prostatakarzinomen
VU00	Diagnostik und Therapie von sonstigen Krankheiten des Urogenitalsystems: Hochkonformale, intensitätsmodulierte, bildgeführte Strahlentherapie (IMRT, IGRT) und Tomotherapie des Prostatakarzinoms
VZ00	Diagnostik und Therapie von Krankheiten der Mundhöhle: siehe VH14
VZ00	Diagnostik und Therapie von Erkrankungen der Kopfspeicheldrüsen: siehe VH15
VZ00	Diagnostik und Therapie von Tumoren im Mund-Kiefer-Gesichtsbereich: siehe VH18
VX00	Onkologie: Interdisziplinäre Tumornachsorge: Eigene Tumornachsorge in den jeweiligen Strahlentherapie-Sprechstunden, Mitglied im Interdisziplinären Tumortherapezentrum

B-29.9 Ambulante Operationen nach § 115b SGB V

Trifft nicht zu bzw. entfällt.

B-29.10 Zulassung zum Durchgangs-Arztverfahren der Berufsgenossenschaft

- Ärztin oder Arzt mit ambulanter D-Arzt-Zulassung vorhanden
- stationäre BG-Zulassung

B-29.11 Personelle Ausstattung

B-29.11.1 Ärztinnen und Ärzte

Maßgebliche wöchentliche tarifliche Arbeitszeit: 42 Stunden

	Anzahl ¹
Ärztinnen und Ärzte insgesamt (ohne Belegärztinnen und Belegärzte)	23,75
– davon mit direktem Beschäftigungsverhältnis	23,75
– davon ohne direktes Beschäftigungsverhältnis	0
– davon stationäre Versorgung	18,53
– davon ambulante Versorgungsformen	5,22
Davon Fachärztinnen und Fachärzte	12,2
– davon mit direktem Beschäftigungsverhältnis	12,2
– davon ohne direktes Beschäftigungsverhältnis	0
– davon stationäre Versorgung	11,19
– davon ambulante Versorgungsformen	1,01

¹ Anzahl der Vollkräfte

Ärztliche Fachexpertise der Abteilung – Facharztbezeichnungen

Nr.	Facharztbezeichnung
AQ63	Allgemeinmedizin
AQ58	Strahlentherapie

Ärztliche Fachexpertise der Abteilung – Zusatz-Weiterbildungen

Nr.	Zusatz-Weiterbildung
ZF02	Akupunktur
ZF27	Naturheilverfahren
ZF30	Palliativmedizin

B-29.11.2 Pflegepersonal

Maßgebliche wöchentliche tarifliche Arbeitszeit: 38,5 Stunden

	Anzahl ¹	Ausbildungs- dauer
Gesundheits- und Krankenpflegerinnen und Gesundheits- und Krankenpfleger	12,42	3 Jahre
– davon mit direktem Beschäftigungsverhältnis	12,01	
– davon ohne direktes Beschäftigungsverhältnis	0,41	
– davon stationäre Versorgung	11,63	
– davon ambulante Versorgungsformen	0,79	
Gesundheits- und Kinderkrankenpflegerinnen und Gesundheits- und Kinderkrankenpfleger	1	3 Jahre
– davon mit direktem Beschäftigungsverhältnis	1	
– davon ohne direktes Beschäftigungsverhältnis	0	
– davon stationäre Versorgung	1	
– davon ambulante Versorgungsformen	0	
Altenpflegerinnen und Altenpfleger	3,5	3 Jahre
– davon mit direktem Beschäftigungsverhältnis	3,5	
– davon ohne direktes Beschäftigungsverhältnis	0	
– davon stationäre Versorgung	3,5	
– davon ambulante Versorgungsformen	0	
Pflegefachfrau, Pflegefachmann	0	3 Jahre
– davon mit direktem Beschäftigungsverhältnis	0	
– davon ohne direktes Beschäftigungsverhältnis	0	
– davon stationäre Versorgung	0	
– davon ambulante Versorgungsformen	0	
Pflegefachfrau B. Sc., Pflegefachmann B. Sc.	0	7-8 Semester
– davon mit direktem Beschäftigungsverhältnis	0	
– davon ohne direktes Beschäftigungsverhältnis	0	
– davon stationäre Versorgung	0	

– davon ambulante Versorgungsformen	0	
Pflegeassistentinnen und Pflegeassistenten	0	2 Jahre
– davon mit direktem Beschäftigungsverhältnis	0	
– davon ohne direktes Beschäftigungsverhältnis	0	
– davon stationäre Versorgung	0	
– davon ambulante Versorgungsformen	0	
Krankenpflegehelferinnen und Krankenpflegehelfer	1,28	1 Jahr
– davon mit direktem Beschäftigungsverhältnis	1,28	
– davon ohne direktes Beschäftigungsverhältnis	0	
– davon stationäre Versorgung	1,28	
– davon ambulante Versorgungsformen	0	
Pflegehelferinnen und Pflegehelfer	0	ab 200 Std. Basiskurs
– davon mit direktem Beschäftigungsverhältnis	0	
– davon ohne direktes Beschäftigungsverhältnis	0	
– davon stationäre Versorgung	0	
– davon ambulante Versorgungsformen	0	
Hebammen und Entbindungspfleger	0	3 Jahre
– davon mit direktem Beschäftigungsverhältnis	0	
– davon ohne direktes Beschäftigungsverhältnis	0	
– davon stationäre Versorgung	0	
– davon ambulante Versorgungsformen	0	
Beleghebammen und Belegentbindungspfleger	0	
Operationstechnische Assistentinnen und Operationstechnische Assistenten	0	3 Jahre
– davon mit direktem Beschäftigungsverhältnis	0	
– davon ohne direktes Beschäftigungsverhältnis	0	
– davon stationäre Versorgung	0	
– davon ambulante Versorgungsformen	0	
Medizinische Fachangestellte	3,54	3 Jahre
– davon mit direktem Beschäftigungsverhältnis	3,54	
– davon ohne direktes Beschäftigungsverhältnis	0	

– davon stationäre Versorgung	3,04	
– davon ambulante Versorgungsformen	0,5	

¹ Bei Beleghebammen und Belegentbindungspflegern ist die Anzahl der Personen, sonst die Anzahl der Vollkräfte angegeben

Pflegerische Fachexpertisen – anerkannte Fachweiterbildungen

Nr.	Anerkannte Fachweiterbildungen/ zusätzliche akademische Abschlüsse
PQ05	Leitung einer Station/eines Bereichs
PQ07	Pflege in der Onkologie

B-30 Klinik und Poliklinik für Unfallchirurgie

B-30.1 Name der Organisationseinheit / Fachabteilung

Name: Klinik und Poliklinik für Unfallchirurgie
 Schlüssel: Unfallchirurgie (1600)
 Art: Hauptabteilung
 Telefon: 089 / 4140 – 2126
 Telefax: 089 / 4140 – 4890
 E-Mail: trauma@mri.tum.de

Chefärztinnen und Chefarzte

Name: Univ.-Prof. Dr. med. Peter Biberthaler
 Funktion / Direktor
 Arbeits-
 schwerpunkt:
 Telefon: 089 / 4140 – 2126
 Telefax: 089 / 4140 – 4890
 E-Mail: peter.biberthaler@mri.tum.de
 Straße: Ismaninger Str. 22
 PLZ / Ort: 81675 München

Name: Prof. Dr. med. Chlodwig Kirchhoff
 Funktion / Leitender Oberarzt / Stellv. Direktor seit 06/2019
 Arbeits-
 schwerpunkt:
 Telefon: 089 / 4140 – 5100
 Telefax: 089 / 4140 – 4890
 E-Mail: Chlodwig.Kirchhoff@mri.tum.de
 Straße: Ismaninger Str. 22
 PLZ / Ort: 81675 München

B-30.2 Zielvereinbarungen mit leitenden Ärztinnen und Ärzten der Organisationseinheit / Fachabteilung

Das Krankenhaus hält sich bei der Vereinbarung von Verträgen mit leitenden Ärztinnen und Ärzten dieser Organisationseinheit/Fachabteilung an die Empfehlung der DKG nach § 135c SGB V:
 Ja

B-30.3 Medizinische Leistungsangebote der Organisationseinheit / Fachabteilung

Nr.	Medizinische Leistungsangebote im Bereich Chirurgie
VC26	Unfall- und Wiederherstellungschirurgie: Metall-/Fremdkörperentfernungen
VC27	Unfall- und Wiederherstellungschirurgie: Bandrekonstruktionen/Plastiken
VC28	Unfall- und Wiederherstellungschirurgie: Gelenkersatzverfahren/Endoprothetik
VC29	Unfall- und Wiederherstellungschirurgie: Behandlung von Dekubitalgeschwüren
VC30	Unfall- und Wiederherstellungschirurgie: Septische Knochenchirurgie
VC31	Unfall- und Wiederherstellungschirurgie: Diagnostik und Therapie von Knochenentzündungen
VC32	Unfall- und Wiederherstellungschirurgie: Diagnostik und Therapie von Verletzungen des Kopfes
VC33	Unfall- und Wiederherstellungschirurgie: Diagnostik und Therapie von Verletzungen des Halses

Nr.	Medizinische Leistungsangebote im Bereich Chirurgie
VC34	Unfall- und Wiederherstellungschirurgie: Diagnostik und Therapie von Verletzungen des Thorax
VC35	Unfall- und Wiederherstellungschirurgie: Diagnostik und Therapie von Verletzungen der Lumbosakralgegend, der Lendenwirbelsäule und des Beckens
VC36	Unfall- und Wiederherstellungschirurgie: Diagnostik und Therapie von Verletzungen der Schulter und des Oberarmes
VC37	Unfall- und Wiederherstellungschirurgie: Diagnostik und Therapie von Verletzungen des Ellenbogens und des Unterarmes
VC38	Unfall- und Wiederherstellungschirurgie: Diagnostik und Therapie von Verletzungen des Handgelenkes und der Hand
VC39	Unfall- und Wiederherstellungschirurgie: Diagnostik und Therapie von Verletzungen der Hüfte und des Oberschenkels
VC40	Unfall- und Wiederherstellungschirurgie: Diagnostik und Therapie von Verletzungen des Knies und des Unterschenkels
VC41	Unfall- und Wiederherstellungschirurgie: Diagnostik und Therapie von Verletzungen der Knöchelregion und des Fußes
VC42	Unfall- und Wiederherstellungschirurgie: Diagnostik und Therapie von sonstigen Verletzungen
VC63	Unfall- und Wiederherstellungschirurgie: Amputationschirurgie
VC64	Unfall- und Wiederherstellungschirurgie: Ästhetische Chirurgie/Plastische Chirurgie
VO15	Unfall- und Wiederherstellungschirurgie: Fußchirurgie
VO16	Unfall- und Wiederherstellungschirurgie: Handchirurgie
VO19	Unfall- und Wiederherstellungschirurgie: Schulterchirurgie
VO20	Unfall- und Wiederherstellungschirurgie: Sportmedizin/Sporttraumatologie
VC65	Unfall- und Wiederherstellungschirurgie: Wirbelsäulenchirurgie
VC69	Unfall- und Wiederherstellungschirurgie: Verbrennungschirurgie
VC67	Allgemein: Chirurgische Intensivmedizin
VC71	Allgemein: Notfallmedizin

Nr.	Medizinische Leistungsangebote im Bereich Orthopädie
VO15	Fußchirurgie
VO16	Handchirurgie
VO19	Schulterchirurgie
VO20	Sportmedizin/Sporttraumatologie

B-30.4 [unbesetzt]

Die Abschnittsnummer B-[x].4 wurde vom G-BA nicht besetzt.

Die hier vormals anzugebenden Aspekte der Barrierefreiheit sind nun ausschließlich im Abschnitt [A-7 Aspekte der Barrierefreiheit](#) für den gesamten Standort anzugeben.

B-30.5 Fallzahlen der Organisationseinheit / Fachabteilung

Vollstationäre Fallzahl: 2.094
 Teilstationäre Fallzahl: 0
 Anzahl Betten: 42

B-30.6 Hauptdiagnosen nach ICD

Rang	ICD	Bezeichnung	Fallzahl
1	S52	Fraktur des Unterarmes	310
2	S72	Fraktur des Femurs	300
3	S42	Fraktur im Bereich der Schulter und des Oberarmes	285

Rang	ICD	Bezeichnung	Fallzahl
4	S06	Intrakranielle Verletzung	269
5	S82	Fraktur des Unterschenkels, einschließlich des oberen Sprunggelenkes	246
6	S32	Fraktur der Lendenwirbelsäule und des Beckens	100
7	S92	Fraktur des Fußes [ausgenommen oberes Sprunggelenk]	60
8	T84	Komplikationen durch orthopädische Endoprothesen, Implantate oder Transplantate	53
9	S43	Luxation, Verstauchung und Zerrung von Gelenken und Bändern des Schultergürtels	41
10	S22	Fraktur der Rippe(n), des Sternums und der Brustwirbelsäule	39

B-30.7 Durchgeführte Prozeduren nach OPS

Rang	OPS	Bezeichnung	Anzahl
1	5-794	Offene Reposition einer Mehrfragment-Fraktur im Gelenkbereich eines langen Röhrenknochens	831
2	5-787	Entfernung von Osteosynthesematerial	382
3	5-790	Geschlossene Reposition einer Fraktur oder Epiphysenlösung mit Osteosynthese	329
4	8-800	Transfusion von Vollblut, Erythrozytenkonzentrat und Thrombozytenkonzentrat	278
5	5-793	Offene Reposition einer einfachen Fraktur im Gelenkbereich eines langen Röhrenknochens	273
6	5-896	Chirurgische Wundtoilette [Wunddebridement] mit Entfernung von erkranktem Gewebe an Haut und Unterhaut	236
7	5-916	Temporäre Weichteildeckung	186
8	5-780	Inzision am Knochen, septisch und aseptisch	170
9	5-850	Inzision an Muskel, Sehne und Faszie	156
10	5-800	Offen chirurgische Operation eines Gelenkes	144

B-30.8 Ambulante Behandlungsmöglichkeiten

Unfallambulanz

Art der Ambulanz: Hochschulambulanz nach § 117 SGB V

Erläuterung: Ambulante Sprechstunde für unfallchirurgisch / orthopädische Krankheiten nach Überweisung durch Hausarzt / Facharzt

Nr.	Angebotene Leistung
VD04	Diagnostik und Therapie von Infektionen der Haut und der Unterhaut
VD20	Wundheilungsstörungen
VC26	Unfall- und Wiederherstellungschirurgie: Metall-/Fremdkörperentfernungen
VC27	Unfall- und Wiederherstellungschirurgie: Bandrekonstruktionen/Plastiken
VC28	Unfall- und Wiederherstellungschirurgie: Gelenkersatzverfahren/Endoprothetik
VC29	Unfall- und Wiederherstellungschirurgie: Behandlung von Dekubitalgeschwüren
VC30	Unfall- und Wiederherstellungschirurgie: Septische Knochenchirurgie
VC31	Unfall- und Wiederherstellungschirurgie: Diagnostik und Therapie von Knochenentzündungen
VC32	Unfall- und Wiederherstellungschirurgie: Diagnostik und Therapie von Verletzungen des Kopfes
VC33	Unfall- und Wiederherstellungschirurgie: Diagnostik und Therapie von Verletzungen des Halses

VC34	Unfall- und Wiederherstellungschirurgie: Diagnostik und Therapie von Verletzungen des Thorax
VC35	Unfall- und Wiederherstellungschirurgie: Diagnostik und Therapie von Verletzungen der Lumbosakralgegend, der Lendenwirbelsäule und des Beckens
VC36	Unfall- und Wiederherstellungschirurgie: Diagnostik und Therapie von Verletzungen der Schulter und des Oberarmes
VC37	Unfall- und Wiederherstellungschirurgie: Diagnostik und Therapie von Verletzungen des Ellenbogens und des Unterarmes
VC38	Unfall- und Wiederherstellungschirurgie: Diagnostik und Therapie von Verletzungen des Handgelenkes und der Hand
VC39	Unfall- und Wiederherstellungschirurgie: Diagnostik und Therapie von Verletzungen der Hüfte und des Oberschenkels
VC40	Unfall- und Wiederherstellungschirurgie: Diagnostik und Therapie von Verletzungen des Knies und des Unterschenkels
VC41	Unfall- und Wiederherstellungschirurgie: Diagnostik und Therapie von Verletzungen der Knöchelregion und des Fußes
VC42	Unfall- und Wiederherstellungschirurgie: Diagnostik und Therapie von sonstigen Verletzungen
VC63	Unfall- und Wiederherstellungschirurgie: Amputationschirurgie
VC64	Unfall- und Wiederherstellungschirurgie: Ästhetische Chirurgie/Plastische Chirurgie
VC65	Unfall- und Wiederherstellungschirurgie: Wirbelsäulenchirurgie
VC69	Unfall- und Wiederherstellungschirurgie: Verbrennungschirurgie
VO15	Fußchirurgie
VO16	Handchirurgie
VO19	Schulterchirurgie
VO20	Sportmedizin/Sporttraumatologie
VC58	Allgemein: Spezialsprechstunde
VC71	Allgemein: Notfallmedizin
VU12	Minimalinvasive endoskopische Operationen
VO01	Diagnostik und Therapie von Arthropathien
VO02	Diagnostik und Therapie von Systemkrankheiten des Bindegewebes
VO03	Diagnostik und Therapie von Deformitäten der Wirbelsäule und des Rückens
VO04	Diagnostik und Therapie von Spondylopathien
VO05	Diagnostik und Therapie von sonstigen Krankheiten der Wirbelsäule und des Rückens
VO06	Diagnostik und Therapie von Krankheiten der Muskeln
VO07	Diagnostik und Therapie von Krankheiten der Synovialis und der Sehnen
VO08	Diagnostik und Therapie von sonstigen Krankheiten des Weichteilgewebes
VO09	Diagnostik und Therapie von Osteopathien und Chondropathien
VO10	Diagnostik und Therapie von sonstigen Krankheiten des Muskel-Skelett-Systems und des Bindegewebes
VO13	Spezialsprechstunde
VO14	Endoprothetik
VO17	Rheumachirurgie
VC66	Allgemein: Arthroskopische Operationen

B-30.9 Ambulante Operationen nach § 115b SGB V

Rang	OPS	Bezeichnung	Anzahl
1	5-787	Entfernung von Osteosynthesematerial	249
2	8-201	Geschlossene Reposition einer Gelenkluxation ohne Osteosynthese	14

Rang	OPS	Bezeichnung	Anzahl
3	5-794	Offene Reposition einer Mehrfragment-Fraktur im Gelenkbereich eines langen Röhrenknochens	5
4 – 1	5-894	Lokale Exzision von erkranktem Gewebe an Haut und Unterhaut	4
4 – 2	5-855	Naht und andere Operationen an Sehnen und Sehnenscheide	4
6 – 1	5-892	Andere Inzision an Haut und Unterhaut	< 4
6 – 2	5-869	Andere Operationen an den Bewegungsorganen	< 4
6 – 3	5-896	Chirurgische Wundtoilette [Wunddebridement] mit Entfernung von erkranktem Gewebe an Haut und Unterhaut	< 4
6 – 4	5-800	Offen chirurgische Operation eines Gelenkes	< 4
6 – 5	5-805	Offen chirurgische Refixation und Plastik am Kapselbandapparat des Schultergelenkes	< 4

B-30.10 Zulassung zum Durchgangs-Arztverfahren der Berufsgenossenschaft

- Ärztin oder Arzt mit ambulanter D-Arzt-Zulassung vorhanden
- stationäre BG-Zulassung

B-30.11 Personelle Ausstattung

B-30.11.1 Ärztinnen und Ärzte

Maßgebliche wöchentliche tarifliche Arbeitszeit: 42 Stunden

	Anzahl ¹
Ärztinnen und Ärzte insgesamt (ohne Belegärztinnen und Belegärzte)	15,86
– davon mit direktem Beschäftigungsverhältnis	15,86
– davon ohne direktes Beschäftigungsverhältnis	0
– davon stationäre Versorgung	15,86
– davon ambulante Versorgungsformen	0
Davon Fachärztinnen und Fachärzte	7,78
– davon mit direktem Beschäftigungsverhältnis	7,78
– davon ohne direktes Beschäftigungsverhältnis	0
– davon stationäre Versorgung	7,78
– davon ambulante Versorgungsformen	0

¹ Anzahl der Vollkräfte

Ärztliche Fachexpertise der Abteilung – Facharztbezeichnungen

Nr.	Facharztbezeichnung
AQ06	Allgemeinchirurgie
AQ10	Orthopädie und Unfallchirurgie

Ärztliche Fachexpertise der Abteilung – Zusatz-Weiterbildungen

Nr.	Zusatz-Weiterbildung
ZF28	Notfallmedizin
ZF43	Spezielle Unfallchirurgie

B-30.11.2 Pflegepersonal

Maßgebliche wöchentliche tarifliche Arbeitszeit: 38,5 Stunden

	Anzahl ¹	Ausbildungs- dauer	Kommentar / Erläuterung
Gesundheits- und Krankenpflegerinnen und Gesundheits- und Krankenpfleger	19,72	3 Jahre	
– davon mit direktem Beschäftigungsverhältnis	19,47		
– davon ohne direktes Beschäftigungsverhältnis	0,25		
– davon stationäre Versorgung	19,72		
– davon ambulante Versorgungsformen	0		
Gesundheits- und Kinderkrankenpflegerinnen und Gesundheits- und Kinderkrankenpfleger	0	3 Jahre	
– davon mit direktem Beschäftigungsverhältnis	0		
– davon ohne direktes Beschäftigungsverhältnis	0		
– davon stationäre Versorgung	0		
– davon ambulante Versorgungsformen	0		
Altenpflegerinnen und Altenpfleger	1,64	3 Jahre	
– davon mit direktem Beschäftigungsverhältnis	1,64		
– davon ohne direktes Beschäftigungsverhältnis	0		
– davon stationäre Versorgung	1,64		
– davon ambulante Versorgungsformen	0		
Pflegefachfrau, Pflegefachmann	0	3 Jahre	
– davon mit direktem Beschäftigungsverhältnis	0		
– davon ohne direktes Beschäftigungsverhältnis	0		
– davon stationäre Versorgung	0		
– davon ambulante Versorgungsformen	0		
Pflegefachfrau B. Sc., Pflegefachmann B. Sc.	0	7-8 Semester	
– davon mit direktem Beschäftigungsverhältnis	0		
– davon ohne direktes Beschäftigungsverhältnis	0		
– davon stationäre Versorgung	0		
– davon ambulante Versorgungsformen	0		
Pflegeassistentinnen und Pflegeassistenten	0	2 Jahre	
– davon mit direktem Beschäftigungsverhältnis	0		

– davon ohne direktes Beschäftigungsverhältnis	0		
– davon stationäre Versorgung	0		
– davon ambulante Versorgungsformen	0		
Krankenpflegehelferinnen und Krankenpflegehelfer	0,14	1 Jahr	
– davon mit direktem Beschäftigungsverhältnis	0,14		
– davon ohne direktes Beschäftigungsverhältnis	0		
– davon stationäre Versorgung	0,14		
– davon ambulante Versorgungsformen	0		
Pflegehelferinnen und Pflegehelfer	0,51	ab 200 Std. Basiskurs	
– davon mit direktem Beschäftigungsverhältnis	0,51		
– davon ohne direktes Beschäftigungsverhältnis	0		
– davon stationäre Versorgung	0,51		
– davon ambulante Versorgungsformen	0		
Hebammen und Entbindungspfleger	0	3 Jahre	
– davon mit direktem Beschäftigungsverhältnis	0		
– davon ohne direktes Beschäftigungsverhältnis	0		
– davon stationäre Versorgung	0		
– davon ambulante Versorgungsformen	0		
Beleghebammen und Belegentbindungspfleger	0		
Operationstechnische Assistentinnen und Operationstechnische Assistenten	9,44	3 Jahre	einschl. Anästhesietechnische Assistenten und Assistentinnen
– davon mit direktem Beschäftigungsverhältnis	9,44		einschl. Anästhesietechnische Assistenten und Assistentinnen
– davon ohne direktes Beschäftigungsverhältnis	0		
– davon stationäre Versorgung	9,44		
– davon ambulante Versorgungsformen	0		
Medizinische Fachangestellte	1	3 Jahre	
– davon mit direktem Beschäftigungsverhältnis	1		
– davon ohne direktes Beschäftigungsverhältnis	0		
– davon stationäre Versorgung	0		
– davon ambulante Versorgungsformen	1		

¹ Bei Beleghebammen und Belegentbindungspflegern ist die Anzahl der Personen, sonst die Anzahl der Vollkräfte angegeben

Pflegerische Fachexpertisen – anerkannte Fachweiterbildungen

Nr.	Anerkannte Fachweiterbildungen/ zusätzliche akademische Abschlüsse
PQ01	Bachelor
PQ02	Diplom
PQ05	Leitung einer Station/eines Bereichs
PQ08	Pflege im Operationsdienst
PQ20	Praxisanleitung

Pflegerische Fachexpertisen – Zusatzqualifikationen

Nr.	Zusatzqualifikationen
ZP16	Wundmanagement

B-31 Klinik und Poliklinik für Urologie

B-31.1 Name der Organisationseinheit / Fachabteilung

Name: Klinik und Poliklinik für Urologie
Schlüssel: Urologie (2200)
Art: Hauptabteilung
Telefon: 089 / 4140 – 2520
Telefax: 089 / 4140 – 4843
E-Mail: mriu@mri.tum.de

Chefärztinnen und Chefarzte

Name: Univ.-Prof. Dr. med. E. Jürgen Gschwend
Funktion / Direktor
Arbeits-
schwerpunkt:
Telefon: 089 / 4140 – 2520
Telefax: 089 / 4140 – 4843
E-Mail: mriu@mri.tum.de
Straße: Ismaninger Str. 22
PLZ / Ort: 81675 München

Name: Dr. med. Michael Straub
Funktion / Geschäftsf. Oberarzt
Arbeits-
schwerpunkt:
Telefon: 089 / 4140 – 2507
Telefax: 089 / 4140 – 2542
E-Mail: Michael.Straub@mri.tum.de
Straße: Ismaninger Str. 22
PLZ / Ort: 81675 München

Name: Prof. Dr. med. Matthias Heck
Funktion / Leitender Oberarzt
Arbeits-
schwerpunkt:
Telefon: 089 / 4140 – 2508
Telefax: 089 / 4140 – 4843
E-Mail: Matthias.Heck@mri.tum.de
Straße: Ismaninger Str. 22
PLZ / Ort: 81675 München

B-31.2 Zielvereinbarungen mit leitenden Ärztinnen und Ärzten der Organisationseinheit / Fachabteilung

Das Krankenhaus hält sich bei der Vereinbarung von Verträgen mit leitenden Ärztinnen und Ärzten dieser Organisationseinheit/Fachabteilung an die Empfehlung der DKG nach § 135c SGB V:
Ja

B-31.3 Medizinische Leistungsangebote der Organisationseinheit / Fachabteilung

Medizinische Leistungsangebote im Bereich Gynäkologie und Geburtshilfe		
VG16	Urogynäkologie	
Nr.	Medizinische Leistungsangebote im Bereich Urologie, Nephrologie	Kommentar / Erläuterung
VU01	Diagnostik und Therapie von tubulointerstitiellen Nierenerkrankungen	Tubulointerstitielle Nierenerkrankungen werden überwiegend durch die Medizinische Klinik, Abt. Nephrologie, aber auch durch die Klinik für Urologie behandelt
VU02	Diagnostik und Therapie von Niereninsuffizienz	Die Abklärung einer Niereninsuffizienz erfolgt interdisziplinär mit der Medizinischen Klinik am Klinikum rechts der Isar
VU03	Diagnostik und Therapie von Urolithiasis	ESWL von Nieren- und Harnleitersteinen, Entfernung von Nierensteinen über einen Nierenfistelkanal) Endoskopische Entfernung von Nieren- oder Harnleitersteinen durch die Harnröhre, dabei Steinertrümmerung mit Lasertechnik Offen operative Therapieverfahren, z.B. Pyelolithotomie, Ureterolithotomie
VU04	Diagnostik und Therapie von sonstigen Krankheiten der Niere und des Ureters	Neben Tumorerkrankungen werden Zystennieren, Nierentuberkulose, Harnleiterengen, Verletzungen von Niere/ Harnleiter, retroperitoneale Fibrose (M. Ormond) behandelt
VU05	Diagnostik und Therapie von sonstigen Krankheiten des Harnsystems	An weiteren Erkrankungen des Harnsystems werden z. B. behandelt: Harnblasendivertikel, narbige Veränderungen des Blasenausgangs, der Harnröhre und der Harnleiter, Harnröhrendivertikel, Blasenfisteln, Harnröhrenfisteln
VU06	Diagnostik und Therapie von Krankheiten der männlichen Genitalorgane	Neben Tumorerkrankungen der männlichen Genitalorgane werden alle andrologischen Erkrankungen behandelt, so z.B. Störungen der Zeugungsfähigkeit, der Samenbildung, des Samenergusses, der Bildung männlicher Hormone
VU07	Diagnostik und Therapie von sonstigen Krankheiten des Urogenitalsystems	
VU08	Kinderurologie	Harnwegsinfektionen, Einnässen (Enuresis), Vorhautverengung (Phimose), Hodenhochstand, akute Hodenschmerzen, Fehlbildungen der Harnröhre (Hypospadie), Harntransportstörungen (Nierenbeckenabgangsenge, Megaureter, vesikoureteraler Reflux, Ureterozele), Harnröhrenklappen

Nr.	Medizinische Leistungsangebote im Bereich Urologie, Nephrologie	Kommentar / Erläuterung
VU09	Neuro-Urologie	Angeboten wird das gesamte Spektrum der neuro-urologischen Therapie einschließlich Harnableitung, intravesikaler Injektion von Botulinum-Toxin und Behandlung von Folgeerkrankungen
VU10	Plastisch-rekonstruktive Eingriffe an Niere, Harnwegen und Harnblase	Ersatzblase aus Ileum (Technik nach Hautmann oder Studer, katheterisierbarer Pouches, Anlage eines Ileum- oder Colon-Conduits, Harnröhrenrekonstruktionen, z.B. unter Verwendung von Mundschleimhaut, Fistelverschlüsse, Implantation von künstlichen Schließmuskeln, Implantation v. Penisprothesen
VU11	Minimalinvasive laparoskopische Operationen	Da Vinci (roboterassistiert) Entfernung einer Niere oder eines Teils der Niere, radikale Prostatektomie
VU12	Minimalinvasive endoskopische Operationen	Entfernung von Harnblasentumoren inklusive Fluoreszenz-Zystoskopie, Entfernung von Prostatagewebe mittels elektrischer Schlinge (TUR-Prostata) oder mittels Laser, Entfernung von Harnsteinen aus der Niere, dem Harnleiter und der Blase, evtl. mit Lasertechnik oder über einen Nierenfistelkanal (PNL)
VU13	Tumorchirurgie	Es werden endoskopische, laparoskopische, roboterassistierte und offene Eingriffe bei bösartigen und gutartigen Tumoren der Nieren, der ableitenden Harnwege, der Prostata, der Blase (u.U. mit Darmersatzblase) und der männlichen Geschlechtsorgane angeboten
VU14	Spezialsprechstunde	Andrologie Kinderurologie Steinsprechstunde Medikamentöse Tumorthherapie Ambulante Chemotherapie Onkologische Studien Roboterassistierte Chirurgie Prästationäre Klinik Urologische Notfallversorgung Familiäres Prostatakarzinom Funktionelle Urologie Interdisziplin. Prostatakarzinomsprechst.
VU17	Prostatazentrum	

Nr.	Medizinische Leistungsangebote im Bereich Urologie, Nephrologie	Kommentar / Erläuterung
VU18	Schmerztherapie	Im Rahmen der perioperativen Betreuung, aber auch der palliativmedizinischen Versorgung ist eine umfassende Schmerztherapie ein wichtiger Aspekt. Dabei besteht eine enge Zusammenarbeit mit der Klinik für Anästhesie, Schmerztherapie und Palliativmedizin
VU19	Urodynamik/Urologische Funktionsdiagnostik	Die Klinik für Urologie verfügt über einen großen urodynamischen Messplatz einschließlich Röntgeneinheit
VU00	Andrologie	Gesamte Bandbreite der Diagnostik und Therapie andrologischer Krankheitsbilder. Bei unerfülltem Kinderwunsch Zusammenarbeit mit Zentren für Reproduktionsmedizin
VU00	Onkologie/ Onkologische Tagesklinik	Uro-onkologische Diagnostik und Therapie einschließlich Target-Therapie, Chemotherapie und onkologische Studien (Phase I-IV) für alle urologischen Tumorentitäten (Peniskarzinom, Blasenkarzinom, Hodentumore, Nierentumore, Nebennierentumore, Peniskarzinom) Zweitmeinungszentrum Hodentumor

B-31.4 [unbesetzt]

Die Abschnittsnummer B-[x].4 wurde vom G-BA nicht besetzt.

Die hier vormals anzugebenden Aspekte der Barrierefreiheit sind nun ausschließlich im Abschnitt [A-7 Aspekte der Barrierefreiheit](#) für den gesamten Standort anzugeben.

B-31.5 Fallzahlen der Organisationseinheit / Fachabteilung

Vollstationäre Fallzahl: 3.281
 Teilstationäre Fallzahl: 135
 Anzahl Betten: 58

B-31.6 Diagnosen nach ICD

B-31.6.1 Hauptdiagnosen nach ICD

Rang	ICD	Bezeichnung	Fallzahl
1	C61	Bösartige Neubildung der Prostata	601
2	N13	Obstruktive Uropathie und Refluxuropathie	518
3	C67	Bösartige Neubildung der Harnblase	515
4	N20	Nieren- und Ureterstein	208
5	N40	Prostatahyperplasie	154
6	C64	Bösartige Neubildung der Niere, ausgenommen Nierenbecken	149
7	C77	Sekundäre und nicht näher bezeichnete bösartige Neubildung der Lymphknoten	74
8	N39	Sonstige Krankheiten des Harnsystems	63
9 – 1	C62	Bösartige Neubildung des Hodens	53
9 – 2	N30	Zystitis	53

B-31.6.2 Weitere Kompetenzdiagnosen

ICD	Bezeichnung	Anzahl
C65	Bösartige Neubildung des Nierenbeckens	50
D30	Gutartige Neubildung der Harnorgane	43
C60	Bösartige Neubildung des Penis	37
N35	Harnröhrenstriktur	28
C66	Bösartige Neubildung des Ureters	23

B-31.7 Prozeduren nach OPS

B-31.7.1 Durchgeführte Prozeduren nach OPS

Rang	OPS	Bezeichnung	Anzahl
1	8-137	Einlegen, Wechsel und Entfernung einer Ureterschiene [Ureterkatheter]	1.503
2	8-132	Manipulationen an der Harnblase	745
3	3-13f	Zystographie	719
4	5-573	Transurethrale Inzision, Exzision, Destruktion und Resektion von (erkranktem) Gewebe der Harnblase	592
5	3-13d	Urographie	550
6	5-550	Perkutan-transrenale Nephrotomie, Nephrostomie, Steinentfernung, Pyeloplastik und ureterorenoskopische Steinentfernung	530
7	8-542	Nicht komplexe Chemotherapie	506
8	5-407	Radikale (systematische) Lymphadenektomie im Rahmen einer anderen Operation	462
9	5-604	Radikale Prostatovesikulektomie	455
10	5-408	Andere Operationen am Lymphgefäßsystem	439

B-31.7.2 Weitere Kompetenzprozeduren

OPS	Bezeichnung	Anzahl
5-98b	Anwendung eines flexiblen Ureterorenoskops	365
5-601	Transurethrale Exzision und Destruktion von Prostatagewebe	286
5-985	Lasertechnik	256
1-665	Diagnostische Ureterorenoskopie	164
5-987	Anwendung eines OP-Roboters	163
5-562	Ureterotomie, perkutan-transrenale und transurethrale Steinbehandlung	130
5-554	Nephrektomie	116
5-553	Partielle Resektion der Niere	112
5-576	Zystektomie	95
5-404	Radikale (systematische) Lymphadenektomie als selbständiger Eingriff	71
3-762	Sondenmessung zur Tumorlokalisierung	58
5-622	Orchidektomie	57
5-577	Ersatz der Harnblase	42
5-579	Andere Operationen an der Harnblase	40
5-563	Exzision und Destruktion von erkranktem Gewebe des Ureters, Ureterresektion und Ureterektomie	31
5-568	Rekonstruktion des Ureters	23
5-401	Exzision einzelner Lymphknoten und Lymphgefäße	12
5-687	Exenteration [Eviszierung] des weiblichen kleinen Beckens	11

OPS	Bezeichnung	Anzahl
5-072	Adrenalektomie	6

B-31.8 Ambulante Behandlungsmöglichkeiten

Poliklinik für Urologie

Art der Ambulanz: Hochschulambulanz nach § 117 SGB V

Erläuterung: Kindersprechstunde (1x wöchentliche Sprechstunde)

Nr.	Angebotene Leistung
VG07	Inkontinenzchirurgie
VI40	Schmerztherapie
VK04	Diagnostik und Therapie von (angeborenen) pädiatrischen Nierenerkrankungen
VK05	Diagnostik und Therapie von (angeborenen) Erkrankungen der endokrinen Drüsen (Schilddrüse, Nebenschilddrüse, Nebenniere, Diabetes)
VK06	Diagnostik und Therapie von (angeborenen) Erkrankungen des Magen-Darm-Trakts
VK10	Diagnostik und Therapie von onkologischen Erkrankungen bei Kindern und Jugendlichen
VK25	Neugeborenencreening
VK26	Diagnostik und Therapie von Entwicklungsstörungen im Säuglings-, Kleinkindes- und Schulalter
VK31	Kinderchirurgie
VK37	Diagnostik und Therapie von Wachstumsstörungen
VR01	Konventionelle Röntgenaufnahmen
VR02	Ultraschalluntersuchungen: Native Sonographie
VR04	Ultraschalluntersuchungen: Duplexsonographie
VR42	Allgemein: Kinderradiologie
VU01	Diagnostik und Therapie von tubulointerstitiellen Nierenkrankheiten
VU02	Diagnostik und Therapie von Niereninsuffizienz
VU03	Diagnostik und Therapie von Urolithiasis
VU04	Diagnostik und Therapie von sonstigen Krankheiten der Niere und des Ureters
VU05	Diagnostik und Therapie von sonstigen Krankheiten des Harnsystems
VU06	Diagnostik und Therapie von Krankheiten der männlichen Genitalorgane
VU07	Diagnostik und Therapie von sonstigen Krankheiten des Urogenitalsystems
VU08	Kinderurologie
VU09	Neuro-Urologie
VU10	Plastisch-rekonstruktive Eingriffe an Niere, Harnwegen und Harnblase
VU11	Minimalinvasive laparoskopische Operationen
VU12	Minimalinvasive endoskopische Operationen
VU13	Tumorchirurgie
VU14	Spezialsprechstunde
VU18	Schmerztherapie
VU19	Urodynamik/Urologische Funktionsdiagnostik
VU00	Interdisziplinäre Tumornachsorge

Poliklinik für Urologie

Art der Ambulanz: Hochschulambulanz nach § 117 SGB V

Erläuterung: Tumorsprechstunde/ Chemotherapie (3x wöchentliche Sprechstunde)

Nr.	Angebotene Leistung
VC24	Gefäßchirurgie/Viszeralchirurgie: Tumorchirurgie

VC57	Allgemein: Plastisch-rekonstruktive Eingriffe
VD08	Diagnostik und Therapie von Krankheiten der Haut und der Unterhaut durch Strahlen- einwirkung
VD20	Wundheilungsstörungen
VG05	Endoskopische Operationen
VG06	Gynäkologische Chirurgie
VG07	Inkontinenzchirurgie
VG08	Diagnostik und Therapie gynäkologischer Tumoren
VG13	Diagnostik und Therapie von entzündlichen Krankheiten der weiblichen Beckenorgane
VG16	Urogynäkologie
VI08	Diagnostik und Therapie von Nierenerkrankungen
VI18	Diagnostik und Therapie von onkologischen Erkrankungen
VI21	Betreuung von Patientinnen und Patienten vor und nach Transplantation
VI38	Palliativmedizin
VI40	Schmerztherapie
VK02	Betreuung von Patientinnen und Patienten vor und nach Transplantation
VK04	Diagnostik und Therapie von (angeborenen) pädiatrischen Nierenerkrankungen
VK05	Diagnostik und Therapie von (angeborenen) Erkrankungen der endokrinen Drüsen (Schilddrüse, Nebenschilddrüse, Nebenniere, Diabetes)
VK10	Diagnostik und Therapie von onkologischen Erkrankungen bei Kindern und Jugendlichen
VR01	Konventionelle Röntgenaufnahmen
VR02	Ultraschalluntersuchungen: Native Sonographie
VR04	Ultraschalluntersuchungen: Duplexsonographie
VR41	Allgemein: Interventionelle Radiologie
VU02	Diagnostik und Therapie von Niereninsuffizienz
VU04	Diagnostik und Therapie von sonstigen Krankheiten der Niere und des Ureters
VU05	Diagnostik und Therapie von sonstigen Krankheiten des Harnsystems
VU06	Diagnostik und Therapie von Krankheiten der männlichen Genitalorgane
VU07	Diagnostik und Therapie von sonstigen Krankheiten des Urogenitalsystems
VU08	Kinderurologie
VU09	Neuro-Urologie
VU10	Plastisch-rekonstruktive Eingriffe an Niere, Harnwegen und Harnblase
VU11	Minimalinvasive laparoskopische Operationen
VU12	Minimalinvasive endoskopische Operationen
VU13	Tumorchirurgie
VU14	Spezialsprechstunde
VU17	Prostatazentrum
VU18	Schmerztherapie
VU19	Urodynamik/Urologische Funktionsdiagnostik

Poliklinik für Urologie

Art der Ambulanz: Hochschulambulanz nach § 117 SGB V

Erläuterung: Steinsprechstunde (1x wöchentliche Sprechstunde)

Nr.	Angebote ne Leistung
VI40	Schmerztherapie
VR01	Konventionelle Röntgenaufnahmen
VR02	Ultraschalluntersuchungen: Native Sonographie

VR04	Ultraschalluntersuchungen: Duplexsonographie
VR41	Allgemein: Interventionelle Radiologie
VU01	Diagnostik und Therapie von tubulointerstitiellen Nierenkrankheiten
VU02	Diagnostik und Therapie von Niereninsuffizienz
VU03	Diagnostik und Therapie von Urolithiasis
VU04	Diagnostik und Therapie von sonstigen Krankheiten der Niere und des Ureters
VU05	Diagnostik und Therapie von sonstigen Krankheiten des Harnsystems
VU08	Kinderurologie
VU10	Plastisch-rekonstruktive Eingriffe an Niere, Harnwegen und Harnblase
VU11	Minimalinvasive laparoskopische Operationen
VU12	Minimalinvasive endoskopische Operationen
VU14	Spezialsprechstunde
VU17	Prostatazentrum
VU18	Schmerztherapie

Poliklinik für Urologie

Art der Ambulanz: Hochschulambulanz nach § 117 SGB V

Erläuterung: Inkontinenzsprechstunde (1x wöchentliche Sprechstunde)

Nr.	Angebotene Leistung
VG07	Inkontinenzchirurgie
VG13	Diagnostik und Therapie von entzündlichen Krankheiten der weiblichen Beckenorgane
VG16	Urogynäkologie
VI34	Elektrophysiologie
VR01	Konventionelle Röntgenaufnahmen
VR02	Ultraschalluntersuchungen: Native Sonographie
VR04	Ultraschalluntersuchungen: Duplexsonographie
VR41	Allgemein: Interventionelle Radiologie
VU05	Diagnostik und Therapie von sonstigen Krankheiten des Harnsystems
VU06	Diagnostik und Therapie von Krankheiten der männlichen Genitalorgane
VU07	Diagnostik und Therapie von sonstigen Krankheiten des Urogenitalsystems
VU08	Kinderurologie
VU09	Neuro-Urologie
VU14	Spezialsprechstunde
VU17	Prostatazentrum
VU19	Urodynamik/Urologische Funktionsdiagnostik

Poliklinik für Urologie

Art der Ambulanz: Hochschulambulanz nach § 117 SGB V

Erläuterung: Sprechstunde "Familiäres Prostatakarzinom" (1x wöchentliche Sprechstunde)

Nr.	Angebotene Leistung
VU06	Diagnostik und Therapie von Krankheiten der männlichen Genitalorgane
VU13	Tumorchirurgie
VU14	Spezialsprechstunde
VU17	Prostatazentrum

Poliklinik für Urologie

Art der Ambulanz: Hochschulambulanz nach § 117 SGB V
 Erläuterung: Sprechstunde für Andrologie/ Erektile Dysfunktion/ Plastische Penischirurgie (1x wöchentliche Sprechstunde)

Nr.	Angebote Leistung
VC57	Allgemein: Plastisch-rekonstruktive Eingriffe
VI27	Spezialsprechstunde
VI37	Onkologische Tagesklinik
VI38	Palliativmedizin
VI40	Schmerztherapie
VN15	Diagnostik und Therapie von Polyneuropathien und sonstigen Krankheiten des peripheren Nervensystems
VK21	Diagnostik und Therapie chromosomaler Anomalien
VK26	Diagnostik und Therapie von Entwicklungsstörungen im Säuglings-, Kleinkindes- und Schulalter
VR01	Konventionelle Röntgenaufnahmen
VR02	Ultraschalluntersuchungen: Native Sonographie
VR04	Ultraschalluntersuchungen: Duplexsonographie
VR41	Allgemein: Interventionelle Radiologie
VU06	Diagnostik und Therapie von Krankheiten der männlichen Genitalorgane
VU07	Diagnostik und Therapie von sonstigen Krankheiten des Urogenitalsystems
VU09	Neuro-Urologie
VU11	Minimalinvasive laparoskopische Operationen
VU12	Minimalinvasive endoskopische Operationen
VU14	Spezialsprechstunde
VU17	Prostatazentrum
VU18	Schmerztherapie
VU19	Urodynamik/Urologische Funktionsdiagnostik

B-31.9 Ambulante Operationen nach § 115b SGB V

Rang	OPS	Bezeichnung	Anzahl
1	8-137	Einlegen, Wechsel und Entfernung einer Ureterschiene [Ureterkatheter]	340
2	1-661	Diagnostische Urethrozystoskopie	218
3	1-466	Transrektale Biopsie an männlichen Genitalorganen mit Steuerung durch bildgebende Verfahren	123
4	3-13d	Urographie	92
5	5-640	Operationen am Präputium	78
6	8-138	Wechsel und Entfernung eines Nephrostomiekatheters	61
7	5-572	Zystostomie	41
8	5-550	Perkutan-transrenale Nephrotomie, Nephrostomie, Steinentfernung, Pyeloplastik und ureterorenoskopische Steinentfernung	21
9	1-334	Urodynamische Untersuchung	20
10	8-192	Entfernung von erkranktem Gewebe an Haut und Unterhaut ohne Anästhesie (im Rahmen eines Verbandwechsels) bei Vorliegen einer Wunde	19

B-31.10 Zulassung zum Durchgangs-Arztverfahren der Berufsgenossenschaft

- Ärztin oder Arzt mit ambulanter D-Arzt-Zulassung vorhanden
- stationäre BG-Zulassung

B-31.11 Personelle Ausstattung

B-31.11.1 Ärztinnen und Ärzte

Maßgebliche wöchentliche tarifliche Arbeitszeit: 42 Stunden

	Anzahl ¹
Ärztinnen und Ärzte insgesamt (ohne Belegärztinnen und Belegärzte)	26,84
– davon mit direktem Beschäftigungsverhältnis	26,84
– davon ohne direktes Beschäftigungsverhältnis	0
– davon stationäre Versorgung	25,78
– davon ambulante Versorgungsformen	1,06
Davon Fachärztinnen und Fachärzte	13,66
– davon mit direktem Beschäftigungsverhältnis	13,66
– davon ohne direktes Beschäftigungsverhältnis	0
– davon stationäre Versorgung	12,98
– davon ambulante Versorgungsformen	0,68

¹ Anzahl der Vollkräfte

Ärztliche Fachexpertise der Abteilung – Facharztbezeichnungen

Nr.	Facharztbezeichnung
AQ60	Urologie

Ärztliche Fachexpertise der Abteilung – Zusatz-Weiterbildungen

Nr.	Zusatz-Weiterbildung
ZF01	Ärztliches Qualitätsmanagement
ZF04	Andrologie
ZF25	Medikamentöse Tumorthherapie

B-31.11.2 Pflegepersonal

Maßgebliche wöchentliche tarifliche Arbeitszeit: 38,5 Stunden

	Anzahl ¹	Ausbildungs-dauer	Kommentar / Erläuterung
Gesundheits- und Krankenpflegerinnen und Gesundheits- und Krankenpfleger	51,19	3 Jahre	
– davon mit direktem Beschäftigungsverhältnis	50,4		
– davon ohne direktes Beschäftigungsverhältnis	0,79		
– davon stationäre Versorgung	44,44		
– davon ambulante Versorgungsformen	6,75		

Gesundheits- und Kinderkranken- pflegerinnen und Gesundheits- und Kinder- krankenpfleger	0,9	3 Jahre	
– davon mit direktem Beschäftigungsverhältnis	0,9		
– davon ohne direktes Beschäftigungsverhältnis	0		
– davon stationäre Versorgung	0,4		
– davon ambulante Versorgungsformen	0,5		
Altenpflegerinnen und Altenpfleger	0	3 Jahre	
– davon mit direktem Beschäftigungsverhältnis	0		
– davon ohne direktes Beschäftigungsverhältnis	0		
– davon stationäre Versorgung	0		
– davon ambulante Versorgungsformen	0		
Pflegefachfrau, Pflegefachmann	0	3 Jahre	
– davon mit direktem Beschäftigungsverhältnis	0		
– davon ohne direktes Beschäftigungsverhältnis	0		
– davon stationäre Versorgung	0		
– davon ambulante Versorgungsformen	0		
Pflegefachfrau B. Sc., Pflegefachmann B. Sc.	0	7-8 Semester	
– davon mit direktem Beschäftigungsverhältnis	0		
– davon ohne direktes Beschäftigungsverhältnis	0		
– davon stationäre Versorgung	0		
– davon ambulante Versorgungsformen	0		
Pflegeassistentinnen und Pflegeassistenten	0	2 Jahre	
– davon mit direktem Beschäftigungsverhältnis	0		
– davon ohne direktes Beschäftigungsverhältnis	0		
– davon stationäre Versorgung	0		
– davon ambulante Versorgungsformen	0		
Krankenpflegehelferinnen und Kranken- pflegehelfer	3,45	1 Jahr	
– davon mit direktem Beschäftigungsverhältnis	3,45		
– davon ohne direktes Beschäftigungsverhältnis	0		
– davon stationäre Versorgung	2,45		
– davon ambulante Versorgungsformen	1		

Pflegehelferinnen und Pflegehelfer	0	ab 200 Std. Basiskurs	
– davon mit direktem Beschäftigungsverhältnis	0		
– davon ohne direktes Beschäftigungsverhältnis	0		
– davon stationäre Versorgung	0		
– davon ambulante Versorgungsformen	0		
Hebammen und Entbindungspfleger	0	3 Jahre	
– davon mit direktem Beschäftigungsverhältnis	0		
– davon ohne direktes Beschäftigungsverhältnis	0		
– davon stationäre Versorgung	0		
– davon ambulante Versorgungsformen	0		
Beleghebammen und Belegentbindungspfleger	0		
Operationstechnische Assistentinnen und Operationstechnische Assistenten	3,65	3 Jahre	einschl. Anästhesietechnische Assistenten und Assistentinnen
– davon mit direktem Beschäftigungsverhältnis	3,65		einschl. Anästhesietechnische Assistenten und Assistentinnen
– davon ohne direktes Beschäftigungsverhältnis	0		
– davon stationäre Versorgung	3,65		
– davon ambulante Versorgungsformen	0		
Medizinische Fachangestellte	3	3 Jahre	
– davon mit direktem Beschäftigungsverhältnis	3		
– davon ohne direktes Beschäftigungsverhältnis	0		
– davon stationäre Versorgung	3		
– davon ambulante Versorgungsformen	0		

¹ Bei Beleghebammen und Belegentbindungspflegern ist die Anzahl der Personen, sonst die Anzahl der Vollkräfte angegeben

Pflegerische Fachexpertisen – anerkannte Fachweiterbildungen

Nr.	Anerkannte Fachweiterbildungen/ zusätzliche akademische Abschlüsse
PQ01	Bachelor
PQ04	Intensiv- und Anästhesiepflege
PQ05	Leitung einer Station/eines Bereichs
PQ07	Pflege in der Onkologie
PQ08	Pflege im Operationsdienst
PQ20	Praxisanleitung

Pflegerische Fachexpertisen – Zusatzqualifikationen

Nr.	Zusatzqualifikationen
-----	-----------------------

Nr.	Zusatzqualifikationen
ZP16	Wundmanagement

B-31.11.3 Spezielles therapeutisches Personal in Fachabteilungen für Psychiatrie und Psychosomatik

Spezielles therapeutisches Personal	Anzahl ¹
-------------------------------------	---------------------

¹ Anzahl der Vollkräfte

B-32 Klinik und Poliklinik für Vaskuläre und Endovaskuläre Chirurgie

B-32.1 Name der Organisationseinheit / Fachabteilung

Name: Klinik und Poliklinik für Vaskuläre und Endovaskuläre Chirurgie
 Schlüssel: Gefäßchirurgie (1800)
 Art: Hauptabteilung
 Telefon: 089 / 4140 – 2167
 Telefax: 089 / 4140 – 4861
 E-Mail: gefaesschirurgie@mri.tum.de

Chefärztinnen und Chefarzte

Name: Univ.-Prof. Dr. med. Hans-Henning Eckstein
 Funktion / Direktor
 Arbeits-
 schwerpunkt:
 Telefon: 089 / 4140 – 2167
 Telefax: 089 / 4140 – 4861
 E-Mail: hans-henning.eckstein@mri.tum.de
 Straße: Ismaninger Str. 22
 PLZ / Ort: 81675 München

Name: Dr. med. Michael Kallmayer
 Funktion / Leitender Oberarzt / Stellv. Klinikdirektor
 Arbeits-
 schwerpunkt:
 Telefon: 089 / 4140 – 2167
 Telefax: 089 / 4140 – 4861
 E-Mail: michael.kallmayer@mri.tum.de
 Straße: Ismaninger Str. 22
 PLZ / Ort: 81675 München

B-32.2 Zielvereinbarungen mit leitenden Ärztinnen und Ärzten der Organisationseinheit / Fachabteilung

Das Krankenhaus hält sich bei der Vereinbarung von Verträgen mit leitenden Ärztinnen und Ärzten dieser Organisationseinheit/Fachabteilung an die Empfehlung der DKG nach § 135c SGB V:
 Ja

B-32.3 Medizinische Leistungsangebote der Organisationseinheit / Fachabteilung

Nr.	Medizinische Leistungsangebote im Bereich Chirurgie	Kommentar / Erläuterung
VC61	Gefäßchirurgie/Viszeralchirurgie: Dialyseshuntchirurgie	
VC62	Gefäßchirurgie/Viszeralchirurgie: Portimplantation	
VC00	Aortenaneurysmachirurgie	Offene und endovaskuläre Therapie (Stentprothesen) von Aneurysmen und Dissektionen der thorakalen und abdominalen Aorta, ggf. auch in Kombination (Münchener Aorten Centrum MAC, www.mac-tum.de)

Nr.	Medizinische Leistungsangebote im Bereich Chirurgie	Kommentar / Erläuterung
VC00	Chirurgische Intensivmedizin	Intensivmedizinische Überwachung und Nachbehandlung nach komplexen Operationen oder Notfalleingriffen. U.a. Langzeitbeatmung, Extracorporale Maschinelle Oxygenierung (ECMO)
VC00	Diagnostik und Therapie von venösen Erkrankungen und Folgeerkrankungen	Diagnostik: Duplex-Sonogr., VVP, Venendruckmessg, Phlebographie. Therapie: konserv, offen-chirurgisch u. endovaskuläre Verfahren b.Varicosis u. tiefer Venenthrombose, inkl. V. cava (Radiowellen-Obliteration, (Schaum)-Sklerosierung, Thrombektomie, Stripping-OP, Mini-Phlebektomie, Kompressionstherapie
VC00	Dialyseshuntchirurgie	Shuntanlage (Erst- und Neuanlage), Ballondilatation, Stenting, Anlage von Vorhofkathetern etc., Kooperation mit Nephrologie im Vascular Access Team (VAT)
VC00	Gerinnungssprechstunde	
VC00	Konservative Behandlung von arteriellen Gefäßerkrankungen	Primär- und Sekundärprohylaxe der Atherosklerose, Screening-Untersuchungen (Aorta, periphere Gefäße)
VC00	Magen-Darm-Chirurgie, viszerale Durchblutungsstörungen	Endovaskuläre und offene Therapie akuter und chronischer Durchblutungsstörungen des Darms und der Bauchorgane (Ballondilatation, Stenting, Bypasschirurgie, Thrombektomie, ggfs. auch in Kombination)
VC00	Nierenchirurgie, Durchblutungsstörungen der Niere	Endovaskuläre und offene Therapie akuter und chronischer Durchblutungsstörungen der Nieren (Renovaskuläre Hypertonie, renovaskuläre Nierensinsuffizienz), Ballondilatation, Stenting Bypass-OP
VC00	Notfallmedizin	Operative, kathetergestützte und intensivmedizinische Versorgung aller nicht-kardialen vaskulären Notfälle (Blutungen, Ischämie etc.)
VC00	Offen chirurgische und endovaskuläre Behandlung der supraaortalen Gefäße	Erkrankungen der hirnversorgenden Gefäße (Stenosen der A. carotis, A. vertebralis und A. subclavia)
VC00	Offen chirurgische und endovaskuläre Behandlung von peripheren Gefäßen	Akute und chronische Erkrankungen der Becken-Bein-Schlagadern
VC00	Portimplantation	Offene und endovaskuläre Anlage von Port-Kathetern (Chemotherapie, Ernährungstherapie) sowohl ambulant als auch stationär
VC00	Privatsprechstunde	

Nr.	Medizinische Leistungsangebote im Bereich Chirurgie	Kommentar / Erläuterung
VC00	Sonstiges	Behandlung vaskulärer Komplikationen (Tumorchirurgie, Orthopädie, Neurochirurgie, Gynäkologie, HNO, Blutungen, akute Ischämien)
VC00	Sonstiges	Thoracic Outlet/Inlet-Syndrom (Resektion Halsrippe, 1. Rippe), Entrapment-Syndrom der Kniekehlschlagader, Kompression Truncus coeliacus, Embolisationen von vaskulären Missbildungen, Bypass-OPs bei Tumorinfiltration
VC00	Spezialsprechstunde – Aorta	Erkrankungen der Aorta
VC00	Spezialsprechstunde – Carotis	Erkrankungen der hirnversorgenden Gefäße
VC00	Spezialsprechstunde – Venen	Erkrankungen des oberflächlichen und tiefen Venensystems
VC00	Zertifizierte Wundversorgung	Ulcus cruris, diabetisches Fußsyndrom, Stadium IV der peripheren arteriellen Verschlusskrankheit

Nr.	Medizinische Leistungsangebote im Bereich Dermatologie	Kommentar / Erläuterung
VD04	Diagnostik und Therapie von Infektionen der Haut und der Unterhaut	konservative und chirurgische Therapie
VD20	Wundheilungsstörungen	konservative und chirurgische Therapie: u.a. Vakuum Verband, zertifiziertes Wundmanagement)

Nr.	Medizinische Leistungsangebote im Bereich HNO	Kommentar / Erläuterung
VH00	Diagnostik und Therapie von Tumoren im Kopf-Hals-Bereich	Chirurgische Therapie von Glomus Tumoren

Nr.	Medizinische Leistungsangebote im Bereich Innere Medizin	Kommentar / Erläuterung
VI04	Diagnostik und Therapie von Krankheiten der Arterien, Arteriolen und Kapillaren	Farb-Kodierte Duplex-Sonographie, kontrastmittelverstärkter Ultraschall, Doppler-Druck-Messung, transkutane O ₂ -Messung, Oszillographie, alle konservativen, endovaskulären und offen-chirurgischen Behandlungsformen
VI05	Diagnostik und Therapie von Krankheiten der Venen, der Lymphgefäße und der Lymphknoten	Farb-Kodierte Duplex-Sonographie, Phlebographie etc. Therapie: alle konservativen, endovaskulären und offen-chirurgischen Behandlungsformen, inkl. Kompressionstherapie, Lymphdrainage, Stripping, Sklerosierung, Radiowellentherapie, Thrombektomie und Stenting

Nr.	Medizinische Leistungsangebote im Bereich Innere Medizin	Kommentar / Erläuterung
VI06	Diagnostik und Therapie von zerebrovaskulären Krankheiten	Farb-Kodierte Duplex-Sonographie, Kontrastmittel-Ultraschall, transcranielle Doppler-Sonographie, Angiographie (MR, CT, DSA) Therapie: alle konservativen, endovaskulären und offen-chirurgischen Behandlungsformen, Carotis-TEA, Bypass-Chirurgie, Stenting (A. carotis, A. subclavia, A. vertebralis)
VI11	Diagnostik und Therapie von Erkrankungen des Magen-Darm-Traktes (Gastroenterologie)	Kompressionssyndrome der viszeralen Gefäße
VI33	Diagnostik und Therapie von Gerinnungsstörungen	Individuelle Therapieplanung der Blutgerinnungshemmung vor operativen Eingriffen
VI00	Diagnostik und Therapie von Krankheiten der Venen, der Lymphgefäße und der Lymphknoten	Konservative Behandlung von Thrombophlebitis, chirurgische Behandlung der Varikosis, Lymphfisteln

Nr.	Medizinische Leistungsangebote im Bereich Pädiatrie	Kommentar / Erläuterung
VK03	Diagnostik und Therapie von (angeborenen) Gefäß-erkrankungen	offen-chirurgisch und endovaskuläre Therapie von arteriellen und venösen Gefäßerkrankungen bei Kindern (Aneurysma, Mid-Aortic-Syndrom, arteriovenöse Malformation, Entrapment-Syndrom)

Nr.	Medizinische Leistungsangebote im Bereich Radiologie
VR02	Ultraschalluntersuchungen: Native Sonographie
VR03	Ultraschalluntersuchungen: Eindimensionale Dopplersonographie
VR04	Ultraschalluntersuchungen: Duplexsonographie
VR05	Ultraschalluntersuchungen: Sonographie mit Kontrastmittel
VR10	Computertomographie (CT): Computertomographie (CT), nativ
VR11	Computertomographie (CT): Computertomographie (CT) mit Kontrastmittel
VR12	Computertomographie (CT): Computertomographie (CT), Spezialverfahren
VR15	Darstellung des Gefäßsystems: Arteriographie
VR16	Darstellung des Gefäßsystems: Phlebographie
VR20	Nuklearmedizinische diagnostische Verfahren: Positronenemissionstomographie (PET) mit Vollring-Scanner
VR22	Magnetresonanztomographie (MRT): Magnetresonanztomographie (MRT), nativ
VR23	Magnetresonanztomographie (MRT): Magnetresonanztomographie (MRT) mit Kontrastmittel
VR24	Magnetresonanztomographie (MRT): Magnetresonanztomographie (MRT), Spezialverfahren
VR26	Zusatzinformationen zu bildgebenden Verfahren: Computergestützte Bilddatenanalyse mit 3D-Auswertung
VR28	Zusatzinformationen zu bildgebenden Verfahren: Intraoperative Anwendung der Verfahren
VR40	Allgemein: Spezialsprechstunde
VR41	Allgemein: Interventionelle Radiologie

Nr.	Medizinische Leistungsangebote im Bereich Sonstige medizinische Bereiche	Kommentar / Erläuterung
VX00	Amputationschirurgie	Zehen-, Vorfuss-, Unter- und Oberschenkelamputationen bei schwersten Durchblutungsstörungen

B-32.4 [unbesetzt]

Die Abschnittsnummer B-[x].4 wurde vom G-BA nicht besetzt.

Die hier vormals anzugebenden Aspekte der Barrierefreiheit sind nun ausschließlich im Abschnitt [A-7 Aspekte der Barrierefreiheit](#) für den gesamten Standort anzugeben.

B-32.5 Fallzahlen der Organisationseinheit / Fachabteilung

Vollstationäre Fallzahl: 1.204
 Teilstationäre Fallzahl: 0
 Anzahl Betten: 38

B-32.6 Diagnosen nach ICD

B-32.6.1 Hauptdiagnosen nach ICD

Rang	ICD	Bezeichnung	Fallzahl
1	I70	Atherosklerose	428
2	I65	Verschluss und Stenose präzerebraler Arterien ohne resultierenden Hirninfarkt	156
3	I71	Aortenaneurysma und –dissektion	127
4	T82	Komplikationen durch Prothesen, Implantate oder Transplantate im Herzen und in den Gefäßen	108
5	I74	Arterielle Embolie und Thrombose	93
6	I72	Sonstiges Aneurysma und sonstige Dissektion	56
7 – 1	I77	Sonstige Krankheiten der Arterien und Arteriolen	29
7 – 2	I83	Varizen der unteren Extremitäten	29
9	T81	Komplikationen bei Eingriffen, anderenorts nicht klassifiziert	22
10	I87	Sonstige Venenkrankheiten	19

B-32.6.2 Weitere Kompetenzdiagnosen

ICD	Bezeichnung	Anzahl
N18	Chronische Nierenkrankheit	9
I80	Thrombose, Phlebitis und Thrombophlebitis	7
I89	Sonstige nichtinfektiöse Krankheiten der Lymphgefäße und Lymphknoten	5
G45	Zerebrale transitorische Ischämie und verwandte Syndrome	4
D35	Gutartige Neubildung sonstiger und nicht näher bezeichneter endokriner Drüsen	< 4
Q27	Sonstige angeborene Fehlbildungen des peripheren Gefäßsystems	< 4
I82	Sonstige venöse Embolie und Thrombose	< 4

B-32.7 Prozeduren nach OPS

B-32.7.1 Durchgeführte Prozeduren nach OPS

Rang	OPS	Bezeichnung	Anzahl
1	8-836	(Perkutan-)transluminale Gefäßintervention	1.310
2	5-381	Endarteriektomie	712
3	5-380	Inzision, Embolektomie und Thrombektomie von Blutgefäßen	458

Rang	OPS	Bezeichnung	Anzahl
4	8-840	(Perkutan-)transluminale Implantation von nicht medikamentefreisetzenden Stents	412
5	3-607	Arteriographie der Gefäße der unteren Extremitäten	268
6	5-38a	Endovaskuläre Implantation von Stent-Prothesen	205
7	5-056	Neurolyse und Dekompression eines Nerven	188
8	5-394	Revision einer Blutgefäßoperation	164
9	5-393	Anlegen eines anderen Shuntens und Bypasses an Blutgefäßen	137
10	5-395	Patchplastik an Blutgefäßen	134

B-32.7.2 Weitere Kompetenzprozeduren

OPS	Bezeichnung	Anzahl
8-831	Legen und Wechsel eines Katheters in zentralvenöse Gefäße	110
5-386	Andere Exzision von (erkrankten) Blutgefäßen und Transplantatentnahme	108
5-399	Andere Operationen an Blutgefäßen	92
8-842	(Perkutan-)transluminale Implantation von nicht medikamentefreisetzenden gecoverten Stents (Stent-Graft)	88
5-385	Unterbindung, Exzision und Stripping von Varizen	74
3-601	Arteriographie der Gefäße des Halses	65
8-84d	(Perkutan-)transluminale Implantation von aus Einzeldrähten verwobenen Nitinolstents	63
3-604	Arteriographie der Gefäße des Abdomens	61
5-383	Resektion und Ersatz (Interposition) von (Teilen von) Blutgefäßen	50
5-396	Transposition von Blutgefäßen	47
5-902	Freie Hauttransplantation, Empfängerstelle	44
5-384	Resektion und Ersatz (Interposition) an der Aorta	33
5-984	Mikrochirurgische Technik	30
5-392	Anlegen eines arteriovenösen Shuntens	26
3-600	Arteriographie der intrakraniellen Gefäße	26
3-606	Arteriographie der Gefäße der oberen Extremitäten	25
5-038	Operationen am spinalen Liquorsystem	18
5-382	Resektion von Blutgefäßen mit Reanastomosierung	18
5-408	Andere Operationen am Lymphgefäßsystem	10
3-608	Superselektive Arteriographie	10
8-849	(Perkutan-)transluminale Implantation von anderen ungedeckten großlumigen Stents	< 4
3-603	Arteriographie der thorakalen Gefäße	< 4
5-398	Operationen am Glomus caroticum und anderen Paraganglien	< 4

B-32.8 Ambulante Behandlungsmöglichkeiten

Poliklinik der Klinik für Vaskuläre und Endovaskuläre Chirurgie – Interdisziplinäres Gefäßzentrum

Art der Ambulanz: Hochschulambulanz nach § 117 SGB V

Nr.	Angebotene Leistung
VC16	Gefäßchirurgie/Viszeralchirurgie: Aortenaneurysmachirurgie
VC17	Gefäßchirurgie/Viszeralchirurgie: Offen chirurgische und endovaskuläre Behandlung von Gefäßerkrankungen
VC18	Gefäßchirurgie/Viszeralchirurgie: Konservative Behandlung von arteriellen Gefäßerkrankungen

VC19	Gefäßchirurgie/Viszeralchirurgie: Diagnostik und Therapie von venösen Erkrankungen und Folgeerkrankungen
VC20	Gefäßchirurgie/Viszeralchirurgie: Nierenchirurgie
VC61	Gefäßchirurgie/Viszeralchirurgie: Dialyseshuntchirurgie
VC62	Gefäßchirurgie/Viszeralchirurgie: Portimplantation
VC63	Unfall- und Wiederherstellungschirurgie: Amputationschirurgie
VC58	Allgemein: Spezialsprechstunde
VC00	Offen chirurgische und endovaskuläre Behandlung von Gefäßerkrankungen
VC00	Konservative Behandlung von arteriellen Gefäßerkrankungen
VC00	Diagnostik und Therapie von venösen Erkrankungen und Folgeerkrankungen, inkl. Funktioneller Diagnostik, Sklerosierung etc.
VC00	Dialyseshunt-Chirurgie
VD04	Diagnostik und Therapie von Infektionen der Haut und der Unterhaut
VD11	Spezialsprechstunde
VD20	Wundheilungsstörungen
VD00	Diagnostik und Therapie bei Hämangiomen und vaskulären Malformationen
VH18	Onkologie: Diagnostik und Therapie von Tumoren im Kopf-Hals-Bereich
VI04	Diagnostik und Therapie von Krankheiten der Arterien, Arteriolen und Kapillaren
VI05	Diagnostik und Therapie von Krankheiten der Venen, der Lymphgefäße und der Lymphknoten
VI06	Diagnostik und Therapie von zerebrovaskulären Krankheiten
VI08	Diagnostik und Therapie von Nierenerkrankungen
VI33	Diagnostik und Therapie von Gerinnungsstörungen
VI41	Shuntzentrum
VN01	Diagnostik und Therapie von zerebrovaskulären Erkrankungen
VK03	Diagnostik und Therapie von (angeborenen) Gefäßerkrankungen
VK06	Diagnostik und Therapie von (angeborenen) Erkrankungen des Magen-Darm-Trakts
VK21	Diagnostik und Therapie chromosomaler Anomalien
VR01	Konventionelle Röntgenaufnahmen
VR02	Ultraschalluntersuchungen: Native Sonographie
VR03	Ultraschalluntersuchungen: Eindimensionale Dopplersonographie
VR04	Ultraschalluntersuchungen: Duplexsonographie
VR05	Ultraschalluntersuchungen: Sonographie mit Kontrastmittel
VR06	Ultraschalluntersuchungen: Endosonographie
VR10	Computertomographie (CT): Computertomographie (CT), nativ
VR11	Computertomographie (CT): Computertomographie (CT) mit Kontrastmittel
VR12	Computertomographie (CT): Computertomographie (CT), Spezialverfahren
VR14	Optische Verfahren: Optische laserbasierte Verfahren
VR15	Darstellung des Gefäßsystems: Arteriographie
VR16	Darstellung des Gefäßsystems: Phlebographie
VR17	Darstellung des Gefäßsystems: Lymphographie
VR19	Nuklearmedizinische diagnostische Verfahren: Single-Photon-Emissionscomputertomographie (SPECT)
VR20	Nuklearmedizinische diagnostische Verfahren: Positronenemissionstomographie (PET) mit Vollring-Scanner
VR22	Magnetresonanztomographie (MRT): Magnetresonanztomographie (MRT), nativ
VR23	Magnetresonanztomographie (MRT): Magnetresonanztomographie (MRT) mit Kontrastmittel
VR24	Magnetresonanztomographie (MRT): Magnetresonanztomographie (MRT), Spezialverfahren

VR26	Zusatzinformationen zu bildgebenden Verfahren: Computergestützte Bilddatenanalyse mit 3D-Auswertung
VR28	Zusatzinformationen zu bildgebenden Verfahren: Intraoperative Anwendung der Verfahren
VR43	Allgemein: Neuroradiologie
VX00	Doppler-Sonografie, transcranielle Doppler-Sonografie, farbkodierte Duplexsonografie (Halsschlagader, Aorta, periphere Arterien und Venen) + kontrastmittelverstärkter US
VX00	Allgemeine Beratung von gefäßkranken Patienten, Diätberatung
VX00	Endovenöse Varizentherapie
VX00	Behandlung chronischer Wunden (zerifiziertes Wundmanagement)
VX00	Laufband-Ergometrie
VX00	Neurologische Untersuchung
VX00	Spezialsprechstunde für Erkrankungen der Aorta
VX00	Spezialsprechstunde für Erkrankungen der hirnversorgenden Gefäße
VX00	Spezialsprechstunde für Erkrankungen der Venen (oberflächlich und tief)
VX00	Spezialsprechstunde für Gerinnungstherapie (individuelle Therapieplanung der Blutgerinnungshemmung vor operativen Eingriffen)
VX00	Allgemeine gefäßchirurgische Sprechstunde
VX00	Privatsprechstunde
VX00	Transkutane Sauerstoffpartialdruckmessung (tcpO2)

B-32.9 Ambulante Operationen nach § 115b SGB V

Rang	OPS	Bezeichnung	Anzahl
1	5-385	Unterbindung, Exzision und Stripping von Varizen	54
2	5-399	Anderer Operationen an Blutgefäßen	8
3 – 1	8-836	(Perkutan-)transluminale Gefäßintervention	< 4
3 – 2	5-389	Anderer operativer Verschluss an Blutgefäßen	< 4
3 – 3	5-392	Anlegen eines arteriovenösen Shunt	< 4
3 – 4	5-590	Inzision und Exzision von retroperitonealem Gewebe	< 4
3 – 5	5-894	Lokale Exzision von erkranktem Gewebe an Haut und Unterhaut	< 4
3 – 6	3-611	Phlebographie der Gefäße von Hals und Thorax	< 4
3 – 7	8-191	Verband bei großflächigen und schwerwiegenden Hauterkrankungen	< 4
3 – 8	8-83b	Zusatzinformationen zu Materialien	< 4

B-32.10 Zulassung zum Durchgangs-Arztverfahren der Berufsgenossenschaft

- Ärztin oder Arzt mit ambulanter D-Arzt-Zulassung vorhanden
- stationäre BG-Zulassung

B-32.11 Personelle Ausstattung

B-32.11.1 Ärztinnen und Ärzte

Maßgebliche wöchentliche tarifliche Arbeitszeit: 42 Stunden

	Anzahl ¹
Ärztinnen und Ärzte insgesamt (ohne Belegärztinnen und Belegärzte)	20,87
– davon mit direktem Beschäftigungsverhältnis	20,87
– davon ohne direktes Beschäftigungsverhältnis	0

– davon stationäre Versorgung	16,6
– davon ambulante Versorgungsformen	4,27
Davon Fachärztinnen und Fachärzte	10,91
– davon mit direktem Beschäftigungsverhältnis	10,91
– davon ohne direktes Beschäftigungsverhältnis	0
– davon stationäre Versorgung	9,52
– davon ambulante Versorgungsformen	1,39

¹ Anzahl der Vollkräfte

Ärztliche Fachexpertise der Abteilung – Facharztbezeichnungen

Nr.	Facharztbezeichnung
AQ06	Allgemeinchirurgie
AQ01	Anästhesiologie
AQ07	Gefäßchirurgie
AQ21	Humangenetik
AQ23	Innere Medizin

Ärztliche Fachexpertise der Abteilung – Zusatz-Weiterbildungen

Nr.	Zusatz-Weiterbildung
ZF31	Phlebologie

B-32.11.2 Pflegepersonal

Maßgebliche wöchentliche tarifliche Arbeitszeit: 38,5 Stunden

	Anzahl ¹	Ausbildungs- dauer	Kommentar / Erläuterung
Gesundheits- und Krankenpflegerinnen und Gesundheits- und Krankenpfleger	28,92	3 Jahre	
– davon mit direktem Beschäftigungsverhältnis	26,75		
– davon ohne direktes Beschäftigungsverhältnis	2,17		
– davon stationäre Versorgung	26,4		
– davon ambulante Versorgungsformen	2,52		
Gesundheits- und Kinderkrankenpflegerinnen und Gesundheits- und Kinderkrankenpfleger	0,2	3 Jahre	
– davon mit direktem Beschäftigungsverhältnis	0,2		
– davon ohne direktes Beschäftigungsverhältnis	0		
– davon stationäre Versorgung	0,2		
– davon ambulante Versorgungsformen	0		
Altenpflegerinnen und Altenpfleger	1,46	3 Jahre	
– davon mit direktem Beschäftigungsverhältnis	1,46		

– davon ohne direktes Beschäftigungsverhältnis	0		
– davon stationäre Versorgung	1,46		
– davon ambulante Versorgungsformen	0		
Pflegefachfrau, Pflegefachmann	0	3 Jahre	
– davon mit direktem Beschäftigungsverhältnis	0		
– davon ohne direktes Beschäftigungsverhältnis	0		
– davon stationäre Versorgung	0		
– davon ambulante Versorgungsformen	0		
Pflegefachfrau B. Sc., Pflegefachmann B. Sc.	0	7-8 Semester	
– davon mit direktem Beschäftigungsverhältnis	0		
– davon ohne direktes Beschäftigungsverhältnis	0		
– davon stationäre Versorgung	0		
– davon ambulante Versorgungsformen	0		
Pflegeassistentinnen und Pflegeassistenten	0	2 Jahre	
– davon mit direktem Beschäftigungsverhältnis	0		
– davon ohne direktes Beschäftigungsverhältnis	0		
– davon stationäre Versorgung	0		
– davon ambulante Versorgungsformen	0		
Krankenpflegehelferinnen und Krankenpflegehelfer	2,38	1 Jahr	
– davon mit direktem Beschäftigungsverhältnis	2,38		
– davon ohne direktes Beschäftigungsverhältnis	0		
– davon stationäre Versorgung	2,38		
– davon ambulante Versorgungsformen	0		
Pflegehelferinnen und Pflegehelfer	2,51	ab 200 Std. Basiskurs	
– davon mit direktem Beschäftigungsverhältnis	2,51		
– davon ohne direktes Beschäftigungsverhältnis	0		
– davon stationäre Versorgung	2,51		
– davon ambulante Versorgungsformen	0		
Hebammen und Entbindungspfleger	0	3 Jahre	
– davon mit direktem Beschäftigungsverhältnis	0		

– davon ohne direktes Beschäftigungsverhältnis	0		
– davon stationäre Versorgung	0		
– davon ambulante Versorgungsformen	0		
Beleghebammen und Belegentbindungspfleger	0		
Operationstechnische Assistentinnen und Operationstechnische Assistenten	8,4	3 Jahre	einschl. Anästhesietechnische Assistenten und Assistentinnen
– davon mit direktem Beschäftigungsverhältnis	8,4		einschl. Anästhesietechnische Assistenten und Assistentinnen
– davon ohne direktes Beschäftigungsverhältnis	0		
– davon stationäre Versorgung	8,4		
– davon ambulante Versorgungsformen	0		
Medizinische Fachangestellte	4,51	3 Jahre	
– davon mit direktem Beschäftigungsverhältnis	4,51		
– davon ohne direktes Beschäftigungsverhältnis	0		
– davon stationäre Versorgung	0		
– davon ambulante Versorgungsformen	4,51		

¹ Bei Beleghebammen und Belegentbindungspflegern ist die Anzahl der Personen, sonst die Anzahl der Vollkräfte angegeben

Pflegerische Fachexpertisen – anerkannte Fachweiterbildungen

Nr.	Anerkannte Fachweiterbildungen/ zusätzliche akademische Abschlüsse
PQ04	Intensiv- und Anästhesiepflege
PQ05	Leitung einer Station/eines Bereichs
PQ08	Pflege im Operationsdienst
PQ20	Praxisanleitung

Pflegerische Fachexpertisen – Zusatzqualifikationen

Nr.	Zusatzqualifikationen
ZP16	Wundmanagement

B-33 Institut für Diagnostische und Interventionelle Radiologie

B-33.1 Name der Organisationseinheit / Fachabteilung

Name: Institut für Diagnostische und Interventionelle Radiologie
Schlüssel: Radiologie (3751)
Telefon: 089 / 4140 – 2621
Telefax: 089 / 4140 – 4834
E-Mail: radiologie@mri.tum.de

Chefärztinnen und Chefarzte

Name: Prof. Dr. med. Marcus R. Makowski
Funktion / Direktor (seit 02/2020)
Arbeits-
schwerpunkt:
Telefon: 089 / 4140 – 2621
Telefax: 089 / 4140 – 4834
E-Mail: marcus.makowski@tum.de
Straße: Ismaninger Str. 22
PLZ / Ort: 81675 München

Name: Prof. Dr. med. Klaus Wörtler
Funktion / Leitender Oberarzt
Arbeits-
schwerpunkt:
Telefon: 089 / 4140 – 2696
Telefax: 089 / 4140 – 4834
E-Mail: Klaus.Woertler@mri.tum.de
Straße: Ismaninger Str. 22
PLZ / Ort: 81675 München

Im Institut für diagnostische und interventionelle Radiologie werden die Patienten des Klinikums mit allen diagnostischen und interventionellen radiologischen Methoden untersucht und behandelt. Hierfür stehen moderne digitale Radiographieverfahren sowie modernste Schnittbildverfahren (CT, MRT) sowie in Zusammenarbeit mit der Nuklearmedizinischen Klinik modernste Schnittbildverfahren in Hybridtechnik (PET-CT, MR-PET) zur Verfügung.

Unser Schwerpunkt liegt im Bereich der onkologischen und muskuloskelettalen Bildgebung sowie in der interventionellen Therapie von onkologischen und nicht-onkologischen Erkrankungen.

Zudem gehört der Bereich für bildgebende und interventionelle Mammadiagnostik (www.mri.tum.de/mammadiagnostik) zum Institut für Diagnostische und Interventionelle Radiologie.

Darüber hinaus ist das Institut in die Abläufe zahlreicher interdisziplinärer Zentren des Klinikums integriert.

B-33.2 Zielvereinbarungen mit leitenden Ärztinnen und Ärzten der Organisationseinheit / Fachabteilung

Das Krankenhaus hält sich bei der Vereinbarung von Verträgen mit leitenden Ärztinnen und Ärzten dieser Organisationseinheit/Fachabteilung an die Empfehlung der DKG nach § 135c SGB V:
Keine Vereinbarung geschlossen

B-33.3 Medizinische Leistungsangebote der Organisationseinheit / Fachabteilung

Nr.	Medizinische Leistungsangebote im Bereich Augenheilkunde
VA01	Diagnostik und Therapie von Tumoren des Auges und der Augenanhangsgebilde
VA02	Diagnostik und Therapie von Erkrankungen des Augenlides, des Tränenapparates und der Orbita
VA06	Diagnostik und Therapie von Erkrankungen der Aderhaut und der Netzhaut
VA09	Diagnostik und Therapie von Erkrankungen des Sehnervs und der Sehbahn

Nr.	Medizinische Leistungsangebote im Bereich Chirurgie
VC31	Unfall- und Wiederherstellungschirurgie: Diagnostik und Therapie von Knochenentzündungen
VC32	Unfall- und Wiederherstellungschirurgie: Diagnostik und Therapie von Verletzungen des Kopfes
VC33	Unfall- und Wiederherstellungschirurgie: Diagnostik und Therapie von Verletzungen des Halses
VC34	Unfall- und Wiederherstellungschirurgie: Diagnostik und Therapie von Verletzungen des Thorax
VC35	Unfall- und Wiederherstellungschirurgie: Diagnostik und Therapie von Verletzungen der Lumbosakralgegend, der Lendenwirbelsäule und des Beckens
VC36	Unfall- und Wiederherstellungschirurgie: Diagnostik und Therapie von Verletzungen der Schulter und des Oberarmes
VC37	Unfall- und Wiederherstellungschirurgie: Diagnostik und Therapie von Verletzungen des Ellenbogens und des Unterarmes
VC38	Unfall- und Wiederherstellungschirurgie: Diagnostik und Therapie von Verletzungen des Handgelenkes und der Hand
VC39	Unfall- und Wiederherstellungschirurgie: Diagnostik und Therapie von Verletzungen der Hüfte und des Oberschenkels
VC40	Unfall- und Wiederherstellungschirurgie: Diagnostik und Therapie von Verletzungen des Knies und des Unterschenkels
VC41	Unfall- und Wiederherstellungschirurgie: Diagnostik und Therapie von Verletzungen der Knöchelregion und des Fußes
VC42	Unfall- und Wiederherstellungschirurgie: Diagnostik und Therapie von sonstigen Verletzungen

Nr.	Medizinische Leistungsangebote im Bereich Dermatologie
VD03	Diagnostik und Therapie von Hauttumoren
VD18	Diagnostik und Therapie bei Hämangiomen

Nr.	Medizinische Leistungsangebote im Bereich Gynäkologie und Geburtshilfe
VG01	Diagnostik und Therapie von bösartigen Tumoren der Brustdrüse
VG02	Diagnostik und Therapie von gutartigen Tumoren der Brustdrüse
VG03	Diagnostik und Therapie von sonstigen Erkrankungen der Brustdrüse
VG08	Diagnostik und Therapie gynäkologischer Tumoren
VG14	Diagnostik und Therapie von nichtentzündlichen Krankheiten des weiblichen Genitaltraktes

Nr.	Medizinische Leistungsangebote im Bereich HNO
VH02	Ohr: Diagnostik und Therapie von Krankheiten des Mittelohres und des Warzenfortsatzes
VH03	Ohr: Diagnostik und Therapie von Krankheiten des Innenohres
VH07	Ohr: Schwindeldiagnostik/-therapie
VH09	Nase: Sonstige Krankheiten der oberen Atemwege
VH10	Nase: Diagnostik und Therapie von Erkrankungen der Nasennebenhöhlen
VH12	Nase: Diagnostik und Therapie von Erkrankungen der Tränenwege
VH14	Mund/Hals: Diagnostik und Therapie von Krankheiten der Mundhöhle

Nr.	Medizinische Leistungsangebote im Bereich HNO
VH15	Mund/Hals: Diagnostik und Therapie von Erkrankungen der Kopfspeicheldrüsen
VH16	Mund/Hals: Diagnostik und Therapie von Erkrankungen des Kehlkopfes
VH17	Mund/Hals: Diagnostik und Therapie von Erkrankungen der Trachea
VH24	Mund/Hals: Diagnostik und Therapie von Schluckstörungen
VH18	Onkologie: Diagnostik und Therapie von Tumoren im Kopf-Hals-Bereich
VH19	Onkologie: Diagnostik und Therapie von Tumoren im Bereich der Ohren
VH20	Onkologie: Interdisziplinäre Tumornachsorge

Nr.	Medizinische Leistungsangebote im Bereich Innere Medizin
VI01	Diagnostik und Therapie von ischämischen Herzkrankheiten
VI02	Diagnostik und Therapie der pulmonalen Herzkrankheit und von Krankheiten des Lungenkreislaufes
VI03	Diagnostik und Therapie von sonstigen Formen der Herzkrankheit
VI04	Diagnostik und Therapie von Krankheiten der Arterien, Arteriolen und Kapillaren
VI05	Diagnostik und Therapie von Krankheiten der Venen, der Lymphgefäße und der Lymphknoten
VI06	Diagnostik und Therapie von zerebrovaskulären Krankheiten
VI08	Diagnostik und Therapie von Nierenerkrankungen
VI09	Diagnostik und Therapie von hämatologischen Erkrankungen
VI10	Diagnostik und Therapie von endokrinen Ernährungs- und Stoffwechselkrankheiten
VI11	Diagnostik und Therapie von Erkrankungen des Magen-Darm-Traktes (Gastroenterologie)
VI12	Diagnostik und Therapie von Erkrankungen des Darmausgangs
VI13	Diagnostik und Therapie von Krankheiten des Peritoneums
VI14	Diagnostik und Therapie von Erkrankungen der Leber, der Galle und des Pankreas
VI15	Diagnostik und Therapie von Erkrankungen der Atemwege und der Lunge
VI16	Diagnostik und Therapie von Krankheiten der Pleura
VI17	Diagnostik und Therapie von rheumatologischen Erkrankungen
VI18	Diagnostik und Therapie von onkologischen Erkrankungen
VI19	Diagnostik und Therapie von infektiösen und parasitären Krankheiten
VI23	Diagnostik und Therapie von angeborenen und erworbenen Immundefekterkrankungen (einschließlich HIV und AIDS)
VI24	Diagnostik und Therapie von geriatrischen Erkrankungen
VI30	Diagnostik und Therapie von Autoimmunerkrankungen

Nr.	Medizinische Leistungsangebote im Bereich Neurologie
VN01	Diagnostik und Therapie von zerebrovaskulären Erkrankungen
VN02	Diagnostik und Therapie von sonstigen neurovaskulären Erkrankungen
VN03	Diagnostik und Therapie von entzündlichen ZNS-Erkrankungen
VN05	Diagnostik und Therapie von Anfallsleiden
VN06	Diagnostik und Therapie von malignen Erkrankungen des Gehirns
VN07	Diagnostik und Therapie von gutartigen Tumoren des Gehirns
VN08	Diagnostik und Therapie von Erkrankungen der Hirnhäute
VN12	Diagnostik und Therapie von degenerativen Krankheiten des Nervensystems
VN13	Diagnostik und Therapie von demyelinisierenden Krankheiten des Zentralnervensystems
VN14	Diagnostik und Therapie von Krankheiten der Nerven, der Nervenwurzeln und des Nervenplexus
VN15	Diagnostik und Therapie von Polyneuropathien und sonstigen Krankheiten des peripheren Nervensystems

Nr.	Medizinische Leistungsangebote im Bereich Neurologie
VN16	Diagnostik und Therapie von Krankheiten im Bereich der neuromuskulären Synapse und des Muskels
VN17	Diagnostik und Therapie von zerebraler Lähmung und sonstigen Lähmungssyndromen
VN19	Diagnostik und Therapie von geriatrischen Erkrankungen

Nr.	Medizinische Leistungsangebote im Bereich Orthopädie
VO01	Diagnostik und Therapie von Arthropathien
VO02	Diagnostik und Therapie von Systemkrankheiten des Bindegewebes
VO03	Diagnostik und Therapie von Deformitäten der Wirbelsäule und des Rückens
VO04	Diagnostik und Therapie von Spondylopathien
VO05	Diagnostik und Therapie von sonstigen Krankheiten der Wirbelsäule und des Rückens
VO06	Diagnostik und Therapie von Krankheiten der Muskeln
VO07	Diagnostik und Therapie von Krankheiten der Synovialis und der Sehnen
VO08	Diagnostik und Therapie von sonstigen Krankheiten des Weichteilgewebes
VO09	Diagnostik und Therapie von Osteopathien und Chondropathien
VO10	Diagnostik und Therapie von sonstigen Krankheiten des Muskel-Skelett-Systems und des Bindegewebes
VO11	Diagnostik und Therapie von Tumoren der Haltungs- und Bewegungsorgane

Nr.	Medizinische Leistungsangebote im Bereich Pädiatrie
VK09	Diagnostik und Therapie von (angeborenen) rheumatischen Erkrankungen
VK10	Diagnostik und Therapie von onkologischen Erkrankungen bei Kindern und Jugendlichen

Nr.	Medizinische Leistungsangebote im Bereich Radiologie	Kommentar / Erläuterung
VR01	Konventionelle Röntgenaufnahmen	Gesamtes Spektrum der digitalen Röntgendiagnostik, einschließlich digitaler Speicherfolienradiographie und digitaler Festkörperradiographie Spezialverfahren u.a. Ganzwirbelsäulenaufnahme zur Skoliosemessung, Ganzbeinaufnahme zur Beinachsenanalyse, gehaltene Aufnahmen des Kniegelenks
VR02	Ultraschalluntersuchungen: Native Sonographie	
VR03	Ultraschalluntersuchungen: Eindimensionale Dopplersonographie	
VR04	Ultraschalluntersuchungen: Duplexsonographie	
VR07	Projektionsradiographie: Projektionsradiographie mit Spezialverfahren (Mammographie)	Digitale Mammographie einschließlich bildgesteuerter Probenentnahmen vorhanden

Nr.	Medizinische Leistungsangebote im Bereich Radiologie	Kommentar / Erläuterung
VR08	Projektionsradiographie: Fluoroskopie/Durchleuchtung als selbstständige Leistung	Gesamtes Spektrum radiologischer Funktionsuntersuchungen mittels Durchleuchtung, u.a. Schluckkinematographie, funktionelle Untersuchung des GI-Trakts, Defäkographie, Fisteldarstellungen, Arthrographien (als Vorbereitung zur MR- oder CT-Arthrographie), Myelographie/Myelo-CT
VR09	Projektionsradiographie: Projektionsradiographie mit Kontrastmittelverfahren	Tränenangsdarstellung, Untersuchung der Speicheldrüsenausführungsgänge, Ausscheidungsurographie u.a.
VR10	Computertomographie (CT): Computertomographie (CT), nativ	Alle modernen Methoden der Computertomographie, mit u.a. 256-Zeilen-CT Scanner und Dual-Energy-CT; Low-dose-Ganzkörper-CT
VR11	Computertomographie (CT): Computertomographie (CT) mit Kontrastmittel	
VR12	Computertomographie (CT): Computertomographie (CT), Spezialverfahren	virtuelle Colonographie, Herzdiagnostik, Osteodensitometrie, CT Interventionen, Punktion, Biopsie und Drainage, Präoperative Drahtmarkierung, Minimalinvasive Therapieverfahren: Radiofrequenzablation (Thermoablation) z.B. von Leber- und Nierentumoren und Osteoidosteomen. Sympathikolyse
VR14	Optische Verfahren: Optische laserbasierte Verfahren	Kontrastverstärkte optische Bildgebung (Rheumascan)
VR15	Darstellung des Gefäßsystems: Arteriographie	Gesamtspektrum der CT und MR-Angiographie sowie DSA (siehe auch Abteilung für interventionelle Radiologie)
VR16	Darstellung des Gefäßsystems: Phlebographie	
VR20	Nuklearmedizinische diagnostische Verfahren: Positronen-emissionstomographie (PET) mit Vollring-Scanner	Kooperation mit der Nuklearmedizinischen Klinik und Poliklinik: PET-CT als Hybridverfahren mit einem modernen 64-Zeilen CT/ PET-Scanner und MR-PET
VR22	Magnetresonanztomographie (MRT): Magnetresonanztomographie (MRT), nativ	Modernste Technik mit 1,5 Tesla und 3 Tesla MRT
VR23	Magnetresonanztomographie (MRT): Magnetresonanztomographie (MRT) mit Kontrastmittel	Einsatz von verschiedenen Kontrastmitteln, u.a. extrazellulären, leberspezifischen KM

Nr.	Medizinische Leistungsangebote im Bereich Radiologie	Kommentar / Erläuterung
VR24	Magnetresonanztomographie (MRT): Magnetresonanztomographie (MRT), Spezialverfahren	Cardio-MRT, MR-Angiographien, MR-Mammographie (inklusive Biopsie), MR-Arthrographie, Diffusions-/Perfusions-MRT, MR-Sellink, Funktionelle Diagnostik der ableitenden Gallenwege und des Pankreas, MRCP, Metallartefaktreduzierte Sequenzen zur Diagnostik bei Endoprothesen
VR25	Andere bildgebende Verfahren: Knochendichtemessung (alle Verfahren)	QCT
VR26	Zusatzinformationen zu bildgebenden Verfahren: Computergestützte Bilddatenanalyse mit 3D-Auswertung	u.a. 3D Gefäßdarstellung, 3D Darstellung des Skeletts, Organvolumetrie (z.B. Leber, Milz)
VR27	Zusatzinformationen zu bildgebenden Verfahren: Computergestützte Bilddatenanalyse mit 4D-Auswertung	u.a. in der funktionellen Herzdiagnostik
VR28	Zusatzinformationen zu bildgebenden Verfahren: Intraoperative Anwendung der Verfahren	z. B. Ultraschall, Thermoablationen
VR29	Zusatzinformationen zu bildgebenden Verfahren: Quantitative Bestimmung von Parametern	z.B. Perfusionsmessungen, Bestimmung der Kalziumlast, Lebereisenmessung
VR41	Allgemein: Interventionelle Radiologie	Siehe Sektion für Interventionelle Radiologie
VR44	Allgemein: Teleradiologie	
VR47	Allgemein: Tumorembolisation	Siehe Sektion für Interventionelle Radiologie
VR00	Ambulante Früherkennung bei Brustkrebs	Problemabklärung bei Verdacht auf Brustkrebs, Spezialuntersuchungen bei Frauen mit familiärem Brustkrebs, sowie erhöhtem Brustkrebsrisiko
VR00	Beratung betreffend Früherkennungsuntersuchungen	speziell bei Frauen mit erhöhtem Brustkrebsrisiko (z.B. familiärem Brustkrebs)
VR00	Interventionelle Brustdiagnostik	Drahtmarkierung von auffälligen, nicht tastbaren Befunden unter mammographischer, sonographischer oder kernspintomographischer Bildgebungssteuerung, Hormoneinfluss auf Bildgebung
VR00	Interventionelle minimal-invasive Abklärung	Anwendung verschiedener schonender Methoden zur histologischen Klärung von auffälligen Befunden (z.B. Nadelbiopsien oder Vakuumbiopsien) unter mammographisch-stereotaktischer, sonographischer oder kernspintomographischer Steuerung

Nr.	Medizinische Leistungsangebote im Bereich Urologie, Nephrologie
VU03	Diagnostik und Therapie von Urolithiasis
VU04	Diagnostik und Therapie von sonstigen Krankheiten der Niere und des Ureters

Nr.	Medizinische Leistungsangebote im Bereich Urologie, Nephrologie
VU05	Diagnostik und Therapie von sonstigen Krankheiten des Harnsystems
VU06	Diagnostik und Therapie von Krankheiten der männlichen Genitalorgane
VU07	Diagnostik und Therapie von sonstigen Krankheiten des Urogenitalsystems

Nr.	Medizinische Leistungsangebote im Bereich Zahnheilkunde/Mund-Kiefer-Gesichtschirurgie
VZ05	Diagnostik und Therapie von Krankheiten der Mundhöhle
VZ06	Diagnostik und Therapie von dentofazialen Anomalien
VZ07	Diagnostik und Therapie von Erkrankungen der Kopfspeicheldrüsen
VZ08	Diagnostik und Therapie von Krankheiten der Zähne
VZ09	Diagnostik und Therapie von Krankheiten des Zahnhalteapparates
VZ16	Diagnostik und Therapie von Krankheiten des Kiefers und Kiefergelenks
VZ10	Diagnostik und Therapie von Tumoren im Mund-Kiefer-Gesichtsbereich

Nr.	Medizinische Leistungsangebote im Bereich Sonstige medizinische Bereiche
VX00	Tumornachsorge nach Brustkrebserkrankung
VX00	Zweitbefundungen nach Vereinbarung

B-33.4 [unbesetzt]

Die Abschnittsnummer B-[x].4 wurde vom G-BA nicht besetzt.

Die hier vormals anzugebenden Aspekte der Barrierefreiheit sind nun ausschließlich im Abschnitt [A-7 Aspekte der Barrierefreiheit](#) für den gesamten Standort anzugeben.

B-33.5 Fallzahlen der Organisationseinheit / Fachabteilung

Vollstationäre Fallzahl: 0
 Teilstationäre Fallzahl: 1.290

B-33.6 Hauptdiagnosen nach ICD

Trifft nicht zu bzw. entfällt.

B-33.7 Prozeduren nach OPS

B-33.7.1 Durchgeführte Prozeduren nach OPS

Rang	OPS	Bezeichnung	Anzahl
1	3-990	Computergestützte Bilddatenanalyse mit 3D-Auswertung	14.188
2	3-222	Computertomographie des Thorax mit Kontrastmittel	5.687
3	3-225	Computertomographie des Abdomens mit Kontrastmittel	5.374
4	3-226	Computertomographie des Beckens mit Kontrastmittel	4.861
5	3-206	Native Computertomographie des Beckens	3.328
6	3-207	Native Computertomographie des Abdomens	3.075
7	3-200	Native Computertomographie des Schädels	2.393
8	3-205	Native Computertomographie des Muskel-Skelett-Systems	2.204
9	3-22x	Andere Computertomographie mit Kontrastmittel	2.135
10	3-202	Native Computertomographie des Thorax	2.094

B-33.7.2 Weitere Kompetenzprozeduren

Weitere Untersuchungszahlen 2020:

Computertomographie	29.490
Röntgendurchleuchtung	1.358
Projektionsradiographie	65.568
Magnetresonanztomographie	7.990
Ultraschall	4.298
Mammographie	2.260
Mammainterventionen	308
Summe	111.272

B-33.8 Ambulante Behandlungsmöglichkeiten

1. Ambulanz

Art der Ambulanz: Hochschulambulanz nach § 117 SGB V

Nr.	Angebotene Leistung
VA01	Diagnostik und Therapie von Tumoren des Auges und der Augenanhangsgebilde
VA02	Diagnostik und Therapie von Erkrankungen des Augenlides, des Tränenapparates und der Orbita
VA09	Diagnostik und Therapie von Erkrankungen des Sehnervs und der Sehbahn
VA10	Diagnostik und Therapie von Erkrankungen der Augenmuskeln, Störungen der Blickbewegungen sowie Akkommodationsstörungen und Refraktionsfehler
VC31	Unfall- und Wiederherstellungschirurgie: Diagnostik und Therapie von Knochenentzündungen
VC32	Unfall- und Wiederherstellungschirurgie: Diagnostik und Therapie von Verletzungen des Kopfes
VC33	Unfall- und Wiederherstellungschirurgie: Diagnostik und Therapie von Verletzungen des Halses
VC34	Unfall- und Wiederherstellungschirurgie: Diagnostik und Therapie von Verletzungen des Thorax
VC35	Unfall- und Wiederherstellungschirurgie: Diagnostik und Therapie von Verletzungen der Lumbosakralgegend, der Lendenwirbelsäule und des Beckens
VC36	Unfall- und Wiederherstellungschirurgie: Diagnostik und Therapie von Verletzungen der Schulter und des Oberarmes
VC37	Unfall- und Wiederherstellungschirurgie: Diagnostik und Therapie von Verletzungen des Ellenbogens und des Unterarmes
VC38	Unfall- und Wiederherstellungschirurgie: Diagnostik und Therapie von Verletzungen des Handgelenkes und der Hand
VC39	Unfall- und Wiederherstellungschirurgie: Diagnostik und Therapie von Verletzungen der Hüfte und des Oberschenkels
VC40	Unfall- und Wiederherstellungschirurgie: Diagnostik und Therapie von Verletzungen des Knies und des Unterschenkels
VC41	Unfall- und Wiederherstellungschirurgie: Diagnostik und Therapie von Verletzungen der Knöchelregion und des Fußes
VC42	Unfall- und Wiederherstellungschirurgie: Diagnostik und Therapie von sonstigen Verletzungen
VD02	Diagnostik und Therapie von Autoimmunerkrankungen und HIV-assoziierten Erkrankungen
VG01	Diagnostik und Therapie von bösartigen Tumoren der Brustdrüse
VG02	Diagnostik und Therapie von gutartigen Tumoren der Brustdrüse

VG03	Diagnostik und Therapie von sonstigen Erkrankungen der Brustdrüse
VG08	Diagnostik und Therapie gynäkologischer Tumoren
VG13	Diagnostik und Therapie von entzündlichen Krankheiten der weiblichen Beckenorgane
VG14	Diagnostik und Therapie von nichtentzündlichen Krankheiten des weiblichen Genitaltraktes
VH02	Ohr: Diagnostik und Therapie von Krankheiten des Mittelohres und des Warzenfortsatzes
VH03	Ohr: Diagnostik und Therapie von Krankheiten des Innenohres
VH09	Nase: Sonstige Krankheiten der oberen Atemwege
VH10	Nase: Diagnostik und Therapie von Erkrankungen der Nasennebenhöhlen
VH12	Nase: Diagnostik und Therapie von Erkrankungen der Tränenwege
VH14	Mund/Hals: Diagnostik und Therapie von Krankheiten der Mundhöhle
VH15	Mund/Hals: Diagnostik und Therapie von Erkrankungen der Kopfspeicheldrüsen
VH16	Mund/Hals: Diagnostik und Therapie von Erkrankungen des Kehlkopfes
VH17	Mund/Hals: Diagnostik und Therapie von Erkrankungen der Trachea
VH24	Mund/Hals: Diagnostik und Therapie von Schluckstörungen
VH18	Onkologie: Diagnostik und Therapie von Tumoren im Kopf-Hals-Bereich
VH19	Onkologie: Diagnostik und Therapie von Tumoren im Bereich der Ohren
VI02	Diagnostik und Therapie der pulmonalen Herzkrankheit und von Krankheiten des Lungenkreislaufes
VI03	Diagnostik und Therapie von sonstigen Formen der Herzkrankheit
VI04	Diagnostik und Therapie von Krankheiten der Arterien, Arteriolen und Kapillaren
VI05	Diagnostik und Therapie von Krankheiten der Venen, der Lymphgefäße und der Lymphknoten
VI06	Diagnostik und Therapie von zerebrovaskulären Krankheiten
VI08	Diagnostik und Therapie von Nierenerkrankungen
VI09	Diagnostik und Therapie von hämatologischen Erkrankungen
VI10	Diagnostik und Therapie von endokrinen Ernährungs- und Stoffwechselkrankheiten
VI11	Diagnostik und Therapie von Erkrankungen des Magen-Darm-Traktes (Gastroenterologie)
VI12	Diagnostik und Therapie von Erkrankungen des Darmausgangs
VI13	Diagnostik und Therapie von Krankheiten des Peritoneums
VI14	Diagnostik und Therapie von Erkrankungen der Leber, der Galle und des Pankreas
VI15	Diagnostik und Therapie von Erkrankungen der Atemwege und der Lunge
VI16	Diagnostik und Therapie von Krankheiten der Pleura
VI17	Diagnostik und Therapie von rheumatologischen Erkrankungen
VI18	Diagnostik und Therapie von onkologischen Erkrankungen
VI19	Diagnostik und Therapie von infektiösen und parasitären Krankheiten
VI23	Diagnostik und Therapie von angeborenen und erworbenen Immundefekterkrankungen (einschließlich HIV und AIDS)
VI24	Diagnostik und Therapie von geriatrischen Erkrankungen
VI30	Diagnostik und Therapie von Autoimmunerkrankungen
VN01	Diagnostik und Therapie von zerebrovaskulären Erkrankungen
VN02	Diagnostik und Therapie von sonstigen neurovaskulären Erkrankungen
VN03	Diagnostik und Therapie von entzündlichen ZNS-Erkrankungen
VN06	Diagnostik und Therapie von malignen Erkrankungen des Gehirns
VN07	Diagnostik und Therapie von gutartigen Tumoren des Gehirns
VN08	Diagnostik und Therapie von Erkrankungen der Hirnhäute
VN12	Diagnostik und Therapie von degenerativen Krankheiten des Nervensystems
VN13	Diagnostik und Therapie von demyelinisierenden Krankheiten des Zentralnervensystems

VN14	Diagnostik und Therapie von Krankheiten der Nerven, der Nervenwurzeln und des Nervenplexus
VN15	Diagnostik und Therapie von Polyneuropathien und sonstigen Krankheiten des peripheren Nervensystems
VN16	Diagnostik und Therapie von Krankheiten im Bereich der neuromuskulären Synapse und des Muskels
VN17	Diagnostik und Therapie von zerebraler Lähmung und sonstigen Lähmungssyndromen
VO01	Diagnostik und Therapie von Arthropathien
VO02	Diagnostik und Therapie von Systemkrankheiten des Bindegewebes
VO03	Diagnostik und Therapie von Deformitäten der Wirbelsäule und des Rückens
VO04	Diagnostik und Therapie von Spondylopathien
VO05	Diagnostik und Therapie von sonstigen Krankheiten der Wirbelsäule und des Rückens
VO06	Diagnostik und Therapie von Krankheiten der Muskeln
VO07	Diagnostik und Therapie von Krankheiten der Synovialis und der Sehnen
VO08	Diagnostik und Therapie von sonstigen Krankheiten des Weichteilgewebes
VO09	Diagnostik und Therapie von Osteopathien und Chondropathien
VO10	Diagnostik und Therapie von sonstigen Krankheiten des Muskel-Skelett-Systems und des Bindegewebes
VO11	Diagnostik und Therapie von Tumoren der Haltungs- und Bewegungsorgane
VR01	Konventionelle Röntgenaufnahmen
VR02	Ultraschalluntersuchungen: Native Sonographie
VR03	Ultraschalluntersuchungen: Eindimensionale Dopplersonographie
VR04	Ultraschalluntersuchungen: Duplexsonographie
VR07	Projektionsradiographie: Projektionsradiographie mit Spezialverfahren (Mammographie)
VR08	Projektionsradiographie: Fluoroskopie/Durchleuchtung als selbstständige Leistung
VR09	Projektionsradiographie: Projektionsradiographie mit Kontrastmittelverfahren
VR10	Computertomographie (CT): Computertomographie (CT), nativ
VR11	Computertomographie (CT): Computertomographie (CT) mit Kontrastmittel
VR12	Computertomographie (CT): Computertomographie (CT), Spezialverfahren
VR14	Optische Verfahren: Optische laserbasierte Verfahren
VR15	Darstellung des Gefäßsystems: Arteriographie
VR16	Darstellung des Gefäßsystems: Phlebographie
VR17	Darstellung des Gefäßsystems: Lymphographie
VR22	Magnetresonanztomographie (MRT): Magnetresonanztomographie (MRT), nativ
VR23	Magnetresonanztomographie (MRT): Magnetresonanztomographie (MRT) mit Kontrastmittel
VR24	Magnetresonanztomographie (MRT): Magnetresonanztomographie (MRT), Spezialverfahren
VR25	Andere bildgebende Verfahren: Knochendichtemessung (alle Verfahren)
VR26	Zusatzinformationen zu bildgebenden Verfahren: Computergestützte Bilddatenanalyse mit 3D-Auswertung
VR27	Zusatzinformationen zu bildgebenden Verfahren: Computergestützte Bilddatenanalyse mit 4D-Auswertung
VR28	Zusatzinformationen zu bildgebenden Verfahren: Intraoperative Anwendung der Verfahren
VR29	Zusatzinformationen zu bildgebenden Verfahren: Quantitative Bestimmung von Parametern
VR41	Allgemein: Interventionelle Radiologie
VR43	Allgemein: Neuroradiologie
VR44	Allgemein: Teleradiologie
VR47	Allgemein: Tumorembolisation

VU03	Diagnostik und Therapie von Urolithiasis
VU04	Diagnostik und Therapie von sonstigen Krankheiten der Niere und des Ureters
VU05	Diagnostik und Therapie von sonstigen Krankheiten des Harnsystems
VU06	Diagnostik und Therapie von Krankheiten der männlichen Genitalorgane
VU07	Diagnostik und Therapie von sonstigen Krankheiten des Urogenitalsystems
VZ05	Diagnostik und Therapie von Krankheiten der Mundhöhle
VZ06	Diagnostik und Therapie von dentofazialen Anomalien
VZ17	Diagnostik und Therapie von Spaltbildungen im Kiefer- und Gesichtsbereich
VZ07	Diagnostik und Therapie von Erkrankungen der Kopfspeicheldrüsen
VZ08	Diagnostik und Therapie von Krankheiten der Zähne
VZ09	Diagnostik und Therapie von Krankheiten des Zahnhalteapparates
VZ16	Diagnostik und Therapie von Krankheiten des Kiefers und Kiefergelenks
VZ10	Diagnostik und Therapie von Tumoren im Mund-Kiefer-Gesichtsbereich

B-33.9 Ambulante Operationen nach § 115b SGB V

Trifft nicht zu bzw. entfällt.

B-33.10 Zulassung zum Durchgangs-Arztverfahren der Berufsgenossenschaft

- Ärztin oder Arzt mit ambulanter D-Arzt-Zulassung vorhanden
- stationäre BG-Zulassung

B-33.11 Personelle Ausstattung

B-33.11.1 Ärztinnen und Ärzte

Maßgebliche wöchentliche tarifliche Arbeitszeit: 42 Stunden

	Anzahl ¹
Ärztinnen und Ärzte insgesamt (ohne Belegärztinnen und Belegärzte)	37,54
– davon mit direktem Beschäftigungsverhältnis	37,54
– davon ohne direktes Beschäftigungsverhältnis	0
– davon stationäre Versorgung	0
– davon ambulante Versorgungsformen	37,54
Davon Fachärztinnen und Fachärzte	13,57
– davon mit direktem Beschäftigungsverhältnis	13,57
– davon ohne direktes Beschäftigungsverhältnis	0
– davon stationäre Versorgung	0
– davon ambulante Versorgungsformen	13,57
Belegärztinnen und Belegärzte (nach § 121 SGB V)	0

¹ Bei den Belegärztinnen und Belegärzten ist die Anzahl der Personen, sonst die Anzahl der Vollkräfte angegeben

Ärztliche Fachexpertise der Abteilung – Facharztbezeichnungen

Nr.	Facharztbezeichnung
-----	---------------------

Nr.	Facharztbezeichnung
AQ42	Neurologie
AQ44	Nuklearmedizin
AQ54	Radiologie
AQ56	Radiologie, SP Neuroradiologie

Ärztliche Fachexpertise der Abteilung – Zusatz-Weiterbildungen

Nr.	Zusatz-Weiterbildung
ZF63	Nuklearmedizinische Diagnostik für Radiologen

B-33.11.2 Pflegepersonal

Maßgebliche wöchentliche tarifliche Arbeitszeit: 38,5 Stunden

	Anzahl ¹	Ausbildungs- dauer
Gesundheits- und Krankenpflegerinnen und Gesundheits- und Krankenpfleger	0,19	3 Jahre
– davon mit direktem Beschäftigungsverhältnis	0,19	
– davon ohne direktes Beschäftigungsverhältnis	0	
– davon stationäre Versorgung	0	
– davon ambulante Versorgungsformen	0,19	
Gesundheits- und Kinderkrankenpflegerinnen und Gesundheits- und Kinderkrankenpfleger	0	3 Jahre
– davon mit direktem Beschäftigungsverhältnis	0	
– davon ohne direktes Beschäftigungsverhältnis	0	
– davon stationäre Versorgung	0	
– davon ambulante Versorgungsformen	0	
Altenpflegerinnen und Altenpfleger	0	3 Jahre
– davon mit direktem Beschäftigungsverhältnis	0	
– davon ohne direktes Beschäftigungsverhältnis	0	
– davon stationäre Versorgung	0	
– davon ambulante Versorgungsformen	0	
Pflegefachfrau, Pflegefachmann	0	3 Jahre
– davon mit direktem Beschäftigungsverhältnis	0	
– davon ohne direktes Beschäftigungsverhältnis	0	
– davon stationäre Versorgung	0	
– davon ambulante Versorgungsformen	0	
Pflegefachfrau B. Sc., Pflegefachmann B. Sc.	0	7-8 Semester

– davon mit direktem Beschäftigungsverhältnis	0	
– davon ohne direktes Beschäftigungsverhältnis	0	
– davon stationäre Versorgung	0	
– davon ambulante Versorgungsformen	0	
Pflegeassistentinnen und Pflegeassistenten	0	2 Jahre
– davon mit direktem Beschäftigungsverhältnis	0	
– davon ohne direktes Beschäftigungsverhältnis	0	
– davon stationäre Versorgung	0	
– davon ambulante Versorgungsformen	0	
Krankenpflegehelferinnen und Krankenpflegehelfer	0	1 Jahr
– davon mit direktem Beschäftigungsverhältnis	0	
– davon ohne direktes Beschäftigungsverhältnis	0	
– davon stationäre Versorgung	0	
– davon ambulante Versorgungsformen	0	
Pflegehelferinnen und Pflegehelfer	2,67	ab 200 Std. Basiskurs
– davon mit direktem Beschäftigungsverhältnis	2,67	
– davon ohne direktes Beschäftigungsverhältnis	0	
– davon stationäre Versorgung	0	
– davon ambulante Versorgungsformen	2,67	
Hebammen und Entbindungspfleger	0	3 Jahre
– davon mit direktem Beschäftigungsverhältnis	0	
– davon ohne direktes Beschäftigungsverhältnis	0	
– davon stationäre Versorgung	0	
– davon ambulante Versorgungsformen	0	
Beleghebammen und Belegentbindungspfleger	0	
Operationstechnische Assistentinnen und Operationstechnische Assistenten	0	3 Jahre
– davon mit direktem Beschäftigungsverhältnis	0	
– davon ohne direktes Beschäftigungsverhältnis	0	
– davon stationäre Versorgung	0	
– davon ambulante Versorgungsformen	0	

Medizinische Fachangestellte	4,1	3 Jahre
– davon mit direktem Beschäftigungsverhältnis	4,1	
– davon ohne direktes Beschäftigungsverhältnis	0	
– davon stationäre Versorgung	0	
– davon ambulante Versorgungsformen	4,1	

¹ Bei Beleghebammen und Belegentbindungspflegern ist die Anzahl der Personen, sonst die Anzahl der Vollkräfte angegeben

B-34 Abteilung für Diagnostische und Interventionelle Neuroradiologie

B-34.1 Name der Organisationseinheit / Fachabteilung

Name: Abteilung für Diagnostische und Interventionelle Neuroradiologie
Schlüssel: Radiologie (3751)
Telefon: 089 / 4140 – 4651
Telefax: 089 / 4140 – 4887
E-Mail: sigrid.matussek@mri.tum.de

Chefärztinnen und Chefarzte

Name: Univ.-Prof. Dr. med. Claus Zimmer
Funktion / Direktor
Arbeits-
schwerpunkt:
Telefon: 089 / 4140 – 4651
Telefax: 089 / 4140 – 4887
E-Mail: Claus.Zimmer@mri.tum.de
Straße: Ismaninger Str. 22
PLZ / Ort: 81675 München

Name: PD Dr. med. Tobias Boeckh-Behrens
Funktion / Leitender Oberarzt
Arbeits-
schwerpunkt:
Telefon: 089 / 4140 – 5274
Telefax: 089 / 4140 – 4887
E-Mail: Tobias.Boeckh-Behrens@mri.tum.de
Straße: Ismaninger Str. 22
PLZ / Ort: 81675 München

B-34.2 Zielvereinbarungen mit leitenden Ärztinnen und Ärzten der Organisationseinheit / Fachabteilung

Das Krankenhaus hält sich bei der Vereinbarung von Verträgen mit leitenden Ärztinnen und Ärzten dieser Organisationseinheit/Fachabteilung an die Empfehlung der DKG nach § 135c SGB V:
Ja

B-34.3 Medizinische Leistungsangebote der Organisationseinheit / Fachabteilung

Die Abteilung für Diagnostische und Interventionelle Neuroradiologie ist hochspezialisiert auf die strukturelle, funktionelle und metabolische Untersuchung und Behandlung von Erkrankungen des Gehirns, der Wirbelsäule, der peripheren Nerven, des Zahnapparates und von Feten mithilfe modernster bildgebender Verfahren (MRT, MRA, MR-Perfusion, fMRT, MRS, CT, CTA, CT-Perfusion, Myelographie, konventionelle Angiographie). Insbesondere für die Diagnostik und Differentialdiagnostik neuropsychiatrischer und neuroonkologischer Erkrankungen steht in Kooperation mit der Nuklearmedizinischen Klinik zusätzlich ein Hybrid-MR-PET zur Verfügung. Außerdem ist ein intraoperatives MRT und CT zur Navigation und Kontrolle in neurochirurgischen OP-Sälen vorhanden. Daneben verfügt die Abteilung über neueste, bildgestützte, minimal-invasive Methoden zur Schmerztherapie an der Wirbelsäule (Facettengelenksblockade, periradikuläre Therapie), zur Drainage von Abszessen und zur

Biopsie von Knochen und Bandscheibenmaterial an der Wirbelsäule und zur Therapie bzw. Stabilisierung krankhafter Wirbelkörperprozesse (Vertebroplastie). Einen weiteren Schwerpunkt der Abteilung bildet die Therapie von neurovaskulären Erkrankungen (Schlaganfall, Hirnblutung, Aneurysma, AVM, durale arterio-venöse Fisteln, Sinus-/Venenthrombose, gefäßreiche Hirntumore) mit Hilfe minimal-invasiver (Mikro-)Kathetertechniken und modernster Materialien und Instrumente (Coils, Stents, Webs). Die interdisziplinäre Zusammenarbeit und regelmäßige Fallkonferenzen mit zahlreichen anderen Abteilungen und Spezialambulanzen (Neurologie, Neurochirurgie, Gefäßchirurgie, Psychiatrie, Psychosomatik, Nuklearmedizin, Radiologie, Angiologie, HNO, Strahlentherapie, MKG) gewährleisten eine optimale Untersuchung bzw. Behandlung der Patienten.

Nr. | Medizinische Leistungsangebote im Bereich Augenheilkunde

VA01	Diagnostik und Therapie von Tumoren des Auges und der Augenanhangsgebilde
VA02	Diagnostik und Therapie von Erkrankungen des Augenlides, des Tränenapparates und der Orbita

Nr. | Medizinische Leistungsangebote im Bereich HNO

VH07	Ohr: Schwindeldiagnostik/-therapie
------	------------------------------------

Nr. | Medizinische Leistungsangebote im Bereich Innere Medizin

VI06	Diagnostik und Therapie von zerebrovaskulären Krankheiten
------	-----------------------------------------------------------

Nr. | Medizinische Leistungsangebote im Bereich Neurologie | **Kommentar / Erläuterung**

VN01	Diagnostik und Therapie von zerebrovaskulären Erkrankungen	Gesamtes Spektrum der diagnostischen und therapeutischen neuroradiologischen Verfahren, insb. CT, MRT, Angiographie
VN02	Diagnostik und Therapie von sonstigen neurovaskulären Erkrankungen	
VN03	Diagnostik und Therapie von entzündlichen ZNS-Erkrankungen	Insb. MRT
VN04	Diagnostik und Therapie von neuroimmunologischen Erkrankungen	Insb. MRT
VN05	Diagnostik und Therapie von Anfallsleiden	CT, MRT
VN06	Diagnostik und Therapie von malignen Erkrankungen des Gehirns	CT, MRT, MRA, MR-Perfusion, MR-Spektroskopie, fMRT
VN07	Diagnostik und Therapie von gutartigen Tumoren des Gehirns	CT, MRT, MRA, MR-Perfusion, MR-Spektroskopie, fMRT
VN08	Diagnostik und Therapie von Erkrankungen der Hirnhäute	CT, MRT
VN10	Diagnostik und Therapie von Systematrophien, die vorwiegend das Zentralnervensystem betreffen	MRT
VN11	Diagnostik und Therapie von extrapyramidalen Krankheiten und Bewegungsstörungen	MRT
VN12	Diagnostik und Therapie von degenerativen Krankheiten des Nervensystems	MRT, MR-Spektroskopie, MR-PET
VN13	Diagnostik und Therapie von demyelinisierenden Krankheiten des Zentralnervensystems	MRT
VN14	Diagnostik und Therapie von Krankheiten der Nerven, der Nervenwurzeln und des Nervenplexus	MRT
VN15	Diagnostik und Therapie von Polyneuropathien und sonstigen Krankheiten des peripheren Nervensystems	MRT
VN16	Diagnostik und Therapie von Krankheiten im Bereich der neuromuskulären Synapse und des Muskels	MRT

Nr.	Medizinische Leistungsangebote im Bereich Neurologie	Kommentar / Erläuterung
VN17	Diagnostik und Therapie von zerebraler Lähmung und sonstigen Lähmungssyndromen	CT, CTA, CT-Perfusion, MRT, MRA, MR-Perfusion, Angiographie, neuro-radiologische Interventionen
VN18	Neurologische Notfall- und Intensivmedizin	Gesamtes Spektrum der diagnostischen und therapeutischen neuroradiologischen Verfahren, insb. CT, MRT, Angiographie und neurointerventionelle Verfahren
VN19	Diagnostik und Therapie von geriatrischen Erkrankungen	Insb. MRT
VN20	Spezialsprechstunde	Neurointerventionelle bzw. neurovaskuläre Sprechstunde
VN23	Schmerztherapie	Facettengelenksblockade, periradikuläre Therapie (minimal-invasiv)

Nr.	Medizinische Leistungsangebote im Bereich Orthopädie	Kommentar / Erläuterung
VO03	Diagnostik und Therapie von Deformitäten der Wirbelsäule und des Rückens	u.a. CT, MRT, Myelographie, CT-gestützte Schmerztherapie
VO04	Diagnostik und Therapie von Spondylopathien	u.a. CT, MRT, Myelographie, CT-gestützte Schmerztherapie
VO05	Diagnostik und Therapie von sonstigen Krankheiten der Wirbelsäule und des Rückens	u.a. CT, MRT, Myelographie, CT-gestützte Schmerztherapie
VO06	Diagnostik und Therapie von Krankheiten der Muskeln	v.a. MRT
VO11	Diagnostik und Therapie von Tumoren der Haltungs- und Bewegungsorgane	z.B. präoperative Tumorembolisation
VO18	Schmerztherapie/Multimodale Schmerztherapie	Minimalinvasive, CT-gestützte Facettenblockade, periradikuläre Therapie, Vertebroplastie, Kyphoplastie
VO21	Traumatologie	

Nr.	Medizinische Leistungsangebote im Bereich Pädiatrie	Kommentar / Erläuterung
VK10	Diagnostik und Therapie von onkologischen Erkrankungen bei Kindern und Jugendlichen	Insb. cerebrales und/oder spinales MRT
VK16	Diagnostik und Therapie von (angeborenen) neurologischen Erkrankungen	Gesamtes Spektrum der diagnostischen und therapeutischen neuroradiologischen Verfahren, insb. MRT
VK17	Diagnostik und Therapie von (angeborenen) neuromuskulären Erkrankungen	Insb. MRT
VK18	Diagnostik und Therapie von (angeborenen) neuro-metabolischen/neurodegenerativen Erkrankungen	Insb. MRT mit Spezialverfahren wie MR-Spektroskopie
VK20	Diagnostik und Therapie von sonstigen angeborenen Fehlbildungen, angeborenen Störungen oder perinatal erworbenen Erkrankungen	Gesamtes Spektrum der diagnostischen und therapeutischen neuroradiologischen Verfahren, insb. MRT
VK21	Diagnostik und Therapie chromosomaler Anomalien	Insb. MRT und MR-Spektroskopie
VK22	Diagnostik und Therapie spezieller Krankheitsbilder Frühgeborener und reifer Neugeborener	Gesamtes Spektrum der diagnostischen und therapeutischen neuroradiologischen Verfahren, insb. MRT
VK34	Neuropädiatrie	

Nr.	Medizinische Leistungsangebote im Bereich Pädiatrie	Kommentar / Erläuterung
VK00	Pränataldiagnostik und –therapie	pränatales MRT in utero (insb. Untersuchung von Gehirn und Rückenmark)

Nr.	Medizinische Leistungsangebote im Bereich Psychiatrie, Psychosomatik	Kommentar / Erläuterung
VP01	Diagnostik und Therapie von psychischen und Verhaltensstörungen durch psychotrope Substanzen	Alle modernen neuroradiologischen Verfahren, insb. MRT
VP02	Diagnostik und Therapie von Schizophrenie, schizotypen und wahnhaften Störungen	Alle modernen neuroradiologischen Verfahren, insb. MRT
VP03	Diagnostik und Therapie von affektiven Störungen	Alle modernen neuroradiologischen Verfahren, insb. MRT
VP04	Diagnostik und Therapie von neurotischen, Belastungs- und somatoformen Störungen	Alle modernen neuroradiologischen Verfahren, insb. MRT
VP05	Diagnostik und Therapie von Verhaltensauffälligkeiten mit körperlichen Störungen und Faktoren	Alle modernen neuroradiologischen Verfahren, insb. MRT
VP07	Diagnostik und Therapie von Intelligenzstörungen	Alle modernen neuroradiologischen Verfahren, insb. MRT
VP08	Diagnostik und Therapie von Entwicklungsstörungen	Alle modernen neuroradiologischen Verfahren, insb. MRT, MR-Spektroskopie
VP10	Diagnostik und Therapie von gerontopsychiatrischen Störungen	Alle modernen neuroradiologischen Verfahren, insb. MRT, MR-Spektroskopie
VP11	Diagnostik, Behandlung, Prävention und Rehabilitation psychischer, psychosomatischer und entwicklungsbedingter Störungen im Säuglings-, Kindes- und Jugendalter	Alle modernen neuroradiologischen Verfahren, insb. MRT

Nr.	Medizinische Leistungsangebote im Bereich Radiologie	Kommentar / Erläuterung
VR01	Konventionelle Röntgenaufnahmen	u.a. Funktionsaufnahmen der Wirbelsäule
VR04	Ultraschalluntersuchungen: Duplexsonographie	
VR08	Projektionsradiographie: Fluoroskopie/Durchleuchtung als selbstständige Leistung	Radiologische Funktionsaufnahmen der Wirbelsäule unter Durchleuchtung, Myelographie, Myelo-CT, Angiographie, neurovaskuläre Therapie, Shunt-Zielaufnahmen
VR09	Projektionsradiographie: Projektionsradiographie mit Kontrastmittelverfahren	Myelographie, Myelo-CT, Angiographie, neurovaskuläre Therapie, Untersuchung der Lage von intraspinalen Kathetern
VR10	Computertomographie (CT): Computertomographie (CT), nativ	128-Zeilen-CT Scanner, Low-dose-CT zur Darstellung von VP-Shunts
VR11	Computertomographie (CT): Computertomographie (CT) mit Kontrastmittel	Einsatz von nicht-ionischen, jodhaltigen Kontrastmitteln, u.a. zur CT-Angiographie, CT-Perfusion
VR12	Computertomographie (CT): Computertomographie (CT), Spezialverfahren	CT-Perfusion, CT-gestützte Interventionen, Punktion, Biopsie und Drainage, minimal-invasive Schmerztherapie, Vertebroplastie; modernste intraoperative CT

Nr.	Medizinische Leistungsangebote im Bereich Radiologie	Kommentar / Erläuterung
VR15	Darstellung des Gefäßsystems: Arteriographie	CT-, MR- und konventionelle Angiographie sowie Katheter-basierte (endovaskuläre) Therapie der Gehirn- und Rückenmark-versorgenden Arterien
VR16	Darstellung des Gefäßsystems: Phlebographie	CT-, MR- und konventionelle Angiographie sowie endovaskuläre Therapie der Hirn-drainierenden Venen/Blutleiter
VR20	Nuklearmedizinische diagnostische Verfahren: Positronen-emissionstomographie (PET) mit Vollring-Scanner	Kooperation mit der Nuklearmedizinischen Klinik und Poliklinik: Hybrid MR-PET mit einem 3T MRT
VR22	Magnetresonanztomographie (MRT): Magnetresonanztomographie (MRT), nativ	Modernste state-of-the-art 3 Tesla MRT (insg. 3 MRT); intraoperative MRT
VR23	Magnetresonanztomographie (MRT): Magnetresonanztomographie (MRT) mit Kontrastmittel	Verwendung verschiedener Gadolinium-haltiger Kontrastmittel
VR24	Magnetresonanztomographie (MRT): Magnetresonanztomographie (MRT), Spezialverfahren	MRA, MR-Perfusion, MR-Spektroskopie, fMRT, resting-state fMRT, ASL
VR25	Andere bildgebende Verfahren: Knochendichtemessung (alle Verfahren)	
VR26	Zusatzinformationen zu bildgebenden Verfahren: Computergestützte Bilddatenanalyse mit 3D-Auswertung	u.a. 3D Gefäßdarstellung, 3D Darstellung von Tumoren, Volumetrie von Gehirnregionen
VR27	Zusatzinformationen zu bildgebenden Verfahren: Computergestützte Bilddatenanalyse mit 4D-Auswertung	u.a. in der präoperativen funktionellen MRT zur Lokalisation der motorischen, sensorischen und Sprach-Areale im Gehirn, in der Diagnostik von Hypophysenadenomen, Aneurysmen und der Sinusvenenthrombose
VR28	Zusatzinformationen zu bildgebenden Verfahren: Intraoperative Anwendung der Verfahren	u.a. CT-gesteuerte Navigation
VR29	Zusatzinformationen zu bildgebenden Verfahren: Quantitative Bestimmung von Parametern	z.B. Perfusionsmessungen, Volumetrie von Tumoren oder Gehirnregionen, Messung der zerebrovaskulären Reservekapazität, Messung cerebraler Metaboliten
VR36	Strahlentherapie: Bestrahlungssimulation für externe Bestrahlung und Brachytherapie	Neuroradiologische Verfahren, insb. CT und MRT, zur Bestrahlungsplanung
VR40	Allgemein: Spezialsprechstunde	Neurointerventionelle bzw. neurovaskuläre Sprechstunden
VR41	Allgemein: Interventionelle Radiologie	u.a. minimal-invasive, CT-gestützte Schmerztherapie, Vertebroplastie, Drainagen von Abszessen, Biopsien von Knochen und Bandscheiben, Katheter-basierte endovaskuläre Therapie von Schlaganfällen, Hirnblutungen, Hirnarterienaneurysmen, zerebralen und spinalen Gefäßmissbildungen
VR42	Allgemein: Kinderradiologie	Pädiatrische Neuroonkologie

Nr.	Medizinische Leistungsangebote im Bereich Radiologie	Kommentar / Erläuterung
VR43	Allgemein: Neuroradiologie	Gesamtes Spektrum der modernen bildgebenden Methoden zur Diagnostik und Therapie der Erkrankungen des Gehirns und der Wirbelsäule
VR44	Allgemein: Teleradiologie	In Kooperation mit der Neurologie Diagnostik und Therapie von neurologischen Patienten in peripheren Krankenhäusern, insbesondere im Rahmen der Schlaganfallbehandlung
VR46	Allgemein: Endovaskuläre Behandlung von Hirnarterienaneurysmen, zerebralen und spinalen Gefäßmissbildungen	u.a. unter Verwendung von Mikrokathetern und Coils, Webs, Stents und Flow Divertern und Flüssigembolisaten
VR47	Allgemein: Tumorembolisation	Endovaskuläre Embolisation von Tumoren der Neuroachse
VR00	Andere bildgebende Verfahren: Knochendichtemessung (alle Verfahren)	Knochendichtemessung mit CT

Nr.	Medizinische Leistungsangebote im Bereich Zahnheilkunde/Mund-Kiefer-Gesichtschirurgie	Kommentar / Erläuterung
VZ09	Diagnostik und Therapie von Krankheiten des Zahnhalteapparates	Insbesondere dentale MRT
VZ10	Diagnostik und Therapie von Tumoren im Mund-Kiefer-Gesichtsbereich	Alle neuroradiologischen Verfahren zur Diagnostik und Therapie, v.a. im Rahmen einer präoperativen Tumorembolisation

B-34.4 [unbesetzt]

Die Abschnittsnummer B-[x].4 wurde vom G-BA nicht besetzt.

Die hier vormals anzugebenden Aspekte der Barrierefreiheit sind nun ausschließlich im Abschnitt [A-7 Aspekte der Barrierefreiheit](#) für den gesamten Standort anzugeben.

B-34.5 Fallzahlen der Organisationseinheit / Fachabteilung

Vollstationäre Fallzahl: 0
 Teilstationäre Fallzahl: 134

B-34.6 Hauptdiagnosen nach ICD

Die Abteilung für Neuroradiologie stellt die Diagnostik aller Erkrankungen des ZNS inklusive onkologischer, entzündlicher, degenerativer und neurovaskulärer Erkrankungen zur Verfügung. Zusätzlich wird die Therapie von neurovaskulären Erkrankungen wie z.B. von Schlaganfällen, Aneurysmen und Gefäßmalformationen angeboten.

B-34.7 Durchgeführte Prozeduren nach OPS

Rang	OPS	Bezeichnung	Anzahl
1	3-990	Computergestützte Bilddatenanalyse mit 3D-Auswertung	15.195
2	3-200	Native Computertomographie des Schädels	6.132
3	3-800	Native Magnetresonanztomographie des Schädels	4.341
4	3-820	Magnetresonanztomographie des Schädels mit Kontrastmittel	3.633
5	3-203	Native Computertomographie von Wirbelsäule und Rückenmark	3.514
6	3-994	Virtuelle 3D-Rekonstruktionstechnik	2.532
7	3-22x	Andere Computertomographie mit Kontrastmittel	2.160

Rang	OPS	Bezeichnung	Anzahl
8	3-993	Quantitative Bestimmung von Parametern	1.894
9	3-802	Native Magnetresonanztomographie von Wirbelsäule und Rückenmark	1.514
10	3-24x	Andere Computertomographie-Spezialverfahren	1.281

B-34.8 Ambulante Behandlungsmöglichkeiten

Neuroradiologische Privatsprechstunde

Art der Ambulanz: Privatambulanz

Erläuterung: Für Privatpatienten bieten wir eine Sprechstunde zum gesamten Spektrum der diagnostischen und interventionellen Neuroradiologie an.

Nr.	Angebotene Leistung
VA01	Diagnostik und Therapie von Tumoren des Auges und der Augenanhangsgebilde
VA02	Diagnostik und Therapie von Erkrankungen des Augenlides, des Tränenapparates und der Orbita
VC31	Unfall- und Wiederherstellungschirurgie: Diagnostik und Therapie von Knochenentzündungen
VC32	Unfall- und Wiederherstellungschirurgie: Diagnostik und Therapie von Verletzungen des Kopfes
VC33	Unfall- und Wiederherstellungschirurgie: Diagnostik und Therapie von Verletzungen des Halses
VC35	Unfall- und Wiederherstellungschirurgie: Diagnostik und Therapie von Verletzungen der Lumbosakralgegend, der Lendenwirbelsäule und des Beckens
VC71	Allgemein: Notfallmedizin
VD02	Diagnostik und Therapie von Autoimmunerkrankungen und HIV-assoziierten Erkrankungen
VD18	Diagnostik und Therapie bei Hämangiomen
VG09	Pränataldiagnostik und –therapie
VG11	Diagnostik und Therapie von Krankheiten während der Schwangerschaft, der Geburt und des Wochenbettes
VH02	Ohr: Diagnostik und Therapie von Krankheiten des Mittelohres und des Warzenfortsatzes
VH03	Ohr: Diagnostik und Therapie von Krankheiten des Innenohres
VH07	Ohr: Schwindeldiagnostik/–therapie
VH10	Nase: Diagnostik und Therapie von Erkrankungen der Nasennebenhöhlen
VH18	Onkologie: Diagnostik und Therapie von Tumoren im Kopf-Hals-Bereich
VH19	Onkologie: Diagnostik und Therapie von Tumoren im Bereich der Ohren
VI06	Diagnostik und Therapie von zerebrovaskulären Krankheiten
VI23	Diagnostik und Therapie von angeborenen und erworbenen Immundefekterkrankungen (einschließlich HIV und AIDS)
VI24	Diagnostik und Therapie von geriatrischen Erkrankungen
VI25	Diagnostik und Therapie von psychischen und Verhaltensstörungen
VI30	Diagnostik und Therapie von Autoimmunerkrankungen
VN01	Diagnostik und Therapie von zerebrovaskulären Erkrankungen
VN02	Diagnostik und Therapie von sonstigen neurovaskulären Erkrankungen
VN03	Diagnostik und Therapie von entzündlichen ZNS-Erkrankungen
VN04	Diagnostik und Therapie von neuroimmunologischen Erkrankungen
VN05	Diagnostik und Therapie von Anfallsleiden
VN06	Diagnostik und Therapie von malignen Erkrankungen des Gehirns
VN07	Diagnostik und Therapie von gutartigen Tumoren des Gehirns

VN08	Diagnostik und Therapie von Erkrankungen der Hirnhäute
VN10	Diagnostik und Therapie von Systematrophien, die vorwiegend das Zentralnervensystem betreffen
VN11	Diagnostik und Therapie von extrapyramidalen Krankheiten und Bewegungsstörungen
VN12	Diagnostik und Therapie von degenerativen Krankheiten des Nervensystems
VN13	Diagnostik und Therapie von demyelinisierenden Krankheiten des Zentralnervensystems
VN14	Diagnostik und Therapie von Krankheiten der Nerven, der Nervenwurzeln und des Nervenplexus
VN15	Diagnostik und Therapie von Polyneuropathien und sonstigen Krankheiten des peripheren Nervensystems
VN16	Diagnostik und Therapie von Krankheiten im Bereich der neuromuskulären Synapse und des Muskels
VN17	Diagnostik und Therapie von zerebraler Lähmung und sonstigen Lähmungssyndromen
VN18	Neurologische Notfall- und Intensivmedizin
VN19	Diagnostik und Therapie von geriatrischen Erkrankungen
VN20	Spezialsprechstunde
VN23	Schmerztherapie
VO03	Diagnostik und Therapie von Deformitäten der Wirbelsäule und des Rückens
VO04	Diagnostik und Therapie von Spondylopathien
VO05	Diagnostik und Therapie von sonstigen Krankheiten der Wirbelsäule und des Rückens
VO06	Diagnostik und Therapie von Krankheiten der Muskeln
VO11	Diagnostik und Therapie von Tumoren der Haltungs- und Bewegungsorgane
VO18	Schmerztherapie/Multimodale Schmerztherapie
VO21	Traumatologie
VK16	Diagnostik und Therapie von (angeborenen) neurologischen Erkrankungen
VK17	Diagnostik und Therapie von (angeborenen) neuromuskulären Erkrankungen
VK18	Diagnostik und Therapie von (angeborenen) neurometabolischen/neurodegenerativen Erkrankungen
VK20	Diagnostik und Therapie von sonstigen angeborenen Fehlbildungen, angeborenen Störungen oder perinatal erworbenen Erkrankungen
VK21	Diagnostik und Therapie chromosomaler Anomalien
VK22	Diagnostik und Therapie spezieller Krankheitsbilder Frühgeborener und reifer Neugeborener
VK34	Neuropädiatrie
VK00	Pränataldiagnostik und –therapie
VP01	Diagnostik und Therapie von psychischen und Verhaltensstörungen durch psychotrope Substanzen
VP02	Diagnostik und Therapie von Schizophrenie, schizotypen und wahnhaften Störungen
VP03	Diagnostik und Therapie von affektiven Störungen
VP04	Diagnostik und Therapie von neurotischen, Belastungs- und somatoformen Störungen
VP05	Diagnostik und Therapie von Verhaltensauffälligkeiten mit körperlichen Störungen und Faktoren
VP09	Diagnostik und Therapie von Verhaltens- und emotionalen Störungen mit Beginn in der Kindheit und Jugend
VP11	Diagnostik, Behandlung, Prävention und Rehabilitation psychischer, psychosomatischer und entwicklungsbedingter Störungen im Säuglings-, Kindes- und Jugendalter
VR01	Konventionelle Röntgenaufnahmen
VR08	Projektionsradiographie: Fluoroskopie/Durchleuchtung als selbstständige Leistung
VR09	Projektionsradiographie: Projektionsradiographie mit Kontrastmittelverfahren

VR10	Computertomographie (CT): Computertomographie (CT), nativ
VR11	Computertomographie (CT): Computertomographie (CT) mit Kontrastmittel
VR12	Computertomographie (CT): Computertomographie (CT), Spezialverfahren
VR15	Darstellung des Gefäßsystems: Arteriographie
VR16	Darstellung des Gefäßsystems: Phlebographie
VR20	Nuklearmedizinische diagnostische Verfahren: Positronenemissionstomographie (PET) mit Vollring-Scanner
VR22	Magnetresonanztomographie (MRT): Magnetresonanztomographie (MRT), nativ
VR23	Magnetresonanztomographie (MRT): Magnetresonanztomographie (MRT) mit Kontrastmittel
VR24	Magnetresonanztomographie (MRT): Magnetresonanztomographie (MRT), Spezialverfahren
VR25	Andere bildgebende Verfahren: Knochendichtemessung (alle Verfahren)
VR26	Zusatzinformationen zu bildgebenden Verfahren: Computergestützte Bilddatenanalyse mit 3D-Auswertung
VR27	Zusatzinformationen zu bildgebenden Verfahren: Computergestützte Bilddatenanalyse mit 4D-Auswertung
VR28	Zusatzinformationen zu bildgebenden Verfahren: Intraoperative Anwendung der Verfahren
VR29	Zusatzinformationen zu bildgebenden Verfahren: Quantitative Bestimmung von Parametern
VR40	Allgemein: Spezialsprechstunde
VR41	Allgemein: Interventionelle Radiologie
VR43	Allgemein: Neuroradiologie
VR46	Allgemein: Endovaskuläre Behandlung von Hirnarterienaneurysmen, zerebralen und spinalen Gefäßmissbildungen
VR47	Allgemein: Tumorembolisation
VR00	Andere bildgebende Verfahren: Knochendichtemessung (alle Verfahren): Knochendichtemessung mit CT
VR00	Allgemein: Kinderradiologie: Diagnostik neurologischer Erkrankungen, insb. mit MRT
VU18	Schmerztherapie
VZ09	Diagnostik und Therapie von Krankheiten des Zahnhalteapparates
VZ10	Diagnostik und Therapie von Tumoren im Mund-Kiefer-Gesichtsbereich

Neuroradiologische Sprechstunde

Art der Ambulanz: Hochschulambulanz nach § 117 SGB V

Erläuterung: Die Diagnostik und Behandlung ambulanter Patienten ist möglich. Von der Neuroradiologie direkt werden auch ambulante Leistungen für allgemein versicherte Patienten in begrenzter Anzahl gegen die Vorlage eines Krankenscheins erbracht.

Nr.	Angebotene Leistung
VA01	Diagnostik und Therapie von Tumoren des Auges und der Augenanhangsgebilde
VA02	Diagnostik und Therapie von Erkrankungen des Augenlides, des Tränenapparates und der Orbita
VH02	Ohr: Diagnostik und Therapie von Krankheiten des Mittelohres und des Warzenfortsatzes
VH03	Ohr: Diagnostik und Therapie von Krankheiten des Innenohres
VH07	Ohr: Schwindeldiagnostik/-therapie
VH10	Nase: Diagnostik und Therapie von Erkrankungen der Nasennebenhöhlen
VH18	Onkologie: Diagnostik und Therapie von Tumoren im Kopf-Hals-Bereich
VI06	Diagnostik und Therapie von zerebrovaskulären Krankheiten
VI40	Schmerztherapie
VI00	Diagnostik und Therapie von zerebrovaskulären Erkrankungen

VN01	Diagnostik und Therapie von zerebrovaskulären Erkrankungen
VN02	Diagnostik und Therapie von sonstigen neurovaskulären Erkrankungen
VN03	Diagnostik und Therapie von entzündlichen ZNS-Erkrankungen
VN04	Diagnostik und Therapie von neuroimmunologischen Erkrankungen
VN05	Diagnostik und Therapie von Anfallsleiden
VN06	Diagnostik und Therapie von malignen Erkrankungen des Gehirns
VN07	Diagnostik und Therapie von gutartigen Tumoren des Gehirns
VN08	Diagnostik und Therapie von Erkrankungen der Hirnhäute
VN10	Diagnostik und Therapie von Systematrophien, die vorwiegend das Zentralnervensystem betreffen
VN11	Diagnostik und Therapie von extrapyramidalen Krankheiten und Bewegungsstörungen
VN12	Diagnostik und Therapie von degenerativen Krankheiten des Nervensystems
VN13	Diagnostik und Therapie von demyelinisierenden Krankheiten des Zentralnervensystems
VN14	Diagnostik und Therapie von Krankheiten der Nerven, der Nervenwurzeln und des Nervenplexus
VN15	Diagnostik und Therapie von Polyneuropathien und sonstigen Krankheiten des peripheren Nervensystems
VN16	Diagnostik und Therapie von Krankheiten im Bereich der neuromuskulären Synapse und des Muskels
VN17	Diagnostik und Therapie von zerebraler Lähmung und sonstigen Lähmungssyndromen
VN18	Neurologische Notfall- und Intensivmedizin
VN19	Diagnostik und Therapie von geriatrischen Erkrankungen
VN20	Spezialsprechstunde
VN23	Schmerztherapie
VO03	Diagnostik und Therapie von Deformitäten der Wirbelsäule und des Rückens
VO04	Diagnostik und Therapie von Spondylopathien
VO05	Diagnostik und Therapie von sonstigen Krankheiten der Wirbelsäule und des Rückens
VO06	Diagnostik und Therapie von Krankheiten der Muskeln
VO11	Diagnostik und Therapie von Tumoren der Haltungs- und Bewegungsorgane
VO18	Schmerztherapie/Multimodale Schmerztherapie
VK16	Diagnostik und Therapie von (angeborenen) neurologischen Erkrankungen
VK17	Diagnostik und Therapie von (angeborenen) neuromuskulären Erkrankungen
VK18	Diagnostik und Therapie von (angeborenen) neurometabolischen/neurodegenerativen Erkrankungen
VK20	Diagnostik und Therapie von sonstigen angeborenen Fehlbildungen, angeborenen Störungen oder perinatal erworbenen Erkrankungen
VK21	Diagnostik und Therapie chromosomaler Anomalien
VK22	Diagnostik und Therapie spezieller Krankheitsbilder Frühgeborener und reifer Neugeborener
VK00	Pränataldiagnostik und –therapie
VP01	Diagnostik und Therapie von psychischen und Verhaltensstörungen durch psychotrope Substanzen
VP02	Diagnostik und Therapie von Schizophrenie, schizotypen und wahnhaften Störungen
VP03	Diagnostik und Therapie von affektiven Störungen
VP04	Diagnostik und Therapie von neurotischen, Belastungs- und somatoformen Störungen
VP05	Diagnostik und Therapie von Verhaltensauffälligkeiten mit körperlichen Störungen und Faktoren
VP09	Diagnostik und Therapie von Verhaltens- und emotionalen Störungen mit Beginn in der Kindheit und Jugend

VP11	Diagnostik, Behandlung, Prävention und Rehabilitation psychischer, psychosomatischer und entwicklungsbedingter Störungen im Säuglings-, Kindes- und Jugendalter
VR01	Konventionelle Röntgenaufnahmen
VR08	Projektionsradiographie: Fluoroskopie/Durchleuchtung als selbstständige Leistung
VR09	Projektionsradiographie: Projektionsradiographie mit Kontrastmittelverfahren
VR10	Computertomographie (CT): Computertomographie (CT), nativ
VR11	Computertomographie (CT): Computertomographie (CT) mit Kontrastmittel
VR12	Computertomographie (CT): Computertomographie (CT), Spezialverfahren
VR15	Darstellung des Gefäßsystems: Arteriographie
VR16	Darstellung des Gefäßsystems: Phlebographie
VR20	Nuklearmedizinische diagnostische Verfahren: Positronenemissionstomographie (PET) mit Vollring-Scanner
VR22	Magnetresonanztomographie (MRT): Magnetresonanztomographie (MRT), nativ
VR23	Magnetresonanztomographie (MRT): Magnetresonanztomographie (MRT) mit Kontrastmittel
VR24	Magnetresonanztomographie (MRT): Magnetresonanztomographie (MRT), Spezialverfahren
VR26	Zusatzinformationen zu bildgebenden Verfahren: Computergestützte Bilddatenanalyse mit 3D-Auswertung
VR27	Zusatzinformationen zu bildgebenden Verfahren: Computergestützte Bilddatenanalyse mit 4D-Auswertung
VR28	Zusatzinformationen zu bildgebenden Verfahren: Intraoperative Anwendung der Verfahren
VR29	Zusatzinformationen zu bildgebenden Verfahren: Quantitative Bestimmung von Parametern
VR40	Allgemein: Spezialsprechstunde
VR41	Allgemein: Interventionelle Radiologie
VR43	Allgemein: Neuroradiologie
VR46	Allgemein: Endovaskuläre Behandlung von Hirnarterienaneurysmen, zerebralen und spinalen Gefäßmissbildungen
VR47	Allgemein: Tumorembolisation
VR00	Andere bildgebende Verfahren: Knochendichtemessung (alle Verfahren): Knochendichtemessung mit CT
VR00	Allgemein: Kinderradiologie: Diagnostik neurologischer Erkrankungen, insb. mit MRT
VU18	Schmerztherapie
VZ09	Diagnostik und Therapie von Krankheiten des Zahnhalteapparates
VZ10	Diagnostik und Therapie von Tumoren im Mund-Kiefer-Gesichtsbereich

Gefäßsprechstunde

Art der Ambulanz: Hochschulambulanz nach § 117 SGB V
 Erläuterung: Für Patienten mit Erkrankungen der hirnversorgenden Gefäße (z.B. Engstellen der Halsschlagader) bzw. Gefäße des Gehirns und der Wirbelsäule (z.B. drohender Schlaganfall, Hirnblutungen, Engstellen, Aneurysmen) bieten wir eine Gefäßsprechstunde an.

Nr.	Angebotene Leistung
VH07	Ohr: Schwindeldiagnostik/-therapie
VH18	Onkologie: Diagnostik und Therapie von Tumoren im Kopf-Hals-Bereich
VH19	Onkologie: Diagnostik und Therapie von Tumoren im Bereich der Ohren
VH23	Allgemein: Spezialsprechstunde
VI06	Diagnostik und Therapie von zerebrovaskulären Krankheiten
VN02	Diagnostik und Therapie von sonstigen neurovaskulären Erkrankungen
VN05	Diagnostik und Therapie von Anfallsleiden

VN06	Diagnostik und Therapie von malignen Erkrankungen des Gehirns
VN07	Diagnostik und Therapie von gutartigen Tumoren des Gehirns
VN18	Neurologische Notfall- und Intensivmedizin
VN20	Spezialsprechstunde
VO05	Diagnostik und Therapie von sonstigen Krankheiten der Wirbelsäule und des Rückens
VO11	Diagnostik und Therapie von Tumoren der Haltungs- und Bewegungsorgane
VK00	Pränataldiagnostik und –therapie
VR01	Konventionelle Röntgenaufnahmen
VR08	Projektionsradiographie: Fluoroskopie/Durchleuchtung als selbstständige Leistung
VR09	Projektionsradiographie: Projektionsradiographie mit Kontrastmittelverfahren
VR10	Computertomographie (CT): Computertomographie (CT), nativ
VR11	Computertomographie (CT): Computertomographie (CT) mit Kontrastmittel
VR12	Computertomographie (CT): Computertomographie (CT), Spezialverfahren
VR15	Darstellung des Gefäßsystems: Arteriographie
VR16	Darstellung des Gefäßsystems: Phlebographie
VR22	Magnetresonanztomographie (MRT): Magnetresonanztomographie (MRT), nativ
VR23	Magnetresonanztomographie (MRT): Magnetresonanztomographie (MRT) mit Kontrastmittel
VR24	Magnetresonanztomographie (MRT): Magnetresonanztomographie (MRT), Spezialverfahren
VR26	Zusatzinformationen zu bildgebenden Verfahren: Computergestützte Bilddatenanalyse mit 3D-Auswertung
VR27	Zusatzinformationen zu bildgebenden Verfahren: Computergestützte Bilddatenanalyse mit 4D-Auswertung
VR28	Zusatzinformationen zu bildgebenden Verfahren: Intraoperative Anwendung der Verfahren
VR29	Zusatzinformationen zu bildgebenden Verfahren: Quantitative Bestimmung von Parametern
VR40	Allgemein: Spezialsprechstunde
VR41	Allgemein: Interventionelle Radiologie
VR43	Allgemein: Neuroradiologie
VR46	Allgemein: Endovaskuläre Behandlung von Hirnarterienaneurysmen, zerebralen und spinalen Gefäßmissbildungen
VR47	Allgemein: Tumorembolisation
VR00	Allgemein: Kinderradiologie: Diagnostik neurologischer Erkrankungen, insb. mit MRT

Notfallambulanz

Art der Ambulanz: Notfallambulanz (24 Stunden)
 Erläuterung: Es besteht eine 24-stündige Rufbereitschaft für das gesamte Spektrum der Neuroradiologie, insb. für Katheter-basierte (endovaskuläre) Diagnostik und Therapie, z.B. bei Schlaganfall und Hirnblutungen.

Nr.	Angebotene Leistung
VN01	Diagnostik und Therapie von zerebrovaskulären Erkrankungen
VN02	Diagnostik und Therapie von sonstigen neurovaskulären Erkrankungen
VN03	Diagnostik und Therapie von entzündlichen ZNS-Erkrankungen
VN04	Diagnostik und Therapie von neuroimmunologischen Erkrankungen
VN05	Diagnostik und Therapie von Anfallsleiden
VN06	Diagnostik und Therapie von malignen Erkrankungen des Gehirns
VN07	Diagnostik und Therapie von gutartigen Tumoren des Gehirns
VN08	Diagnostik und Therapie von Erkrankungen der Hirnhäute

VN10	Diagnostik und Therapie von Systematrophien, die vorwiegend das Zentralnervensystem betreffen
VN11	Diagnostik und Therapie von extrapyramidalen Krankheiten und Bewegungsstörungen
VN12	Diagnostik und Therapie von degenerativen Krankheiten des Nervensystems
VN13	Diagnostik und Therapie von demyelinisierenden Krankheiten des Zentralnervensystems
VN14	Diagnostik und Therapie von Krankheiten der Nerven, der Nervenwurzeln und des Nervenplexus
VN15	Diagnostik und Therapie von Polyneuropathien und sonstigen Krankheiten des peripheren Nervensystems
VN16	Diagnostik und Therapie von Krankheiten im Bereich der neuromuskulären Synapse und des Muskels
VN17	Diagnostik und Therapie von zerebraler Lähmung und sonstigen Lähmungssyndromen
VN18	Neurologische Notfall- und Intensivmedizin
VN19	Diagnostik und Therapie von geriatrischen Erkrankungen
VO03	Diagnostik und Therapie von Deformitäten der Wirbelsäule und des Rückens
VO04	Diagnostik und Therapie von Spondylopathien
VO05	Diagnostik und Therapie von sonstigen Krankheiten der Wirbelsäule und des Rückens
VO06	Diagnostik und Therapie von Krankheiten der Muskeln
VO11	Diagnostik und Therapie von Tumoren der Haltungs- und Bewegungsorgane
VK16	Diagnostik und Therapie von (angeborenen) neurologischen Erkrankungen
VK17	Diagnostik und Therapie von (angeborenen) neuromuskulären Erkrankungen
VK18	Diagnostik und Therapie von (angeborenen) neurometabolischen/neurodegenerativen Erkrankungen
VK20	Diagnostik und Therapie von sonstigen angeborenen Fehlbildungen, angeborenen Störungen oder perinatal erworbenen Erkrankungen
VK21	Diagnostik und Therapie chromosomaler Anomalien
VK22	Diagnostik und Therapie spezieller Krankheitsbilder Frühgeborener und reifer Neugeborener
VK00	Pränataldiagnostik und –therapie
VP05	Diagnostik und Therapie von Verhaltensauffälligkeiten mit körperlichen Störungen und Faktoren
VP06	Diagnostik und Therapie von Persönlichkeits- und Verhaltensstörungen
VP07	Diagnostik und Therapie von Intelligenzstörungen
VP08	Diagnostik und Therapie von Entwicklungsstörungen
VP10	Diagnostik und Therapie von gerontopsychiatrischen Störungen
VP11	Diagnostik, Behandlung, Prävention und Rehabilitation psychischer, psychosomatischer und entwicklungsbedingter Störungen im Säuglings-, Kindes- und Jugendalter
VR01	Konventionelle Röntgenaufnahmen
VR08	Projektionsradiographie: Fluoroskopie/Durchleuchtung als selbstständige Leistung
VR09	Projektionsradiographie: Projektionsradiographie mit Kontrastmittelverfahren
VR10	Computertomographie (CT): Computertomographie (CT), nativ
VR11	Computertomographie (CT): Computertomographie (CT) mit Kontrastmittel
VR12	Computertomographie (CT): Computertomographie (CT), Spezialverfahren
VR15	Darstellung des Gefäßsystems: Arteriographie
VR16	Darstellung des Gefäßsystems: Phlebographie
VR22	Magnetresonanztomographie (MRT): Magnetresonanztomographie (MRT), nativ
VR23	Magnetresonanztomographie (MRT): Magnetresonanztomographie (MRT) mit Kontrastmittel
VR24	Magnetresonanztomographie (MRT): Magnetresonanztomographie (MRT), Spezialverfahren

VR26	Zusatzinformationen zu bildgebenden Verfahren: Computergestützte Bilddatenanalyse mit 3D-Auswertung
VR27	Zusatzinformationen zu bildgebenden Verfahren: Computergestützte Bilddatenanalyse mit 4D-Auswertung
VR28	Zusatzinformationen zu bildgebenden Verfahren: Intraoperative Anwendung der Verfahren
VR29	Zusatzinformationen zu bildgebenden Verfahren: Quantitative Bestimmung von Parametern
VR41	Allgemein: Interventionelle Radiologie
VR42	Allgemein: Kinderradiologie
VR43	Allgemein: Neuroradiologie
VR44	Allgemein: Teleradiologie
VR46	Allgemein: Endovaskuläre Behandlung von Hirnarterienaneurysmen, zerebralen und spinalen Gefäßmissbildungen
VR47	Allgemein: Tumorembolisation
VU18	Schmerztherapie
VZ10	Diagnostik und Therapie von Tumoren im Mund-Kiefer-Gesichtsbereich

B-34.9 Ambulante Operationen nach § 115b SGB V

Trifft nicht zu bzw. entfällt.

B-34.10 Zulassung zum Durchgangs-Arztverfahren der Berufsgenossenschaft

- Ärztin oder Arzt mit ambulanter D-Arzt-Zulassung vorhanden
- stationäre BG-Zulassung

B-34.11 Personelle Ausstattung

B-34.11.1 Ärztinnen und Ärzte

Maßgebliche wöchentliche tarifliche Arbeitszeit: 42 Stunden

	Anzahl ¹
Ärztinnen und Ärzte insgesamt (ohne Belegärztinnen und Belegärzte)	28,55
– davon mit direktem Beschäftigungsverhältnis	28,55
– davon ohne direktes Beschäftigungsverhältnis	0
– davon stationäre Versorgung	0
– davon ambulante Versorgungsformen	28,55
Davon Fachärztinnen und Fachärzte	14,55
– davon mit direktem Beschäftigungsverhältnis	14,55
– davon ohne direktes Beschäftigungsverhältnis	0
– davon stationäre Versorgung	0
– davon ambulante Versorgungsformen	14,55
Belegärztinnen und Belegärzte (nach § 121 SGB V)	0

¹ Bei den Belegärztinnen und Belegärzten ist die Anzahl der Personen, sonst die Anzahl der Vollkräfte angegeben

Ärztliche Fachexpertise der Abteilung – Facharztbezeichnungen

Nr.	Facharztbezeichnung
AQ42	Neurologie
AQ54	Radiologie
AQ56	Radiologie, SP Neuroradiologie

Ärztliche Fachexpertise der Abteilung – Zusatz-Weiterbildungen

Nr.	Zusatz-Weiterbildung
ZF63	Nuklearmedizinische Diagnostik für Radiologen

B-34.11.2 Pflegepersonal

Maßgebliche wöchentliche tarifliche Arbeitszeit: 38,5 Stunden

	Anzahl ¹	Ausbildungs- dauer
Gesundheits- und Krankenpflegerinnen und Gesundheits- und Krankenpfleger	4,65	3 Jahre
– davon mit direktem Beschäftigungsverhältnis	4,65	
– davon ohne direktes Beschäftigungsverhältnis	0	
– davon stationäre Versorgung	0	
– davon ambulante Versorgungsformen	4,65	
Gesundheits- und Kinderkrankenpflegerinnen und Gesundheits- und Kinderkrankenpfleger	0	3 Jahre
– davon mit direktem Beschäftigungsverhältnis	0	
– davon ohne direktes Beschäftigungsverhältnis	0	
– davon stationäre Versorgung	0	
– davon ambulante Versorgungsformen	0	
Altenpflegerinnen und Altenpfleger	0	3 Jahre
– davon mit direktem Beschäftigungsverhältnis	0	
– davon ohne direktes Beschäftigungsverhältnis	0	
– davon stationäre Versorgung	0	
– davon ambulante Versorgungsformen	0	
Pflegefachfrau, Pflegefachmann	0	3 Jahre
– davon mit direktem Beschäftigungsverhältnis	0	
– davon ohne direktes Beschäftigungsverhältnis	0	
– davon stationäre Versorgung	0	
– davon ambulante Versorgungsformen	0	
Pflegefachfrau B. Sc., Pflegefachmann B. Sc.	0	7-8 Semester

– davon mit direktem Beschäftigungsverhältnis	0	
– davon ohne direktes Beschäftigungsverhältnis	0	
– davon stationäre Versorgung	0	
– davon ambulante Versorgungsformen	0	
Pflegeassistentinnen und Pflegeassistenten	0	2 Jahre
– davon mit direktem Beschäftigungsverhältnis	0	
– davon ohne direktes Beschäftigungsverhältnis	0	
– davon stationäre Versorgung	0	
– davon ambulante Versorgungsformen	0	
Krankenpflegehelferinnen und Krankenpflegehelfer	0	1 Jahr
– davon mit direktem Beschäftigungsverhältnis	0	
– davon ohne direktes Beschäftigungsverhältnis	0	
– davon stationäre Versorgung	0	
– davon ambulante Versorgungsformen	0	
Pflegehelferinnen und Pflegehelfer	0	ab 200 Std. Basiskurs
– davon mit direktem Beschäftigungsverhältnis	0	
– davon ohne direktes Beschäftigungsverhältnis	0	
– davon stationäre Versorgung	0	
– davon ambulante Versorgungsformen	0	
Hebammen und Entbindungspfleger	0	3 Jahre
– davon mit direktem Beschäftigungsverhältnis	0	
– davon ohne direktes Beschäftigungsverhältnis	0	
– davon stationäre Versorgung	0	
– davon ambulante Versorgungsformen	0	
Beleghebammen und Belegentbindungspfleger	0	
Operationstechnische Assistentinnen und Operationstechnische Assistenten	0	3 Jahre
– davon mit direktem Beschäftigungsverhältnis	0	
– davon ohne direktes Beschäftigungsverhältnis	0	
– davon stationäre Versorgung	0	
– davon ambulante Versorgungsformen	0	

Medizinische Fachangestellte	0	3 Jahre
– davon mit direktem Beschäftigungsverhältnis	0	
– davon ohne direktes Beschäftigungsverhältnis	0	
– davon stationäre Versorgung	0	
– davon ambulante Versorgungsformen	0	

¹ Bei Beleghebammen und Belegentbindungspflegern ist die Anzahl der Personen, sonst die Anzahl der Vollkräfte angegeben

Pflegerische Fachexpertisen – anerkannte Fachweiterbildungen

Nr.	Anerkannte Fachweiterbildungen/ zusätzliche akademische Abschlüsse
PQ20	Praxisanleitung

B-34.11.3 Spezielles therapeutisches Personal in Fachabteilungen für Psychiatrie und Psychosomatik

Spezielles therapeutisches Personal	Anzahl ¹
-------------------------------------	---------------------

¹ Anzahl der Vollkräfte

B-35 Sektion für Interventionelle Radiologie

B-35.1 Name der Organisationseinheit / Fachabteilung

Name: Sektion für Interventionelle Radiologie
 Schlüssel: Radiologie (3751)
 Telefon: 089 / 4140 – 8272
 Telefax: 089 / 4140 – 2614
 E-Mail: radiologie@mri.tum.de

Chefärztinnen und Chefarzte

Name: Univ.-Prof. Dr. med. Philipp M. Paprottka
 Funktion / Abteilung: Leitungsleitung
 Arbeitsschwerpunkt:
 Telefon: 089 / 4140 – 8270
 Telefax: 089 / 4140 – 2614
 E-Mail: philipp.paprottka@mri.tum.de
 Straße: Ismaninger Str. 22
 PLZ / Ort: 81675 München

B-35.2 Zielvereinbarungen mit leitenden Ärztinnen und Ärzten der Organisationseinheit / Fachabteilung

Das Krankenhaus hält sich bei der Vereinbarung von Verträgen mit leitenden Ärztinnen und Ärzten dieser Organisationseinheit/Fachabteilung an die Empfehlung der DKG nach § 135c SGB V:
 Keine Vereinbarung geschlossen

B-35.3 Medizinische Leistungsangebote der Organisationseinheit / Fachabteilung

Nr.	Medizinische Leistungsangebote im Bereich Radiologie	Kommentar / Erläuterung
VR02	Ultraschalluntersuchungen: Native Sonographie	
VR03	Ultraschalluntersuchungen: Eindimensionale Dopplersonographie	
VR04	Ultraschalluntersuchungen: Duplexsonographie	
VR05	Ultraschalluntersuchungen: Sonographie mit Kontrastmittel	
VR08	Projektionsradiographie: Fluoroskopie/Durchleuchtung als selbstständige Leistung	
VR09	Projektionsradiographie: Projektionsradiographie mit Kontrastmittelverfahren	
VR10	Computertomographie (CT): Computertomographie (CT), nativ	
VR11	Computertomographie (CT): Computertomographie (CT) mit Kontrastmittel	
VR12	Computertomographie (CT): Computertomographie (CT), Spezialverfahren	
VR15	Darstellung des Gefäßsystems: Arteriographie	
VR16	Darstellung des Gefäßsystems: Phlebographie	
VR17	Darstellung des Gefäßsystems: Lymphographie	
VR26	Zusatzinformationen zu bildgebenden Verfahren: Computergestützte Bilddatenanalyse mit 3D-Auswertung	

Nr.	Medizinische Leistungsangebote im Bereich Radiologie	Kommentar / Erläuterung
VR27	Zusatzinformationen zu bildgebenden Verfahren: Computergestützte Bilddatenanalyse mit 4D-Auswertung	
VR28	Zusatzinformationen zu bildgebenden Verfahren: Intraoperative Anwendung der Verfahren	
VR29	Zusatzinformationen zu bildgebenden Verfahren: Quantitative Bestimmung von Parametern	
VR38	Nuklearmedizinische Therapie: Therapie mit offenen Radionukliden	
VR41	Allgemein: Interventionelle Radiologie	Aneurysmabehandlung, endovaskuläre FK-Extraktion, Pfortaderinterventionen, Interventionen im Venensystem
VR47	Allgemein: Tumorembolisation	
VR00	Aortenaneurysma	Hybrideingriffe
VR00	Bildgebungsgesteuerte Biopsie und Drainagen	
VR00	Diagnostik der peripheren arteriellen Verschlusskrankheit (endovaskuläre Verfahren)	Ultraschall, Duplexverfahren, invasive und nicht-invasive Angiographie
VR00	Durchführung lokaler Tumortherapiemaßnahmen, z.B. lokoregionale CTX, TACE, Chemoembolisationen und Radiofrequenzablationen	
VR00	Gefäßmissbildungen, Gefäßtumoren	Embolisationen mit Coils und Partikeln
VR00	Implantation von venösen Mini-Portsystemen	
VR00	Myom-Embolisation	
VR00	Perkutane Gallenwegseingriffe	PTCD Anlagen
VR00	Pfortaderhochdruck	TIPS Anlage
VR00	Schlaganfallprävention (Verengung der Halsschlagader)	
VR00	Stenosen und Verschlüsse von Dialyseseshunts	
VR00	Therapie der peripheren arteriellen Verschlusskrankheit	Ballon-Dilatation, Stentverfahren, Gefäßprothesen

B-35.4 [unbesetzt]

Die Abschnittsnummer B-[x].4 wurde vom G-BA nicht besetzt.

Die hier vormals anzugebenden Aspekte der Barrierefreiheit sind nun ausschließlich im Abschnitt [A-7 Aspekte der Barrierefreiheit](#) für den gesamten Standort anzugeben.

B-35.5 Fallzahlen der Organisationseinheit / Fachabteilung

Vollstationäre Fallzahl: 0
 Teilstationäre Fallzahl: 0

B-35.6 Hauptdiagnosen nach ICD

Trifft nicht zu bzw. entfällt.

B-35.7 Durchgeführte Prozeduren nach OPS

Rang	OPS	Bezeichnung	Anzahl
1	8-836	(Perkutan-)transluminale Gefäßintervention	443
2	3-604	Arteriographie der Gefäße des Abdomens	294
3	3-608	Superselektive Arteriographie	267
4	5-399	Andere Operationen an Blutgefäßen	173

Rang	OPS	Bezeichnung	Anzahl
5	3-60x	Andere Arteriographie	149
6	3-605	Arteriographie der Gefäße des Beckens	148
7	3-614	Phlebographie der Gefäße einer Extremität mit Darstellung des Abflussbereiches	146
8	3-612	Phlebographie der Gefäße von Abdomen und Becken	140
9	3-607	Arteriographie der Gefäße der unteren Extremitäten	106
10	3-606	Arteriographie der Gefäße der oberen Extremitäten	94

B-35.8 Ambulante Behandlungsmöglichkeiten

Ambulanz der Abteilung für Interventionelle Radiologie

Art der Ambulanz: Hochschulambulanz nach § 117 SGB V

Erläuterung: Gefäßambulanz mit Beratung und Planung endovaskulärer Interventionen

Nr.	Angebotene Leistung
VC62	Gefäßchirurgie/Viszeralchirurgie: Portimplantation
VR08	Projektionsradiographie: Fluoroskopie/Durchleuchtung als selbstständige Leistung
VR15	Darstellung des Gefäßsystems: Arteriographie
VR16	Darstellung des Gefäßsystems: Phlebographie
VR17	Darstellung des Gefäßsystems: Lymphographie
VR41	Allgemein: Interventionelle Radiologie
VR47	Allgemein: Tumorembolisation

Ambulanz der Abteilung für Interventionelle Radiologie

Art der Ambulanz: Hochschulambulanz nach § 117 SGB V

Nr.	Angebotene Leistung
VR04	Ultraschalluntersuchungen: Duplexsonographie
VR15	Darstellung des Gefäßsystems: Arteriographie
VR16	Darstellung des Gefäßsystems: Phlebographie
VR17	Darstellung des Gefäßsystems: Lymphographie
VR41	Allgemein: Interventionelle Radiologie
VR00	Portimplantationen
VR00	Interventionen im Venensystem
VR00	Biopsieverfahren
VR00	loko-regionäre Therapie in der Onkologie

B-35.9 Ambulante Operationen nach § 115b SGB V

Rang	OPS	Bezeichnung	Anzahl
1	5-399	Andere Operationen an Blutgefäßen	218
2	3-614	Phlebographie der Gefäße einer Extremität mit Darstellung des Abflussbereiches	134
3	3-606	Arteriographie der Gefäße der oberen Extremitäten	103
4 – 1	8-836	(Perkutan-)transluminale Gefäßintervention	7
4 – 2	3-60x	Andere Arteriographie	7
6 – 1	8-84d	(Perkutan-)transluminale Implantation von aus Einzeldrähten verwobenen Nitinolstents	< 4
6 – 2	3-607	Arteriographie der Gefäße der unteren Extremitäten	< 4

Rang	OPS	Bezeichnung	Anzahl
6 – 3	3-605	Arteriographie der Gefäße des Beckens	< 4
6 – 4	3-60a	Arteriographie der Rückenmarkgefäße (Spinale Arteriographie)	< 4
6 – 5	3-613	Phlebographie der Gefäße einer Extremität	< 4

B-35.10 Zulassung zum Durchgangs-Arztverfahren der Berufsgenossenschaft

- Ärztin oder Arzt mit ambulanter D-Arzt-Zulassung vorhanden
- stationäre BG-Zulassung

B-35.11 Personelle Ausstattung

B-35.11.1 Ärztinnen und Ärzte

Maßgebliche wöchentliche tarifliche Arbeitszeit: 42 Stunden

	Anzahl ¹
Ärztinnen und Ärzte insgesamt (ohne Belegärztinnen und Belegärzte)	4
– davon mit direktem Beschäftigungsverhältnis	4
– davon ohne direktes Beschäftigungsverhältnis	0
– davon stationäre Versorgung	0
– davon ambulante Versorgungsformen	4
Davon Fachärztinnen und Fachärzte	3
– davon mit direktem Beschäftigungsverhältnis	3
– davon ohne direktes Beschäftigungsverhältnis	0
– davon stationäre Versorgung	0
– davon ambulante Versorgungsformen	3
Belegärztinnen und Belegärzte (nach § 121 SGB V)	0

¹ Bei den Belegärztinnen und Belegärzten ist die Anzahl der Personen, sonst die Anzahl der Vollkräfte angegeben

Ärztliche Fachexpertise der Abteilung – Facharztbezeichnungen

Nr.	Facharztbezeichnung
AQ54	Radiologie

Ärztliche Fachexpertise der Abteilung – Zusatz-Weiterbildungen

Nr.	Zusatz-Weiterbildung
ZF63	Nuklearmedizinische Diagnostik für Radiologen

B-35.11.2 Pflegepersonal

Maßgebliche wöchentliche tarifliche Arbeitszeit: 38,5 Stunden

	Anzahl ¹	Ausbildungs- dauer
Gesundheits- und Krankenpflegerinnen und Gesundheits- und Kranken- pfleger	3,75	3 Jahre

– davon mit direktem Beschäftigungsverhältnis	3,75	
– davon ohne direktes Beschäftigungsverhältnis	0	
– davon stationäre Versorgung	0	
– davon ambulante Versorgungsformen	3,75	
Gesundheits- und Kinderkrankenpflegerinnen und Gesundheits- und Kinderkrankenpfleger	0	3 Jahre
– davon mit direktem Beschäftigungsverhältnis	0	
– davon ohne direktes Beschäftigungsverhältnis	0	
– davon stationäre Versorgung	0	
– davon ambulante Versorgungsformen	0	
Altenpflegerinnen und Altenpfleger	0	3 Jahre
– davon mit direktem Beschäftigungsverhältnis	0	
– davon ohne direktes Beschäftigungsverhältnis	0	
– davon stationäre Versorgung	0	
– davon ambulante Versorgungsformen	0	
Pflegefachfrau, Pflegefachmann	0	3 Jahre
– davon mit direktem Beschäftigungsverhältnis	0	
– davon ohne direktes Beschäftigungsverhältnis	0	
– davon stationäre Versorgung	0	
– davon ambulante Versorgungsformen	0	
Pflegefachfrau B. Sc., Pflegefachmann B. Sc.	0	7-8 Semester
– davon mit direktem Beschäftigungsverhältnis	0	
– davon ohne direktes Beschäftigungsverhältnis	0	
– davon stationäre Versorgung	0	
– davon ambulante Versorgungsformen	0	
Pflegeassistentinnen und Pflegeassistenten	0	2 Jahre
– davon mit direktem Beschäftigungsverhältnis	0	
– davon ohne direktes Beschäftigungsverhältnis	0	
– davon stationäre Versorgung	0	
– davon ambulante Versorgungsformen	0	
Krankenpflegehelferinnen und Krankenpflegehelfer	0	1 Jahr

– davon mit direktem Beschäftigungsverhältnis	0	
– davon ohne direktes Beschäftigungsverhältnis	0	
– davon stationäre Versorgung	0	
– davon ambulante Versorgungsformen	0	
Pflegehelferinnen und Pflegehelfer	0	ab 200 Std. Basiskurs
– davon mit direktem Beschäftigungsverhältnis	0	
– davon ohne direktes Beschäftigungsverhältnis	0	
– davon stationäre Versorgung	0	
– davon ambulante Versorgungsformen	0	
Hebammen und Entbindungspfleger	0	3 Jahre
– davon mit direktem Beschäftigungsverhältnis	0	
– davon ohne direktes Beschäftigungsverhältnis	0	
– davon stationäre Versorgung	0	
– davon ambulante Versorgungsformen	0	
Beleghebammen und Belegentbindungspfleger	0	
Operationstechnische Assistentinnen und Operationstechnische Assistenten	0	3 Jahre
– davon mit direktem Beschäftigungsverhältnis	0	
– davon ohne direktes Beschäftigungsverhältnis	0	
– davon stationäre Versorgung	0	
– davon ambulante Versorgungsformen	0	
Medizinische Fachangestellte	0	3 Jahre
– davon mit direktem Beschäftigungsverhältnis	0	
– davon ohne direktes Beschäftigungsverhältnis	0	
– davon stationäre Versorgung	0	
– davon ambulante Versorgungsformen	0	

¹ Bei Beleghebammen und Belegentbindungspflegern ist die Anzahl der Personen, sonst die Anzahl der Vollkräfte angegeben

B-36 Institut für Humangenetik

B-36.1 Name der Organisationseinheit / Fachabteilung

Name: Institut für Humangenetik
 Schlüssel: Institut für Humangenetik (3700)
 Telefon: 089 / 4140 – 6381
 Telefax: 089 / 4140 – 6382
 E-Mail: sekretariat.ihg@mri.tum.de

Chefärztinnen und Chefarzte

Name: Univ.-Prof. Dr. med. Julia Höfele
 Funktion / Kommissarische Institutsleitung
 Arbeits-
 schwerpunkt:
 Telefon: 089 / 4140 – 6381
 Telefax: 089 / 4140 – 6382
 E-Mail: sekretariat.ihg@mri.tum.de
 Straße: Trogerstraße 32
 PLZ / Ort: 81675 München

B-36.2 Zielvereinbarungen mit leitenden Ärztinnen und Ärzten der Organisationseinheit / Fachabteilung

Das Krankenhaus hält sich bei der Vereinbarung von Verträgen mit leitenden Ärztinnen und Ärzten dieser Organisationseinheit/Fachabteilung an die Empfehlung der DKG nach § 135c SGB V:
 Keine Vereinbarung geschlossen

B-36.3 Medizinische Leistungsangebote der Organisationseinheit / Fachabteilung

Nr.	Medizinische Leistungsangebote im Bereich Sonstige medizinische Bereiche	Kommentar / Erläuterung
VX00	Genetisch-epidemiologische Untersuchungen	Durchführung populations- und krankheitsbasierter Untersuchungen in enger Zusammenarbeit mit dem Institut für Epidemiologie am Helmholtz-Forschungszentrum
VX00	Genetische Beratung	Ambulante genetische Beratungen von Patienten, Konsile bei stationären Patienten
VX00	Humangenetische Spezialsprechstunden	Humangenetische Spezialsprechstunden werden in Zusammenarbeit mit der Pädiatrie, Gynäkologie, Neurologie und Nephrologie angeboten
VX00	Klinische Genetik	Klinische Untersuchung von Patienten mit Verdacht auf genetisch bedingte Erkrankungen

Nr.	Medizinische Leistungsangebote im Bereich Sonstige medizinische Bereiche	Kommentar / Erläuterung
VX00	Molekulargenetische Diagnostik	Direkte und indirekte DNA-Diagnostik bei genetisch bedingten Erkrankungen, Mutations- und Segregationsanalysen, Exom-Sequenzierung zur genomweiten Gen-Analyse
VX00	Zytogenetische Diagnostik	Chromosomenanalysen mit Bänderungstechniken und molekularzytogenetischen Untersuchungen (FISH) zur Identifikation von numerischen und strukturellen Chromosomenaberrationen SNP-Array zur Detektion von submikroskopischen Kopienzahlvarianten

B-36.4 [unbesetzt]

Die Abschnittsnummer B-[x].4 wurde vom G-BA nicht besetzt.

Die hier vormals anzugebenden Aspekte der Barrierefreiheit sind nun ausschließlich im Abschnitt [A-7 Aspekte der Barrierefreiheit](#) für den gesamten Standort anzugeben.

B-36.5 Fallzahlen der Organisationseinheit / Fachabteilung

Vollstationäre Fallzahl: 0

Teilstationäre Fallzahl: 0

B-36.6 Hauptdiagnosen nach ICD

Trifft nicht zu bzw. entfällt.

B-36.7 Durchgeführte Prozeduren nach OPS

Trifft nicht zu bzw. entfällt.

B-36.8 Ambulante Behandlungsmöglichkeiten

Genetische Beratungsstelle (allgemein)

Art der Ambulanz: Hochschulambulanz nach § 117 SGB V

Erläuterung: Allgemeine Sprechstunden und ambulante genetische Beratung von Patienten, Konsile für Patienten

Genetische Beratungsstelle (speziell)

Art der Ambulanz: Hochschulambulanz nach § 117 SGB V

Erläuterung: Humangenetische Spezialsprechstunden für spezifische Patientengruppen (in Zusammenarbeit mit der Pädiatrie, Gynäkologie, Kardiologie, Neurologie, Stoffwechselambulanz und Nephrologie)

B-36.9 Ambulante Operationen nach § 115b SGB V

Trifft nicht zu bzw. entfällt.

B-36.10 Zulassung zum Durchgangs-Arztverfahren der Berufsgenossenschaft

- Ärztin oder Arzt mit ambulanter D-Arzt-Zulassung vorhanden
- stationäre BG-Zulassung

B-36.11 Personelle Ausstattung

B-36.11.1 Ärztinnen und Ärzte

Maßgebliche wöchentliche tarifliche Arbeitszeit: 42 Stunden

	Anzahl ¹
Ärztinnen und Ärzte insgesamt (ohne Belegärztinnen und Belegärzte)	8,51
– davon mit direktem Beschäftigungsverhältnis	8,51
– davon ohne direktes Beschäftigungsverhältnis	0
– davon stationäre Versorgung	0
– davon ambulante Versorgungsformen	8,51
Davon Fachärztinnen und Fachärzte	3,95
– davon mit direktem Beschäftigungsverhältnis	3,95
– davon ohne direktes Beschäftigungsverhältnis	0
– davon stationäre Versorgung	0
– davon ambulante Versorgungsformen	3,95
Belegärztinnen und Belegärzte (nach § 121 SGB V)	0

¹ Bei den Belegärztinnen und Belegärzten ist die Anzahl der Personen, sonst die Anzahl der Vollkräfte angegeben

Ärztliche Fachexpertise der Abteilung – Facharztbezeichnungen

Nr.	Facharztbezeichnung
AQ14	Frauenheilkunde und Geburtshilfe
AQ21	Humangenetik
AQ32	Kinder- und Jugendmedizin
AQ42	Neurologie
AQ46	Pathologie

Ärztliche Fachexpertise der Abteilung – Zusatz-Weiterbildungen

Nr.	Zusatz-Weiterbildung
ZF73	Psychotherapie

B-36.11.2 Pflegepersonal

Maßgebliche wöchentliche tarifliche Arbeitszeit: 38,5 Stunden

	Anzahl ¹	Ausbildungs- dauer
Gesundheits- und Krankenpflegerinnen und Gesundheits- und Kranken- pfleger	0	3 Jahre
– davon mit direktem Beschäftigungsverhältnis	0	
– davon ohne direktes Beschäftigungsverhältnis	0	
– davon stationäre Versorgung	0	

– davon ambulante Versorgungsformen	0	
Gesundheits- und Kinderkrankenschwestern und Gesundheits- und Kinderkrankenschwestern	0,2	3 Jahre
– davon mit direktem Beschäftigungsverhältnis	0,2	
– davon ohne direktes Beschäftigungsverhältnis	0	
– davon stationäre Versorgung	0	
– davon ambulante Versorgungsformen	0,2	
Altenpflegerinnen und Altenpfleger	0	3 Jahre
– davon mit direktem Beschäftigungsverhältnis	0	
– davon ohne direktes Beschäftigungsverhältnis	0	
– davon stationäre Versorgung	0	
– davon ambulante Versorgungsformen	0	
Pflegefachfrau, Pflegefachmann	0	3 Jahre
– davon mit direktem Beschäftigungsverhältnis	0	
– davon ohne direktes Beschäftigungsverhältnis	0	
– davon stationäre Versorgung	0	
– davon ambulante Versorgungsformen	0	
Pflegefachfrau B. Sc., Pflegefachmann B. Sc.	0	7-8 Semester
– davon mit direktem Beschäftigungsverhältnis	0	
– davon ohne direktes Beschäftigungsverhältnis	0	
– davon stationäre Versorgung	0	
– davon ambulante Versorgungsformen	0	
Pflegeassistentinnen und Pflegeassistenten	0	2 Jahre
– davon mit direktem Beschäftigungsverhältnis	0	
– davon ohne direktes Beschäftigungsverhältnis	0	
– davon stationäre Versorgung	0	
– davon ambulante Versorgungsformen	0	
Krankenpflegehelferinnen und Krankenpflegehelfer	0	1 Jahr
– davon mit direktem Beschäftigungsverhältnis	0	
– davon ohne direktes Beschäftigungsverhältnis	0	
– davon stationäre Versorgung	0	

– davon ambulante Versorgungsformen	0	
Pflegehelferinnen und Pflegehelfer	0	ab 200 Std. Basiskurs
– davon mit direktem Beschäftigungsverhältnis	0	
– davon ohne direktes Beschäftigungsverhältnis	0	
– davon stationäre Versorgung	0	
– davon ambulante Versorgungsformen	0	
Hebammen und Entbindungspfleger	0	3 Jahre
– davon mit direktem Beschäftigungsverhältnis	0	
– davon ohne direktes Beschäftigungsverhältnis	0	
– davon stationäre Versorgung	0	
– davon ambulante Versorgungsformen	0	
Beleghebammen und Belegentbindungspfleger	0	
Operationstechnische Assistentinnen und Operationstechnische Assistenten	0	3 Jahre
– davon mit direktem Beschäftigungsverhältnis	0	
– davon ohne direktes Beschäftigungsverhältnis	0	
– davon stationäre Versorgung	0	
– davon ambulante Versorgungsformen	0	
Medizinische Fachangestellte	0,62	3 Jahre
– davon mit direktem Beschäftigungsverhältnis	0,62	
– davon ohne direktes Beschäftigungsverhältnis	0	
– davon stationäre Versorgung	0	
– davon ambulante Versorgungsformen	0,62	

¹ Bei Beleghebammen und Belegentbindungspflegern ist die Anzahl der Personen, sonst die Anzahl der Vollkräfte angegeben

B-37 Institut für Klinische Chemie und Pathobiochemie

B-37.1 Name der Organisationseinheit / Fachabteilung

Name: Institut für Klinische Chemie und Pathobiochemie
 Schlüssel: Institut für Klinische Chemie und Pathobiochemie (3700)
 Telefon: 089 / 4140 – 4751
 Telefax: 089 / 4149 – 4875
 E-Mail: sekretariat.klinchem@mri.tum.de

Chefärztinnen und Chefarzte

Name: Univ.-Prof. Dr. med. Jürgen Ruland
 Funktion / Direktor
 Arbeits-
 schwerpunkt:
 Telefon: 089 / 4140 – 4750
 Telefax: 089 / 4140 – 4875
 E-Mail: Juergen.Ruland@mri.tum.de
 Straße: Ismaninger Str. 22
 PLZ / Ort: 81675 München

Name: Prof. Dr. med. Peter Luppä
 Funktion / Leitender Oberarzt
 Arbeits-
 schwerpunkt:
 Telefon: 089 / 4140 – 4759
 Telefax: 089 / 4140 – 4875
 E-Mail: Peter.Luppä@mri.tum.de
 Straße: Ismaninger Str. 22
 PLZ / Ort: 81675 München

B-37.2 Zielvereinbarungen mit leitenden Ärztinnen und Ärzten der Organisationseinheit / Fachabteilung

Das Krankenhaus hält sich bei der Vereinbarung von Verträgen mit leitenden Ärztinnen und Ärzten dieser Organisationseinheit/Fachabteilung an die Empfehlung der DKG nach § 135c SGB V:
 Ja

B-37.3 Medizinische Leistungsangebote der Organisationseinheit / Fachabteilung

Nr.	Medizinische Leistungsangebote im Bereich Sonstige medizinische Bereiche	Kommentar / Erläuterung
VX00	Autoantikörperbestimmungen	
VX00	Bestimmung von Arzneimittelspiegeln	z.B. Immunsuppressiva nach Organtransplantation
VX00	Bestimmung von Cardialen Markerproteinen	
VX00	Diagnostik von Endokrinopathien	
VX00	Immunhämatologische Untersuchungen	"Blutdepot zur Bereitstellung von Blutprodukten rund um die Uhr"
VX00	Individualisierung der Arzneimitteltherapie durch genetische Untersuchungen (Pharmakogenetik)	

Nr.	Medizinische Leistungsangebote im Bereich Sonstige medizinische Bereiche	Kommentar / Erläuterung
VX00	Notfall-Labor	Notfall-Labor mit Verfügbarkeit von mehr als 100 verschiedenen Kenngrößen rund um die Uhr
VX00	Qualitätssicherung der POC-Diagnostik (Point of Care) im gesamten Haus	
VX00	Spezieller Wochenenddienst	für die Bestimmung kritischer Arzneimittelkonzentrationen
VX00	Umfassendes Spektrum aller labormedizinischer Untersuchungen	Insbesondere: Serum- und Urinchemie Hämatologie Blutgerinnung Immunologie und Proteinchemie Endokrinologie Arzneimittelspiegel Molekularbiologie

B-37.4 [unbesetzt]

Die Abschnittsnummer B-[x].4 wurde vom G-BA nicht besetzt.

Die hier vormals anzugebenden Aspekte der Barrierefreiheit sind nun ausschließlich im Abschnitt [A-7 Aspekte der Barrierefreiheit](#) für den gesamten Standort anzugeben.

B-37.5 Fallzahlen der Organisationseinheit / Fachabteilung

Vollstationäre Fallzahl: 0
 Teilstationäre Fallzahl: 0

B-37.6 Hauptdiagnosen nach ICD

Trifft nicht zu bzw. entfällt.

B-37.7 Durchgeführte Prozeduren nach OPS

Trifft nicht zu bzw. entfällt.

B-37.8 Ambulante Behandlungsmöglichkeiten

Trifft nicht zu bzw. entfällt.

B-37.9 Ambulante Operationen nach § 115b SGB V

Trifft nicht zu bzw. entfällt.

B-37.10 Zulassung zum Durchgangs-Arztverfahren der Berufsgenossenschaft

- Ärztin oder Arzt mit ambulanter D-Arzt-Zulassung vorhanden
- stationäre BG-Zulassung

B-37.11 Personelle Ausstattung

B-37.11.1 Ärztinnen und Ärzte

Maßgebliche wöchentliche tarifliche Arbeitszeit: 42 Stunden

	Anzahl ¹
Ärztinnen und Ärzte insgesamt (ohne Belegärztinnen und Belegärzte)	9,76
– davon mit direktem Beschäftigungsverhältnis	9,76
– davon ohne direktes Beschäftigungsverhältnis	0

– davon stationäre Versorgung	0
– davon ambulante Versorgungsformen	9,76
Davon Fachärztinnen und Fachärzte	5,87
– davon mit direktem Beschäftigungsverhältnis	5,87
– davon ohne direktes Beschäftigungsverhältnis	0
– davon stationäre Versorgung	0
– davon ambulante Versorgungsformen	5,87
Belegärztinnen und Belegärzte (nach § 121 SGB V)	0

¹ Bei den Belegärztinnen und Belegärzten ist die Anzahl der Personen, sonst die Anzahl der Vollkräfte angegeben

Ärztliche Fachexpertise der Abteilung – Facharztbezeichnungen

Nr.	Facharztbezeichnung
AQ63	Allgemeinmedizin
AQ38	Laboratoriumsmedizin
AQ59	Transfusionsmedizin

Ärztliche Fachexpertise der Abteilung – Zusatz-Weiterbildungen

Nr.	Zusatz-Weiterbildung
ZF01	Ärztliches Qualitätsmanagement
ZF11	Hämostaseologie
ZF26	Medizinische Informatik

B-37.11.2 Pflegepersonal

Maßgebliche wöchentliche tarifliche Arbeitszeit: 38,5 Stunden

	Anzahl ¹	Ausbildungs- dauer
Gesundheits- und Krankenpflegerinnen und Gesundheits- und Kranken- pfleger	0	3 Jahre
– davon mit direktem Beschäftigungsverhältnis	0	
– davon ohne direktes Beschäftigungsverhältnis	0	
– davon stationäre Versorgung	0	
– davon ambulante Versorgungsformen	0	
Gesundheits- und Kinderkrankenpflegerinnen und Gesundheits- und Kinderkrankenpfleger	0	3 Jahre
– davon mit direktem Beschäftigungsverhältnis	0	
– davon ohne direktes Beschäftigungsverhältnis	0	
– davon stationäre Versorgung	0	
– davon ambulante Versorgungsformen	0	

Altenpflegerinnen und Altenpfleger		3 Jahre
– davon mit direktem Beschäftigungsverhältnis	0	
– davon ohne direktes Beschäftigungsverhältnis	0	
– davon stationäre Versorgung	0	
– davon ambulante Versorgungsformen	0	
Pflegefachfrau, Pflegefachmann	0	3 Jahre
– davon mit direktem Beschäftigungsverhältnis	0	
– davon ohne direktes Beschäftigungsverhältnis	0	
– davon stationäre Versorgung	0	
– davon ambulante Versorgungsformen	0	
Pflegefachfrau B. Sc., Pflegefachmann B. Sc.	0	7-8 Semester
– davon mit direktem Beschäftigungsverhältnis	0	
– davon ohne direktes Beschäftigungsverhältnis	0	
– davon stationäre Versorgung	0	
– davon ambulante Versorgungsformen	0	
Pflegeassistentinnen und Pflegeassistenten	0	2 Jahre
– davon mit direktem Beschäftigungsverhältnis	0	
– davon ohne direktes Beschäftigungsverhältnis	0	
– davon stationäre Versorgung	0	
– davon ambulante Versorgungsformen	0	
Krankenpflegehelferinnen und Krankenpflegehelfer	0	1 Jahr
– davon mit direktem Beschäftigungsverhältnis	0	
– davon ohne direktes Beschäftigungsverhältnis	0	
– davon stationäre Versorgung	0	
– davon ambulante Versorgungsformen	0	
Pflegehelferinnen und Pflegehelfer	0	ab 200 Std. Basiskurs
– davon mit direktem Beschäftigungsverhältnis	0	
– davon ohne direktes Beschäftigungsverhältnis	0	
– davon stationäre Versorgung	0	
– davon ambulante Versorgungsformen	0	

Hebammen und Entbindungspfleger	0	3 Jahre
– davon mit direktem Beschäftigungsverhältnis	0	
– davon ohne direktes Beschäftigungsverhältnis	0	
– davon stationäre Versorgung	0	
– davon ambulante Versorgungsformen	0	
Beleghebammen und Belegentbindungspfleger	0	
Operationstechnische Assistentinnen und Operationstechnische Assistenten	0	3 Jahre
– davon mit direktem Beschäftigungsverhältnis	0	
– davon ohne direktes Beschäftigungsverhältnis	0	
– davon stationäre Versorgung	0	
– davon ambulante Versorgungsformen	0	
Medizinische Fachangestellte	1	3 Jahre
– davon mit direktem Beschäftigungsverhältnis	1	
– davon ohne direktes Beschäftigungsverhältnis	0	
– davon stationäre Versorgung	0	
– davon ambulante Versorgungsformen	1	

¹ Bei Beleghebammen und Belegentbindungspflegern ist die Anzahl der Personen, sonst die Anzahl der Vollkräfte angegeben

Pflegerische Fachexpertisen – anerkannte Fachweiterbildungen

Nr.	Anerkannte Fachweiterbildungen/ zusätzliche akademische Abschlüsse	Kommentar / Erläuterung
PQ01	Bachelor	Pflegemanagement, Pflegepädagogik, Pflegewissenschaft über Kooperation mit der Hamburger-Fern Hochschule
PQ04	Intensiv- und Anästhesiepflege	
PQ05	Leitung einer Station/eines Bereichs	externer Kooperationspartner
PQ06	Master	Pflegemanagement, Pflegepädagogik, Pflegewissenschaft
PQ11	Pflege in der Nephrologie	Kooperation mit Traunstein
PQ07	Pflege in der Onkologie	
PQ08	Pflege im Operationsdienst	Kooperation mit LMU
PQ09	Pädiatrische Intensiv- und Anästhesiepflege	
PQ10	Pflege in der Psychiatrie, Psychosomatik und Psychotherapie	Kooperation mit LMU
PQ12	Notfallpflege	
PQ14	Hygienebeauftragte in der Pflege	
PQ20	Praxisanleitung	externer Kooperationspartner
PQ21	Casemanagement	Weiterbildung nach DGCC

Pflegerische Fachexpertisen – Zusatzqualifikationen

Nr.	Zusatzqualifikationen	Kommentar / Erläuterung
ZP03	Diabetesberatung (DDG)	Diabeteszirkel
ZP05	Entlassungsmanagement	
ZP06	Ernährungsmanagement	
ZP07	Geriatric	Zercur
ZP08	Kinästhetik	
ZP09	Kontinenzmanagement	
ZP13	Qualitätsmanagement	
ZP14	Schmerzmanagement	einzelne TN ohne Kooperation / Algesiologische Fachassistenz; Algesiologische Fachassistenz Pädiatrie; Pflegeexpertin und Pflegeexperte Schmerzmanagement; Pain Nurse
ZP22	Atmungstherapie	
ZP24	Deeskalationstraining	Deeskalationstrainerin und Deeskalationstrainer in der Notaufnahme, Psychiatrie
ZP27	OP-Koordination/OP-Management	
ZP28	Still- und Laktationsberatung	Still- und Laktationsberaterin und Laktationsberater (IBCLC)
ZP15	Stomamanagement	
ZP16	Wundmanagement	
ZP18	Dekubitusmanagement	
ZP19	Sturzmanagement	
ZP20	Palliative Care	ja Inhalt der Weiterbildung Onkologie

B-38 Institut für Medizinische Mikrobiologie, Immunologie und Hygiene

B-38.1 Name der Organisationseinheit / Fachabteilung

Name: Institut für Medizinische Mikrobiologie, Immunologie und Hygiene
Schlüssel: Institut für Medizinische Mikrobiologie, Immunologie und Hygiene (3700)
Telefon: 089 / 4140 – 4121
Telefax: 089 / 4140 – 4868
E-Mail: birgit.ofiera@tum.de

Chefärztinnen und Chefarzte

Name: Univ.-Prof. Dr. med. Dirk Busch
Funktion / Direktor
Arbeits-
schwerpunkt:
Telefon: 089 / 4140 – 4120
Telefax: 089 / 4140 – 4868
E-Mail: dirk.busch@tum.de
Straße: Trogerstraße 30
PLZ / Ort: 81675 München
Adress-Link: <https://www.mikrobio.med.tu-muenchen.de/>

Name: Prof. Dr. med. Markus Gerhard
Funktion / Stellv. Direktor
Arbeits-
schwerpunkt:
Telefon: 089 / 4140 – 2477
Telefax: 089 / 4140 – 4868
E-Mail: markus.gerhard@tum.de
Straße: Trogerstraße 30
PLZ / Ort: 81675 München

B-38.2 Zielvereinbarungen mit leitenden Ärztinnen und Ärzten der Organisationseinheit / Fachabteilung

Das Krankenhaus hält sich bei der Vereinbarung von Verträgen mit leitenden Ärztinnen und Ärzten dieser Organisationseinheit/Fachabteilung an die Empfehlung der DKG nach § 135c SGB V:
Ja

B-38.3 Medizinische Leistungsangebote der Organisationseinheit / Fachabteilung

Nr.	Medizinische Leistungsangebote im Bereich Innere Medizin	Kommentar / Erläuterung
VI19	Diagnostik und Therapie von infektiösen und parasitären Krankheiten	Verfahren zur Diagnose/Therapie bakt./parasit. Infektionserkrankungen, intensive Überwachung der Ausbreitung von multiresistenten Erregern (wie z.B. MRSA/VRE/MRGN/panresistente A.baumannii) und Einleitung entsprechender Maßnahmen/ Beratung der Ärzte und des Pflegepersonals

Nr.	Medizinische Leistungsangebote im Bereich Sonstige medizinische Bereiche	Kommentar / Erläuterung
VX00	Krankenhausthygienische Labordiagnostik und Beratung	Beratung zu Infektionsprävention und KH-Hygiene, Erstellen von Hygieneplänen/Überwachung d. Einhaltung, Begehungen, Ausbruchsmanagement, Surveillance nosokomialer Infektionen/multiresistenter Erreger, Screening-, Umgebungs-, Trinkwasseruntersuchungen, Beratung zu Baumaßnahmen, Schulung /Fortbildung
VX00	Krankenhausthygienische Labordiagnostik und Beratung	Molekulare Typisierung von bakteriellen Infektionserregern und multiresistenten Erregern, Ausbruchsanalysen
VX00	Krankenhausthygienische Labordiagnostik und Beratung	Mikrobiolog.-hygien. Untersuchung von Medizingeräten wie Endoskopen, Ultraschallgeräten, etc. sowie Reinigungs- und Desinfekt.geräten, Sterilisatoren, Raumluftechnischen Anlagen, Umgebungsunters. zur Überprüfung von Reinigungs- und Desinfekt.prozessen, Umgebungsuntersuchungen zur Ausbruchsanalyse
VX00	Mikrobiologische Labordiagnostik	Fortlaufende Erfassung und Bewertung von Erregern mit besonderen Resistenzen; In Kooperation mit der Apotheke Durchführung des Antibiotic-Stewardship-Programms (ABS) tägliche klinisch-mikrobiologische Visite von Intensivstationen, telefonische Beratung

Nr.	Medizinische Leistungsangebote im Bereich Sonstige medizinische Bereiche	Kommentar / Erläuterung
VX00	Mikrobiologische Labordiagnostik	Versorgung aller Abteilungen des Klinikums rechts der Isar mit bakteriolog., parasitolog.-tropenmedizinischer, infektionsserologischer und molekularbiologischer Diagnostik; klinisch-mikrobiologische Visiten und Konsile, Resistenzstatistik sowie weitere mikrobiologische statistische Auswertungen

B-38.4 [unbesetzt]

Die Abschnittsnummer B-[x].4 wurde vom G-BA nicht besetzt.

Die hier vormals anzugebenden Aspekte der Barrierefreiheit sind nun ausschließlich im Abschnitt [A-7 Aspekte der Barrierefreiheit](#) für den gesamten Standort anzugeben.

B-38.5 Fallzahlen der Organisationseinheit / Fachabteilung

Vollstationäre Fallzahl: 0
 Teilstationäre Fallzahl: 0

B-38.6 Hauptdiagnosen nach ICD

Trifft nicht zu bzw. entfällt.

B-38.7 Durchgeführte Prozeduren nach OPS

Trifft nicht zu bzw. entfällt.

B-38.8 Ambulante Behandlungsmöglichkeiten

Trifft nicht zu bzw. entfällt.

B-38.9 Ambulante Operationen nach § 115b SGB V

Trifft nicht zu bzw. entfällt.

B-38.10 Zulassung zum Durchgangs-Arztverfahren der Berufsgenossenschaft

- Ärztin oder Arzt mit ambulanter D-Arzt-Zulassung vorhanden
- stationäre BG-Zulassung

B-38.11 Personelle Ausstattung

B-38.11.1 Ärztinnen und Ärzte

Maßgebliche wöchentliche tarifliche Arbeitszeit: 42 Stunden

	Anzahl ¹
Ärztinnen und Ärzte insgesamt (ohne Belegärztinnen und Belegärzte)	11
– davon mit direktem Beschäftigungsverhältnis	11
– davon ohne direktes Beschäftigungsverhältnis	0
– davon stationäre Versorgung	0
– davon ambulante Versorgungsformen	11
Davon Fachärztinnen und Fachärzte	6

– davon mit direktem Beschäftigungsverhältnis	6
– davon ohne direktes Beschäftigungsverhältnis	0
– davon stationäre Versorgung	0
– davon ambulante Versorgungsformen	6
Belegärztinnen und Belegärzte (nach § 121 SGB V)	0

¹ Bei den Belegärztinnen und Belegärzten ist die Anzahl der Personen, sonst die Anzahl der Vollkräfte angegeben

Ärztliche Fachexpertise der Abteilung – Facharztbezeichnungen

Nr.	Facharztbezeichnung
AQ39	Mikrobiologie, Virologie und Infektionsepidemiologie

B-38.11.2 Pflegepersonal

Maßgebliche wöchentliche tarifliche Arbeitszeit: 38,5 Stunden
 Trifft nicht zu bzw. entfällt.

B-39 Institut für Allgemeine Pathologie und Pathologische Anatomie

B-39.1 Name der Organisationseinheit / Fachabteilung

Das Institut für Pathologie ist akkreditiert durch die DAkkS (Deutsche Akkreditierungsstelle GmbH) nach DIN EN ISO / IEC 17020:2012

Name: Institut für Allgemeine Pathologie und Pathologische Anatomie
Schlüssel: Institut für Allgemeine Pathologie und Pathologische Anatomie (3700)
Telefon: 089 / 4140 – 4161
Telefax: 089 / 4140 – 4865
E-Mail: Renate.Krummeck@mri.tum.de

Chefärztinnen und Chefärzte

Name: Univ.-Prof. Dr. med. Wilko Weichert
Funktion / Direktor
Arbeits-
schwerpunkt:
Telefon: 089 / 4140 – 4161
Telefax: 089 / 4140 – 4865
E-Mail: Wilko.Weichert@mri.tum.de
Straße: Trogerstr. 18
PLZ / Ort: 81675 München

Name: PD Dr. med. Carolin Mogler
Funktion / Geschäftsführende Oberärztin
Arbeits-
schwerpunkt:
Telefon: 089 / 4140 – 4166
Telefax: 089 / 4140 – 4865
E-Mail: Carolin.Mogler@mri.tum.de
Straße: Trogerstr. 18
PLZ / Ort: 81675 München

Diagnostik

Unser Institut für Pathologie ist eine universitäre Einrichtung der Maximalversorgung. Wir bieten das komplette Spektrum der Diagnostik von konventioneller Histologie, Zytologie, Immunhistologie, Molekularpathologie und Obduktionsdiagnostik an.

Wir halten Expertise in allen Organbereichen der Pathologie vor. Neben dem gesamten Klinikum Rechts der Isar mit allen seinen Fachabteilungen versorgt unser Team das Deutsche Herzzentrum München, einige externe Krankenhäuser und niedergelassener Kollegen diverser Fachrichtungen.

Zusätzlich zu unserer diagnostischen Tätigkeit sind wir auch zentral in mehr als 20 interdisziplinäre Tumorboards am Standort eingebunden, in denen wir unsere Expertise täglich direkt in die Krankenbehandlung einbringen.

B-39.2 Zielvereinbarungen mit leitenden Ärztinnen und Ärzten der Organisationseinheit / Fachabteilung

Das Krankenhaus hält sich bei der Vereinbarung von Verträgen mit leitenden Ärztinnen und Ärzten dieser Organisationseinheit/Fachabteilung an die Empfehlung der DKG nach § 135c

SGB V:
Ja

B-39.3 Medizinische Leistungsangebote der Organisationseinheit / Fachabteilung

Nr.	Medizinische Leistungsangebote im Bereich Sonstige medizinische Bereiche	Kommentar / Erläuterung
VX00	Begutachtungen	Makroskopische und histologische Begutachtungen auf allen Gebieten der Pathologie, einschließlich der Neuropathologie und Zytologie
VX00	Durchführung von Gutachten sowie konsiliarischen Zweitbegutachtungen	
VX00	Immunhistochemische Untersuchungen	Immunhistochemische Untersuchungen: Charakterisierung neoplastischer und nicht-neoplastischer Erkrankungen unter Verwendung von Antikörpern (ca. 500) gegen alle gängigen Tumormarker und organ- bzw. gewebespezifischer Antigene
VX00	In situ-Hybridisierung (ISH)	In situ-Hybridisierung (ISH): Nachweis von tumorspezifischen Translokationen / Amplifikationen durch Interphase-FISH (Solide Tumoren, Lymphome u.a)
VX00	Molekularpathologische Untersuchungen	Qualitative u.quantitative Analyse d., Expression v. Onkogenen, wachstumsregulierender u. neuroendokriner Gene a.DNA, RNA u.Proteinebene mittels in situ-Hybridisierung, Southern blot-, Northern blot- u. Western blot-Analyse, Polymerase chain-reaction. Mikrosatelliten u.p53 Analysen b.soliden Tumoren
VX00	Referenzpathologie	für endokrine und gastrointestinale Tumoren, für Tumore des lymphatischen und blutbildenden Systems, Weichgewebs- und Knochentumoren, Mammatumoren, neuroendokrine und Pankreastumoren
VX00	Schnellschnittuntersuchungen	Tägliche Durchführung intra-operativer Schnellschnittuntersuchungen
VX00	Sektionen und Neugeborenensektionen	Sektionen und Neugeborenensektionen mit interdisziplinärer Befundbesprechung im Rahmen von Sektionsvisiten und klinisch-pathologischen Konferenzen
VX00	Spezifische Molekularpathologische Diagnostik	für Infektionspathologie, Hämatopathologie und solide Tumoren

Nr.	Medizinische Leistungsangebote im Bereich Sonstige medizinische Bereiche	Kommentar / Erläuterung
VX00	Teilnahme am Tumorboard	Teilnahme am Tumorboard (Chirurgie, Gynäkologie, Orthopädie, Urologie, Endokrinologie, HNO, MKG, Neurochirurgie, Melanom, Hämatologie, Lunge, Molekulares Tumorboard)

Diagnostik

Unser Institut für Pathologie ist eine universitäre Einrichtung der Maximalversorgung. Wir bieten das komplette Spektrum der Diagnostik von konventioneller Histologie, Zytologie, Immunhistologie, Molekularpathologie und Obduktionsdiagnostik an.

Wir halten Expertise in nahezu allen Organbereichen der Pathologie vor. Neben dem gesamten Klinikum Rechts der Isar mit allen seinen Fachabteilungen versorgt unser Team das Deutsche Herzzentrum München, sowie einzelne Abteilungen externer Krankenhäuser und niedergelassener Kollegen diverser Fachrichtungen.

Zusätzlich zu unserer rein diagnostischen Tätigkeit sind wir auch zentral in mehr als 20 interdisziplinäre Tumorboards am Standort eingebunden, in denen wir unsere Expertise täglich direkt in die Krankenbehandlung einbringen.

B-39.4 [unbesetzt]

Die Abschnittsnummer B-[x].4 wurde vom G-BA nicht besetzt.

Die hier vormals anzugebenden Aspekte der Barrierefreiheit sind nun ausschließlich im Abschnitt [A-7 Aspekte der Barrierefreiheit](#) für den gesamten Standort anzugeben.

B-39.5 Fallzahlen der Organisationseinheit / Fachabteilung

Vollstationäre Fallzahl: 0

Teilstationäre Fallzahl: 0

B-39.6 Hauptdiagnosen nach ICD

Trifft nicht zu bzw. entfällt.

B-39.7 Durchgeführte Prozeduren nach OPS

Trifft nicht zu bzw. entfällt.

B-39.8 Ambulante Behandlungsmöglichkeiten

Das gesamte diagnostische Leistungsspektrum des Instituts für Allgemeine Pathologie und Pathologische Anatomie der Technischen Universität München kann für ambulante Patienten sowohl des Klinikums, externer Krankenhäuser als auch von niedergelassenen Ärzten genutzt werden. Das Institut für Pathologie verfügt über eine eigene Hochschulambulanz, diese ist unabhängig vom Klinikum rechts der Isar.

B-39.9 Ambulante Operationen nach § 115b SGB V

Trifft nicht zu bzw. entfällt.

B-39.10 Zulassung zum Durchgangs-Arztverfahren der Berufsgenossenschaft

- Ärztin oder Arzt mit ambulanter D-Arzt-Zulassung vorhanden
- stationäre BG-Zulassung

B-39.11 Personelle Ausstattung

B-39.11.1 Ärztinnen und Ärzte

Maßgebliche wöchentliche tarifliche Arbeitszeit: 42 Stunden

	Anzahl ¹
Ärztinnen und Ärzte insgesamt (ohne Belegärztinnen und Belegärzte)	17
– davon mit direktem Beschäftigungsverhältnis	17
– davon ohne direktes Beschäftigungsverhältnis	0
– davon stationäre Versorgung	0
– davon ambulante Versorgungsformen	17
Davon Fachärztinnen und Fachärzte	11
– davon mit direktem Beschäftigungsverhältnis	11
– davon ohne direktes Beschäftigungsverhältnis	0
– davon stationäre Versorgung	0
– davon ambulante Versorgungsformen	11
Belegärztinnen und Belegärzte (nach § 121 SGB V)	0

¹ Bei den Belegärztinnen und Belegärzten ist die Anzahl der Personen, sonst die Anzahl der Vollkräfte angegeben

Ärztliche Fachexpertise der Abteilung – Facharztbezeichnungen

Nr.	Facharztbezeichnung
AQ43	Neuropathologie
AQ46	Pathologie

B-39.11.2 Pflegepersonal

Trifft nicht zu bzw. entfällt.

B-40 Institut für Virologie

B-40.1 Name der Organisationseinheit / Fachabteilung

Name: Institut für Virologie
 Schlüssel: Institut für Virologie (3700)
 Telefon: 089 / 4140 – 6821
 Telefax: 089 / 4149 – 6823
 E-Mail: Ulrike.Protzer@mri.tum.de

Chefärztinnen und Chefarzte

Name: Univ.-Prof. Dr. med. Ulrike Protzer
 Funktion / Direktorin
 Arbeits-
 schwerpunkt:
 Telefon: 089 / 4140 – 6821
 Telefax: 089 / 4140 – 6823
 E-Mail: Ulrike.Protzer@mri.tum.de
 Straße: Trogerstr. 30
 PLZ / Ort: 81675 München

B-40.2 Zielvereinbarungen mit leitenden Ärztinnen und Ärzten der Organisationseinheit / Fachabteilung

Das Krankenhaus hält sich bei der Vereinbarung von Verträgen mit leitenden Ärztinnen und Ärzten dieser Organisationseinheit/Fachabteilung an die Empfehlung der DKG nach § 135c SGB V:
 Keine Vereinbarung geschlossen

B-40.3 Medizinische Leistungsangebote der Organisationseinheit / Fachabteilung

Nr.	Medizinische Leistungsangebote im Bereich Augenheilkunde	Kommentar / Erläuterung
VA03	Diagnostik und Therapie von Erkrankungen der Konjunktiva	Molekulare Diagnostik und Verlaufskontrolle von Virus-Infektionen, Virus-Anzucht

Nr.	Medizinische Leistungsangebote im Bereich Dermatologie	Kommentar / Erläuterung
VD02	Diagnostik und Therapie von Autoimmunerkrankungen und HIV-assoziierten Erkrankungen	Serologische und molekulare Diagnostik sowie Verlaufskontrolle von assoziierten Virus-Infektionen
VD04	Diagnostik und Therapie von Infektionen der Haut und der Unterhaut	Molekulare Diagnostik von virusbedingten Haut-Infektionen

Nr.	Medizinische Leistungsangebote im Bereich Gynäkologie und Geburtshilfe	Kommentar / Erläuterung
VG08	Diagnostik und Therapie gynäkologischer Tumoren	Molekulare Diagnostik und Verlaufskontrolle von Virus-Infektionen (Papillomviren)

Nr.	Medizinische Leistungsangebote im Bereich Gynäkologie und Geburtshilfe	Kommentar / Erläuterung
VG00	Diagnostik von Virusinfektionen in besonderen Situationen	Diagnostik und Verlaufskontrolle von Virusinfektionen in der Schwangerschaft und bei Neugeborenen. Rufbereitschaft für Notfalltest, z. B. HBsAg und Anti-HIV

Nr.	Medizinische Leistungsangebote im Bereich HNO	Kommentar / Erläuterung
VH08	Nase: Diagnostik und Therapie von Infektionen der oberen Atemwege	Serologische und molekulare Diagnostik sowie Verlaufskontrolle von Virus-Infektionen, Virus-Anzucht
VH18	Onkologie: Diagnostik und Therapie von Tumoren im Kopf-Hals-Bereich	Verlaufskontrolle von EBV Sero-Markern zur Therapiekontrolle

Nr.	Medizinische Leistungsangebote im Bereich Innere Medizin	Kommentar / Erläuterung
VI14	Diagnostik und Therapie von Erkrankungen der Leber, der Galle und des Pankreas	Serologische und molekulare Diagnostik sowie Verlaufskontrolle von Infektionen mit Hepatitis-Viren (HAV, HBV, HCV, HDV, HEV), Viruslast-Bestimmung, Analyse von Therapie-Resistenz
VI15	Diagnostik und Therapie von Erkrankungen der Atemwege und der Lunge	Serologische und molekulare Diagnostik sowie Verlaufskontrolle von Virus-Infektionen der Atemwege und der Lunge, Virus-Anzucht, Bevorzugte Testung von SARS-CoV-2, Notfall-Bestimmung von SARS-CoV-2 RNA 24/7, Mutations-Bestimmung von SARS-CoV-2
VI19	Diagnostik und Therapie von infektiösen und parasitären Krankheiten	Serologische und molekulare Diagnostik sowie Verlaufskontrolle von Virus-Infektionen, Viruslast-Bestimmung, Analyse von Therapie-Resistenz
VI23	Diagnostik und Therapie von angeborenen und erworbenen Immundefekterkrankungen (einschließlich HIV und AIDS)	Serologische und molekulare Diagnostik sowie Verlaufskontrolle von HIV-Infektionen, Viruslast-Bestimmung, Analyse von Therapie-Resistenz
VI00	Betreuung immunsupprimierter Patienten	Diagnostik u. Verlaufskontrolle b. immunsupprimierten Pat. (z. B. Reaktivierung v. persistierenden Herpesviren, (CMV, EBV) od. Papovaviren (JCV, BKV). Überwachung d. Impfstatus Beratung zur antiviralen Therapie. Beteiligt am Roman-Herzog-Cancer-Center, Deutschen Zentrum für Infektionsforschung, IZAR

Nr.	Medizinische Leistungsangebote im Bereich Innere Medizin	Kommentar / Erläuterung
VI00	Diagnostik und Therapie von Virus-Krankheiten	Nachweis von Virus-Infektionen, Reaktivierungen und virusassoziierten Erkrankungen, serologische Antigen- und Antikörperteste (CMIA, CLIA, Immunoblot), qual. u. quant. Virus-Nachweise mittels Anzucht und Resistenz-Testung Entwicklung von Spezial-Methoden (Resistenz-Nachweis, Therapiesteuerung)

Nr.	Medizinische Leistungsangebote im Bereich Neurologie	Kommentar / Erläuterung
VN03	Diagnostik und Therapie von entzündlichen ZNS-Erkrankungen	Serologische und molekulare Diagnostik sowie Verlaufskontrolle von Virus-Infektionen

Nr.	Medizinische Leistungsangebote im Bereich Orthopädie	Kommentar / Erläuterung
VO01	Diagnostik und Therapie von Arthropathien	Molekulare Diagnostik und Verlaufskontrolle von Virus-Infektionen (Begleitarthropathie)

Nr.	Medizinische Leistungsangebote im Bereich Urologie, Nephrologie	Kommentar / Erläuterung
VU04	Diagnostik und Therapie von sonstigen Krankheiten der Niere und des Ureters	Molekulare Diagnostik und Verlaufskontrolle von Virus-Infektionen (z.B. Papova-Viren)
VU07	Diagnostik und Therapie von sonstigen Krankheiten des Urogenitalsystems	Molekulare Diagnostik und Verlaufskontrolle von Virus-Infektionen (z.B: Papillomviren)

Nr.	Medizinische Leistungsangebote im Bereich Sonstige medizinische Bereiche	Kommentar / Erläuterung
VX00	Diagnostik und Therapie von Virus-Krankheiten	Serologische, molekularbiol. u. zelluläre Virus-Diagnostik, Viruslast-Bestimmung, Molekularbiolog. Testentwicklung Durchführung u. Begleitung klinischer Studien Beratung v. Ärzten, Pflegepersonal u. Öffentlichkeit zur Impfprophylaxe und zur Übertragungsprävention, Beteiligung an Visiten/Konsilen
VX00	Diagnostik von Virusinfektionen in besonderen Situationen	Diagnostik von Virus-Infektionen unter Immunsuppression und nach Transplantationen; Diagnostik von blutübertragenen Virus-Infektionen Betriebsmedizinische Diagnostik
VX00	Fortbildungen für Ärzte und Öffentlichkeit	

Nr.	Medizinische Leistungsangebote im Bereich Sonstige medizinische Bereiche	Kommentar / Erläuterung
VX00	Sonstige	Virusbed. Infektionen d. Respirationstraktes, neurolog. u. gastrointest. Infektionen, Durchseuchungs- u. Impftiter-Immuno blot zum Nachw. viraler Proteine (Antigen-Test), Nachw. viraler Nukleinsäuren (qual./ quant. PCR), molekularbiol. Tests zu Genotyp / Resistenz Direktnachweis von Viren über Anzucht
VX00	Virologische Notfalluntersuchungen und Betreuung klinischer Kollegen bei virologischen Fragestellungen	Erreichbarkeit eines abteilungseigenen Arztes 24 h, 365 Tage
VX00	Weiterbildungsermächtigung für Arzt für Mikrobiologie, Virologie und Infektionsepidemiologie	Weiterbildungsbefugnis (2 Jahre) ist vorhanden

B-40.4 [unbesetzt]

Die Abschnittsnummer B-[x].4 wurde vom G-BA nicht besetzt.

Die hier vormals anzugebenden Aspekte der Barrierefreiheit sind nun ausschließlich im Abschnitt [A-7 Aspekte der Barrierefreiheit](#) für den gesamten Standort anzugeben.

B-40.5 Fallzahlen der Organisationseinheit / Fachabteilung

Vollstationäre Fallzahl: 0

Teilstationäre Fallzahl: 0

B-40.6 Hauptdiagnosen nach ICD

Trifft nicht zu bzw. entfällt.

B-40.7 Durchgeführte Prozeduren nach OPS

Trifft nicht zu bzw. entfällt.

B-40.8 Ambulante Behandlungsmöglichkeiten

Trifft nicht zu bzw. entfällt.

B-40.9 Ambulante Operationen nach § 115b SGB V

Trifft nicht zu bzw. entfällt.

B-40.10 Zulassung zum Durchgangs-Arztverfahren der Berufsgenossenschaft

- Ärztin oder Arzt mit ambulanter D-Arzt-Zulassung vorhanden
- stationäre BG-Zulassung

B-40.11 Personelle Ausstattung

B-40.11.1 Ärztinnen und Ärzte

Maßgebliche wöchentliche tarifliche Arbeitszeit: 42 Stunden

	Anzahl ¹
Ärztinnen und Ärzte insgesamt (ohne Belegärztinnen und Belegärzte)	7
– davon mit direktem Beschäftigungsverhältnis	7

– davon ohne direktes Beschäftigungsverhältnis	0
– davon stationäre Versorgung	0
– davon ambulante Versorgungsformen	7
Davon Fachärztinnen und Fachärzte	3
– davon mit direktem Beschäftigungsverhältnis	3
– davon ohne direktes Beschäftigungsverhältnis	0
– davon stationäre Versorgung	0
– davon ambulante Versorgungsformen	3
Belegärztinnen und Belegärzte (nach § 121 SGB V)	0

¹ Bei den Belegärztinnen und Belegärzten ist die Anzahl der Personen, sonst die Anzahl der Vollkräfte angegeben

Ärztliche Fachexpertise der Abteilung – Facharztbezeichnungen

Nr.	Facharztbezeichnung
AQ23	Innere Medizin
AQ39	Mikrobiologie, Virologie und Infektionsepidemiologie

B-40.11.2 Pflegepersonal

Maßgebliche wöchentliche tarifliche Arbeitszeit: 38,5 Stunden

Trifft nicht zu bzw. entfällt.

B-40.11.3 Spezielles therapeutisches Personal in Fachabteilungen für Psychiatrie und Psychosomatik

Spezielles therapeutisches Personal	Anzahl ¹
-------------------------------------	---------------------

¹ Anzahl der Vollkräfte

Angaben zum speziellen therapeutischen Personal des Krankenhauses finden Sie im Kapitel A-11.3.

B-41 Interdisziplinäre Endoskopie

B-41.1 Name der Organisationseinheit / Fachabteilung

Name: Interdisziplinäre Endoskopie
Schlüssel: Sonstige Fachabteilung (3700)

Chefärztinnen und Chefarzte

Name: Univ.-Prof. Dr. med. Roland M. Schmid
Funktion / Direktor Klinik und Poliklinik für Innere Medizin II (Gastroenterologie) –
Arbeits- Leitung Interdisziplinäre Endoskopie
schwerpunkt:
Telefon: 089 / 4140 – 2250
Telefax: 089 / 4140 – 4905
E-Mail: rolandm.schmid@mri.tum.de
Straße: Ismaninger Str. 22
PLZ / Ort: 81675 München

Name: Univ.-Prof. Dr. med. Helmut Friess
Funktion / Direktor Klinik und Poliklinik für Chirurgie – Stellv. Leitung Interdisziplinäre
Arbeits- Endoskopie
schwerpunkt:
Telefon: 089 / 4140 – 2121
Telefax: 089 / 4140 – 4905
E-Mail: helmut.friess@mri.tum.de
Straße: Ismaninger Str. 22
PLZ / Ort: 81675 München

Name: PD Dr. med. Christoph Schlag bis Ende Juni 2021
Funktion: Leitender Oberarzt der Interdisziplinären Endoskopie (Gastroenterologie)
Telefon: 089 / 4140 – 4781
Telefax: 089 / 4140 – 4905
E-Mail: christoph.schlag@mri.tum.de

Name: PD Dr. med. Jeannine Bachmann
Funktion: Leitende Oberärztin der Interdisziplinären Endoskopie (Chirurgie)
Telefon: 089 / 4140 – 4781
Telefax: 089 / 4140 – 4905
E-Mail: jeannine.bachmann@mri.tum.de

B-41.2 Zielvereinbarungen mit leitenden Ärztinnen und Ärzten der Organisationseinheit / Fachabteilung

Das Krankenhaus hält sich bei der Vereinbarung von Verträgen mit leitenden Ärztinnen und Ärzten dieser Organisationseinheit/Fachabteilung an die Empfehlung der DKG nach § 135c SGB V:
Ja

B-41.3 Medizinische Leistungsangebote der Organisationseinheit / Fachabteilung

Nr.	Medizinische Leistungsangebote im Bereich Chirurgie
VC14	Thoraxchirurgie: Speiseröhrenchirurgie
VC22	Gefäßchirurgie/Viszeralchirurgie: Magen-Darm-Chirurgie
VC23	Gefäßchirurgie/Viszeralchirurgie: Leber-, Gallen-, Pankreaschirurgie
VC24	Gefäßchirurgie/Viszeralchirurgie: Tumorchirurgie
VC56	Allgemein: Minimalinvasive endoskopische Operationen
VC71	Allgemein: Notfallmedizin
VC00	Enddarmchirurgie

Nr.	Medizinische Leistungsangebote im Bereich Innere Medizin
VI11	Diagnostik und Therapie von Erkrankungen des Magen-Darm-Traktes (Gastroenterologie)
VI12	Diagnostik und Therapie von Erkrankungen des Darmausgangs
VI14	Diagnostik und Therapie von Erkrankungen der Leber, der Galle und des Pankreas
VI18	Diagnostik und Therapie von onkologischen Erkrankungen
VI19	Diagnostik und Therapie von infektiösen und parasitären Krankheiten
VI35	Endoskopie
VI43	Chronisch entzündliche Darmerkrankungen

B-41.4 [unbesetzt]

Die Abschnittsnummer B-[x].4 wurde vom G-BA nicht besetzt.

Die hier vormals anzugebenden Aspekte der Barrierefreiheit sind nun ausschließlich im Abschnitt [A-7 Aspekte der Barrierefreiheit](#) für den gesamten Standort anzugeben.

B-41.5 Fallzahlen der Organisationseinheit / Fachabteilung

Vollstationäre Fallzahl: 0
 Teilstationäre Fallzahl: 0

B-41.6 Hauptdiagnosen nach ICD

Trifft nicht zu bzw. entfällt.

B-41.7 Prozeduren nach OPS

B-41.7.1 Durchgeführte Prozeduren nach OPS

Rang	OPS	Bezeichnung	Anzahl
1	1-632	Diagnostische Ösophagogastroduodenoskopie	2.447
2	5-469	Andere Operationen am Darm	1.269
3	5-513	Endoskopische Operationen an den Gallengängen	919
4	1-440	Endoskopische Biopsie an oberem Verdauungstrakt, Gallengängen und Pankreas	803
5	1-650	Diagnostische Koloskopie	707
6	5-429	Andere Operationen am Ösophagus	589
7	1-630	Diagnostische Ösophagoskopie	571
8	3-055	Endosonographie der Gallenwege und der Leber	500
9	1-640	Diagnostische retrograde Darstellung der Gallenwege	424
10	3-056	Endosonographie des Pankreas	417

B-41.7.2 Weitere Kompetenzprozeduren

OPS	Bezeichnung	Anzahl
3-054	Endosonographie des Duodenums	271
5-452	Lokale Exzision und Destruktion von erkranktem Gewebe des Dickdarmes	270
3-05a	Endosonographie des Retroperitonealraumes	238
5-431	Gastrostomie	187
1-447	Endosonographische Feinnadelpunktion am Pankreas	121
5-529	Andere Operationen am Pankreas und am Pankreasgang	102
3-051	Endosonographie des Ösophagus	82
3-053	Endosonographie des Magens	81
1-653	Diagnostische Proktoskopie	71
1-636	Diagnostische Intestinoskopie (Endoskopie des tiefen Jejunums und Ileums)	64
5-526	Endoskopische Operationen am Pankreasgang	64
1-63a	Kapselendoskopie des Dünndarmes	49
1-652	Diagnostische Endoskopie des Darmes über ein Stoma	38
1-445	Endosonographische Feinnadelpunktion am oberen Verdauungstrakt	30
3-058	Endosonographie des Rektums	9
5-493	Operative Behandlung von Hämorrhoiden	9
1-643	Diagnostische direkte Endoskopie der Gallenwege [duktale Endoskopie] [POCS]	< 4

B-41.8 Ambulante Behandlungsmöglichkeiten

Interdisziplinäre Endoskopie

Art der Ambulanz: Hochschulambulanz nach § 117 SGB V

Nr.	Angebotene Leistung
VI11	Diagnostik und Therapie von Erkrankungen des Magen-Darm-Traktes (Gastroenterologie)
VI12	Diagnostik und Therapie von Erkrankungen des Darmausgangs
VI14	Diagnostik und Therapie von Erkrankungen der Leber, der Galle und des Pankreas
VI19	Diagnostik und Therapie von infektiösen und parasitären Krankheiten
VI35	Endoskopie
VI43	Chronisch entzündliche Darmerkrankungen
VI00	Diagnostik und Therapie von onkologischen Erkrankungen (z.B. Ösophagus-, Gastro-intestinale, Leber- und Pankreas-Tumore)

B-41.9 Ambulante Operationen nach § 115b SGB V

Rang	OPS	Bezeichnung	Anzahl
1	1-650	Diagnostische Koloskopie	204
2	1-444	Endoskopische Biopsie am unteren Verdauungstrakt	104
3	1-632	Diagnostische Ösophagogastroduodenoskopie	95
4 – 1	1-440	Endoskopische Biopsie an oberem Verdauungstrakt, Gallengängen und Pankreas	71
4 – 2	5-452	Lokale Exzision und Destruktion von erkranktem Gewebe des Dickdarmes	71
6	5-469	Andere Operationen am Darm	26
7	3-055	Endosonographie der Gallenwege und der Leber	13
8	3-056	Endosonographie des Pankreas	8
9 – 1	1-655	Chromoendoskopie des unteren Verdauungstraktes	5
9 – 2	3-054	Endosonographie des Duodenums	5

B-41.10 Zulassung zum Durchgangs-Arztverfahren der Berufsgenossenschaft

- Ärztin oder Arzt mit ambulanter D-Arzt-Zulassung vorhanden
- stationäre BG-Zulassung

B-41.11 Personelle Ausstattung

B-41.11.1 Ärztinnen und Ärzte

Maßgebliche wöchentliche tarifliche Arbeitszeit: 42 Stunden

	Anzahl ¹
Ärztinnen und Ärzte insgesamt (ohne Belegärztinnen und Belegärzte)	11,85
– davon mit direktem Beschäftigungsverhältnis	11,85
– davon ohne direktes Beschäftigungsverhältnis	0
– davon stationäre Versorgung	0
– davon ambulante Versorgungsformen	11,85
Davon Fachärztinnen und Fachärzte	10,35
– davon mit direktem Beschäftigungsverhältnis	10,35
– davon ohne direktes Beschäftigungsverhältnis	0
– davon stationäre Versorgung	0
– davon ambulante Versorgungsformen	10,35
Belegärztinnen und Belegärzte (nach § 121 SGB V)	0

¹ Bei den Belegärztinnen und Belegärzten ist die Anzahl der Personen, sonst die Anzahl der Vollkräfte angegeben

Ärztliche Fachexpertise der Abteilung – Facharztbezeichnungen

Nr.	Facharztbezeichnung
AQ06	Allgemeinchirurgie
AQ23	Innere Medizin
AQ26	Innere Medizin und Gastroenterologie
AQ13	Viszeralchirurgie

Ärztliche Fachexpertise der Abteilung – Zusatz-Weiterbildungen

Nr.	Zusatz-Weiterbildung
ZF15	Intensivmedizin
ZF34	Proktologie

B-41.11.2 Pflegepersonal

Maßgebliche wöchentliche tarifliche Arbeitszeit: 38,5 Stunden

	Anzahl ¹	Ausbildungs- dauer
Gesundheits- und Krankenpflegerinnen und Gesundheits- und Krankenpfleger	9,15	3 Jahre
– davon mit direktem Beschäftigungsverhältnis	9,15	
– davon ohne direktes Beschäftigungsverhältnis	0	
– davon stationäre Versorgung	0	
– davon ambulante Versorgungsformen	9,15	
Gesundheits- und Kinderkrankenpflegerinnen und Gesundheits- und Kinderkrankenpfleger	0	3 Jahre
– davon mit direktem Beschäftigungsverhältnis	0	
– davon ohne direktes Beschäftigungsverhältnis	0	
– davon stationäre Versorgung	0	
– davon ambulante Versorgungsformen	0	
Altenpflegerinnen und Altenpfleger	0	3 Jahre
– davon mit direktem Beschäftigungsverhältnis	0	
– davon ohne direktes Beschäftigungsverhältnis	0	
– davon stationäre Versorgung	0	
– davon ambulante Versorgungsformen	0	
Pflegefachfrau, Pflegefachmann	0	3 Jahre
– davon mit direktem Beschäftigungsverhältnis	0	
– davon ohne direktes Beschäftigungsverhältnis	0	
– davon stationäre Versorgung	0	
– davon ambulante Versorgungsformen	0	
Pflegefachfrau B. Sc., Pflegefachmann B. Sc.	0	7-8 Semester
– davon mit direktem Beschäftigungsverhältnis	0	
– davon ohne direktes Beschäftigungsverhältnis	0	
– davon stationäre Versorgung	0	
– davon ambulante Versorgungsformen	0	
Pflegeassistentinnen und Pflegeassistenten	0	2 Jahre
– davon mit direktem Beschäftigungsverhältnis	0	

– davon ohne direktes Beschäftigungsverhältnis	0	
– davon stationäre Versorgung	0	
– davon ambulante Versorgungsformen	0	
Krankenpflegehelferinnen und Krankenpflegehelfer	0	1 Jahr
– davon mit direktem Beschäftigungsverhältnis	0	
– davon ohne direktes Beschäftigungsverhältnis	0	
– davon stationäre Versorgung	0	
– davon ambulante Versorgungsformen	0	
Pflegehelferinnen und Pflegehelfer	2,17	ab 200 Std. Basiskurs
– davon mit direktem Beschäftigungsverhältnis	2,17	
– davon ohne direktes Beschäftigungsverhältnis	0	
– davon stationäre Versorgung	0	
– davon ambulante Versorgungsformen	2,17	
Hebammen und Entbindungspfleger	0	3 Jahre
– davon mit direktem Beschäftigungsverhältnis	0	
– davon ohne direktes Beschäftigungsverhältnis	0	
– davon stationäre Versorgung	0	
– davon ambulante Versorgungsformen	0	
Beleghebammen und Belegentbindungspfleger	0	
Operationstechnische Assistentinnen und Operationstechnische Assistenten	0	3 Jahre
– davon mit direktem Beschäftigungsverhältnis	0	
– davon ohne direktes Beschäftigungsverhältnis	0	
– davon stationäre Versorgung	0	
– davon ambulante Versorgungsformen	0	
Medizinische Fachangestellte	5,35	3 Jahre
– davon mit direktem Beschäftigungsverhältnis	5,35	
– davon ohne direktes Beschäftigungsverhältnis	0	
– davon stationäre Versorgung	0	
– davon ambulante Versorgungsformen	5,35	

¹ Bei Beleghebammen und Belegentbindungspflegern ist die Anzahl der Personen, sonst die Anzahl der Vollkräfte angegeben

Pflegerische Fachexpertisen – anerkannte Fachweiterbildungen

Nr.	Anerkannte Fachweiterbildungen/ zusätzliche akademische Abschlüsse
PQ04	Intensiv- und Anästhesiepflege
PQ05	Leitung einer Station/eines Bereichs
PQ10	Pflege in der Psychiatrie, Psychosomatik und Psychotherapie
PQ20	Praxisanleitung

Pflegerische Fachexpertisen – Zusatzqualifikationen

Nr.	Zusatzqualifikationen
ZP04	Endoskopie/Funktionsdiagnostik

B-41.11.3 Spezielles therapeutisches Personal in Fachabteilungen für Psychiatrie und Psychosomatik

Spezielles therapeutisches Personal	Anzahl ¹
-------------------------------------	---------------------

¹ Anzahl der Vollkräfte

B-42 Krankenhausapotheke

B-42.1 Name der Organisationseinheit / Fachabteilung

Name: Krankenhausapotheke
 Schlüssel: Sonstige (3700)
 Telefon: 089 / 4140 – 2216
 Telefax: 089 / 4140 – 6365
 E-Mail: apotheke@mri.tum.de

Chefärztinnen und Chefarzte

Name: Dr. rer. nat. Helmut Renz
 Funktion / Chefapotheker
 Arbeits-
 schwerpunkt:
 Telefon: 089 / 4140 – 2216
 Telefax: 089 / 4140 – 6365
 E-Mail: apotheke@mri.tum.de
 Straße: Ismaninger Strasse 22
 PLZ / Ort: 81675 München
 Adress-Link: <http://www.apotheke.mri.tum.de>

Die Krankenhausapotheke umfasst die Abteilungen pharmazeutische Logistik, Arzneimittel-information, Zytostatika, Herstellung, Betreuung Klinischer Studien, Ambulante Abrechnung, Qualitätskontrolle und EDV.

Eine der Stabsstelleninhaberinnen der Stabsstelle Antibiotic Stewardship ist der Apotheke zugehörig.

Die Apotheke bietet umfangreiche Dienstleistungen in allen Bereichen der klinischen Pharmazie.

B-42.2 Zielvereinbarungen mit leitenden Ärztinnen und Ärzten der Organisationseinheit / Fachabteilung

Das Krankenhaus hält sich bei der Vereinbarung von Verträgen mit leitenden Ärztinnen und Ärzten dieser Organisationseinheit/Fachabteilung an die Empfehlung der DKG nach § 135c SGB V:

Keine Vereinbarung geschlossen

B-42.3 Medizinische Leistungsangebote der Organisationseinheit / Fachabteilung

Nr.	Medizinische Leistungsangebote im Bereich Sonstige medizinische Bereiche	Kommentar / Erläuterung
VX00	Versorgungsumfang der Apotheke	1.161 Betten Klinikum rechts der Isar 353 Betten Fremdhäuser
VX00	Patientenindividuelle pharmazeutische Betreuung und Medikationsmanagement durch Stationsapotheker*innen	Betreuung von einer Station durch Stationsapothekerinnen (1/2 Apothekerstelle) im Rotationsprinzip seit 09/2018; seither 4.783 pharmazeutische Empfehlungen mit einer Akzeptanzrate von 83,2%

Nr.	Medizinische Leistungsangebote im Bereich Sonstige medizinische Bereiche	Kommentar / Erläuterung
VX00	Geschäftsführung der Arzneimittelkommission	Geschäftsführung; Organisation und fachliche Vorbereitung der zweimal jährlich stattfindenden klinikinternen Arzneimittelkommission
VX00	Versorgung der Einrichtungen mit Arzneimitteln, Betäubungsmitteln, Infusions- und Spüllösungen, Beschaffung von Importarzneimitteln	354.000 Anforderungszeilen 1.328.000 abgegebene Packungen 34.100 Abgaben Betäubungsmittel (Packungen) 47.000 Abgaben chargenpflichtiger Arzneimittel (Packungen) 1.359 Abgaben Importarzneimittel (Packungen) 12.600 Bestellungen bei Lieferanten 7.919 Retouren (Packungen)
VX00	Management von Lieferengpässen	108 Lieferengpässe 46 Arzneimittelumstellungen u.a. bedingt durch Lieferengpässe, inkl. bebildeter schriftlicher Umstellungsinformationen für die Stationen
VX00	Ambulante Rezept-Abrechnung, Bearbeitung von Retaxationen und Rechnungsstellung an Dritte	25.775 ambulant abgerechnete Rezepte
VX00	Arzneimittelinformation und –beratung, Arzneimitteltherapie-sicherheit	36.200 auf Plausibilität geprüfte Sonderanforderungen 1.713 AMTS-relevante Interventionen bei Sonderanforderungen 365 schriftlich dokumentierte komplexe und über 5.500 telefonisch beantwortete Anfragen zur Arzneimitteltherapie 104 klinikweit verfügbare QM-Dokumente zur Anwendung von Arzneimitteln
VX00	Pharmakovigilanz	15 CIRS-Meldungen aus der Apotheke 25 Kommentare zu CIRS-Meldungen im klinikinternen CIRS-System 15 Meldungen an AkdÄ bzw. AMK der deutschen Apotheker bezüglich UAW bzw. Qualitätsmängeln
VX00	Mitarbeit in und Organisation von interdisziplinären Arbeitskreisen	Mitwirkung beim interdisziplinären Ernährungsteam; Mitwirkung beim interdisziplinären Palliativteam; federführende Mitarbeit im interdisziplinären Team zur Standardisierung der Perfusorkonzentrationen
VX00	Herstellung patientenindividueller Zytostatika- und Antikörperzubereitungen, Schulungen im sachgerechten Umgang mit Zytostatika	55.320 patientenindividuelle Zytostatika- und Antikörperzubereitungen 2 Schulungen auf Station zum Umgang mit CMR-Stoffen (geringe Anzahl Corona-bedingt) 7 Spill-Kit-Schulungen

Nr.	Medizinische Leistungsangebote im Bereich Sonstige medizinische Bereiche	Kommentar / Erläuterung
VX00	Herstellung steriler Arzneimittel	2.376 Aseptische Rezepturen 6.063 TPN-Zubereitungen für Früh- und Neugeborene 11.378 sterile Defekturen
VX00	Herstellung nichtsteriler Arzneimittel	22.361 Kapseln/Zäpfchen 19.252 halbfeste Zubereitungen 10.623 Abfüllungen 8.790 flüssige Zubereitungen 693 anwendungsfertige Sets 345 Laborlösungen 989 portionierte Packungen teurer Präparate (81 verschiedene Präparate)
VX00	Unterstützung bei der Durchführung klinischer Studien: Vertragserstellung, GMP/GCP-konforme Prozesse, Warenannahme, Herstellung, Qualitätskontrolle, Lagerung	> 100 laufende Studien 42 Studien-Initiierungen 180 Monitorbesuche
VX00	Betreuung EDV-Systeme, Implementierung von Apothekensoftware und elektronischen Verordnungssystemen, Mitwirkung bei Digitalisierungsprojekten	AIDKlinik® CGM-Muse® CGM-Amor® Zenzy® B.Braun Online Suite® regelmäßige Schulungen von Ärzt*innen und Pflege zu AIDKlinik® und CGM-Muse®; Kooperation mit der IT-Abteilung bei der Umsetzung verschiedener Projekte im Rahmen des Krankenhauszukunftsgesetzes
VX00	Qualitätskontrolle, Qualitätssicherung und GMP	Überwachung der Qualität: 292 Prüfungen von Ausgangsstoffen 202 Prüfungen von Defekturen 28 Prüfungen von Sterilherstellungen 260 Fertigarzneimittelprüfungen; Monitoring der GMP-Reinräume, kontrollierten Lagerräume, Herstellbereiche; Qualifizierung Personal, Geräte, Räume; Validierung, Audits
VX00	Versorgung mit Labordiagnostika: Diagnostika für Routinelabore, Reagenzien, POCT-Diagnostika, Forschungsreagenzien	16.225 Anforderungszeilen für Diagnostika

B-42.4 [unbesetzt]

Die Abschnittsnummer B-[x].4 wurde vom G-BA nicht besetzt.

Die hier vormals anzugebenden Aspekte der Barrierefreiheit sind nun ausschließlich im Abschnitt [A-7 Aspekte der Barrierefreiheit](#) für den gesamten Standort anzugeben.

B-42.5 Fallzahlen der Organisationseinheit / Fachabteilung

Vollstationäre Fallzahl: 0
 Teilstationäre Fallzahl: 0
 Anzahl Betten: 0

B-42.6 Hauptdiagnosen nach ICD

Trifft nicht zu bzw. entfällt.

B-42.7 Durchgeführte Prozeduren nach OPS

Trifft nicht zu bzw. entfällt.

B-42.8 Ambulante Behandlungsmöglichkeiten

Trifft nicht zu bzw. entfällt.

B-42.9 Ambulante Operationen nach § 115b SGB V

Trifft nicht zu bzw. entfällt.

B-42.10 Zulassung zum Durchgangs-Arztverfahren der Berufsgenossenschaft

- Ärztin oder Arzt mit ambulanter D-Arzt-Zulassung vorhanden
- stationäre BG-Zulassung

B-42.11 Personelle Ausstattung

B-42.11.1 Ärztinnen und Ärzte

Maßgebliche wöchentliche tarifliche Arbeitszeit: 42 Stunden

	Anzahl ¹
Ärztinnen und Ärzte insgesamt (ohne Belegärztinnen und Belegärzte)	0
– davon mit direktem Beschäftigungsverhältnis	0
– davon ohne direktes Beschäftigungsverhältnis	0
– davon stationäre Versorgung	0
– davon ambulante Versorgungsformen	0
Davon Fachärztinnen und Fachärzte	0
– davon mit direktem Beschäftigungsverhältnis	0
– davon ohne direktes Beschäftigungsverhältnis	0
– davon stationäre Versorgung	0
– davon ambulante Versorgungsformen	0
Belegärztinnen und Belegärzte (nach § 121 SGB V)	0

¹ Bei den Belegärztinnen und Belegärzten ist die Anzahl der Personen, sonst die Anzahl der Vollkräfte angegeben

B-42.11.2 Pflegepersonal

Maßgebliche wöchentliche tarifliche Arbeitszeit: 38,5 Stunden

Trifft nicht zu bzw. entfällt.

B-43 Antibiotic Stewardship

B-43.1 Name der Organisationseinheit / Fachabteilung

Name: Antibiotic Stewardship
 Schlüssel: Sonstige Fachabteilung (3700)
 Telefon: 089 / 4140 – 7131
 Telefax: 089 / 4140 – 6365
 E-Mail: christiane.querbach@tum.de

Chefärztinnen und Chefarzte

Name: Dr. med. Martin Siess
 Funktion / Ärztlicher Direktor, Vorstandsvorsitzender
 Arbeits-
 schwerpunkt:
 Telefon: 089 / 4140 – 7701
 Telefax: 089 / 4140 – 7709
 E-Mail: direktion@mri.tum.de
 Straße: Ismaninger Str. 22
 PLZ / Ort: 81671 München

Das seit 2013 bestehende interdisziplinär zusammengesetzte und zu ABS-Experten weitergebildete ABS-Kernteam ist als Stabsstelle direkt der Ärztlichen Direktion unterstellt, in Zusammenarbeit mit dem Institut für Medizinische Mikrobiologie, Immunologie und Hygiene, TU München sowie der MRI Apotheke.

Ständige Mitglieder sind eine FÄ für Mikrobiologie, eine Fachapothekerin sowie ein Anästhesist und ein Krankenhaushygieniker.

Die Tätigkeitsschwerpunkte sind in der Geschäftsordnung festgehalten. Die zunehmende Vernetzung und Digitalisierung ermöglicht es, Wissen i.R. der antiinfektiven Therapie den Mitarbeitern im eigenen Haus einfach zugänglich zu machen: Die ABS-Stabsstelle nimmt als Netzwerker eine zentrale Schlüsselposition ein, besonders auch hinsichtlich der Reduktion von Arzneimitteltherapierisiken bzw. Reduktion der Unsicherheiten bezüglich der Anwendung von Antiinfektiva, insbesondere bei jungen ärztlichen Kolleg/innen.

B-43.2 Zielvereinbarungen mit leitenden Ärztinnen und Ärzten der Organisationseinheit / Fachabteilung

Das Krankenhaus hält sich bei der Vereinbarung von Verträgen mit leitenden Ärztinnen und Ärzten dieser Organisationseinheit/Fachabteilung an die Empfehlung der DKG nach § 135c SGB V:

Keine Vereinbarung geschlossen

B-43.3 Medizinische Leistungsangebote der Organisationseinheit / Fachabteilung

Nr.	Medizinische Leistungsangebote im Bereich Innere Medizin	Kommentar / Erläuterung
VI19	Diagnostik und Therapie von infektiösen und parasitären Krankheiten	Beratung der Ärzte und des Pflegepersonals bzgl. Diagnose/Therapie bakt./parasit. Infektionserkrankungen,

Nr.	Medizinische Leistungsangebote im Bereich Sonstige medizinische Bereiche	Kommentar / Erläuterung
-----	--------------------------------------------------------------------------	-------------------------

Nr.	Medizinische Leistungsangebote im Bereich Sonstige medizinische Bereiche	Kommentar / Erläuterung
VX00	Antiiinfektiva-Surveillance	Teilnahme ADKA-if-DGI-Projekt, jährlicher Antibiotika-Verbrauchsbericht (Bewertung der Antiiinfektiva-Verbräuche, transparenter Zugriff über AiD Klinik) gemäß Infektionsschutzgesetz
VX00	Arzneimittelinformation- und beratung, Pharmazeutische Dienstleistungen	Arzneimittelberatung für Ärzte und Pflegekräfte im Bereich der antiinfektiven Therapie Leporello „Häufige Antibiotika bei erwachsenen Patienten“ Leporello Antimykotika regelmäßige Fortbildungen, z.B. Fortbildungsreihe Antibiotika-Führerschein als Webinar (https://www.rm-mcm.de/overview-page/)
VX00	Entwicklung und Implementierung Digitalisierungsprojekte	App Antiiinfektiva Leitfaden - App Store unter https://apps.apple.com/de/app/antiiinfektiva-leitfaden/id1551121968 - Google Play Store unter https://play.google.com/store/apps/details?id=app.onairbuilder.sid1049951&hl=en_US&gl=US - Web App (AiD Klinik)
VX00	Pharmakovigilanz	AMTS in Hochrisikobereichen: Schwerpunktsbetreuung von Patienten (β-Laktam-Antibiotika-Allergien, Parenterale Heimantibiotikatherapie, Blutstrominfektionen, Therapeutisches Drug Monitoring, Interaktions-Checks)
VX00	Therapiestandards	Erarbeitung und Schulung von Standards zur antimikrobiellen Therapie und Prophylaxe
VX00	Visitenteilnahme	Infektiologische interdisziplinäre Visiten, v.a. in Hochrisikobereichen inkl. schriftliche Konsile im SAP

B-43.4 [unbesetzt]

Die Abschnittsnummer B-[x].4 wurde vom G-BA nicht besetzt.

Die hier vormals anzugebenden Aspekte der Barrierefreiheit sind nun ausschließlich im Abschnitt [A-7 Aspekte der Barrierefreiheit](#) für den gesamten Standort anzugeben.

B-43.5 Fallzahlen der Organisationseinheit / Fachabteilung

Vollstationäre Fallzahl: 0
 Teilstationäre Fallzahl: 0
 Erläuterungen: Nicht bettenführend
 Anzahl Betten: 0

B-43.6 Hauptdiagnosen nach ICD

Trifft nicht zu bzw. entfällt.

B-43.7 Durchgeführte Prozeduren nach OPS

Trifft nicht zu bzw. entfällt.

B-43.8 Ambulante Behandlungsmöglichkeiten

Trifft nicht zu bzw. entfällt.

B-43.9 Ambulante Operationen nach § 115b SGB V

Trifft nicht zu bzw. entfällt.

B-43.10 Zulassung zum Durchgangs-Arztverfahren der Berufsgenossenschaft

- Ärztin oder Arzt mit ambulanter D-Arzt-Zulassung vorhanden
- stationäre BG-Zulassung

B-43.11 Personelle Ausstattung

B-43.11.1 Ärztinnen und Ärzte

Maßgebliche wöchentliche tarifliche Arbeitszeit: 40 Stunden

	Anzahl ¹	Kommentar / Erläuterung
Ärztinnen und Ärzte insgesamt (ohne Belegärztinnen und Belegärzte)	1	
– davon mit direktem Beschäftigungsverhältnis	1	plus 1 VK Apotheker*in
– davon ohne direktes Beschäftigungsverhältnis	0	
– davon stationäre Versorgung	1	
– davon ambulante Versorgungsformen	0	
Davon Fachärztinnen und Fachärzte	1	
– davon mit direktem Beschäftigungsverhältnis	1	Fachapotheker*in für Klinische Pharmazie
– davon ohne direktes Beschäftigungsverhältnis	0	
– davon stationäre Versorgung	1	
– davon ambulante Versorgungsformen	0	
Belegärztinnen und Belegärzte (nach § 121 SGB V)	0	

¹ Bei den Belegärztinnen und Belegärzten ist die Anzahl der Personen, sonst die Anzahl der Vollkräfte angegeben

Ärztliche Fachexpertise der Abteilung – Facharztbezeichnungen

Nr.	Facharztbezeichnung
-----	---------------------

AQ39 Mikrobiologie, Virologie und Infektionsepidemiologie
 Fachärztin für Mikrobiologie, Virologie und Infektionsepidemiologie,
 ABS Expertin
 Fachapothekerin Klinische Pharmazie,
 Certificate in Clinical Pharmacy,
 ABS Expertin

B-43.11.2 Pflegepersonal

Maßgebliche wöchentliche tarifliche Arbeitszeit: 38,5 Stunden
Trifft nicht zu bzw. entfällt.

B-44 Klinik und Poliklinik für Dermatologie und Allergologie

B-44.1 Name der Organisationseinheit / Fachabteilung

Name: Klinik und Poliklinik für Dermatologie und Allergologie
Schlüssel: Dermatologie (3400)
Art: Hauptabteilung
Telefon: 089 / 4140 – 3170
Telefax: 089 / 4140 – 3171
E-Mail: Monika.Hane@mri.tum.de

Chefärztinnen und Chefarzte

Name: Univ.-Prof. Dr. med Tilo Biedermann
Funktion / Direktor
Arbeits-
schwerpunkt:
Telefon: 089 / 4140 – 3170
Telefax: 089 / 4140 – 3171
E-Mail: Tilo.Biedermann@mri.tum.de
Straße: Biedersteiner Str. 29
PLZ / Ort: 80802 München

Name: Prof. Dr. med. Ulf Darsow
Funktion / Leitender Oberarzt
Arbeits-
schwerpunkt:
Telefon: 089 / 4140 – 3463
Telefax: 089 / 4140 – 3171
E-Mail: Ulf.Darsow@mri.tum.de
Straße: Biedersteiner Str. 29
PLZ / Ort: 80802 München

Name: Prof. Dr. med. Rüdiger Hein
Funktion: Leitender Oberarzt
Telefon: 089 / 4140 – 3579
Telefax: 089 / 4140 – 3127
E-Mail: Ruediger.Hein@mri.tum.de@mri.tum.de

B-44.2 Zielvereinbarungen mit leitenden Ärztinnen und Ärzten der Organisationseinheit / Fachabteilung

Das Krankenhaus hält sich bei der Vereinbarung von Verträgen mit leitenden Ärztinnen und Ärzten dieser Organisationseinheit/Fachabteilung an die Empfehlung der DKG nach § 135c SGB V:
Ja

B-44.3 Medizinische Leistungsangebote der Organisationseinheit / Fachabteilung

Nr.	Medizinische Leistungsangebote im Bereich Augenheilkunde	Kommentar / Erläuterung
VA02	Diagnostik und Therapie von Erkrankungen des Augenlides, des Tränenapparates und der Orbita	Augenlider
VA03	Diagnostik und Therapie von Erkrankungen der Konjunktiva	
VA15	Plastische Chirurgie	Operative Eingriffe im Lidbereich

Nr.	Medizinische Leistungsangebote im Bereich Chirurgie	Kommentar / Erläuterung
VC17	Gefäßchirurgie/Viszeralchirurgie: Offen chirurgische und endovaskuläre Behandlung von Gefäßerkrankungen	Sklerosierung von Venen, Phlebektomie, Perforans-Dissektion
VC18	Gefäßchirurgie/Viszeralchirurgie: Konservative Behandlung von arteriellen Gefäßerkrankungen	
VC19	Gefäßchirurgie/Viszeralchirurgie: Diagnostik und Therapie von venösen Erkrankungen und Folgeerkrankungen	Duplex-Sonographie, Photoplethysmographie, Phlebasonographie
VC24	Gefäßchirurgie/Viszeralchirurgie: Tumorchirurgie	Gefäßtumoren
VC26	Unfall- und Wiederherstellungschirurgie: Metall-/Fremdkörperentfernungen	Fremdkörper im Fettgewebe Oberflächliches Fettgewebe.
VC29	Unfall- und Wiederherstellungschirurgie: Behandlung von Dekubitalgeschwüren	sowie Verbrennungen, Platzwunden und Schürfwunden
VC32	Unfall- und Wiederherstellungschirurgie: Diagnostik und Therapie von Verletzungen des Kopfes	Oberflächliche Weichteilverletzungen
VC33	Unfall- und Wiederherstellungschirurgie: Diagnostik und Therapie von Verletzungen des Halses	Oberflächliche Weichteilverletzungen
VC34	Unfall- und Wiederherstellungschirurgie: Diagnostik und Therapie von Verletzungen des Thorax	Oberflächliche Weichteilverletzungen
VC36	Unfall- und Wiederherstellungschirurgie: Diagnostik und Therapie von Verletzungen der Schulter und des Oberarmes	Oberflächliche Weichteilverletzungen
VC42	Unfall- und Wiederherstellungschirurgie: Diagnostik und Therapie von sonstigen Verletzungen	Weichteilverletzungen der Körperoberfläche
VC64	Unfall- und Wiederherstellungschirurgie: Ästhetische Chirurgie/Plastische Chirurgie	Oberflächliche Weichteilverletzungen
VC57	Allgemein: Plastisch-rekonstruktive Eingriffe	
VC71	Allgemein: Notfallmedizin	allergologische Notfälle und Infektionserkrankungen der Weichteile

Nr.	Medizinische Leistungsangebote im Bereich Dermatologie	Kommentar / Erläuterung
VD01	Diagnostik und Therapie von Allergien	Alle Arten von Allergien
VD02	Diagnostik und Therapie von Autoimmunerkrankungen und HIV-assoziierten Erkrankungen	
VD03	Diagnostik und Therapie von Hauttumoren	Onkologische Dermatologie
VD04	Diagnostik und Therapie von Infektionen der Haut und der Unterhaut	
VD05	Diagnostik und Therapie von bullösen Dermatosen	
VD06	Diagnostik und Therapie von papulosquamösen Hautkrankheiten	
VD07	Diagnostik und Therapie von Urtikaria und Erythemen	

Nr.	Medizinische Leistungsangebote im Bereich Dermatologie	Kommentar / Erläuterung
VD08	Diagnostik und Therapie von Krankheiten der Haut und der Unterhaut durch Strahleneinwirkung	
VD09	Diagnostik und Therapie von Krankheiten der Hautanhangsgebilde	
VD10	Diagnostik und Therapie von sonstigen Krankheiten der Haut und Unterhaut	
VD11	Spezialsprechstunde	Akne-, Atopie-, Autoimmunität- und Lasersprechstunde; Mastozytose-, PDT-, STD-, und Vitiligo-Sprechstunde Berufsdermatologie, Psoriasis, Urtikaria, Phlebologie, Proktologie, Chronische Wunden, Medizin-Kosmetik.
VD12	Dermatochirurgie	
VD13	Ästhetische Dermatologie	
VD14	Andrologie	
VD15	Dermatohistologie	
VD16	Dermatologische Lichttherapie	
VD17	Diagnostik und Therapie von Dermatitis und Ekzemen	
VD18	Diagnostik und Therapie bei Hämangiomen	
VD19	Diagnostik und Therapie von sexuell übertragbaren Krankheiten (Venerologie)	
VD20	Wundheilungsstörungen	
VD00	Sonstige	Andrologie, Kosmetik, Phlebologie, Proktologie, Kinderdermatologie, STD, Histologie, Plastische Operationen, Kosmetodermatologie, Röntgentherapie, Kryospermakonservierung für Tumorpatienten, Berufsdermatologie

Nr.	Medizinische Leistungsangebote im Bereich HNO	Kommentar / Erläuterung
VH01	Ohr: Diagnostik und Therapie von Krankheiten des äußeren Ohres	
VH08	Nase: Diagnostik und Therapie von Infektionen der oberen Atemwege	Typ-I-Allergien
VH10	Nase: Diagnostik und Therapie von Erkrankungen der Nasennebenhöhlen	Im Rahmen von Allergien
VH13	Nase: Plastisch-rekonstruktive Chirurgie	
VH14	Mund/Hals: Diagnostik und Therapie von Krankheiten der Mundhöhle	z.B. bei Pemphigus, Lupus erythematodes, M. Behcet, Infektionen durch Hefepilze
VH18	Onkologie: Diagnostik und Therapie von Tumoren im Kopf-Hals-Bereich	
VH19	Onkologie: Diagnostik und Therapie von Tumoren im Bereich der Ohren	
VH20	Onkologie: Interdisziplinäre Tumornachsorge	
VH21	Rekonstruktive Chirurgie: Rekonstruktive Chirurgie im Kopf-Hals-Bereich	

Nr.	Medizinische Leistungsangebote im Bereich HNO	Kommentar / Erläuterung
VH22	Rekonstruktive Chirurgie: Rekonstruktive Chirurgie im Bereich der Ohren	
VH26	Allgemein: Laserchirurgie	

Nr.	Medizinische Leistungsangebote im Bereich Innere Medizin	Kommentar / Erläuterung
VI04	Diagnostik und Therapie von Krankheiten der Arterien, Arteriolen und Kapillaren	
VI05	Diagnostik und Therapie von Krankheiten der Venen, der Lymphgefäße und der Lymphknoten	
VI09	Diagnostik und Therapie von hämatologischen Erkrankungen	
VI10	Diagnostik und Therapie von endokrinen Ernährungs- und Stoffwechselkrankheiten	
VI12	Diagnostik und Therapie von Erkrankungen des Darmausgangs	Proktologische Sprechstunde
VI17	Diagnostik und Therapie von rheumatologischen Erkrankungen	
VI22	Diagnostik und Therapie von Allergien	
VI23	Diagnostik und Therapie von angeborenen und erworbenen Immundefekterkrankungen (einschließlich HIV und AIDS)	
VI24	Diagnostik und Therapie von geriatrischen Erkrankungen	
VI29	Behandlung von Blutvergiftung/Sepsis	
VI30	Diagnostik und Therapie von Autoimmunerkrankungen	
VI33	Diagnostik und Therapie von Gerinnungsstörungen	
VI42	Transfusionsmedizin	

Nr.	Medizinische Leistungsangebote im Bereich Neurologie	Kommentar / Erläuterung
VN03	Diagnostik und Therapie von entzündlichen ZNS-Erkrankungen	Lues- und Borreliose-Patienten
VN04	Diagnostik und Therapie von neuroimmunologischen Erkrankungen	Dermatologische Mitbetreuung von Lupuspatienten
VN06	Diagnostik und Therapie von malignen Erkrankungen des Gehirns	Mitbetreuung von zerebralen Melanom-Metastasen
VN20	Spezialsprechstunde	Dermatologische Diagnostik und Therapie von Juckreiz der Haut

Nr.	Medizinische Leistungsangebote im Bereich Orthopädie	Kommentar / Erläuterung
VO01	Diagnostik und Therapie von Arthropathien	Psoriasis-Arthropathien
VO02	Diagnostik und Therapie von Systemkrankheiten des Bindegewebes	Kollagenosen
VO06	Diagnostik und Therapie von Krankheiten der Muskeln	Dermatomyositis.
VO15	Fußchirurgie	Oberflächliche Weichteilverletzungen.
VO16	Handchirurgie	Oberflächliche Weichteilverletzungen, M. Dupuytren.

Nr.	Medizinische Leistungsangebote im Bereich Pädiatrie	Kommentar / Erläuterung
VK02	Betreuung von Patientinnen und Patienten vor und nach Transplantation	wegen erhöhtem Hautmalignomrisiko

Nr.	Medizinische Leistungsangebote im Bereich Pädiatrie	Kommentar / Erläuterung
VK03	Diagnostik und Therapie von (angeborenen) Gefäß-erkrankungen	Hämangiome
VK10	Diagnostik und Therapie von onkologischen Erkrankungen bei Kindern und Jugendlichen	
VK13	Diagnostik und Therapie von Allergien	Kinderdermatologie
VK14	Diagnostik und Therapie von angeborenen und erworbenen Immundefekterkrankungen (einschließlich HIV und AIDS)	Atopisches Ekzem
VK31	Kinderchirurgie	Hämangiome, Naevi, Zysten

Nr.	Medizinische Leistungsangebote im Bereich Radiologie	Kommentar / Erläuterung
VR03	Ultraschalluntersuchungen: Eindimensionale Doppler-sonographie	Phlebologie, Andrologie
VR04	Ultraschalluntersuchungen: Duplexsonographie	Phlebologie
VR30	Strahlentherapie: Oberflächenstrahlentherapie	Röntgen-Weichstrahltherapie

Nr.	Medizinische Leistungsangebote im Bereich Urologie, Nephrologie	Kommentar / Erläuterung
VU06	Diagnostik und Therapie von Krankheiten der männlichen Genitalorgane	Andrologie und genitale Dermatosen
VU13	Tumorchirurgie	Oberflächliche Chirurgie Penis/Scrotum

Nr.	Medizinische Leistungsangebote im Bereich Zahnheilkunde/Mund-Kiefer-Gesichtschirurgie	Kommentar / Erläuterung
VZ05	Diagnostik und Therapie von Krankheiten der Mundhöhle	bullöse und andere entzündliche Dermatosen
VZ09	Diagnostik und Therapie von Krankheiten des Zahnhalteapparates	bullöse und andere entzündliche Dermatosen
VZ10	Diagnostik und Therapie von Tumoren im Mund-Kiefer-Gesichtsbereich	Tumore im vorderen Mundbereich
VZ15	Plastisch-rekonstruktive Chirurgie	oberflächliche Weichteile

B-44.4 [unbesetzt]

Die Abschnittsnummer B-[x].4 wurde vom G-BA nicht besetzt.

Die hier vormals anzugebenden Aspekte der Barrierefreiheit sind nun ausschließlich im Abschnitt [A-7 Aspekte der Barrierefreiheit](#) für den gesamten Standort anzugeben.

B-44.5 Fallzahlen der Organisationseinheit / Fachabteilung

Vollstationäre Fallzahl: 3.639
Teilstationäre Fallzahl: 200
Anzahl Betten: 66

B-44.6 Diagnosen nach ICD

B-44.6.1 Hauptdiagnosen nach ICD

Rang	ICD	Bezeichnung	Fallzahl
1	C44	Sonstige bösartige Neubildungen der Haut	667
2	Z01	Sonstige spezielle Untersuchungen und Abklärungen bei Personen ohne Beschwerden oder angegebene Diagnose	319
3	C43	Bösartiges Melanom der Haut	282

Rang	ICD	Bezeichnung	Fallzahl
4	B02	Zoster [Herpes zoster]	252
5	B86	Skabies	188
6	L20	Atopisches [endogenes] Ekzem	169
7	A46	Erysipel [Wundrose]	162
8	L30	Sonstige Dermatitis	148
9	Z51	Sonstige medizinische Behandlung	146
10	L40	Psoriasis	119

B-44.6.2 Weitere Kompetenzdiagnosen

ICD	Bezeichnung	Anzahl
L88	Pyoderma gangraenosum	30
L43	Lichen ruber planus	15
M34	Systemische Sklerose	7

B-44.7 Durchgeführte Prozeduren nach OPS

Rang	OPS	Bezeichnung	Anzahl
1	1-490	Biopsie ohne Inzision an Haut und Unterhaut	1.563
2	5-895	Radikale und ausgedehnte Exzision von erkranktem Gewebe an Haut und Unterhaut	1.137
3	5-903	Lokale Lappenplastik an Haut und Unterhaut	1.054
4	8-020	Therapeutische Injektion	1.008
5	1-700	Spezifische allergologische Provokationstestung	834
6	8-971	Multimodale dermatologische Komplexbehandlung	803
7	5-916	Temporäre Weichteildeckung	802
8	8-191	Verband bei großflächigen und schwerwiegenden Hauterkrankungen	606
9	1-415	Biopsie ohne Inzision an der Gesichtshaut	543
10	9-984	Pflegebedürftigkeit	504

B-44.8 Ambulante Behandlungsmöglichkeiten

Poliklinik der Dermatologie

Art der Ambulanz: Hochschulambulanz nach § 117 SGB V

Nr.	Angeborene Leistung
VD01	Diagnostik und Therapie von Allergien
VD02	Diagnostik und Therapie von Autoimmunerkrankungen und HIV-assoziierten Erkrankungen
VD03	Diagnostik und Therapie von Hauttumoren
VD04	Diagnostik und Therapie von Infektionen der Haut und der Unterhaut
VD05	Diagnostik und Therapie von bullösen Dermatosen
VD06	Diagnostik und Therapie von papulosquamösen Hautkrankheiten
VD07	Diagnostik und Therapie von Urtikaria und Erythemen
VD08	Diagnostik und Therapie von Krankheiten der Haut und der Unterhaut durch Strahlen- einwirkung
VD09	Diagnostik und Therapie von Krankheiten der Hautanhangsgebilde
VD10	Diagnostik und Therapie von sonstigen Krankheiten der Haut und Unterhaut
VD11	Spezialsprechstunde
VD12	Dermatochirurgie
VD13	Ästhetische Dermatologie

VD14	Andrologie
VD15	Dermatohistologie
VD16	Dermatologische Lichttherapie
VD17	Diagnostik und Therapie von Dermatitis und Ekzemen
VD18	Diagnostik und Therapie bei Hämangiomen
VD19	Diagnostik und Therapie von sexuell übertragbaren Krankheiten (Venerologie)
VD20	Wundheilungsstörungen
VD00	Diagnostik und Therapie von andrologischen Erkrankungen
VD00	Diagnostik und Therapie von berufsbedingten Haut- und Schleimhauterkrankungen
VD00	Diagnostik und Therapie von Erkrankungen der hautnahen Schleimhäute
VD00	Diagnostik und Therapie von Geschlechtsenerkrankungen
VD00	Diagnostik und Therapie von Hauterkrankungen im Kindesalter
VD00	Diagnostik und Therapie von Hautveränderungen in der Schwangerschaft
VD00	Diagnostik und Therapie von perianalen und genitalen Haut- und Schleimhauterkrankungen
VD00	Diagnostik von Photodermatosen
VD00	Phototherapie
VD00	Sonstiges z.B. diverse ambulante Spezialsprechstunden wie: Akne-Sprechstunde, Atopie-Sprechstunde, Borreliose-Sprechstunde, Haarsprechstunde, Lasersprechstunde
VD00	Sonstiges, z. B. Mastozytose-Sprechstunde, PDT-Sprechstunde, STD-Sprechstunde, Vitiligo-Sprechstunde, Berufsdermatologische Sprechstunde, Psoriasis-Sprechstunde
VD00	Sonstiges: Phlebologische Sprechstunde, Kindersprechstunde, Wundsprechstunde, Proktologische Sprechstunde
VO01	Diagnostik und Therapie von Arthropathien
VO06	Diagnostik und Therapie von Krankheiten der Muskeln
VO08	Diagnostik und Therapie von sonstigen Krankheiten des Weichteilgewebes
VO00	Diagnostik und Therapie von Arthropathien, z.B. Psoriasisarthropathie
VO00	Diagnostik und Therapie von Systemkrankheiten des Bindegewebes, z.B. Sklerodermie
VR02	Ultraschalluntersuchungen: Native Sonographie
VR03	Ultraschalluntersuchungen: Eindimensionale Dopplersonographie
VR04	Ultraschalluntersuchungen: Duplexsonographie
VR06	Ultraschalluntersuchungen: Endosonographie
VR00	Strahlentherapie: Oberflächenstrahlentherapie: Röntgenweichstrahltherapie
VU06	Diagnostik und Therapie von Krankheiten der männlichen Genitalorgane
VZ05	Diagnostik und Therapie von Krankheiten der Mundhöhle
VZ09	Diagnostik und Therapie von Krankheiten des Zahnhalteapparates
VZ10	Diagnostik und Therapie von Tumoren im Mund-Kiefer-Gesichtsbereich
VZ19	Laserchirurgie
VA02	Diagnostik und Therapie von Erkrankungen des Augenlides, des Tränenapparates und der Orbita
VA03	Diagnostik und Therapie von Erkrankungen der Konjunktiva
VC18	Gefäßchirurgie/Viszeralchirurgie: Konservative Behandlung von arteriellen Gefäßerkrankungen
VC19	Gefäßchirurgie/Viszeralchirurgie: Diagnostik und Therapie von venösen Erkrankungen und Folgeerkrankungen
VC29	Unfall- und Wiederherstellungschirurgie: Behandlung von Dekubitalgeschwüren
VC32	Unfall- und Wiederherstellungschirurgie: Diagnostik und Therapie von Verletzungen des Kopfes

VC33	Unfall- und Wiederherstellungschirurgie: Diagnostik und Therapie von Verletzungen des Halses
VC38	Unfall- und Wiederherstellungschirurgie: Diagnostik und Therapie von Verletzungen des Handgelenkes und der Hand
VC40	Unfall- und Wiederherstellungschirurgie: Diagnostik und Therapie von Verletzungen des Knies und des Unterschenkels
VC41	Unfall- und Wiederherstellungschirurgie: Diagnostik und Therapie von Verletzungen der Knöchelregion und des Fußes
VC42	Unfall- und Wiederherstellungschirurgie: Diagnostik und Therapie von sonstigen Verletzungen
VC57	Allgemein: Plastisch-rekonstruktive Eingriffe
VC71	Allgemein: Notfallmedizin
VH01	Ohr: Diagnostik und Therapie von Krankheiten des äußeren Ohres
VH14	Mund/Hals: Diagnostik und Therapie von Krankheiten der Mundhöhle
VH18	Onkologie: Diagnostik und Therapie von Tumoren im Kopf-Hals-Bereich
VH19	Onkologie: Diagnostik und Therapie von Tumoren im Bereich der Ohren
VH20	Onkologie: Interdisziplinäre Tumornachsorge
VH21	Rekonstruktive Chirurgie: Rekonstruktive Chirurgie im Kopf-Hals-Bereich
VH22	Rekonstruktive Chirurgie: Rekonstruktive Chirurgie im Bereich der Ohren
VH26	Allgemein: Laserchirurgie
VI22	Allgemein: Diagnostik und Therapie von Allergien
VH00	Mund / Hals: Diagnostik und Therapie von Schluckstörungen (z.B. Eosinophile Ösophagitis)
VI04	Diagnostik und Therapie von Krankheiten der Arterien, Arteriolen und Kapillaren
VI05	Diagnostik und Therapie von Krankheiten der Venen, der Lymphgefäße und der Lymphknoten
VI09	Diagnostik und Therapie von hämatologischen Erkrankungen
VI10	Diagnostik und Therapie von endokrinen Ernährungs- und Stoffwechselkrankheiten
VI19	Diagnostik und Therapie von infektiösen und parasitären Krankheiten
VI21	Betreuung von Patientinnen und Patienten vor und nach Transplantation
VI22	Diagnostik und Therapie von Allergien
VI23	Diagnostik und Therapie von angeborenen und erworbenen Immundefekterkrankungen (einschließlich HIV und AIDS)
VI29	Behandlung von Blutvergiftung/Sepsis
VI30	Diagnostik und Therapie von Autoimmunerkrankungen
VI33	Diagnostik und Therapie von Gerinnungsstörungen
VI38	Palliativmedizin
VI45	Stammzelltransplantation
VI00	Diagnostik und Therapie von onkologischen Erkrankungen
VK10	Diagnostik und Therapie von onkologischen Erkrankungen bei Kindern und Jugendlichen
VK13	Diagnostik und Therapie von Allergien
VK14	Diagnostik und Therapie von angeborenen und erworbenen Immundefekterkrankungen (einschließlich HIV und AIDS)
VK20	Diagnostik und Therapie von sonstigen angeborenen Fehlbildungen, angeborenen Störungen oder perinatal erworbenen Erkrankungen
VK31	Kinderchirurgie
VK00	Diagnostik und Therapie von angeborenen und erworbenen Immundefekterkrankungen (einschließlich HIV und AIDS) wie Atopisches Ekzem/Neurodermitis
VK00	Immunologie im Kontext von Allergien und Autoimmunität

B-44.9 Ambulante Operationen nach § 115b SGB V

Rang	OPS	Bezeichnung	Anzahl
1	5-903	Lokale Lappenplastik an Haut und Unterhaut	726
2	5-895	Radikale und ausgedehnte Exzision von erkranktem Gewebe an Haut und Unterhaut	588
3	5-894	Lokale Exzision von erkranktem Gewebe an Haut und Unterhaut	136
4	5-913	Entfernung oberflächlicher Hautschichten	34
5	5-898	Operationen am Nagelorgan	24
6	5-181	Exzision und Destruktion von erkranktem Gewebe des äußeren Ohres	16
7	1-490	Biopsie ohne Inzision an Haut und Unterhaut	13
8	5-900	Einfache Wiederherstellung der Oberflächenkontinuität an Haut und Unterhaut	12
9	5-916	Temporäre Weichteildeckung	6
10	5-091	Exzision und Destruktion von (erkranktem) Gewebe des Augenlides	5

B-44.10 Zulassung zum Durchgangs-Arztverfahren der Berufsgenossenschaft

- Ärztin oder Arzt mit ambulanter D-Arzt-Zulassung vorhanden
- stationäre BG-Zulassung

B-44.11 Personelle Ausstattung

B-44.11.1 Ärztinnen und Ärzte

Maßgebliche wöchentliche tarifliche Arbeitszeit: 42 Stunden

	Anzahl ¹
Ärztinnen und Ärzte insgesamt (ohne Belegärztinnen und Belegärzte)	45,54
– davon mit direktem Beschäftigungsverhältnis	45,54
– davon ohne direktes Beschäftigungsverhältnis	0
– davon stationäre Versorgung	39,11
– davon ambulante Versorgungsformen	6,43
Davon Fachärztinnen und Fachärzte	12,93
– davon mit direktem Beschäftigungsverhältnis	12,93
– davon ohne direktes Beschäftigungsverhältnis	0
– davon stationäre Versorgung	11,61
– davon ambulante Versorgungsformen	1,32

¹ Anzahl der Vollkräfte

Ärztliche Fachexpertise der Abteilung – Facharztbezeichnungen

Nr.	Facharztbezeichnung
AQ20	Haut- und Geschlechtskrankheiten

Ärztliche Fachexpertise der Abteilung – Zusatz-Weiterbildungen

Nr.	Zusatz-Weiterbildung
ZF03	Allergologie
ZF22	Labordiagnostik – fachgebunden –
ZF25	Medikamentöse Tumorthherapie
ZF31	Phlebologie

B-44.11.2 Pflegepersonal

Maßgebliche wöchentliche tarifliche Arbeitszeit: 38,5 Stunden

	Anzahl ¹	Ausbildungs- dauer	Kommentar / Erläuterung
Gesundheits- und Krankenpflegerinnen und Gesundheits- und Krankenpfleger	40,74	3 Jahre	
– davon mit direktem Beschäftigungsverhältnis	40,69		
– davon ohne direktes Beschäftigungsverhältnis	0,05		
– davon stationäre Versorgung	33,19		
– davon ambulante Versorgungsformen	7,55		
Gesundheits- und Kinderkrankenpflegerinnen und Gesundheits- und Kinderkrankenpfleger	0	3 Jahre	
– davon mit direktem Beschäftigungsverhältnis	0		
– davon ohne direktes Beschäftigungsverhältnis	0		
– davon stationäre Versorgung	0		
– davon ambulante Versorgungsformen	0		
Altenpflegerinnen und Altenpfleger	3,17	3 Jahre	
– davon mit direktem Beschäftigungsverhältnis	3,17		
– davon ohne direktes Beschäftigungsverhältnis	0		
– davon stationäre Versorgung	2,17		
– davon ambulante Versorgungsformen	1		
Pflegefachfrau, Pflegefachmann	0	3 Jahre	
– davon mit direktem Beschäftigungsverhältnis	0		
– davon ohne direktes Beschäftigungsverhältnis	0		
– davon stationäre Versorgung	0		
– davon ambulante Versorgungsformen	0		
Pflegefachfrau B. Sc., Pflegefachmann B. Sc.	0	7-8 Semester	
– davon mit direktem Beschäftigungsverhältnis	0		
– davon ohne direktes Beschäftigungsverhältnis	0		

– davon stationäre Versorgung	0		
– davon ambulante Versorgungsformen	0		
Pflegeassistentinnen und Pflegeassistenten	0	2 Jahre	
– davon mit direktem Beschäftigungsverhältnis	0		
– davon ohne direktes Beschäftigungsverhältnis	0		
– davon stationäre Versorgung	0		
– davon ambulante Versorgungsformen	0		
Krankenpflegehelferinnen und Krankenpflegehelfer	1,67	1 Jahr	
– davon mit direktem Beschäftigungsverhältnis	1,67		
– davon ohne direktes Beschäftigungsverhältnis	0		
– davon stationäre Versorgung	1,67		
– davon ambulante Versorgungsformen	0		
Pflegehelferinnen und Pflegehelfer	0	ab 200 Std. Basiskurs	
– davon mit direktem Beschäftigungsverhältnis	0		
– davon ohne direktes Beschäftigungsverhältnis	0		
– davon stationäre Versorgung	0		
– davon ambulante Versorgungsformen	0		
Hebammen und Entbindungspfleger	0	3 Jahre	
– davon mit direktem Beschäftigungsverhältnis	0		
– davon ohne direktes Beschäftigungsverhältnis	0		
– davon stationäre Versorgung	0		
– davon ambulante Versorgungsformen	0		
Beleghebammen und Belegentbindungspfleger	0		
Operationstechnische Assistentinnen und Operationstechnische Assistenten	0,25	3 Jahre	einschl. Anästhesietechnische Assistenten und Assistentinnen
– davon mit direktem Beschäftigungsverhältnis	0,25		einschl. Anästhesietechnische Assistenten und Assistentinnen
– davon ohne direktes Beschäftigungsverhältnis	0		
– davon stationäre Versorgung	0,25		
– davon ambulante Versorgungsformen	0		
Medizinische Fachangestellte	6,77	3 Jahre	

– davon mit direktem Beschäftigungsverhältnis	6,77		
– davon ohne direktes Beschäftigungsverhältnis	0		
– davon stationäre Versorgung	0,75		
– davon ambulante Versorgungsformen	6,02		

¹ Bei Beleghebammen und Belegentbindungspflegern ist die Anzahl der Personen, sonst die Anzahl der Vollkräfte angegeben

Pflegerische Fachexpertisen – anerkannte Fachweiterbildungen

Nr.	Anerkannte Fachweiterbildungen/ zusätzliche akademische Abschlüsse
PQ05	Leitung einer Station/eines Bereichs
PQ07	Pflege in der Onkologie
PQ08	Pflege im Operationsdienst
PQ10	Pflege in der Psychiatrie, Psychosomatik und Psychotherapie
PQ20	Praxisanleitung

Pflegerische Fachexpertisen – Zusatzqualifikationen

Nr.	Zusatzqualifikationen
ZP16	Wundmanagement

C Qualitätssicherung

C-1 Teilnahme an Verfahren der datengestützten einrichtungsübergreifenden Qualitätssicherung nach § 136 Absatz 1 Satz 1 Nummer 1 SGB V

Die Informationen für den Berichtsabschnitt "C-1" für dieses Berichtsjahr liegen noch nicht vor.

C-2 Externe Qualitätssicherung nach Landesrecht gemäß § 112 SGB V

Über §§ 136a und 136b SGB V hinaus ist auf Landesebene eine verpflichtende Qualitätssicherung vereinbart. Gemäß seinem Leistungsspektrum nimmt das Krankenhaus an folgenden Qualitätssicherungsmaßnahmen (Leistungsbereiche) teil:

Leistungsbereich

Schlaganfall

C-3 Qualitätssicherung bei Teilnahme an Disease-Management-Programmen (DMP) nach § 137f SGB V

C-4 Teilnahme an sonstigen Verfahren der externen vergleichenden Qualitätssicherung

Das Klinikum rechts der Isar nimmt in Bayern an folgenden freiwilligen Länderprojekten teil:

- ARS (Antibiotic Surveillance System) / Programm ADKA-if-DGI-Projekt (nationalen Antiinfektiva-Surveillance)
- Qualitätssicherungsprogramm gemäß Richtlinie der Bundesärztekammer zur Qualitätssicherung laboratoriumsmedizinischer Untersuchungen
- Arbeitskreis Münchner Neonatologen und Erhebung einer internen Morbiditäts- und Mortalitätsstatistik
- Qualitätssicherung der Deutschen Gesellschaft für Gefäßchirurgie für Aortenaneurysmen

C-5 Umsetzung der Mindestmengenregelungen nach § 136b Absatz 1 Satz 1 Nummer 2 SGB V

C-5.1 Umsetzung der Mindestmengenregelungen im Berichtsjahr

Leistungsbereich	Mindestmenge	Erbrachte Menge	Begründung bei Unterschreitung
Nierentransplantation (inklusive Lebendspende)	25	49	
Komplexe Eingriffe am Organsystem Ösophagus für Erwachsene	10	70	
Komplexe Eingriffe am Organsystem Pankreas	10	159	
Stammzelltransplantation	25	123	
Kniegelenk-Totalendoprothesen	50	333	
Versorgung von Früh- und Reifgeborenen mit einem Aufnahme-gewicht <1250 g	14	27	

C-5.2 Angaben zum Prognosejahr

C-5.2.1 Leistungsberechtigung für das Prognosejahr

Der Standort ist im Prognosejahr zur Leistungserbringung berechtigt:

Leistungsbereich	
Nierentransplantation (inklusive Lebendspende)	ja
Komplexe Eingriffe am Organsystem Ösophagus für Erwachsene	ja
Komplexe Eingriffe am Organsystem Pankreas	ja
Stammzelltransplantation	ja
Kniegelenk-Totalendoprothesen	ja
Versorgung von Früh- und Reifgeborenen mit einem Aufnahmegewicht <1250 g	ja

C-5.2.1.a Ergebnis der Prognoseprüfung der Landesverbände der Krankenkassen und der Ersatzkassen

Leistungsbereich	Bestätigte Prognose ¹	Erbrachte Menge 2021	Menge Quartal 3-4 & 1-2 ²
Nierentransplantation (inklusive Lebendspende)	ja	49	50
Komplexe Eingriffe am Organsystem Ösophagus für Erwachsene	ja	70	69
Komplexe Eingriffe am Organsystem Pankreas	ja	159	138
Stammzelltransplantation	ja	123	136
Kniegelenk-Totalendoprothesen	ja	333	344
Versorgung von Früh- und Reifgeborenen mit einem Aufnahmegewicht <1250 g	ja	27	26

¹ Hier wird angegeben, ob die Prognose von den Landesverbänden der Kranken- und Ersatzkassen bei der Prognoseprüfung gemäß § 5 Absatz 5 und 6 Mm-R bestätigt wurde.

² In den letzten zwei Quartalen des Berichtsjahres und den ersten zwei Quartalen des auf das Berichtsjahr folgenden Jahres erreichte Leistungsmenge.

C-5.2.1.b Ausnahmetatbestand (§ 7 Mm-R)

Der Krankenhausträger hat den Landesverbänden der Krankenkassen und den Ersatzkassen die erstmalige Erbringung der Leistung oder deren erneute Erbringung nach einer mindestens 24-monatigen Unterbrechung schriftlich mitgeteilt:

Leistungsbereich	
Nierentransplantation (inklusive Lebendspende)	nein
Komplexe Eingriffe am Organsystem Ösophagus für Erwachsene	nein
Komplexe Eingriffe am Organsystem Pankreas	nein
Stammzelltransplantation	nein
Kniegelenk-Totalendoprothesen	nein
Versorgung von Früh- und Reifgeborenen mit einem Aufnahmegewicht <1250 g	nein

C-5.2.1.c Erlaubnis der für die Krankenhausplanung zuständigen Landesbehörde zur Sicherstellung der flächendeckenden Versorgung (§ 136b Absatz 5a SGB V)

Die zuständige Krankenhausplanungsbehörde hat zur Sicherstellung einer flächendeckenden Versorgung der Bevölkerung gemäß § 136b Absatz 5a SGB V auf Antrag des Krankenhauses und im Einvernehmen mit den Landesverbänden der Krankenkassen und den Ersatzkassen für die betreffende Leistung entschieden, dass das Leistungserbringungsverbot und der Vergütungsausschluss nach § 136b Absatz 5 Satz 1 und 2 SGB V im Prognosejahr keine Anwendung finden:

Leistungsbereich	
Nierentransplantation (inklusive Lebendspende)	nein
Komplexe Eingriffe am Organsystem Ösophagus für Erwachsene	nein

Leistungsbereich	
Komplexe Eingriffe am Organsystem Pankreas	nein
Stammzelltransplantation	nein
Kniegelenk-Totalendoprothesen	nein
Versorgung von Früh- und Reifgeborenen mit einem Aufnahmegewicht <1250 g	nein

C-6 Umsetzung von Beschlüssen zur Qualitätssicherung nach § 136 Absatz 1 Satz 1 Nummer 2 SGB V

Nr.	Vereinbarung bzw. Richtlinie	Kommentar / Erläuterung
CQ01	Maßnahmen zur Qualitätssicherung für die stationäre Versorgung bei der Indikation Bauchaortenaneurysma	
CQ02	Maßnahmen zur Qualitätssicherung für die stationäre Versorgung von Kindern und Jugendlichen mit hämato-onkologischen Krankheiten	
CQ03	Maßnahmen zur Qualitätssicherung bei der Durchführung der Positronenemissionstomographie (PET) in Krankenhäusern bei den Indikationen nicht-kleinzelliges Lungenkarzinom (NSCLC) und solide Lungenrundherde	
CQ05	Maßnahmen zur Qualitätssicherung der Versorgung von Früh- und Reifgeborenen – Perinatalzentrum LEVEL 1	
CQ18	Maßnahmen zur Qualitätssicherung der Positronen-emissionstomographie bei Patientinnen und Patienten mit Hodgkin-Lymphomen und aggressiven Non-Hodgkin-Lymphomen zum Interim-Staging nach bereits erfolgter Chemotherapie zur Entscheidung über die Fortführung der Therapie (Änderung mit Beschluss vom 15. Juli 2021, siehe CQ29)	
CQ29	Maßnahmen zur Qualitätssicherung der Positronen-emissionstomographie bei Patientinnen und Patienten mit aggressiven Non-Hodgkin-Lymphomen nach zwei bis sechs Zyklen Chemotherapie oder Chemoimmun-therapie zur Entscheidung über die Fortführung der Therapie	
CQ23	Maßnahmen zur Qualitätssicherung der allogenen Stammzelltransplantation mit In-vitro-Aufbereitung des Transplantats bei akuter lymphatischer Leukämie und akuter myeloischer Leukämie bei Erwachsenen (Diese QS-Maßnahmen sind mit Ablauf des 1. Juli 2021 außer Kraft.)	
CQ24	Maßnahmen zur Qualitätssicherung der allogenen Stammzelltransplantation bei Multiplem Myelom	
CQ25	Maßnahmen zur Qualitätssicherung bei der Durchführung von minimalinvasiven Herzklappen-interventionen gemäß § 136 Absatz 1 Satz 1 Nummer 2 für nach § 108 SGB V zugelassene Krankenhäuser	- Gilt für den Teil der Mitralklappe

Perinatalzentrum

Weiterführende standortbezogene Informationen unter: www.perinatalzentren.org.

Das Zentrum hat dem G-BA die Nichterfüllung der Anforderungen an die pflegerische Versorgung gemäß I.2.2 bzw. II.2.2 Anlage 2 QFR-RL mitgeteilt:

ja

Das Zentrum nimmt am klärenden Dialog gemäß § 8 der QFR-RL teil: ja

Das Zentrum hat den klärenden Dialog gemäß § 8 der QFR-RL abgeschlossen: nein

Der ‚klärende Dialog‘ ist ein Instrument der Qualitätssicherung zur Unterstützung der Perinatalzentren, die nach dem 1. Januar 2017 die in der Richtlinie normierten Anforderungen an die pflegerische Versorgung nicht vollumfänglich erfüllt haben.

C-7 Umsetzung der Regelungen zur Fortbildung im Krankenhaus nach § 136b Absatz 1 Satz 1 Nummer 1 SGB V

	Anzahl ²
1. Fachärztinnen und Fachärzte, Psychologische Psychotherapeutinnen und Psychotherapeuten sowie Kinder- und Jugendlichenpsychotherapeutinnen und –psychotherapeuten, die der Fortbildungspflicht ¹ unterliegen (fortbildungsverpflichtete Personen)	501
2. Anzahl derjenigen Personen aus Nr. 1, die der Pflicht zum Fortbildungsnachweis unterliegen, da ihre Facharztanerkennung bzw. Approbation mehr als 5 Jahre zurückliegt	104
3. Anzahl derjenigen Personen aus Nr. 2, die den Fortbildungsnachweis erbracht haben	91

¹ nach den „Regelungen des Gemeinsamen Bundesausschusses zur Fortbildung der Fachärztinnen und Fachärzte, der Psychologischen Psychotherapeutinnen und Psychotherapeuten sowie der Kinder- und Jugendlichenpsychotherapeutinnen und –psychotherapeuten im Krankenhaus“ (siehe www.g-ba.de)

² Anzahl der Personen

C-8 Pflegepersonaluntergrenzen im Berichtsjahr

C-8.1 Monatsbezogener Erfüllungsgrad der PpUG

Pflegesensitiver Bereich	Station	Schicht	Monatsbezogener Erfüllungsgrad ¹	Ausnahmetatbestände
Innere Medizin, Kardiologie	Station C2a	Tag	100 %	0
Innere Medizin, Kardiologie	Station C2a	Nacht	100 %	0
Innere Medizin, Kardiologie	Station C2a+C2aT	Tag	100 %	0
Innere Medizin, Kardiologie	Station C2a+C2aT	Nacht	100 %	0
Innere Medizin, Kardiologie	Station C2b	Tag	100 %	0
Innere Medizin, Kardiologie	Station C2b	Nacht	100 %	0
Kardiologie	Station C2c	Tag	100 %	0
Kardiologie	Station C2c	Nacht	100 %	0
Innere Medizin	Station D1a	Tag	100 %	0
Innere Medizin	Station D1a	Nacht	100 %	0
Innere Medizin	Station D2a	Tag	100 %	0
Innere Medizin	Station D2a	Nacht	100 %	0
Innere Medizin	Station D2b	Tag	100 %	0
Innere Medizin	Station D2b	Nacht	100 %	0
Innere Medizin	Station D3a	Tag	100 %	0

Pflegesensitiver Bereich	Station	Schicht	Monatsbezogener Erfüllungsgrad ¹	Ausnahmetatbestände
Innere Medizin	Station D3a	Nacht	100 %	0
Intensivmedizin	Station G0a	Tag	100 %	0
Intensivmedizin	Station G0a	Nacht	100 %	0
Allgemeine Chirurgie	Station K2a	Tag	100 %	0
Allgemeine Chirurgie	Station K2a	Nacht	100 %	0
Intensivmedizin	Station L1aK1a	Tag	100 %	0
Intensivmedizin	Station L1aK1a	Nacht	100 %	0
Neurologie	Station L1b	Tag	100 %	0
Neurologie	Station L1b	Nacht	100 %	0
Neurologische Schlaganfall-einheit	Station L1b SU	Tag	100 %	0
Neurologische Schlaganfall-einheit	Station L1b SU	Nacht	100 %	0
Neurologie	Station L1c	Tag	100 %	0
Neurologie	Station L1c	Nacht	100 %	0
Neurologie	Station L3b	Tag	100 %	0
Neurologie	Station L3b	Nacht	100 %	0
Unfallchirurgie	Station M0a	Tag	100 %	0
Unfallchirurgie	Station M0a	Nacht	100 %	0
Allgemeine Chirurgie	Station M1b	Tag	100 %	0
Allgemeine Chirurgie	Station M1b	Nacht	100 %	0
Allgemeine Chirurgie	Station M1c/d	Tag	100 %	0
Allgemeine Chirurgie	Station M1c/d	Nacht	100 %	0
Allgemeine Chirurgie	Station M2a	Tag	100 %	0
Allgemeine Chirurgie	Station M2a	Nacht	100 %	0
Intensivmedizin	Station M2b	Tag	100 %	0
Intensivmedizin	Station M2b	Nacht	100 %	0
Unfallchirurgie	Station M3a	Tag	100 %	0
Unfallchirurgie	Station M3a	Nacht	100 %	0
Unfallchirurgie	Station M3b	Tag	100 %	0
Unfallchirurgie	Station M3b	Nacht	100 %	0
Unfallchirurgie	Station M3c	Tag	100 %	0
Unfallchirurgie	Station M3c	Nacht	100 %	0
Allgemeine Chirurgie	Station M4a	Tag	100 %	0
Allgemeine Chirurgie	Station M4a	Nacht	100 %	0
Unfallchirurgie	Station R1a	Tag	100 %	0
Unfallchirurgie	Station R1a	Nacht	100 %	0
Intensivmedizin	Station R3a	Tag	100 %	0
Intensivmedizin	Station R3a	Nacht	100 %	0
Innere Medizin	Station T1a	Tag	100 %	0
Innere Medizin	Station T1a	Nacht	100 %	0
Innere Medizin	Station T2a	Tag	100 %	0
Innere Medizin	Station T2a	Nacht	100 %	0
Innere Medizin	Station T2b	Tag	100 %	0

Pflegesensitiver Bereich	Station	Schicht	Monatsbezogener Erfüllungsgrad ¹	Ausnahmetatbestände
Innere Medizin	Station T2b	Nacht	100 %	0
Innere Medizin	Station U2b	Tag	100 %	0
Innere Medizin	Station U2b	Nacht	100 %	0
Innere Medizin	Station U2b/c	Tag	100 %	0
Innere Medizin	Station U2b/c	Nacht	100 %	0
Innere Medizin	Station U2d	Tag	100 %	0
Innere Medizin	Station U2d	Nacht	100 %	0

¹ Monatsbezogener Erfüllungsgrad: Anteil der Monate des Berichtsjahres, in denen die Pflegepersonaluntergrenzen auf der jeweiligen Station im Monatsdurchschnitt eingehalten wurden, getrennt nach Tag- und Nachtschicht. (Hinweis: Mögliche Ausnahmetatbestände sind nicht berücksichtigt)

C-8.2 Schichtbezogener Erfüllungsgrad der PpUG

Pflegesensitiver Bereich	Station	Schicht	Schichtbezogener Erfüllungsgrad ¹
Innere Medizin, Kardiologie	Station C2a	Tag	99,27 %
Innere Medizin, Kardiologie	Station C2a	Nacht	100 %
Innere Medizin, Kardiologie	Station C2a+C2aT	Tag	100 %
Innere Medizin, Kardiologie	Station C2a+C2aT	Nacht	100 %
Innere Medizin, Kardiologie	Station C2b	Tag	93,39 %
Innere Medizin, Kardiologie	Station C2b	Nacht	100 %
Kardiologie	Station C2c	Tag	100 %
Kardiologie	Station C2c	Nacht	100 %
Innere Medizin	Station D1a	Tag	99,7 %
Innere Medizin	Station D1a	Nacht	83,53 %
Innere Medizin	Station D2a	Tag	100 %
Innere Medizin	Station D2a	Nacht	100 %
Innere Medizin	Station D2b	Tag	100 %
Innere Medizin	Station D2b	Nacht	100 %
Innere Medizin	Station D3a	Tag	100 %
Innere Medizin	Station D3a	Nacht	100 %
Intensivmedizin	Station G0a	Tag	91,23 %
Intensivmedizin	Station G0a	Nacht	92,05 %
Allgemeine Chirurgie	Station K2a	Tag	92,51 %
Allgemeine Chirurgie	Station K2a	Nacht	92,81 %
Intensivmedizin	Station L1aK1a	Tag	86,85 %
Intensivmedizin	Station L1aK1a	Nacht	96,71 %
Neurologie	Station L1b	Tag	94,31 %
Neurologie	Station L1b	Nacht	100 %
Neurologische Schlaganfallereinheit	Station L1b SU	Tag	88,32 %

Pflegesensitiver Bereich	Station	Schicht	Schichtbezogener Erfüllungsgrad ¹
Neurologische Schlaganfallereinheit	Station L1b SU	Nacht	91,92 %
Neurologie	Station L1c	Tag	81,44 %
Neurologie	Station L1c	Nacht	65,87 %
Neurologie	Station L3b	Tag	90,18 %
Neurologie	Station L3b	Nacht	82,21 %
Unfallchirurgie	Station M0a	Tag	92,51 %
Unfallchirurgie	Station M0a	Nacht	97,6 %
Allgemeine Chirurgie	Station M1b	Tag	100 %
Allgemeine Chirurgie	Station M1b	Nacht	100 %
Allgemeine Chirurgie	Station M1c/d	Tag	92,51 %
Allgemeine Chirurgie	Station M1c/d	Nacht	97,9 %
Allgemeine Chirurgie	Station M2a	Tag	95,37 %
Allgemeine Chirurgie	Station M2a	Nacht	98,57 %
Intensivmedizin	Station M2b	Tag	93,7 %
Intensivmedizin	Station M2b	Nacht	99,73 %
Unfallchirurgie	Station M3a	Tag	97,6 %
Unfallchirurgie	Station M3a	Nacht	75,15 %
Unfallchirurgie	Station M3b	Tag	99,7 %
Unfallchirurgie	Station M3b	Nacht	100 %
Unfallchirurgie	Station M3c	Tag	99,1 %
Unfallchirurgie	Station M3c	Nacht	100 %
Allgemeine Chirurgie	Station M4a	Tag	99,7 %
Allgemeine Chirurgie	Station M4a	Nacht	100 %
Unfallchirurgie	Station R1a	Tag	89,52 %
Unfallchirurgie	Station R1a	Nacht	85,63 %
Intensivmedizin	Station R3a	Tag	88,77 %
Intensivmedizin	Station R3a	Nacht	97,81 %
Innere Medizin	Station T1a	Tag	99,7 %
Innere Medizin	Station T1a	Nacht	100 %
Innere Medizin	Station T2a	Tag	95,81 %
Innere Medizin	Station T2a	Nacht	75,45 %
Innere Medizin	Station T2b	Tag	95,51 %
Innere Medizin	Station T2b	Nacht	100 %
Innere Medizin	Station U2b	Tag	100 %
Innere Medizin	Station U2b	Nacht	100 %
Innere Medizin	Station U2b/c	Tag	100 %
Innere Medizin	Station U2b/c	Nacht	100 %
Innere Medizin	Station U2d	Tag	100 %
Innere Medizin	Station U2d	Nacht	100 %
Intensivmedizin	Station U2a	Tag	94,96 %
Intensivmedizin	Station U2a	Nacht	100 %

¹ Schichtbezogener Erfüllungsgrad: Anteil der geleisteten Schichten auf der jeweiligen Station, in denen die Pflegepersonaluntergrenzen eingehalten wurden, getrennt nach Tag- und Nachtschicht. (Hinweis: Mögliche Ausnahmetatbestände sind nicht berücksichtigt)



Klinikum rechts der Isar
Technische Universität München
Ismaninger Straße 22
81675 München
Briefanschrift: 81664 München
Telefon: 089 4140 – 0
www.mri.tum.de

