

Landschaftspflegerischer Fachbeitrag zur Aufstellung des Bebauungsplan BP 153 "Vilkerath Lehmbachtal" der Stadt Overath

Karte Nr. 1: Ausgangszustand und Konflikte

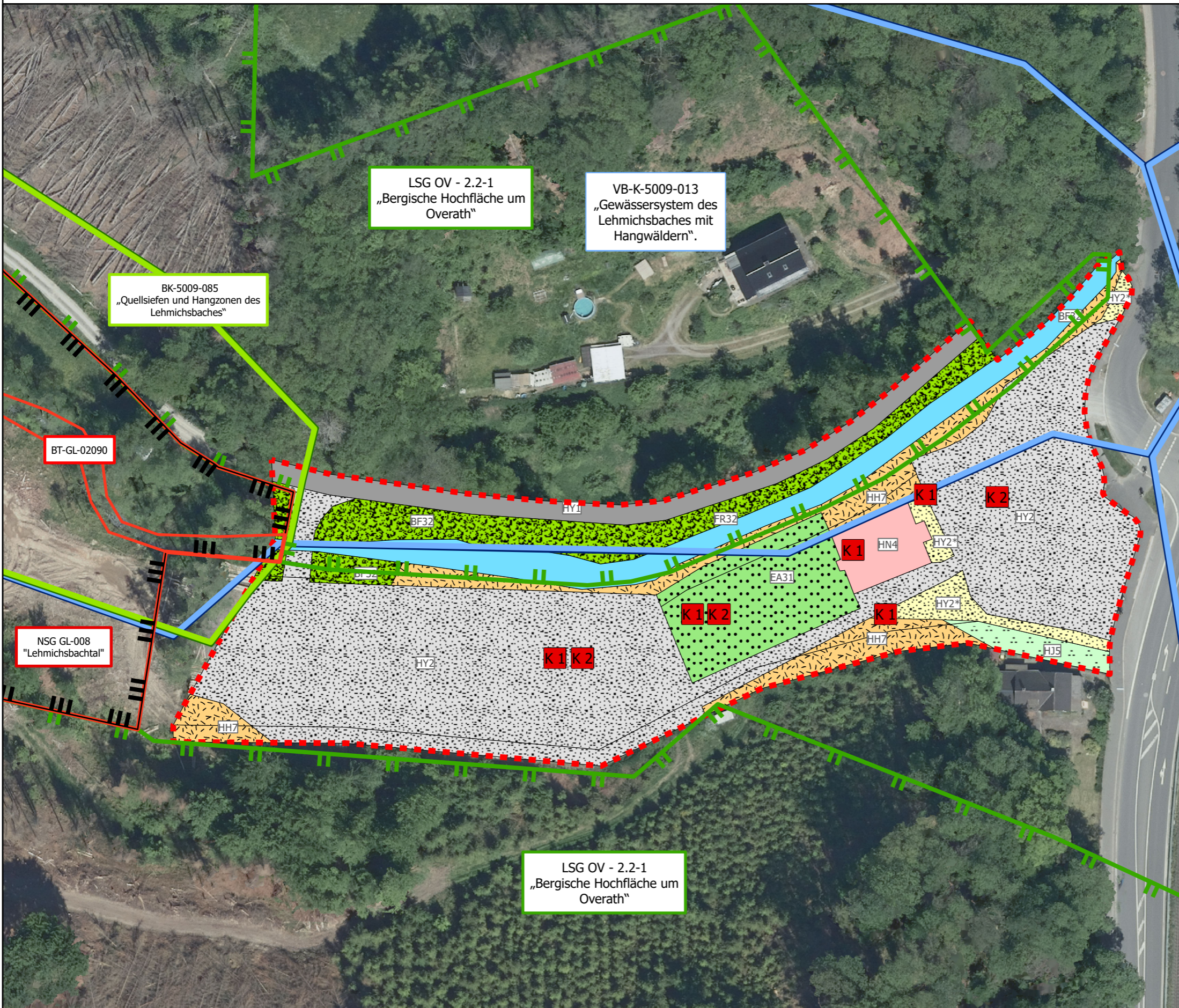
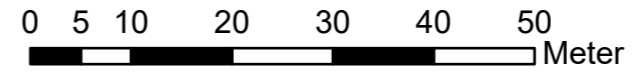

Legende

I. Biotoptypen
 (Kartierung: 05.12.2019; gem. der Bewertungsmethode FROELICH + SPORBECK, 1991)
 Bewertungsklassen der Biotopfunktion:

0	I	II	III	IV	V
sehr gering	gering	mittel	hoch	sehr hoch	außerordentlich hoch

- FR32 - Mittelgebirgsbach, eutroph, schwach ausgebaut (24/IV)
- BF32 - Baumgruppen, standorttypisch, mittleres Baumholz (13/II)
- EA31 - Fettwiese, artenarm, mäßig trocken bis frisch (10/I)
- HH7 - Gras- und Krautflur (12/I)
- HJ 5 - Garten ohne Gehölzbestand / Rasen (6/0)
- HN4 - Industriell-gewerbliche Bebauung (1/0)
- HY1 - Versiegelte Fläche (0/0)
- HY2 - Schotter (3/0)
- HY2* - Schotterrassen (4/0)

II. Konflikte

- K 1 - Anlagebedingter, dauerhafter Verlust der Biotopfunktion
- K 2 - Anlagebedingte, dauerhafte Beeinträchtigung / Verlust der Bodenfunktionen (vorbelasteter Boden)

III. Sonstiges

- Plangebiet

IV. Schutzgebiete

- Landschaftsschutzgebiet (LSG)
- Gesetzlich geschützter Biotop (BT) nach § 30 BNatSchG bzw. § 42 LNatSchG NRW
- Naturschutzgebiet (NSG)
- Biotopkatasterfläche (BK)
- Biotopverbundfläche (VB)

auftraggeber: Stadtentwicklungsgesellschaft Overath SEGO
 Hauptstraße 10
 51491 Overath

projekt: Landschaftspflegerischer Fachbeitrag zur Aufstellung des Bebauungsplan BP 153 "Vilkerath Lehmbachtal", Stadt Overath

karte: Karte Nr. 1
 Ausgangszustand und Konflikte

maßstab: 1:750	planmaße: 42,0 x 59,4 cm	datum: 26.02.2020
----------------	--------------------------	-------------------

auftraggeber:

auftragnehmer:

projektnummer: 1126

HKR
 Stephan Müller
 Landschaftsarchitekten

Kaiserstraße 28
 51545 Waldbröl
 Tel: 02291 927803-0
 Fax: 02291 927803-9
 www.hkr-landschaftsarchitekten.de
 info@hkr-landschaftsarchitekten.de