

STATISTISCHES  
BUNDESAMT  
WIESBADEN

# GROSS- UND EINZELHANDEL GASTGEWERBE FREMDENVERKEHR

**Handels- und Gaststättenzählung 1968**

**I. Großhandel**

**Heft 2**

**Unternehmen nach Ländern**



VERLAG W. KOHLHAMMER

STATISTISCHES  
BUNDESAMT  
WIESBADEN

FACHSERIE **F**

# GROSS- UND EINZELHANDEL GASTGEWERBE FREMDENVERKEHR

**Handels- und Gaststättenzählung 1968**

**I. Großhandel**

**Heft 2**

**Unternehmen nach Ländern**

**Hinweis:**

Die Erscheinungsfolge der Hefte zu den einzelnen Bereichen ist auf der letzten Seite angegeben.



Bestellnummer: 252212 — 68

VERLAG W. KOHLHAMMER, STUTTGART UND MAINZ

Erschienen im Mai 1973

Nachdruck - auch auszugsweise - nur mit Quellenangabe gestattet

Preis: DM 11,-

## Vorbemerkung

Die Handels- und Gaststättenzählung 1968 umfaßt, wie schon der Handelszensus 1960, eine Allgemeine Zählung und eine Ergänzende Repräsentativerhebung. Erste Bundesergebnisse der Allgemeinen Zählung sind für alle erfaßten Bereiche, jeweils gegliedert nach den Klassen der Systematik der Wirtschaftszweige, bereits im Dezember 1970 bzw. im Januar 1971 in "Vorberichten" erschienen. Außerdem konnten in den Heften 4 und 11/1971 der Zeitschrift "Wirtschaft und Statistik" wichtige Strukturdaten über den Handel (Großhandel, Handelsvermittlung, Einzelhandel) und das Gastgewerbe veröffentlicht werden.

Das vorliegende Heft 2 bringt endgültige Ergebnisse aus der Allgemeinen Zählung über den **G r o ß h a n d e l** für das Bundesgebiet und die einzelnen Bundesländer. In wirtschaftssystematischer Gliederung werden Ergebnisse über die Zahl der Unternehmen und ihre Beschäftigten am Zählungstichtag sowie Umsätze, Wareneinsatz, Rohertrag und "Personalkosten" im Geschäftsjahr 1967 dargestellt. Außerdem werden die in diesem Wirtschaftsbereich getätigten Ein- und Ausfuhren sowie die gegen Provision vermittelten Warenumsätze nachgewiesen. Eine zusammengefaßte Einführung in die methodischen und systematischen Grundlagen dieser Strukturhebung, deren Kenntnis für die Benutzung und Auswertung der ermittelten Ergebnisse - insbesondere beim Vergleich mit anderen Statistiken - unerläßlich ist, sowie die Begriffsbestimmungen der dargestellten Tatbestände gehen dem Tabellenteil voraus. Zum besseren Verständnis dieser Erläuterungen und Hinweise sind im Anhang Muster der Erhebungsbogen der Allgemeinen Zählung für den **Großhandel** abgedruckt.

Diese Veröffentlichung wurde in der Abteilung "Handel und Verkehr" des Abteilungspräsidenten Schlüter von Regierungsdirektor Engelter in der Gruppe des Regierungsdirektors Dr. Reeb bearbeitet.

## Inhalt

### Textteil

	Seite
I. Einführung in die Handels- und Gaststättenzählung 1968	
1. Rechtsgrundlage .....	5
2. Umfang und Zeitpunkt der Erhebung .....	5
3. Zweck der Erhebung .....	5
4. Kreis der Auskunftspflichtigen und Erhebungsbereiche.....	5
5. Erhebungs- und Darstellungseinheit .....	8
6. Wirtschaftsgliederung .....	9
7. Beschaffung der Anschriften und Durchführung der Zählung .....	9
8. Frageprogramm .....	10
9. Regionale Gliederung der Ergebnisse .....	10
II. Begriffsbestimmungen	
III Hinweise zum Tabellenteil	

### Tabellenteil

#### Unternehmen, Beschäftigung, Umsatz und Wareneinsatz nach Wirtschaftsklassen

Schleswig-Holstein .....	14
Hamburg .....	26
Niedersachsen .....	38
Bremen .....	50
Nordrhein-Westfalen .....	62
Hessen .....	74
Rheinland-Pfalz .....	86
Baden-Württemberg .....	98
Bayern .....	110
Saarland .....	122
Berlin (West) .....	134
Bundesgebiet .....	146

### Anhang

Gesetz über die Handels- und Gaststättenzählung 1968 .....	160
Muster der Erhebungsbogen (Allgemeine Zählung) für den Großhandel .....	161
Obersicht über die Veröffentlichungen im Rahmen der Handels- und Gaststättenzählung 1968 - Allgemeine Zählung - .....	171

## Zeichenerklärung

- = nichts vorhanden

. = aus Gründen der statistischen Geheimhaltung von Einzelangaben nicht veröffentlicht, aber in den Zwischen- und Endsummen enthalten - hierbei wurden nicht nur die Angaben von Einzelfällen gelöscht, sondern zur Verhinderung von Differenzbildungen auch Gegenlösungen vorgenommen -

x = Nachweis ist nicht sinnvoll bzw. Fragestellung traf nicht zu

Abweichungen in den Summen ergeben sich durch Runden der Zahlen

# I. Einführung in die Handels- und Gaststättenzählung 1968

## - Allgemeine Zählung\*) -

### 1. Rechtsgrundlage

Rechtsgrundlage der Handels- und Gaststättenzählung 1968 - kurz auch "Handelszensus" oder "Handelszählung" genannt - ist das Gesetz über eine Zählung im Handel sowie im Gaststätten- und Beherbergungsgewerbe (Handelszählungsgesetz) vom 1. April 1968 (BGBl. I S. 241).

### 2. Umfang und Zeitpunkt der Erhebung

Der Handelszensus umfaßt eine Allgemeine Zählung (totale Bestandsaufnahme) und eine Ergänzende Repräsentativerhebung. Stichtag der Allgemeinen Zählung war im Handel (Großhandel, Handelsvermittlung, Einzelhandel) der 30.9.1968, im Gastgewerbe (Gaststätten- und Beherbergungsgewerbe) der 31.8.1968. Die Fragebogen der Ergänzenden Repräsentativerhebung sind im Herbst 1970 versandt worden.

### 3. Zweck der Erhebung

Die erste Strukturhebung im Handel und Gastgewerbe wurde im Jahre 1960 durchgeführt. Seitdem haben sich auch in diesen Bereichen - hervorgerufen durch das allgemeine wirtschaftliche Wachstum, die Lage auf dem Arbeitsmarkt, die fortschreitende Rationalisierung sowie die Tendenzen zur Konzentration und Kooperation - vielfältige und tiefgreifende strukturelle Veränderungen vollzogen.

Die Handels- und Gaststättenzählung hatte zunächst den Zweck, einen Gesamtüberblick über die Bedeutung des Handels und Gastgewerbes im institutionellen Sinne zu vermitteln, Daten für eine eingehende Analyse der Betriebs- und Beschäftigtenstruktur sowie der regionalen Verteilung dieser bedeutenden Wirtschaftsbereiche bereitzustellen und schließlich zur Berechnung des Sozialprodukts und der Preisindizes für Handel und Gastgewerbe dringend benötigte Unterlagen zu liefern. Oberdies sollte das Zahlenmaterial aus der Allgemeinen Zählung wiederum als Ausgangsbasis für die Monats- und Jahreserhebungen im Handel und Gastgewerbe dienen, die als Stichprobenstatistiken durchgeführt werden und in nicht allzulangen Abständen einer Überprüfung der Ge-

\*) Das vorliegende Heft enthält nur Ergebnisse aus der Allgemeinen Zählung. Die Erläuterungen beziehen sich deshalb im wesentlichen auch nur auf diesen Teil der Erhebung. Eine Darstellung der methodischen und technischen Fragen zur Ergänzenden Repräsentativerhebung 1970 wird zusammen mit den Ergebnissen aus dieser Stichprobenerhebung veröffentlicht.

wichtungsgrundlagen durch totale Bestandsaufnahmen bedürfen, damit bei der nicht unerheblichen Fluktuation der Unternehmen im Handel und Gastgewerbe ein hinreichend zuverlässiges Bild der Konjunkturontwicklung und der Veränderungen des Verhaltens der Konsumenten und Investoren gegeben werden kann.

### 4. Kreis der Auskunftspflichtigen und Erhebungsbereiche

In § 5 des Handelszählungsgesetzes ist der Kreis der Auskunftspflichtigen aufgezählt. Danach waren für die Allgemeine Zählung auskunftspflichtig:

- a) die Inhaber von Unternehmen des Großhandels und des Außenhandels einschließlich Einkaufs- und Verkaufsvereinigungen;
- b) die Handelsvertreter und Handelsmakler einschließlich Versandhandelsvertreter, soweit sie den An- oder Verkauf von Waren vermitteln;
- c) die Inhaber von Unternehmen des Einzelhandels einschließlich Versand- und Markthandel, Warenhandel außerhalb einer festen Betriebsstätte sowie Apotheken;
- d) die Inhaber von Unternehmen des Gastgewerbes sowie
- e) die Inhaber von Unternehmen, die durch eigene, rechtlich unselbständige offene Verkaufsstellen eigene oder fremde Erzeugnisse unmittelbar an letzte Verbraucher liefern.

Aus der Aufzählung der Auskunftspflichtigen ergeben sich die Wirtschaftsbereiche, über die sich die Allgemeine Zählung des Handelszensus erstreckte. Es sind dies also der Groß- und Außenhandel, die Handelsvermittlung, der Einzelhandel, das Gastgewerbe und schließlich die offenen, d.h. jedermann zugänglichen Verkaufsstellen der Industrie.

Nach den Allgemeinen Erläuterungen der Systematik der Wirtschaftszweige gehören zum "H a n d e l" alle Institutionen, deren wirtschaftliche Tätigkeit ausschließlich oder überwiegend darin besteht, Waren zu beziehen und unverändert weiterzuveräußern oder zwischen Verkäufern und Käufern zu vermitteln. Hierbei ist es gleichgültig, ob die Waren in e i - g e n e m N a m e n für eigene bzw. für fremde Rechnung "gehandelt" oder ob sie nur vermittelt, d.h. in f r e m d e m N a m e n für fremde Rechnung abgesetzt werden. Wesentlich für die Zuordnung einer Institution zum Handel ist es jedoch, daß die von ihr gehandelten oder vermittelten Waren nicht mehr als handelsüblich be- oder verarbeitet

werden (Handelsware). Zu den "handelsüblichen Manipulationen" gehören danach außer dem Sortieren, Zerteilen, Mischen, Verpacken usw. auch einige Leistungen, die üblicherweise eng mit dem Absatz bestimmter Waren verbunden sind, wie z.B. das Anschließen eines elektrischen Gerätes an vorhandene Leitungen, das Ändern eines Kleidungsstückes nach den Maßen des Käufers oder ähnliche Leistungen und geringfügige "Bearbeitungsvorgänge".

"Der Schwerpunkt der wirtschaftlichen Tätigkeit" einer Institution liegt dann im Handel, wenn aus der Handelstätigkeit eine größere Wertschöpfung resultiert als aus einer anderen Tätigkeit. Dieses Kriterium der größeren Wertschöpfung ist im übrigen die Grundregel bei der Zuordnung einer Institution nach der Systematik der Wirtschaftszweige und gilt deshalb ebenso für die Zuordnung einer Institution zum Großhandel, zur Handelsvermittlung, zum Einzelhandel oder zum Gastgewerbe.

#### A b g r e n z u n g   d e s G r o ß h a n d e l s

Zum Großhandel gehören alle Institutionen, deren wirtschaftliche Tätigkeit ausschließlich oder überwiegend darin besteht, Handelsware in eigenem Namen an Wiederverkäufer (Händler) abzusetzen. Zum Großhandel rechnet ferner der Absatz an Gebietskörperschaften, Organisationen ohne Erwerbscharakter und Sozialversicherungsträger (wie z.B. Behörden, Bundeswehr, Handwerkskammern, Ersatz- oder Ortskrankenkassen) sowie der Absatz an wirtschaftliche Unternehmen der öffentlichen Hand (wie z.B. Bundesbahn, Bundespost, kommunale Versorgungs- und Verkehrsunternehmen oder öffentlich-rechtliche Sparkassen). Großhandel liegt in der Regel auch dann vor, wenn die Abnehmer die bezogenen Waren verarbeiten oder für betriebliche Zwecke (z.B. als Treibstoffe, Büro- oder Verpackungsmaterial oder für Investitionen) bzw. zur Berufsausübung (z.B. Krankenpflegebedarf) verwenden. Ausnahmen hiervon bilden Unternehmen und Arbeitsstätten einiger Branchen, die Waren in einer sonst nur im Einzelhandel üblichen Form (z.B. im Ladengeschäft) oder in verhältnismäßig kleinen Mengen an andere Abnehmer als Wiederverkäufer absetzen. Dazu gehören der Handel mit Eisenwaren, Büromaschinen und Bürobedarf, Kraftfahrzeugen, Landmaschinen und landwirtschaftlichen Geräten, Nähmaschinen, Tuchen und Futterstoffen, Schneidereibedarf, Lacken, Farben, Tapeten, Fußbodenbelagen, Schuhmacherbedarf sowie mit orthopädischen und medizinischen Artikeln. Institutionen, die diesen Branchen angehören sind dem Einzelhandel und nicht dem Großhandel zuzuordnen, es sei denn,

sie belieferten ausschließlich oder überwiegend Wiederverkäufer (Händler).

Der Großhandel im Sinne der obigen Abgrenzung umfaßt auch alle Betriebs- und Absatzformen dieser Handelsstufe, so den Binnengroßhandel und den Außenhandel (Einfuhr- und/oder Ausfuhrhandel), das Lager- und Streckengeschäft, den einzelwirtschaftlichen und genossenschaftlichen Großhandel, den Großhandel im Rahmen der Ketten und Gruppen oder des Cash-and Carry-Systems und letztlich auch den Werkhandel. Bei den Werkhandelsunternehmen, die häufig auch als Vertriebsgesellschaften der Industrie bezeichnet werden, handelt es sich um rechtlich selbständige Unternehmen, die finanziell, wirtschaftlich oder organisatorisch meist von Unternehmen der verarbeitenden Industrie oder des Bergbaus, zu denen sie vielfach in einem Organverhältnis stehen, abhängig sind und deren Hauptfunktion es ist, ausschließlich oder überwiegend Erzeugnisse der sie "tragenden" Unternehmen zu verkaufen. Nicht selten weisen solche Unternehmen auch keine Kosten aus; diese werden von den Herstellern übernommen, deren Produkte die "Vertriebsgesellschaften" vertreiben. Auch die Preisgestaltung obliegt in den meisten Fällen den Herstellern, so daß sehr viele Kennzahlen dieser Unternehmen mit denen des herkömmlichen Großhandels nicht zu vergleichen sind.

Bei der Abgrenzung des Großhandels vom "Produzierenden Gewerbe" erschweren die sogenannten handelsüblichen Manipulationen nicht selten eine Entscheidung über die zutreffende Eingruppierung. Nach den Vorbemerkungen zur Abteilung 4 "Handel" der Systematik der Wirtschaftszweige gehören zu den "handelsüblichen Manipulationen" auch einige geringfügige "Bearbeitungsvorgänge". Beispiele dafür sind u.a. im Großhandel mit Rund-, Gruben- und Faserholz das Schälen und unter Umständen auch das Fällen von Holz, oder in den technischen Großhandelszweigen die mit der Lieferung von technischen Erzeugnissen häufig verbundene Aufstellung und Inqangsetzung der Geräte durch Fachkräfte. Ein weiteres Beispiel hierzu liefert der Großhandel mit Wein und Spirituosen. Hier beschränken sich die "handelsüblichen Manipulationen" z.B. nicht nur auf das Abfüllen des Weines in Flaschen, sondern schließen oft auch eine recht weitgehende Behandlung des Weines (z.B. Schönung) in der eigenen Kellerei ein.

Auch die Abgrenzung des Großhandels zur Handelsvermittlung ist nicht unproblematisch, da Unternehmen häufiger als man allgemein annimmt sowohl "Eigengeschäfte" als auch "Fremdgeschäfte" abwickeln und der Anteil der Wertschöpfung dieser beiden gewerblichen Tätigkeiten u.U. kurzfristig schwankt.

## Abgrenzung der Handelsvermittlung

Zur Handelsvermittlung gehören alle Institutionen, deren Tätigkeit ausschließlich oder überwiegend darin besteht, Handelsware in fremdem Namen für fremde Rechnung zu vermitteln bzw. Delkredere- oder Zentralregulierungsgeschäfte durchzuführen. Handelsvermittlung wird im allgemeinen von den Handelsvertretern (Handelsagenten) und Handelsmaklern ausgeübt, von denen die einen ständig damit betraut sind, für ein oder mehrere Unternehmen Geschäfte zu vermitteln oder in deren Namen abzuschließen, und die anderen (die Handelsmakler) die Vermittlung von Verträgen über Gegenstände des Handelsverkehrs übernehmen, ohne dabei in einem ständigen Vertragsverhältnis zu ihren Auftraggebern zu stehen.

Während die Handelsvertreter und Handelsmakler auf der Großhandelsstufe tätig sind, d.h. ihre Waren in aller Regel an Wiederverkäufer oder Weiterverarbeiter vermitteln, gibt es eine Gruppe von Vertretern, deren Aufgabe vornehmlich darin besteht, private Haushalte aufzusuchen und von diesen Bestellungen im Namen der Lieferfirmen entgegenzunehmen. Diese auf der Einzelhandelsstufe tätigen Vertreter sind nach dem zweiten Weltkrieg häufiger aufgetreten und vielfach für Versandhandelsunternehmen tätig geworden. Darauf ist es auch zurückzuführen, daß diese Art von Vertretern in der Praxis und in der Fachliteratur und somit auch in der Systematik der Wirtschaftszweige als Versandhändler bezeichnet worden ist, obgleich sie häufig auch für Unternehmen der Industrie, des Großhandels oder auch für Verlage vermittelt.

Zur Handelsvermittlung im Sinne der Systematik der Wirtschaftszweige gehören auch diejenigen Einzel- und Verkaufsgenossenschaften und -vereinigungen, die ausschließlich oder überwiegend in fremdem Namen tätig sind, also das sogenannte Fremdgewerbe betreiben. Es handelt sich dabei um eine relativ geringe Anzahl von Unternehmen, die aber, gemessen an der Höhe der von ihnen gegen Provision vermittelten Warenumsätze, von erheblicher Bedeutung sind und in manchen Branchen einen beträchtlichen Marktanteil auf sich vereinigen. Da diese Unternehmen in ihrer Geschäftstätigkeit meist sehr flexibel sind, kommt es nicht selten vor, daß sich ihr Schwerpunkt von einer Beobachtungsperiode zur anderen vom "Fremdgewerbe" auf das "Eigengewerbe" und umgekehrt verlagert. Überwiegt das "Eigengewerbe", so sind sie nach den Zuordnungsgrundsätzen der Systematik dem Großhandel zuzuordnen.

Handelsvermittlung betreiben auch selbständige Tankstellen, die Treibstoffe ausschließlich oder überwiegend in fremdem Namen absetzen. Verglichen mit Tankstellen, die in eigenem Namen und für eigene Rechnung arbeiten, kommt diesen Unternehmen nach Zahl und Marktanteil die größere Bedeutung zu. Eine nicht unerhebliche Anzahl von Tankstellen wird darüber hinaus von Unternehmen des Kraftfahrzeughandels oder des Kraftfahrzeughandwerks betrieben; neuerdings in zunehmendem Umfang auch vom Nahrungs- und Genußmittelhandel ("Verbrauchermärkte").

## Abgrenzung des Einzelhandels

Dem Einzelhandel sind alle Institutionen zuzuordnen, deren wirtschaftliche Tätigkeit ausschließlich oder überwiegend darin besteht, Handelsware in eigenem Namen an private Haushalte abzusetzen. In verschiedenen Branchen, wie z.B. im Handel mit Kraftfahrzeugen, mit Land- und Büromaschinen usw. (vgl. hierzu die Beispiele bei der Abgrenzung des Großhandels), sind jedoch Institutionen, die vorwiegend nicht an private Haushalte verkaufen, dann dem Einzelhandel zuzurechnen, wenn die Handelsware überwiegend in einer sonst nur im Einzelhandel üblichen Form (z.B. Ladengeschäft) oder in verhältnismäßig kleinen Mengen an andere Abnehmer als Wiederverkäufer (Händler) verkauft wird.

Dessen ungeachtet zählt aber nicht jeder Absatz von Waren in Ladengeschäften, vom Lager oder auf Märkten zum Einzelhandel; ebenso nicht jeder Absatz an private Haushalte. Verkauft z.B. ein Unternehmen des "Produzierenden Gewerbes" seine Erzeugnisse unmittelbar an private Haushalte, so ändert sich an seiner Zuordnung zum "Produzierenden Gewerbe" auch dann nichts, wenn die Umsätze in Ladengeschäften, vom Lager, im Versandwege oder auf Wochenmärkten erzielt werden.

Das bedeutet, daß z.B. der Absatz selbst hergestellter Erzeugnisse der Unternehmen des Bäcker-, Konditor- oder Fleischerhandwerks nicht zum Einzelhandel rechnet.

Das gleiche gilt für solche Industrieunternehmen, die ihre Erzeugnisse in eigenen offenen, d.h. jedermann zugänglichen Verkaufsstellen (Ladengeschäfte, Verkaufslager, Verkaufsbüros oder Ausstellungsräume) verkaufen oder durch Versand mit der Post, mit der Bahn oder in eigenen Fahrzeugen direkt an private Haushalte liefern. Typische Beispiele hierfür



bieten die fleisch- und fischverarbeitende Industrie, die Spirituosenindustrie sowie die Schuh- und Metallwarenindustrie bzw. die Kaffeeröstereien, deren Niederlassungen sich von den Ladengeschäften des Einzelhandels sonst nicht unterscheiden.

Auch Landwirte, die ihre Produkte, z.B. Eier, Geflügel, Gemüse und Kartoffeln, auf Wochenmärkten, im Straßenhandel oder durch Lieferung frei Haus des privaten Verbrauchers absetzen, sind nicht dem Einzelhandel zuzurechnen, sondern bleiben der Landwirtschaft zugeordnet.

Für die Abgrenzung des Groß- und Einzelhandels ist, wie schon erwähnt wurde, u.a. wesentlich, daß die Ware in eigenem Namen abgesetzt wird. Das gilt auch dann, wenn der Verkauf für fremde Rechnung erfolgt, also beim "K o m m i s s i o n s h a n d e l". Vor allem im Getränkehandel sind innerhalb der letzten 20 Jahre zahlreiche, oft sehr kleine, selbständige Händler in Erscheinung getreten, die ihre Ware zwar in eigenem Namen, jedoch für Rechnung von Getränkegroßhändlern, Brauereien oder Mineralwasserproduzenten vertreiben. Hierbei handelt es sich zum großen Teil um den sogenannten Stubenhandel, d.h. um den Verkauf von Getränken von der Wohnung aus. Auch in einer Reihe anderer Einzelhandelsbranchen ist der "Kommissionshandel" mehr oder weniger häufig anzutreffen. So werden u.a. Brot und sonstige Backwaren, Fleisch- und Würstwaren, Spirituosen, Elektrogeräte, insbesondere aber gebrauchte Kraftfahrzeuge "in Kommission" abgesetzt. Auch wenn das Kommissionsgeschäft vorherrscht, betreibt das betreffende Unternehmen Handel, wie z.B. der Weinkommissionär.

#### A b g r e n z u n g   d e s G a s t g e w e r b e s

Zum Gastgewerbe gehören alle Institutionen, die ausschließlich oder überwiegend in jedermann oder nur bestimmten Personengruppen zugänglichen Räumen Gäste beherbergen oder Getränke oder zubereitete Speisen zum Verzehr an Ort und Stelle verabreichen. Zum Gastgewerbe rechnen ferner auch solche selbständigen Gewerbetreibenden, die auf abgegrenztem Gelände jedermann oder bestimmte Personenkreise zum Aufstellen von mitgebrachten Zelten oder Wohnwagen aufnehmen (Campingplätze). Nicht zum Gastgewerbe gehören Beherbergungsstätten dann, wenn sie ohne Erwerbscharakter - also nicht von Unternehmen mit der Absicht der Gewinnerzielung oder Kostendeckung - betrieben werden (wie es z.B. der Fall sein kann bei Jugendherbergen, Kinderheimen, Krankenhäusern, Kliniken und Sanatorien), sowie Privatquartiere.

In die Handels- und Gaststättenzählung 1968 wurden folgende Betriebsarten einbezogen:

Hotels und Gasthöfe,  
Fremdenheime und Pensionen,  
Erholungs- und Ferienheime,  
Campingplätze,  
Bahnhofswirtschaften,  
andere Gast- und Speisewirtschaften,  
Cafés,  
Bars, Tanz- und Vergnügungslokale,  
Kantinen,  
Eisdielen sowie  
Trink- und Imbißhallen.

Es ist in diesen Ausführungen schon angeklungen, welche Schwierigkeiten teilweise bestehen, das Gastgewerbe gegenüber anderen Wirtschaftsbereichen abzugrenzen. Hierzu zählt vor allem das Konditorei-Café, das selbsthergestellte Backwaren sowohl im Ladengeschäft als auch im Cafébetrieb verkauft und deshalb je nach dem Schwerpunkt der wirtschaftlichen Tätigkeit entweder dem "Produzierenden Gewerbe" (Herstellung von Konditorwaren) oder dem Gastgewerbe (Café) zuzuordnen ist. Daraus folgt, daß Teile von Institutionen - einzeln betrachtet - durchaus Gastgewerbe betreiben können, die Institution selbst aber nicht zum Gastgewerbe rechnet. Das gilt z.B. auch für die Erfrischungsräume in Waren- und Kaufhäusern, ganz besonders aber für die sogenannten Regiekantinen, d.h. für diejenigen Kantinen, Kasinos usw., die - ohne rechtlich selbständig zu sein - von Institutionen mit anderem wirtschaftlichen Schwerpunkt, z.B. von Industrieunternehmen oder von Banken, betrieben werden.

Da der Zensus von den Anschriften der Umsatzsteuerpflichtigen (natürliche und juristische Personen) ausgegangen ist, sind andererseits alle Kantinen von Behörden und von Organisationen ohne Erwerbscharakter erfaßt worden, sofern sie als Unternehmen auftraten. Das gilt im übrigen auch für die von den Gebietskörperschaften als Unternehmen betriebenen Campingplätze, Erholungs- und Ferienheime sowie für die von den Arbeitnehmern betriebenen Kantinen, Erholungs- und Kameradschaftsheime oder z.B. für die Offizierskasinos der Bundeswehr und des Bundesgrenzschutzes.

#### 5. Erhebungs- und Darstellungseinheit

Erhebungseinheit bei dieser Strukturhebung war grundsätzlich das Gesamtunternehmen als rechtlich selbständige Wirtschaftseinheit, unabhängig von einer eventuellen Zugehörigkeit zu Organschaften und Konzernen, einschließlich etwaiger bereichsfremder Unternehmensteile und Tätigkeiten, mit Aus-

nahme von land- und forstwirtschaftlichen Betrieben sowie von Zweigniederlassungen im Ausland.

U n t e r n e h m e n sind entweder einzige Niederlassungen (Einbetriebsunternehmen) oder sie bestehen aus mehreren Arbeitsstätten (örtliche Einheiten, in denen mindestens eine Person ständig tätig ist), und zwar jeweils aus einer Hauptniederlassung mit einer oder mehreren zugehörigen Zweigniederlassungen (Mehrbetriebsunternehmen). Solche Unternehmen waren auch für ihre räumlich getrennt liegenden A r b e i t s s t ä t t e n auskunftspflichtig, so daß die Ergebnisse sowohl für Unternehmen als auch für deren Arbeitsstätten (Haupt- und Zweigniederlassungen) dargestellt werden können.

Die Anwendung des Unternehmensprinzips bringt es mit sich, daß alle erfaßten Einheiten einschließlich ihrer Nebentätigkeiten in der jeweiligen, für den Schwerpunkt zutreffenden Klasse der Systematik der Wirtschaftszweige nachgewiesen werden. Bei der Unternehmensdarstellung sind daher auch räumlich ausgegliederte Arbeitsstätten einbezogen. Auf der anderen Seite blieben alle diejenigen Unternehmen mit ihren örtlichen Einheiten ausgeschlossen, die zwar Handel oder Gastgewerbe ausüben, deren wirtschaftlicher Schwerpunkt jedoch in einem anderen, vom Handelszensus nicht zu erfassenden Wirtschaftszweig lag.

Schließlich sei noch erwähnt, daß als Unternehmen im Sinne dieser Erhebung auch die rechtlich selbständigen Glieder von Organkreisen (Mutter- und Tochtergesellschaften) und selbständigen Teile von Unternehmereinheiten im Sinne des Steuerrechts galten, sofern der Schwerpunkt ihrer wirtschaftlichen Tätigkeit in einen Bereich der Handelszählung fiel.

## 6. Wirtschaftsgliederung

Die erfaßten Unternehmen und Arbeitsstätten wurden grundsätzlich nach den Positionen der Systematik der Wirtschaftszweige eingeordnet. Daneben wurden, entsprechend den charakteristischen Erscheinungsformen des Handels, noch weitere wichtige Einteilungsgesichtspunkte, wie z.B. die Unternehmensformen im Einzelhandel (Warenhausunternehmen, Versandhandelsunternehmen, Filialunternehmen u.a.) berücksichtigt. Dabei stehen auch diese institutionellen Gliederungen in engem Zusammenhang mit den angewandten Erhebungs- und Darstellungseinheiten.

Entsprechend den allgemeinen Zuordnungsprinzipien wurden Unternehmen und Arbeitsstätten mit Tätigkeiten in verschiedenen Wirtschaftsbereichen nach der überwiegend ausgeübten wirtschaftlichen Tätig-

keit, gemessen an der Wertschöpfung (auch als Nettoleistung oder Nettoproduktionswert bezeichnet) eingruppiert. Die fachliche Gliederung innerhalb der Bereiche - die Zuordnung nach Wirtschaftsklassen - richtet sich nach den überwiegend geführten bzw. vermittelten Waren; im Gastgewerbe wurde dagegen die fachliche Gliederung - anders als beim Handel - nach der von den Inhabern der Unternehmen angegebenen Betriebsart (z.B. Hotel, Gasthof, Café) vorgenommen.

## 7. Beschaffung der Anschriften und Durchführung der Zählung

Erhebungsgrundlage des Handelszensus 1968 waren die von den Finanzämtern aufgrund des § 6 des Handelszählungsgesetzes zur Verfügung gestellten Anschriften und Gewerkekennziffern der Umsatzsteuerpflichtigen. Die Einzelheiten über die Bereitstellung des Adressenmaterials wurden durch einen Erlaß des Bundesministers der Finanzen vom 5. April 1968 geregelt.

Die Gewerkekennziffer - sie entspricht der fünfstelligen Position der Systematik der Wirtschaftszweige - erlaubte die notwendige Aussonderung der in die Erhebung einzubeziehenden Unternehmen nach Bereichen. In der Praxis bedeutete dies allerdings, daß die Vollzähligkeit der Erfassung u.a. auch von der Vollständigkeit der Anschriften und von der Richtigkeit der Gewerkekennziffern abhing, also von der systematischen Zuordnung der Umsatzsteuerpflichtigen in den Unterlagen der Finanzämter.

Die Anschriften der offenen Verkaufsstellen von Industrieunternehmen wurden aufgrund des Handelszählungsgesetzes (§ 6 Abs. 2) durch eine einmalige Befragung der Industrieunternehmen im Rahmen der Industriestatistik festgestellt.

Die Vorbereitung sowie die methodische und technische Koordinierung der Zählung lag beim Statistischen Bundesamt. Die Durchführung, also der Versand und Einzug der Fragebogen sowie die auf bundeseinheitlichen Plausibilitätskontrollen beruhende manuelle und maschinelle Aufbereitung, oblag indessen den Statistischen Landesämtern. Da die Ergebnisse sowohl für Unternehmen als auch für Arbeitsstätten dargestellt werden, mußten die Daten über die Arbeitsstätten von solchen Mehrbetriebsunternehmen, die Zweigniederlassungen in mehreren Bundesländern unterhielten ("Mehrländerunternehmen"), zwischen den beteiligten Statistischen Landesämtern ausgetauscht werden.

Die Ergebnisse wurden für alle Bereiche nach bundeseinheitlichen Tabellenprogrammen aufbereitet.

## 8. Frageprogramm

Der Erhebung lag ein im Prinzip einheitliches Frageprogramm zugrunde. Mit Rücksicht auf die Unterschiedlichkeit der Wirtschaftsbereiche wurde jedoch bei der Gestaltung der Fragebogen und der Organisation der Erhebung einer zweckmäßigen Spezialisierung und Differenzierung weitgehend Raum gegeben. So wurden für einzelne Wirtschaftsbereiche Fragebogen versandt, die zwar in den Grundfragen mit den Erhebungsbogen der anderen Bereiche übereinstimmten, in speziellen Fragen jedoch den besonderen Verhältnissen und Eigenschaften gerade dieser Bereiche im einzelnen angepaßt waren.

Neben einer Orientierung über Anzahl, Größe und regionale Verteilung der Unternehmen und Arbeitsstätten lag das Schwergewicht der Allgemeinen Zählung vornehmlich in der Feststellung der Vielfalt der ökonomischen Aktivitäten, der Betriebs- und Absatzformen, der Kombination verschiedener wirtschaftlicher Tätigkeiten sowie in der Ermittlung der Umsatz- und Beschäftigtenstruktur. Weitere Fragen bezogen sich auf den Wareneingang und die Lagerbestände; bei der Bewertung des Lagers am Ende 1967 sollte der "Entlastungsanspruch für Altvorräte" nach § 28 des sog. Mehrwertsteuergesetzes jedoch nicht abgesetzt werden, da nur bei vergleichbaren Lageranfangs- und -endbeständen in Verbindung mit dem Wareneingang und dem Umsatz der Rohertrag der Unternehmen errechnet werden kann. Zu den Umsatzzahlen im Geschäftsjahr 1967 muß bemerkt werden, daß hierfür noch das alte Umsatzsteuerrecht gültig war, d.h., daß die Umsatzsteuer grundsätzlich eingeschlossen ist. Von den dem Rohertrag gegenüberstehenden Kosten wurden nur die Löhne, Gehälter und

die gesetzlichen Sozialaufwendungen erfragt. Als weitere wesentliche Tatbestände wurden im Einzelhandel die Geschäfts- und die Verkaufsflächen, im Gastgewerbe die Beherbergungskapazität erhoben. Die Handelsvertreter hatten Fragen nach dem besuchten Kundenkreis und nach den Auftraggebern zu beantworten.

Das Frageprogramm für die offenen Verkaufsstellen der Industrie war sehr einfach gehalten und lehnte sich eng an die Befragung der Arbeitsstätten (Haupt- und Zweigniederlassungen) der Einzelhandelsunternehmen an, bei denen u.a. Angaben erfragt wurden, die neben der Darstellung der Ergebnisse nach systematischen und regionalen Gesichtspunkten Aufschlüsse über die Höhe des Umsatzes, die Struktur der Beschäftigten sowie über die Geschäfts- und die Verkaufsflächen der Arbeitsstätten vermitteln.

## 9. Regionale Gliederung der Ergebnisse

Das Statistische Bundesamt veröffentlicht die Ergebnisse der Allgemeinen Zählung des Handelszensus in möglichst großer sachlicher und systematischer Tiefe für das Bundesgebiet und nur in begrenzter regionaler Differenzierung, d.h. grundsätzlich nur in der Gliederung nach Bundesländern, mit Ausnahme einiger ausgewählter Daten, die auch für kreisfreie Städte sowie Landkreise dargestellt werden.

Die Statistischen Landesämter weisen die Ergebnisse entsprechend einem gemeinsam aufgestellten Mindestveröffentlichungsprogramm nach, das weitgehend regional gegliedert, nach Inhalt und Form jedoch mit dem Programm des Statistischen Bundesamtes abgestimmt ist.

## II. Begriffsbestimmungen

**Unternehmen, Arbeitsstätten:** Siehe I. Einführung in die Handels- und Gaststättenzählung 1968 - 5. Erhebungs- und Darstellungseinheit (Seite 8 u. 9).

**Werkhandelsunternehmen:** Siehe I. Einführung in die Handels- und Gaststättenzählung 1968 - 4. Kreis der Auskunftspflichtigen und Erhebungsbereiche - Abgrenzung des Großhandels (Seite 6).

**Beschäftigte:** Tätige Inhaber, unbezahlte mithelfende Familienangehörige sowie Arbeitnehmer, die an den Stichtagen in einem Lohn-, Gehalts- oder Lehrverhältnis zum Unternehmen standen. Bezahlte mithelfende Familienangehörige waren als Arbeitnehmer anzusehen.

**Arbeitnehmer:** Angestellte, Arbeiter (ohne Heimarbeiter), Lehrlinge, Anlernlinge und Volontäre.

**Umsatz:** Wert aller in Rechnung gestellter Lieferungen und Leistungen des Unternehmens einschließlich Erlöse aus Kommissions-, Strecken- und Transithandelsgeschäften, Provisionseinnahmen und Kostenvergütungen aus der Vermittlung von Waren sowie aus Delkredere- und Zentralregulierungsgeschäften, ferner einschließlich Verkäufe an Betriebsangehörige und Eigenverbrauch.

Nicht zum Umsatz rechneten jedoch Erlöse aus Land- und Forstwirtschaft, aus dem Verkauf von Anlage-

vermögen sowie außerordentliche und betriebsfremde Erträge.

Zusatzerlöse (z.B. Ausfuhrhändler- und Ausfuhrvergütungen) sowie gesondert in Rechnung gestellte Kosten für Verpackung, Fracht, Porto usw. waren indessen einzubeziehen.

Erlösschmälerungen, wie z.B. Preisnachlässe, Rabatte, Rückvergütungen und Boni waren dagegen abzusetzen, nicht jedoch an Kunden gewährte Skonti.

**Streckengeschäft:** In verschiedenen Branchen übliches **E i g e n g e s c h ä f t**, bei dem die verbuchte Ware, ohne das Lager des Großhändlers zu berühren, vom Lieferanten direkt an den Kunden des Großhändlers disponiert wird.

**Transithandelsgeschäft:** Sonderfall des Streckengeschäfts, bei dem die Ware von einem ausländischen Lieferanten direkt an einen ausländischen Kunden des Großhändlers disponiert wird.

**Wareneingang:** Gesamter Eingang von Waren und Material zum Wiederverkauf (Handelsware) oder zur gewerblichen (nicht landwirtschaftlichen) Be- oder Verarbeitung lt. Wareneingangsbuch oder Warenkonto.

Zum Wareneingang rechneten auch die im Kommissionsgeschäft umgesetzten Waren, ferner die Aufwendungen für vergebene Lohnarbeiten.

Nicht zum Wareneingang gehörten jedoch Aufwendungen für bezogene Betriebsstoffe, die zur Verwendung im eigenen Unternehmen bestimmt waren, wie Büro- und Verpackungsmaterial, Brenn- und Kraftstoffe, Reinigungsmittel und dgl.

Der Wareneingang war zu Einkaufspreisen zuzüglich Beschaffungskosten wie Fracht, Anfuhr, Zölle, Umsatzausgleichsteuer, Verbrauchssteuer und dgl. anzugeben. Von Lieferanten gewährte Preisnachlässe, Rabatte, Rückvergütungen, Boni usw. waren jedoch abzusetzen, nicht dagegen die erzielten Skonti.

**Warenbestände:** Vorräte am Anfang und Ende des Geschäftsjahres an Waren zum Verkauf und ggf. Material zur Be- oder Verarbeitung.

Nicht anzugeben waren die zur Verwendung im eigenen Unternehmen bestimmten Vorräte an Betriebsstoffen. (Wegen der Berücksichtigung des "Entlastungsanspruchs für Altvorräte" nach § 28 des Umsatzsteuergesetzes 1967 (Mehrwertsteuer) siehe I. Einführung in die Handels- und Gaststättenzählung 1968 - 8. Frageprogramm (Seite 10).

**Wareneinsatz** (errechneter Tatbestand): Wareneingang einschließlich Aufwendungen für vergebene Lohnarbeiten plus Warenanfangsbestand minus Wareneinsatz.

**Rohertrag** (errechneter Tatbestand): Umsatz minus Wareneinsatz.

**Löhne und Gehälter:** Bar- und Sachbezüge der Arbeitnehmer vor Abzug von Steuern und Sozialversicherungsbeiträgen. Einzubeziehen waren sämtliche Zuschläge und Zulagen (z.B. Zulagen für Mehrarbeit, Leistungszulagen), Wohnungsgeld, Vergütungen für Feiertage, Urlaub, Arbeitsausfall und dgl., ferner Gratifikationen, Leistungen zur Vermögensbildung der Arbeitnehmer und Weihnachtsgelder.

Zu den Löhnen und Gehältern waren auch die Ausbildungsbeihilfen an Lehrlinge, die an Teilbeschäftigte (z.B. an Aushilfskräfte) gezahlten Vergütungen zu rechnen sowie die Bezüge von Gesellschaftern, Vorstandsmitgliedern und anderen leitenden Kräften, soweit diese Bezüge steuerlich als "Einkünfte aus nichtselbständiger Arbeit" anzusehen waren.

**Gesetzliche Sozialaufwendungen:** Arbeitgeberanteile zur Sozialversicherung (Kranken-, Renten- und Arbeitslosenversicherung) sowie Berufsgenossenschaftsbeiträge.

### III. Hinweise zum Tabellenteil

**Anzahl der Unternehmen:** Unternehmen mit Umsätzen im Geschäftsjahr 1967 (volles oder Rumpfgeschäftsjahr) von 12 000 DM und mehr sowie alle Neugründungen 1968 bis zum Zählungstichtag.

**Anzahl der Werkhandelsunternehmen:** Die insgesamt - für Bund und Länder - ausgewiesene hohe Fallzahl läßt darauf schließen, daß sich eine Reihe von Unternehmen als Vertragshändler von I n d u -

s t r i e u n t e r n e h m e n bezeichnete, ohne daß die hierfür vorausgesetzte enge Bindung vorlag.

**Anzahl der Arbeitsstätten:** Summe aller Arbeitsstätten der nachgewiesenen Großhandelsunternehmen (also auch Werkstätten, Lager, Fuhrparks, Produktions-, Verwaltungs- und Hilfsbetriebe von Mehrbetriebsunternehmen). Die regionale Zuordnung der Arbeitsstätten von Mehrbetriebsunternehmen richtete sich nach dem Unternehmenssitz.



**Tabellenteil**

1. Unternehmen, Beschäftigung,  
nach Ländern und

Nummer der Systematik	Land — Wirtschaftsklasse — Großhandel mit ...	Unter- nehmen	Arbeits- stätten	Beschäftigte			Umsatz 1967			
				insgesamt		darunter Arbeit- nehmer	insgesamt	darunter		
				30. 9. 1968		30. 9. 1967		Ausfuhren und Transithandels- geschäfte	Provisions- nahmen und Kostenver- gütungen aus der Vermittlung von Waren	Umsätze im Selbst- bedienungs- großhandel
				Anzahl						
<b>SCHLESWIG-HOLSTEIN</b>										
GROSSHANDEL OHNE WERKHANDELSUNTERNEHMEN										
WAREN VERSCHIEDENER ART										
4000C	ROHSTOFFEN, HALB- U. FERTIG- WAREN VERSCHIEDENER ART 1)	4	4	14	13	9	586	61	-	-
40040	ROHSTOFFEN UND HALBWAREN VERSCHIEDENER ART 1)	7	8	59	65	56	5250	771	6	-
40070	FERTIGWAREN VERSCH. ART 1)	12	12	313	305	292	42431	1291	20	351
400	WAREN VERSCHIEDENER ART 1)	23	24	386	383	357	48667	2123	26	351
GETREIDE, SAATEN, PFLANZEN, FUTTER- U. DUENGEMITTELN SOWIE M. LEBENDEN TIEREN										
40100	GETREIDE, SAATEN, FUTTER-UND DUENGEMITTELN -ALLGEM.GH.-	97	122	2181	2143	2032	638265	7106	58	-
40104	GETREIDE, SAATEN U. FUTTERM.	141	185	2379	2395	2232	552271	646	137	-
40107	DUENGEMITTELN	13	13	52	55	39	19332	-	-	-
40130	BLUMEN, PFLANZEN UND BLUMEN- BINDEWEIßBÄNDER	54	56	291	280	198	32795	1116	3	-
40160	LEBENDEM VIEH	328	328	614	594	175	137954	1074	2614	363
40190	SONST. LEBENDEN TIEREN SOWIE MIT ZOOLOGISCHEM BEDARF	6	6	41	38	31	3024	55	1	-
401	GETREIDE, SAATEN, PFLANZEN, FUTTER- U. DUENGEMITTELN SOWIE M. LEBENDEN TIEREN	639	710	5558	5505	4707	1383641	9997	2813	363
TEXTILEN ROHSTOFFEN U. HALB- WAREN, HÄUTEN U. FELLE										
40200	WOLLE UND TIERHAAREN	4	4	31	29	24	3813	-	-	-
40203	BAUMWOLLE	-	-	-	-	-	-	-	-	-
40206	GARNEN -OHNE NAHE-, STOFF- UND HANDARBEITSGARNE-	-	-	-	-	-	-	-	-	-
40209	SONST. TEXT. ROHST. U. HALB- OH. LUMPEN U. TEXTILABFÄLLE	-	-	-	-	-	-	-	-	-
40250	HÄUTEN UND FELLE	11	17	258	259	252	34137	2956	90	-
402	TEXTILEN ROHSTOFFEN U. HALB- WAREN, HÄUTEN U. FELLE	15	21	289	288	276	37950	2956	90	-
TECHN. CHEMIKAL. U. ROHDROGEN, KAUTSCHUK U. KUNSTGUMMI										
40400	TECHN. CHEMIKAL. U. ROHDROGEN	12	15	54	46	33	3835	40	27	-
40405	ROHEN PFLANZL. U. TIER. FETTEN U. ÖLE F. TECHN. ZWECKE	.	.	.	.	.	.	.	.	.
40450	KAUTSCHUK UND KUNSTGUMMI	.	.	.	.	.	.	.	.	.
404	TECHN. CHEMIKAL. U. ROHDROGEN, KAUTSCHUK U. KUNSTGUMMI	15	18	81	74	56	7160	101	27	-

1) Ohne ausgeprägten Schwerpunkt

Umsatz und Wareneinsatz  
Wirtschaftsklassen

Gesamtwert der gegen Provision vermittelten Waren 1967	Wareneingang 1967 einschl. Auf- wendungen für vergeb. Lohnarb.		Warenbestand		Waren- einsatz 1967	Rohertrag 1967	Löhne, Gehälter und gesetzliche Sozial- aufwendungen 1967	Land - Wirtschaftsklasse - - - Großhandel mit	Nummer der Systematik
	insgesamt	darunter Einführen und Transit handelskaufe	Anfang 1967	Ende 1967					
	1 000 DM								
								<b>SCHLESWIG-HOLSTEIN</b>	
								<b>GRCSHANDEL OHNE WERKHADELUNTERNEHMEN</b>	
								<b>WAREN VERSCHIEDENER ART</b>	
-	859	-	34	37	856	130	100	ROHSTOFFEN, HALB- U. FERTIG- WAREN VERSCHIEDENER ART <sup>1)</sup>	40000
168	4021	41	346	387	3980	1270	505	ROHSTOFFEN UND HALFWAREN VERSCHIEDENER ART 1)	40040
413	34715	863	4515	4389	34841	7590	2824	FERTIGWAREN VERSCH. ART <sup>1)</sup>	40070
581	39565	904	4895	4813	39677	8590	3425	WAREN VERSCHIEDENER ART <sup>1)</sup>	400
								<b>GETREIDE, SAATEN, PFLANZEN, FUTTER- U. DUENGEMITTELN SOWIE M. LEBENDEN TIEREN</b>	
4123	583378	12535	62389	67264	578503	59762	22380	GETREIDE, SAATEN, FUTTER-UND DUENGEMITTELN -ALLGEM.GH.-	40100
4102	481231	7768	66510	58937	488804	63467	22211	GETREIDE, SAATEN U. FUTTERM.	40104
-	18014	148	1020	809	18225	1107	448	DUENGEMITTELN	40107
118	23046	7757	1396	1312	23130	9665	1736	BLUMEN, PFLANZEN UND BLUMEN- BINDEREIBEDARF	40130
65346	121846	94	1690	2067	121469	16485	1272	LEBENDEM VIEH	40160
5	2152	6	558	570	2140	884	363	SONST. LEBENDEN TIEREN SOWIE MIT ZOOLGISCHEM BEDARF	40190
73694	1229667	28308	133563	130959	1232271	151370	48410	GETREIDE, SAATEN, PFLANZEN, FUTTER- U. DUENGEMITTELA SOWIE M. LEBENDEN TIEREN	401
								<b>TEXTILEN ROHSTOFFEN U. HALB- WAREN, HAEUTEN U. FELLE</b>	
-	2700	352	561	356	2905	908	276	WOLLE UND TIERHAAREN	40200
-	-	-	-	-	-	-	-	BAUMWOLLE	40203
-	-	-	-	-	-	-	-	GARNEN -OHNE NAHE-, STICPF- UND HANDARBEITSGARNE-	40206
-	-	-	-	-	-	-	-	SONST. TEXT. ROHST. U. HALB- OH. LUMPEN U. TEXTILABFALLE	40209
1006	26975	423	1138	1953	26164	7973	2872	HAEUTEN UND FELLE	40250
1006	29675	775	1699	2309	29069	8881	3148	TEXTILEN ROHSTOFFEN U. HALB- WAREN, HAEUTEN U. FELLE	402
								<b>TECHN. CHEMIKAL. U. ROHRROHREN, KAUTSCHUK U. KUNSTGUMMI</b>	
193	2725	-	221	195	2755	1080	251	TECHN. CHEMIKAL. U. ROHRROHREN	40400
.	.	.	.	.	.	.	.	ROHREN PFLANZL. U. TIER. FETTEN U. OELN F. TECHN. ZWECKE	40405
.	.	.	.	.	.	.	.	KAUTSCHUK UND KUNSTGUMMI	40450
193	5175	-	320	306	5189	1971	506	TECHN. CHEMIKAL. U. ROHRROHREN, KAUTSCHUK U. KUNSTGUMMI	404



1. Unternehmen, Beschäftigung,  
nach Ländern und

Nummer der Systematik	Land — Wirtschaftsklasse —  Großhandel mit ...	Unter- nehmen	Arbeits- stätten	Beschäftigte		Umsatz 1967				
				insgesamt	darunter Arbeit- nehmer	insgesamt	darunter			
							Ausfuhren und Transithandels- geschäfte	Provisionsein- nahmen und Kostenvergü- tungen aus der Vermittlung von Waren	Umsätze im Selbst- bedienungs- großhandel	
				30.9.1968		30.9.1967				
				Anzahl						
	KOHLE, SONST. FESTEN BRENNST. U. MINERALOELER ZEUGNISSEN									
40500	KOHLE, SONST. FESTEN BRENNST. U. MINERALOELER ZEUGNISSEN 1)	8	8	80	77	67	10699	-	15	-
40540	KOHLE U. SONST. FEST. BRENNST.	32	38	322	323	280	88615	50	7	-
40570	MINERALOELER ZEUGNISSEN	51	56	916	899	842	183177	5898	303	-
405	KOHLE, SONST. FESTEN BRENNST. U. MINERALOELER ZEUGNISSEN	91	102	1318	1299	1185	282491	5948	325	-
	ERZEN, EISEN, NE-METALLEN UND HALBZEUG									
40600	ERZEN	.	.	.	.	.	.	.	.	.
40640	ROHEISEN	.	.	.	.	.	.	.	.	.
40645	EISEN, STAHL SOW. M. EISEN- U. STAHL HALBZEUG - OH. ROHEISEN-	24	39	1009	965	934	174650	1010	119	-
40670	NE-METALLEN	24	24	101	91	56	5072	-	-	-
40675	NE-METALL HALBZEUG	3	3	8	8	5	9547	-	6	-
406	ERZEN, EISEN, NE-METALLEN UND HALBZEUG	56	73	1273	1220	1148	260602	15364	261	-
	HOLZ, HOLZHALBW., BAUSTOFFEN U. INSTALLATIONSBEDARF									
40700	RUND-, GRUBEN- UND FASERHOLZ	24	24	195	189	158	15668	801	11	-
40720	SCHNITTHOLZ - OHNE BRENNHOLZ-	78	92	1774	1773	1668	149579	443	88	-
40725	SONSTIGEN HOLZHALBWAREN UND KUNSTSTOFFPLATTEN	26	28	438	388	357	45251	604	23	-
40740	BAUSTOFFEN	179	200	3700	3715	3471	454427	5079	176	2277
40760	FLACHGLAS	8	8	171	168	160	20683	43	-	-
40780	INSTALLATIONSBEDARF F. GAS U. WASSER	8	12	436	440	428	41580	-	-	-
40785	INSTALLATIONSBEDARF FUER HEIZUNG	17	22	300	311	291	35201	1689	27	-
407	HOLZ, HOLZHALBW., BAUSTOFFEN U. INSTALLATIONSBEDARF	340	386	7014	6984	6532	762385	8659	325	2277
	SCHROTT UND SONST. ABFALLST.									
40800	ALTMATERIAL VERSCH. ART 1)	29	30	53	51	18	2326	-	-	-
40830	SCHROTT, NE-ALTMETALLEN UND ABRUCHMATERIAL	142	143	524	508	331	33465	290	1	380
40860	LUMPEN UND TEXTILABFALLEN	.	.	.	.	.	.	.	.	.
40890	ALTPAPIER UND -PAPPE	.	.	.	.	.	.	.	.	.
40895	SONSTIGEN ABFALLSTOFFEN	13	13	30	25	9	1663	-	19	-
408	SCHROTT UND SONST. ABFALLST.	199	201	698	659	416	40627	1787	20	380
	NÄHRUNGS- UND GENUSSMITTELN									
41100	NÄHRUNGS- UND GENUSSMITTELN VERSCH. ART - SORTIMENTS-GH.- 1)	134	177	4545	4276	4109	1102627	7462	1313	82560
41110	SPEISE- UND INDUSTRIE- KARTOFFELN	34	34	140	144	99	12240	-	4	-

1) Ohne ausgeprägten Schwerpunkt

Umsatz und Wareneinsatz  
Wirtschaftsklassen

Gesamtwert der gegen Provision vermittelten Waren 1967	Wareneingang 1967 einschl. Auf- wendungen für vergeb. Lohnarb.		Warenbestand		Waren einsatz 1967	Rohertrag 1967	Löhne, Gehälter und gesetzliche Sozial- aufwendungen 1967	Land - Wirtschaftsklasse -	Nummer der Syste- matik
	insgesamt	darunter Einführen und Transit handelskaufe	Anfang 1967	Ende 1967					
1 000 DM					Großhandel mit				
								KOHLE, SCAST. FESTEN BRENNST. U. MINERALCELERZEUGNISSEN	
175	8337	-	534	513	8358	2241	739	KOHLE, SCAST. FESTEN BRENNST. U. MINERALCELERZEUGNISSEN <sup>1)</sup>	40500
6880	79784	181	2151	2123	79812	8803	2945	KOHLE U. SONST. FEST. BRENNST.	4054C
3036	148766	2607	7168	6561	149373	33804	8518	MINERALCELERZEUGNISSEN	40570
10091	236887	2788	9853	9197	237543	44948	12202	KOHLE, SCAST. FESTEN BRENNST. U. MINERALCELERZEUGNISSEN	405
								ERZEN, EISEN, NE-METALLEN UND HALBZEUG	
.	.	.	.	.	.	.	.	ERZEN	40600
.	.	.	.	.	.	.	.	ROHEISEN	40640
1210	142856	347	16626	15663	143819	30831	10382	EISEN, STAHL SCH. P. EISEN- U. STAHLHALBZEUG -CH. ROHEISEN-	40645
-	3436	-	593	591	3440	1632	537	NE-METALLEN	4067C
-	8795	6854	4091	4103	8783	764	34	NE-METALLHALBZEUG	40675
6379	220959	60005	23840	23060	221739	38863	13155	ERZEN, EISEN, NE-METALLEN UND HALBZEUG	406
								HOLZ, HOLZHALB., BAUSTOFFEN U. INSTALLATIONSBEDARF	
746	11240	1943	2148	2349	11039	4629	1326	RUND-, GRUBEN- UND FASERHCLZ	40700
3422	105435	46014	37526	34864	108097	41482	16876	SCHNITTHCLZ-OHNE BRENNHCLZ-	40720
428	34410	5210	6576	6396	34590	10661	3893	SONSTIGEN HCLZHALBWAREN UND KUNSTSTOFFPLATTEN	40725
2475	338151	14184	33726	29503	342374	112053	38393	BAUSTOFFEN	40740
-	14979	141	1588	1557	15010	5673	2019	FLACHGLAS	40760
-	32077	-	6111	5292	32896	8684	3980	INSTALLATIONSBEDARF F. GAS U. WASSER	40780
262	25801	4298	4683	4322	26162	9039	3433	INSTALLATIONSBEDARF FUER HEIZUNG	40785
8233	562093	71790	92358	84283	570168	192221	69920	HCLZ, HCLZHALB., BAUSTOFFEN U. INSTALLATIONSBEDARF	407
								SCHROTT UND SONST. ABFALLST.	
-	1386	-	68	56	1398	928	200	ALTMATERIAL VERSCH. ART <sup>1)</sup>	40800
30	20923	6	2821	2426	21318	12147	3403	SCHROTT, NE-ALTMETALLEN UND ABRUCHMATERIAL	40830
.	.	.	.	.	.	.	.	LUMPEN UND TEXTILABFALLEN	40860
.	.	.	.	.	.	.	.	ALTPAPIER UND -PAPPE	40890
196	1010	-	50	30	1030	633	73	SONSTIGEN ABFALLSTOFFEN	40895
226	25250	717	3039	2616	25673	14954	4134	SCHROTT UND SONST. ABFALLST.	408
								NÄHRUNGS- UND GENUSSMITTELN	
20986	1008425	12693	69027	74420	1003032	99595	42403	NÄHRUNGS- UND GENUSSMITTELN VERSCH. ART -SCRTIMENTS-GH.-1)	41100
50	9104	39	635	548	9191	3049	802	SPEISE- UND INDUSTRIE- KARTOFFELN	41110

1. Unternehmen, Beschäftigung,  
nach Ländern und

Nummer der Systematik	Land — Wirtschaftsklasse —  Großhandel mit .	Unter- nehmen	Arbeits- stätten	Beschäftigte			Umsatz 1967			
				insgesamt		darunter Arbeit- nehmer	insgesamt	darunter		
				30. 9. 1968	30. 9. 1967	Ausfuhren und Transithandels- geschäfte		Provisionsein- nahmen und Kostenvergu- tungen aus der Vermittlung von Waren	Umsätze im Selbst- bedienungs- großhandel	
Anzahl										
41115	GEMUESE, OBST, FRUECHTEN UND GEWUERZEN	110	118	582	596	434	68261	667	9	149
41120	MEHL	21	21	143	147	127	27940	7	150	-
41124	ZUCKER	3	4	54	53	49	56148	-	1201	-
41127	SUESSWAREN	41	41	242	246	181	44054	-	134	600
41130	MILCHERZEUGN. U. FETTWAREN	50	52	286	272	211	96791	-	18	802
41135	EIERN U. LEBENDEM GEFLUEGEL	62	69	377	356	265	55343	50	19	-
41140	FISCHEN U. FISCHERZEUGNISSEN	52	65	825	817	759	121900	4841	107	-
41144	WILD UND GESCHLACHTETEM GEFLUEGEL	7	7	25	25	17	5188	-	14	-
41147	FLEISCH UND FLEISCHWAREN	97	103	503	478	352	267422	9616	537	-
41160	SONST. NAHRUNGSM.-OH. KAFFEE, TEE, ROHKAKAO U. GETRAENKE-	44	44	529	505	441	121661	5660	17	2755
41170	KAFFEE	16	16	119	116	92	10166	-	-	-
41174	TEE	.	.	.	.	.	.	.	.	.
41177	ROHKAKAO	-	-	-	-	-	-	-	-	-
41180	GETRAENKEN VERSCH. ART 1)	15	15	95	87	67	9065	-	-	2
41184	WEIN UND SPIRITUOSEN	68	90	592	601	502	69935	1679	456	1175
41187	BIER UND ALKOHOLFREIEN GETRAENKEN	182	189	1310	1245	981	130950	77	226	60
41190	ROHTABAK	.	.	.	.	.	.	.	.	.
41195	TABAKWAREN	93	115	738	717	588	232976	344	66	120
411	NAHRUNGS- UND GENUSSMITTELN	1032	1163	11128	10706	9296	2424489	30403	4271	88223
	BEKLEIDUNG, WAESCHE, AUSSTAT- TUNGS- U. SPORTART., SCHUHEN									
41200	TEXTILWAREN VERSCH. ART 1)	29	34	460	346	301	40825	5147	11	300
41210	TUCHEN, FUTTERST. U. METERWARE SOWIE MIT SCHNEIDEREIBEDARF -OHNE HEIMTEXTILIEN-	6	6	25	24	14	1315	-	5	-
41220	OBERBEKLEIDUNG -CHNE WIRK- U. STRICKWAREN-	4	4	13	7	4	1467	-	20	-
41230	WAESCHE, MIEDER- U. KORSETTW.	7	7	13	13	6	1365	-	3	-
41235	WIRK-, STRICK- U. TEXTILKURZW. -OH. SCHNEIDEREIBEDARF-	13	13	92	90	76	6573	13	-	-
41240	MUETZEN, MUETZEN, SCHIRMEN UND BEKLEIDUNGSZUBEHOER	.	.	.	.	.	.	.	.	.
41250	KUERSCHNEPWAREN	4	4	12	12	6	1697	135	-	-
41260	HEIMTEXTILIEN, INNENDEKORA- TIONEN-, POLSTERER- UND SATTLERBEDARF	23	23	280	297	268	24321	29	160	-
41265	BETTWAREN	.	.	.	.	.	.	.	.	.
41270	SPORT- UND CAMPINGARTIKELN	.	.	.	.	.	.	.	.	.
41280	SCHUHEN UND SCHUHWAREN	12	12	67	68	56	8819	102	4	-
412	BEKLEIDUNG, WAESCHE, AUSSTAT- TUNGS- U. SPORTART., SCHUHEN	103	108	976	872	740	88032	5427	256	300

1) Ohne ausgeprägten Schwerpunkt

Umsatz und Wareneinsatz  
Wirtschaftsklassen

Gesamtwert der gegen Provision vermittelten Waren 1967	Wareneingang 1967 einschl. Auf- wendungen für vergeb. Lohnarb.		Warenbestand		Waren einsatz 1967	Rohertag 1967	Löhne, Gehälter und gesetzliche Sozial- aufwendungen 1967	Land - Wirtschaftsklasse - Großhandel mit	Nummer der Syste- matik
	insgesamt	darunter Einführen und Transit- handelskaufe	Anfang 1967	Ende 1967					
	1000 DM								
371	55516	3658	1186	906	55796	12445	3485	GEMUESE, CBST, FRUECHTEN UND GEWUERZEN	41115
2344	24487	-	1427	1357	24557	3383	1322	MEHL	41120
10693	44900	13	977	1814	44063	12085	627	ZUCKER	41124
3716	40572	4197	2904	5378	38098	5956	1733	SUESSWAREN	41127
161	83615	23451	2297	3059	82853	13938	2155	MILCHERZEUG. U. FETTWAREN	41130
114	46678	2270	1250	1277	46651	8692	2287	EIERN U. LEBENDEM GEFLUEGEL	41135
530	103928	22670	3196	3042	103982	17918	8742	FISCHEN U. FISCHERZEUGNISSEN	41140
140	4635	7	180	195	4620	568	193	WILD UND GESCHLACHTETEM GEFLUEGEL	41144
17230	238641	57539	6191	4786	240046	27376	3761	FLEISCH UND FLEISCHWAREN	41147
386	94309	14129	15522	14963	94868	26793	4925	SONST. NAHRUNGSM.-OH. KAFFEE, TEE, RCHKAKAC U. GETRAENKE-	41160
-	7786	158	905	700	7991	2175	842	KAFFEE	41170
.	.	.	.	.	.	.	.	TEE	41174
-	-	-	-	-	-	-	-	ROHKAKAO	41177
-	6269	55	1100	1111	6258	2807	689	GETRAENKEN VERSCH. ART 1)	41180
5529	55949	13364	11692	12170	55471	14464	4107	WEIN UND SPIRITUGSEN	41184
2717	98903	246	4874	5058	98719	32231	10653	BIER UND ALKOHOLFREIEN GETRAENKEN	41187
.	.	.	.	.	.	.	.	ROHTABAK	41190
2381	216198	554	10794	11292	215700	17276	5521	TABAKWAREN	41195
71317	2141276	155043	134293	142216	2133353	301136	54400	NAHRUNGS- UND GENUSSMITTELN	411
								BEKLEIDUNG, WAESCHE, AUSSTAT- TUNGS- U. SPICRTART., SCHUHEN	
402	35193	5551	5726	6562	34367	6458	2201	TEXTILWAREN VERSCH. ART 1)	41200
80	822	10	367	336	853	462	122	TUCHEN, FUTTERST. U. METERWARE SOWIE MIT SCHNEIDEREIBEDARF -OHNE HEIMTEXTILIEN-	41210
415	1295	73	66	247	1114	353	52	OBERBEKLEIDUNG -OHNE WIRK- U. STRICKWAREN-	41220
30	1095	141	87	84	1098	267	96	WAESCHE, MIEDER- U. KCRSETTW.	41230
-	4564	236	1988	2019	4533	2040	522	WIRK-, STRICK- U. TEXTILKURZW. -OH. SCHNEIDEREIBEDARF-	41235
.	.	.	.	.	.	.	.	HUETEN, MUETZEN, SCHIRMEN UND BEKLEIDUNGSZUBEHOER	41240
-	1400	-	582	613	1369	328	49	KUERSCHNERWAREN	41250
2997	17977	2990	3430	3586	17821	6500	1943	HEIMTEXTILIEN, INNENDEKORA- TIONEN-, PCLSTERER- UND SATTLEBEDARF	41260
.	.	.	.	.	.	.	.	BETTWAREN	41265
.	.	.	.	.	.	.	.	SPICRT- UND CAMPINGARTIKELN	41270
83	6877	334	2037	1667	7247	1572	462	SCHUHEN UND SCHUHWAREN	41280
4834	70453	10341	14616	15350	69719	18313	5533	BEKLEIDUNG, WAESCHE, AUSSTAT- TUNGS- U. SPICRTART., SCHUHEN	412

1. Unternehmen, Beschäftigung,  
nach Ländern und

Nummer der Systematik	Land — Wirtschaftsklasse —	Unter- nehmen	Arbeits- stätten	Beschäftigte			Umsatz 1967				
				insgesamt	darunter Arbeit- nehmer	insgesamt	darunter				
							Ausföhren und Transithandels- geschäfte	Provisionsein- nahmen und Kostenvergü- tungen aus der Vermittlung von Waren	Umsätze im Selbst- bedienungs- großhandel		
Großhandel mit ...		30. 9. 1968		30. 9. 1967							
		Anzahl									
	EISEN- U. METALLW., FERTIGW. AUS KUNSTSTOFFEN, GLAS, FEIN- KERAMIK U. HOLZ -A.N.G.-										
41300	EISEN-, METALL- U. KUNSTST. WA- REN VERSCH. ART -SORTIM.GH.-	45	49	908	867	758	83504	1072	3	-	
41302	SCHRAUBEN, NORM- UND FASSON- DREHTEILEN	.	.	.	.	.	.	.	.	.	
41304	KLEINEISENWAREN, BESCHLÄGEN UND BAUARTIKELN	21	23	268	253	233	21542	13	44	-	
41305	HAUSRAT AUS EISEN, METALL U. KUNSTST. -OHNE OFEN, HERDE, KUEHL SCHR., WASCHMASCH. U. AE-	16	16	143	146	127	14484	24	31	-	
41307	OFEN, HERDEN, KUEHLSCHRAEN- KEN UND WASCHMASCHINEN	12	12	66	65	46	5607	10	92	-	
41309	SONSTIGEN EISEN-, METALL- U. KUNSTSTOFFWAREN -A.N.G.-	23	24	106	108	76	10432	5	38	-	
41330	FEINKERAM. ERZEUGN. U. GLAS- WAREN FUER DEN HAUSHALT	15	16	216	212	156	17362	-	63	-	
41335	VERPACKUNGSGLAS U. -KERAMIK	.	.	.	.	.	.	.	.	.	
41360	MOEBELN U. KUNSTGEWERBLICHEN ERZEUGNISSEN	40	46	408	397	344	36226	1038	2684	-	
41390	SONST. HOLZWAREN, KORB-, KORK- FLECHT- UND BUERSTENWAREN SOWIE MIT KINDERWAGEN	14	14	62	63	45	4694	12	70	-	
413	EISEN- U. METALLW., FERTIGW. AUS KUNSTSTOFFEN, GLAS, FEIN- KERAMIK U. HOLZ -A.N.G.-	191	205	2209	2141	1887	156603	2174	3054	-	
	ELEKTRO-, FEINMECH. U. OPT. ER- ZGN., SCHMUCK-, LEDER-, GALAN- TERIE-, SPIELW., MUSIKINSTR.										
41400	ELEKTROTECHN. ERZEUGNISSEN -A.N.G.- UND LEUCHTEN	59	66	750	730	645	88752	2357	254	131	
41405	RUNDFUNK-, FERNSEH- U. PHONO- GERAETEN, DEREN TEILEN UND ZUBEHOER, SCHALLPLATTEN	14	17	220	237	218	35582	130	29	-	
41430	FOTO- U. KINDAPP. SOWIE-BEDARF	.	.	.	.	.	.	.	.	.	
41435	SONST. FEINMECHAN. U. OPT. ER- ZUEGN. -OH. DENTAL-, LABOR- UND KRANKENPFLEGE BEDARF-	9	9	88	79	73	7187	133	-	-	
41460	UHREN UND DEREN TEILEN	9	9	24	24	10	2615	-	1	-	
41465	EDELMETALL- UND SCHMUCKWAREN SOW. M. EDEL- U. SCHMUCKSTEINEN	20	21	51	51	23	4935	-	11	115	
41480	LEDER- UND TAESCHNERWAREN -OHNE SCHUHE-	8	8	59	51	40	3624	-	1	-	
41490	GALANTERIEW. U. GESCHENKART.	10	10	48	45	25	3582	-	44	-	
41494	SPIELWAREN	13	13	249	251	229	35576	35	5	-	
41497	MUSIKINSTRUMENTEN	.	.	.	.	.	.	.	.	.	
414	ELEKTRO-, FEINMECH. U. OPT. ER- ZGN., SCHMUCK-, LEDER-, GALAN- TERIE-, SPIELW., MUSIKINSTR.	147	158	1507	1487	1283	189268	2678	352	246	
	FAHRZEUGEN U. MASCHINEN -OHNE SPEZIALMASCHINEN DER UNTERGRUPPE 4176-										
41600	KRAFTWAGEN UND KRAFTRAEDERN	20	22	335	344	321	21044	42	103	-	

1) Ohne ausgeprägten Schwerpunkt

Umsatz und Wareneinsatz  
Wirtschaftsklassen

Gesamtwert der gegen Provision vermittelten Waren 1967	Wareneingang 1967 einschl. Aufwendungen für vergeb. Lohnarb.		Warenbestand		Waren- einsatz 1967	Rohertrag 1967	Löhne, Gehälter und gesetzliche Sozial- aufwendungen 1967	Land - Wirtschaftsklasse - Großhandel mit	Nummer der Systematik
	insgesamt	darunter Einführen und Transit- handelskaufe	Anfang 1967	Ende 1967					
1 000 DM									
94	64336	3248	12120	12014	64442	19062	7300	EISEN- U. METALLW., FERTIGW. AUS KUNSTSTOFFEN, GLAS, FEIN- KERAMIK U. HOLZ -A.N.G.-	
.	.	.	.	.	.	.	.	EISEN-, METALL- U. KUNSTST. WAREN VERSCH. ART -SGRTIM. GR.-1)	41300
940	16440	46	3042	3174	16308	5234	2165	SCHRAUBEN, NCRN- UND FASSON- DREHTEILEN	41302
482	11707	261	1625	1656	11676	2808	1104	KLEINEISENWAREN, BESCHLAGEN UND BAUARTIKELN	41304
1847	4265	113	1224	1322	4167	1440	465	HALSRAT AUS EISEN, METALL U. KUNSTST. -OHNE CEFEN, HERDE, KUEHLSCHR., WASHMASH. U. AE-	41305
469	8029	1967	1356	1116	8269	2163	720	CEFEN, HERDEN, KUEHLSCHRAENKEN UND WASHMASCHINEN	41307
1035	13300	790	3686	3464	13522	3840	1645	SONSTIGEN EISEN-, METALL- U. KUNSTSTOFFWAREN -A.N.G.-	41309
18612	23074	1270	4253	4247	23080	13146	3419	FEINKERAM. ERZEUGN. U. GLASWAREN FUER DEN HAUSHALT	41330
928	3144	113	763	766	3141	1553	443	VERPACKUNGSGLAS U. -KERAMIK	41335
25097	146464	7808	28493	28136	146821	49782	17478	MOEBELN U. KUNSTGEWERBLICHEN ERZEUGNISSEN	41360
3890	71172	23364	10207	10537	70842	17550	6638	SONST. HOLZWAREN, KORB-, KORB- FLECHT- UND BUERSTENWAREN SOWIE MIT KINDERWAGEN	41390
275	32066	-	6193	5862	32397	7585	2113	EISEN- U. METALLW., FERTIGW. AUS KUNSTSTOFFEN, GLAS, FEIN- KERAMIK U. HOLZ -A.N.G.-	413
-	4968	333	1315	1494	4789	2398	714	ELEKTRO-, FEINMECH. U. OPT. ERZEUGN., SCHMUCK-, LEDER-, GALANTERIE-, SPIELW., MUSIKINSTR.	
6	2036	-	1263	1370	1929	690	69	ELEKTROTECHN. ERZEUGNISSEN -A.N.G.- UND LEUCHTEN	41400
86	3885	159	1163	1371	3677	1262	161	RUNDFUNK-, FERNSEH- U. PHONOGERAETEN, DEREN TEILEN UND ZUBEHOER, SCHALLPLATTEN	41405
17	2524	-	326	213	2637	987	255	FOTO- U. KINGAPP. SCHNIE- BEDARF	41430
611	2783	112	550	618	2715	867	241	SONST. FEINMECHAN. U. OPT. ERZEUGN. -OH. DENTAL-, LABCP- UND KRANKENPFLEGE BEDARF-	41435
38	26981	21021	2699	3556	26124	9452	2603	UHREN UND DEREN TEILEN	41460
.	.	.	.	.	.	.	.	EDELMETALL- UND SCHMUCKWAREN SOW. M. EDEL- U. SCHMUCKSTEINEN	41465
5120	148914	45004	23995	25316	147593	41675	13143	LEDER- UND TAESCHNERWAREN -OHNE SCHUHE-	41480
1189	15716	-	1850	1779	15787	5257	2313	GALANTERIEW. U. GESCHENKART.	41490
								SPIELWAREN	41494
								MUSIKINSTRUMENTEN	41497
								ELEKTRO-, FEINMECH. U. OPT. ERZEUGN., SCHMUCK-, LEDER-, GALANTERIE-, SPIELW., MUSIKINSTR.	414
								FAHRZEUGEN U. MASCHINEN -OHNE SPEZIALMASCHINEN DER UNTERGRUPPE 4176-	
								KRAFTWAGEN UND KRAFTTRAEGER	41600

1. Unternehmen, Beschäftigung,  
nach Ländern und

Nummer der Systematik	Land — Wirtschaftsklasse — —	Unter- nehmen	Arbeits- stätten	Beschäftigte			Umsatz 1967			
				insgesamt		darunter Arbeit- nehmer	insgesamt	darunter		
				30. 9. 1968		30. 9. 1967		Ausfuhren und Transithandels- geschäfte	Provisionsein- nahmen und Kostenvergü- tungen aus der Vermittlung von Waren	Umsätze im Selbst- bedienungs- großhandel
				Anzahl						
41603	KRAFTFAHRZEUGE TEILEN, —ZUBEHÖR UND REIFEN	44	70	844	790	732	70113	10	220	-
41606	FAHRRÄDERN, DEREN TEILEN U. ZUBEHÖR SOW. M. MOPEDS	7	7	40	52	46	2539	17	14	-
41609	SOW. ST. FAHRZEUGEN, DEREN TEILEN U. ZUBEHÖR	.	.	.	.	.	.	.	.	.
41640	WERKZEUGMASCHINEN	14	14	78	75	56	9550	972	53	-
41642	BAUMASCHINEN, BAUGERÄTEN, FELD- U. INDUSTRIEBAHNMAT.	17	17	102	85	64	10475	81	110	-
41644	BUEROMASCHINEN	25	26	199	180	150	7926	-	101	-
41646	TEXTIL- UND NÄHMASCHINEN	.	.	.	.	.	.	.	.	.
41649	SONSTIGEN MASCHINEN —OH. LANDMASCH. U. SPEZIAL- MASCH. D. UNTERGRUPPE 4176-	36	37	352	227	175	22226	952	284	-
41670	LANDMASCHINEN UND LANDWIRT- SCHAFTLICHEN GERÄTEN	52	62	881	897	829	86208	1475	202	-
416	FAHRZEUGEN U. MASCHINEN —OHNE SPEZIALMASCHINEN DER UNTERGRUPPE 4176-	221	261	2846	2668	2387	231372	3549	1167	160
	TECHN.BEDARF U. SPEZIALBED. VERSCH. WIRTSCHAFTSZWEIGE									
41700	CHEMISCH-TECHN. ERZEUGNISSEN	21	21	131	122	100	13533	1304	266	-
41720	HANF- U. HARTFASERERZEUGN.	11	11	46	45	32	4150	77	8	-
41740	TECHNISCHEN BEDARF —A.N.G.—	45	45	343	337	271	32096	2316	539	-
41760	TECHN.BAECKEREI-U.KONDITO- REIBEDARF SOW. —MASCHINEN	3	3	13	12	9	5649	6	24	-
41763	TECHNISCHEN FLEISCHEREI- BEDARF U. —MASCHINEN	35	35	238	219	177	23545	517	30	-
41766	TECHNISCHEN BRAUEREI-U.KEL- LEREIBEDARF SOW. —MASCHINEN	6	6	68	65	58	7851	3	125	-
41769	TECHN.MOLKEREIBED.U.—MASCH.	6	6	13	13	5	2090	-	19	-
41780	LACKEN, FARBEN U. SONST. AN- STRICHBED., TAPETEN, LINOLEUM U. AE. FUSSBODENBELAG	39	45	415	423	374	34698	4	31	-
41790	LEDER UND SCHUHMACHERBEDARF	13	16	68	66	46	3594	47	7	-
417	TECHN.BEDARF U. SPEZIALBED. VERSCH. WIRTSCHAFTSZWEIGE	179	188	1335	1302	1072	127606	4274	1049	-
	PHARMAZEUT. U. KOSMET. ERZGN., DENTAL-, LABOR-, KRANKEN- PFLEGE- U. FRISEURBEDARF									
41800	PHARMAZEUT. ERZEUGNISSEN U. PHARMAZEUT. CHEMIKALIEN	22	28	710	717	694	71278	681	29	-
41840	DENTALBEDARF	5	7	76	76	69	6269	-	85	-
41844	LABOR-U.KRANKENPFLEGEBEDARF	22	22	463	444	417	52263	304	12	-
41847	FRISEURBEDARF	9	9	41	39	26	4237	94	37	-
41870	FEINSEIFEN U. KÖRPERPFLEGE- MITTELN	19	19	131	130	100	14291	1530	37	559
41875	WASCH-, PUTZ- U. REINIGUNGSM.	28	28	100	99	60	14392	-	19	-
418	PHARMAZEUT. U. KOSMET. ERZGN., DENTAL-, LABOR-, KRANKEN- PFLEGE- U. FRISEURBEDARF	105	113	1521	1505	1366	162730	2609	219	559

Umsatz und Wareneinsatz  
Wirtschaftsklassen

Gesamtwert der gegen Provision vermittelten Waren 1967	Wareneingang 1967 einschl. Auf- wendungen für vergeb. Lohnarb.		Warenbestand		Waren einsatz 1967	Rohertrag 1967	Löhne, Gehälter und gesetzliche Sozial- aufwendungen 1967	Land - Wirtschaftsklasse -	Nummer der Syste- matik
	insgesamt	darunter Einführen und Transit handelskaufe	Anfang 1967	Ende 1967					
1 000 DM					Großhandel mit ...				
3201	54752	3287	9455	9941	54266	15847	7035	KRAFTFAHRZEUGTEILEN, -ZUBEHÖR UND REIFEN	41603
245	2009	55	739	711	2037	502	252	FAHRRADERN,DEREN TEILEN U. ZUBEHÖR SCH. M. MOPEDS	41606
.	.	.	.	.	.	.	.	SONST.FAHRZEUGEN,DEREN TEILEN U. ZUBEHÖR	41609
2416	7413	488	1955	1721	7647	1903	557	WERKZEUGMASCHINEN	41640
2160	8740	1655	1541	1386	8895	1580	632	BAUMASCHINEN,BAUGERAETEN, FELD- U. INDUSTRIEBAHMAT.	41642
977	4765	8	1317	1339	4747	3179	1287	BUERCMASCHINEN	41644
.	.	.	.	.	.	.	.	TEXTIL- UND NAEMASCHINEN	41646
4021	16496	1166	1852	1916	16432	5794	1685	SONSTIGEN MASCHINEN -OH. LANDMASCH. U. SPEZIAL- MASCH. D. UNTERGRUPPE 4176-	41649
9179	62482	2112	17552	14916	65118	21090	6753	LANDMASCHINEN UND LANDWIRT- SCHAFTLICHEN GERAETEN	41670
23758	173217	8788	36668	33992	175893	55479	20664	FAHRZEUGEN U. MASCHINEN -OHNE SPEZIALMASCHINEN DER UNTERGRUPPE 4176-	416
4049	10278	1669	684	656	10306	2227	588	TECHN.BEDARF U. SPEZIALBED. VERSCH. WIRTSCHAFTSZWEIGE	
833	3070	280	314	426	2958	1192	246	CHEMISCH-TECHN.ERZEUGNISSEN	41700
5763	23938	2398	2907	2947	23898	8198	2758	HANF- U. HARTFASERERZEUGN.	41720
250	3251	859	379	506	3124	2525	76	TECHNISCHEM BEDARF -A.N.G.-	41740
515	18175	1046	2357	2172	18364	5581	2057	TECHN.BAECKEREI-U.KONBITO- REIBEDARF SCH. -MASCHINEN	41760
2462	6338	31	472	500	6310	1541	600	TECHNISCHEM FLEISCHEREI- BEDARF U. -MASCHINEN	41763
321	1774	-	175	140	1809	281	52	TECHNISCHEM BRAUEREI-U.KEL- LEREIBEDARF SCH. -MASCHINEN	41766
334	25517	13	3745	3681	25581	9117	3661	TECHN.MOLKEREIBED.U.-MASCH.	41769
7	2426	54	621	642	2405	1189	260	LACKEN,FARBEN U. SONST. AN- STRICHBED.,TAPETEN,LINOLEUM U. AE. FLUSSBEDENBELAG	41780
14534	94771	6350	11654	11670	94755	32851	10658	LEDER UND SCHUHMACHERBEDARF	41790
1964	60130	1059	6313	7103	59340	11938	4753	TECHN.BEDARF U. SPEZIALBED. VERSCH. WIRTSCHAFTSZWEIGE	417
1000	3946	281	1066	1097	3915	2354	606	PHARMAZELT.U.KCSMET.ERZGN., DENTAL-,LABOR-,KRANKEN- PFLEGE- U. FRISEURBEDARF	
141	40977	1422	5825	5870	40932	11331	4174	PHARMAZELT. ERZEUGNISSEN U.	41800
455	3053	171	471	550	2974	1263	233	PHARMAZEUT. CHEMIKALIEN	
1744	12175	-	1531	1486	12220	2071	756	DENTALBEDARF	41840
627	12102	20	1174	1471	11805	2587	463	LABOR-U.KRANKENPFLEGEBEDARF	41844
5931	132383	2953	16380	17577	131186	31544	11025	FRISEURBEDARF	41847
								FEINSEIFEN U.KOERPERPFLEGE- MITTELN	41870
								WASCH-,PUTZ- U.REINIGUNGSM.	41875
								PHARMAZEUT.U.KCSMET.ERZEN., DENTAL-,LABOR-,KRANKEN- PFLEGE- U. FRISEURBEDARF	418



1. Unternehmen, Beschäftigung,  
nach Ländern und

Nummer der Systematik	Land — Wirtschaftsklasse — —	Unter- nehmen	Arbeits- stätten	Beschäftigte		Umsatz 1967				
				insgesamt	darunter Arbeit- nehmer	insgesamt	darunter			
							Ausfuhren und Transithandels- geschäfte	Provisionsein- nahmen und Kostenvergü- tungen aus der Vermittlung von Waren	Umsätze im Selbst- bedienungs- großhandel	
				30. 9. 1968		30. 9. 1967				
Großhandel mit ..		Anzahl								
<b>PAPIER, PAPIERWAREN UND DRUCKERZEUGNISSEN</b>										
41900	FEINPAPIER	8	10	320	300	287	53221	9	-	-
41904	PACKPAPIER	14	14	172	184	162	9794	-	18	-
41907	PAPPE	.	.	.	.	.	.	.	.	.
41930	SCHREIB- UND PAPIERWAREN, SCHUL- UND BUEROARTIKELN	58	60	697	665	585	38094	43	113	-
41960	BUECHERN, WISSENSCHAFTLICHEN UND FACHZEITSCHRIFTEN	19	23	224	203	180	19043	20	191	2
41965	UNTERHALTUNGSZEITSCHRIFTEN UND ZEITUNGEN	.	.	.	.	.	.	.	.	.
41990	MUSIKALIEN	-	-	-	-	-	-	-	-	-
419	PAPIER, PAPIERWAREN UND DRUCKERZEUGNISSEN	114	122	1637	1568	1418	144354	72	404	2
GROSSHANDEL OHNE WERKHADELUNTERNEHMEN ZUSAMMEN		3470	3853	39776	38661	34131	6397581	98121	14699	92861
WERKHADELUNTERNEHMEN		82	98	2585	2648	2556	402352	9965	629	2000
40/41	GROSSHANDEL INSGESAMT	3552	3951	42361	41309	36687	6800333	108086	15328	94861

Umsatz und Wareneinsatz  
Wirtschaftsklassen

Gesamtwert der gegen Provision vermittelten Waren 1967	Wareneingang 1967 einschl. Auf- wendungen für vergeb. Lohnarb.		Warenbestand		Waren einsatz 1967	Rohertrag 1967	Löhne, Gehälter und gesetzliche Sozial- aufwendungen 1967	Land - Wirtschaftsklasse -	Nummer der Syste- matik
	insgesamt	darunter Einführen und Transit- handelskäufe	Anfang 1967	Ende 1967					
1 000 DM					Großhandel mit				
								<b>PAPIER, PAPIERWAREN UND DRUCKERZEUGNISSEN</b>	
40	46382	7483	6375	7310	45447	7774	3148	FEINPAPIER	41900
980	6521	393	1652	1536	6637	3157	1445	PACKPAPIER	41904
.	.	.	.	.	.	.	.	PAPPE	41907
1429	27266	443	5636	5375	27527	10567	4775	SCHREIB- UND PAPIERWAREN, SCHUL- UND BUECHERARTIKELN	41930
791	14643	-	837	764	14716	4227	1470	BUECHERN, WISSENSCHAFTLICHEN UND FACHZEITSCHRIFTEN	41960
.	.	.	.	.	.	.	.	UNTERHALTUNGSZEITSCHRIFTEN UND ZEITLAGEN	41965
-	-	-	-	-	-	-	-	MUSIKALIEN	41990
3702	113644	8319	14813	15412	113045	31309	12684	PAPIER, PAPIERWAREN UND DRUCKERZEUGNISSEN	419
254786	5370427	409893	550479	547212	5373694	1024287	340525	GROSSHANDEL OHNE WERKHANDELSUNTERNEHMEN ZUSAMMEN	
13975	314238	11764	35855	30952	319141	83211	24684	WERKHANDELSUNTERNEHMEN	
269761	5684665	421657	586334	578164	5692835	1107498	365213	GROSSHANDEL INSGESAMT	40/41

1. Unternehmen, Beschäftigung,  
nach Ländern und

Nummer der Systematik	Land - Wirtschaftsklasse - Großhandel mit . .	Unter- nehmen	Arbeits- stätten	Beschäftigte			Umsatz 1967			
				insgesamt		darunter Arbeit- nehmer	insgesamt	darunter		
				30. 9. 1968		30. 9. 1967		Ausfuhren und Transithandels- geschäfte	Provisionsein- nahmen und Kostenvergu- tungen aus der Vermittlung von Waren	Umsätze im Selbst- bedienungs- großhandel
				Anzahl						
<b>HAMBURG</b>										
GROSSHANDEL OHNE WERKHADELSUNTERNEHMEN										
WAREN VERSCHIEDENER ART										
40000	ROHSTOFFEN, HALB- U. FERTIG- WAREN VERSCHIEDENER ART <sup>1)</sup>	65	72	868	857	758	383904	185220	1715	853
40040	ROHSTOFFEN UND HALBWAREN VERSCHIEDENER ART <sup>1)</sup>	8	8	318	314	300	272323	93730	163	-
40070	FERTIGWAREN VERSCH. ART <sup>1)</sup>	185	192	2527	2532	2284	877751	674739	3702	100
400	WAREN VERSCHIEDENER ART <sup>1)</sup>	258	272	3713	3703	3382	1533578	957689	5580	953
GETREIDE, SAATEN, PFLANZEN, FUTTER- U. DUENGEMITTELN SOWIE M. LEBENDEN TIEREN										
40100	GETREIDE, SAATEN, FUTTER-UND DUENGEMITTELN -ALLGEM.GH.-	6	8	111	113	103	8349	80	-	-
40104	GETREIDE, SAATEN U. FUTTERM.	122	147	1820	1910	1776	4023012	478903	2175	-
40107	DUENGEMITTELN	20	27	170	166	142	151788	1528	94	-
40130	BLUMEN, PFLANZEN UND BLUMEN- BINDEREIBEDARF	137	139	368	355	159	54095	4550	53	-
40160	LEBENDEM VIEH	16	16	33	33	13	8719	-	96	-
40190	SONST.LEBENDEN TIEREN SOWIE MIT ZOOLOGISCHEM BEDARF	8	8	45	43	33	4331	555	-	-
401	GETREIDE, SAATEN, PFLANZEN, FUTTER- U. DUENGEMITTELN SOWIE M. LEBENDEN TIEREN	309	345	2547	2620	2226	4250254	485616	2418	-
TEXTILEN ROHSTOFFEN U. HALB- WAREN, HAEUTEN U. FELLE										
40200	WOLLE UND TIERHAAREN	24	25	137	148	114	105951	31055	388	-
40203	BAUMWOLLE	10	11	73	75	62	109016	7645	48	-
40206	GARNEN -OHNE NAEH-, STOPF- UND HANDARBEITSGARNE-	9	9	39	37	26	8815	1389	362	-
40209	SONST.TEXT.ROHST.U. HALBW. OF. LUMPEN U. TEXTILABFAELLE	28	30	284	255	212	101087	30854	233	-
40250	HAEUTEN UND FELLE	37	40	338	302	264	131695	36811	145	-
402	TEXTILEN ROHSTOFFEN U. HALB- WAREN, HAEUTEN U. FELLE	108	115	871	817	678	456564	107794	1176	-
TECHN.CHEMIKAL. U. ROHDROGEN, KAUTSCHUK U. KUNSTGUMMI										
40400	TECHN.CHEMIKAL.U. ROHDROGEN	131	154	2167	2157	2022	873693	429527	2770	-
40405	ROHEN PFLANZL.U.TIER.FETTEN U. OELN F. TECHN. ZWECKE	10	11	93	100	87	87952	50345	192	-
40450	KAUTSCHUK UND KUNSTGUMMI	14	17	373	346	328	355764	32915	700	-
404	TECHN.CHEMIKAL.U. ROHDROGEN, KAUTSCHUK U. KUNSTGUMMI	155	182	2633	2603	2437	1317409	513187	3662	-

1) Ohne ausgeprägten Schwerpunkt

Umsatz und Wareneinsatz  
Wirtschaftsklassen

Gesamtwert der gegen Provision vermittelten Waren 1967	Wareneingang 1967 einschl. Auf- wendungen für vergeb. Lohnarb.		Warenbestand		Waren- einsatz 1967	Rohertrag 1967	Löhne, Gehälter und gesetzliche Sozial- aufwendungen 1967	Land - Wirtschaftsklasse -	Nummer der Systematik
	insgesamt	darunter Einführen und Transit handelskaufe	Anfang 1967	Ende 1967					
	1 000 DM							Großhandel mit	
								<b>HAMBURG</b>	
								GROSSHANDEL OHNE KERNHANDELSUNTERNEHMEN	
								WAREN VERSCHIEDENER ART	
60416	346617	219440	11690	14723	343584	40320	10701	ROHSTOFFEN, HALB- U. FERTIG- WAREN VERSCHIEDENER ART <sup>1)</sup>	40000
6991	252020	196062	7574	12377	247217	25106	3950	ROHSTOFFEN UND HALBWAREN VERSCHIEDENER ART <sup>1)</sup>	40040
282156	766182	347112	37562	41021	762723	115028	25773	FERTIGWAREN VERSCH. ART <sup>1)</sup>	40070
349543	1364819	762614	56826	68121	1353524	180454	44424	WAREN VERSCHIEDENER ART <sup>1)</sup>	400
								GETREIDE, SAATEN, PFLANZEN, FUTTER- U. DUENGEMITTELN SOWIE M. LEBENDEN TIEREN	
-	5899	265	905	708	6096	2253	806	GETREIDE, SAATEN, FUTTER-UND DUENGEMITTELN -ALLGEMEIN-	40100
331472	3903350	2942931	272085	230427	3945008	78004	30456	GETREIDE, SAATEN U. FUTTERM.	40104
6984	143593	68115	2865	2529	143929	7859	2364	DUENGEMITTELN	40107
576	43275	21903	3180	3638	42817	11278	1627	BLUMEN, PFLANZEN UND BLUMEN- BINDEREIBEDARF	40130
4016	7641	-	188	185	7644	1075	78	LEBENDEM VIEH	40160
-	3003	1704	594	642	2955	1376	376	SONST. LEBENDEN TIEREN SOWIE MIT ZOOLOGISCHEM BEDARF	40190
343049	4106761	3034918	279817	238129	4148449	101845	35707	GETREIDE, SAATEN, PFLANZEN, FUTTER- U. DUENGEMITTELN SOWIE M. LEBENDEN TIEREN	401
								TEXTILEN ROHSTOFFEN U. HALB- WAREN, HAEUTEN U. FELLE	
44090	96165	68143	22549	19559	99155	6796	1647	WOLLE UND TIERHAAREN	40200
4732	110618	78901	10531	18824	102325	6691	799	BAUMWOLLE	40203
12861	7633	800	463	373	7723	1092	312	GARNEN -OHNE KAEH-, STICPF- UND HANDARBEITSGARNE-	40206
17498	91791	78095	7354	6916	92229	8858	2546	SONST. TEXT. ROHST. U. HALB- OH. LUMPEN U. TEXTILABFALLE	40209
5672	115442	85188	20414	18352	117504	14191	3554	HAEUTEN UND FELLE	40250
84842	421649	311127	61311	64024	418936	37628	8859	TEXTILEN ROHSTOFFEN U. HALB- WAREN, HAEUTEN U. FELLE	402
								TECHN. CHEMISCH. U. ROHDRUCKEN, KAUTSCHUK U. KUNSTGUMMI	
104538	753710	421510	77545	65894	765361	108332	29411	TECHN. CHEMISCH. U. ROHDRUCKEN	40400
6346	82338	39252	4281	5689	80930	7022	1165	ROHEN PFLANZL. U. TIER. FETTEN U. CELEN F. TECHN. ZWECKE	40405
38710	333959	322509	45522	42898	336583	19181	7095	KAUTSCHUK UND KUNSTGUMMI	40450
149594	1170007	783271	127348	114481	1182874	134535	37671	TECHN. CHEMISCH. U. ROHDRUCKEN, KAUTSCHUK U. KUNSTGUMMI	404

1. Unternehmen, Beschäftigung,  
nach Ländern und

Nummer der Systematik	Land - Wirtschaftsklasse - - - Großhandel mit	Unter- nehmen	Arbeits- stätten	Beschäftigte		Umsatz 1967				
				insgesamt	darunter Arbeit- nehmer	insgesamt	darunter			
							Ausfuhren und Transithandels geschäfte	Provisionsein- nahmen und Kostenvergu- tungen aus der Vermittlung von Waren	Umsätze im Selbst- bedienungs- großhandel	
										Anzahl
		30. 9. 1968		30. 9. 1967						
KOHLE, SONST. FESTEN BRENNST. U. MINERALÖLERZEUGNISSEN										
40500	KOHLE, SONST. FESTEN BRENNST. U. MINERALÖLERZEUGNISSEN 1)	.	.	.	.	.	.	.	.	.
40540	KOHLE U. SONST. FEST. BRENNST.	.	.	.	.	.	.	.	.	.
40570	MINERALÖLERZEUGNISSEN	144	228	2975	2916	2780	1727518	326005	1624	9908
405	KOHLE, SONST. FESTEN BRENNST. U. MINERALÖLERZEUGNISSEN 1)	189	293	3971	3932	3746	2235264	355093	2677	9908
ERZEN, EISEN, NE-METALLEN UND HALBZEUG										
40600	ERZEN	-	-	-	-	-	-	-	-	-
40640	ROHEISEN	-	-	-	-	-	-	-	-	-
40645	EISEN, STAHL SOW. M. EISEN- U. STAHL HALBZEUG - GH. ROHEISEN-	63	78	2225	2136	2080	1056016	477241	1650	-
40670	NE-METALLEN	19	20	189	188	169	258036	126492	498	-
40675	NE-METALLHALBZEUG	9	20	419	388	379	48527	4733	38	-
406	ERZEN, EISEN, NE-METALLEN UND HALBZEUG	91	118	2833	2712	2628	1362981	608466	2226	-
HOLZ, HOLZHALBW., BAUSTOFFEN U. INSTALLATIONSBEDARF										
40700	RUND-, GRUBEN- UND FASERHOLZ	29	41	482	442	402	126606	21710	51	520
40720	SCHNITTHOLZ-OHNE BRENNHOLZ-	64	75	693	673	592	138521	14209	102	494
40725	SONSTIGEN HOLZHALBWAREN UND KUNSTSTOFFPLATTEN	53	62	555	562	499	101466	9809	225	-
40740	BAUSTOFFEN	145	161	1626	1607	1440	329391	16878	1615	-
40760	FLACHGLAS	8	8	215	223	215	31263	11355	40	-
40780	INSTALLATIONSBEDARF F. GAS U. WASSER	41	57	1338	1281	1233	169015	2296	66	20366
40785	INSTALLATIONSBEDARF FUER HEIZUNG	27	31	481	456	423	74822	12	366	-
407	HOLZ, HOLZHALBW., BAUSTOFFEN U. INSTALLATIONSBEDARF	367	435	5390	5244	4804	971084	76269	2465	21380
SCHROTT UND SONST. ABFALLST.										
40800	ALTMATERIAL VERSCH. ART 1)	32	32	56	53	18	1841	-	-	-
40830	SCHROTT, NE-ALTMETALLEN UND ABRUCHMATERIAL	197	207	1041	1021	784	160649	26926	3	-
40860	LUMPEN UND TEXTILABFÄLLEN	8	8	45	51	39	2531	489	-	-
40890	ALTPAPIER UND -PAPPE	30	31	327	326	286	16068	6080	-	-
40895	SONSTIGEN ABFALLSTOFFEN	16	16	69	78	59	7054	3100	-	-
408	SCHROTT UND SONST. ABFALLST.	283	294	1538	1529	1186	208143	36595	3	-
NAHRUNGS- UND GENUSSMITTELN										
41100	NAHRUNGS- UND GENUSSMITTELN VERSCH. ART - SORTIMENTS-GH. - 1)	138	170	3480	3338	3171	774834	73520	1881	210322
41110	SPEISE- UND INDUSTRIE- KARTOFFELN	39	41	263	259	202	20442	1600	44	-

1) Ohne ausgeprägten Schwerpunkt

Umsatz und Wareneinsatz  
Wirtschaftsklassen

Gesamtwert der gegen Provision vermittelten Waren 1967	Wareneingang 1967 einschli. Auf wendungen für vergeb. Lohnarb.		Warenbestand		Waren- einsatz 1967	Rohertrag 1967	Löhne, Gehälter und gesetzliche Sozial- aufwendungen 1967	Land - Wirtschaftsklasse - Großhandel mit	Nummer der Syste- matik
	insgesamt	darunter Einführen und Transit- handelskaufe	Anfang 1967	Ende 1967					
1 000 DM									
								KHLE, SCST, FESTEN BRENNST. U. MINERALCELERZEUGNISSEN	
•	•	•	•	•	•	•	•	KHLE, SCST, FESTEN BRENNST. U. MINERALCELERZEUGNISSEN <sup>1)</sup>	40500
•	•	•	•	•	•	•	•	KHLE U. SCST, FEST. BRENNST.	40540
54955	1510459	276737	49749	73815	1486393	241125	41466	MINERALCELERZEUGNISSEN	40570
91016	1986704	442433	58391	84073	1960622	274642	57525	KHLE, SCST, FESTEN BRENNST. U. MINERALCELERZEUGNISSEN	405
-	-	-	-	-	-	-	-	ERZEN, EISEN, NE-METALLEN UND HALBZEUG	
-	-	-	-	-	-	-	-	ERZEN	40600
-	-	-	-	-	-	-	-	RCHEISEN	40640
66965	908953	261726	65705	56399	918259	137757	32254	EISEN, STAHL SCHW. P. EISEN- U. STAHLHALBZEUG - CH. RCHEISEN-	40645
27327	246840	79472	35510	34524	247826	10212	2736	NE-METALLEN	40670
1027	39773	3691	5183	5959	38997	9930	4484	NE-METALLHALBZEUG	40675
88302	1195566	344889	106398	96882	1205082	157899	35474	ERZEN, EISEN, NE-METALLEN UND HALBZEUG	406
								HCLZ, HOLZHALBw., BAUSTOFFEN U. INSTALLATIONSBEDARF	
2359	105664	75028	23562	22053	107173	19433	5558	RUND-, GRUBEN- UND FASERHCLZ	40700
6080	109864	62401	25903	23679	112088	26433	7305	SCHNITTHCLZ-CHNE BRENNHCLZ-	40720
7944	76031	42990	21118	19991	77158	24308	6898	SONSTIGEN HCLZHALBWAREN UND KUNSTSTOFFPLATTEN	40725
42299	271154	48216	13732	13835	271051	58340	20071	BAUSTOFFEN	40740
1000	23785	7470	1618	1481	23922	7341	2588	FLACHGLAS	40760
1710	132603	1649	18648	18509	132742	36273	15858	INSTALLATIONSBEDARF F. GAS U. WASSER	40780
7697	61707	24463	8966	10843	59830	14992	5514	INSTALLATIONSBEDARF FUER HEIZUNG	40785
69089	780808	262217	113547	110391	783964	187120	64232	HCLZ, HOLZHALBw., BAUSTOFFEN U. INSTALLATIONSBEDARF	407
								SCHRITT UND SONST. ABFALLST.	
-	1032	-	60	46	1046	795	134	ALTMATERIAL VERSCH. ART <sup>1)</sup>	40800
35	147480	24210	12167	12655	146992	33657	5543	SCHRITT, NE-ALTMETALLEN UND ABRUCHMATERIAL	40830
-	1483	275	207	134	1556	975	327	LUMPEN UND TEXTILABFALLEN	40860
-	8032	930	608	561	8079	7589	2585	ALTPAPIER UND -PAPPE	40890
-	4576	1296	460	401	4635	2419	780	SONSTIGEN ABFALLSTOFFEN	40895
35	162603	26711	13502	13797	162308	45835	14173	SCHRITT UND SONST. ABFALLST.	408
								NAHRUNGS- UND GENUSSMITTELN	
205185	679816	104388	51346	62506	668656	106178	33868	NAHRUNGS- UND GENUSSMITTELN VERSCH. ART -SCHRITTS-GR.-1)	41100
1760	13386	1221	384	236	13534	6508	2070	SPEISE- UND INDUSTRIE- KARTOFFELN	41110

1. Unternehmen, Beschäftigung,  
nach Ländern und

Nummer der Systematik	Land — Wirtschaftsklasse — —	Unter- nehmen	Arbeits- stätten	Beschäftigte			Umsatz 1967			
				insgesamt		darunter Arbeit- nehmer	insgesamt	darunter		
				30. 9. 1968		30. 9. 1967		Ausfuhren und Transithandels- geschäfte	Provisionsein- nahmen und Kostenvergu- tungen aus der Vermittlung von Waren	Umsätze im Selbst- bedienungs- großhandel
Großhandel mit . . .				Anzahl						
41115	GEMUESE, OBST, FRUECHTEN UND GEWUERZEN	559	643	5193	5291	4517	2815167	272506	3941	3633
41120	MEHL	9	9	30	34	24	29717	6507	9	-
41124	ZUCKER	10	11	250	253	240	284527	100957	765	-
41127	SUESSWAREN	71	74	333	336	248	62275	-	50	220
41130	MILCHERZEUGN. U. FETTWAREN	104	113	1060	1078	950	2377191	312873	2693	220
41135	EIERN U. LEBENDEM GEFLUEGEL	45	57	516	496	434	159918	9575	326	-
41140	FISCHEN U. FISCHERZEUGNISSEN	115	122	838	813	665	265290	28896	503	100
41144	WILD UND GESCHLACHTETEM GEFLUEGEL	21	29	638	158	134	62776	4066	528	-
41147	FLEISCH UND FLEISCHWAREN	219	243	1419	1361	1073	1096527	35421	1451	3018
41160	SONST. NAHRUNGSM.-OH. KAFFEE, TEE, ROHKAKAO U. GETRAENKE-	68	73	294	307	216	43045	3443	472	-
41170	KAFFEE	97	124	1097	1145	1034	726684	126134	587	-
41174	TEE	22	23	342	329	301	89367	55455	3	-
41177	ROHKAKAO	17	17	142	171	160	357569	62551	35	-
41180	GETRAENKEN VERSCH. ART <sup>1)</sup>	.	.	.	.	.	.	.	.	.
41184	WEIN UND SPIRITUOSEN	100	105	518	520	393	68407	9960	722	388
41187	BIER UND ALKOHOLFREIEN GETRAENKEN	82	84	863	852	734	90456	1132	312	-
41190	ROHTABAK	.	.	.	.	.	.	.	.	.
41195	TABAKWAREN	74	79	599	591	482	253282	11095	188	-
411	NAHRUNGS- UND GENUSSMITTELN  BEKLEIDUNG, WAESCHE, AUSSTAT- TUNGS- U. SPORTART., SCHUHEN	1802	2029	17910	17368	15002	9557960	1126729	14675	217901
41200	TEXTILWAREN VERSCH. ART <sup>1)</sup>	38	42	936	912	869	146837	52776	1407	-
41210	TUCHEN, FUTTER ST. U. METERWARE SOWIE MIT SCHNEIDEREIBEDARF -OHNE HEIMTEXTILIEN-	48	51	314	318	262	61574	17050	700	-
41220	OBERBEKLEIDUNG -OHNE WIRK- U. STRICKWAREN-	44	47	338	345	297	71868	11429	151	-
41230	WAESCHE, MIEDER- U. KORSETTW.	39	40	241	232	194	61288	863	149	-
41235	WIRK-, STRICK- U. TEXTILKURZW. -OH. SCHNEIDEREIBEDARF-	58	66	504	475	404	73819	5420	65	-
41240	HUETEN, HUETZEN, SCHIRMEN UND BEKLEIDUNGSZUBEHOER	17	18	104	100	83	7466	742	23	-
41250	KUERSCHNERWAREN	18	19	67	60	40	10247	71	79	-
41260	HEIMTEXTILIEN, INNENDEKORA- TIONS-, POLSTERER- UND SATTLEBEDARF	183	198	970	936	735	178629	30282	4022	899
41265	BETTWAREN	8	8	52	54	41	29464	5127	-	-
41270	SPORT- UND CAMPINGARTIKELN	11	11	61	53	40	13546	9580	40	-
41280	SCHUHEN UND SCHUHWAREN	15	15	152	150	130	32822	3496	18	-
412	BEKLEIDUNG, WAESCHE, AUSSTAT- TUNGS- U. SPORTART., SCHUHEN	479	515	3739	3635	3095	688360	136836	6654	899

1) Ohne ausgeprägten Schwerpunkt

Umsatz und Wareneinsatz  
Wirtschaftsklassen

Gesamtwert der gegen Provision vermittelten Waren 1967	Wareneingang 1967 einschl. Aufwendungen für vergeb. Lohnarb.		Warenbestand		Waren- einsatz 1967	Rohertrag 1967	Löhne, Gehälter und gesetzliche Sozial- aufwendungen 1967	Land - Wirtschaftsklasse -	Nummer der Systematik
	insgesamt	darunter Einführen und Transit handelskäufe	Anfang 1967	Ende 1967					
1 000 DM					Großhandel mit				
284054	2628753	1487568	119085	136165	2611673	203494	61452	GEMUESE, OBST, FRUECHTEN UND GEWUERZEN	41115
468	28323	13857	481	646	28158	1559	402	MEHL	41120
101151	283953	82665	12936	22295	274594	9933	2965	ZUCKER	41124
1481	52707	28166	5454	5664	52497	9782	2729	SUESSWAREN	41127
100838	2324189	215131	20581	50687	2294083	83108	11205	MILCHERZEUGN. U. FETTWAREN	41130
32995	151708	46377	14005	24306	141407	18511	4854	EIERN U. LEBENDEM GEFLUEGEL	41135
22854	224384	163698	16888	18503	222769	42521	8805	FISCHEN U. FISCHERZEUGNISSEN	41140
25522	57582	22199	4282	5223	56641	6135	1531	WILD UND GESCHLACHTETEM GEFLUEGEL	41144
76362	1011470	189042	23432	25145	1009757	86770	14883	FLEISCH UND FLEISCHWAREN	41147
11191	34927	14253	3795	3540	35182	7863	1871	SONST. NAHRUNGSM.-CH. KAFFEE, TEE, ROHKAKAC U. GETRAENKE-	41160
58115	664527	398500	89799	94560	659766	66918	11978	KAFFEE	41170
1325	73744	68436	15120	15601	73263	16104	3456	TEE	41174
2246	353319	264551	23928	26383	350864	7105	2074	ROHKAKAO	41177
.	.	.	.	.	.	.	.	GETRAENKEN VERSCH. ART <sup>1)</sup>	41180
13076	52874	19487	13227	12877	53224	15182	4268	WEIN UND SPIRITUCSEN	41184
4698	66695	2845	2194	2280	66609	23847	5338	BIER UND ALKOHOLFREIEN GETRAENKEN	41187
.	.	.	.	.	.	.	.	ROHTABAK	41190
3386	233633	16827	10698	10828	233503	19779	5557	TABAKWAREN	41195
952034	8953570	3156091	430254	519604	8864220	723740	183682	NAHRUNGS- UND GENUSSMITTEL	411
								BEKLEIDUNG, WAESCHE, AUSSTAT- TUNGS- U. SPORTART., SCHUHEN	
91178	123637	41069	15563	12533	126667	20170	8744	TEXTILWAREN VERSCH. ART <sup>1)</sup>	41200
9645	49701	33580	7433	6333	50801	11173	2977	TUCHEN, FLUTTERST. U. METERWARE SOWIE MIT SCHNEIDEREI-BEDARF -OHNE HEIMTEXTILIEN-	41210
3371	55036	31778	10963	9713	56286	15582	3605	OBERBEKLEIDUNG -OHNE WIRK- U. STRICKWAREN-	41220
4738	44486	33246	7577	5877	46186	15102	1895	WAESCHE, MIEDER- U. KCRSETTW.	41230
1622	58354	27164	9452	9636	58170	15649	3898	WIRK-, STRICK- U. TEXTILKURZW. -OH. SCHNEIDEREI-BEDARF-	41235
443	4637	3282	1469	1447	4659	2807	936	HUETEN, MUETZEN, SCHIRMEN UND BEKLEIDUNGSZUBEHOER	41240
1040	7207	3320	4549	3900	7856	2391	490	KUERSCHNERWAREN	41250
75319	139684	78369	58072	59063	138693	39936	6699	HEIMTEXTILIEN, INNENDECKRA- TIONEN-, PCLSTERER- UND SATTLEBEDARF	41260
-	26315	25773	7730	6733	27312	2152	372	BETTWAREN	41265
428	11712	1346	457	351	11818	2128	453	SPORT- UND CAMPINGARTIKELN	41270
790	24245	15623	5734	5203	24776	8046	1311	SCHUHEN UND SCHUHWAREN	41280
192574	545014	294550	128999	120789	553224	135136	33380	BEKLEIDUNG, WAESCHE, AUSSTAT- TUNGS- U. SPORTART., SCHUHEN	412



1. Unternehmen, Beschäftigung,  
nach Ländern und

Nummer der Systematik	Land — Wirtschaftsklasse — — Großhandel mit	Unter- nehmen	Arbeits- stätten	Beschäftigte		Umsatz 1967				
				insgesamt	darunter Arbeit- nehmer	insgesamt	darunter			
							Ausführen und Transithandels- geschäfte	Provisionsen- nahmen und Kostenvergu- tungen aus der Vermittlung von Waren	Umsätze im Selbst- bedienungs- großhandel	
				30. 9. 1968		30. 9. 1967				
				Anzahl						
	EISEN- U. METALLW., FERTIGW. AUS KUNSTSTOFFEN, GLAS, FEIN- KERAMIK U. HOLZ -A.N.G.-									
41300	EISEN-, METALL- U. KUNSTST. WA- REN VERSCH. ART -SORTIM.GH.-	35	37	358	349	291	37682	7952	211	-
41302	SCHRAUBEN, NORM- UND FASSON- DREHTEILEN	18	18	284	258	234	27161	1600	44	-
41304	KLEINEISENWAREN, BESCHLAEGEN UND BAUARTIKELN	76	80	527	538	440	89223	4640	124	-
41305	HAUSRAT AUS EISEN, METALL U. KUNSTST. -OHNE OEFEN, HERDE, KUEHL SCHR., WASCHMASCH. U. AE-	38	41	525	508	462	47783	7648	599	-
41307	OEFEN, HERDEN, KUEHLSCHRAE- KEN UND WASCHMASCHINEN	22	23	209	192	169	50766	896	1634	-
41309	SONSTIGEN EISEN-, METALL- U. KUNSTSTOFFWAREN -A.N.G.-	135	142	1072	1060	876	121733	35332	714	-
41330	FEINKERAM. ERZEUGN. U. GLAS- WAREN FUER DEN HAUSHALT	26	27	287	290	256	43539	24707	54	1000
41335	VERPACKUNGSGLAS U. -KERAMIK	8	8	85	90	79	17384	627	119	-
41360	MOEBELN U. KUNSTGEWERBLICHEN ERZEUGNISSEN	104	113	727	694	569	107282	31961	496	-
41390	SONST. HOLZWAREN, KORB-, KORK- FLECHT- UND BUESTENWAREN SOWIE MIT KINDERWAGEN	33	34	105	110	63	9334	611	21	-
413	EISEN- U. METALLW., FERTIGW. ALS KUNSTSTOFFEN, GLAS, FEIN- KERAMIK U. HOLZ -A.N.G.-	495	523	4179	4089	3439	552487	115974	4016	1000
	ELEKTRO-, FEINMECH. U. OPT. ER- ZGN., SCHMUCK-, LEDER-, GALAN- TERIE-, SPIELW., MUSIKINSTR.									
41400	ELEKTROTECHN. ERZEUGNISSEN -A.N.G.- UND LEUCHTEN	183	196	1572	1510	1285	396283	244810	1203	3188
41405	RUNDFUNK-, FERNSEH- U. PHONO- GERAETEN, DEREN TEILEN UND ZUBEHOER, SCHALLPLATTEN	85	92	990	956	866	207018	71063	966	-
41430	FOTO- U. KINOAPP. SOWIE-BEDARF	35	47	478	472	436	92489	30328	738	-
41435	SONST. FEINMECHAN. U. OPT. ER- ZEUGN. -OHNE DENTAL-, LABOR- UND KRANKENPFLEGE BEDARF-	21	21	105	141	114	14393	6830	359	-
41460	UHREN UND DEREN TEILEN	24	24	139	147	115	14379	812	-	-
41465	EDELMETALL- UND SCHMUCKWAREN SOW. M. EDEL- U. SCHMUCKSTEINEN	84	86	824	789	680	61590	9806	151	-
41480	LEDER- UND TAESCHNERWAREN -OHNE SCHUHE-	15	15	72	75	55	9299	1457	222	-
41490	GALANTERIEW. U. GESCHENKART.	57	58	494	377	308	46243	12353	185	-
41494	SPIELWAREN	35	36	199	191	143	27405	737	214	4
41497	MUSIK INSTRUMENTEN	10	11	47	50	41	9370	3273	21	-
414	ELEKTRO-, FEINMECH. U. OPT. ER- ZGN., SCHMUCK-, LEDER-, GALAN- TERIE-, SPIELW., MUSIKINSTR.	549	586	4920	4708	4045	878869	381469	4059	3192
	FAHRZEUGEN U. MASCHINEN -OHNE SPEZIALMASCHINEN DER UNTERGRUPPE 4176-									
41600	KRAFTWAGEN UND KRAFTRAEDERN	53	57	340	346	289	71666	42603	210	-

1) Ohne ausgeprägten Schwerpunkt

Umsatz und Wareneinsatz  
Wirtschaftsklassen

Gesamtwert der gegen Provision vermittelten Waren 1967	Wareneingang 1967 einschl. Aufwendungen für vergeb. Lohnarb.		Warenbestand		Waren- einsatz 1967	Rohertrag 1967	Löhne, Gehälter und gesetzliche Sozial- aufwendungen 1967	Land - Wirtschaftsklasse - Großhandel mit	Nummer der System- matik
	insgesamt	darunter Einfuhren und Transit handelskaufe	Anfang 1967	Ende 1967					
	1 000 DM								
3203	28742	5790	4913	4689	28966	8516	3036	EISEN- U. METALLW., FERTIGW. ALS KUNSTSTÜCKEN, GLAS, FEIN- KERAMIK U. HCLZ -A.N.G.-	
712	18291	1036	4612	4526	18377	8784	2685	EISEN-, METALL- U. KUNSTST. WA- 41300 REN VERSCH. ART -SCRTIP.CF.- <sup>1)</sup>	
2648	61423	1767	7922	7159	62186	27037	5435	SCHRAUBEN, NCRH- UND FASSCHN- 41302 DREHTEILEN	
18474	36411	8861	6376	6101	36686	11097	4434	KLEINEISENWAREN, BESCHLAEGEN 41304 UND BALARTIKELN	
37178	43146	684	2311	2124	43333	7433	1862	HAUSRAT AUS EISEN, METALL U. 41305 KUNSTST. -CHNE CEFFEN, FERDE, KUEHLSCHR., WASHMASCH. U. AE-	
10330	89096	14483	12469	12568	88997	32736	10561	OEFEN, HERDEN, KUEHLSCHRAEN- 41307 KEN UND WASHMASCHINEN	
770	33538	13100	5365	6094	32809	11130	3161	SONSTIGEN EISEN-, METALL- U. 41309 KUNSTSTÜCKWAREN -A.N.G.-	
3375	14014	105	1073	912	14175	3209	848	FEINKERAM. ERZEUGN. U. GLAS- 41330 WAREN FUER DEN HAUSHALT	
7291	81043	18051	7597	7939	80701	26581	6382	VERPACKUNGSGLAS U. -KERAMIK 41335	
440	6212	4128	1380	1325	6267	3067	547	MOEBELN U. KUNSTGEWERBLICHEN 41360 ERZEUGNISSEN	
93421	411916	68005	54018	53437	412497	139990	38991	SONST. HCLZWAREN, KCRB-, KCRK- 41390 FLECHT- UND BLERSTENWAREN SOWIE MIT KINDERWAGEN	
18212	353595	12243	19603	20854	352344	43939	13518	EISEN- U. METALLW., FERTIGW. 413 AUS KUNSTSTÜCKEN, GLAS, FEIN- KERAMIK U. HCLZ -A.N.G.-	
30011	179937	28366	22076	26505	175508	31510	5725	ELEKTRC-, FEINMECH. U. OPT. ER- ZGN., SCHMUCK-, LEDE-, GALAN- TERIE-, SPIELW., MUSIKINSTR.	
15221	76348	28997	10181	11063	75466	17023	5785	ELEKTROTECHN. ERZEUGNISSEN 41400 -A.N.G.- UND LEUCHTEN	
9169	11074	2413	1569	1312	11331	3062	848	RUNDFUNK-, FERNSEH- U. PHONOC- 41405 GERAETEN, DEREN TEILEN UND ZUBEHÖR, SCHALLPLATTEN	
10	10356	524	3826	3541	10641	3738	1145	FOTO- U. KINOCAPP. SCHWIE-BEDARF 41430	
4536	42123	14940	16302	17517	40908	21082	6314	SONST. FEINMECHAN. U. OPT. ER- ZEUGN. -CH. DENTAL-, LABOR- UND KRANKENPFLEGE-BEDARF-	
4200	6527	3188	1471	1495	6503	2796	555	UHREN UND DEREN TEILEN 41460	
2102	28503	9466	4261	4329	28435	17808	4226	EDELMETALL- UND SCHMUCKWAREN 41465 SCHM. EDEL- U. SCHMUCKSTEINEN	
5162	19757	8526	3782	3934	19605	7800	1476	LEDER- UND TAESCHNERWAREN 41480 -CHNE SCHUHE-	
289	7392	4051	1645	2222	6815	2555	510	GALANTERIEW. U. GESCHENKART. 41490	
88912	735612	112714	84716	92772	727556	151313	44554	SPIELWAREN 41494	
3214	59866	13711	4984	3663	61187	10481	2183	MUSIKINSTRUMENTEN 41497	
								ELEKTRC-, FEINMECH. U. OPT. ER- ZGN., SCHMUCK-, LEDE-, GALAN- TERIE-, SPIELW., MUSIKINSTR.	
								FAHRZEUGEN U. MASCHINEN -CHNE SPEZIALMASCHINEN DER UNTERGRUPPE 4176-	
								KRAFTWAGEN UND KRAFTFAEDERA 41600	

1. Unternehmen, Beschäftigung,  
nach Ländern und

Nummer der Systematik	Land — Wirtschaftsklasse — —  Großhandel mit	Unter- nehmen	Arbeits- stätten	Beschäftigte			Umsatz 1967			
				insgesamt		darunter Arbeit- nehmer	insgesamt	darunter		
				30.9.1968		30.9.1967		Ausfuhren und Transithandels- geschäfte	Provisionsein- nahmen und Kostenvergü- tungen aus der Vermittlung von Waren	Umsätze im Selbst- bedienungs- großhandel
				Anzahl						
416C3	KRAFTFAHRZEUGTEILEN, -ZUBEHÖRER UND REIFEN	160	189	2427	2301	2116	347437	164274	1248	-
416C6	FAHRRÄDERN, DEREN TEILEN U. ZUBEHÖRER SOW. M. MOPEDS	16	16	94	94	72	5328	2315	19	-
41609	SONST. FAHRZEUGEN, DEREN TEILEN U. ZUBEHÖRER	15	15	60	58	40	4180	418	151	-
41640	WERKZEUGMASCHINEN	54	62	620	587	528	184072	133631	1337	-
41642	BAUMASCHINEN, BAUGERÄTEN, FELD- U. INDUSTRIEBAHNMAT.	22	25	345	329	302	44286	5368	278	-
41644	BUERDMASCHINEN	50	59	642	617	551	115744	67175	776	-
41646	TEXTIL- UND NÄHMASCHINEN	17	17	100	128	111	36325	28041	2823	-
41649	SONSTIGEN MASCHINEN -OH. LANDMASCH. U. SPEZIAL- MASCH. D. UNTERGRUPPE 4176-	195	207	1661	1574	1353	355067	187715	4371	-
41670	LANDMASCHINEN UND LANDWIRT- SCHAFTLICHEN GERÄTEN	11	17	452	482	470	75555	5002	175	-
416	FAHRZEUGEN U. MASCHINEN -OHNE SPEZIALMASCHINEN DER UNTERGRUPPE 4176-	593	664	6771	6516	5832	1243766	640542	11388	-
	TECHN. BEDARF U. SPEZIALBED. VERSCH. WIRTSCHAFTSZWEIGE									
41700	CHEMISCH-TECHN. ERZEUGNISSEN	52	56	222	220	156	53445	6012	120	-
41720	HANF- U. HARTFASERERZEUGN.	28	28	100	98	65	12774	102	51	-
41740	TECHNISCHEN BEDARF -A.N.G.-	143	153	1048	1015	832	115511	15095	1048	-
41760	TECHN. BÄCKEREI- U. KONDITION- REIBEDARF SOW. -MASCHINEN	-	-	-	-	-	-	-	-	-
41763	TECHNISCHEN FLEISCHEREI- BEDARF U. -MASCHINEN	89	94	747	941	823	141654	34458	2252	995
41766	TECHNISCHEN BRAUEREI- U. KEL- LEREIBEDARF SOW. -MASCHINEN	16	16	65	69	51	13530	9151	221	-
41769	TECHN. MOLKEREI BED. U. -MASCH.	4	5	23	22	17	1858	44	60	-
41780	LACKEN, FARBEN U. SONST. AN- STRICHBED., TAPETEN, LINOLEUM U. AE. FUSSBODENBELAG	66	78	627	598	520	81601	2337	236	-
41790	LEDER UND SCHUHMACHERBEDARF	35	35	206	215	164	29770	11575	141	-
417	TECHN. BEDARF U. SPEZIALBED. VERSCH. WIRTSCHAFTSZWEIGE	433	465	3038	3178	2628	450187	78778	4165	995
	PHARMAZEUT. U. KOSMET. ERZGN., DENTAL-, LABOR-, KRANKEN- PFLEGE- U. FRISEURBEDARF									
41800	PHARMAZEUT. ERZEUGNISSEN U. PHARMAZEUT. CHEMIKALIEN	89	100	2431	2268	2175	455856	154157	1306	-
41840	DENTALBEDARF	21	21	191	184	161	13505	156	24	696
41844	LABOR- U. KRANKENPFLEGE BEDARF	75	80	734	714	614	62234	5984	394	-
41847	FRISEURBEDARF	32	32	151	120	86	10745	1154	31	-
41870	FEINSEIFEN U. KOERPERPFLEGE- MITTELN	36	58	1924	2059	2011	167520	11485	314	-
41875	WASCH-, PUTZ- U. REINIGUNGSM.	42	42	273	258	207	30998	287	6	-
418	PHARMAZEUT. U. KOSMET. ERZGN., DENTAL-, LABOR-, KRANKEN- PFLEGE- U. FRISEURBEDARF	295	333	5704	5603	5254	781306	177227	2075	696

Umsatz und Wareneinsatz  
Wirtschaftsklassen

Gesamtwert der gegen Provision vermittelten Waren 1967	Wareneingang 1967 einschl. Auf- wendungen für vergeb. Lohnarb.		Warenbestand		Waren- einsatz 1967	Rohertag 1967	Löhne, Gehälter und gesetzliche Sozial- aufwendungen 1967	Land Wirtschaftsklasse -	Nummer der System- mark
	insgesamt	darunter Einführen und Transit- handelskaufe	Anfang 1967	Ende 1967					
1000 DM									
Großhandel mit									
31301	281254	18977	24748	25701	280301	67136	25357	KRAFTFAHRZEUGTEILEN, -ZUBEHÖRER UND REIFEN	41603
404	7573	295	2045	1802	7816	1512	731	FAHRRÄDERN, DEREN TEILEN U. ZUBEHÖRER SCHW. M. MOPEDS	41606
8338	3058	321	784	1431	2411	1769	451	SONST. FAHRZEUGEN, DEREN TEILEN U. ZUBEHÖRER	41609
32191	150236	19808	17320	14048	153508	30564	9067	WERKZEUGMASCHINEN	41640
3203	32831	2796	4561	3370	34022	10364	3556	BAUMASCHINEN, BAUGERÄTEN, FELD- U. INDUSTRIEBEHÄLT.	41642
7514	96483	16426	8716	7920	97279	18465	7460	BUERMASCHINEN	41644
48548	29595	2857	1606	2205	28996	7329	1246	TEXTIL- UND NÄHMASCHINEN	41646
137391	271897	71607	23240	22025	273112	81555	19950	SONSTIGEN MASCHINEN -OH. LANDMASCH. U. SPEZIAL- MASCH. D. UNTERGRUPPE 4176-	41649
3050	37237	16816	11274	11294	37217	38342	6117	LANDMASCHINEN UND LANDWIRT- SCHAFTLICHE GERÄTEN	41670
275144	670030	163614	99278	93459	975849	267917	77558	FAHRZEUGEN U. MASCHINEN -OHNE SPEZIALMASCHINEN DER UNTERGRUPPE 4176-	416
								TECHN. BEDARF U. SPEZIALBED. VERSCH. WIRTSCHAFTSZWEIGE	
4057	47259	30674	6041	5801	47499	5950	2070	CHEMISCH-TECHN. ERZEUGNISSEN	41700
2346	9766	3252	1151	1251	9666	3108	661	HANF- U. HARTFASERERZEUGN.	41720
27934	84761	17532	12789	12567	84983	30528	10180	TECHNISCHEN BEDARF -A.N.G.-	41740
-	-	-	-	-	-	-	-	TECHN. BÄCKEREI- U. KONFIT- REIBEDARF SCHW. -MASCHINEN	41760
43160	116408	70614	20626	19848	117186	24508	7329	TECHNISCHEN FLEISCHEREI- BEDARF U. -MASCHINEN	41763
7714	11216	7446	558	451	11323	2207	673	TECHNISCHEN BRAUEREI- U. KEL- LEREBEDARF SCHW. -MASCHINEN	41766
958	1067	-	124	102	1089	769	199	TECHN. MOLKEREIBED. U. -MASCH.	41769
5619	64272	4533	7462	9651	62083	19518	6852	LACKEN, FARBEN U. SONST. AN- STRICHBED., TAPETEN, LINOLEUM U. AE. FLUSSBEDENBELAG	41780
3467	23539	1563	2836	2664	23711	6059	1669	LEDER UND SCHUHMACHERBEDARF	41790
95305	358288	135614	51587	52335	357540	92647	29653	TECHN. BEDARF U. SPEZIALBED. VERSCH. WIRTSCHAFTSZWEIGE	417
								PHARMAZELT. U. KOSMET. ERZGN., DENTAL-, LABOR-, KRANKEN- PFLEGE- U. FRISUREBEDARF	
36395	432394	97802	32408	40986	423816	72080	22604	PHARMAZELT. ERZEUGNISSEN U. PHARMAZELT. CHEMIKALIEN	41800
313	9184	20	2164	2376	8972	4537	2034	DENTALBEDARF	41840
10907	44494	5707	5693	5257	44930	17304	6383	LABOR- U. KRANKENPFLEGE- BEDARF	41844
399	9225	3695	941	2581	7585	3164	870	FRISUREBEDARF	41847
4969	98557	2919	8245	7723	99079	68841	26225	FEINSEIFEN U. KÖRPERPFLEGE- MITTELN	41870
143	24904	602	2249	2471	24682	6316	1851	WASCH-, PUTZ- U. REINIGUNGSM.	41875
53126	618758	110745	51700	61394	609064	172242	60007	PHARMAZELT. U. KOSMET. ERZGN., DENTAL-, LABOR-, KRANKEN- PFLEGE- U. FRISUREBEDARF	418

1. Unternehmen, Beschäftigung,  
nach Ländern und

Nummer der Systematik	Land — Wirtschaftsklasse — Großhandel mit	Unter- nehmen	Arbeits- stätten	Beschäftigte		insgesamt	Umsatz 1967			
				insgesamt	darunter Arbeit- nehmer		insgesamt	darunter		
								Ausfuhren und Transithandels- geschäfte	Provisionsein- nahmen und Kostenvergu- tungen aus der Vermittlung von Waren	Umsätze im Selbst- bedienungs- großhandel
				30. 9. 1968	30. 9. 1967			Anzahl		
PAPIER, PAPIERWAREN UND DRUCKERZEUGNISSEN										
41900	FEINPAPIER	23	27	260	258	234	241811	5613	88	-
41904	PACKPAPIER	45	45	302	296	234	75936	8946	585	104
41907	PAPPE	.	.	.	.	.	.	.	.	.
41930	SCHREIB- UND PAPIERWAREN, SCHUL- UND BUEROARTIKELN	203	216	1244	1244	984	107164	14766	564	31
41960	BUECHERN, WISSENSCHAFTLICHEN UND FACHZEITSCHRIFTEN	32	33	776	602	557	49976	2392	1153	-
41965	UNTERHALTUNGSZEITSCHRIFTEN UND ZEITUNGEN	24	34	618	613	587	124784	40230	644	-
41990	MUSIKALIEN	.	.	.	.	.	.	.	.	.
419	PAPIER, PAPIERWAREN UND DRUCKERZEUGNISSEN	347	378	3426	3235	2790	641673	88871	4977	135
GROSSHANDEL										
OFFNE WERKHADEL SUNTERNEHMEN ZUSAMMEN										
		6753	7547	73183	71492	63172	27170325	5891135	72220	257063
WERKHADEL SUNTERNEHMEN										
		148	247	4827	4684	4578	1628141	99168	7901	51693
40/41	GROSSHANDEL INSGESAMT	6901	7794	78010	76176	67750	28798466	5990303	80121	308756

Umsatz und Wareneinsatz  
Wirtschaftsklassen

Gesamtwert der gegen Provision vermittelten Waren 1967	Wareneingang 1967 einschl. Auf- wendungen für vergeb. Lohnarb.		Warenbestand		Waren- einsatz 1967	Rohertrag 1967	Löhne, Gehälter und gesetzliche Sozial- aufwendungen 1967	Land - Wirtschaftsklasse -	Nummer der Systematik
	insgesamt	darunter Einführen und Transit handelskäufe	Anfang 1967	Ende 1967					
1 000 DM									Großhandel mit
									<b>PAPIER, PAPIERWAREN UND DRUCKERZEUGNISSEN</b>
3769	215701	115033	13846	11094	218453	23358	2443	FEINPAPIER	41900
23935	66797	44498	4080	3162	67715	8221	2789	PACKPAPIER	41904
.	.	.	.	.	.	.	.	PAPPE	41907
10187	78716	9518	10222	10610	78328	28836	9154	SCHREIB- UND PAPIERWAREN, SCHUL- UND BUERCARTIKEL	41930
24168	36572	6266	3487	4082	35977	13999	4771	BÜCHERN, WISSENSCHAFTLICHEN UND FACHZEITSCHRIFTEN	41960
18107	106159	9136	3702	4156	105705	19079	6201	UNTERHALTUNGSZEITSCHRIFTEN UND ZEITUNGEN	41965
.	.	.	.	.	.	.	.	MUSIKALIEN	41990
173512	537592	199438	36807	35675	538724	102949	25149	PAPIER, PAPIERWAREN UND DRUCKERZEUGNISSEN	419
									GROSSHANDEL OHNE WERKHADELSUNTERNEHMEN ZUSAMMEN
3099578	24319297	10208951	1754499	1819363	24254433	2915892	799039	WERKHADELSUNTERNEHMEN	
132629	1216498	246572	70375	77868	1209005	419136	74051	WERKHADELSUNTERNEHMEN	
3232207	25535795	10455523	1824874	1897231	25463438	3335028	873090	GROSSHANDEL INSGESAMT	40/41

1. Unternehmen, Beschäftigung,  
nach Ländern und

Nummer der Systematik	Land Wirtschaftsklasse — Großhandel mit	Unter- nehmen	Arbeits- stätten	Beschäftigte			Umsatz 1967			
				insgesamt		darunter Arbeit- nehmer	insgesamt	darunter		
				30. 9 1968		30. 9 1967		Ausfuhren und Transithandels- geschäfte	Provisionsein- nahmen und Kostenvergü- tungen aus der Vermittlung von Waren	Umsätze im Selbst- bedienungs- großhandel
				Anzahl						
<b>NIEDERSACHSEN</b>										
GROSSHANDEL OHNE WERKHADEL UNTERNEHMEN										
WAREN VERSCHIEDENER ART										
40000	ROHSTOFFEN, HALB- U. FERTIG- WAREN VERSCHIEDENER ART <sup>1)</sup>	3	3	5	5	-	167	-	-	-
40040	ROHSTOFFEN UND HALBWAREN VERSCHIEDENER ART <sup>1)</sup>	3	3	108	108	103	13683	-	274	-
40070	FERTIGWAREN VERSCH. ART <sup>1)</sup>	7	7	104	98	92	9681	-	-	3424
400	WAREN VERSCHIEDENER ART <sup>1)</sup>	13	13	217	211	195	22931	-	274	3424
GETREIDE, SAATEN, PFLANZEN, FUTTER- U. DUENGEMITTELN SOWIE M. LEBENDEN TIEREN										
40100	GETREIDE, SAATEN, FUTTER-UND DUENGEMITTELN -ALLGEM.GH.-	251	352	2448	2430	2225	442065	2766	687	-
40104	GETREIDE, SAATEN U. FUTTERM.	1134	1648	13542	13711	12616	3903530	33814	2468	8130
40107	DUENGEMITTELN	116	143	875	831	690	308623	10194	2	-
40130	BLUMEN, PFLANZEN UND BLUMEN- BINDEREIBEDARF	113	122	657	632	480	63766	642	20	-
40160	LEBENDEM VIEH	1046	1123	2864	2768	1403	601947	10638	17596	-
40190	SONST. LEBENDEN TIEREN SOWIE MIT ZOOLOGISCHEM BEDARF	15	15	55	51	29	4573	262	-	-
401	GETREIDE, SAATEN, PFLANZEN, FUTTER- U. DUENGEMITTELN SOWIE M. LEBENDEN TIEREN	2675	3403	20441	20423	17447	5324904	58316	20773	8130
TEXTILEN ROHSTOFFEN U. HALB- WAREN, HAEUTEN U. FELLEN										
40200	WOLLE UND TIERHAAREN	9	9	32	33	21	9109	3480	-	-
40203	BAUMWOLLE	.	.	.	.	.	.	.	.	.
40206	GARNEN -OHNE NAHE-, STOPF- UND HANDARBEITSGARNE-	.	.	.	.	.	.	.	.	.
40209	SONST. TEXT. ROHST. U. HALBW. OH. LUMPEN U. TEXTILABFAELLE	7	7	21	22	13	1615	253	22	-
40250	HAEUTEN UND FELLEN	37	37	145	134	72	16036	3267	107	-
402	TEXTILEN ROHSTOFFEN U. HALB- WAREN, HAEUTEN U. FELLEN	56	57	212	203	117	58400	17024	129	-
TECHN. CHEMIKAL. U. ROHDROGEN, KAUTSCHUK U. KUNSTGUMMI										
40400	TECHN. CHEMIKAL. U. ROHDROGEN	55	58	580	552	483	72642	2084	211	-
40405	ROHEN PFLANZL. U. TIER. FETTEN U. OELN F. TECHN. ZWECHE	4	5	26	25	20	1629	-	23	-
40450	KAUTSCHUK UND KUNSTGUMMI	-	-	-	-	-	-	-	-	-
404	TECHN. CHEMIKAL. U. ROHDROGEN, KAUTSCHUK U. KUNSTGUMMI	59	63	606	577	503	74271	2084	234	-

1) Ohne ausgeprägten Schwerpunkt

Umsatz und Wareneinsatz  
Wirtschaftsklassen

Gesamtwert der gegen Provision vermittelten Waren 1967	Wareneingang 1967 einschl. Auf- wendungen für vergeb. Lohnarb.		Warenbestand		Waren- einsatz 1967	Rohertrag 1967	Löhne, Gehälter und gesetzliche Sozial- aufwendungen 1967	Land - Wirtschaftsklasse - Großhandel mit . . .	Nummer der Syste- matik
	insgesamt	darunter Einführen und Transit handelskaufe	Anfang 1967	Ende 1967					
	1 000 DM								
								<u>NIEDERSACHSEN</u>	
								GROSSHANDEL OHNE WERKHADELSUNTERNEHMEN	
								WAREN VERSCHIEDENER ART	
-	129	-	18	23	124	43	-	ROHSTOFFEN, HALB- U. FERTIG- WAREN VERSCHIEDENER ART <sup>1)</sup>	4000
15016	10321	40	1475	1780	10016	3067	992	ROHSTOFFEN UND FALWAREN <sup>1)</sup> VERSCHIEDENER ART	4004
-	8671	5	891	1511	8051	1630	722	FERTIGWAREN VERSCH. ART <sup>1)</sup>	4007
15016	19121	45	2384	3314	18191	4740	1724	WAREN VERSCHIEDENER ART <sup>1)</sup>	400
								GETREIDE, SAATEN, PFLANZEN, FLUTTER- U. DUENGEMITTEL SCHWIE M. LEBENDEN TIEREN	
14508	276720	131	37408	34934	379194	62871	22101	GETREIDE, SAATEN, FUTTER- UND DUENGEMITTEL - ALLGEM. GR.-	40100
47825	2556456	76613	279286	292566	3543176	360354	130070	GETREIDE, SAATEN U. FUTTERM.	40104
80	277504	5920	13792	13447	277849	30774	7758	DUENGEMITTEL	40107
200	49233	13437	2896	3090	49039	14727	4751	BLUMEN, PFLANZEN UND BLUMEN- BINDEREI BEDARF	40130
628046	513774	1319	5370	5564	513580	88267	12416	LEBENDEM VIEH	40160
-	3648	361	247	302	3593	1360	314	SONST. LEBENDEN TIEREN SCHWIE MIT ZOOLOGISCHEM BEDARF	40190
690659	4777335	97781	338999	349903	4766431	558473	177450	GETREIDE, SAATEN, PFLANZEN, FUTTER- U. DUENGEMITTEL SCHWIE M. LEBENDEN TIEREN	401
								TEXTILEN ROHSTOFFEN U. HALB- WAREN, HAELTEN U. FELLEN	
-	6063	3018	3435	2393	7105	2004	300	WOLLE UND TIERHAAREN	40200
.	.	.	.	.	.	.	.	BAUMWOLLE	40203
.	.	.	.	.	.	.	.	GARNEN - OHNE NAEH-, STOFF- UND HANDARBEITSGARNE-	40206
447	1240	10	43	42	1241	374	116	SONST. TEXT. ROHST. U. HALB- CH. LUMPEN U. TEXTILABFALLE	40209
7961	13131	673	1088	1102	13117	2919	842	HAUTEN UND FELLEN	40250
8408	50755	13853	5181	4619	51317	7083	1354	TEXTILEN ROHSTOFFEN U. HALB- WAREN, HAUTEN U. FELLEN	402
								TECHN. CHEMICAL U. ROHDROGEN, KAUTSCHUK U. KUNSTGUMMI	
3240	55542	6595	3140	3264	55418	17224	5923	TECHN. CHEMICAL U. ROHDROGEN	40400
623	1197	-	7	5	1199	430	166	ROHEN PFLANZL. U. TIER. FETTEN U. CELEN F. TECHN. ZWECKE	40405
-	-	-	-	-	-	-	-	KAUTSCHUK UND KUNSTGUMMI	40450
3863	56739	6595	3147	3269	56617	17654	6085	TECHN. CHEMICAL U. ROHDROGEN, KAUTSCHUK U. KUNSTGUMMI	404



1. Unternehmen, Beschäftigung,  
nach Ländern und

Nummer der Systematik	Land - Wirtschaftsklasse - - - Großhandel mit . . .	Unter- nehmen	Arbeits- stätten	Beschäftigte		Umsatz 1967				
				insgesamt	darunter Arbeit- nehmer	insgesamt	darunter			
							Ausfuhren und Transithandels- geschäfte	Provisionsein- nahmen und Kostenvergu- tungen aus der Vermittlung von Waren	Umsätze im Selbst- bedienungs- großhandel	
30. 9. 1968				30. 9. 1967		Anzahl				
KOHLE, SONST. FESTEN BRENNST. U. MINERALOELERZEUGNISSEN										
40500	KOHLE, SONST. FESTEN BRENNST. U. MINERALOELERZEUGNISSEN <sup>1)</sup>	30	32	226	225	166	31033	1019	-	-
40540	KOHLE U. SONST. FEST. BRENNST.	83	98	687	689	589	334517	-	50	-
40570	MINERALOELERZEUGNISSEN	232	296	2979	3044	2741	1080358	4022	2827	-
405	KOHLE, SONST. FESTEN BRENNST. U. MINERALOELERZEUGNISSEN	345	426	3892	3958	3516	1445908	5041	2877	-
ERZEN, EISEN, NE-METALLEN UND HALBZEUG										
40600	ERZEN	.	.	.	.	.	.	.	.	.
40640	ROHEISEN	-	-	-	-	-	-	-	-	-
40645	EISEN, STAHL SOW. M. EISEN- U. STAHLHALBZEUG -OH. ROHEISEN-	80	110	3741	3566	3477	685528	3122	60	681
40670	NE-METALLEN	10	10	32	33	16	3046	-	-	-
40675	NE-METALLHALBZEUG	.	.	.	.	.	.	.	.	.
406	ERZEN, EISEN, NE-METALLEN UND HALBZEUG	95	125	3835	3653	3541	702625	3122	133	681
HOLZ, HOLZHALBW., BAUSTOFFEN U. INSTALLATIONSBEDARF										
40700	RUND-, GRUBEN- UND FASERHOLZ	142	143	1145	1128	936	53935	1935	190	-
40720	SCHNITTHOLZ-OHNE BRENNHOLZ-	171	188	2456	2388	2158	264236	224	107	-
40725	SONSTIGEN HOLZHALBWAREN UND KUNSTSTOFFPLATTEN	90	95	860	822	703	55103	1245	356	-
40740	BAUSTOFFEN	581	653	7551	7455	6657	596378	8377	1771	-
40760	FLACHGLAS	31	35	769	771	723	88420	335	-	-
40780	INSTALLATIONSBEDARF F. GAS U. WASSER	41	51	1183	1146	1055	159327	35	224	-
40785	INSTALLATIONSBEDARF FUER HEIZUNG	39	45	529	527	473	60038	1757	414	-
407	HOLZ, HOLZHALBW., BAUSTOFFEN U. INSTALLATIONSBEDARF	1095	1210	14493	14237	12795	1757441	13912	3062	-
SCHROTT UND SONST. ABFALLST.										
40800	ALTMATERIAL VERSCH. ART <sup>1)</sup>	132	132	542	488	326	20858	168	-	-
40830	SCHROTT, NE-ALTMETALLEN UND ABBRUCHMATERIAL	365	382	2032	2047	1598	157318	1204	6	-
40860	LUMPEN UND TEXTILABFAELLEN	13	14	40	35	22	6991	3405	-	-
40890	ALTPAPIER UND -PAPPE	38	38	163	171	123	5562	-	-	-
40895	SONSTIGEN ABFALLSTOFFEN	27	27	59	59	30	3458	11	-	-
408	SCHROTT UND SONST. ABFALLST.	575	593	2836	2800	2100	234587	4788	6	-
NAHRUNGS- UND GENUSSMITTELN										
41100	NAHRUNGS- UND GENUSSMITTELN VERSCH. ART -SORTIMENTS-GH.- <sup>1)</sup>	284	390	8746	8528	8126	2103449	738	344	378350
41110	SPEISE- UND INDUSTRIE- KARTOFFELN	155	165	591	603	373	61763	2050	46	508

1) Ohne ausgeprägten Schwerpunkt

Umsatz und Wareneinsatz  
Wirtschaftsklassen

Gesamtwert der gegen Provision vermittelten Waren 1967	Wareneingang 1967 einschl. Auf- wendungen für vergeb. Lohnarb.		Warenbestand		Waren- einsatz 1967	Rohertrag 1967	Löhne, Gehälter und gesetzliche Sozial- aufwendungen 1967	Land - Wirtschaftsklasse -	Nummer der System- matik
	insgesamt	darunter Einführen und Transit handelskaufe	Anfang 1967	Ende 1967					
	1 000 DM							Großhandel mit	
								KCHLE, SONST. FESTEN BRENNST. U. MINERALCELERZEUGNISSEN	
-	245C1	48	1613	1769	24345	6688	1789	KCHLE, SONST. FESTEN BRENNST. U. MINERALCELERZEUGNISSEN <sup>1)</sup>	40500
740	308218	6487	6925	6716	308427	26090	7120	KCHLE U. SONST. FEST. BRENNST.	40540
47750	941243	14515	30852	34458	937637	142721	31259	MINERALCELERZEUGNISSEN	40570
48490	1273962	21050	39390	42943	1270409	175495	40168	KCHLE, SONST. FESTEN BRENNST. U. MINERALCELERZEUGNISSEN	405
								ERZEN, EISEN, NE-METALLEN UND HALBZEUG	
.	.	.	.	.	.	.	.	ERZEN	40600
-	-	-	-	-	-	-	-	ROHEISEN	40640
681	582319	13218	59089	60039	581369	104159	37765	EISEN, STAHL SCHW. M. EISEN- U. STAHLHALBZEUG - CH. RC-EISEN-	40645
-	2006	-	285	314	1977	1069	202	NE-METALLEN	40670
.	.	.	.	.	.	.	.	NE-METALLHALBZEUG	40675
3181	555519	14089	61100	62289	594330	108295	38651	ERZEN, EISEN, NE-METALLEN UND HALBZEUG	406
								HCLZ, HCLZHALBW., BALSTCFFEN U. INSTALLATIONSBEDARF	
2564	64295	6091	15354	13590	66059	27880	8571	RUND-, GRUBEN- UND FASERHCLZ	40700
3900	200599	74299	50276	44190	206685	57551	21681	SCHNITTHCLZ-OHNE BRENNHCLZ-	40720
6175	71314	12384	13958	12775	72497	22606	7027	SONSTIGEN HCLZHALBWAREN UND KUNSTSTCFFPLATTEN	40725
55440	778920	17553	60094	60728	778286	218092	73022	BAUSTOFFEN	40740
-	65206	703	6339	5875	65670	22750	7981	FLACHGLAS	40760
4232	129359	461	16227	16554	129032	30295	12064	INSTALLATIONSBEDARF F. GAS U. WASSER	40780
7144	47571	937	5391	5709	47253	12785	4527	INSTALLATIONSBEDARF FUER HEIZUNG	40785
79455	1357264	112428	167639	159421	1365482	391959	135283	HCLZ, HCLZHALBW., BALSTCFFEN U. INSTALLATIONSBEDARF	407
								SCHROTT UND SONST. ABFALLST.	
-	11962	-	945	664	12243	8615	3058	ALTMATERIAL VERSCH. ART <sup>1)</sup>	40800
66	148412	2299	11118	10496	149034	48284	16777	SCHROTT, NE-ALTMETALLEN UND ABRUCHMATERIAL	40830
-	4337	105	133	208	4262	2729	149	LUMPEN UND TEXTILARFAELLEN	40860
-	3332	-	152	136	3348	2614	1124	ALTPAPIER UND -PAPPE	40890
-	1972	-	55	55	1972	1486	308	SONSTIGEN ABFALLSTCFFEN	40895
66	170015	2404	12403	11559	170859	63728	21416	SCHROTT UND SONST. ABFALLST.	408
								NAHRUNGS- UND GENUSSMITTELN	
9875	1940442	17521	133856	159161	1915137	188312	80309	NAHRUNGS- UND GENUSSMITTELN VERSCH. ART -SORTIMENTS-GH.- <sup>1)</sup>	41100
705	48310	710	1431	1294	48447	13216	3167	SPEISE- UND INDUSTRIE- KARTOFFELN	41110

1. Unternehmen, Beschäftigung,  
nach Ländern und

Nummer der Systematik	Land — Wirtschaftsklasse — —	Unter- nehmen	Arbeits- stätten	Beschäftigte		Umsatz 1967				
				insgesamt	darunter Arbeit- nehmer	insgesamt	darunter			
							Ausführen und Transithandels- geschäfte	Provisionsein- nahmen und Kostenvergu- tungen aus der Vermittlung von Waren	Umsätze im Selbst- bedienungs- großhandel	
30. 9. 1968			30. 9. 1967							
Großhandel mit		Anzahl								
41115	GEMUESE, OBST, FRUECHTEN UND GEWUERZEN	452	506	2848	2884	2210	435915	492	465	1452
41120	MEHL	45	45	399	393	346	109985	-	42	-
41124	ZUCKER	.	.	.	.	.	.	.	.	.
41127	SUESSWAEREN	152	172	819	833	602	126681	16	81	1016
41130	MILCHERZEUGN. U. FETTWAREN	171	185	1380	1284	1035	815535	206	259	3351
41135	EIERN U. LEBENDEM GEFLUEGEL	246	263	1206	1211	868	227651	216	113	-
41140	FISCHEN U. FISCHERZEUGNISSEN	67	74	919	936	852	166790	1642	276	-
41144	WILD UND GESCHLACHTETE GEFLUEGEL	31	33	344	351	303	57775	72	-	-
41147	FLEISCH UND FLEISCHWAREN	223	247	1427	1328	1021	601640	9267	1376	8556
41160	SONST. NAHRUNGSM.-OH. KAFFEE, TEE, ROHKAKAO U. GETRAENKE-	110	110	469	461	325	47735	475	220	214
41170	KAFFEE	17	39	214	220	151	24085	-	2	-
41174	TEE	10	12	310	326	313	21248	6	-	-
41177	ROHKAKAO	-	-	-	-	-	-	-	-	-
41180	GETRAENKEN VERSCH. ART <sup>1)</sup>	53	59	310	281	204	32215	483	40	216
41184	WEIN UND SPIRITUOSEN	217	236	1061	1041	746	111466	-	193	3097
41187	BIER UND ALKOHOLFREIEN GETRAENKEN	706	798	4905	4833	3811	457162	61	430	438
41190	ROHTABAK	.	.	.	.	.	.	.	.	.
41195	TABAKWAREN	319	344	1646	1641	1165	540465	1125	390	2675
411	NAHRUNGS- UND GENUSSMITTELN	3261	3681	27608	27168	22502	5968017	16857	4277	399873
	BEKLEIDUNG, WAESCHE, AUSSTAT- TUNGS- U. SPORTART., SCHUHEN									
41200	TEXTILWAREN VERSCH. ART <sup>1)</sup>	106	118	894	894	760	53331	82	256	-
41210	TUCHEN, FUTTER ST. U. METERWARE SCHIE MIT SCHNEIDEREIBEDARF -OHNE HEIMTEXTILIEN-	38	42	313	332	278	25955	650	26	-
41220	OBERBEKLEIDUNG -OHNE WIRK- U. STRICKWAREN-	40	48	457	413	362	41898	614	340	1534
41230	WAESCHE, MIEDER- U. KORSETTW.	.	.	.	.	.	.	.	.	.
41235	WIRK-, STRICK- U. TEXTILKURZW. -OH. SCHNEIDEREIBEDARF-	88	96	1617	1732	1606	137902	2575	53	-
41240	HUETEN, MUETZEN, SCHIRMEN UND BEKLEIDUNGSZUBEHOER	21	22	150	149	122	10533	1	2	-
41250	KUERSCHNERWAREN	10	12	110	75	62	17376	9226	11	-
41260	HEIMTEXTILIEN, INNENDEKORA- TIONEN-, POLSTERER- UND SÄTTLEBEDARF	54	59	520	515	447	76354	295	76	-
41265	BETTWAREN	.	.	.	.	.	.	.	.	.
41270	SPORT- UND CAMPINGARTIKELN	14	15	115	116	100	14766	113	52	-
41280	SCHUHEN UND SCHUHWAREN	21	29	514	508	472	72620	101	63	-
412	BEKLEIDUNG, WAESCHE, AUSSTAT- TUNGS- U. SPORTART., SCHUHEN	405	455	4752	4797	4255	455263	13661	879	1534

1) Ohne ausgeprägten Schwerpunkt

Umsatz und Wareneinsatz  
Wirtschaftsklassen

Gesamtwert der gegen Provision vermittelten Waren 1967	Wareneingang 1967 einschl. Auf- wendungen für vergeb. Lohnarb.		Warenbestand		Waren- einsatz 1967	Rohertrag 1967	Löhne, Gehälter und gesetzliche Sozial- aufwendungen 1967	Land - Wirtschaftsklasse -	Nummer der Syste- matik
	insgesamt	darunter Einführen und Transit- handelskaufe	Anfang 1967	Ende 1967					
1000 DM					Großhandel mit				
21438	373056	68571	9269	9658	372667	67252	2121C	GEMLESE, OBST, FRUECHTEN UND GEWUERZEN	41115
1178	100350	107	5053	5318	100085	9904	3577	MEHL	41120
.	.	.	.	.	.	.	.	ZUCKER	41124
1968	112328	1352	10231	14336	108223	18458	5089	SUESSWAREN	41127
5957	782995	11059	8337	15357	775975	39560	10811	MILCHERZEUGN. U. FETTWAREN	41130
5756	202590	5073	3973	3933	202630	25021	6365	EIERN U. LEBENDEM GEFLUEGEL	41135
6618	142626	2963	1535	1463	142698	24092	10452	FISCHEN U. FISCHERZEUGNISSEN	41140
-	47691	9488	7259	6452	48498	9281	2842	WILD UND GESCHLACHTETEM GEFLUEGEL	41144
31141	542140	4973	7153	7469	541824	59816	10633	FLEISCH UND FLEISCHWAREN	41147
5526	38640	990	2675	2853	38462	9277	2692	SONST. NAHRUNGSM.-OH. KAFFEE, TEE, ROHKAKAO U. GETRAENKE-	41160
27	19132	-	2356	1846	19642	4447	1977	KAFFEE	41170
-	14560	2042	4968	4862	14666	6582	2381	TEE	41174
-	-	-	-	-	-	-	-	ROHKAKAO	41177
290	25374	374	1574	1787	25161	7058	1803	GETRAENKEN VERSCH. ART 1)	41180
3001	85850	210	14749	15259	85340	26126	6654	WEIN UND SPIRITUCSEN	41184
8281	349174	585	15914	16436	348652	108510	38313	BIER UND ALKOHOLFREIEN GETRAENKEN	41187
.	.	.	.	.	.	.	.	ROHTABAK	41190
12968	501818	1238	27098	31158	497758	42707	10992	TABAKWAREN	41195
114729	5348956	127256	257454	298706	5307704	660213	215726	NAHRUNGS- UND GENUSSMITTEL	411
								BEKLEIDUNG, WAESCHE, AUSSTAT- TUNGS- U. SPORTART., SCHUHEN	
2975	74058	6794	15609	15944	73723	19608	6007	TEXTILWAREN VERSCH. ART 1)	41200
305	18955	2746	6329	6000	19284	6671	2186	TUCHEN, FLITZERST. U. PETERWARE SOWIE MIT SCHNEIDEREIBEDARF -OHNE HEIMTEXTILIEN-	41210
5822	29826	3066	8462	7445	30843	11055	2908	OBERBEKLEIDUNG -OHNE WIRK- U. STRICKWAREN-	41220
.	.	.	.	.	.	.	.	WAESCHE, NIEDER- U. KRSETTW.	41230
1246	103463	7078	27895	24915	106443	31459	13267	WIRK-, STRICK- U. TEXTILKURZW. -OH. SCHNEIDEREIBEDARF-	41235
20	7724	461	1330	1245	7809	3124	1051	HUETEN, HUETZEN, SCHIRMEN UND BEKLEIDUNGSZUBEHOER	41240
177	11840	9706	6721	3855	14706	2670	807	KUERSCHNERWAREN	41250
1542	59372	12086	13492	12674	60190	16164	4520	HEIMTEXTILIEN, INNENDEKORA- TIONEN-, POLSTERER- UND SATTLEBEDARF	41260
.	.	.	.	.	.	.	.	BETTWAREN	41265
667	11120	1769	2212	1958	11374	3392	803	SPORT- UND CAMPINGARTIKEL	41270
1750	54068	6076	16714	12137	58645	13975	4179	SCHUHEN UND SCHUHWAREN	41280
14504	373658	49793	59588	86975	386271	108592	36055	BEKLEIDUNG, WAESCHE, AUSSTAT- TUNGS- U. SPORTART., SCHUHEN	412



Umsatz und Wareneinsatz  
Wirtschaftsklassen

Gesamtwert der gegen Provision vermittelten Waren 1967	Wareneingang 1967 einschl. Auf- wendungen für vergeb. Lohnarb.		Warenbestand		Waren- einsatz 1967	Rohertag 1967	Löhne, Gehälter und gesetzliche Sozial- aufwendungen 1967	Land - Wirtschaftsklasse - Großhandel mit ...	Nummer der Systematik
	insgesamt	darunter Einführen und Transit- handelskäufe	Anfang 1967	Ende 1967					
	1 000 DM								
								EISEN- U. METALLW., FERTIGW. AUS KUNSTSTOFFEN, GLAS, FEIN- KERAMIK U. HCLZ -A.N.G.-	
695	275064	326	43658	46569	272153	71745	31209	EISEN-, METALL-U. KUNSTSTOFF- REN VERSCH. ART -SCFITP. GR.- 1)	41300
608	5441	2200	804	981	5264	2539	792	SCHRAUBEN, NCRM- UND FASSCN- DREHTEILEN	41302
1527	71823	668	12983	13318	71488	25087	5020	KLEINEISENWAREN, BESCHLAEGEN UND BALARTIKELN	41304
2080	22821	300	4954	4816	22959	4997	2687	HAUSRAT AUS EISEN, METALL U. KUNSTST. -CHNE GEFEN, FERDE, KUEHLSCHR., WASCHMASCH. U. AE-	41305
7103	18773	198	5117	5247	18643	9789	3318	GEFEN, HERDEN, KUEHLSCHRAEN- KEN UND WASCHMASCHINEN	41307
9721	56686	3522	9567	9363	57290	18873	5650	SONSTIGEN EISEN-, METALL- U. KUNSTSTOFFWAREN -A.N.G.-	41309
299	20050	422	6486	5213	21323	8838	3327	FEINKERAM. ERZEUGN. U. GLAS- WAREN FLER DEN HAUSHALT	41330
3789	2973	-	1038	1061	2950	966	179	VERPACKUNGSGLAS U. -KERAMIK	41335
17729	62568	984	10971	12102	61437	23142	6453	MOEBELN U. KUNSTGEWERBLICHEN ERZEUGNISSEN	41360
1470	7600	482	1658	1500	7758	3597	1259	SONST. HOLZWAREN, KCRB-, KCRK- FLECHT- UND BUEERSTENWAREN SOWIE MIT KINDERWAGEN	41390
45031	543799	9102	97636	100170	541265	169573	63904	EISEN- U. METALLW., FERTIGW. U. AUS KUNSTSTOFFEN, GLAS, FEIN- KERAMIK U. HCLZ -A.N.G.-	413
								ELEKTRO-, FEINMECH. U. OPT. ER- ZGN., SCHMUCK-, LEDER-, GALAN- TERIE-, SPIELW., MUSIKINSTR.	
9193	322447	22472	48588	53233	317802	67548	25816	ELEKTROTECHN. ERZEUGNISSEN -A.N.G.- UND LEUCHTEN	41400
19619	73186	948	10970	11232	72924	14542	5551	RUNDFUNK-, FERNSEH-U. PHONO- GERAETEN, DEREN TEILEN UND ZUBEHÖR, SCHALLPLATTEN	41405
60	15788	9	1865	2169	15484	5574	2809	FOTO-U. KINAPP. SCHWIE-BEDARF	41430
1387	9260	3714	2107	2492	8875	5698	2008	SONST. FEINMECHAN. U. OPT. ER- ZEUGN. -OH. DENTAL-, LABOR- UND KRANKENPFLEGE BEDARF-	41435
190	11549	1053	4207	4278	11478	4104	1085	UHREN UND DEREN TEILEN	41460
1713	19815	2191	6634	7166	19283	6273	1159	EDELMETALL- UND SCHMUCKWAREN SCHW. M. EDEL- U. SCHMUCKSTEINEN	41465
2216	3936	64	1041	915	4062	1862	738	LEDER- UND TAESCHNERWAREN -CHNE SCHUHE-	41480
2950	11742	306	2064	2098	11708	4324	969	GALANTERIEW. U. GESCHENKART.	41490
203	31641	2448	8211	6520	33332	8486	4277	SPIELWAREN	41494
-	2703	322	842	890	2655	959	265	MUSIKINSTRUMENTEN	41497
37531	502067	33527	86529	90993	497603	119770	48681	ELEKTRO-, FEINMECH. U. OPT. ER- ZGN., SCHMUCK-, LEDER-, GALAN- TERIE-, SPIELW., MUSIKINSTR.	414
								FAHRZEUGEN U. MASCHINEN -CHNE SPEZIALMASCHINEN DER UNTERGRUPPE 4176-	
10522	139895	30	24239	15835	148299	43050	15497	KRAFTWAGEN UND KRAFTTRAEGERN	41600

1. Unternehmen, Beschäftigung,  
nach Ländern und

Nummer der Systematik	Land — Wirtschaftsklasse — — Großhandel mit ...	Unter- nehmen	Arbeits- stätten	Beschäftigte			Umsatz 1967			
				insgesamt		darunter Arbeit- nehmer	insgesamt	darunter		
				30. 9. 1968		30. 9. 1967		Ausföhren und Transithandels geschäfte	Provisionsein- nahmen und Kostenvergü- tungen aus der Vermittlung von Waren	Umsätze im Selbst- bedienungs- großhandel
				Anzahl						
41603	KRAFTFAHRZEUGTEILEN, -ZUBEHOER UND REIFEN	188	259	3226	3037	2784	258790	2038	799	-
41606	FAHRRADERN,DEREN TEILEN U. ZUBEHOER SOW. M. MOPEDS	38	39	242	218	169	19758	51	8	-
41609	SONST.FAHRZEUGEN,DEREN TEILEN U. ZUBEHOER	11	12	89	90	77	13018	4296	93	-
41640	WERKZEUGMASCHINEN	39	42	188	181	130	18913	2067	239	-
41642	BAUMASCHINEN,BAUGERAETEN, FELD- U. INDUSTRIEBAHNPAT.	43	50	643	579	527	72995	399	244	-
41644	BUEROMASCHINEN	71	80	815	800	714	47376	391	540	-
41646	TEXTIL- UND NAEHMASCHINEN	6	6	18	17	9	1224	330	44	-
41649	SONSTIGEN MASCHINEN -OH. LANDMASCH. U. SPEZIAL- MASCH. D. UNTERGRUPPE 4176-	138	154	1440	1401	1239	165902	32392	1975	-
41670	LANDMASCHINEN UND LANDWIRT- SCHAFTLICHEN GERAETEN	521	585	4962	4830	4128	387834	4765	1900	-
416	FAHRZEUGEN U. MASCHINEN -OHNE SPEZIALMASCHINEN DER UNTERGRUPPE 4176-	1121	1303	13702	13188	11733	1177159	47154	6886	-
	TECHN.BEDARF U. SPEZIALBED. VERSCH. WIRTSCHAFTSZWEIGE									
41700	CHEMISCH-TECHN.ERZEUGNISSEN	54	55	307	289	222	26515	83	919	-
41720	HANF- U. HARTFASERERZEUGN.	33	33	192	182	135	12724	471	50	-
41740	TECHNISCHEM BEDARF -A.N.G.-	160	179	1473	1448	1229	147480	11194	659	-
41760	TECHN.BAECKEREI-U.KONDITO- REIBEDARF SOW. -MASCHINEN	12	13	77	77	59	5247	22	127	-
41763	TECHNISCHEM FLEISCHEREI- BEDARF U. -MASCHINEN	91	95	605	600	456	76814	4700	116	-
41766	TECHNISCHEM BRAUEREI-U.KEL- LEREIBEDARF SOW. -MASCHINEN	11	11	49	51	38	4523	10	245	-
41769	TECHN.MOLKEREIBED.U.-MASCH.	19	20	88	87	61	11947	114	56	-
41780	LACKEN,FARBEN U. SONST. AN- STRICH-BED.,TAPETEN,LINOLEUM U. AE. FUSSBODENBELAG	158	204	2192	2123	1914	154229	5275	472	-
41790	LEDER UND SCHUHMACHERBEDARF	69	70	270	270	181	20663	135	135	-
417	TECHN.BEDARF U. SPEZIALBED. VERSCH. WIRTSCHAFTSZWEIGE	607	680	5253	5127	4295	500142	22004	2779	-
	PHARMAZEUT.U.KOSMET.ERZGN., DENTAL-,LABOR-,KRANKEN- PFLEGE- U. FRISEURBEDARF									
41800	PHARMAZEUT. ERZEUGNISSEN U. PHARMAZEUT. CHEMIKALIEN	75	87	2403	2177	2086	253740	872	187	-
41840	DENTALBEDARF	29	31	245	237	199	18970	387	-	-
41844	LABOR-U.KRANKENPFLEGEBEDARF	62	71	525	514	434	33192	856	126	-
41847	FRISEURBEDARF	15	15	141	132	110	9590	-	31	-
41870	FEINSEIFEN U.KOERPERPFLEGE- MITTELN	54	56	620	574	501	56106	556	290	-
41875	WASCH-,PUTZ- U.REINIGUNGSM.	55	56	230	238	161	23370	129	72	-
418	PHARMAZEUT.U.KOSMET.ERZGN., DENTAL-,LABOR-,KRANKEN- PFLEGE- U. FRISEURBEDARF	290	316	4164	3872	3491	354568	2800	706	-

Umsatz und Wareneinsatz  
Wirtschaftsklassen

Gesamtwert der gegen Provision vermittelten Waren 1967	Wareneingang 1967 einschl. Auf- wendungen für vergeb. Lohnarb.		Warenbestand		Waren einsatz 1967	Rohertrag 1967	Löhne, Gehälter und gesetzliche Sozial- aufwendungen 1967	Land Wirtschaftsklasse -	Nummer der Syste- matik
	insgesamt	darunter Einführen und Transit- handelskaufe	Anfang 1967	Ende 1967					
1000 DM					Großhandel mit				
12796	187622	5402	36781	35234	189169	69621	26770	KRAFTFAHRZEUGTEILEN, -ZUBEHÖRER UND REIFEN	41603
87	15604	141	4810	5232	15182	4576	1474	FAHRRADERN, DEREN TEILEN U. ZUBEHÖRER SCHW. M. KAPEDS	41606
1285	9599	272	1443	1239	9803	3215	1038	SONST. FAHRZEUGEN, DEREN TEILEN U. ZUBEHÖRER	41609
6856	13803	1071	2583	2574	13812	5101	1267	WERKZEUGMASCHINEN	41640
3081	54773	568	6416	6184	55005	17990	5940	BAUMASCHINEN, BAUGERÄTEN, FELD- U. INDUSTRIEBAHNPAT.	41642
6621	30942	2866	5254	6141	30055	17321	6017	BUERMASCHINEN	41644
443	900	16	4	46	858	366	95	TEXTIL- UND NAHEMASCHINEN	41646
30750	115664	11063	17594	16568	116690	49212	14901	SONSTIGEN MASCHINEN -CH. LANDMASCH. U. SPEZIAL- MASCH. D. UNTERGRUPPE 4176-	41649
33859	284813	10324	61244	53186	292871	94963	33088	LANDMASCHINEN UND LANDWIRT- SCHAFTLICHEN GERÄTEN	41670
106300	853615	31753	160368	142239	871744	305415	106087	FAHRZEUGEN U. MASCHINEN -OHNE SPEZIALMASCHINEN DER UNTERGRUPPE 4176-	416
								TECHN. BEDARF U. SPEZIALBED. VERSCH. WIRTSCHAFTSZWEIGE	
8141	19870	40	1740	1917	19693	6822	1941	CHEMISCH-TECHN. ERZEUGNISSEN	41700
1100	9348	830	1793	1796	9345	3379	1036	HANF- U. HARTFASERERZEUGN.	41720
12015	109761	4583	13605	13761	109605	37875	12252	TECHNISCHEN BEDARF -A.N.G.-	41740
1364	3762	66	707	610	3859	1388	592	TECHN. BÄCKEREI-U. KONFIT- REIBEDARF SCHW. -MASCHINEN	41760
1562	60570	4590	9244	9235	60579	16235	4456	TECHNISCHEN FLEISCHEREI- BEDARF U. -MASCHINEN	41763
8773	2980	306	387	252	3115	1408	323	TECHNISCHEN BRAUEREI-U. KELL- LEREIBEDARF SCHW. -MASCHINEN	41766
1597	9973	35	920	903	9990	1957	600	TECHN. MÜLLEREIBED. U. -MASCH.	41769
6040	140982	2639	22583	22826	140739	53490	15784	LACKEN, FARBEN U. SONST. AN- STRICHBED., TAPETEN, LINOLEUM U. A. FUSSBODENBELAG	41780
3379	15893	225	3226	3177	15942	4721	1588	LEDER UND SCHUHMACHERBEDARF	41790
43971	573139	13314	54205	54477	372867	127275	42652	TECHN. BEDARF U. SPEZIALBED. VERSCH. WIRTSCHAFTSZWEIGE	417
								PHARMAZELT. U. KOSMET. ERZGN., DENTAL-, LABOR-, KRANKEN- PFLEGE- U. FRISUREBEDARF	
1788	207726	1599	23371	26036	205061	48679	18524	PHARMAZELT. ERZEUGNISSEN U. PHARMAZELT. CHEMIKALIEN	41800
-	13155	91	3761	3890	13026	5944	2253	DENTALBEDARF	41840
2065	22991	693	4148	4092	23047	10145	3876	LABOR-U. KRANKENPFLEGE- BEDARF	41844
1030	7610	-	1449	1559	7500	2090	879	FRISUREBEDARF	41847
5518	44269	602	6384	6295	44358	11748	4608	FEINSEIFEN U. KÖRPERPFLEGE- MITTELN	41870
2031	17970	5	2158	2400	17728	5642	1448	MASCH-, PUTZ- U. REINIGUNGSM.	41875
12432	313721	2990	41271	44272	310720	84248	31628	PHARMAZELT. U. KOSMET. ERZGN., DENTAL-, LABOR-, KRANKEN- PFLEGE- U. FRISUREBEDARF	418



Nummer der Systematik	Land — Wirtschaftsklasse — — Großhandel mit	Unter- nehmen	Arbeits- stätten	Beschäftigte		Umsatz 1967				
				insgesamt	darunter Arbeit- nehmer	insgesamt	darunter			
							Ausfuhren und Transithandels- geschäfte	Provisionsein- nahmen und Kostenvergü- tungen aus der Vermittlung von Waren	Umsätze im Selbst- bedienungs- großhandel	
				Anzahl		Anzahl		in Millionen DM		in Millionen DM
30.9.1968		30.9.1967		in Millionen DM		in Millionen DM				
	PAPIER, PAPIERWAREN UND DRUCKERZEUGNISSEN									
41900	FEINPAPIER	30	35	328	325	279	42141	520	13	-
41904	PACKPAPIER	49	53	315	315	245	34544	1629	45	-
41907	PAPPE	.	.	.	.	.	.	.	.	.
41930	SCHREIB- UND PAPIERWAREN, SCHUL- UND BÜROARTIKELN	243	256	2078	2010	1666	140436	2645	818	-
41960	BÜCHERN, WISSENSCHAFTLICHEN UND FACHZEITSCHRIFTEN	30	32	289	271	228	17750	571	-	-
41965	UNTERHALTUNGSZEITSCHRIFTEN UND ZEITUNGEN	20	27	781	758	729	82427	-	-	-
41990	MUSIKALIEN	.	.	.	.	.	.	.	.	.
419	PAPIER, PAPIERWAREN UND DRUCKERZEUGNISSEN	378	409	3831	3717	3177	322628	5632	904	-
	GROSSHANDEL OHNE WERKHANDLUNGSUNTERNEHMEN ZUSAMMEN	11925	13813	119843	117410	101866	19607455	222878	48586	428840
	WERKHANDLUNGSUNTERNEHMEN	288	402	9456	9318	9009	2064755	264747	4059	306
40/41	GROSSHANDEL INSGESAMT	12213	14215	129299	126728	110869	21872210	487625	52645	429146

Umsatz und Wareneinsatz  
Wirtschaftsklassen

Gesamtwert der gegen Provision vermittelten Waren 1967	Wareneingang 1967 einschl. Auf- wendungen für vergeb. Lohnarb.		Warenbestand		Waren einsatz 1967	Rohertrag 1967	Löhne, Gehälter und gesetzliche Sozial- aufwendungen 1967	Land - Wirtschaftsklasse -	Nummer der Systematik
	insgesamt	darunter Einführen und Transit handelskaufe	Anfang 1967	Ende 1967					
1 000 DM					Großhandel mit				
								PAPIER, PAPIERWAREN UND DRUCKERZEUGNISSEN	
162	34626	2305	5537	5715	34448	7693	2684	FEINPAPIER	41900
1173	27075	3255	4055	4038	27092	7452	2437	PACKPAPIER	41904
.	.	.	.	.	.	.	.	PAPPE	41907
11508	103073	6204	18510	19891	101692	38746	13819	SCHREIB- UND PAPIERWAREN, SCHUL- UND BUREAUFARTIKELN	41930
-	11910	54	2947	3375	11482	6268	1962	BÜCHERN, WISSENSCHAFTLICHEN UND FACHZEITSCHRIFTEN	41960
-	65364	-	977	778	65563	16864	7269	UNTERHALTUNGSZEITSCHRIFTEN UND ZEITUNGEN	41965
.	.	.	.	.	.	.	.	MUSIKALIEN	41990
13653	246347	11989	32458	34160	244645	77983	28465	PAPIER, PAPIERWAREN UND DRUCKERZEUGNISSEN	419
1237289	16856012	547969	1459752	1489309	16826455	2981000	999375	GROSSHANDEL OHNE WERKHADELSUNTERNEHMEN ZUSAMMEN	
75947	1660212	31258	136318	111698	1684832	379923	96286	WERKHADELSUNTERNEHMEN	
1313236	18516224	579227	1596070	1601007	18511287	3360923	1095661	GROSSHANDEL INSGESAMT	40/41

1. Unternehmen, Beschäftigung,  
nach Ländern und

Nummer der Systematik	Land — Wirtschaftsklasse — —	Unter- nehmen	Arbeits- stätten	Beschäftigte			Umsatz 1967			
				insgesamt		darunter Arbeit- nehmer	insgesamt	darunter		
				30 9 1968		30 9 1967		Ausfuhren und Transithandels- geschäfte	Provisionsein- nahmen und Kostenvergu- tungen aus der Vermittlung von Waren	Umsätze im Selbst- bedienungs- großhandel
				Anzahl						
<b>EPREMEN</b>										
CROSSHANDEL OHNE WERKHANDELSUNTERNEHMEN										
WAREN VERSCHIEDENER ART										
40000	ROHSTOFFEN, HALB- U. FERTIG- WAREN VERSCHIEDENER ART 1)	12	13	221	212	196	57441	21101	157	-
40040	ROHSTOFFEN UND HALBWAREN VERSCHIEDENER ART 1)	7	8	32	31	24	8394	623	3	-
40070	FERTIGWAREN VERSCH. ART 1)	61	65	1386	1321	1249	213436	88582	781	17692
400	WAREN VERSCHIEDENER ART 1)	80	86	1639	1564	1469	319271	110306	981	17692
GETREIDE, SAATEN, PFLANZEN, FUTTER- U. DUENGMITTELN SOWIE M. LEBENDEN TIEREN										
40100	GETREIDE, SAATEN, FUTTER-UND DUENGMITTELN -ALLGEM.GH.-	8	9	120	139	131	56458	1	42	-
40104	GETREIDE, SAATEN U. FUTTERM.	26	33	404	388	361	653683	30450	96	-
40107	DUENGMITTELN	4	4	14	15	11	6339	4005	-	-
40130	BLUMEN, PFLANZEN UND BLUMEN- BINDEREI REPARF	13	13	56	57	41	7832	-	1	-
40160	LEBENDEN VIEH	21	21	61	60	26	58923	-	16	-
40190	SONST. LEBENDEN TIEREN SOWIE MIT ZOOLOGISCHEM BEDARF	6	6	19	20	12	1602	-	-	-
401	GETREIDE, SAATEN, PFLANZEN, FUTTER- U. DUENGMITTELN SOWIE M. LEBENDEN TIEREN	78	86	674	679	582	864838	34456	155	-
TEXTILEN ROHSTOFFEN U. HALB- WAREN, HAEUTEN U. FELLE										
40200	WOLLE UND TIERHAAREN	24	26	558	557	522	478890	173308	561	-
40203	BAUMWOLLE	37	38	346	339	306	501265	54496	917	-
40206	GARNEN -OHNE NAHE-, STOPF- UND HANDARBEITSGARNE-	.	.	.	.	.	.	.	.	.
40209	SONST. TEXT. ROHST. U. HALB- OH. LUMPEN U. TEXTILABFAELLE	3	3	16	15	11	13111	814	-	-
40250	HAEUTEN UND FELLE	.	.	.	.	.	.	.	.	.
402	TEXTILEN ROHSTOFFEN U. HALB- WAREN, HAEUTEN U. FELLE	69	72	956	947	870	1001057	230466	1496	-
TECHN. CHEMIKAL. U. ROHDRCGEN, KAUTSCHUK U. KUNSTGUMMI										
40400	TECHN. CHEMIKAL. U. ROHDRCGEN	14	16	103	102	84	26598	14396	141	-
40405	ROHEN PFLANZL. U. TIER. FETTEN U. OELN F. TECHN. ZWECKE	.	.	.	.	.	.	.	.	.
40450	KAUTSCHUK UND KUNSTGUMMI	.	.	.	.	.	.	.	.	.
404	TECHN. CHEMIKAL. U. ROHDRCGEN, KAUTSCHUK U. KUNSTGUMMI	16	18	133	133	112	86180	25656	141	-

1) ohne ausgeprägten Schwerpunkt

Umsatz und Wareneinsatz  
Wirtschaftsklassen

Gesamtwert der gegen Provision vermittelten Waren 1967	Wareneingang 1967 einschl. Auf- wendungen für vergeb. Lohnarb.		Warenbestand		Waren- einsatz 1967	Rohertrag 1967	Löhne, Gehälter und gesetzliche Sozial- aufwendungen 1967	Land — Wirtschaftsklasse — —	Nummer der Syste- matik
	insgesamt	darunter Einführen und Transit- handelskaufe	Anfang 1967	Ende 1967					
1 000 DM					Großhandel mit . .				
<b>BREMEN</b>									
GROSSHANDEL OHNE WERKHANDELSGESellschaften									
WAREN VERSCHIEDENER ART									
14871	90971	65728	12224	12582	90613	6828	2405	Rohstoffe, Halb- u. Fertig- waren verschiedener Art <sup>1)</sup>	40000
300	7620	1204	679	808	7491	503	171	Rohstoffen und Halbwaren verschiedener Art <sup>1)</sup>	40040
26868	175170	32870	25386	26258	174298	39138	12958	Fertigwaren versch. Art <sup>1)</sup>	40070
42039	273761	99802	38289	39648	272402	46865	15534	WAREN VERSCHIEDENER ART <sup>1)</sup>	400
GETREIDE, SAATEN, PFLANZEN, FUTTER- U. DUENGMITTELN SOWIE M. LEBENDEN TIEREN									
1349	93133	32970	2652	1879	93906	2552	1487	GETREIDE, SAATEN, FUTTER- UND DUENGMITTELN -ALLGEM.GH.-	40100
8055	687935	553735	24082	36255	675762	17921	5034	GETREIDE, SAATEN U. FUTTERM.	40104
-	5016	-	16	28	5004	1335	151	DUENGMITTELN	40107
29	6419	2759	130	125	6424	1409	420	BLUMEN, PFLANZEN UND BLUMEN- BINDEREIBEDARF	40130
348	56285	-	63	94	56254	2665	231	LEBENDEN VIEH	40160
-	1235	32	111	100	1246	356	97	SONST. LEBENDEN TIEREN SCHIE MIT ZOOLOGISCHEM BEDARF	40190
9781	850023	589496	27054	38481	838596	26242	7420	GETREIDE, SAATEN, PFLANZEN, FUTTER- U. DUENGMITTELN SOWIE M. LEBENDEN TIEREN	401
TEXTILEN ROHSTOFFEN U. HALB- WAREN, HAEUTEN U. FELLE									
43693	443849	346325	77880	73567	448162	30728	6090	WOLLE UND TIERHAAREN	40200
92794	496132	444532	73757	102237	467652	33613	4053	BAUMWOLLE	40203
.	.	.	.	.	.	.	.	GARNEN -OHNE NAHE-, STOPF- UND HANDARBEITSGARNE-	40206
-	10760	4562	1149	1493	10416	2695	158	SONST. TEXT. ROHST. U. HALB- CH. LUMPEN U. TEXTILABFALLE	40209
.	.	.	.	.	.	.	.	HAEUTEN UND FELLE	40250
136907	957497	797919	153430	177995	932932	68125	10785	TEXTILEN ROHSTOFFEN U. HALB- WAREN, HAEUTEN U. FELLE	402
TECHN. CHEMISCH. U. ROHRGEGEN, KAUTSCHUK U. KUNSTGUMMI									
3709	23144	16761	3487	3120	23511	3087	1086	TECHN. CHEMISCH. U. ROHRGEGEN	40400
.	.	.	.	.	.	.	.	ROHEN PFLANZL. U. TIER. FETTEN U. GEL. F. TECHN. ZWECKE	40405
.	.	.	.	.	.	.	.	KAUTSCHUK UND KUNSTGUMMI	40450
3709	80466	74046	13083	12866	80683	5497	1454	TECHN. CHEMISCH. U. ROHRGEGEN, KAUTSCHUK U. KUNSTGUMMI	404

Nummer der Systematik	Land — Wirtschaftsklasse — — Großhandel mit	Unter- nehmen	Arbeits- stätten	Beschäftigte		Umsatz 1967				
				insgesamt	darunter Arbeit- nehmer	insgesamt	darunter			
							Ausfuhren und Transithandels- geschäfte	Provisions- nahmen und Kostenvergu- tungen aus der Vermittlung von Waren	Umsätze im Selbst- bedienungs- großhandel	
				30. 9. 1968		30. 9. 1967		Anzahl		
	KOHLE, SONST. FESTEN BRENNST. U. MINERALÖLERZEUGNISSEN									
40500	KOHLE, SONST. FESTEN BRENNST. U. MINERALÖLERZEUGNISSEN 1)	-	-	-	-	-	-	-	-	-
40540	KOHLE U. SONST. FEST. BRENNST.	11	16	156	155	142	139030	-	-	-
40570	MINERALÖLERZEUGNISSEN	19	19	593	604	583	125172	15814	93	-
405	KOHLE, SONST. FESTEN BRENNST. U. MINERALÖLERZEUGNISSEN	30	35	749	759	725	268203	15814	93	-
	ERZEN, EISEN, NE-METALLEN UND HALBZEUG									
40600	ERZEN	.	.	.	.	.	.	.	.	.
40640	ROHEISEN	-	-	-	-	-	-	-	-	-
40645	EISEN, STAHL SOW. M. EISEN- U. STAHLHALBZEUG - OH. ROHEISEN-	21	24	752	736	714	221279	6901	460	-
40670	NE-METALLEN	.	.	.	.	.	.	.	.	.
40675	NE-METALLHALBZUG	.	.	.	.	.	.	.	.	.
406	ERZEN, EISEN, NE-METALLEN UND HALBZEUG	25	32	851	829	799	320778	27032	460	-
	HOLZ, HOLZHALBW., BAUSTOFFEN U. INSTALLATIONSBEDARF									
40700	RUND-, GRUBEN- UND FASERHOLZ	9	9	98	102	91	44077	6286	8	-
40720	SCHNITTHOLZ-OHNE BRENNHOLZ-	31	31	576	600	551	71942	1519	45	-
40725	SONSTIGEN HOLZHALBWAREN UND KUNSTSTOFFPLATTEN	.	.	.	.	.	.	.	.	.
40740	BAUSTOFFEN	61	82	1359	1363	1293	284347	2069	647	-
40760	FLACHGLAS	.	.	.	.	.	.	.	.	.
40780	INSTALLATIONSBEDARF F. GAS U. WASSER	9	9	342	326	312	55638	-	35	-
40785	INSTALLATIONSBEDARF FUER HEIZUNG	9	10	62	65	54	8972	10	233	-
407	HOLZ, HOLZHALBW., BAUSTOFFEN U. INSTALLATIONSBEDARF	131	158	2656	2676	2505	524938	13591	1343	-
	SCHROTT UND SONST. ABFALLST.									
40800	ALTMATERIAL VERSCH. ART 1)	13	13	17	15	3	298	-	-	-
40830	SCHROTT, NE-ALTMETALLEN UND ABRUCHMATERIAL	79	80	325	305	219	27734	65	10	14
40860	LUMPEN UND TEXTILABFÄLLEN	13	13	191	170	158	7846	2007	-	-
40890	ALTPAPIER UND -PAPPE	.	.	.	.	.	.	.	.	.
40895	SONSTIGEN ABFALLSTOFFEN	.	.	.	.	.	.	.	.	.
408	SCHROTT UND SONST. ABFALLST.	115	118	653	612	488	40804	2072	10	14
	NAHRUNGS- UND GENUSSMITTELN									
41100	NAHRUNGS- UND GENUSSMITTELN VERSCH. ART - SORTIMENTS - GH. - 1)	60	68	1099	1032	957	251259	19128	728	171361
41110	SPEISE- UND INDUSTRIE- KARTOFFELN	6	6	21	21	12	1883	-	-	-

1) Ohne ausgeprägten Schwerpunkt

Umsatz und Wareneinsatz  
Wirtschaftsklassen

Gesamtwert der gegen Provision vermittelten Waren 1967	Wareneingang 1967 einschl. Auf- wendungen für vergeb. Lohnarb.		Warenbestand		Waren einsatz 1967	Rohertrag 1967	Löhne, Gehälter und gesetzliche Sozial- aufwendungen 1967	Land - Wirtschaftsklasse -	Nummer der Systematik
	insgesamt	darunter Einführen und Transit handelskäufe	Anfang 1967	Ende 1967					
1 000 DM					Großhandel mit				
								KHLE, SONST. FESTEN BRENNST. U. MINERALCELERZEUGNISSEN	
-	-	-	-	-	-	-	-	KHLE, SONST. FESTEN BRENNST. U. MINERALCELERZEUGNISSEN <sup>1)</sup>	40500
-	132179	48749	1008	730	132457	6572	2104	KHLE U. SONST. FEST. BRENNST. MINERALCELERZEUGNISSEN	40540 40570
1646	108991	12005	3331	3778	108544	20629	7157		
1640	241170	60754	4339	4508	241001	27202	5261	KHLE, SONST. FESTEN BRENNST. U. MINERALCELERZEUGNISSEN	405
								ERZEN, EISEN, NE-METALLEN UND HALBZEUG	
.	.	.	.	.	.	.	.	ERZEN	40600
-	-	-	-	-	-	-	-	ROHEISEN	40640
31176	194873	2323	15680	17376	193177	28102	8834	EISEN, STAHL SCHW. U. EISEN- STAHLHALBZEUG -CH. ROHEISEN-	40645
.	.	.	.	.	.	.	.	NE-METALLEN	40670
.	.	.	.	.	.	.	.	NE-METALLHALBZEUG	40675
31176	290873	84123	26718	29407	288184	32554	10043	ERZEN, EISEN, NE-METALLEN UND HALBZEUG	406
								HCLZ, HOLZHALB., BALSTOFFEN U. INSTALLATIONSBEDARF	
586	34846	13545	4057	3587	35316	8761	1225	RUND-, GRUBEN- UND FASERHCLZ	40700
1066	54223	25401	14177	13082	55318	16624	6768	SCHNITTHCLZ-CHNE BRENNHCLZ-	40720
.	.	.	.	.	.	.	.	SONSTIGEN HCLZHALBWAREN UND KUNSTSTOFFPLATTEN	40725
18063	212028	34515	9103	9168	211963	72384	15743	BAUSTOFFEN	40740
.	.	.	.	.	.	.	.	FLACHGLAS	40760
1159	48930	100	5336	5358	48908	10730	3717	INSTALLATIONSBEDARF F. GAS U. WASSER	40780
10269	6709	17	637	643	6703	2270	701	INSTALLATIONSBEDARF FUER HEIZUNG	40785
34757	401506	102666	41067	38595	403978	120560	31613	HCLZ, HOLZHALB., BALSTOFFEN U. INSTALLATIONSBEDARF	407
								SCHRITT UND SONST. ABFALLST.	
-	129	-	11	11	129	169	31	ALTMATERIAL VERSCH. ART <sup>1)</sup>	40800
100	18984	112	1973	1737	19220	8514	2396	SCHRITT, NE-ALTMETALLEN UND ABBRUCHMATERIAL	40830
-	4754	1118	399	398	4755	3091	855	LUMPEN UND TEXTILABFÄLLEN	40860
.	.	.	.	.	.	.	.	ALTPAPIER UND -PAPPE	40890
.	.	.	.	.	.	.	.	SONSTIGEN ABFALLSTOFFEN	40895
100	25861	1270	2603	2444	26020	14784	4443	SCHRITT UND SONST. ABFALLST.	408
								NAHRUNGS- UND GENUSSMITTEL	
38814	228716	13708	18796	20102	227410	23849	9329	NAHRUNGS- UND GENUSSMITTEL VERSCH. ART -SORTIMENTS-GH.- <sup>1)</sup>	41100
-	1304	-	41	16	1329	554	104	SPEISE- UND INDUSTRIE- KARTOFFELN	41110

1. Unternehmen, Beschäftigung,  
nach Ländern und

Nummer der Systematik	Land — Wirtschaftsklasse — —	Unter- nehmen	Arbeits- stätten	Beschäftigte			Umsatz 1967			
				insgesamt		darunter Arbeit- nehmer	insgesamt	darunter		
				30.9.1968		30.9.1967		Ausföhren und Transithandels- geschäfte	Provisionsein- nahmen und Kostenvergu- tungen aus der Vermittlung von Waren	Umsätze im Selbst- bedienungs- großhandel
Großhandel mit		Anzahl								
1115	GEMUESE, OBST, FRUECHTEN UND GEWUERZEN	66	127	1685	1642	1544	504354	2930	-	-
41120	MEHL	6	6	33	38	30	7677	929	-	-
41124	ZUCKER	.	.	.	.	.	.	.	.	.
41127	SUESSWAREN	34	37	147	153	105	20994	-	5	-
41130	MILCHPERZEUGN. U. FETTWAREN	33	34	243	221	174	63972	6564	3	-
41135	EIERN U. LEBENDEM GEFLUEGEL	13	13	51	47	27	5719	428	1	6
41140	FISCHEN U. FISCHERZEUGNISSEN	103	132	2397	2188	2068	418501	23944	113	-
41144	WILD UND GESCHLACHTETEM GEFLUEGEL	8	8	50	46	35	9780	-	-	-
41147	FLEISCH UND FLEISCHWAREN	40	40	233	211	162	90739	-	168	3600
41160	SONST. NAHRUNGSM.-OH. KAFFEE, TEE, ROHKAKAO U. GETRAENKE-	23	24	143	136	102	14140	6	103	-
41170	KAFFEE	70	78	1074	1224	1132	243308	10939	267	1828
41174	TEE	.	.	.	.	.	.	.	.	.
41177	ROHKAKAO	-	-	-	-	-	-	-	-	-
41180	GETRAENKEN VERSCH. ART <sup>1)</sup>	.	.	.	.	.	.	.	.	.
41184	WEIN UND SPIRITUOSEN	72	79	1057	1056	974	204038	756	137	-
41187	BIER UND ALKOHOLFREIEN GETRAENKEN	25	26	137	139	105	14729	208	31	-
41190	ROHTABAK	39	45	399	385	350	338415	113872	802	-
41195	TABAKWAREN	38	42	276	253	198	85408	795	5	-
411	NAHRUNGS- UND GENUSSMITTELN	642	771	9102	8849	8022	2300918	180747	2480	176795
	BEKLEIDUNG, WAESCHE, AUSSTAT- TUNGS- U. SPORTART., SCHUHEN									
41200	TEXTILWAREN VERSCH. ART <sup>1)</sup>	23	28	319	322	294	31009	3125	138	846
41210	TUCHEN, FUTTERST. U. METERWARE SOWIE MIT SCHNEIDEREIBEDARF -OHNE HEIMTEXTILIEN-	5	6	58	58	51	7805	135	-	-
41220	UEBERBEKLEIDUNG -OHNE WIRK- U. STRICKWAREN-	7	9	152	157	149	14912	199	-	-
41230	WAESCHE, MIEDER- U. KORSETTW.	9	9	22	24	10	2027	948	11	-
41235	WIRK-, STRICK- U. TEXTILKURZW. -OH. SCHNEIDEREIBEDARF-	18	20	180	217	193	21061	51	74	-
41240	HUETEN, MUETZEN, SCHIRMEN UND BEKLEIDUNGSZUBEHOER	3	3	15	16	10	2191	-	-	-
41250	KUERSCHNERWAREN	3	3	6	6	2	881	-	-	-
41260	HEIMTEXTILIEN, INNENDEKORA- TIONEN-, POLSTERER- UND SATTLEBEDARF	20	23	256	240	213	24623	19	339	-
41265	BETTWAREN	.	.	.	.	.	.	.	.	.
41270	SPORT- UND CAMPINGARTIKELN	.	.	.	.	.	.	.	.	.
41280	SCHUHEN UND SCHUHWAREN	4	6	71	65	60	7922	-	-	-
412	BEKLEIDUNG, WAESCHE, AUSSTAT- TUNGS- U. SPORTART., SCHUHEN	95	110	1088	1110	984	113645	4477	565	846

1) Ohne ausgeprägten Schwerpunkt

Umsatz und Wareneinsatz  
Wirtschaftsklassen

Gesamtwert der gegen Provision vermittelten Waren 1967	Wareneingang 1967 einschl. Aufwendungen für vergeb. Lohnarb.		Warenbestand		Waren einsatz 1967	Rohertrag 1967	Löhne, Gehälter und gesetzliche Sozial- aufwendungen 1967	Land — Wirtschaftsklasse —	Nummer der Systematik
	insgesamt	darunter Einführen und Transit handelskäufe	Anfang 1967	Ende 1967					
	1000 DM							Großhandel mit	
-	453880	154676	7032	9839	451073	53281	20706	GEFLESE, CBSI, FRUCHTEN UND GEWÜRZEN	41115
-	6995	14	415	442	6968	709	228	MEHL	41120
.	.	.	.	.	.	.	.	ZUCKER	41124
63	18669	278	1493	2304	17858	2136	889	SÜßWAREN	41127
43	59245	11334	3262	4209	58298	5674	1590	MILCHERZEUGN. U. FETTWAREN	41130
27	4895	711	182	122	4955	764	140	EIERN U. LEBENDEM GEFLÜGEL	41135
2496	325717	33849	19403	21283	321837	56664	23906	FISCHEN U. FISCHERZEUGNISSEN	41140
-	8125	1290	505	364	8266	1514	281	WILD UND GESCHLACHTETEM GEFLÜGEL	41144
4724	81283	9439	2324	2672	80935	9804	1840	FLEISCH UND FLEISCHWAREN	41147
469	11020	2931	419	517	10922	3218	786	SONST. NAHRUNGSM.-GR. KAFFEE, TEE, ROHKAKAC U. GETRÄENKE-	41160
22506	205499	81958	22394	20241	207652	35656	11231	KAFFEE	41170
.	.	.	.	.	.	.	.	TEE	41174
-	-	-	-	-	-	-	-	ROHKAKAC	41177
.	.	.	.	.	.	.	.	GETRÄENKEN VERSCH. ART <sup>1)</sup> .	41180
2717	166481	107439	35423	38685	163219	40819	11453	WEIN UND SPIRITUESEN	41184
326	11716	8	675	669	11724	3005	1135	BIER UND ALKOHOLFREIEN GETRÄENKEN	41187
37454	315505	245010	29732	27572	317665	20750	4465	ROHTABAK	41190
594	76795	693	3614	3754	79655	5753	1870	TABAKWAREN	41195
115400	2001341	704130	146062	153228	1994175	306743	50611	NAHRUNGS- UND GENUßSMITTELN	411
								BEKLEIDUNG, WAESCHE, AUSSTATTUNGS- U. SPORTRT., SCHUHEN	
2874	23738	5265	3935	3626	24047	6962	2580	TEXTILWAREN VERSCH. ART <sup>1)</sup>	41200
-	5074	2561	2285	1958	5401	2404	724	TUCHEN, FLITTERST. U. PETERWARE SOWIE MIT SCHNEIDEREI-BEDARF -OHNE HEIMTEXTILIEN-	41210
14	11915	346	1482	1951	11446	3466	1241	BEREIKLEIDUNG -OHNE WIRK- U. STRICKWAREN-	41220
223	1656	542	207	223	1640	387	63	WAESCHE, PIEDER- U. KURSETTW.	41230
734	15702	5518	4227	3797	16132	4929	1957	WIRK-, STRICK- U. TEXTILKURZW. -OH. SCHNEIDEREI-BEDARF-	41235
-	1612	477	601	525	1688	503	84	HUETEN, MÜTZEN, SCHIRMEN UND BEKLEIDUNGSZUBEHÖR	41240
-	565	159	330	271	624	257	21	KUERSCHNERWAREN	41250
3301	18543	2082	5039	4934	18648	5575	2203	HEIMTEXTILIEN, INNENDEKORATIONEN- -, POLSTERER- UND SÄTTLERBEDARF	41260
.	.	.	.	.	.	.	.	BETTWAREN	41265
.	.	.	.	.	.	.	.	SPORT- UND CAMPINGARTIKELN	41270
-	5425	10	2235	1629	6035	1887	452	SCHUHEN UND SCHUHWAREN	41280
7246	85276	17107	20486	19053	86709	26936	5379	BEKLEIDUNG, WAESCHE, AUSSTATTUNGS- U. SPORTRT., SCHUHEN	412



1. Unternehmen, Beschäftigung,  
nach Ländern und

Nummer der Systematik	Land — Wirtschaftsklasse —	Unter- nehmen	Arbeits- stätten	Beschäftigte			Umsatz 1967			
				insgesamt		darunter Arbeit- nehmer	insgesamt	darunter		
				30.9.1968		30.9.1967		Ausfuhren und Transithandels- geschäfte	Provisionsein- nahmen und Kostenvergu- tungen aus der Vermittlung von Waren	Umsätze im Selbst- bedienungs- großhandel
				Anzahl						
	EISEN- U. METALLW., FERTIGW. ALS KUNSTSTOFFEN, GLAS, FEIN- KERAMIK U. HOLZ -A.N.G.-									
41300	EISEN-, METALL- U. KUNSTST. WA- REN VERSCH. ART -SORTIM.GH.- 1)	14	19	230	218	202	21055	5682	38	-
41302	SCHRAUBEN, NORM- UND FASSON- DREHTEILEN	3	3	63	65	60	4660	9	31	-
41304	KLEINE EISENWAREN, BESCHLAEGEN UND BAUARTIKELN	17	17	222	216	191	16092	356	45	-
41305	HAUSRAT AUS EISEN, METALL U. KUNSTST. -OHNE OEFEN, HERDE, KUEHLSCHR., WASCHMASCH. U. AE-	7	7	41	34	26	2891	282	-	-
41307	OEFEN, HERDEN, KUEHLSCHRAE- KEN UND WASCHMASCHINEN	3	4	64	62	59	10426	-	208	-
41309	SONSTIGEN EISEN-, METALL- U. KUNSTSTOFFWAREN -A.N.G.-	31	47	558	522	488	55625	5031	377	-
41330	FEINKERAM. ERZEUGN. U. GLAS- WAREN FUER DEN HAUSHALT	7	7	41	39	29	3250	-	-	-
41335	VERPACKUNGSGLAS U. -KERAMIK	5	5	21	19	12	4025	-	77	-
41360	MOEBELN U. KUNSTGEWERBLICHEN ERZEUGNISSEN	24	50	1097	1154	1123	205562	-	255	-
41390	SONST. HOLZWAREN, KORB-, KORK- FLECHT- UND BUESTENWAREN SOWIE MIT KINDERWAGEN	11	11	35	40	25	4554	324	31	-
413	EISEN- U. METALLW., FERTIGW. AUS KUNSTSTOFFEN, GLAS, FEIN- KERAMIK U. HOLZ -A.N.G.-	122	170	2372	2369	2215	338144	15684	1102	-
	ELEKTRO-, FEINMECH. U. OPT. ER- ZGN., SCHMUCK-, LEDER-, GALAN- TERIE-, SPIELW., MUSIKINSTR.									
41400	ELEKTROTECHN. ERZEUGNISSEN -A.N.G.- UND LEUCHTEN	52	62	1032	1002	540	54664	9000	614	1581
41405	RUNDFUNK-, FERNSEH- U. PHONO- GERAETEN, DEREN TEILEN UND ZUBEHOER, SCHALLPLATTEN	16	17	151	164	145	25162	12409	442	-
41430	FOTO- U. KINOAPP. SOWIE-BEDARF	.	.	.	.	.	.	.	.	.
41435	SONST. FEINMECHAN. U. OPT. ER- ZEUGN. -OH. DENTAL-, LABOR- UND KRANKENPFLEGE BEDARF-	3	3	8	8	5	981	-	-	-
41460	UHREN UND DEREN TEILEN	6	6	50	54	47	6583	-	4	-
41465	EDELMETALL- UND SCHMUCKWAREN SOW. M. EDEL- U. SCHMUCKSTEINEN	14	14	45	41	24	4137	1	8	-
41480	LEDER- UND TAESCHNERWAREN -OHNE SCHUHE-	.	.	.	.	.	.	.	.	.
41490	GALANTERIEW. U. GESCHENKART.	12	14	51	50	36	4104	1	20	-
41494	SPIELWAREN	3	4	24	21	16	1395	-	-	-
41497	MUSIKINSTRUMENTEN	-	-	-	-	-	-	-	-	-
414	ELEKTRO-, FEINMECH. U. OPT. ER- ZGN., SCHMUCK-, LEDER-, GALAN- TERIE-, SPIELW., MUSIKINSTR.	110	125	1427	1411	1280	144402	21411	1088	1581
	FAHRZEUGEN U. MASCHINEN -OHNE SPEZIALMASCHINEN DER UNTERGRUPPE 4176-									
41600	KRAFTWAGEN UND KRAFTRAEDERN	11	11	114	113	101	11012	3080	163	-

1) Ohne ausgeprägten Schwerpunkt

Umsatz und Wareneinsatz  
Wirtschaftsklassen

Gesamtwert der gegen Provision vermittelten Waren 1967	Wareneingang 1967 einschl. Auf- wendungen für vergeb. Lohnarb.		Warenbestand		Waren einsatz 1967	Rohertag 1967	Löhne, Gehälter und gesetzliche Sozial- aufwendungen 1967	Land - Wirtschaftsklasse -	Nummer der Systematik
	insgesamt	darunter Einführen und Transit handelskäufe	Anfang 1967	Erde 1967					
	1 000 DM							Großhandel mit	
								EISEN- U. METALLW., FERTIGW. AUS KUNSTSTOFFEN, GLAS, FEIN- KERAMIK U. HOLZ -A.N.G.-	
768	22565	4506	4016	3973	22608	8451	2223	EISEN-, METALL-U. KUNSTST. WA- 41300 REN VERSCH. ART -SORTIM. EF.-1)	
585	3471	-	819	870	3420	1240	467	SCHRAUBEN, NCRM- UND FASSCHN- 41302 DREHTEILEN	
928	12093	477	2484	2275	12302	3790	1731	KLEINEISENWAREN, BESCHLÄGELN 41304 UND BAUARTIKELN	
-	2192	110	547	517	2222	669	352	HAUSRAT AUS EISEN, METALL U. 41305 KUNSTST. -OHNE OEFEN, HERDE, KUEHLSCHR., WASHMASCH. U. AE-	
6934	9117	-	1117	1185	9049	1377	387	OEFEN, HERDEN, KUEHLSCHRAEN- 41307 KEN UND WASHMASCHINEN	
8066	42011	2943	7221	6990	42242	13383	4863	SONSTIGEN EISEN-, METALL- U. 41309 KUNSTSTOFFWAREN -A.N.G.-	
16	2379	53	706	718	2367	883	234	FEINKERAM. ERZEUGN. U. GLAS- 41330 WAREN FUER DEN HAUSHALT	
4037	3278	550	606	546	3338	687	170	VERPACKUNGSGLAS U. -KERAMIK 41335	
5103	171761	10755	24736	19321	177116	28446	11801	MOEBELN U. KUNSTGEWERBLICHEN 41360 ERZEUGNISSEN	
510	3345	2343	606	395	3556	998	222	SONST. HOLZWAREN, KORB-, KORB- 41390 FLECHT- UND BUESTENWAREN SOWIE MIT KINDERWAGEN	
26947	272152	21737	42858	36790	278220	59524	22450	EISEN- U. METALLW., FERTIGW. 413 AUS KUNSTSTOFFEN, GLAS, FEIN- KERAMIK U. HOLZ -A.N.G.-	
								ELEKTRO-, FEINMECH. U. OPT. ER- ZUGN., SCHMUCK-, LEDER-, GALAN- TERIE-, SPIELW., MUSIKINSTR.	
14484	74445	1666	12255	12184	74516	20148	8614	ELEKTROTECHN. ERZEUGNISSEN 41400 -A.N.G.- UND LEUCHTEN	
10881	20242	260	2478	1961	20759	4403	1277	RUNDFUNK-, FERNSEH-U. PHONO- 41405 GERAETEN, DEREN TEILEN UND ZUBEHOER, SCHALLPLATTEN	
.	.	.	.	.	.	.	.	FOTO-U. KINAPP. SCHWIE-BEDARF 41430	
-	678	84	176	165	689	292	60	SONST. FEINMECHAN. U. OPT. ER- 41435 ZEUGN. -CH. DENTAL-, LABOR- UND KRANKENPFLEGE-BEDARF-	
43	5256	333	1768	2013	5011	1972	439	UHREN UND DEREN TEILEN 41460	
88	2681	1213	1119	913	2887	1250	161	EDELMETALL- UND SCHMUCKWAREN 41465 SOW. M. EDEL- U. SCHMUCKSTEINEN	
.	.	.	.	.	.	.	.	LEDER- UND TAESCHNERWAREN 41480 -OHNE SCHUHE-	
215	2846	41	439	632	2653	1451	198	GALANTERIEW. U. GESCHENKART. 41490	
-	765	69	321	370	716	679	142	SPIELWAREN 41494	
-	-	-	-	-	-	-	-	MUSIKINSTRUMENTEN 41497	
25720	112932	3967	19183	18883	113232	31170	11691	ELEKTRO-, FEINMECH. U. OPT. ER- 414 ZUGN., SCHMUCK-, LEDER-, GALAN- TERIE-, SPIELW., MUSIKINSTR.	
								FAHRZEUGEN U. MASCHINEN -OHNE SPEZIALMASCHINEN DER UNTERGRUPPE 4176-	
1513	9377	1672	492	692	9177	1835	767	KRAFTWAGEN UND KRAFTFAECERN 41600	

1. Unternehmen, Beschäftigung,  
nach Ländern und

Nummer der Systematik	Land — Wirtschaftsklasse — —	Unter- nehmen	Arbeits- stätten	Beschäftigte			Umsatz 1967			
				insgesamt		darunter Arbeit- nehmer	insgesamt	darunter		
				30. 9. 1968		30. 9. 1967		Ausfuhren und Transithandels- geschäfte	Provisionsein- nahmen und Kostenvergü- tungen aus der Vermittlung von Waren	Umsätze im Selbst- bedienungs- großhandel
				Anzahl						
41603	KRAFTFAHRZEUGTEILEN, —ZUBEHÖRER UND REIFEN	36	41	550	528	485	44695	3581	730	-
41606	FAHRRÄDERN, DEREN TEILEN U. ZUBEHÖRER SOW. M. MOPEDS	•	•	•	•	•	•	•	•	•
41609	SONST. FAHRZEUGEN, DEREN TEILEN U. ZUBEHÖRER	-	-	-	-	-	-	-	-	-
41640	WERKZEUGMASCHINEN	10	10	46	51	39	4558	1383	59	-
41642	BAUMASCHINEN, BAUGERÄTEN, FELC- U. INDUSTRIEBAHNMAT.	11	11	107	97	86	10699	511	206	-
41644	BUEROMASCHINEN	•	•	•	•	•	•	•	•	•
41646	TEXTIL- UND NÄHEMASCHINEN	3	3	84	79	74	10502	8444	-	-
41649	SONSTIGEN MASCHINEN —OH. LANDMASCH. U. SPEZIAL- MASCH. D. UNTERGRUPPE 4176-	52	53	370	352	291	45611	15558	491	-
41670	LANDMASCHINEN UND LANDWIRT- SCHAFTLICHEN GERÄTEN	10	12	425	395	380	53723	1394	452	-
416	FAHRZEUGEN U. MASCHINEN —OHNE SPEZIALMASCHINEN DER UNTERGRUPPE 4176-	139	147	1730	1657	1491	184651	33951	2211	-
	TECHN.BEDARF U. SPEZIALBED. VERSCH. WIRTSCHAFTSZWEIGE									
41700	CHEMISCH-TECHN.ERZEUGNISSEN	7	7	23	20	9	3158	50	-	-
41720	HANF- U. HARTFASERERZEUGN.	12	12	38	43	29	3480	91	11	-
41740	TECHNISCHEN BEDARF —A.N.G.—	55	56	533	538	466	48107	12065	329	-
41760	TECHN.BÄCKEREI—U.KONDITO- REIBEDARF SOW. —MASCHINEN	4	4	125	122	121	35995	-	386	-
41763	TECHNISCHEN FLEISCHEREI- BEDARF U. —MASCHINEN	14	14	70	63	45	9546	-	84	-
41766	TECHNISCHEN BRAUEREI—U.KEL- LEREBEDARF SOW. —MASCHINEN	6	6	33	34	26	6800	734	48	-
41769	TECHN.MOLKEREIBED.—U.—MASCH.	•	•	•	•	•	•	•	•	•
41780	LACKEN, FARBEN U. SONST. AN- STRICHBED., TAPETEN, LINOLEUM U. AE. FUSSBODENBELAG	25	39	226	218	185	26481	62	41	-
41790	LEDER UND SCHUHMACHERBEDARF	•	•	•	•	•	•	•	•	•
417	TECHN.BEDARF U. SPEZIALBED. VERSCH. WIRTSCHAFTSZWEIGE	133	148	1092	1084	912	137418	13002	912	-
	PHARMAZEUT. U. KOSMET. ERZGN., DENTAL-, LABOR-, KRANKEN- PFLEGE- U. FRISEURBEDARF									
41800	PHARMAZEUT. ERZEUGNISSEN U. PHARMAZEUT. CHEMIKALIEN	15	18	457	447	430	44554	112	43	-
41840	DENTALBEDARF	7	8	54	48	41	5610	2551	-	-
41844	LABOR—U.KRANKENPFLEGEBEDARF	9	10	120	116	105	10960	1265	2	-
41847	FRISEURBEDARF	7	7	25	24	16	1505	-	49	-
41870	FEINSEIFEN U. KOERPERPFLEGE- MITTELN	13	13	113	107	93	12272	106	1	-
41875	MASCH-, PUTZ- U. REINIGUNGSM.	19	20	88	80	57	9285	-	7	-
418	PHARMAZEUT. U. KOSMET. ERZGN., DENTAL-, LABOR-, KRANKEN- PFLEGE- U. FRISEURBEDARF	70	76	857	822	742	84186	4034	102	-

Umsatz und Wareneinsatz  
Wirtschaftsklassen

Gesamtwert der gegen Provision vermittelten Waren 1967	Wareneingang 1967 einschl. Auf- wendungen für vergeb. Lohnarb.		Warenbestand		Waren einsatz 1967	Rohertrag 1967	Löhne, Gehälter und gesetzliche Sozial- aufwendungen 1967	Land Wirtschaftsklasse — — Großhandel mit	Nummer der Syste- matik
	insgesamt	darunter Einführen und Transit handelskaufe	Anfang 1967	Ende 1967					
1 000 DM									
14451	33678	536	4853	5181	33350	11345	4632	KRAFTFAHRZEUGTEILEN, -ZUBEHOER UND REIFEN	41603
.	.	.	.	.	.	.	.	FAHRRADERN,DEREN TEILEN U. ZUBEHOER SCHW. M. KAPEES	41606
-	-	-	-	-	-	-	-	SONST.FAHRZEUGEN,DEREN TEILEN U. ZUBEHOER	41609
1105	3636	247	445	399	3682	1276	380	WERKZEUGMASCHINEN	41640
4053	7741	400	1065	875	7931	2768	1078	BAUMASCHINEN,BAUGERAETEN, FELD- U. INDUSTRIEBAHMAT.	41642
.	.	.	.	.	.	.	.	BLUERMASCHINEN	41644
-	7822	1418	855	777	7900	2602	1083	TEXTIL- UND NAEMMASCHINEN	41646
7993	33209	6670	4980	4756	33433	12178	3095	SONSTIGEN MASCHINEN -OH. LANDMASCH. U. SPEZIAL- MASCH. D. UNTERGRUPPE 4176-	41649
7985	43998	292	8895	8825	44068	9655	4158	LANDMASCHINEN UND LANDWIRT- SCHAFTLICHEN GERAETEN	41670
38535	142024	11597	22121	21936	142209	42442	15653	FAHRZEUGEN U. MASCHINEN -OHNE SPEZIALMASCHINEN DER UNTERGRUPPE 4176-	416
-	2621	1002	76	94	2603	555	86	TECHN.BEDARF U. SPEZIALBED. VERSCH. WIRTSCHAFTSZWEIGE	41700
280	2523	18	315	240	2598	882	184	CHEMISCH-TECHN.ERZEUGNISSEN	41720
6705	35530	3945	4981	4676	35835	12272	4550	HANF- U. HARTFASERERZEUGN. U.	41740
17556	32479	-	1796	1909	32366	3629	1646	TECHNISCHEN BEDARF -A.N.G.-	41760
8251	7954	1700	860	945	7869	1677	471	TECHN.BAECKEREI-U.KONDITC- REIBEDARF SCHW. -MASCHINEN	41763
1160	5676	2656	897	1028	5545	1255	300	TECHNISCHEN FLEISCHEREI- BEDARF U. -MASCHINEN	41766
.	.	.	.	.	.	.	.	TECHNISCHEN BRALEREI-U.KEL- LEREIBEDARF SCHW. -MASCHINEN	41769
710	20166	265	2553	2639	20080	6401	2081	TECHN.MCKEREIBED.U.-MASCH.	41780
.	.	.	.	.	.	.	.	LACKEN,FARBEN U. SONST. AN- STRICHBED.,TAPETEN,LINOLEUM U. AE. FLSSECDENBELAG	41790
34915	109922	9586	12018	12041	109899	27519	10028	LEDER UND SCHUHMACHERBEDARF	417
8603	38425	352	3900	5118	37207	7347	3441	TECHN.BEDARF U. SPEZIALBED. VERSCH. WIRTSCHAFTSZWEIGE	41800
-	4315	3	900	800	4415	1195	410	PHARMAZELT.U.KCSMET.ERZGN., DENTAL-,LABOR-,KRANKEN- PFLEGE- U. FRISEURBEDARF	41840
29	7913	40	1441	1431	7923	3037	1160	PHARMAZELT. ERZEUGNISSEN U. PHARMAZELT. CHEMIKALIEN	41844
1000	1097	-	230	257	1070	435	94	DENTALBEDARF	41847
13	10239	25	1102	1182	10159	2113	767	LABOR-U.KRANKENPFLEGEBCARF	41870
76	7153	50	775	1023	6905	2380	609	FRISEURBEDARF	41875
9721	69142	470	8348	9811	67679	16507	6481	FEINSEIFEN U.KOERPERPFLEGE- MITTELN	418
								PHARMAZELT.U.KCSMET.ERZGN., DENTAL-,LABOR-,KRANKEN- PFLEGE- U. FRISEURBEDARF	

1. Unternehmen, Beschäftigung,  
nach Ländern und

Nummer der Systematik	Land — Wirtschaftsklasse — — Großhandel mit .	Unter- nehmen	Arbeits- stätten	Beschäftigte		Umsatz 1967				
				insgesamt	darunter Arbeit- nehmer	insgesamt	darunter			
							Ausfuhren und Transithandels- geschäfte	Provisionsein- nahmen und Kostenvergü- tungen aus der Vermittlung von Waren	Umsätze im Selbst- bedienungs- großhandel	
				Anzahl		Anzahl		in Mio. DM		in Mio. DM
30. 9. 1968		30. 9. 1967		in Mio. DM		in Mio. DM				
PAPIER, PAPIERWAREN UND DRUCKERZEUGNISSEN										
41900	FEINPAPIER	5	6	55	53	46	6226	-	20	-
41904	PACKPAPIER	16	16	57	54	32	4600	15	108	-
41907	PAPPE	.	.	.	.	.	.	.	.	.
41930	SCHREIB- UND PAPIERWAREN, SCHUL- UND BÜROARTIKELN	36	39	287	265	216	14573	-	138	-
41960	BÜCHERN, WISSENSCHAFTLICHEN UND FACHZEITSCHRIFTEN	6	9	71	70	61	5448	165	10	-
41965	UNTERHALTUNGSZEITSCHRIFTEN UND ZEITUNGEN	4	4	218	203	197	17378	-	19	-
41990	MUSIKALIEN	.	.	.	.	.	.	.	.	.
419	PAPIER, PAPIERWAREN UND DRUCKERZEUGNISSEN	69	76	724	679	584	52505	182	359	-
GROSSHANDEL OHNE WERKHANDELSUNTERNEHMEN ZUSAMMEN		1924	2228	26703	26180	23781	6781938	736881	13498	196928
WERKHANDELSUNTERNEHMEN		35	54	1204	1212	1173	185924	23198	551	-
40/41	GROSSHANDEL INSGESAMT	1959	2282	27907	27392	24954	6567862	760079	14449	196928

Umsatz und Wareneinsatz  
Wirtschaftsklassen

Gesamtwert der gegen Provision vermittelten Waren 1967	Wareneingang 1967 einschl. Auf- wendungen für vergeb. Lohnarb.		Warenbestand		Waren- einsatz 1967	Rohertrag 1967	Löhne, Gehälter und gesetzliche Sozial- aufwendungen 1967	Land - Wirtschaftsklasse -	Nummer der Syste- matik
	insgesamt	darunter Einführen und Transit- handelskaufe	Anfang 1967	Ende 1967					
1 000 DM									
Großhandel mit									
								PAPIER, PAPIERWAREN UND DRUCKERZEUGNISSEN	
500	4845	1428	558	804	5003	1223	450	FEINPAPIER	41900
3207	3526	109	577	651	3452	1148	343	PACKPAPIER	41904
.	.	.	.	.	.	.	.	PAPPE	41907
1726	10689	156	2146	2436	10399	4174	1702	SCHREIB- UND PAPIERWAREN, SCHUL- UND BUERCARTIKELN	41930
35	4083	133	659	662	4080	1368	477	BUECHERN, WISSENSCHAFTLICHEN UND FACHZEITSCHRIFTEN	41960
137	13765	-	149	234	13680	3698	1436	UNTERHALTUNGSZEITSCHRIFTEN UND ZEITUNGEN	41965
.	.	.	.	.	.	.	.	MUSIKALIEN	41990
8145	40568	3915	4949	5270	40247	12258	4605	PAPIER, PAPIERWAREN UND DRUCKERZEUGNISSEN	419
526744	5954514	2582585	582608	620956	5916166	865772	261451	GROSSHANDEL OHNE WERKHADELUNTERNEHMEN ZUSAMMEN	
29476	139064	12014	31410	18987	151487	34437	15050	WERKHADELUNTERNEHMEN	
556220	6093576	2595499	614018	639943	6067653	900209	276501	GROSSHANDEL INSGESAMT	40/41

1. Unternehmen, Beschäftigung,  
nach Ländern und

Nummer der Systematik	Land — Wirtschaftsklasse — —  Großhandel mit .	Unter- nehmen	Arbeits- stätten	Beschäftigte		Umsatz 1967				
				insgesamt	darunter Arbeit- nehmer	insgesamt	darunter			
							Ausfuhren und Transithandels- geschäfte	Provisionsein- nahmen und Kostenvergü- tungen aus der Vermittlung von Waren	Umsätze im Selbst- bedienungs- großhandel	
				30.9.1968		30.9.1967				
				Anzahl						
<b>NORDRHEIN-WESTFALEN</b>										
GROSSHANDEL OHNE WERKHANDELSUNTERNEHMEN										
WAREN VERSCHIEDENER ART										
4000	RCHSTOFFEN, HALB- U. FERTIG- WAREN VERSCHIEDENER ART 1)	.	.	.	.	.	.	.	.	.
40040	RCHSTOFFEN UND HALBWAREN VERSCHIEDENER ART 1)	.	.	.	.	.	.	.	.	.
40070	FERTIGWAREN VERSCH. ART 1)	281	288	2285	2171	1835	479056	161134	9826	6098
400	WAREN VERSCHIEDENER ART 1)	300	308	2552	2388	2033	507766	161226	9857	8987
GETREIDE, SAATEN, PFLANZEN, FUTTER- U. DUENGEMITTELN SOWIE M. LEBENDEN TIEREN										
40100	GETREIDE, SAATEN, FUTTER-UND DUENGEMITTELN -ALLGEM.GH.-	316	438	3558	3757	3565	932181	17376	1237	1310
40104	GETREIDE, SAATEN U. FUTTERM.	1066	1336	9198	9047	7956	3535694	131500	1096	3040
40107	DUENGEMITTELN	90	103	770	716	635	328424	2943	124	96
40130	BLUMEN, PFLANZEN UND BLUMEN- BINDEREIBEDARF	470	513	2725	2547	1909	327467	4702	4054	7984
40160	LEBENDEM VIEH	899	903	2116	2006	887	626089	24354	5467	-
40190	SONST.LEBENDEN TIEREN SOWIE MIT ZOOLOGISCHEM BEDARF	46	46	191	182	110	11636	192	-	14
401	GETREIDE, SAATEN, PFLANZEN, FUTTER- U. DUENGEMITTELN SOWIE M. LEBENDEN TIEREN	2897	3339	18558	18255	15062	5761491	181067	11978	12444
TEXTILEN ROHSTOFFEN U. HALB- WAREN, HAEUTEN U. FELLEN										
40200	WOLLE UND TIERHAAREN	31	31	115	122	89	38316	2204	211	-
40203	BAUMWOLLE	8	8	25	27	19	17087	10074	261	-
40206	GARNEN -OHNE NAHE-, STOPF- UND HANDARBEITSGARNE-	4	4	15	15	9	1739	35	1	-
40209	SONST.TEXT.ROHST.U. HALBW. OH. LUMPEN U. TEXTILABFAELLE	41	41	332	351	300	149549	22798	256	-
40250	HAEUTEN UND FELLEN	45	48	328	323	272	57896	4000	563	-
402	TEXTILEN ROHSTOFFEN U. HALB- WAREN, HAEUTEN U. FELLEN	129	132	815	838	690	264587	39111	1292	-
TECHN.CHEMIKAL. U. ROHDRCGEN, KAUTSCHUK U. KUNSTGUMMI										
40400	TECHN.CHEMIKAL. U. ROHDRCGEN	111	146	1880	1826	1710	379504	32627	3731	-
40405	ROHEN PFLANZL.U. TIER.FETTEN U. OELN F. TECHN. ZWECKE	7	7	34	45	36	73624	7140	-	-
40450	KAUTSCHUK UND KUNSTGUMMI	13	14	73	69	51	4737	12	4	-
404	TECHN.CHEMIKAL. U. ROHDRCGEN, KAUTSCHUK U. KUNSTGUMMI	131	167	1987	1940	1797	457865	39779	3735	-

1) Ohne ausgeprägten Schwerpunkt

Umsatz und Wareneinsatz  
Wirtschaftsklassen

Gesamtwert der gegen Provision vermittelten Waren 1967	Wareneingang 1967 einschli. Auf- wendungen für vergeb. Lohnarb.		Warenbestand		Waren einsatz 1967	Rohertrag 1967	Löhne, Gehälter und gesetzliche Sozial- aufwendungen 1967	Land - Wirtschaftsklasse -	Nummer der Systematik
	insgesamt	darunter Einführen und Transit handelskaufe	Anfang 1967	Ende 1967					
1 000 DM					Großhandel mit				
<b><u>NORDRHEIN-WESTFALEN</u></b>									
GROSSHANDEL CHAMERKHADELSENTERFAEHPEN									
WAREN VERSCHIEDENER ART									
.	.	.	.	.	.	.	.	.	RCHSTOFFEN, HALB- U. FERTIG- 40000 WAREN VERSCHIEDENER ART <sup>1)</sup>
.	.	.	.	.	.	.	.	.	RCHSTOFFEN UND HALBWAREN 40040 VERSCHIEDENER ART <sup>1)</sup>
452219	407622	208910	25827	25937	407512	71544	22575		FERTIGWAREN VERSCH. ART <sup>1)</sup> 40070
453554	431405	211463	28447	29098	430754	77012	24655		WAREN VERSCHIEDENER ART <sup>1)</sup> 400
GETREIDE, SAATEN, PFLANZEN, FUTTER- U. LUENGENMITTEL SOWIE M. LEBENDEN TIEREN									
20017	838650	107457	64224	64464	838410	53771	36513		GETREIDE, SAATEN, FUTTER-UND 40100 LUENGENMITTEL -ALLGEM.GE.-
55226	3237145	312684	212391	230955	3218581	317113	88203		GETREIDE, SAATEN U. FUTTERM. 40104
4447	292743	27448	16792	10413	299122	29302	8000		LUENGENMITTEL 40107
70644	262813	64778	9312	9513	262612	64855	17684		BLUMEN, PFLANZEN UND BLUMEN- 40130 BINDEREIBEDARF
210712	562982	13402	5274	4601	563655	62434	7773		LEBENDEN VIEH 40160
50	8134	1325	708	892	7950	3686	751		SONST. LEBENDEN TIEREN SOWIE 40190 MIT ZOOLOGISCHEM BEDARF
370096	5202467	527094	308701	320838	5190330	571161	159364		GETREIDE, SAATEN, PFLANZEN, 401 FUTTER- U. LUENGENMITTEL SOWIE M. LEBENDEN TIEREN
TEXTILEN RCHSTOFFEN U. HALB- WAREN, HAEUTEN U. FELLEN									
7673	34985	11362	4929	4551	35363	2953	901		WOLLE UND TIERHAAREN 40200
9271	16025	11658	1751	2189	15587	1500	195		BAUMWOLLE 40203
61	1366	613	58	34	1390	349	72		GARNEN -CHNE NAHE-, STOFF- 40206 UND HANDARBEITSGARNE-
20117	136644	95049	14182	17151	133675	15874	3383		SONST. TEXT. RCHST. U. HALB- 40209 OH. LUMPEN U. TEXTILABFAELLE
46262	49065	1348	5923	5896	49092	8804	2782		HAEUTEN UND FELLEN 40250
83334	238085	120030	26843	29821	235107	29480	7333		TEXTILEN RCHSTOFFEN U. HALB- 402 WAREN, HAEUTEN U. FELLEN
TECHN. CHEMIKAL. U. RCHDRCCEN, KAUTSCHUK U. KUNSTGUMMI									
79341	306800	172717	25205	28507	303498	76006	23554		TECHN. CHEMIKAL. U. RCHDRCCEN 40400
-	68052	67313	7616	4297	71371	2253	329		ROHEN PFLANZL. U. TIER. FETTEN 40405 U. CELEN F. TECHN. ZWECCKE
80	3349	-	505	473	3381	1356	485		KAUTSCHUK UND KUNSTGUMMI 40450
79421	378201	240030	33326	33277	378250	79615	24408		TECHN. CHEMIKAL. U. RCHDRCCEN, 404 KAUTSCHUK U. KUNSTGUMMI



1. Unternehmen, Beschäftigung,  
nach Ländern und

Nummer der Systematik	Land — Wirtschaftsklasse —  Großhandel mit	Unternehmen	Arbeitsstätten	Beschäftigte		Umsatz 1967				
				insgesamt	darunter Arbeitnehmer	insgesamt	darunter			
							Ausföhren und Transthandels-geschäfte	Provisionsein-nahmen und Kostenvergu-tungen aus der Vermittlung von Waren	Umsätze im Selbst-bedienu-gen großhandel	
30. 9 1968				30. 9 1967		Anzahl				
KOHLE, SONST. FESTEN BRENNST. U. MINERALOELERZEUGNISSEN										
40500	KOHLE, SONST. FESTEN BRENNST. U. MINERALOELERZEUGNISSEN 1)	14	28	1313	1127	1109	546777	27340	-	-
40540	KOHLE U. SONST. FEST. BRENNST.	309	373	3584	3526	3133	1368346	239444	718	-
40570	MINERALOELERZEUGNISSEN	622	808	8816	8717	7957	4335581	213725	1629	9449
405	KOHLE, SONST. FESTEN BRENNST. U. MINERALOELERZEUGNISSEN	945	1209	13713	13370	12199	6250704	480509	2357	9449
ERZEN, EISEN, NE-METALLEN UND HALBZEUG										
40600	ERZEN	14	14	200	193	187	249372	85611	794	-
40640	ROHEISEN	14	15	178	171	157	108431	8821	1176	-
40645	EISEN, STAHL SOW. M. EISEN- U. STAHLHALBZEUG - CH. ROHEISEN-	567	759	20470	19772	19199	9496135	2379275	18144	-
40670	NE-METALLEN	110	123	1383	1288	1163	1428059	234127	1624	2657
40675	NE-METALLHALBZEUG	28	32	358	329	298	80469	3749	104	-
406	ERZEN, EISEN, NE-METALLEN UND HALBZEUG	733	943	22589	21753	21004	11362466	2711583	21842	2657
HOLZ, HOLZHALBW., BAUSTOFFEN U. INSTALLATIONSBEDARF										
40700	RUND-, GRUBEN- UND FASERHOLZ	232	255	2322	2249	1960	258663	4825	383	326
40720	SCHNITTHOLZ-OHNE BRENNHOLZ-	406	445	4060	3878	3353	543070	7845	633	3013
40725	SONSTIGEN HOLZHALBWAREN UND KUNSTSTOFFPLATTEN	157	181	1335	1288	1099	190082	6527	274	-
40740	BAUSTOFFEN	1529	1710	16483	15938	14004	2427481	14266	3294	971
40760	FLACHGLAS	78	96	1720	1712	1607	195741	449	101	-
40780	INSTALLATIONSBEDARF F. GAS U. WASSER	264	297	5537	5300	4966	758776	19882	629	134
40785	INSTALLATIONSBEDARF FUER HEIZUNG	113	124	1689	1632	1493	253426	1483	164	3046
407	HOLZ, HOLZHALBW., BAUSTOFFEN U. INSTALLATIONSBEDARF	2779	3108	33146	31997	28482	4637239	56277	5478	7490
SCHROTT UND SONST. ABFALLST.										
40800	ALTMATERIAL VERSCH. ART 1)	571	571	1339	1311	668	73216	1081	30	-
40830	SCHROTT, NE-ALTMETALLEN UND ABRUCHMATERIAL	1168	1199	5881	5711	4211	1199771	49447	816	-
40860	LUMPEN UND TEXTILABFALLEN	50	52	278	258	188	20560	8594	13	-
40890	ALTPAPIER UND -PAPPE	159	161	1022	991	780	55105	2632	163	-
40895	SONSTIGEN ABFALLSTOFFEN	72	74	287	272	176	17149	2163	43	-
408	SCHROTT UND SONST. ABFALLST.	2020	2057	8807	8543	6123	1365801	63917	1065	-
NAHRUNGS- UND GENUSSMITTELN										
41100	NAHRUNGS- UND GENUSSMITTELN } VERSCH. ART - SORTIMENTS-GH. - 7	805	977	25997	23645	22623	6601523	18100	6627	1577630
41110	SPEISE- UND INDUSTRIE-KARTOFFELN	301	317	1836	1756	1304	201251	1035	25	342

1) Ohne ausgeprägten Schwerpunkt

Umsatz und Wareneinsatz  
Wirtschaftsklassen

Gesamtwert der gegen Provision vermittelten Waren 1967	Wareneingang 1967 einschl. Auf- wendungen für vergeb. Lohnarb.		Warenbestand		Waren einsatz 1967	Rohertrag 1967	Löhne, Gehälter und gesetzliche Sozial- aufwendungen 1967	Land - Wirtschaftsklasse - - - Großhandel mit	Nummer der Syste- matik
	insgesamt	darunter Einführen und Transit- handelskäufe	Anfang 1967	Ende 1967					
			1000 DM						
								KHLE, SCNST. FESTEN BRENNST. U. MINERALCELERZEUGNISSEN	
-	490377	33836	12413	14604	488186	58591	16300	KHLE, SCNST. FESTEN BRENNST. U. MINERALCELERZEUGNISSEN <sup>1)</sup>	40500
11118	1254355	47365	12380	13054	1253681	114665	44035	KHLE U. SCNST. FEST. BRENNST.	40540
25181	3658644	437905	83369	114940	3627073	708508	105411	MINERALCELERZEUGNISSEN	40570
36299	5403376	519106	108162	142598	5368940	881764	165746	KHLE, SCNST. FESTEN BRENNST. U. MINERALCELERZEUGNISSEN	405
								ERZEN, EISEN, NE-METALLEN UND HALBZEUG	
124388	233527	63138	4033	5919	231641	17731	3423	ERZEN	40600
48697	98471	49117	5654	2898	101227	7204	2668	ROEISEN	40640
644012	8629847	870757	410334	424962	6615219	880916	262640	EISEN, STAHL SCHW. M. EISEN- U. STAHLHALBZEUG -CF, RCF-EISEN-	40645
68243	1299483	433117	85583	99663	1285403	142656	16675	NE-METALLEN	40670
4207	68728	6874	11284	11025	68987	11482	3875	NE-METALLHALBZEUG	40675
889547	10330056	1423003	516888	544467	10302477	1055989	289285	ERZEN, EISEN, NE-METALLEN UND HALBZEUG	406
								HCLZ, HCLZHALB., BALSTOFFEN U. INSTALLATIONSBEDARF	
10842	181445	34852	44324	35032	190737	67926	23560	RUND-, GRUBEN- UND FASERHCLZ	40700
14178	413876	109242	59179	90139	422916	120154	35459	SCHNITTHCLZ-CHNE BRENNHCLZ-	40720
6560	141442	32514	34942	31219	145165	44917	13055	SONSTIGEN HCLZHALBWAREN UND KUNSTSTOFFPLATTEN	40725
74482	1924244	78586	107351	106836	1924759	512722	169887	BAUSTOFFEN	40740
2263	147118	1711	15507	16122	146503	49238	21063	FLACHGLAS	40760
10270	606118	12660	86108	85421	606805	151971	54564	INSTALLATIONSBEDARF F. GAS U. WASSER	40780
4798	201594	7536	25096	25392	201298	52128	18086	INSTALLATIONSBEDARF FUER HEIZUNG	40785
123323	3615837	277101	412507	390161	3638183	999056	340114	HCLZ, HCLZHALB., BALSTOFFEN U. INSTALLATIONSBEDARF	407
								SCHROTT UND SCNST. ABFALLST.	
350	48277	132	4124	4096	48305	24511	6117	ALTMATERIAL VERSCH. ART <sup>1)</sup>	40800
198545	1045393	56324	40160	39527	1046026	153745	46325	SCHROTT, NE-ALTMETALLEN UND ABBRUCHMATERIAL	40830
952	14500	2005	1600	1610	14490	6070	1781	LUMPEN UND TEXTILABFALLEN	40860
5450	31452	2334	1658	1503	31607	23498	7823	ALTPAPIER UND -PAPPE	40890
1913	5790	75	1085	735	10140	7009	1624	SONSTIGEN ABFALLSTOFFEN	40895
207210	1149412	60870	48627	47471	1150568	215233	63684	SCHROTT UND SCNST. ABFALLST.	408
								NAHRUNGS- UND GENUSSMITTELA	
359592	6013736	224865	403250	468726	5948260	652263	240351	NAHRUNGS- UND GENUSSMITTELA VERSCH. ART -SORTIMENTS-GF.- <sup>1)</sup>	41100
1589	159097	17689	10192	9094	160195	41056	12001	SPEISE- UND INDUSTRIE- KARTOFFELN	41110

1. Unternehmen, Beschäftigung,  
nach Ländern und

Nummer der Systematik	Land Wirtschaftsklasse — — Großhandel mit .	Unter- nehmen	Arbeits- stätten	Beschäftigte			Umsatz 1967			
				insgesamt		darunter Arbeit- nehmer	insgesamt	darunter		
				Anzahl				Ausfuhren und Transithandels- geschäfte	Provisionsein- nahmen und Kostenvergü- tungen aus der Vermittlung von Waren	Umsätze im Selbst- bedienungs- großhandel
				30.9.1968		30.9.1967				
41115	GEMUESE, OBST, FRUECHTEN UND GEWUERZEN	911	1015	6571	6660	5334	1638579	12561	700	5840
41120	MEHL	103	114	1099	1107	1030	395161	280	1086	4111
41124	ZUCKER	11	12	277	283	264	257688	44686	180	-
41127	SUESSWAREN	357	394	2179	2163	1649	337666	1219	493	7951
41130	MILCHERZEUGN. U. FETTWAREN	515	556	4464	4228	3480	1671281	9119	1622	4380
41135	EIERN U. LEBENDEM GEFLUEGEL	280	295	1251	1176	737	199528	956	86	271
41140	FISCHEN U. FISCHERZEUGNISSEN	81	90	462	467	356	59380	1586	57	360
41144	WILD UND GESCHLACHTETEM GEFLUEGEL	68	83	568	503	406	133986	77	102	865
41147	FLEISCH UND FLEISCHWAREN	561	584	2637	2309	1569	790618	3756	1750	5254
41160	SONST. NAHRUNGSM.-OH. KAFFEE, TEE, ROHKAKAO U. GETRAENKE-	393	406	1956	1910	1421	258135	2002	1010	3197
41170	KAFFEE	49	55	473	502	441	49468	150	45	-
41174	TEE	6	6	854	830	826	94038	5099	-	-
41177	ROHKAKAO	.	.	.	.	.	.	.	.	.
41180	GETRAENKEN VERSCH. ART <sup>1)</sup>	269	273	1131	1074	715	114410	80	374	470
41184	WEIN UND SPIRITUOSEN	429	445	2375	2358	1783	292157	4035	1236	1600
41187	BIER UND ALKOHOLFREIEN GETRAENKEN	1731	1838	9210	9293	6823	972502	7575	3375	652
41190	ROHTABAK	.	.	.	.	.	.	.	.	.
41195	TABAKWAREN	902	1076	5408	5325	3938	1906587	3847	598	3456
411	NAHRUNGS- UND GENUSSMITTELN	7776	8540	68762	65602	54707	16220445	116163	19366	1616375
	BEKLEIDUNG, WAESCHE, AUSSTAT- TUNGS- U. SPORTART., SCHUHEN									
41200	TEXTILWAREN VERSCH. ART <sup>1)</sup>	415	468	8641	8623	8087	1035793	50724	9476	10386
41210	TUCHEN, FUTTERST. U. METERWARE SOWIE MIT SCHNEIDEREIBEDARF -OHNE HEIMTEXTILIEN-	170	180	1364	1429	1204	168103	34023	1864	-
41220	OBERBEKLEIDUNG -OHNE WIRK- U. STRICKWAREN-	151	168	1825	1782	1609	212088	4348	1195	37398
41230	WAESCHE, MIEDER- U. KORSETTW.	59	59	282	281	211	25244	360	80	-
41235	WIRK-, STRICK- L. TEXTILKURZW. -OH. SCHNEIDEREIBEDARF-	226	248	1950	1902	1612	168007	2439	1067	900
41240	MUETEN, MUETZEN, SCHIRMEN UND BEKLEIDUNGSZUBEHOER	58	59	485	497	432	37350	388	174	-
41250	KUERSCHNERWAREN	50	50	278	256	194	61423	21058	221	-
41260	HEIMTEXTILIEN, INNENDEKORA- TIONS-, POLSTERER- UND SATTLEBEDARF	257	294	2782	2717	2409	353255	10940	542	219
41265	BETTWAREN	15	15	56	48	27	2942	36	35	-
41270	SPORT- UND CAMPINGARTIKELN	27	28	163	148	121	19091	307	-	-
41280	SCHUHEN UND SCHUHWAREN	74	90	1047	1006	904	173851	4850	426	-
412	BEKLEIDUNG, WAESCHE, AUSSTAT- TUNGS- U. SPORTART., SCHUHEN	1502	1659	18873	18689	16810	2297151	125473	15080	48903

1) Ohne ausgeprägten Schwerpunkt

Umsatz und Wareneinsatz  
Wirtschaftsklassen

Gesamtwert der gegen Provision vermittelten Waren 1967	Wareneingang 1967 einschl. Auf- wendungen für vergeb. Lohnarb.		Warenbestand		Waren einsatz 1967	Rohertrag 1967	Löhne, Gehälter und gesetzliche Sozial- aufwendungen 1967	Land - Wirtschaftsklasse -	Nummer der Systematik
	insgesamt	darunter Einführen und Transit handelskaufe	Anfang 1967	Ende 1967					
1000 DM					Großhandel mit				
35174	143922C	527860	33165	34171	1438214	200365	60263	GEWÜRZE, OBST, FRUCHTEN UND GEMÜSEN	41115
43015	369573	4857	14471	17313	366731	28430	12152	MEHL	41120
21343	242970	66841	14888	10608	247250	10438	3551	ZUCKER	41124
17681	277421	58933	25475	26176	276720	60946	16091	SÜßWAREN	41127
45010	1731240	106534	30200	55776	1705664	165617	36843	MILCHERZEUGN. U. FETTWAREN	41130
4730	184378	26751	6277	8653	182002	17526	5419	EIERN U. LEBENDEM GEFLÜGEL	41135
1361	49286	5524	2324	1983	49627	9753	3420	FISCHEN U. FISCHERZEUGNISSEN	41140
3304	119907	55296	5993	6340	119560	14426	3626	WILD UND GESCHLACHTETEM GEFLÜGEL	41144
67837	702661	52976	14715	12441	704935	85683	16866	FLEISCH UND FLEISCHWAREN	41147
52592	253287	20381	14669	19975	247981	50154	14128	SONST. NAHRUNGSM. -OH. KAFFEE, TEE, ROHKAKAO U. GETRÄNKE-	41160
3476	34602	10136	6779	4239	37142	12326	4319	KAFFEE	41170
-	56299	39508	13248	17578	51969	42069	6012	TEE	41174
.	.	.	.	.	.	.	.	ROHKAKAO	41177
4023	89490	32	5068	5321	89237	25173	7124	GETRÄNKEN VERSCH. ART <sup>1)</sup>	41180
22285	214093	10731	43189	42475	214807	77350	20540	WEIN UND SPIRITUOSEN	41184
55821	746245	8107	26588	26019	746814	225688	72335	BIER UND ALKOHOLFREIEN GETRÄNKEN	41187
.	.	.	.	.	.	.	.	ROHTABAK	41190
18535	1763260	7934	86923	92093	1758090	148497	37452	TABAKWAREN	41195
757368	14462414	1259357	757491	859048	14360857	1669588	572592	NAHRUNGS- UND GENUSSMITTELN	411
					(...)			BEKLEIDUNG, WAESCHE, AUSSTAT- TUNGS- U. SPORTART., SCHUHEN	
186097	824487	108256	146568	126405	844650	191143	72787	TEXTILWAREN VERSCH. ART <sup>1)</sup>	41200
76859	124298	61312	33270	31628	125940	42163	11851	TUCHEN, FLUTTERST. U. WETTERWARE SOWIE MIT SCHNEIDEREIBEDARF -OHNE HEIMTEXTILIEN-	41210
20404	167803	13477	38470	36089	170184	41504	14189	OBERBEKLEIDUNG -OHNE WIRK- U. STRICKWAREN-	41220
3355	19060	3415	4423	4309	19174	6070	1617	WAESCHE, PIEDER- U. KÜRSETTW.	41230
14109	124920	26775	23155	23779	124296	43711	14239	WIRK-, STRICK- U. TEXTILKURZW. -OH. SCHNEIDEREIBEDARF-	41235
3545	25951	5540	4601	4357	26195	11155	4582	HÜTEN, MÜTZEN, SCHIRMEN UND BEKLEIDUNGSZUBEHÖRER	41240
14650	51474	10645	12257	12654	51077	10346	2576	KUERSCHNERWAREN	41250
10581	299324	66524	74417	76864	296877	56382	26188	HEIMTEXTILIEN, INNENDEKORA- TIONEN-, PFLASTER- UND SATTLEBERBEDARF	41260
775	2048	460	594	422	2220	722	201	BETTWAREN	41265
-	15562	1653	3345	3184	15723	3368	1102	SPORT- UND CAMPINGARTIKELN	41270
12300	135377	58774	31383	28830	137930	35921	8873	SCHUHEN UND SCHUHWAREN	41280
342675	1790304	356831	372483	348521	1814266	482885	158245	BEKLEIDUNG, WAESCHE, AUSSTAT- TUNGS- U. SPORTART., SCHUHEN	412

1. Unternehmen, Beschäftigung,  
nach Ländern und

Nummer der Systematik	Land — Wirtschaftsklasse —	Unter- nehmen	Arbeits- stätten	Beschäftigte		Umsatz 1967				
				insgesamt	darunter Arbeit- nehmer	insgesamt	darunter			
							Ausfuhren und Transithandels- geschäfte	Provisionsein- nahmen und Kostenvergu- tungen aus der Vermittlung von Waren	Umsätze im Selbst- bedienungs- großhandel	
Großhandel mit		Anzahl		30. 9. 1968	30. 9. 1967					
	EISEN- U. METALLW., FERTIGW. AUS KUNSTSTOFFEN, GLAS, FEIN- KERAMIK U. HOLZ -A.N.G.-									
41300	EISEN-, METALL- U. KUNSTST. WA- REN VERSCH. ART -SCHRITZG.-	80	90	2064	2050	1535	242780	6592	7562	-
41302	SCHRAUBEN, NORM- UND FASSON- DREHTEILEN	79	86	1312	1183	1080	126214	5254	75	-
41304	KLEINEISENWAREN, BESCHLÄGEN UND BAUARTIKELN	388	435	6032	5768	5256	652225	7016	7249	1446
41305	HAUSRAT AUS EISEN, METALL U. KUNSTST. -OHNE OFEN, HERDE, KUEHLSCHR., WASCHMASCH. U. AE-	165	170	1853	1777	1577	217701	4721	811	-
41307	OFEN, HERDEN, KUEHLSCHRAEN- KEN UND WASCHMASCHINEN	54	62	517	484	428	72243	1431	590	2753
41309	SONSTIGEN EISEN-, METALL- U. KUNSTSTOFFWAREN -A.N.G.-	758	822	7016	6897	5855	742721	146579	2387	5500
41330	FEINKERAM., ERZEUGN. U. GLAS- WAREN FUER DEN HAUSHALT	169	173	1518	1494	1257	155307	2809	253	3654
41335	VERPACKUNGSGLAS U. -KERAMIK	15	17	156	154	135	80055	-	290	-
41360	MOEBELN U. KUNSTGEWERBLICHEN ERZEUGNISSEN	387	423	2792	2770	2252	323725	6481	2781	126
41390	SONST. HOLZWAREN, KORB-, KORB- FLECHT- UND BUERSTENWAREN SCHWIE MIT KINDERWAGEN	172	173	744	726	495	55698	665	140	-
413	EISEN- U. METALLW., FERTIGW. ALS KUNSTSTOFFEN, GLAS, FEIN- KERAMIK U. HOLZ -A.N.G.-	2307	2451	24004	23303	20314	2712713	181588	22138	13479
	ELEKTRO-, FEINMECH. U. OPT. ER- ZGN., SCHMUCK-, LEDER-, GALAN- TERIE-, SPIELW., MUSIKINSTR.									
41400	ELEKTROTECHN. ERZEUGNISSEN -A.N.G.- UND LEUCHTEN	664	737	8596	8307	7472	1123255	27550	3732	9200
41405	RUNDFUNK-, FERNSEH- U. PHONO- GERAETEN, DEREN TEILEN UND ZUBEHOER, SCHALLPLATTEN	170	209	3211	3136	2935	478737	26132	361	-
41430	FOTO- U. KINOAPP. SOWIE-BEDARF	48	66	945	901	846	97007	4282	45	-
41435	SONST. FEINMECHAN. U. OPT. ER- ZEUGN. -OH. DENTAL-, LABOR- UND KRANKENPFLEGE BEDARF-	46	48	334	337	278	37107	17259	119	-
41460	UHREN UND DEREN TEILEN	67	72	454	464	378	62075	528	1343	-
41465	EDELMETALL- UND SCHMUCKWAREN SOW. M. EDEL- U. SCHMUCKSTEINEN	175	180	1331	1308	1082	177045	5875	382	168
41480	LEDER- UND TAESCHNERWAREN, -OHNE SCHUHE-	57	58	201	197	112	26565	3650	137	8
41490	GALANTERIEW. U. GESCHENKART.	140	142	608	592	404	65207	5342	860	36
41494	SPIELWAREN	97	104	817	765	641	87265	850	196	-
41497	MUSIKINSTRUMENTEN	14	14	75	65	48	12413	1114	-	-
414	ELEKTRO-, FEINMECH. U. OPT. ER- ZGN., SCHMUCK-, LEDER-, GALAN- TERIE-, SPIELW., MUSIKINSTR.	1478	1630	16572	16072	14157	2167080	92582	7175	9412
	FAHRZEUGEN U. MASCHINEN -OHNE SPEZIALMASCHINEN DER UNTERGRUPPE 4176-									
41600	KRAFTWAGEN UND KRAFTRAEDERN	156	185	5115	5179	5001	542741	8040	1367	-

1) Ohne ausgedragten Schwerpunkt

Umsatz und Wareneinsatz  
Wirtschaftsklassen

Gesamtwert der gegen Provision vermittelten Waren 1967	Wareneingang 1967 einschl. Auf- wendungen für vergeb. Lohnarb.		Warenbestand		Waren ersatz 1967	Rohertrag 1967	Löhne, Gehälter und gesetzliche Sozial- aufwendungen 1967	Land - Wirtschaftsklasse -	Nummer der Systematik
	insgesamt	darunter Einfuhren und Transit- handelskäufe	Anfang 1967	Ende 1967					
1 000 DM					Großhandel mit				
								EISEN- U. METALLW., FERTIGW. AUS KUNSTSTOFFEN, GLAS, FEIN- KERAMIK U. HCLZ -A.N.G.-	
283978	182684	2773	22769	24954	180499	62281	19107	EISEN-, METALL- U. KUNSTST. WA- REN VERSCH. ART -SCRTIP. GP.-1)	41300
2896	96000	3681	16618	16388	96230	29984	12425	SCHRAUBEN, NORM- UND FASSEN- DREHTEILEN	41302
385745	543005	64566	70320	65836	547489	144736	53851	KLEINEISENWAREN, BESCHLAEGEN UND BAUARTIKELN	41304
58664	173330	6174	24693	25473	172550	45151	15054	HAUSRAT AUS EISEN, METALL U. KUNSTST. -OHNE CEFEN, HERDE, KUEHLSCHR., WASHMASCH. U. AE-	41305
9574	55290	15973	7811	9567	53534	18709	4802	CEFEN, HERDEN, KUEHLSCHRAE- KEN UND WASHMASCHINEN	41307
60290	566831	63327	87931	83764	560998	181723	59186	SONSTIGEN EISEN-, METALL- U. KUNSTSTOFFWAREN -A.N.G.-	41309
7195	112507	13834	24730	23767	113470	41837	13838	FEINKERAM., ERZEUGN. U. GLAS- WAREN FUER DEN HAUSHALT	41330
9159	71054	1694	8599	6360	73293	6802	1538	VERPACKUNGSGLAS U. -KERAMIK	41335
38445	236406	15791	36978	35621	237663	86066	25411	MOEBELN U. KUNSTGEWERBLICHEN ERZEUGNISSEN	41360
1860	41835	5766	4548	4294	42089	17609	4812	SONST. HOLZWAREN, KORB-, KORK- FLECHT- UND BUESTENWAREN SCHUE MIT KINDERKAGEN	41390
857786	2068942	193579	304897	296024	2077815	634858	210025	EISEN- U. METALLW., FERTIGW. 413 AUS KUNSTSTOFFEN, GLAS, FEIN- KERAMIK U. HCLZ -A.N.G.-	413
64446	904999	77449	135185	138658	901526	221729	90671	ELEKTROTECHN., FEINMECH. U. OPT. ER- ZGN., SCHMUCK-, LEDER-, GALAN- TERIE-, SPIELW., MUSIKINSTR.	41400
15839	407967	5498	56933	59781	405119	73618	29092	ELEKTROTECHN. ERZEUGNISSEN -A.N.G.- UND LEUCHTEN	41400
632	75261	6429	8936	10498	73699	23308	9052	RUNDFUNK-, FERNSEH- U. PHONC- GERAETEN, DEREN TEILEN UND ZUBEHÖR, SCHALLPLATTEN	41405
1510	28054	14254	3616	4307	27363	9744	3264	FOTO- U. KINCAFF. SCHWIE- BEDARF	41430
18642	43975	11929	16220	14706	45489	16586	4261	SONST. FEINMECHAN. U. OPT. ER- ZEUGN. -OHNE DENTAL-, LABOR- UND KRANKENPFLEGE BEDARF-	41435
6044	132281	31551	57085	57068	132298	44747	10953	UHREN UND DEREN TEILEN	41460
2742	21589	2394	2991	2579	22001	4568	941	EDELMETALL- UND SCHMUCKWAREN SOW. M. EDEL- U. SCHMUCKSTEINEN	41465
10271	47211	3650	7213	7192	47232	17975	4009	LEDER- UND TAESCHNERWAREN -OHNE SCHUHE-	41480
5983	66040	20398	11296	11254	66082	21183	5564	GALANTERIEW. U. GESCHENKART.	41490
-	10622	4812	2608	3122	10108	2305	591	SPIELWAREN	41494
126109	1737999	178364	302083	309165	1730917	436163	148398	MUSIKINSTRUMENTEN	41497
14378	409260	20830	64585	50950	422895	119646	45355	ELEKTRO-, FEINMECH. U. OPT. ER- ZGN., SCHMUCK-, LEDER-, GALAN- TERIE-, SPIELW., MUSIKINSTR.	414
								FAHRZEUGEN U. MASCHINEN -OHNE SPEZIALMASCHINEN DER UNTERGRUPPE 4176-	4176-
								KRAFTWAGEN UND KRAFTTRAEGERN	41600

1. Unternehmen, Beschäftigung,  
nach Ländern und

Nummer der Systematik	Land — Wirtschaftsklasse — — Großhandel mit ...	Unter- nehmen	Arbeits- stätten	Beschäftigte		Umsatz 1967				
				insgesamt	darunter Arbeit- nehmer	insgesamt	darunter			
							Ausföhren und Transithandels- geschäfte	Provisions- nahmen und Kostenver- gütungen aus der Vermittlung von Waren	Umsätze im Selbst- bedienungs- großhandel	
				30. 9. 1968		30. 9. 1967				
Anzahl										
416C3	KRAFTFAHRZEUGTEILEN, -ZUBEHÖR UND REIFEN	562	693	9291	8838	8107	871471	32703	3634	-
416C6	FAHRRÄEDERN, DEREN TEILEN U. ZUBEHÖR SOW. M. MCPEDS	75	80	724	719	613	69792	4781	159	3829
416C9	SONST. FAHRZEUGEN, DEREN TEILEN U. ZUBEHÖR	17	17	178	171	149	23766	84	225	-
41640	WERKZEUGMASCHINEN	93	106	1183	1155	1046	167237	29658	1205	533
41642	BAUMASCHINEN, BAUGERÄTEN, FELD- U. INDUSTRIEBAHNPAT.	139	152	1967	1832	1639	217564	1163	1709	1568
41644	BUEROMASCHINEN	200	242	2587	2495	2232	160972	4126	661	-
41646	TEXTIL- UND NÄHMASCHINEN	55	58	831	820	754	54702	41676	1426	-
41649	SONSTIGEN MASCHINEN -OH. LANDMASCH. U. SPEZIAL- MASCH. D. UNTERGRUPPE 4176-	507	561	5416	5085	4494	668192	102570	9164	1608
41670	LANDMASCHINEN UND LANDWIRT- SCHAFTLICHEN GERÄTEN	201	230	2634	2649	2368	263660	4064	628	272
416	FAHRZEUGEN U. MASCHINEN -OHNE SPEZIALMASCHINEN DER UNTERGRUPPE 4176-  TECHN.BEDARF U. SPEZIALBED. VERSCH. WIRTSCHAFTSZWEIGE	2005	2324	29926	28943	26403	3120097	228865	20178	8210
41700	CHEMISCH-TECHN. ERZEUGNISSEN	144	144	908	869	683	133201	2699	722	-
41720	HANF- U. HARTFASERERZEUGN.	49	51	271	260	199	37655	3267	185	-
41740	TECHNISCHEN BEDARF -A.A.G.-	503	516	3253	3067	2418	322339	15452	2733	600
41760	TECHN.BÄCKEREI-U.KONDITION- REIBEDARF SOW. -MASCHINEN	27	27	197	206	171	17566	699	73	130
41763	TECHNISCHEN FLEISCHEREI- BEDARF U. -MASCHINEN	248	258	1314	1284	963	207371	18733	1253	9801
41766	TECHNISCHEN BRAUEREI-U.KEL- LEREBEDARF SOW. -MASCHINEN	34	38	170	173	134	26042	881	611	-
41769	TECHN.MOLKEREIBED. U. -MASCH.	6	7	38	39	33	4261	116	65	-
41780	LACKEN, FARBEN U. SONST. AN- STRICHBED., TAPETEN, LINOLEUM U. AE. FUSSBODENBELAG	386	458	4566	4452	3940	481129	14081	537	-
41790	LEDER UND SCHUHMACHERBEDARF	155	160	638	647	455	69317	7908	780	987
417	TECHN.BEDARF L. SPEZIALBED. VERSCH. WIRTSCHAFTSZWEIGE  PHARMAZEUT. U. KOSMET. ERZGN., DENTAL-, LABOR-, KRANKEN- PFLEGE- U. FRISEURBEDARF	1552	1659	11355	10997	8996	1298901	63836	6999	11518
41800	PHARMAZEUT. ERZEUGNISSEN U. PHARMAZEUT. CHEMIKALIEN	179	202	7970	7847	7640	1001769	13320	1508	16311
41840	DENTALBEDARF	80	109	1055	1020	909	82645	1077	84	-
41844	LABOR-U. KRANKENPFLEGEBEDARF	120	149	2060	2011	1846	310736	10461	468	-
41847	FRISEURBEDARF	84	88	337	320	199	24276	251	6	200
41870	FEINSEIFEN U. KOERPERPFLEGE- MITTELN	155	187	2182	2184	1987	254933	4072	274	965
41875	WASCH-, PUTZ- U. REINIGUNGSM.	149	156	888	846	629	111248	180	208	1599
418	PHARMAZEUT. U. KOSMET. ERZGN., DENTAL-, LABOR-, KRANKEN- PFLEGE- U. FRISEURBEDARF	767	891	14492	14228	13210	1785607	25361	2548	19075

Umsatz und Wareneinsatz  
Wirtschaftsklassen

Gesamtwert der gegen Provision vermittelten Waren 1967	Wareneingang 1967 einschl. Auf- wendungen für vergeb. Lohnarb.		Warenbestand		Waren einsatz 1967	Rohertrag 1967	Löhne, Gehälter und gesetzliche Sozial- aufwendungen 1967	Land -- Wirtschaftsklasse --	Nummer der Systematik
	insgesamt	darunter Einführen und Transit handelskaufe	Anfang 1967	Ende 1967					
1 000 DM					Großhandel mit				
1458P7	662229	71794	100445	102058	660616	210855	81847	KRAFTFAHRZEUGTEILEN, -ZUBEHÖRER UND REIFEN	41603
3773	74966	8245	13662	14441	74187	15605	5872	FAHRRÄDERN, DEREN TEILEN U. ZUBEHÖRER SCHW. M. MOPEDS	41606
2670	18879	7374	3713	3659	18933	4833	1622	SONST. FAHRZEUGEN, DEREN TEILEN U. ZUBEHÖRER	41609
20051	124167	20512	26132	24106	126193	41044	13378	WERKZEUGMASCHINEN	41640
270e4	159444	6815	23594	20479	162559	55005	18731	BAUMASCHINEN, BAUGERÄTEN, FELD- U. INDUSTRIEBAHNMAT.	41642
7682	102996	9148	17136	18112	102020	58952	25042	BUEROMASCHINEN	41644
21121	63312	5079	8250	7414	64148	30554	10065	TEXTIL- UND NAEMASCHINEN	41646
299201	511198	110184	73999	81570	503627	184565	54241	SONSTIGEN MASCHINEN -OH. LANDMASCH. U. SPEZIAL- MASCH. D. UNTERGRUPPE 4176-	41649
13760	203034	4693	37589	33172	207451	56209	21708	LANDMASCHINEN UND LANDWIRT- SCHAFTLICHEN GERÄTEN	41670
5555P7	2329485	264674	369105	355961	2342629	777468	281911	FAHRZEUGEN U. MASCHINEN -OHNE SPEZIALMASCHINEN DER UNTERGRUPPE 4176-	416
								TECHN. BEDARF U. SPEZIALBED. VERSCH. WIRTSCHAFTSZWEIGE	
10591	102525	15385	8084	7880	102729	30472	8207	CHEMISCH-TECHN. ERZEUGNISSEN	41700
2540	29985	13404	3331	3724	29592	8063	2056	HANF- U. HARTFASERERZEUGN.	41720
59000	242367	18970	25625	24386	243606	78733	24595	TECHNISCHEN BEDARF -A.N.G.-	41740
1379	12627	260	2304	1777	13154	4432	1608	TECHN. BÄCKEREI- U. KONDITC- REIBEDARF SCHW. -MASCHINEN	4176C
3506	166910	30942	16055	15767	167198	40173	10297	TECHNISCHEN FLEISCHEREI- BEDARF U. -MASCHINEN	41763
15157	20792	162	1807	1621	20978	5064	1473	TECHNISCHEN BRAUEREI- U. KEL- LEREIBEDARF SCHW. -MASCHINEN	41766
1260	3290	-	260	231	3319	942	308	TECHN. MOLKEREIBED. U. -MASCH.	41769
8679	361710	10386	48302	50196	359816	121313	43721	LACKEN, FARBEN U. SONST. AN- STRICHBED. , TAPETEN, LINOLEUM U. AE. FUSSBODENBELAG	4178C
265P2	51649	7145	12273	10937	52985	16332	4469	LEDER UND SCHUHMACHERBEDARF	4179C
178664	991855	56654	118041	116519	993377	305524	56834	TECHN. BEDARF U. SPEZIALBED. VERSCH. WIRTSCHAFTSZWEIGE	417
								PHARMAZEUT. U. KOSMET. ERZGN., DENTAL-, LABOR-, KRANKEN- PFLEGE- U. FRISURBEDARF	
39588	829839	16504	87245	91912	825172	176597	67662	PHARMAZEUT. ERZEUGNISSEN U. PHARMAZEUT. CHEMIKALIEN	41800
1840	55551	12171	12103	12957	54697	27548	5575	DENTALBEDARF	41840
11890	257057	10190	28333	31198	254192	56544	20380	LABOR- U. KRANKENPFLEGE BEDARF	41844
255	17254	1877	3036	3234	17056	7220	1425	FRISURBEDARF	41847
8613	201979	11987	24910	26600	200289	54644	20590	FEINSEIFEN U. KÖRPERPFLEGE- MITTELN	41870
4126	94565	13212	8222	9683	93104	18144	6392	WASCH-, PUTZ- U. REINIGUNGSM.	41875
66312	1456245	65941	163849	175584	1444510	341097	126446	PHARMAZEUT. U. KOSMET. ERZGN., DENTAL-, LABOR-, KRANKEN- PFLEGE- U. FRISURBEDARF	418



1. Unternehmen, Beschäftigung,  
nach Ländern und

Nummer der Systematik	Land — Wirtschaftsklasse —  Großhandel mit ...	Unter- nehmen	Arbeits- stätten	Beschäftigte			Umsatz 1967			
				insgesamt		darunter Arbeit- nehmer	insgesamt	darunter		
				30. 9. 1968		30. 9. 1967		Ausfuhren und Transithandels- geschäfte	Provisionsein- nahmen und Kostenvergu- tungen aus der Vermittlung von Waren	Umsätze im Selbst- bedienungs- großhandel
				Anzahl						
	<b>PAPIER, PAPIERWAREN UND DRUCKERZEUGNISSEN</b>									
41900	FEINPAPIER	220	238	2343	2179	1882	406522	7657	2827	434
41904	PACKPAPIER	127	130	699	682	518	78593	676	267	-
41907	PAPPE	.	.	.	.	.	.	.	.	.
41930	SCHREIB- UND PAPIERWAREN, SCHUL- UND BUEROARTIKELN	637	664	4604	4394	3545	324605	10265	1277	6753
41960	BUECHERN, WISSENSCHAFTLICHEN UND FACHZEITSCHRIFTEN	92	118	2354	2305	2204	161170	6551	89	-
41965	UNTERHALTUNGSZEITSCHRIFTEN UND ZEITUNGEN	56	130	2378	2334	2265	208399	330	631	-
41990	MUSIKALIEN	.	.	.	.	.	.	.	.	.
419	PAPIER, PAPIERWAREN UND DRUCKERZEUGNISSEN	1148	1296	12450	11955	10460	1203220	25679	5096	7227
	GROSSHANDEL OHNE WERKHANDEL SUNTERNEHMEN ZUSAMMEN	28456	31713	298601	288873	252467	61423133	4601016	156164	1775230
	WERKHANDEL SUNTERNEHMEN	697	1058	32291	31220	30660	18957970	2698423	15432	3664
40/41	GROSSHANDEL INSGESAMT	29156	32771	330892	320093	283147	80421103	7299439	171616	1778894

Umsatz und Wareneinsatz  
Wirtschaftsklassen

Gesamtwert der gegen Provision vermittelten Waren 1967	Wareneingang 1967 einschl. Auf- wendungen für vergeb. Lohnarb.		Warenbestand		Waren- einsatz 1967	Rohertrag 1967	Löhne, Gehälter und gesetzliche Sozial- aufwendungen 1967	Land - Wirtschaftsklasse -	Nummer der Systematik
	insgesamt	darunter Einführen und Transit- handelskäufe	Anfang 1967	Ende 1967					
	1 000 DM							Großhandel mit	
								<b>PAPIER, PAPIERWAREN UND DRUCKERZEUGNISSEN</b>	
56636	334806	82715	38121	39729	333198	73324	21858	FEINPAPIER	41500
6243	60885	7731	7522	7301	61106	17887	5050	PACKPAPIER	41904
.	.	.	.	.	.	.	.	PAPPE	41907
20949	241949	10043	34764	34298	242415	52350	31119	SCHREIB- UND PAPIERWAREN, SCHUL- UND BUREAUCARTIKELN	41930
009	113896	14813	13099	13859	113136	48034	28122	BÜCHERN, WISSENSCHAFTLICHEN UND FACHZEITSCHRIFTEN	41960
9604	162355	1949	3637	4642	161350	47049	19059	UNTERHALTUNGSZEITSCHRIFTEN UND ZEITUNGEN	41965
.	.	.	.	.	.	.	.	MUSIKALIEN	41990
93563	925828	132321	97317	101999	921146	282074	105822	PAPIER, PAPIERWAREN UND DRUCKERZEUGNISSEN	419
								GROSSHANDEL OHNE WERKHADELSUNTERNEHMEN ZUSÄTZLICH	
5220918	52511911	5926418	3968767	4100552	52380126	9043007	2778868	WERKHADELSUNTERNEHMEN	
430225	17049400	860754	897276	881220	17065456	1922514	407580	WERKHADELSUNTERNEHMEN	
5710143	62561911	6787172	4866043	4981772	69445582	10975521	3186848	GROSSHANDEL INSGESAMT	40/41

1. Unternehmen, Beschäftigung,  
nach Ländern und

Nummer der Systematik	Land — Wirtschaftsklasse — — Großhandel mit	Unter- nehmen	Arbeits- stätten	Beschäftigte			Umsatz 1967			
				insgesamt		darunter Arbeit- nehmer	insgesamt	darunter		
				30.9.1968		30.9.1967		Ausfuhren und Transithandels- geschäfte	Provisionsein- nahmen und Kostenvergü- tungen aus der Vermittlung von Waren	Umsätze im Selbst- bedienungs- großhandel
				Anzahl						
<b>HESSEN</b>										
GROSSHANDEL GROSSE WERKHADELUNTERNEHMEN										
WAREN VERSCHIEDENER ART										
40000	ROHSTOFFEN, HALB- U. FERTIG- WAREN VERSCHIEDENER ART 1)	78	90	1489	1464	1276	256595	44742	9716	3479
40040	ROHSTOFFEN UND HALBWAREN VERSCHIEDENER ART 1)	34	37	797	769	724	111224	287	47	96
40070	FERTIGWAREN VERSCH. ART 1)	38	39	286	290	236	26603	2573	134	1020
400	WAREN VERSCHIEDENER ART 1)	150	166	2572	2523	2236	435022	48002	8857	4555
GETREIDE, SAATEN, PFLANZEN, FUTTER- U. DUENGMITTELN SOWIE M. LEBENDEN TIEREN										
40100	GETREIDE, SAATEN, FUTTER- UND DUENGMITTELN -ALLGEM.GH.-	568	759	4857	5058	4856	1023043	13055	370	12393
40104	GETREIDE, SAATEN U. FUTTERM.	408	455	2081	2097	1885	408757	7856	169	-
40107	DUENGMITTELN	32	34	131	132	117	1131155	-	516	-
40130	BLUMEN, PFLANZEN UND BLUMEN- BINDEREI-BEDARF	83	88	332	332	214	33790	241	11	180
40160	LEBENDEM VIEH	327	333	738	716	282	162330	551	2425	107
40190	SONST. LEBENDEN TIEREN SOWIE MIT ZOOLOGISCHEM BEDARF	22	23	102	107	75	6649	853	-	-
401	GETREIDE, SAATEN, PFLANZEN, FUTTER- U. DUENGMITTELN SOWIE M. LEBENDEN TIEREN	1440	1692	8241	8442	7431	2765724	22956	3491	12680
TEXTILEN ROHSTOFFEN U. HALB- WAREN, HAEUTEN U. FELLE										
40200	WOLLE UND TIERHAAREN	12	12	58	61	35	23345	5535	17	-
40203	BAUMWOLLE	-	-	-	-	-	-	-	-	-
40206	GARNEN -OHNE NAHE-, STOPF- UND HANDARBEITSGARNE-	5	5	31	33	25	5075	-	131	-
40209	SONST. TEXT. ROHST. U. HALB- OH. LUMPEN U. TEXTILABFAELLE	3	3	18	13	7	1095	683	-	-
40250	HAEUTEN UND FELLE	53	54	286	288	221	66286	17485	451	-
402	TEXTILEN ROHSTOFFEN U. HALB- WAREN, HAEUTEN U. FELLE	73	74	393	395	292	95805	27707	599	-
TECHN. CHEMICAL. U. ROHDRUCKEN, KAUTSCHUK U. KUNSTGUMMI										
40400	TECHN. CHEMICAL. U. ROHDRUCKEN	.	.	.	.	.	.	.	.	.
40405	ROHEN PFLANZL. U. TIER. FETTEN U. DELEN F. TECHN. ZWECKE	-	-	-	-	-	-	-	-	-
40450	KAUTSCHUK UND KUNSTGUMMI	.	.	.	.	.	.	.	.	.
404	TECHN. CHEMICAL. U. ROHDRUCKEN, KAUTSCHUK U. KUNSTGUMMI	65	72	1032	974	911	304202	97593	1639	-

1) Ohne ausgeprägten Schwerpunkt

Umsatz und Wareneinsatz  
Wirtschaftsklassen

Gesamtwert der gegen Provision vermittelten Waren 1967	Wareneingang 1967 einsch. Auf- wendungen für vergeb. Lohnarb.		Warenbestand		Waren- einsatz 1967	Rohertrag 1967	Löhne, Gehälter und gesetzliche Sozial- aufwendungen 1967	Land - Wirtschaftsklasse -	Nummer der Systematik
	insgesamt	darunter Einführen und Transit- handelskaufe	Anfang 1967	Ende 1967					
1 000 DM					Großhandel mit . . .				
<b>HESSEN</b>									
<b>GRÖSSEHADEL OHNE WERKHADELUNTERNEHMEN</b>									
<b>WAREN VERSCHIEDENER ART</b>									
216986	259098	69418	15382	16761	257719	39276	13235	ROHSTOFFEN, HALB- U. FERTIG- WAREN VERSCHIEDENER ART <sup>1)</sup>	40000
697	92251	5351	10400	10094	92557	16667	7265	ROHSTOFFEN UND HALBWAREN VERSCHIEDENER ART <sup>1)</sup>	40040
1842	20690	1724	2732	2955	20467	6336	2036	FERTIGWAREN VERSCH. ART <sup>1)</sup>	40070
219525	372039	76493	28514	29810	370743	64279	22540	WAREN VERSCHIEDENER ART <sup>1)</sup>	400
<b>GETREIDE, SAATEN, PFLANZEN, FLUTTER- U. LUFTGEMITTELTEN SOWIE M. LEBENDEN TIEREN</b>									
10038	921134	9000	95215	86710	929639	53404	43451	GETREIDE, SAATEN, FUTTER- UND LUFTGEMITTELTEN -ALLGEM.GH.-	40100
4009	363174	16109	48931	46115	365990	42767	15065	GETREIDE, SAATEN U. FUTTERM.	40104
50709	1077129	83977	3764	1947	1078946	52209	1455	LUFTGEMITTELTEN	40107
177	25328	8463	1715	1910	25133	8657	1501	BLUMEN, PFLANZEN UND BLUMEN- BINDEREI BEDARF	40130
62790	139609	28	1252	1133	139728	22602	2267	LEBENDEN VIEH	40160
52	4422	872	678	786	4314	2335	597	SONST. LEBENDEN TIEREN SOWIE MIT ZOOLOGISCHEM BEDARF	40190
127775	2530796	118449	151555	138601	2543750	221974	64736	GETREIDE, SAATEN, PFLANZEN, FUTTER- U. LUFTGEMITTELTEN SOWIE M. LEBENDEN TIEREN	401
<b>TEXTILEN ROHSTOFFEN U. HALB- WAREN, HAUTEN U. FELLE</b>									
1019	21093	3179	3511	3549	21055	2290	484	WOLLE UND TIERHAAREN	40200
-	-	-	-	-	-	-	-	BAUMWOLLE	40203
17500	4194	1091	746	647	4293	782	343	GARNEN -OHNE NAHEN-, STICPF- UND HANDARBEITSGARNE-	40206
-	764	10	117	104	777	322	70	SONST. TEXT. ROHST. U. HALB- OH. LUMPEN U. TEXTILABFÄLLE	40209
27580	54949	13075	8530	7413	56066	10220	2757	HAUTEN UND FELLE	40250
46099	81000	17355	12904	11713	82191	13614	3654	TEXTILEN ROHSTOFFEN U. HALB- WAREN, HAUTEN U. FELLE	402
<b>TECHN. CHEMISCH. U. ROHSTOFFE, KAUTSCHUK U. KUNSTGUMMI</b>									
.	.	.	.	.	.	.	.	TECHN. CHEMISCH. U. ROHSTOFFE	40400
-	-	-	-	-	-	-	-	ROHEN PFLANZL. U. TIER. FETTEN U. ÖLE F. TECHN. ZWECKE	40405
.	.	.	.	.	.	.	.	KAUTSCHUK UND KUNSTGUMMI	40450
59269	250456	75756	31148	33107	248497	55705	13565	TECHN. CHEMISCH. U. ROHSTOFFE, KAUTSCHUK U. KUNSTGUMMI	404

1. Unternehmen, Beschäftigung,  
nach Ländern und

Nummer der Systematik	Land — Wirtschaftsklasse — Großhandel mit...	Unternehmen	Arbeitsstätten 30. 9. 1968	Beschäftigte		Umsatz 1967				
				insgesamt	darunter Arbeitnehmer	insgesamt	darunter			
							30. 9. 1967	Ausfuhren und Transithandels-geschäfte	Provisionseinnahmen und Kostenvergütungen aus der Vermittlung von Waren	Umsätze im Selbstbedienungs-großhandel
				Anzahl						
	KOHLE, SONST. FESTEN BRENNST. U. MINERALÖLERZEUGNISSEN									
40500	KOHLE, SONST. FESTEN BRENNST. U. MINERALÖLERZEUGNISSEN <sup>1)</sup>	36	50	908	903	858	349656	443	458	-
40540	KOHLE U. SONST. FEST. BRENNST.	31	48	697	659	614	155594	514	465	9238
40570	MINERALÖLERZEUGNISSEN	164	230	2647	2586	2368	583819	16430	1430	-
405	KOHLE, SONST. FESTEN BRENNST. U. MINERALÖLERZEUGNISSEN	231	328	4252	4148	3840	1489069	17787	2353	9238
	ERZEN, EISEN, NE-METALLEN UND HALBZEUG									
40600	ERZEN	.	.	.	.	.	.	.	.	.
40640	ROHEISEN	.	.	.	.	.	.	.	.	.
40645	EISEN, STAHL SOW. M. EISEN- U. STAHLHALBZEUG - OH. ROHEISEN-	78	98	4487	4196	4055	935518	4948	1743	51
40670	NE-METALLEN	32	36	2133	2085	2053	2271919	343512	5951	-
40675	NE-METALLHALBZEUG	6	6	391	365	355	56559	11002	-	-
406	ERZEN, EISEN, NE-METALLEN UND HALBZEUG	120	144	7052	6683	6537	3312210	359611	7760	51
	HOLZ, HOLZHALBW., BAUSTOFFEN U. INSTALLATIONSBEDARF									
40700	RUND-, GRUBEN- UND FASERHOLZ	104	108	739	709	554	75888	4406	149	466
40720	SCHNITTHOLZ - OHNE BRENNHOLZ-	68	71	617	616	506	89564	1327	143	-
40725	SCHNITZIGEN HOLZHALBWAREN UND KUNSTSTOFFPLATTEN	75	83	921	894	782	102707	930	118	-
40740	BAUSTOFFEN	460	504	5935	5847	5157	819812	3154	940	-
40760	FLACHGLAS	23	27	524	528	455	100524	53853	6	-
40780	INSTALLATIONSBEDARF F. GAS U. WASSER	51	55	1121	1140	1071	148068	558	189	-
40785	INSTALLATIONSBEDARF FUER HEIZUNG	39	76	1886	1791	1741	223041	1147	11588	-
407	HOLZ, HOLZHALBW., BAUSTOFFEN U. INSTALLATIONSBEDARF	820	924	11743	11525	10310	1559604	65375	13133	466
	SCHROTT UND SONST. ABFALLST.									
40800	ALTMATERIAL VERSCH. ART <sup>1)</sup>	112	112	599	573	431	80239	896	86	154
40830	SCHROTT, NE-ALTMETALLEN UND ABRUCHMATERIAL	313	329	1657	1562	1167	249079	24437	211	-
40860	LUMPEN UND TEXTILABFÄLLEN	4	4	17	17	11	625	93	-	-
40890	ALTPAPIER UND -PAPPE	37	40	272	263	211	20123	85	27	-
40895	SONSTIGEN ABFALLSTOFFEN	53	53	129	137	67	7080	374	4	-
408	SCHROTT UND SONST. ABFALLST.	519	538	2674	2552	1887	357146	25885	328	154
	NAHRUNGS- UND GENUSSMITTELN									
41100	NAHRUNGS- UND GENUSSMITTELN VERSCH. ART - SORTIMENTS - GH. - <sup>1)</sup>	329	436	8222	7988	7454	1828934	21707	8540	287950
41110	SPEISE- UND INDUSTRIE-KARTOFFELN	34	36	195	191	125	16320	-	-	-

1) Ohne ausgeprägten Schwerpunkt

Umsatz und Wareneinsatz  
Wirtschaftsklassen

Gesamtwert der gegen Provision vermittelten Waren 1967	Wareneingang 1967 einschl. Auf- wendungen für vergeb. Lohnarb.		Warenbestand		Waren- einsatz 1967	Rohertrag 1967	Löhne, Gehälter und gesetzliche Sozial- aufwendungen 1967	Land - Wirtschaftsklasse - -  Großhandel mit ...	Nummer der Systematik
	insgesamt	darunter Einführen und Transit- handelskäufe	Anfang 1967	Ende 1967					
1 000 DM									
								KHLE, SCAST. FESTEN BRENNST. U. MINERALCELERZEUGNISSEN	
16389	321448	2239	5401	5915	320934	28722	10531	KHLE, SCAST. FESTEN BRENNST. U. MINERALCELERZEUGNISSEN 1)	40500
4678	138120	223	5445	4773	138792	16802	6664	KHLE U. SONST. FEST. BRENNST.	40540
23778	893834	60565	19266	45644	867456	116363	25386	MINERALGELERZEUGNISSEN	40570
44845	1353402	63027	30112	56332	1327182	161887	46781	KHLE, SONST. FESTEN BRENNST. U. MINERALCELERZEUGNISSEN	405
								ERZEN, EISEN, NE-METALLEN UND HALBZEUG	
.	.	.	.	.	.	.	.	ERZEN	40600
.	.	.	.	.	.	.	.	ROHEISEN	40640
42399	825225	135958	65490	65640	825075	110843	45979	EISEN, STAHL SCHW. P. EISEN- U. STAHLHALBZEUG -CH. RHEISEN-	40645
522447	2109754	1068118	218858	183352	2145260	126659	38916	NE-METALLEN	40670
6837	83591	14260	4678	4513	83756	12803	4718	NE-METALLHALBZEUG	40675
572350	3024459	1222476	289960	254305	3060114	252096	90103	ERZEN, EISEN, NE-METALLEN UND HALBZEUG	406
								HOLZ, HOLZHALBW., BAUSTOFFEN U. INSTALLATIONSBEDARF	
17085	54361	16579	9819	10003	54177	21711	5547	RUND-, GRUBEN- UND FASERHCLZ	40700
1666	70217	19234	12157	10772	71602	17962	5724	SCHNITTHCLZ- OHNE BRENNHCLZ-	40720
6636	78499	9449	16853	16448	78904	23803	8348	SONSTIGEN HCLZHALBWAREN UND KUNSTSTOFFPLATTEN	40725
17644	641067	12813	46167	47021	640213	179599	61550	BAUSTOFFEN	40740
619	80186	1158	3758	3435	80509	20015	6040	FLACHGLAS	40760
5286	117497	816	17671	18560	116608	31460	11662	INSTALLATIONSBEDARF F. GAS U. WASSER	40780
239647	176775	4681	21057	20938	176898	46143	22281	INSTALLATIONSBEDARF FUER HEIZUNG	40785
288583	1218606	64730	127482	127177	1218911	240653	122152	HCLZ, HOLZHALBW., BAUSTOFFEN U. INSTALLATIONSBEDARF	407
								SCHROTT UND SONST. ABFALLST.	
2080	60878	40000	4124	4464	60538	19701	4650	ALTMATERIAL VERSCH. ART <sup>1)</sup>	40800
5177	191166	1929	10862	11581	190447	58632	13581	SCHROTT, NE-ALTMETALLEN UND ABRUCHMATERIAL	40830
-	269	-	48	46	271	354	74	LUMPEN UND TEXTILABFALLEN	40860
1360	13845	12	702	955	13592	6531	2284	ALTPAPIER UND -PAPPE	40890
241	4685	537	364	363	4686	2394	404	SONSTIGEN ABFALLSTOFFEN	40895
8858	270843	42478	16100	17409	269534	87612	20593	SCHROTT UND SONST. ABFALLST.	408
								NAHRUNGS- UND GENUSSMITTELN	
578375	1665211	58319	130699	144996	1650914	178020	76355	NAHRUNGS- UND GENUSSMITTELN VERSCH. ART -SORTIMENTS-GH.-1)	41100
-	11016	368	587	418	11185	5135	1523	SPEISE- UND INDUSTRIE- KARTOFFELN	41110

1. Unternehmen, Beschäftigung,  
nach Ländern und

Nummer der Systematik	Land — Wirtschaftsklasse — —	Unter- nehmen	Arbeits- stätten	Beschäftigte		Umsatz 1967				
				insgesamt	darunter Arbeit- nehmer	insgesamt	darunter			
							Ausfuhren und Transshandels- geschäfte	Provisionsein- nahmen und Kostenvergu- tungen aus der Vermittlung von Waren	Umsätze im Selbst- bedienungs- großhandel	
				30. 9. 1968		30. 9. 1967				
Großhandel mit ...		Anzahl								
41115	GEMUESE, OBST, FRUECHTEN UND GEWUERZEN	443	464	2246	2291	1626	467853	7594	252	421
41120	MEHL	25	25	380	367	341	141572	-	342	-
41124	ZUCKER	.	.	.	.	.	.	.	.	.
41127	SLESSWAREN	123	138	744	751	574	57561	1102	91	1560
41130	MILCHERZEUGN. U. FETTWAREN	156	171	1045	978	762	355544	25428	425	-
41135	EIERN U. LEBENDEM GEFLUEGEL	55	62	271	249	170	44338	200	116	507
41140	FISCHEN U. FISCHERZEUGNISSEN	15	17	80	92	72	5434	112	24	-
41144	WILD UND GESCHLACHTETEM GEFLUEGEL	17	22	325	222	200	36327	-	41	-
41147	FLEISCH UND FLEISCHWAREN	166	169	814	745	516	289134	17896	904	-
41160	SCHNITZ- NACHRUMSM.-OH. KAFFEE, TEE, ROHKAKAO U. GETRAENKE-	66	66	309	301	208	27482	-	367	-
41170	KAFFEE	11	11	34	38	25	2576	-	-	-
41174	TEE	.	.	.	.	.	.	.	.	.
41177	ROHKAKAO	-	-	-	-	-	-	-	-	-
41180	GETRAENKEN VERSCH. ART 1)	93	95	466	464	326	48471	-	156	1649
41184	WEIN UND SPIRITUOSEN	263	273	1567	1574	1206	173398	10011	299	539
41187	BIER UND ALKOHOLFREIEN GETRAENKEN	527	545	2814	2839	2031	254868	1286	574	1170
41190	ROHTABAK	-	-	-	-	-	-	-	-	-
41195	TABAKWAREN	271	295	1482	1471	1024	501044	92	77	1592
411	NAHRUNGS- UND GENUSSMITTELN	2598	2829	21360	20894	17051	4429511	86354	13250	296088
	BEKLEIDUNG, WAESCHE, AUSSTAT- TUNGS- U. SPORTART., SCHUHEN									
41200	TEXTILWAREN VERSCH. ART 1)	158	167	2525	2319	2107	274340	1677	1237	3955
41210	TUCHEN, FUTTERST. U. METERWARE SOWIE MIT SCHNEIDEREIBEDARF -OHNE HEIMTEXTILIEN-	64	65	483	485	388	38860	540	256	-
41220	OBERBEKLEIDUNG -OHNE WIRK- U. STRICKWAREN-	34	37	483	470	424	64481	5403	537	411
41230	WAESCHE, MIEDER- U. KORSETTW.	34	42	250	246	200	21396	193	16	-
41235	WIRK-, STRICK- U. TEXTILKL. ZW. -OH. SCHNEIDEREIBEDARF-	81	82	484	505	356	46273	1218	163	-
41240	MUETEN, MUETZEN, SCHIRMEN UND BEKLEIDUNGSZUBEHOER	20	24	192	208	173	17692	548	32	-
41250	KUERSCHNERWAREN	185	192	1046	1019	770	324366	34030	1253	12
41260	HEIMTEXTILIEN, INNENDEKORA- TIONEN-, POLSTERER- UND SATTLERBEDARF	91	109	1063	1027	905	155092	3229	619	10
41265	BETTWAREN	6	6	23	21	15	1636	247	140	-
41270	SPORT- UND CAMPINGARTIKELN	12	12	63	64	48	24235	46	246	-
41280	SCHUHEN UND SCHUHWAREN	36	39	438	414	368	94720	378	96	-
412	BEKLEIDUNG, WAESCHE, AUSSTAT- TUNGS- U. SPORTART., SCHUHEN	721	775	7050	6778	5754	1063095	47909	4555	4388

1) Ohne ausgeprägten Schwerpunkt

Umsatz und Wareneinsatz  
Wirtschaftsklassen

Gesamtwert der gegen Provision vermittelten Waren 1967	Wareneingang 1967 einschl. Auf- wendungen für vergeb. Lohnarb.		Warenbestand		Waren einsatz 1967	Rohertrag 1967	Löhne, Gehälter und gesetzliche Sozial- aufwendungen 1967	Land - Wirtschaftsklasse -	Nummer der Syste- matik
	insgesamt	darunter Einführen und Transit handelskaufe	Anfang 1967	Ende 1967					
1 000 DM					Großhandel mit . .				
8578	407048	164419	9350	9974	406424	61425	16610	GEMUESE, OBST, FRUECHTEN UND GEWUERZEN	41115
22868	131865	1419	5208	5749	131324	10248	4344	MEHL	41120
.	.	.	.	.	.	.	.	ZUCKER	41124
1526	81160	4759	8422	10259	79323	18238	7772	SLESSWAREN	41127
16848	316039	3489	5203	6815	314427	41117	8034	MILCHERZEUGN. U. FETTWAREN	41130
6127	38637	2804	1163	1209	38591	5747	1350	EIERN U. LEBENDEM GEFLUEGEL	41135
502	7940	330	710	810	7840	1594	663	FISCHEN U. FISCHERZEUGNISSEN	41140
2994	28934	11680	2478	2431	28981	7346	1854	WILD UND GESCHLACHTETEM GEFLUEGEL	41144
33114	257107	39868	9593	6484	260216	28918	5736	FLEISCH UND FLEISCHWAREN	41147
7083	30732	2557	1964	2115	30581	6901	2007	SONST. NAHRUNGSM.-GH. KAFFEE, TEE, ROHKAKAC U. GETRAENKE-	41160
-	2205	216	282	200	2287	683	239	KAFFEE	41170
.	.	.	.	.	.	.	.	TEE	41174
-	-	-	-	-	-	-	-	ROHKAKAC	41177
3479	37640	25	2606	2756	37490	10981	2153	GETRAENKEN VERSCH. ART 1)	41180
6147	110914	25542	42560	40402	113072	60326	13772	WEIN UND SPIRITUCSEN	41184
7962	226647	738	9037	9158	226526	68342	21063	BIER UND ALKOHOLFREIEN GETRAENKEN	41187
-	-	-	-	-	-	-	-	ROHTABAK	41190
3355	463271	2547	26547	28416	461402	39642	9273	TABAKWAREN	41195
726633	3853364	343231	268228	277064	3884528	554983	177650	NAHRUNGS- UND GENUSSMITTELN	411
								BEKLEIDUNG, WAESCHE, AUSSTAT- TUNGS- U. SPORTART., SCHUHEN	
46484	228152	13466	36771	36255	228668	45672	18718	TEXTILWAREN VERSCH. ART 1)	41200
9747	28591	8326	7553	6720	29424	9436	2141	TUCHEN, FLITTERST. U. PETEFARE SOWIE MIT SCHNEIDEREIBEDARF -OHNE HEIMTEXTILIEN-	41210
17103	51319	24746	11103	11850	50572	13909	3901	OBERBEKLEIDUNG -OHNE WIRK- U. STRICKWAREN-	41220
598	16088	1023	4049	3799	16338	5058	1685	WAESCHE, MIEDER- U. KURSETTW.	41230
2461	33903	9114	10116	8750	35269	11004	3742	WIRK-, STRICK- U. TEXTILKURZW. -OH. SCHNEIDEREIBEDARF-	41235
1239	13015	4492	1916	1724	13207	4485	1685	HUETEN, MUETZEN, SCHIRMEN UND BEKLEIDUNGSZUBEHOER	41240
42742	269273	117862	107893	112584	264582	59784	9311	KUERSCHNERWAREN	41250
14025	115565	40723	33378	31828	117115	37977	9557	HEIMTEXTILIEN, INNENDEKORA- TIONS-, POLSTERER- UND SATTLEBEDARF	41260
4694	1124	414	48	32	1140	496	161	BETTWAREN	41265
13579	20147	907	896	996	20047	4192	439	SPORT- UND CAMPINGARTIKELN	41270
1616	79486	21693	13541	13708	79319	15401	3758	SCHUHEN UND SCHUHWAREN	41280
154288	856663	242766	227264	228246	855681	207414	56102	BEKLEIDUNG, WAESCHE, AUSSTAT- TUNGS- U. SPORTART., SCHUHEN	412



1. Unternehmen, Beschäftigung,  
nach Ländern und

Nummer der Systematik	Land - Wirtschaftsklasse - Großhandel mit ...	Unternehmen	Arbeitsstätten	Beschäftigte			Umsatz 1967			
				insgesamt		darunter Arbeitnehmer	insgesamt	darunter		
				30.9.1968	30.9.1967	Ausfuhren und Transithandels-geschäfte		Provisionsein-nahmen und Kostenvergu-tungen aus der Vermittlung von Waren	Umsätze im Selbst-bedienungs-großhandel	
				Anzahl						
	EISEN- U. METALLW., FERTIGW. ALS KUNSTSTOFFEN, GLAS, FEIN-KERAMIK U. HOLZ -A.N.G.-									
41300	EISEN-, METALL-U. KUNSTST. WAREN VERSCH. ART -SORTIM. GH.-1)	64	66	1120	1156	1056	107019	1900	181	-
41302	SCHRAUBEN, NORM- UND FASSON-DREHTEILEN	18	20	336	302	276	33280	1782	19	-
41304	KLEINEISENWAREN, BESCHLAEGEN UND BAUARTIKELN	103	106	1009	983	829	57156	1786	856	297
41305	HAUSRAT AUS EISEN, METALL U. KUNSTST. -OHNE OEFEN, HERDE, KUEHLSCHR., WASCHMASCH. U. AE-	46	48	1005	957	893	110784	2689	38	251
41307	OEFEN, HERDEN, KUEHLSCHRAENKEN UND WASCHMASCHINEN	23	34	309	321	253	42401	2255	31	-
41309	SONSTIGEN EISEN-, METALL- U. KUNSTSTOFFWAREN -A.N.G.-	117	123	992	943	790	85435	7077	561	31
41330	FEINKERAM. ERZEUGN. U. GLASWAREN FUER DEN HAUSHALT	39	39	403	402	340	32186	506	253	-
41335	VERPACKUNGSGLAS U. -KERAMIK	6	6	24	22	12	1927	-	3	-
41360	MOEBELN U. KUNSTGEWERBLICHEN ERZEUGNISSEN	124	130	920	918	755	109795	3035	1729	140
41390	SONST. HOLZWAREN, KORB-, KORK-FLECHT- UND BUERSTENWAREN SOWIE MIT KINDERWAGEN	39	39	165	168	109	11534	637	634	855
413	EISEN- U. METALLW., FERTIGW. ALS KUNSTSTOFFEN, GLAS, FEIN-KERAMIK U. HOLZ -A.N.G.-	579	611	6283	6172	5353	631919	21671	4305	1574
	ELEKTRO-, FEINMECH. U. OPT. ERZGN., SCHMUCK-, LEDER-, GALAN-TERIE-, SPIELW., MUSIKINSTR.									
41400	ELEKTROTECHN. ERZEUGNISSEN -A.N.G.- UND LEUCHTEN	242	295	7974	7506	7189	685121	66898	1359	5142
41405	RUNDFUNK-, FERNSEH-U. PHONO-GERAETEN, DEREN TEILEN UND ZUBEHOER, SCHALLPLATTEN	69	73	815	814	739	148365	15936	607	139
41430	FOTO-U. KINOAPP. SOWIE-BEDARF	26	33	591	570	533	76144	4266	209	-
41435	SONST. FEINMECHAN. U. OPT. ERZEUGN. -OH. DENTAL-, LABOR-UND KRANKENPFLEGE-BEDARF-	32	39	452	415	378	37065	9657	213	-
41460	UHREN UND DEREN TEILEN	47	50	604	540	486	108768	383	7	-
41465	EDELMETALL-UND SCHMUCKWAREN SOW. M. EDEL-U. SCHMUCKSTEINEN	103	109	542	536	391	265232	182750	45	-
41480	LEDER- UND TAESCHNERWAREN -OHNE SCHUHE-	48	48	210	194	127	19551	120	197	-
41490	GALANTERIEW. U. GESCHENKART.	64	66	350	333	240	29106	3394	305	172
41494	SPIELWAREN	37	37	295	287	229	26963	90	22	-
41497	MUSIKINSTRUMENTEN	7	8	36	41	35	7799	834	13	-
414	ELEKTRO-, FEINMECH. U. OPT. ERZGN., SCHMUCK-, LEDER-, GALAN-TERIE-, SPIELW., MUSIKINSTR.	675	758	11869	11236	10347	1404118	284328	2977	5453
	FAHRZEUGEN U. MASCHINEN -CHNE SPEZIALMASCHINEN DER UNTERGRUPPE 4176-									
41600	KRAFTWAGEN UND KRAFTRAEDERN	66	68	2002	1956	1882	219019	5117	620	-

1) Ohne ausgeprägten Schwerpunkt

Umsatz und Wareneinsatz  
Wirtschaftsklassen

Gesamtwert der gegen Provision vermittelten Waren 1967	Wareneingang 1967 einschl. Auf- wendungen für vergeb. Lohnarb.		Warenbestand		Waren- einsatz 1967	Rohertrag 1967	Löhne, Gehälter und gesetzliche Sozial- aufwendungen 1967	Land Wirtschaftsklasse -	Nummer der Syste- matik
	insgesamt	darunter Einführen und Transit- handelskaufe	Anfang 1967	Ende 1967					
	1 000 DM							Großhandel mit	
								EISEN- U. METALLW., FERTIGW. AUS KUNSTSTOFFEN, GLAS, FEIN- KERAMIK U. KLZ -A.N.G.-	
3094	74491	21124	11221	13335	72377	34642	10252	EISEN-, METALL-U. KUNSTST. WA- 41300 REN VERSCH. ART -SCRTIM. GH.-1)	
390	23657	334	3899	4865	22691	10589	3571	SCHRAUBEN, NORM- UND FASSCH- 41302 DREHTEILEN	
23102	70055	2886	13384	13076	70363	26795	5055	KLEINEISENWAREN, BESCHLAEGEN 41304 UND BAUARTIKELN	
479	85462	5864	9788	9928	85322	25462	6668	HAUSRAT AUS EISEN, METALL U. 41305 KUNSTST. -OHNE GEFEN, FERDE, KUEHLSCHR., WASCHMASCH. U. AE-	
688	29374	13524	4974	4138	30210	12191	4455	DEFEN, HERDEN, KUEHLSCHRAEN- 41307 KEN UND WASCHMASCHINEN	
7157	68646	10299	13558	13392	68812	16623	7547	SONSTIGEN EISEN-, METALL- U. 41309 KUNSTSTOFFWAREN -A.N.G.-	
2588	22212	1589	5119	5259	22072	10114	3025	FEINKERAM. ERZEUGN. U. GLAS- 41330 WAREN FUER DEN HAUSHALT	
36	1238	-	177	158	1257	670	89	VERPACKUNGSGLAS U. -KERAMIK 41335	
22537	80234	5740	13435	13485	80184	29611	8086	MOEBELN L. KLNSTGWERBLICHEN 41360 ERZEUGNISSEN	
15311	8169	1533	1676	1508	8337	3597	932	SONST. HOLZWAREN, KERB-, KCRK- 41390 FLECHT- UND BUERSTENWAREN SOWIE MIT KINDERWAGEN	
75382	463538	63293	77231	79144	461625	170294	55652	EISEN- U. METALLW., FERTIGW. 413 AUS KUNSTSTOFFEN, GLAS, FEIN- KERAMIK U. KLZ -A.N.G.-	
35252	473052	125387	105667	106000	472719	212402	101466	ELEKTROTECHN. ERZEUGNISSEN 41400 -A.N.G.- UND LEUCHTEN	
23109	117434	30111	20073	22475	115032	33333	8220	RUNDFUNK-, FERNSEH-U. PHCNG- 41405 GERAETEN, DEREN TEILEN UND ZUBEHOER, SCHALLPLATTEN	
3829	62515	18666	7392	9421	60490	15654	6258	FOTO-U. KINCAPP. SCHWIE-BEDARF 41430	
1397	25428	8956	5985	5608	25805	11264	4617	SONST. FEINMECHAN. U. CPT. ER- 41435 ZEUGN. -CH. DENTAL-, LABCR-UND KRANKENPFLEGE BEDARF-	
96	84525	29660	24144	25309	83360	25408	6781	UHREN UND DEREN TEILEN 41460	
1471	239023	200594	29752	25399	243376	21856	4150	EDELMETALL-UND SCHMUCKWAREN 41465 SCHW. M. EDEL-L. SCHMUCKSTEINEN	
8278	14956	3350	2319	2100	15175	4376	1036	LEDER- UND TAESCHNERWAREN 41480 -OHNE SCHUHE-	
4942	20410	2915	3124	3212	20322	8784	2680	GALANTERIEW. U. GESCHENKART. 41490	
222	20676	1863	3896	4047	20525	6438	1862	SPIELWAREN 41494	
131	6087	230	1350	1712	5725	2074	546	MUSIKINSTRUMENTEN 41497	
78727	1064110	421732	203702	205283	1062529	341585	137658	ELEKTRC-, FEINMECH. U. CPT. ER- 414 ZGN., SCHMUCK-, LEGER-, GALAN- TERIE-, SPIELW., MUSIKINSTR.	
21654	169203	14434	30201	29507	169897	49122	15025	FAHRZEUGEN U. MASCHINEN -OHNE SPEZIALMASCHINEN DER UNTERGRUPPE 4176-	
								KRAFTWAGEN UND KRAFTRAEGER 41600	

1. Unternehmen, Beschäftigung,  
nach Ländern und

Nummer der Systematik	Land — Wirtschaftsklasse —	Unter- nehmen	Arbeits- stätten	Beschäftigte			Umsatz 1967			
				insgesamt		darunter Arbeit- nehmer	insgesamt	darunter		
				30. 9. 1966	30. 9. 1967	Ausfuhren und Transithandels- geschäfte		Provisionsein- nahmen und Kostenvergü- tungen aus der Vermittlung von Waren	Umsätze im Selbst- bedienungs- großhandel	
Anzahl										
	Großhandel mit ...									
41603	KRAFTFAHRZEUGTEILEN, —ZUBEHÖRER UND REIFEN	194	253	3728	3540	3280	439037	27738	1423	34
41606	FAHRRÄDERN, DEREN TEILEN U. ZUBEHÖRER SOW. M. MOPEDS	21	21	93	97	65	9749	343	57	860
41609	SONST. FAHRZEUGEN, DEREN TEILEN U. ZUBEHÖRER	10	11	53	52	38	11808	—	—	—
41640	WERKZEUGMASCHINEN	64	72	1737	1797	1720	120797	19081	2757	625
41642	BAUMASCHINEN, BAUGERÄTEN, FELD- U. INDUSTRIEBÄHNMAT.	64	82	1342	1286	1208	185682	7573	693	—
41644	BUEROMASCHINEN	78	101	1247	1099	1003	142523	43784	252	—
41646	TEXTIL- UND NÄHMASCHINEN	15	16	248	229	209	29586	10155	1076	—
41649	SONSTIGEN MASCHINEN —OH. LANDMASCH. U. SPEZIAL- MASCH. D. UNTERGRUPPE 4176—	193	240	2063	1855	1654	306364	93179	3998	739
41670	LANDMASCHINEN UND LANDWIRT- SCHAFTLICHEN GERÄTEN	96	112	1193	1166	1031	116268	2534	543	41
416	FAHRZEUGEN U. MASCHINEN —OHNE SPEZIALMASCHINEN DER UNTERGRUPPE 4176—	801	976	13706	13077	12090	1560833	209504	11419	2299
	TECHN.BEDARF U. SPEZIALBED. VERSCH. WIRTSCHAFTSZWEIGE									
41700	CHEMISCH-TECHN. ERZEUGNISSEN	58	58	405	373	304	41796	4341	113	253
41720	HANF- U. HARTFASERERZEUGN.	18	19	80	87	55	7335	—	—	—
41740	TECHNISCHEN BEDARF —A.N.G.—	158	163	1263	1210	997	130804	13264	1011	—
41760	TECHN.BÄCKEREI-U.KONDITION- REIBEDARF SOW. —MASCHINEN	13	13	59	61	44	9820	12	80	—
41763	TECHNISCHEN FLEISCHEREI- BEDARF U. —MASCHINEN	122	125	695	688	520	76220	2811	286	—
41766	TECHNISCHEN BRAUEREI-U.KEL- LEREBEDARF SOW. —MASCHINEN	18	21	143	132	113	28178	54	257	—
41769	TECHN.MOLKEREIBED.U.—MASCH.	6	6	16	15	7	2300	—	36	—
41780	LACKEN, FARBEN U. SONST. AN- STRICHBED., TAPETEN, LINOLEUM U. Ä. FUSSBODENBELAG	165	204	1914	1826	1580	183529	681	76	951
41790	LEDER UND SCHUHMACHERBEDARF	118	119	636	619	463	159584	22995	1320	—
417	TECHN.BEDARF U. SPEZIALBED. VERSCH. WIRTSCHAFTSZWEIGE	676	728	5201	5011	4087	639566	44158	3179	1204
	PHARMAZEUT. U. KOSMET. ERZGN., DENTAL-, LABOR-, KRANKEN- PFLEGE- U. FRISEURBEDARF									
41800	PHARMAZEUT. ERZEUGNISSEN U. PHARMAZEUT. CHEMIKALIEN	64	104	5763	5454	5381	701393	2974	293	—
41840	DENTALBEDARF	34	35	360	348	306	37363	257	—	—
41844	LABOR-U.KRANKENPFLEGE BEDARF	77	79	667	662	567	60557	1885	88	—
41847	FRISEURBEDARF	30	50	1191	1252	1215	117221	15431	22	—
41870	FEINSEIFEN U. KÖRPERPFLEGE- MITTELN	59	61	631	626	548	62347	410	33	2095
41875	WASCH-, PUTZ- U. REINIGUNGSP.	41	41	251	235	170	29248	130	6	65
418	PHARMAZEUT. U. KOSMET. ERZGN., DENTAL-, LABOR-, KRANKEN- PFLEGE- U. FRISEURBEDARF	305	370	8863	8577	8197	1008129	25087	442	2160

Umsatz und Wareneinsatz  
Wirtschaftsklassen

Gesamtwert der gegen Provision vermittelten Waren 1967	Wareneingang 1967 einschli. Auf- wendungen für vergeb. Lohnarb.		Warenbestand		Waren einsatz 1967	Rohertrag 1967	Löhne, Gehälter und gesetzliche Sozial- aufwendungen 1967	Land - Wirtschaftsklasse -	Nummer der Syste- matik
	insgesamt	darunter Einführen und Transit handelskaufe	Anfang 1967	Ende 1967					
1 000 DM					Großhandel mit				
68396	344033	18204	45896	44776	345153	93884	35234	KRAFTFAHRZEUGTEILEN, -ZUBEHÖR UND REIFEN	41603
2897	8227	570	1080	1270	8037	1712	550	FAHRRÄDERN, DEREN TEILEN U. ZUBEHÖR SCHW. M. MCFEDS	41606
10	9022	4120	1876	1898	9000	2608	368	SONST. FAHRZEUGEN, DEREN TEILEN U. ZUBEHÖR	41609
55182	81828	22260	24521	24690	81659	39138	19641	WERKZEUGMASCHINEN	41640
17520	133843	34609	34557	30052	138348	47334	17216	BAUMASCHINEN, BAUGERÄTEN, FELD- U. INDUSTRIEBEHÄNNT.	41642
3556	110786	28734	12480	17141	106125	36398	14263	BUERMASCHINEN	41644
24133	19973	6743	3103	2868	20208	9378	3087	TEXTIL- UND NÄHMASCHINEN	41646
62427	216079	40243	33154	30447	218786	87578	23037	SONSTIGEN MASCHINEN -OH. LANDMASCH. U. SPEZIAL- MASCH. D. UNTERGRUPPE 4176-	41649
5722	87957	7423	18435	16355	90037	26231	6777	LANDMASCHINEN UND LANDWIRT- SCHAFTLICHEN GERÄTEN	41670
261497	1180951	177340	205303	199004	1187250	393582	141202	FAHRZEUGEN U. MASCHINEN -OHNE SPEZIALMASCHINEN DER UNTERGRUPPE 4176-	416
								TECHN. BEDARF U. SPEZIALBED. VERSCH. WIRTSCHAFTSZWEIGE	
3263	29593	176	2289	2704	29178	12618	3906	CHEMISCH-TECHN. ERZEUGNISSEN	41700
-	5473	94	1382	1365	5490	1845	634	HANF- U. HARTFASERERZEUGN.	41720
15678	91659	10839	12188	11803	92044	38760	10852	TECHNISCHEN BEDARF -A.N.G.-	41740
2155	6608	1206	937	819	6726	3094	477	TECHN. BÄCKEREI- U. KONDIT- REIBEDARF SCHW. -MASCHINEN	41760
6661	55093	4476	6735	6508	55320	20900	5564	TECHNISCHEN FLEISCHEREI- BEDARF U. -MASCHINEN	41763
5995	22841	3033	1064	974	22931	5247	1439	TECHNISCHEN BRAUEREI- U. KEL- LEREIBEDARF SCHW. -MASCHINEN	41766
507	1827	-	33	37	1823	477	56	TECHN. MILCHEREIBED. U. -MASCH.	41769
1876	138357	3335	21755	21723	136389	45140	16852	LACKEN, FARBEN U. SONST. AN- STRICHBED., TAPETEN, LINOLEUM U. AE. FÜSSBODENBELAG	41780
41626	127862	24491	20787	19255	129394	30190	4979	LEDER UND SCHUHMACHERBEDARF	41790
77761	479313	47650	67170	65188	481295	158271	44779	TECHN. BEDARF U. SPEZIALBED. 417 VERSCH. WIRTSCHAFTSZWEIGE	417
								PHARMAZEUT. U. KOSMET. ERZGN., DENTAL-, LABOR-, KRANKEN- PFLEGE- U. FRISUREBEDARF	
6950	601416	4760	57054	73944	584526	116867	48533	PHARMAZEUT. ERZEUGNISSEN U. PHARMAZEUT. CHEMIKALIEN	41800
-	25186	1249	9244	8096	26334	11029	3511	DENTALBEDARF	41840
1815	42673	6784	5573	4885	43361	17196	5755	LABOR- U. KRANKENPFLEGE- BEDARF	41844
620	60395	1404	6728	6356	60767	56454	20328	FRISUREBEDARF	41847
493	43112	1432	6623	5704	44031	18316	6136	FEINSEIFEN U. KÖRPERPFLEGE- MITTELN	41870
51	23750	1668	2573	3260	23063	6185	1815	WASCH-, PUTZ- U. REINIGUNGSM.	41875
9929	796532	17297	87795	102245	782082	226047	66476	PHARMAZEUT. U. KOSMET. ERZGN., DENTAL-, LABOR-, KRANKEN- PFLEGE- U. FRISUREBEDARF	418

1. Unternehmen, Beschäftigung,  
nach Ländern und

Nummer der Systematik	Land — Wirtschaftsklasse —  Großhandel mit ...	Unter- nehmen	Arbeits- stätten	Beschäftigte		Umsatz 1987				
				Insgesamt		Insgesamt	darunter			
				Anzahl			Ausfuhr und Transithandels- geschäfte	Provisionsin- nahmen und Kostenvergü- tungen aus der Vermittlung von Waren	Umsätze im Selbst- bedienungs- großhandel	
				30. 9. 1988	30. 9. 1987					
<b>PAPIER, PAPIERWAREN UND DRUCKERZEUGNISSEN</b>										
41900	FEINPAPIER	46	51	614	606	535	76112	1200	64	-
41904	PACKPAPIER	44	45	234	246	174	49385	506	186	-
41907	PAPPE	17	18	114	111	87	21553	390	42	-
41930	SCHREIB- UND PAPIERWAREN, SCHUL- UND BUEROARTIKELN	256	258	1879	1867	1506	133831	2196	401	34
41960	BUECHERN, WISSENSCHAFTLICHEN UND FACHZEITSCHRIFTEN	57	64	1490	1456	1374	91179	21136	679	-
41965	UNTERHALTUNGSZEITSCHRIFTEN UND ZEITUNGEN	16	25	1024	1012	995	104336	405	-	-
41990	MUSIKALIEN	5	5	60	60	53	3500	180	-	-
419	PAPIER, PAPIERWAREN UND DRUCKERZEUGNISSEN	441	466	5415	5358	4728	480701	26013	1372	34
GROSSHANDEL OHNE WERKHANDEL SUNTERNEHMEN ZUSAMMEN		10214	11451	117706	114345	101184	21566654	1410380	79779	340384
WERKHANDEL SUNTERNEHMEN		242	364	9075	8766	8561	2847482	151956	7410	33264
40/41	GROSSHANDEL INSGESAMT	10456	11815	126781	123111	109745	24414136	1562336	87189	373648

Umsatz und Wareneinsatz  
Wirtschaftsklassen

Gesamtwert der gegen Provision vermittelten Waren 1967	Wareneingang 1967 einschl. Auf- wendungen für vergeb. Lohnarb.		Warenbestand		Waren- einsatz 1967	Rohertrag 1967	Löhne, Gehälter und gesetzliche Sozial- aufwendungen 1967	Land - Wirtschaftsklasse -	Nummer der Systematik
	insgesamt	darunter Einfuhren und Transit- handelskäufe	Anfang 1967	Ende 1967					
	1000 DM							Großhandel mit	
								<b>PAPIER, PAPIERWAREN UND DRUCKERZEUGNISSEN</b>	
2665	62231	9056	8329	8597	61963	14150	5142	FEINPAPIER	41900
5391	33911	714	3067	2956	34022	15267	2058	PACKPAPIER	41904
564	18703	761	1215	1286	18632	3221	1030	PAPPE	41907
5058	95022	3243	14639	15749	93912	39919	13510	SCHREIB- UND PAPIERWAREN, SCHUL- UND BUERCARTIKELN	41930
682214	57602	8002	11419	13519	55502	35677	14578	BUECHERN, WISSENSCHAFTLICHEN UND FACHZEITSCHRIFTEN	41960
-	76305	1765	1459	1340	76428	27508	11765	UNTERHALTUNGSZEITSCHRIFTEN UND ZEITUNGEN	41965
5	2456	61	561	694	2323	1577	469	MUSIKALIEN	41990
695897	346234	23606	40689	44141	342782	137919	48952	PAPIER, PAPIERWAREN UND DRUCKERZEUGNISSEN	419
3447418	18182306	3017679	1865157	1868769	18178694	3387960	1133121	GROSSHANDEL OHNE WERKHADELUNTERNEHMEN ZUSAMMEN	
461263	2412879	488018	263461	240875	2435465	412017	121067	WERKHADELUNTERNEHMEN	
3906681	20595185	3505697	2128618	2109644	20614159	3799977	1254188	GROSSHANDEL INSGESAMT	40/41

1. Unternehmen, Beschäftigung,  
nach Ländern und

Nummer der Systematik	Land — Wirtschaftsklasse — Großhandel mit . . .	Unter- nehmen	Arbeits- stätten	Beschäftigte			Umsatz 1967			
				insgesamt		darunter Arbeit- nehmer	insgesamt	Ausfuhren und Transithandels- geschäfte	Provisionsein- nahmen und Kostenvergü- tungen aus der Vermittlung von Waren	Umsätze im Selbst- bedienungs- großhandel
				Anzahl						
				30.9.1968		30.9.1967				
<b>RHEINLAND-PFALZ</b>										
GROSSHANDEL OHNE WERKHANDLUNGSUNTERNEHMEN										
WAREN VERSCHIEDENER ART										
40000	ROHSTOFFEN, HALB- U. FERTIG- WAREN VERSCHIEDENER ART 1)	57	127	1124	1124	1109	265571	115	31	1
40040	ROHSTOFFEN UND HALBWAREN VERSCHIEDENER ART 1)	11	11	320	294	275	74403	-	300	-
40070	FERTIGWAREN VERSCH. ART 1)	5	7	209	213	206	53704	-	-	48202
400	WAREN VERSCHIEDENER ART 1)	73	145	1653	1631	1554	354078	115	331	48203
GETREIDE, SAATEN, PFLANZEN, FUTTER- U. DUENGEMITTELN SOWIE M. LEBENDEN TIEREN										
40100	GETREIDE, SAATEN, FUTTER-UND DUENGEMITTELN -ALLGEM.GH.-	812	1081	3891	3769	3553	703007	869	332	16
40104	GETREIDE, SAATEN U. FUTTERM.	241	276	1272	1261	959	266202	258	245	-
40107	DUENGEMITTELN	67	83	261	252	212	40657	2134	158	-
40130	BLUMEN, PFLANZEN UND BLUMEN- BINDEREI BEDARF	.	.	.	.	.	.	.	.	.
40160	LEBENDEM VIEH	349	350	599	586	115	54802	30	399	-
40190	SONST. LEBENDEN TIEREN SOWIE MIT ZOOLOGISCHEM BEDARF	.	.	.	.	.	.	.	.	.
401	GETREIDE, SAATEN, PFLANZEN, FUTTER- U. DUENGEMITTELN SOWIE M. LEBENDEN TIEREN	1515	1836	6225	6066	5015	1122641	3432	1140	16
TEXTILEN ROHSTOFFEN U. HALB- WAREN, HAEUTEN U. FELLE										
40200	WOLLE UND TIERHAAREN	.	.	.	.	.	.	.	.	.
40203	BAUMWOLLE	-	-	-	-	-	-	-	-	-
40206	GARNEN -OHNE NAEH-, STOPF- UND HANDARBEITSGARNE-	.	.	.	.	.	.	.	.	.
40209	SONST. TEXT. ROHST. U. HALB- W. OH. LUMPEN U. TEXTILABFAELLE	-	-	-	-	-	-	-	-	-
40250	HAEUTEN UND FELLE	20	20	90	92	70	17238	1941	44	-
402	TEXTILEN ROHSTOFFEN U. HALB- WAREN, HAEUTEN U. FELLE	24	26	120	127	95	20055	1941	44	-
TECHN. CHEMIKAL. U. ROHDREGEN, KAUTSCHUK U. KUNSTGUMMI										
40400	TECHN. CHEMIKAL. U. ROHDREGEN	.	.	.	.	.	.	.	.	.
40405	ROHEN PFLANZL. U. TIER. FETTEN U. OELN F. TECHN. ZWECKE	-	-	-	-	-	-	-	-	-
40450	KAUTSCHUK UND KUNSTGUMMI	.	.	.	.	.	.	.	.	.
404	TECHN. CHEMIKAL. U. ROHDREGEN, KAUTSCHUK U. KUNSTGUMMI	19	20	90	79	48	4581	18	290	-

1) Ohne ausgeprägten Schwerpunkt

Umsatz und Wareneinsatz  
Wirtschaftsklassen

Gesamtwert der gegen Provision vermittelten Waren 1967	Wareneingang 1967 einschl. Auf- wendungen für vergeb. Lohnarb.		Warenbestand		Waren- einsatz 1967	Rohertrag 1967	Löhne, Gehälter und gesetzliche Sozial- aufwendungen 1967	Land - Wirtschaftsklasse - -  Großhandel mit .	Nummer der Syste- matik
	insgesamt	darunter Einführen und Transit handelskaufe	Anfang 1967	Ende 1967					
1 000 DM									
<b>RHEINLAND-PFALZ</b>									
<b>GROSSHANDEL OHNE WERKHANDELSUNTERNEHMEN</b>									
<b>WAREN VERSCHIEDENER ART</b>									
321	228502	-	21050	23735	225817	40154	5865	ROHSTOFFEN, HALB- U. FERTIG- WAREN VERSCHIEDENER ART <sup>1)</sup>	40000
6000	67226	-	3459	3507	67178	7225	3126	ROHSTOFFEN UND HALBWAREN VERSCHIEDENER ART <sup>1)</sup>	40040
-	47330	-	4707	3911	48126	5578	2326	FERTIGWAREN VERSCH. ART <sup>1)</sup>	40070
6321	343058	-	29216	31153	341121	52957	15231	WAREN VERSCHIEDENER ART <sup>1)</sup>	400
<b>GETREIDE, SAATEN, PFLANZEN, FUTTER- U. DUENGEMITTELN SOWIE M. LEBENDEN TIEREN</b>									
6716	593600	1291	82266	78528	597338	105669	25435	GETREIDE, SAATEN, FUTTER- UND DUENGEMITTELN - ALLGEM. GH. -	40100
12429	237310	24802	23053	24347	236016	30186	8215	GETREIDE, SAATEN U. FUTTERM.	40104
7876	33069	70	5494	4757	33806	6891	1457	DUENGEMITTELN	40107
.	.	.	.	.	.	.	.	BLUMEN, PFLANZEN UND ELUMEN- BINDEREIBEDARF	40130
7046	81470	13	1446	1427	81489	13313	757	LEBENDEM VIEH	40160
.	.	.	.	.	.	.	.	SONST. LEBENDEN TIEREN SOWIE MIT ZOOLOGISCHEM BEDARF	40190
34122	958827	30529	113111	109998	961940	160701	40565	GETREIDE, SAATEN, PFLANZEN, FUTTER- U. DUENGEMITTELN SOWIE M. LEBENDEN TIEREN	401
<b>TEXTILEN ROHSTOFFEN U. HALB- WAREN, HAEUTEN U. FELLEN</b>									
.	.	.	.	.	.	.	.	WOLLE UND TIERHAAREN	40200
-	-	-	-	-	-	-	-	BAUMWOLLE	40203
.	.	.	.	.	.	.	.	GARNEN - OHNE NAHE-, STICPF- UND HANDARBEITSGARNE -	40206
-	-	-	-	-	-	-	-	SONST. TEXT. ROHST. U. HALB- W. LUMPEN U. TEXTILABFÄLLE	40209
1137	14919	1377	709	764	14864	2374	772	HAEUTEN UND FELLEN	40250
1137	17235	1607	1186	1187	17234	2821	512	TEXTILEN ROHSTOFFEN U. HALB- WAREN, HAEUTEN U. FELLEN	402
<b>TECHN. CHEMICAL. U. ROHROHREN, KAUTSCHUK U. KUNSTGUMMI</b>									
.	.	.	.	.	.	.	.	TECHN. CHEMICAL. U. ROHROHREN	40400
-	-	-	-	-	-	-	-	ROHEN PFLANZL. U. TIER. FETTEN U. GELLEN F. TECHN. ZWECKE	40405
.	.	.	.	.	.	.	.	KAUTSCHUK UND KUNSTGUMMI	40450
4414	3447	-	277	311	3413	1568	445	TECHN. CHEMICAL. U. ROHROHREN, KAUTSCHUK U. KUNSTGUMMI	404



1. Unternehmen, Beschäftigung,  
nach Ländern und

Nummer der Systematik	Land — Wirtschaftsklasse —  Großhandel mit ..	Unter- nehmen	Arbeits- stätten	Beschäftigte		Umsatz 1967				
				insgesamt	darunter Arbeit- nehmer	insgesamt	darunter			
							Ausföhren und Transithandels- geschäfte	Provisionsein- nahmen und Kostenvergu- tungen aus der Vermittlung von Waren	Umsätze im Selbst- bedienungs- großhandel	
			30. 9. 1968	30. 8. 1967						
			Anzahl							
KOHLE, SONST. FESTEN BRENNST. U. MINERALÖLER ZEUGNISSEN										
40500	KOHLE, SONST. FESTEN BRENNST. U. MINERALÖLER ZEUGNISSEN 1)	14	21	185	206	192	38250	-	-	-
40540	KOHLE U. SONST. FEST. BRENNST.	21	23	172	163	130	34351	-	-	-
40570	MINERALÖLER ZEUGNISSEN	85	98	789	733	600	182041	5	2303	-
405	KOHLE, SONST. FESTEN BRENNST. U. MINERALÖLER ZEUGNISSEN	120	142	1146	1102	923	254442	5	2303	-
ERZEN, EISEN, NE-METALLEN UND HALBZEUG										
40600	ERZEN	-	-	-	-	-	-	-	-	-
40640	ROHEISEN	•	•	•	•	•	•	•	•	•
40645	EISEN, STAHL SOW. M. EISEN- U. STAHLHALBZEUG -OH. ROHEISEN-	38	51	1714	1672	1621	357585	7269	74	-
40670	NE-METALLEN	3	3	39	35	30	5115	-	-	-
40675	NE-METALLHALBZEUG	•	•	•	•	•	•	•	•	•
406	ERZEN, EISEN, NE-METALLEN UND HALBZEUG	46	59	1808	1754	1654	408125	7669	94	-
HOLZ, HOLZHALBW., BAUSTOFFEN U. INSTALLATIONSBEDARF										
40700	RUND-, GRUBEN- UND FASERHOLZ	28	29	100	94	53	8422	848	7	-
40720	SCHNITTHOLZ-OHNE BRENNHOLZ-	75	81	702	656	558	78015	2280	29	-
40725	SONSTIGEN HOLZHALBWAREN UND KUNSTSTOFFPLATTEN	29	34	389	369	327	45103	333	351	-
40740	BAUSTOFFEN	347	415	3778	3674	3201	479314	12478	783	-
40760	FLACHGLAS	13	26	500	468	450	56270	47	-	-
40780	INSTALLATIONSBEDARF F. GAS U. WASSER	24	32	1247	1216	1183	147692	554	32	-
40785	INSTALLATIONSBEDARF FUER HEIZUNG	19	22	355	338	317	48540	204	37	-
407	HOLZ, HOLZHALBW., BAUSTOFFEN U. INSTALLATIONSBEDARF	535	639	7071	6815	6085	863357	16744	1239	-
SCHROTT UND SONST. ABFALLST.										
40800	ALTMATERIAL VERSCH. ART 1)	42	42	113	111	53	5361	-	-	-
40830	SCHROTT, NE-ALTMETALLEN UND ABRUCHMATERIAL	115	125	690	649	502	54341	1547	11	-
40860	LUMPEN UND TEXTILABFÄLLEN	4	4	27	33	25	1204	259	-	-
40890	ALTPAPIER UND -PAPPE	17	21	157	156	128	11722	659	47	-
40895	SONSTIGEN ABFALLSTOFFEN	8	9	30	31	22	3898	1228	34	-
408	SCHROTT UND SONST. ABFALLST.	186	201	1017	980	724	76526	3693	52	-
NAHRUNGS- UND GENUSSMITTELN										
41100	NAHRUNGS- UND GENUSSMITTELN VERSCH. ART - SORTIMENTS-GH.- 1)	181	296	5321	4926	4685	1089453	-	270	213594
41110	SPEISE- UND INDUSTRIE- KARTOFFELN	35	36	128	123	55	11981	-	34	-

1) Ohne ausgeprägten Schwerpunkt

Umsatz und Wareneinsatz  
Wirtschaftsklassen

Gesamtwert der gegen Provision vermittelten Waren 1967	Wareneingang 1967 einschl. Auf- wendungen für verb. Lohnarb.		Warenbestand		Wareneinsatz 1967	Rohertrag 1967	Löhne, Gehälter und gesetzliche Sozial- aufwendungen 1967	Land - Wirtschaftsklasse -	Nummer der Systematik
	insgesamt	darunter Einführen und Transit- handelskäufe	Anfang 1967	Ende 1967					
1000 DM									
								Großhandel mit ...	
								KHLE,SCAST.FESTEN BREANST. U. MINERALCELERZEUGNISSEN	
-	33100	-	944	804	33240	5010	1993	KHLE,SCAST.FESTEN BREANST. U. MINERALCELERZEUGNISSEN <sup>1)</sup>	40500
-	30923	-	610	856	30677	3674	1268	KHLE U. SONST.FEST.BREANST.	40540
4457	148934	8	4494	4994	148434	33607	6539	MINERALCELERZEUGNISSEN	40570
4457	212957	8	6048	6654	212351	42291	9820	KHLE,SCAST.FESTEN BREANST. U. MINERALCELERZEUGNISSEN	405
								ERZEN,EISEN,NE-METALLEN UND HALBZEUG	
-	-	-	-	-	-	-	-	ERZEN	40600
.	.	.	.	.	.	.	.	ROHEISEN	40640
1292	349362	16736	32237	34422	347177	50408	16649	EISEN,STAHL SCH.W.EISEN- U. STAHLHALBZEUG -CH.RCH-EISEN-	40645
2	3494	-	331	164	3661	1454	362	NE-METALLEN	40670
.	.	.	.	.	.	.	.	NE-METALLHALBZEUG	40675
3364	357015	16736	33381	35278	355118	53011	19379	ERZEN,EISEN,NE-METALLEN UND HALBZEUG	406
								HCLZ,HCLZHALBw.,BALSTCFFEN U. INSTALLATIONSBEARF	
84	5812	65	1147	1156	5803	2620	571	RUND-,GRUBEN- UND FASERHCLZ	40700
358	61030	4399	11119	11095	61054	16961	5805	SCHNITTHCLZ-CHNE BRENNHCLZ-	40720
2310	35183	3268	5802	5853	35132	9571	3493	SONSTIGEN HCLZHALBWAREN UND KUNSTSTCFFPLATTEN	40725
11541	373188	5958	29701	30588	372301	107013	31898	BAUSTOFFEN	40740
-	38469	13678	3771	3389	38851	17419	5707	FLACHGLAS	40760
663	119350	2578	14826	13300	120876	26816	12016	INSTALLATIONSBEARF F. GAS U. WASSER	40780
609	40281	50	4780	4392	40669	7871	3225	INSTALLATIONSBEARF FUER HEIZUNG	40785
15565	673313	29996	71146	69773	674686	188671	62715	HCLZ,HCLZHALBw.,BALSTCFFEN U. INSTALLATIONSBEARF	407
								SCHRCTT UND SONST.ABFALLST.	
-	3238	-	292	306	3224	2137	630	ALTMATERIAL VERSCH. ART <sup>1)</sup>	40800
194	38398	526	4905	5215	38088	16253	5023	SCHRCTT,NE-ALTMETALLEN UND ABBRUCHMATERIAL	40830
-	660	-	93	57	696	508	241	LUMPEN UND TEXTILABFAELLEN	40860
1124	7899	472	269	254	7914	3808	1439	ALTPAPIER UND -PAPPE	40890
340	2548	657	300	302	2546	1352	224	SONSTIGEN ABFALLSTCFFEN	40895
1658	52743	1655	5859	6134	52468	24058	7557	SCHRCTT UND SONST.ABFALLST.	408
								NAHRUNGS- UND GENUSSMITTELN	
6975	978942	3468	67966	75116	971792	117661	43807	NAHRUNGS- UND GENUSSMITTELN VERSCH.ART -SCRTIMENTS-GR.-1)	41100
195	9521	172	524	496	9549	2432	373	SPEISE- UND INDUSTRIE- KARTOFFELN	41110

1. Unternehmen, Beschäftigung,  
nach Ländern und

Nummer der Systematik	Land — Wirtschaftsklasse — Großhandel mit ...	Unter- nehmen	Arbeits- stätten	Beschäftigte			Umsatz 1967			
				insgesamt		darunter Arbeit- nehmer	insgesamt	darunter		
				Anzahl				Ausfuhren und Transithandels- geschäfte	Provisionsein- nahmen und Kostenvergu- tungen aus der Vermittlung von Waren	Umsätze im Selbst- bedienungs- großhandel
30. 9. 1968		30. 9. 1967								
41115	GEMUESE, OBST, FRUECHTEN UND GEMUERZEN	361	411	1957	1973	1265	340255	2394	376	18
41120	MEHL	29	30	133	130	95	36445	363	47	-
41124	ZUCKER	4	4	19	19	16	6765	-	114	-
41127	SUESSWAREN	102	106	459	453	256	56588	18	29	3626
41130	MILCHERZEUGN. U. FETTWAREN	213	219	770	755	634	159978	19	256	2970
41135	EIERN U. LEBENDEM GEFLUEGEL	19	19	70	54	31	27555	-	2	-
41140	FISCHEN U. FISCHERZEUGNISSEN	10	10	45	46	31	7594	46	1	-
41144	WILD UND GESCHLACHTETEM GEFLUEGEL	7	7	24	25	15	3195	-	-	-
41147	FLEISCH UND FLEISCHWAREN	50	56	243	228	161	68136	-	74	-
41160	SONST. NAHRUNGSM.-OH. KAFFEE, TEE, ROHKAKAO U. GETRAENKE-	42	43	116	108	47	11234	48	31	184
41170	KAFFEE	.	.	.	.	.	.	.	.	.
41174	TEE	.	.	.	.	.	.	.	.	.
41177	ROHKAKAO	-	-	-	-	-	-	-	-	-
41180	GETRAENKEN VERSCH. ART <sup>1)</sup>	74	74	220	220	108	21958	-	172	-
41184	WEIN UND SPIRITUOSEN	652	685	7143	6999	6003	777645	29945	1867	324
41187	BIER UND ALKOHOLFREIEN GETRAENKEN	395	405	1567	1553	964	152168	36	827	627
41190	ROHTABAK	-	-	-	-	-	-	-	-	-
41195	TABAKWAREN	151	168	684	665	422	203995	135	63	-
411	NAHRUNGS- UND GENUSSMITTELN	2333	2577	18943	18321	14564	2578815	33008	4163	221343
	BEKLEIDUNG, WAESCHE, AUSSTAT- TUNGS- U. SPORTART., SCHUHEN									
41200	TEXTILWAREN VERSCH. ART <sup>1)</sup>	48	60	1216	1170	1052	95490	37	231	2250
41210	TUCHEN, FUTTER ST. U. METERWARE SOWIE MIT SCHNEIDEREIBEDARF -OHNE HEIMTEXTILIEN-	9	9	22	21	11	1673	-	41	-
41220	OBERBEKLEIDUNG -OHNE WIRK- U. STRICKWAREN-	9	9	95	88	73	7204	-	85	-
41230	WAESCHE, MIEDER- U. KORSETTW.	3	3	7	7	3	576	-	-	-
41235	WIRK-, STRICK- U. TEXTILKURZW. -OH. SCHNEIDEREIBEDARF-	22	22	187	203	173	14720	1	27	-
41240	HUETEN, MUETZEN, SCHIRMEN UND BEKLEIDUNGSZUBEHOER	5	5	18	18	8	1315	24	14	-
41250	KUERSCHNERWAREN	.	.	.	.	.	.	.	.	.
41260	HEIMTEXTILIEN, INNENDEKRA- TIONEN-, POLSTERER- UND SATTLEBEDARF	20	27	170	169	143	20620	12	14	-
41265	BETTWAREN	.	.	.	.	.	.	.	.	.
41270	SPORT- UND CAMPINGARTIKELN	6	6	18	19	10	1272	28	-	-
41280	SCHUHEN UND SCHUHWAREN	42	53	376	340	283	86025	441	370	-
412	BEKLEIDUNG, WAESCHE, AUSSTAT- TUNGS- U. SPORTART., SCHUHEN	166	196	2117	2041	1756	229950	543	791	2250

1) Ohne ausgeprägten Schwerpunkt

Umsatz und Wareneinsatz  
Wirtschaftsklassen

Gesamtwert der gegen Provision vermittelten Waren 1967	Wareneingang 1967 einschl. Aufwendungen für vergeb. Lohnarb.		Warenbestand		Waren einsatz 1967	Rohertrag 1967	Löhne, Gehälter und gesetzliche Sozial- aufwendungen 1967	Land — Wirtschaftsklasse —	Nummer der Systematik
	insgesamt	darunter Einführen und Transit handelskäufe	Anfang 1967	Ende 1967					
1000 DM					Großhandel mit				
6946	251191	23902	4425	4806	290810	49445	12166	GEMESE, CBST, FRUECHTEN UND GEWUERZEN	41115
2424	32405	-	2098	1803	32700	3749	1024	MEHL	41120
14539	5857	-	68	79	5846	923	120	ZUCKER	41124
298	47608	174	4358	5145	46821	9767	2541	SUESSWAREN	41127
5312	146025	3136	4198	4954	145269	14709	4630	MILCHERZEUGN. U. FETTWAREN	41130
39	23472	4318	1976	685	24763	2792	263	EIERN U. LEBENDEM GEFLUEGEL	41135
9	6817	78	160	158	6819	1175	317	FISCHEN U. FISCHERZEUGNISSEN	41140
-	2643	1414	82	108	2617	578	86	WILD UND GESCHLACHTETEM GEFLUEGEL	41144
1091	60693	3905	1321	2428	59586	8550	1481	FLEISCH UND FLEISCHWAREN	41147
406	9662	-	629	671	9620	1714	395	SONST. NAHRUNGSM.-CH. KAFFEE, TEE, ROHKAKAC U. GETRAENKE-	41160
.	.	.	.	.	.	.	.	KAFFEE	41170
.	.	.	.	.	.	.	.	TEE	41174
-	-	-	-	-	-	-	-	ROHKAKAC	41177
1145	17788	-	1046	1468	17366	4592	978	GETRAENKEN VERSCH. ART <sup>1)</sup>	41180
47693	517707	41680	235561	237502	515766	261879	57330	WEIN UND SPIRITUOSEN	41184
9403	119004	519	4469	4756	118717	33451	9076	BIER UND ALKOHOLFREIEN GETRAENKEN	41187
-	-	-	-	-	-	-	-	ROHTABAK	41190
736	184218	-	10656	11720	183154	20841	3511	TABAKWAREN	41195
97211	2456211	82766	339776	352077	2443910	534909	136308	NAHRUNGS- UND GENUSSMITTELN	411
								BEKLEIDUNG, WAESCHE, AUSSTAT- TUNGS- U. SPORTART., SCHUHEN	
2411	74750	404	14046	12984	75812	19678	7684	TEXTILWAREN VERSCH. ART <sup>1)</sup>	41200
520	1197	18	351	320	1228	445	84	TUCHEN, FLUTTERST. U. PETERWARE SOWIE MIT SCHNEIDEREIBEDARF -OHNE HEIMTEXTILIEN-	41210
885	5417	136	1450	1357	5510	1694	567	OBERBEKLEIDUNG -OHNE WIRK- U. STRICKWAREN-	41220
-	450	-	42	54	438	138	3	WAESCHE, PIEDER- U. KCRSETTW.	41230
299	11658	484	3194	3002	11850	2870	1104	WIRK-, STRICK- U. TEXTILKURZW. -OH. SCHNEIDEREIBEDARF-	41235
140	986	125	72	64	994	321	43	HUETEN, MUETZEN, SCHIRMEN UND BEKLEIDUNGSZUBEHOER	41240
.	.	.	.	.	.	.	.	KUERSCHNERWAREN	41250
313	15633	1782	4289	3930	15992	4628	1156	HEIMTEXTILIEN, INNENDEKORA- TIONS-, POLSTERER- UND SATTLEBEDARF	41260
.	.	.	.	.	.	.	.	BETTWAREN	41265
-	913	582	239	211	941	331	43	SPORT- UND CAMPINGARTIKELN	41270
10534	65804	7136	11032	9242	67594	18435	2395	SCHUHEN UND SCHUHWAREN	41280
15242	177647	10803	35068	31564	181151	48799	13079	BEKLEIDUNG, WAESCHE, AUSSTAT- TUNGS- U. SPORTART., SCHUHEN	412

1. Unternehmen, Beschäftigung,  
nach Ländern und

Nummer der Systematik	Land - Wirtschaftsklasse - Großhandel mit ...	Unter- nehmen	Arbeits- stätten	Beschäftigte			Umsatz 1967				
				insgesamt		darunter Arbeit- nehmer	insgesamt	darunter			
				30. 9. 1968		30. 9. 1967		Ausfuhren und Transithandels- geschäfte	Provisionsein- nahmen und Kostenvergü- tungen aus der Vermittlung von Waren	Umsätze im Selbst- bedienungs- großhandel	
Anzahl											
EISEN- U. METALLW., FERTIGW. ALS KUNSTSTOFFEN, GLAS, FEIN- KERAMIK U. HOLZ -A.N.G.-											
41300	EISEN-, METALL-U. KUNSTST. WA- REN VERSCH. ART -SORTIM.GH.-	1)	49	56	1236	1187	1105	103461	6	105	-
41302	SCHRAUBEN, NORM- UND FASSON- DREHTEILEN		4	5	68	67	58	4662	-	-	-
41304	KLEINEISENWAREN, BESCHLAEGEN UND BAUARTIKELN		44	47	314	285	218	22713	35	122	-
41305	HAUSRAT AUS EISEN, METALL U. KUNSTST. -OHNE OFEN, HERDE, KUEHLSCHR., WASCHMASCH. U. AE-		14	18	229	199	176	18666	195	44	-
41307	OFEN, HERDEN, KUEHLSCHRAEN- KEN UND WASCHMASCHINEN		18	23	247	207	187	33281	872	15	-
41309	SONSTIGEN EISEN-, METALL- U. KUNSTSTOFFWAREN -A.N.G.-		40	44	271	251	182	20631	431	89	-
41330	FEINKERAM. ERZEUGN. U. GLAS- WAREN FUER DEN HAUSHALT		42	45	399	388	320	27158	211	50	30
41335	VERPACKUNGSGLAS U. -KERAMIK		13	14	93	95	76	18319	201	234	-
41360	MOEBELN U. KUNSTGEWERBLICHEN ERZEUGNISSEN		43	47	442	430	372	54254	132	1436	23
41390	SONST. HOLZWAREN, KORB-, KORK- FLECHT- UND BUESTENWAREN SOWIE MIT KINDERWAGEN		12	12	57	54	34	3360	125	8	-
413	EISEN- U. METALLW., FERTIGW. AUS KUNSTSTOFFEN, GLAS, FEIN- KERAMIK U. HOLZ -A.N.G.-		279	311	3356	3163	2732	306506	2208	2143	53
ELEKTRO-, FEINMECH. U. OPT. ER- ZGN., SCHMUCK-, LEDER-, GALAN- TERIE-, SPIELW., MUSIKINSTR.											
41400	ELEKTROTECHN. ERZEUGNISSEN -A.N.G.- UND LEUCHTEN		67	75	978	965	880	117657	1671	52	-
41405	RUNDFUNK-, FERNSEH-U. PHONO- GERAETEN, DEREN TEILEN UND ZUBEHOER, SCHALLPLATTEN		17	21	364	337	317	44010	-	50	-
41430	FOTO-U. KINDAPP. SOWIE-BEDARF		5	6	68	65	58	16536	29	-	-
41435	SONST. FEINMECHAN. U. OPT. ER- ZEUGN. -OH. DENTAL-, LABOR-UND KRANKENPFLEGE-BEDARF-		5	5	23	21	15	1086	147	-	-
41460	UHREN UND DEREN TEILEN		5	5	19	18	10	1528	-	-	-
41465	EDELMETALL- UND SCHMUCKWAREN SOW. M. EDEL- U. SCHMUCKSTEINEN		134	139	576	543	335	59553	16558	59	-
41480	LEDER- UND TAESCHNERWAREN -OHNE SCHUHE-		11	11	116	109	94	5262	-	36	-
41490	GALANTERIEW. U. GESCHENKART.		23	23	68	67	35	5577	714	141	-
41494	SPIELWAREN		11	12	99	101	85	10706	-	15	-
41497	MUSIKINSTRUMENTEN		-	-	-	-	-	-	-	-	-
414	ELEKTRO-, FEINMECH. U. OPT. ER- ZGN., SCHMUCK-, LEDER-, GALAN- TERIE-, SPIELW., MUSIKINSTR.		278	297	2311	2226	1833	267115	15115	353	-
FAHRZEUGEN U. MASCHINEN -OHNE SPEZIALMASCHINEN DER UNTERGRUPPE 4176-											
41600	KRAFTWAGEN UND KRAFTRAEDERN		20	27	986	1028	1000	86601	607	958	-

1) Ohne ausgeprägten Schwerpunkt

Umsatz und Wareneinsatz  
Wirtschaftsklassen

Gesamtwert der gegen Provision vermittelten Waren 1967	Wareneingang 1967 einschl. Auf- wendungen für vergeb. Lohnarb.		Warenbestand		Waren- einsatz 1967	Rohertag 1967	Löhne, Gehälter und gesetzliche Sozial- aufwendungen 1967	Land — Wirtschaftsklasse — —	Nummer der Syste- matik
	insgesamt	darunter Einführen und Transit- handelskaufe	Anfang 1967	Ende 1967					
1 000 DM									
								Großhandel mit	
								EISEN- U. METALLW., FERTIGW. AUS KUNSTSTOFFEN, GLAS, FEIN- KERAMIK U. HOLZ -A.N.G.-	
1111	80232	162	12789	13047	79974	23487	10002	EISEN-, METALL-U. KUNSTST. WA- 41300 REN VERSCH. ART -SCRTIM.GH.-1)	
-	3276	40	317	531	3062	1601	507	SCHRAUBEN, NCRM- UND FASSON- 41302 DREHTEILEN	
6021	17016	-	3003	3291	16728	5585	1745	KLEINEISENWAREN, BESCHLAEGEN 41304 UND BAUARTIKELN	
403	14975	69	3495	3548	14922	3744	1577	HAUSRAT AUS EISEN, METALL U. 41305 KUNSTST. -OHNE DEFEN, HERDE, KUEHLSCHR., MASCHMASCH. U. AE-	
150	26741	20	4574	4707	26608	6673	1871	DEFEN, HERDEN, KUEHLSCHRAEN- 41307 KEN UND MASCHMASCHINEN	
816	15514	67	3060	2936	15638	4993	1684	SONSTIGEN EISEN-, METALL- U. 41309 KUNSTSTOFFWAREN -A.N.G.-	
1275	19778	520	4058	3835	20001	7157	2513	FEINKERAM. ERZEUGN. U. GLAS- 41330 WAREN FUER DEN HALSHALT	
6491	14210	-	613	709	14114	4205	673	VERPACKUNGSGLAS U. -KERAMIK 41335	
11824	40565	340	5180	4555	41190	13064	3854	MOEBELN U. KUNSTGEWERBLICHEN 41360 ERZEUGNISSEN	
81	2493	145	609	654	2448	912	234	SONST. HOLZWAREN, KORB-, KORB- 41390 FLECHT- UND BUESTENWAREN SCHWIE MIT KINDERWAGEN	
28172	234800	1363	37698	37813	234685	71821	24664	EISEN- U. METALLW., FERTIGW. 413 AUS KUNSTSTOFFEN, GLAS, FEIN- KERAMIK U. HOLZ -A.N.G.-	
								ELEKTRO-, FEINMECH. U. OPT. ER- 414 ZGN., SCHMUCK-, LEDER-, GALAN- TERIE-, SPIELW., MUSIKINSTR.	
2775	97679	2060	13437	13856	97260	20397	8506	ELEKTROTECHN. ERZEUGNISSEN 41400 -A.N.G.- UND LEUCHTEN	
1014	36162	-	5666	5929	35899	8111	3079	RUNDFUNK-, FERASEH-L. PHONOC- 41405 GERAETEN, DEREN TEILEN UND ZUBEHOER, SCHALLPLATTEN	
40	15690	876	1396	2918	14168	2768	558	FOTO-U. KINOCAPP. SCHWIE-BEDARF 41430	
-	709	161	169	176	702	384	145	SONST. FEINMECHAN. U. OPT. ER- 41435 ZEUGN. -OHNE DENTAL-, LABOR- UND KRANKENPFLEGE-BEDARF-	
-	1500	39	573	516	1557	371	72	UHREN UND DEREN TEILEN 41460	
1866	44841	13478	12900	13960	43781	16172	2788	EDELMETALL- UND SCHMUCKWAREN 41465 SCHW. P. EDEL- U. SCHMUCKSTEINEN	
1200	7104	4360	1623	908	7819	1443	746	LEDER- UND TUESCHNERWAREN 41480 -OHNE SCHUHE-	
1420	3985	-	716	705	3996	1581	251	GALANTERIEW. U. GESCHENKART. 41490	
200	8636	10	2293	2805	8124	2582	676	SPIELWAREN 41494	
-	-	-	-	-	-	-	-	MUSIKINSTRUMENTEN 41497	
8515	216306	20984	38773	41773	213306	53809	16821	ELEKTRO-, FEINMECH. U. OPT. ER- 414 ZGN., SCHMUCK-, LEDER-, GALAN- TERIE-, SPIELW., MUSIKINSTR.	
								FAHRZEUGEN U. MASCHINEN -OHNE SPEZIALMASCHINEN DER UNTERGRUPPE 4176-	
9163	67713	-	9080	6534	70259	16342	7966	KRAFTWAGEN UND KRAFTTRAEGERN 41600	

1. Unternehmen, Beschäftigung,  
nach Ländern und

Nummer der Systematik	Land — Wirtschaftsklasse —	Unter- nehmen	Arbeits- stätten	Beschäftigte		Umsatz 1967				
				insgesamt	darunter Arbeit- nehmer	insgesamt	darunter			
							Ausfuhren und Transhandels- geschäfte	Provisions- nahmen und Kostenver- gütungen aus der Vermittlung von Waren	Umsätze im Selbst- bedienungs- großhandel	
				30. 9. 1968		30. 9. 1967				
Großhandel mit . . .		Anzahl								
41603	KRAFTFAHRZEUGTEILEN, -ZUBEHOER UND REIFEN	90	94	726	707	592	59763	541	262	-
41606	FAHRRÄDERN, DEREN TEILEN U. ZUBEHOER SOW. M. MOPEDS	7	8	62	67	55	5188	74	-	-
41609	SONST. FAHRZEUGEN, DEREN TEILEN U. ZUBEHOER	.	.	.	.	.	.	.	.	.
41640	WERKZEUGMASCHINEN	13	13	57	53	34	7950	1773	122	-
41642	BAUMASCHINEN, BAUGERÄTEN, FELD- U. INDUSTRIEBAHNPAT.	14	20	225	206	188	20912	2153	60	-
41644	BUEROMASCHINEN	38	41	368	334	281	19275	-	42	-
41646	TEXTIL- UND NÄHMASCHINEN	.	.	.	.	.	.	.	.	.
41649	SONSTIGEN MASCHINEN -OH. LANDMASCH. U. SPEZIAL- MASCH. D. UNTERGRUPPE 4176-	45	52	518	494	444	54320	10276	652	-
41670	LANDMASCHINEN UND LANDWIRT- SCHAFTLICHEN GERÄTEN	152	184	2043	2060	1831	193670	77	369	-
416	FAHRZEUGEN U. MASCHINEN -OHNE SPEZIALMASCHINEN DER UNTERGRUPPE 4176-	383	444	5021	4974	4448	490621	15501	2485	-
	TECHN. BEDARF U. SPEZIALBED. VERSCH. WIRTSCHAFTSZWEIGE									
41700	CHEMISCH-TECHN. ERZEUGNISSEN	32	32	94	89	45	9603	92	50	-
41720	HANF- U. HARTFASERERZEUGN.	9	9	38	40	18	3373	4	4	-
41740	TECHNISCHER BEDARF -A.N.G.-	45	47	344	348	287	35370	1715	104	-
41760	TECHN. BÄCKEREI- U. KONDI- TOREIBEDARF SOW. -MASCHINEN	13	13	83	82	66	13887	-	128	-
41763	TECHNISCHER FLEISCHEREI- BEDARF U. -MASCHINEN	60	62	261	256	168	33372	1246	186	162
41766	TECHNISCHER BRAUEREI- U. KELL- LEREIBEDARF SOW. -MASCHINEN	65	67	428	413	326	57667	518	449	-
41769	TECHN. MILCHEREIBED. U. -MASCH.	.	.	.	.	.	.	.	.	.
41780	LACKEN, FARBEN U. SONST. AN- STRICHBED., TAPETEN, LINOLEUM U. ÄH. FUSSBODENBELAG	67	111	970	943	830	87364	523	25	-
41790	LEDER UND SCHUHMACHERBEDARF	84	87	473	449	336	82775	1720	1559	-
417	TECHN. BEDARF U. SPEZIALBED. VERSCH. WIRTSCHAFTSZWEIGE	376	429	2692	2621	2076	323858	5818	2528	162
	PHARMAZEUT. U. KOSMET. ERZGN., DENTAL-, LABOR-, KRANKEN- PFLEGE- U. FRISEURBEDARF									
41800	PHARMAZEUT. ERZEUGNISSEN U. PHARMAZEUT. CHEMIKALIEN	35	44	1107	1044	994	122557	188	21	-
41840	DENTALBEDARF	12	12	112	108	93	9666	2	7	-
41844	LABOR- U. KRANKENPFLEGE- BEDARF	18	20	145	136	111	11602	2107	122	-
41847	FRISEURBEDARF	11	11	57	53	38	3890	-	6	-
41870	FEINSEIFEN U. KÖRPERPFLEGE- MITTELN	25	29	655	628	594	78314	3727	4	4026
41875	MASCH-, PUTZ- U. REINIGUNGSM.	22	32	251	240	203	26528	1749	-	-
418	PHARMAZEUT. U. KOSMET. ERZGN., DENTAL-, LABOR-, KRANKEN- PFLEGE- U. FRISEURBEDARF	123	148	2327	2209	2033	262957	7773	160	4026

Umsatz und Wareneinsatz  
Wirtschaftsklassen

Gesamtwert der gegen Provision vermittelten Waren 1967	Wareneingang 1967 einschl. Auf- wendungen für vergeb. Lohnarb.		Warenbestand		Waren- einsatz 1967	Rohertrag 1967	Löhne, Gehälter und gesetzliche Sozial- aufwendungen 1967	Land - Wirtschaftsklasse -	Nummer der Syste- matik
	insgesamt	darunter Einführen und Transit- handelskaufe	Anfang 1967	Ende 1967					
1 000 DM									
2169	45149	56	7936	8051	45034	14729	5266	KRAFTFAHRZEUGTEILEN, -ZUBEHÖRER UND REIFEN	41603
-	4151	300	930	951	4130	1058	331	FAHRRÄDER, DEREN TEILE U. ZUBEHÖRER SON. M. MCPECS	41606
.	.	.	.	.	.	.	.	SONST. FAHRZEUGEN, DEREN TEILE U. ZUBEHÖRER	41609
2149	5729	700	474	503	5700	2250	262	WERKZEUGMASCHINEN	41640
614	15331	94	2166	2637	14860	6052	1668	BAUMASCHINEN, BAUGERÄTEN, FELD- U. INDUSTRIEBEHÄLT.	41642
315	13108	68	2431	2425	13114	6161	2303	BUERCMASCHINEN	41644
.	.	.	.	.	.	.	.	TEXTIL- UND NAEMASCHINEN	41646
6951	73314	10123	5995	4839	74470	19850	5308	SONSTIGEN MASCHINEN -OH. LANDMASCH. U. SPEZIAL- MASCH. D. UNTERGRUPPE 4176-	41649
7388	148436	6	31095	26155	153376	40294	14087	LANDMASCHINEN UND LANDWIRT- SCHAFTLICHE GERÄTEN	41670
28749	375434	12303	60387	52414	383407	107214	37388	FAHRZEUGEN U. MASCHINEN -OHNE SPEZIALMASCHINEN DER UNTERGRUPPE 4176-	416
883	7773	576	705	735	7743	1860	334	TECHN. BEDARF U. SPEZIALBED. VERSCH. WIRTSCHAFTSZWEIGE	41700
245	2553	466	310	306	2557	816	149	CHEMISCH-TECHN. ERZEUGNISSEN	41700
1130	25958	876	3172	3064	26066	9304	2813	HANF- U. HARTFASERERZEUGN.	41720
1327	10843	-	1602	1550	10895	2592	699	TECHNISCHER BEDARF -A.N.G.-	41740
1700	27093	3905	3404	3510	26987	6385	1623	TECHN. BÄCKEREI-U. KONDITC- REIBEDARF SCH. -MASCHINEN	41760
11956	45126	3998	6071	5784	45413	12254	3184	TECHNISCHER FLEISCHEREI- BEDARF U. -MASCHINEN	41763
.	.	.	.	.	.	.	.	TECHNISCHER BRAUEREI-U. KELL- LEREIBEDARF SCH. -MASCHINEN	41766
369	63668	86	8547	9042	63173	24191	8188	TECHN. MÜLLEREIBED. U. -MASCH.	41769
45680	64479	16299	10766	9046	66199	16576	3354	LACKEN, FARBEN U. SONST. AN- STRICHBED., TAPETEN, LINOLEUM U. AE. FLUSSBEDENBELAG	41780
63768	247869	26206	34600	33059	249410	74448	20354	LEDER UND SCHUHMACHERBEDARF	41790
624	108262	7393	9617	10703	107176	25781	7807	TECHN. BEDARF U. SPEZIALBED. VERSCH. WIRTSCHAFTSZWEIGE	417
55	6761	8	1444	1341	6864	2802	758	PHARMAZELT. U. KOSMET. ERZGN., DENTAL-, LABCR-, KRANKEN- PFLEGE- U. FRISUREBEDARF	41800
830	7910	492	1212	1374	7748	3854	1122	PHARMAZELT. ERZEUGNISSEN U. PHARMAZELT. CHEMIKALIEN	41800
120	2986	-	613	654	2945	945	290	DENTALBEDARF	41840
33	47026	581	8825	10426	45425	32889	6821	LABCR-U. KRANKENPFLEGEBEDARF	41844
-	15870	20	3479	3294	16055	10473	2259	FRISUREBEDARF	41847
1662	188815	8494	25190	27792	186213	76744	19057	FEINSEIFEN U. KÖRPERPFLEGE- MITTELN	41870
								WASCH-, PUTZ- U. REINIGUNGSM.	41875
								PHARMAZELT. U. KOSMET. ERZGN., DENTAL-, LABCR-, KRANKEN- PFLEGE- U. FRISUREBEDARF	418



1. Unternehmen, Beschäftigung,  
nach Ländern und

Nummer der Systematik	Land — Wirtschaftsklasse — —	Unter- nehmen	Arbeits- stätten	Beschäftigte			Umsatz 1967			
				insgesamt	darunter Arbeit- nehmer	insgesamt	darunter			
							Ausfuhren und Transithandels- geschäfte	Provisionsein- nahmen und Kostenvergü- tungen aus der Vermittlung von Waren	Umsätze im Selbst- bedienungs- großhandel	
				30. 9. 1968		30. 9. 1967				
Großhandel mit		Anzahl								
PAPIER, PAPIERWAREN UND DRUCKERZEUGNISSEN										
41900	FEINPAPIER	20	20	152	149	130	7720	126	9	-
41904	PACKPAPIER	19	21	149	140	110	8532	66	20	-
41907	PAPPE	3	3	6	6	2	536	-	13	-
41930	SCHREIB- UND PAPIERWAREN, SCHUL- UND BÜROARTIKELN	108	111	816	793	626	49168	219	178	-
41960	BUCHERN, WISSENSCHAFTLICHEN UND FACHZEITSCHRIFTEN	10	10	51	53	41	3337	4	10	-
41965	UNTERHALTUNGSZEITSCHRIFTEN UND ZEITUNGEN	10	28	353	344	330	32198	50	-	-
41990	MUSIKALIEN	-	-	-	-	-	-	-	-	-
419	PAPIER, PAPIERWAREN UND DRUCKERZEUGNISSEN	170	193	1527	1485	1235	101891	465	230	-
GROSSHANDEL OHNE WERKHANDEL UNTERNEHMEN ZUSAMMEN		6626	7663	57424	55594	47317	8106126	118052	18386	276053
WERKHANDEL UNTERNEHMEN		126	189	3031	2969	2812	391045	28076	2413	668
40/41	GROSSHANDEL INSGESAMT	6752	7852	60455	58563	50129	8497171	146128	20799	276721

Umsatz und Wareneinsatz  
Wirtschaftsklassen

Gesamtwert der gegen Provision vermittelten Waren 1967	Wareneingang 1967 einschl. Aufwendungen für vergeb. Lohnarb.		Warenbestand		Waren- einsatz 1967	Rohertrag 1967	Löhne, Gehälter und gesetzliche Sozial- aufwendungen 1967	Land - Wirtschaftsklasse -	Nummer der Systematik
	insgesamt	darunter Einführen und Transit handelskäufe	Anfang 1967	Ende 1967					
1 000 DM					Großhandel mit				
								<b>PAPIER, PAPIERWAREN UND DRUCKERZEUGNISSEN</b>	
35	5059	149	840	943	4996	2724	1243	FEINPAPIER	41500
419	5822	1021	1092	1162	5752	3180	1081	PACKPAPIER	41504
130	326	-	83	81	328	208	22	PAPPE	41907
3531	35369	237	6723	7296	34796	14372	5116	SCHREIB- UND PAPIERWAREN, SCHUL- UND BUERCARTIKELN	41930
100	1895	14	235	230	1900	1437	345	BUECHERN, WISSENSCHAFTLICHEN UND FACHZEITSCHRIFTEN	41960
-	24251	-	1738	1775	24214	7984	2730	UNTERHALTUNGSZEITSCHRIFTEN UND ZEITUNGEN	41965
-	-	-	-	-	-	-	-	MUSIKALIEN	41990
4215	72762	1421	10711	11487	71986	25905	10537	PAPIER, PAPIERWAREN UND DRUCKERZEUGNISSEN	419
318572	6588439	244971	842427	848467	6582399	1523727	437360	GROSSHANDEL OHNE WERKHADELSUNTERNEHMEN ZUSAMMEN	
25417	290038	9096	38971	34020	294989	96056	26871	WERKHADELSUNTERNEHMEN	
343989	6878477	252967	881398	882487	6877388	1619783	464221	GROSSHANDEL INSGESAMT	40/41

1. Unternehmen, Beschäftigung,  
nach Ländern und

Nummer der Systematik	Land — Wirtschaftsklasse — —	Unter- nehmen	Arbeits- stätten	Beschäftigte			Umsatz 1967			
				insgesamt		darunter Arbeit- nehmer	insgesamt	darunter		
								Ausföhren und Transithandels- geschäfte	Provisionsein- nahmen und Kostenvergü- tungen aus der Vermittlung von Waren	Umsätze im Selbst- bedienungs- großhandel
				30. 9. 1968		30. 9. 1967				
Großhandel mit		Anzahl								
<b>BADEN-WÜRTTEMBERG</b>										
GROSSHANDEL OHNE WERKHANDELSUNTERNEHMEN										
WAREN VERSCHIEDENER ART										
40000	ROHSTOFFEN, HALB- U. FERTIG- WAREN VERSCHIEDENER ART <sup>1)</sup>	24	27	310	302	272	44206	16	64	-
40040	ROHSTOFFEN UND HALBWAREN VERSCHIEDENER ART <sup>1)</sup>	12	12	160	159	142	17107	60	-	-
40070	FERTIGWAREN VERSCH. ART <sup>1)</sup>	51	56	567	557	503	68205	4031	54	500
400	WAREN VERSCHIEDENER ART <sup>1)</sup>	87	95	1037	1018	517	129618	4107	118	500
GETREIDE, SAATEN, PFLANZEN, FUTTER- U. DUENGEMITTEL SOWIE M. LEBENDEN TIEREN										
40100	GETREIDE, SAATEN, FUTTER-UND DUENGEMITTELN -ALLGEM.GH.-	713	989	7189	7247	7146	1426690	2386	736	-
40104	GETREIDE, SAATEN U. FUTTERM.	279	319	1769	1755	1363	549239	23533	216	-
40107	DUENGEMITTELN	51	59	195	193	160	52391	574	4	-
40130	BLUMEN, PFLANZEN UND BLUMEN- BINDEREI BEDARF	119	131	634	633	455	57598	1735	85	-
40160	LEBENDEM VIEH	864	869	1909	1853	645	548295	7267	2598	-
40190	SONST. LEBENDEN TIEREN SOWIE MIT ZOOLOGISCHEM BEDARF	7	7	19	18	5	1544	283	-	-
401	GETREIDE, SAATEN, PFLANZEN, FUTTER- U. DUENGEMITTELN SOWIE M. LEBENDEN TIEREN	2033	2374	11715	11699	5802	2676557	35778	3639	-
TEXTILEN ROHSTOFFEN U. HALB- WAREN, FAEUTEN U. FELLEN										
40200	WOLLE UND TIERHAAREN	23	23	137	142	110	43458	7806	23	-
40203	BAUMWOLLE	.	.	.	.	.	.	.	.	.
40206	GARNEN -OHNE NAHE-, STOFF- UND HANDARBEITSGARNE-	.	.	.	.	.	.	.	.	.
40209	SONST. TEXT. ROHST. U. HALB- OH. LUMPEN U. TEXTILABFAELLE	25	25	197	196	168	24799	5912	145	-
40250	FAEUTEN UND FELLEN	60	62	209	214	149	37754	3692	119	1199
402	TEXTILEN ROHSTOFFEN U. HALB- WAREN, FAEUTEN U. FELLEN	125	127	665	670	522	152294	34549	357	1199
TECHN. CHEMIKAL. U. ROHDROGEN, KAUTSCHUK U. KUNSTGUMMI										
40400	TECHN. CHEMIKAL. U. ROHDROGEN	78	91	830	828	745	249914	141367	807	-
40405	ROHEN PFLANZL. U. TIER. FETTEN U. OELN F. TECHN. ZWECKE	.	.	.	.	.	.	.	.	.
40450	KAUTSCHUK UND KUNSTGUMMI	.	.	.	.	.	.	.	.	.
404	TECHN. CHEMIKAL. U. ROHDROGEN, KAUTSCHUK U. KUNSTGUMMI	84	97	861	859	770	258689	141429	807	-

1) Ohne ausgeprägten Schwerpunkt

Umsatz und Wareneinsatz  
Wirtschaftsklassen

Gesamtwert der gegen Provision vermittelten Waren 1967	Wareneingang 1967 einschl. Auf- wendungen für vergeb. Lohnarb.		Warenbestand		Waren einsatz 1967	Rohertrag 1967	Löhne, Gehälter und gesetzliche Sozial- aufwendungen 1967	Land - Wirtschaftsklasse -	Nummer der Systematik
	insgesamt	darunter Einfuhren und Transit- handelskäufe	Anfang 1967	Ende 1967					
1 000 DM					Großhandel mit				
<b><u>BADEN-WÜRTTEMBERG</u></b>									
<b>GROSSHANDEL OHNE WERKHADELSUNTERNEHMEN</b>									
<b>WAREN VERSCHIEDENER ART</b>									
2355	36751	329	3849	3604	36996	7310	2860	ROHSTOFFEN, HALB- U. FERTIG- WAREN VERSCHIEDENER ART <sup>1)</sup>	4000C
-	13711	7	1620	1657	13674	3433	1473	ROHSTOFFEN UND HALBWAREN VERSCHIEDENER ART <sup>1)</sup>	4004C
741	54657	1538	8676	8434	54899	13306	5043	FERTIGWAREN VERSCH. ART <sup>1)</sup>	40070
3096	105119	1874	14145	13695	105569	24049	9376	WAREN VERSCHIEDENER ART <sup>1)</sup>	400
<b>GETREIDE, SAATEN, PFLANZEN, FUTTER- U. DUENGEMITTEL SOWIE M. LEBENDEN TIEREN</b>									
10482	1252526	30215	138246	123347	1267425	159265	71574	GETREIDE, SAATEN, FUTTER- UND DUENGEMITTELN - ALLGEM. GR.-	40100
8020	498210	83699	53660	52047	499823	49416	14001	GETREIDE, SAATEN U. FUTTERM.	40104
150	85074	-	4907	2532	87449	4942	1241	DUENGEMITTELN	40107
1171	43329	21755	2712	2852	43189	14809	4296	BLUMEN, PFLANZEN UND BLUMEN- BINDEREI BEDARF	40130
81382	483201	1010	3752	3614	483339	64956	6005	LEBENDEN VIEH	40160
-	1348	-	173	258	1263	681	65	SONST. LEBENDE TIEREN SOWIE MIT ZOOLOGISCHEM BEDARF	4019C
101205	2363688	136679	203450	184650	2382488	294069	9759C	GETREIDE, SAATEN, PFLANZEN, FUTTER- U. DUENGEMITTELN SOWIE M. LEBENDEN TIEREN	401
<b>TEXTILEN ROHSTOFFEN U. HALB- WAREN, HAUTEN U. FELLE</b>									
1475	36748	21842	11149	8274	39623	3835	1173	WOLLE UND TIERHAAREN	40200
.	.	.	.	.	.	.	.	BALMWOLLE	40203
.	.	.	.	.	.	.	.	GARNEN - OHNE NAHE-, STICPF- UND HANDARBEITSGARNE-	40206
8702	17669	9496	2047	1686	18030	6769	1555	SONST. TEXT., ROHST. U. HALB- OH. LUMPEN U. TEXTILABFALLE	40209
8806	30488	1312	2082	2047	30523	7231	1901	HAUTEN UND FELLE	40250
23566	121062	45931	18603	16981	122684	29610	5876	TEXTILEN ROHSTOFFEN U. HALB- WAREN, HAUTEN U. FELLE	402
<b>TECHN. CHEMIKAL. U. ROHROHREN, KAUTSCHUK U. KUNSTGUMMI</b>									
20597	224320	108077	7922	10873	221369	28545	10562	TECHN. CHEMIKAL. U. ROHROHREN	40400
.	.	.	.	.	.	.	.	ROHEN PFLANZL. U. TIER. FETTEN U. CELEN F. TECHN. ZWECKE	40405
.	.	.	.	.	.	.	.	KAUTSCHUK UND KUNSTGUMMI	40450
20507	231392	109625	8316	11284	228424	30265	10920	TECHN. CHEMIKAL. U. ROHROHREN, KAUTSCHUK U. KUNSTGUMMI	404

1. Unternehmen, Beschäftigung,  
nach Ländern und

Nummer der Systematik	Land — Wirtschaftsklasse — — Großhandel mit	Unter- nehmen	Arbeits- stätten	Beschäftigte		Umsatz 1967				
				insgesamt	darunter Arbeit- nehmer	insgesamt	darunter			
							Ausführen und Transithandels- geschäfte	Provisionsein- nahmen und Kostenvergü- tungen aus der Vermittlung von Waren	Umsätze im Selbst- bedienungs- großhandel	
				30.9.1968		30.9.1967				
Anzahl										
KOHLE, SONST. FESTEN BRENNST. U. MINERALÖLERZEUGNISSEN										
40500	KOHLE, SONST. FESTEN BRENNST. U. MINERALÖLERZEUGNISSEN 1)	31	42	807	852	818	215440	135	7	-
40540	KOHLE U. SONST. FEST. BRENNST.	56	80	1903	2021	1964	1183245	90	506	-
40570	MINERALÖLERZEUGNISSEN	239	344	5612	5536	5255	2258579	15767	1399	-
405	KOHLE, SONST. FESTEN BRENNST. U. MINERALÖLERZEUGNISSEN	326	466	8322	8409	8037	3661664	15992	1912	-
ERZEN, EISEN, NE-METALLEN UND HALBZEUG										
40600	ERZEN	.	.	.	.	.	.	.	.	.
40640	RHEISEN	.	.	.	.	.	.	.	.	.
40645	EISEN, STAHL SOW. M. EISEN- U. STAHLHALBZEUG -OH. RHEISEN-	154	211	7332	7053	6868	2038450	31800	1038	-
40670	NE-METALLEN	21	23	147	136	112	105580	3327	354	-
40675	NE-METALLHALBZEUG	9	10	108	98	85	45724	241	30	-
406	ERZEN, EISEN, NE-METALLEN UND HALBZEUG	191	251	7808	7498	7270	2224717	35368	1502	-
HOLZ, HOLZHALBw., BAUSTOFFEN U. INSTALLATIONSBEDARF										
40700	RUND-, GRUBEN- UND FASERHOLZ	127	129	549	541	355	63874	17495	195	38
40720	SCHNITTHOLZ-OHNE BRENNHOLZ-	186	197	1310	1206	957	144128	6478	276	-
40725	SONSTIGEN HOLZHALBWAREN UND KUNSTSTOFFPLATTEN	152	165	1595	1565	1369	228914	2575	230	-
40740	BAUSTOFFEN	669	787	7952	7885	7018	1062815	9015	872	204
40760	FLACHGLAS	41	47	910	933	867	52217	563	13	-
40780	INSTALLATIONSBEDARF F. GAS U. WASSER	75	93	3008	2958	2867	355388	2890	123	-
40785	INSTALLATIONSBEDARF FUER HEIZUNG	41	51	369	385	331	51291	1410	287	-
407	HOLZ, HOLZHALBw., BAUSTOFFEN U. INSTALLATIONSBEDARF	1291	1469	15693	15477	13764	2038627	40430	1996	242
SCHROTT UND SONST. ABFALLST.										
40800	ALTMATERIAL VERSCH. ART 1)	120	121	485	468	313	25838	1748	-	-
40830	SCHROTT, NE-ALTMETALLEN UND ABRUCHMATERIAL	532	545	2306	2214	1530	206166	16382	185	-
40860	LUMPEN UND TEXTILABFÄLLEN	31	36	647	632	583	49383	12228	44	-
40890	ALTPAPIER UND -PAPPE	68	71	385	373	271	23153	2666	-	-
40895	SONSTIGEN ABFALLSTOFFEN	19	19	44	43	20	2632	162	-	-
408	SCHROTT UND SONST. ABFALLST.	770	792	3867	3730	2717	311172	33186	229	-
NAHRUNGS- UND GENUSSMITTELN										
41100	NAHRUNGS- UND GENUSSMITTELN, VERSCH. ART -SORTIMENTS-GH.-1)	392	614	13020	11754	11261	2777788	8913	1158	634080
41110	SPEISE- UND INDUSTRIE- KARTOFFELN	33	33	130	132	75	15090	48	-	-

1) Ohne ausgeprägten Schwerpunkt

Umsatz und Wareneinsatz  
Wirtschaftsklassen

Gesamtwert der gegen Provision vermittelten Waren 1967	Wareneingang 1967 einschl. Auf- wendungen für vergeb. Lohnarb.		Warenbestand		Waren einsatz 1967	Rohertrag 1967	Löhne, Gehälter und gesetzliche Sozial- aufwendungen 1967	Land - Wirtschaftsklasse -	Nummer der Systematik
	insgesamt	darunter Einführen und Transit- handelskaufe	Anfang 1967	Ende 1967					
1 000 DM									
Großhandel mit									
								KHLE, SCNST. FESTEN BRENNST. U. MINERALCELERZEUGNISSEN	
149	191472	2412	10058	8861	192669	26771	10456	KHLE, SCNST. FESTEN BRENNST. U. MINERALCELERZEUGNISSEN <sup>1)</sup>	40500
6137	1133215	33995	18635	17447	1134403	48842	25628	KOHLE U. SONST. FEST. BRENNST.	40540
45792	2025956	42789	41046	58088	2008914	250065	66916	MINERALCELERZEUGNISSEN	40570
52078	3350643	79196	69739	84396	3335986	325678	103000	KHLE, SCNST. FESTEN BRENNST. U. MINERALCELERZEUGNISSEN	405
								ERZEN, EISEN, NE-METALLEN UND HALBZEUG	
.	.	.	.	.	.	.	.	ERZEN	40600
.	.	.	.	.	.	.	.	ROHEISEN	40640
71528	1828456	337596	156725	160329	1824852	213638	86524	EISEN, STAHL SCHW. P. EISEN- U. STAHLHALBZEUG - CH. ROHEISEN-	40645
30303	96059	40870	5760	6030	95789	9791	1677	NE-METALLEN	40670
303	40132	5209	4832	4745	40219	5505	1027	NE-METALLHALBZEUG	40675
102981	1994202	383678	170751	175123	1989830	234887	93515	ERZEN, EISEN, NE-METALLEN UND HALBZEUG	406
								HCLZ, HOLZHALBW., BAUSTOFFEN U. INSTALLATIONSBEDARF	
3642	46704	8237	9175	9127	46752	17122	3576	RUND-, GRUBEN- UND FASERHCLZ	40700
8547	109260	23922	23983	22911	110332	33796	10540	SCHNITTHCLZ-GHNE BRENNHCLZ-	40720
7972	174698	29619	35669	35615	174752	54162	16500	SONSTIGEN HCLZHALBWAREN UND KUNSTSTOFFPLATTEN	40725
17642	817208	61340	66221	63745	819684	243131	82676	BAUSTOFFEN	40740
188	66383	6248	11212	11464	66131	26086	10503	FLACHGLAS	40760
2754	307779	10971	50119	48723	309175	86213	34169	INSTALLATIONSBEDARF F. GAS U. WASSER	40780
2870	38198	8699	7180	5668	39710	11581	3811	INSTALLATIONSBEDARF FÜR HEIZUNG	40785
43615	1560230	149036	203559	197253	1566536	472091	161775	HCLZ, HOLZHALBW., BAUSTOFFEN U. INSTALLATIONSBEDARF	407
								SCHROTT UND SONST. ABFALLST.	
-	18615	19	1696	1781	18530	11308	3256	ALTPATRIAL VERSCH. ART <sup>1)</sup>	40800
2615	143343	7087	12620	12864	143099	63067	17251	SCHROTT, NE-ALTMETALLEN UND ABBRUCHMATERIAL	40830
4460	36006	10316	7906	8829	35083	14300	6167	LUMPEN UND TEXTILABFÄLLEN	40860
-	13970	417	575	498	14047	9106	3357	ALTPAPIER UND -PAPPE	40890
-	1435	-	267	232	1470	1162	192	SONSTIGEN ABFALLSTOFFEN	40895
7075	213369	17839	23064	24204	212229	98943	30223	SCHROTT UND SONST. ABFALLST.	408
								NÄHRUNGS- UND GENUSSMITTELN	
26075	2471692	52303	187493	215050	2444135	333653	114847	NÄHRUNGS- UND GENUSSMITTELN, VERSCH. ART - SORTIMENTS-GH.- <sup>1)</sup>	41100
-	12312	1835	305	286	12331	2759	661	SPEISE- UND INDUSTRIE- KARTOFFELN	41110

1. Unternehmen, Beschäftigung,  
nach Ländern und

Nummer der Systematik	Land — Wirtschaftsklasse — — Großhandel mit ...	Unter- nehmen	Arbeits- stätten	Beschäftigte			Umsatz 1967			
				insgesamt	darunter Arbeit- nehmer	insgesamt	darunter			
							Ausfuhren und Transithandels- geschäfte	Provisionsein- nahmen und Kostenvergu- tungen aus der Vermittlung von Waren	Umsätze im Selbst- bedienungs- großhandel	
										30. 9. 1968
Anzahl										
41115	GEMUESE, OBST, FRUECHTEN UND GEWUERZEN	556	592	3492	3565	2734	858176	20060	686	1346
41120	MEHL	90	95	552	554	429	265368	-	1916	-
41124	ZUCKER	.	.	.	.	.	.	.	.	.
41127	SUESSWAREN	222	233	1019	1034	710	163920	846	418	317
41130	MILCHERZEUGN. U. FETTWAREN	131	146	1263	1159	999	407953	14782	752	50
41135	EIERN U. LEBENDEM GEFLUEGEL	66	69	274	269	168	65748	4608	-	-
41140	FISCHEN U. FISCHERZEUGNISSEN	18	18	116	119	97	17582	452	-	-
41144	WILD UND GESCHLACHTETEM GEFLUEGEL	18	22	234	229	196	46392	206	-	-
41147	FLEISCH UND FLEISCHWAREN	128	171	1451	1351	1189	550906	31034	583	28873
41160	SONST. NAHRUNGSM.-OH. KAFFEE, TEE, ROHKAKAO U. GETRAENKE-	86	90	456	445	327	70064	221	96	-
41170	KAFFEE	28	38	154	163	123	17630	692	4	300
41174	TEE	.	.	.	.	.	.	.	.	.
41177	ROHKAKAO	-	-	-	-	-	-	-	-	-
41180	GETRAENKEN VERSCH. ART <sup>1)</sup>	92	98	383	383	242	34051	-	429	510
41184	WEIN UND SPIRITLOSEN	487	505	2852	2932	2206	294195	426	548	5264
41187	BIER UND ALKOHOLFREIEN GETRAENKEN	625	633	2804	2799	1821	238542	1419	1186	161
41190	ROHTABAK	18	18	98	101	78	10288	3751	53	129
41195	TABAKWAREN	311	372	1778	1742	1267	583344	477	89	-
411	NAHRUNGS- UND GENUSSMITTELN	3306	3754	30115	28767	23985	6501161	87535	7918	671030
	BEKLEIDUNG, WAESCHE, AUSSTAT- TUNGS- U. SPORTART., SCHUHEN									
41200	TEXTILWAREN VERSCH. ART <sup>1)</sup>	163	187	2309	2128	1924	242234	2231	1758	2924
41210	TUCHEN, FUTTER ST. U. METERWARE SOWIE MIT SCHNEIDEREIBEDARF -CHNE FEIMTEXTILIEN-	60	74	1315	1374	1296	154622	6349	304	-
41220	OBERBEKLEIDUNG -CHNE WIRK- U. STRICKWAREN-	62	76	594	571	492	56858	1210	866	183
41230	WAESCHE, MIEDER- U. KORSETTW.	52	60	471	476	406	40482	2911	89	-
41235	WIRK-, STRICK- L. TEXTILKURZW. -OH. SCHNEIDEREIBEDARF-	166	177	1150	1104	889	114759	2918	1084	-
41240	PUETEN, MUETZEN, SCHIRMEN UND BEKLEIDUNGSZUBEHOER	28	30	184	190	152	12292	457	50	-
41250	KUERSCHNERWAREN	17	18	143	137	105	30698	1714	32	-
41260	FEIMTEXTILIEN, INNENDEKORA- TIONS-, POLSTERER- UND SATTLEBEDARF	131	146	1564	1561	1284	197584	5733	898	-
41265	BETTWAREN	6	6	90	35	25	5112	-	1	-
41270	SPORT- UND CAMPINGARTIKELN	21	25	180	169	145	17861	167	643	-
41280	SCHUHEN UND SCHUHWAREN	48	51	487	452	390	59882	153	60	-
412	BEKLEIDUNG, WAESCHE, AUSSTAT- TUNGS- U. SPORTART., SCHUHEN	754	850	8487	8197	7212	923496	23843	5785	3107

1) Ohne ausgeprägten Schwerpunkt

Umsatz und Wareneinsatz  
Wirtschaftsklassen

Gesamtwert der gegen Provision vermittelten Waren 1967	Wareneingang 1967 einschl. Auf- wendungen für vergeb. Lohnarb.		Warenbestand		Waren- einsatz 1967	Rohertrag 1967	Löhne, Gehälter und gesetzliche Sozial- aufwendungen 1967	Land - Wirtschaftsklasse -	Nummer der Systematik
	insgesamt	darunter Einfuhren und Transit- handelskaufe	Anfang 1967	Ende 1967					
1 000 DM								Großhandel mit	
13111	785548	257916	22992	28456	780084	118092	28965	GEMESE, OBST, FRLECHTEN UND GEWUERZEN	41115
117026	249389	7	10636	10767	249258	16110	4866	MEHL	41120
.	.	.	.	.	.	.	.	ZUCKER	41124
5089	141949	22128	18527	19181	141295	22625	7106	SUESSWAREN	41127
21764	381647	50239	11701	19632	373716	34237	11636	MILCHERZEUGN. U. FETTWAREN	41130
-	59735	17876	3370	4284	58821	6927	1687	EIERN U. LEBENDEM GEFLUEGEL	41135
-	14764	928	587	664	14687	3296	1155	FISCHEN U. FISCHERZEUGNISSEN	41140
-	35730	4073	2569	2405	35894	10499	1526	WILD UND GESCHLACHTETEM GEFLUEGEL	41144
16893	529143	86499	16912	16082	529973	60933	17145	FLEISCH UND FLEISCHWAREN	41147
1072	55358	5033	8240	8337	55261	14803	3537	SONST. NAHRUNGSM.-OH. KAFFEE, TEE, ROHKAKAC U. GETRAENKE-	41160
110	13602	1559	1813	1838	13577	4053	1294	KAFFEE	41170
.	.	.	.	.	.	.	.	TEE	41174
-	-	-	-	-	-	-	-	ROHKAKAC	41177
2545	25260	70	2038	2086	25212	8839	2506	GETRAENKEN VERSCH. ART <sup>1)</sup>	41180
12105	210233	44597	73424	73695	209962	84233	22519	WEIN UND SPIRITUOSEN	41184
14297	183117	466	9579	9578	183118	55424	18159	BIER UND ALKCHCLFREIEN GETRAENKEN	41187
2224	8396	4422	4486	4138	8744	1544	532	ROHTABAK	41190
2876	529640	3611	29789	31996	527433	55911	12666	TABAKWAREN	41195
235187	5710714	553585	405388	449555	5666547	834614	251454	NAHRUNGS- UND GENUSSMITTELA	411
								BEKLEIDUNG, WAESCHE, AUSSTAT- TUNGS- U. SPICRTART., SCHUHEN	
97042	194547	14017	34847	31602	197792	44542	17515	TEXTILWAREN VERSCH. ART <sup>1)</sup>	41200
22026	115457	36583	30302	28515	117284	37349	12153	TUCHEN, FLUTTERST. U. PETERWARE SOWIE MIT SCHNEIDEREIBEDARF -OHNE HEIMTEXTILIEN-	41210
9687	39814	8893	8951	8817	39948	16910	3636	OBERBEKLEIDUNG -OHNE WIRK- U. STRICKWAREN-	41220
1554	28277	3871	5108	5296	28089	12393	4027	WAESCHE, MIEDER- U. KCRSETTW.	41230
19319	89131	15251	18057	17670	89518	25241	7791	WIRK-, STRICK- U. TEXTILKURZW. -OH. SCHNEIDEREIBEDARF-	41235
988	9570	2989	2018	1945	9643	3650	1416	HUETEN, MUETZEN, SCHIRPEN UND BEKLEIDUNGSZUBEHÖR	41240
400	24562	15480	14341	14010	24893	5805	1158	KUERSCHNERWAREN	41250
21195	146956	19287	39480	37388	149048	48536	17050	HEIMTEXTILIEN, INNENDECKRA- TIONEN-, POLSTERER- UND SATTLEBEDARF	41260
12	4134	2339	655	823	3966	1146	176	BETTWAREN	41265
34227	13576	3808	3597	2770	14403	3458	1461	SPORT- UND CAMPINGARTIKELN	41270
2000	45886	10492	14892	12904	47874	12008	3572	SCHUHEN UND SCHUHWAREN	41280
208450	711950	133010	172248	161740	722458	211038	71035	BEKLEIDUNG, WAESCHE, AUSSTAT- TUNGS- U. SPICRTART., SCHUHEN	412



1. Unternehmen, Beschäftigung,  
nach Ländern und

Nummer der Systematik	Land — Wirtschaftsklasse —	Unter- nehmen	Arbeits- stätten	Beschäftigte			Umsatz 1967				
				insgesamt		darunter Arbeit- nehmer	insgesamt	darunter			
				30. 9. 1968		30. 9. 1967		Ausfuhren und Transhandels- geschäfte	Provisionsein- nahmen und Kostenvergü- tungen aus der Vermittlung von Waren	Umsätze im Selbst- bedienungs- großhandel	
Anzahl											
	EISEN- U. METALLW., FERTIGW. ALS KUNSTSTOFFEN, GLAS, FEIN- KERAMIK U. HOLZ -A.N.G.-										
41300	EISEN-, METALL- U. KUNSTST. WA- REN VERSCH. ART -SORTIM.GH.-	113	128	3195	3139	2567	252542	2514	118	-	
41302	SCHRAUBEN, NORM- UND FASSON- DREHTEILEN	33	42	913	797	754	70785	1835	1113	-	
41304	KLEINEISENWAREN, BESCHLAEGEN UND BAUARTIKELN	157	170	1820	1716	1457	170547	14154	358	-	
41305	HAUSRAT AUS EISEN, METALL U. KUNSTST. -OHNE OFEN, HERDE, KUEHLSCHR., WASCHMASCH. L. AE-	73	73	677	657	552	59532	705	56	-	
41307	OFEN, HERDEN, KUEHLSCHRAEN- KEN UND WASCHMASCHINEN	57	69	1143	1151	1051	169893	662	213	-	
41309	SONSTIGEN EISEN-, METALL- U. KUNSTSTOFFWAREN -A.N.G.-	206	225	1470	1359	1102	123561	6118	1752	-	
41330	FEINKERAM. ERZEUGN. U. GLAS- WAREN FUER DEN HAUSHALT	36	42	884	857	807	100259	2275	262	-	
41335	VERPACKUNGSGLAS U. -KERAMIK	5	6	34	34	27	6178	67	-	-	
41360	MOEBELN U. KUNSTGEWERBLICHEN ERZEUGNISSEN	172	190	1170	1157	945	129959	2568	2021	-	
41390	SONST. HOLZWAREN, KORB-, KCRK- FLECHT- UND BUEERSTENWAREN SOWIE MIT KINDERWAGEN	62	62	277	278	155	28566	1482	105	-	
413	EISEN- U. METALLW., FERTIGW. ALS KUNSTSTOFFEN, GLAS, FEIN- KERAMIK U. HOLZ -A.N.G.-	914	1007	11583	11145	9561	1111822	32420	6042	-	
	ELEKTRO-, FEINMECH. U. OPT. ER- ZGN., SCHMUCK-, LEDER-, GALAN- TERIE-, SPIELW., MUSIKINSTR.										
41400	ELEKTROTECHN. ERZEUGNISSEN -A.N.G.- UND LEUCHTEN	334	381	4847	4614	4155	596697	25184	1215	2029	
41405	RUNDFUNK-, FERNSEH- U. PHONO- GERAETEN, DEREN TEILEN UND ZUBEHOER, SCHALLPLATTEN	73	97	1269	1275	1183	181135	17449	1125	857	
41430	FOTO- U. KINOAPP. SOWIE-BEDARF	32	42	493	469	421	56454	8068	336	-	
41435	SONST. FEINMECHAN. U. OPT. ER- ZEUGN. -OH. DENTAL-, LABOR- UND KRANKENPFLEGE BEDARF-	51	54	646	635	571	63536	20692	157	-	
41460	UHREN UND DEREN TEILEN	121	125	630	602	465	79028	6666	248	-	
41465	EDELMETALL- UND SCHMUCKWAREN SOW. M. EDEL- U. SCHMUCKSTEINEN	354	363	2407	2347	1860	340818	31482	461	-	
41480	LEDER- UND TAESCHNERWAREN -OHNE SCHUHE-	26	26	107	101	86	7582	1	56	-	
41490	GALANTERIEW. U. GESCHENKART.	95	95	363	343	199	31137	2282	495	-	
41494	SPIELWAREN	38	39	312	305	254	37112	1422	-	50	
41497	MUSIK INSTRUMENTEN	6	6	15	15	8	2455	-	-	-	
414	ELEKTRO-, FEINMECH. U. OPT. ER- ZGN., SCHMUCK-, LEDER-, GALAN- TERIE-, SPIELW., MUSIKINSTR.	1130	1228	11089	10706	9222	1356755	112246	4093	2936	
	FAHRZEUGEN U. MASCHINEN -OHNE SPEZIALMASCHINEN DER UNTERGRUPPE 4176-										
41600	KRAFTWAGEN UND KRAFTRAEDERN	87	104	3908	3890	3786	451455	3485	770	-	

1) Ohne ausgeprägten Schwerpunkt

Umsatz und Wareneinsatz  
Wirtschaftsklassen

Gesamtwert der gegen Provision vermittelten Waren 1967	Wareneingang 1967 einschl. Auf- wendungen für vergeb. Lohnarb.		Warenbestand		Waren einsatz 1967	Rohertrag 1967	Löhne, Gehälter und gesetzliche Sozial- aufwendungen 1967	Land - Wirtschaftsklasse - Großhandel mit	Nummer der Syste- matik
	insgesamt	darunter Einführen und Transit- handelskaufe	Anfang 1967	Ende 1967					
			1 000 DM						
								EISEN- U. METALLw., FERTIGH. AUS KUNSTSTOFFEN, GLAS, FEIN- KERAMIK L. HCLZ -A.N.G.-	
2306	156675	1555	43453	43434	196698	55844	25588	EISEN-, METALL-L. KUNSTST. WA- 41300 REN VERSCH. ART -SCRTIM. GH.-1)	
31933	45771	1270	10547	10027	46291	24494	10357	SCHRAUBEN, NCRM- UND FASSEN- 41302 DREHTEILEN	
11241	123972	3436	20478	20441	124009	46538	15520	KLEINEISENWAREN, BESCHLAEGEN 41304 UND BAUARTIKELN	
1333	44637	2427	7982	8141	44478	15054	4812	HAUSRAT AUS EISEN, METALL U. 41305 KUNSTST. -OHNE ZEFEN, FERDE, KUEHLSCHR., WASCHMASCH. U. AE-	
2761	137550	4005	22247	22403	137394	32499	13650	DEFEN, HERDEN, KUEHLSCHRAEN- 41307 KEN UND WASCHMASCHINEN	
34274	88431	4722	20296	18440	90287	33274	12652	SONSTIGEN EISEN-, METALL- U. 41309 KUNSTSTOFFWAREN -A.N.G.-	
6568	69937	3329	18328	12913	75352	24907	7320	FEINKERAM. ERZEUGN. U. GLAS- 41330 WAREN FUER DEN HAUSHALT	
-	5255	3505	395	356	5298	880	290	VERPACKUNGSGLAS U. -KERAMIK 41335	
22772	93836	2390	13995	13054	94777	35182	11062	MOEBELN U. KUNSTGEWERBLICHEN 41360 ERZEUGNISSEN	
2915	20804	5109	3357	3677	20484	8082	1662	SONST. HOLZWAREN, KCRB-, KCRK- 41390 FLECHT- UND BUEKSTENWAREN SCHIE MIT KINDERWAGEN	
116103	826876	31748	161078	152886	835068	276754	107593	EISEN- U. METALLw., FERTIGH. 413 AUS KUNSTSTOFFEN, GLAS, FEIN- KERAMIK L. HCLZ -A.N.G.-	
								ELEKTRO-, FEINMECH. U. OPT. ER- ZGN., SCHMUCK-, LEDER-, GALAN- TERIE-, SPIELw., MUSIKINSTR.	
23448	473897	17296	73099	71146	475850	120847	46264	ELEKTROTECHN. ERZEUGNISSEN 41400 -A.N.G.- UND LEUCHTEN	
25267	149373	3718	19905	19429	149849	31286	13734	RUNDFUNK-, FERNSEH-L. PHONO- 41405 GERAETEN, DEREN TEILEN UND ZUBEHÖR, SCHALLPLATTEN	
3674	44214	6762	5640	6562	43292	13162	4452	FOTO-U. KINOCAPP. SCHIE-BEDARF 41430	
1786	43676	8365	9587	9795	43468	20468	5887	SONST. FEINMECHAN. U. OPT. ER- 41435 ZEUGN. -OH. DENTAL-, LABOR- UND KRANKENPFLEGE-BEDARF-	
2931	59696	9332	17047	17748	58995	20033	4774	UHREN UND DEREN TEILEN 41460	
6211	255488	71011	84658	90164	249982	50836	15467	EDELMETALL- UND SCHMUCKWAREN 41465 SCH. M. EDEL- U. SCHMUCKSTEINEN	
1003	5777	123	1380	1434	5723	2260	566	LEDER- UND TAESCHNERWAREN 41480 -OHNE SCHUHE-	
5144	22891	2160	3032	3129	22794	8343	1490	GALANTERIEW. U. GESCHENKART. 41490	
-	27471	8817	5162	5375	27258	9854	2314	SPIELWAREN 41494	
-	1936	-	322	356	1902	553	101	MUSIKINSTRUMENTEN 41497	
69464	1084419	127588	219832	225138	1079113	317642	59049	ELEKTRO-, FEINMECH. U. OPT. ER- 414 ZGN., SCHMUCK-, LEDER-, GALAN- TERIE-, SPIELw., MUSIKINSTR.	
								FAHRZEUGEN U. MASCHINEN -OHNE SPEZIALMASCHINEN DER UNTERGRUPPE 4176-	
8137	361923	50	47378	40012	369289	82170	38325	KRAFTWAGEN UND KRAFTTRAEGER 41600	

1. Unternehmen, Beschäftigung,  
nach Ländern und

Nummer der Systematik	Land — Wirtschaftsklasse — —	Unter- nehmen	Arbeits- stätten	Beschäftigte			Umsatz 1967			
				insgesamt		darunter Arbeit- nehmer	insgesamt	darunter		
				30.9.1968		30.9.1967		Ausföhren und Transithandels- geschäfte	Provisionsein- nahmen und Kostenvergu- tungen aus der Vermittlung von Waren	Umsätze im Selbst- bedienungs- großhandel
				Anzahl						
	Großhandel mit ...									
41603	KRAFTFAHRZEUGTEILEN, -ZUBEHOER UND REIFEN	283	362	4497	4265	3914	453531	8646	1313	-
41606	FAHRRÄEDERN,DEREN TEILEN U. ZUBEHOER SOW. M. MOPEDS	28	29	235	230	188	21166	45	7	-
41609	SONST.FAHRZEUGEN,DEREN TEILEN U. ZUBEHOER	8	15	203	192	185	20936	335	134	-
41640	WERKZEUGMASCHINEN	157	167	2555	2416	2205	354209	39838	5050	-
41642	BAUMASCHINEN,BAUGERAETEN, FELD- U. INDUSTRIEBAHNPAT.	92	105	1448	1379	1267	187548	48732	1454	-
41644	BUEROMASCHINEN	100	115	1442	1392	1250	122681	1637	227	-
41646	TEXTIL- UND NAEHMASCHINEN	24	28	246	241	209	38498	14178	972	-
41649	SONSTIGEN MASCHINEN -OH. LANDMASCH. U. SPEZIAL- MASCH. D. UNTERGRUPPE 4176-	314	345	2591	2452	2078	313186	43048	3431	-
41670	LANDMASCHINEN UND LANDWIRT- SCHAFTLICHEN GERAETEN	173	199	1941	1901	1648	208375	3090	738	395
416	FAHRZEUGEN U. MASCHINEN -OHNE SPEZIALMASCHINEN DER UNTERGRUPPE 4176-	1266	1469	19066	18358	16730	2171589	163034	14056	355
	TECHN.BEDARF U. SPEZIALBED. VERSCH. WIRTSCHAFTSZWEIGE									
1700	CHEMISCH-TECHN.ERZEUGNISSEN	89	93	389	374	253	51102	1909	354	-
1720	HANF- U. HARTFASERERZEUGN.	22	23	99	96	65	8884	65	13	-
1740	TECHNISCHEM BEDARF -A.N.G.-	163	173	1881	1791	1575	159648	3450	875	-
1760	TECHN.BAECKEREI-U.KONDITIO- REIBEDARF SOW. -MASCHINEN	25	26	105	107	72	11811	1383	53	-
1763	TECHNISCHEM FLEISCHEREI- BEDARF U. -MASCHINEN	142	148	643	644	455	81877	1570	450	3052
1766	TECHNISCHEM BRAUEREI-U.KEL- LEREIBEDARF SOW. -MASCHINEN	17	18	104	108	81	14452	924	382	-
1769	TECHN.MOLKEREIBED.U.-MASCH.	13	13	39	40	22	3086	539	23	-
41780	LACKEN,FARBEN U. SONST. AN- STRICHBED.,TAPETEN,LINOLEUM U. AE. FUSSBODENBELAG	207	280	3160	3095	2799	307514	523	120	657
41790	LEDER UND SCHUHMACHERBEDARF	93	96	435	435	306	41758	1038	371	-
417	TECHN.BEDARF U. SPEZIALBED. VERSCH. WIRTSCHAFTSZWEIGE	771	870	6855	6690	5632	680532	11805	2681	3709
	PHARMAZEUT.U.KOSMET.ERZGN., DENTAL-,LABOR-,KRANKEN- PFLEGE- U. FRISEURBEDARF									
41800	PHARMAZEUT. ERZEUGNISSEN U. PHARMAZEUT. CHEMIKALIEN	119	145	4819	4695	4552	656314	8615	262	-
41840	DENTALBEDARF	43	49	560	540	487	55150	2697	8	-
41844	LABOR-U.KRANKENPFLEGEBEDARF	102	107	861	805	677	92410	18370	233	-
41847	FRISEURBEDARF	35	40	330	295	246	22904	1851	36	-
41870	FEINSEIFEN U.KOERPERPFLEGE- MITTELN	88	97	626	598	487	61905	360	68	5093
41875	WASCH-,PUTZ- U.REINIGUNGSM.	92	98	505	494	358	51550	76	25	-
418	PHARMAZEUT.U.KOSMET.ERZGN., DENTAL-,LABOR-,KRANKEN- PFLEGE- U. FRISEURBEDARF	479	536	7701	7427	6807	980233	31965	632	5093

Umsatz und Wareneinsatz  
Wirtschaftsklassen

Gesamtwert der gegen Provision vermittelten Waren 1967	Wareneingang 1967 einschl. Auf- wendungen für vergeb. Lohnarb.		Warenbestand		Waren einsatz 1967	Rohertrag 1967	Löhne, Gehälter und gesetzliche Sozial- aufwendungen 1967	Land - Wirtschaftsklasse -	Nummer der Syste- matik
	insgesamt	darunter Einführen und Transit- handelskaufe	Anfang 1967	Ende 1967					
1 000 DM									
Großhandel mit									
19051	339654	15446	64518	66892	337680	116251	45614	KRAFTFAHRZEUGTEILEN, -ZUBEHÖRER UND REIFEN	41603
90	16452	1345	3969	4191	16230	4936	1759	FAHRRADERN,DEREN TEILEN U. ZUBEHÖRER SCH. M. MCPEDS	41606
2100	13405	1022	1546	1625	13326	7610	2565	SONST.FAHRZEUGEN,DEREN TEILEN U. ZUBEHÖRER	41609
85725	275042	58203	34003	29938	279107	75102	29813	WERKZEUGMASCHINEN	41640
24043	131067	28393	23654	21480	133241	54307	17850	BAUMASCHINEN,BAUGERÄTEN, FELD- U. INDUSTRIEBAHNPAT.	41642
2090	76475	4123	14207	13494	77188	45493	15319	BUEROMASCHINEN	41644
11785	28013	5966	4141	4625	27529	10969	2670	TEXTIL- UND NÄHMASCHINEN	41646
72374	220918	32745	36006	35872	221052	92134	27749	SONSTIGEN MASCHINEN -GH. LANDMASCH. U. SPEZIAL- MASCH. D. UNTERGRUPPE 4176-	41649
9015	148556	2786	46104	34444	160216	48159	17282	LANDMASCHINEN UND LANDWIRT- SCHAFTLICHEN GERÄTEN	41670
234410	1611505	150079	275926	252573	1634858	527131	158950	FAHRZEUGEN U. MASCHINEN -OHNE SPEZIALMASCHINEN DER UNTERGRUPPE 4176-	416
8253	39208	7321	3507	4144	38571	12531	2750	TECHN.BEDARF U. SPEZIALBED. VERSCH. WIRTSCHAFTSZWEIGE	41700
145	6731	338	1285	1261	6755	2129	824	CHEMISCH-TECHN.ERZEUGNISSEN	41720
14572	109260	7857	17223	16494	109989	49659	18637	HANF- U. HARTFASERERZEUGN.	41740
702	8392	123	1377	1384	8385	3426	689	TECHNISCHEN BEDARF -A.N.G.-	41760
8407	65530	7216	8427	8503	65454	16423	4716	TECHN.BÄCKEREI-U.KONDITION- REIBEDARF SCH. -MASCHINEN	41763
10565	11385	703	1561	1533	11413	3039	745	TECHNISCHEN FLEISCHEREI- BEDARF U. -MASCHINEN	41766
267	2012	21	493	267	2238	848	228	TECHNISCHEN BRAUEREI-U.KEL- LEREIBEDARF SCH. -MASCHINEN	41769
3127	225400	2787	35763	38753	222410	85504	31970	TECHN.MOLKEREIBED.U.-MASCH. 41780	41780
17849	31221	5498	8166	7043	32344	9414	2828	LACKEN,FARBEN U. SONST. AN- STRICHBED.,TAPETEN,LINOLEUM U. AE. FUSSBOENBELAG	41790
63887	499139	31864	77802	79382	497559	182973	62387	LEDER UND SCHUHMACHERBEDARF	417
5643	579002	9798	57414	69330	567086	129228	49514	TECHN.BEDARF U. SPEZIALBED. VERSCH. WIRTSCHAFTSZWEIGE	41800
149	36227	8307	8156	8713	35670	19480	5406	PHARMAZELT.U.KOSMET.ERZGN., DENTAL-,LABOR-,KRANKEN- PFLEGE- U. FRISEURBEDARF	41800
3599	67688	2295	8615	8571	67732	24678	7776	PHARMAZELT. ERZEUGNISSEN U. PHARMAZEUT. CHEMIKALIEN	41840
450	13440	405	2597	2649	13388	9516	3130	DENTALBEDARF	41844
1020	47493	2089	8524	8523	47494	14411	5009	LABOR-U.KRANKENPFLEGEBEDARF	41847
350	41433	2261	4664	5034	41063	10487	3484	FRISEURBEDARF	41870
11211	785283	25155	89970	102820	772433	207800	74319	FEINSEIFEN U.KÖRPERPFLEGE- MITTELN	41875
								MASCH-,PUTZ- U.REINIGUNGSM.	418
								PHARMAZELT.U.KOSMET.ERZGN., DENTAL-,LABOR-,KRANKEN- PFLEGE- U. FRISEURBEDARF	418

1. Unternehmen, Beschäftigung,  
nach Ländern und

Nummer der Systematik	Land — Wirtschaftsklasse —  Großhandel mit . . .	Unter- nehmen	Arbeits- stätten	Beschäftigte		Umsatz 1967				
				insgesamt	darunter Arbeit- nehmer	insgesamt	darunter			
							Ausfuhren und Transithandels- geschäfte	Provisionsein- nahmen und Kostenvergü- tungen aus der Vermittlung von Waren	Umsätze im Selbst- bedienungs- großhandel	
				30. 9. 1968		30. 9. 1967				
				Anzahl						
<b>PAPIER, PAPIERWAREN UND DRUCKERZEUGNISSEN</b>										
41900	FEINPAPIER	50	63	1752	1644	1588	274305	445	253	-
41904	PACKPAPIER	55	61	473	443	364	58089	463	505	-
41907	PAPPE	12	12	29	30	18	4337	-	143	-
41930	SCHREIB- UND PAPIERWAREN, SCHUL- UND BUEROARTIKELN	379	393	2681	2605	2104	158207	2271	955	24
41960	BUECHERN, WISSENSCHAFTLICHEN UND FACHZEITSCHRIFTEN	81	90	2138	2129	2035	179428	18913	7588	-
41965	UNTERHALTUNGSZEITSCHRIFTEN UND ZEITUNGEN	27	45	1071	1018	584	115855	42	142	-
41990	MUSIKALIEN	3	3	91	91	86	9713	29	-	-
419	PAPIER, PAPIERWAREN UND DRUCKERZEUGNISSEN	607	667	8235	7960	7175	839542	22167	9626	24
GROSSHANDEL OHNE WERKHADEL SUNTERNEHMEN ZUSAMMEN		14134	16052	153099	148610	130523	26065268	827258	61433	688235
WERKHADEL SUNTERNEHMEN		325	490	12392	11480	11162	2526902	292940	8844	1922
40/41	GROSSHANDEL INSGESAMT	14459	16542	165491	160090	141685	28556170	1120198	70277	690157

Umsatz und Wareneinsatz  
Wirtschaftsklassen

Gesamtwert der gegen Provision vermittelten Waren 1967	Wareneingang 1967 einschl. Auf- wendungen für vergeb. Lohnarb.		Warenbestand		Waren- einsatz 1967	Rohertrag 1967	Löhne, Gehälter und gesetzliche Sozial- aufwendungen 1967	Land - Wirtschaftsklasse -	Nummer der Syste- matik
	insgesamt	darunter Einführen und Transit- handelskaufe	Anfang 1967	Ende 1967					
1 000 DM									
Großhandel mit									
								<b>PAPIER, PAPIERWAREN UND DRUCKERZEUGNISSEN</b>	
5466	226572	35996	32766	31947	227391	46918	15051	FEINPAPIER	41500
8053	43493	2628	5414	5047	43860	14229	4362	PACKPAPIER	41904
4093	3218	1250	254	199	3273	1064	148	PAPPE	41907
12797	142508	8192	24629	25567	141570	56637	20451	SCHREIB- UND PAPIERWAREN, SCHUL- UND BUERCARTIKELN	41930
76548	122607	5860	22294	24470	120431	58597	24520	BUECHERN, WISSENSCHAFTLICHEN UND FACHZEITSCHRIFTEN	41960
1304	89542	626	2794	3147	89189	26670	10282	UNTERHALTUNGSZEITSCHRIFTEN UND ZEITUNGL..	41965
-	5570	105	1086	1054	5602	4111	935	MUSIKALIEN	41990
108261	633510	54657	89237	91431	631316	208626	75790	PAPIER, PAPIERWAREN UND DRUCKERZEUGNISSEN	419
1401096	21803101	2031544	2203108	2223111	21783098	4286170	1457852	GROSSHANDEL OHNE WERKHADELSUNTERNEHMEN ZUSAMMEN	
179796	2089602	540913	236400	240252	2085750	441152	141813	WERKHADELSUNTERNEHMEN	
1580892	23892703	2572457	2439508	2463363	23868848	4727322	1599665	GROSSHANDEL INSGESAMT	40/41

1. Unternehmen, Beschäftigung,  
nach Ländern und

Nummer der Systematik	Land — Wirtschaftsklasse —	Unter- nehmen	Arbeits- stätten	Beschäftigte		Umsatz 1967				
				insgesamt	darunter Arbeit- nehmer	insgesamt	darunter			
							Ausfuhren und Transithandels- geschäfte	Provisionsein- nahmen und Kostenvergü- tungen aus der Vermittlung von Waren	Umsätze im Selbst- bedienungs- großhandel	
30.9.1968			30.9.1967							
Großhandel mit . . .		Anzahl								
<b>BAYERN</b>										
GROSSHANDEL OHNE WERKHANDELSUNTERNEHMEN										
WAREN VERSCHIEDENER ART										
40000	ROHSTOFFEN, HALB- U. FERTIG- WAREN VERSCHIEDENER ART 1)	19	25	352	335	319	102526	3845	454	-
40040	ROHSTOFFEN UND HALBWAREN VERSCHIEDENER ART 1)	4	11	45	43	37	5469	25	-	-
40070	FERTIGWAREN VERSCH. ART 1)	55	60	680	626	558	81055	1128	154	8068
400	WAREN VERSCHIEDENER ART 1)	78	96	1077	1004	914	189050	4998	608	8068
GETREIDE, SAATEN, PFLANZEN, FUTTER- U. DUENGEMITTELN SOWIE M. LEBENDEN TIEREN										
40100	GETREIDE, SAATEN, FUTTER-UND DUENGEMITTELN -ALLGEM.GH.-	168	235	1475	1507	1215	233753	305	78	6380
40104	GETREIDE, SAATEN U. FUTTERM.	611	1131	15018	15126	14150	3362612	78075	1548	2890
40107	DUENGEMITTELN	48	48	138	147	81	18711	-	6	-
40130	BLUMEN, PFLANZEN UND BLUMEN- BINDEREIBEDARF	126	149	848	802	611	71697	283	53	-
40160	LEBENDEM. VIEH	2169	2174	3719	3655	891	818285	111598	4530	1430
40190	SONST.LEBENDEN TIEREN SOWIE MIT ZOOLOGISCHEM BEDARF	15	15	47	45	19	3004	48	2	-
401	GETREIDE, SAATEN, PFLANZEN, FUTTER- U. DUENGEMITTELN SOWIE M. LEBENDEN TIEREN	3137	3752	21245	21282	16967	4508062	190309	6217	10700
TEXTILEN ROHSTOFFEN U. HALB- WAREN, HAEUTEN U. FELLEN										
40200	WOLLE UND TIERHAAREN	42	46	167	170	112	21204	1597	87	-
40203	BAUMWOLLE	.	.	.	.	.	.	.	.	.
40206	GARNEN -OHNE NAEH-, STOPF- UND HANDARBEITSGARNE-	.	.	.	.	.	.	.	.	.
40209	SONST.TEXT.ROHST.U. HALBw. OH. LUMPEN U.TEXTILABFAELLE	22	23	116	117	90	17776	4822	273	-
40250	HAEUTEN UND FELLEN	132	138	818	784	620	141765	18778	738	-
402	TEXTILEN ROHSTOFFEN U. HALB- WAREN, HAEUTEN U. FELLEN	210	222	1177	1146	879	213000	25889	1281	-
TECHN.CHEMIKAL.U.ROHDRGGEN, KAUTSCHUK U. KUNSTGUMMI										
40400	TECHN.CHEMIKAL.U.ROHDRGGEN	54	57	505	486	419	55616	2667	38	-
40405	ROHEN PFLANZL.U.TIER.FETTEN U. OELN F. TECHN. ZWECHE	.	.	.	.	.	.	.	.	.
40450	KAUTSCHUK UND KUNSTGUMMI	.	.	.	.	.	.	.	.	.
404	TECHN.CHEMIKAL.U.ROHDRGGEN, KAUTSCHUK U. KUNSTGUMMI	58	61	517	497	423	58926	2669	42	-

1) Ohne ausgeprägten Schwerpunkt

Umsatz und Wareneinsatz  
Wirtschaftsklassen

Gesamtwert der gegen Provision vermittelten Waren 1967	Wareneingang 1967 einschl. Auf- wendungen für vergeb. Lohnarb.		Warenbestand		Waren- einsatz 1967	Rohertrag 1967	Lohne, Gehälter und gesetzliche Sozial- aufwendungen 1967	Land — Wirtschaftsklasse — —	Nummer der Syste- matik
	insgesamt	darunter Einführen und Transit handelskaufe	Anfang 1967	Ende 1967					
1 000 DM									
Großhandel mit									
<b>BAYERN</b>									
GROSSHANDEL OHNE WERKHANDELSUNTERNEHMEN									
WAREN VERSCHIEDENER ART									
42813	54722	30000	7821	8475	94068	8458	3151	Rohstoffe, Halb- u. fertige Waren verschiedener Art <sup>1)</sup>	40000
-	4569	-	359	398	4530	539	380	Rohstoffen und Halbwaren verschiedener Art <sup>1)</sup>	40040
3125	61909	1186	15217	12632	64494	16561	5132	Fertigwaren versch. Art <sup>1)</sup>	40070
45938	161200	31186	23397	21505	163092	25958	8663	Waren verschiedener Art <sup>1)</sup>	400
GETREIDE, SAATEN, PFLANZEN, FUTTER- U. DÜNGEMITTELN SOWIE M. LEBENDEN TIEREN									
2210	199060	423	31037	27066	203031	30722	10652	Getreide, Saaten, Futter- und Düngemitteln - allgem. Gr.-	40100
89161	2967777	119804	322599	272622	3017754	344858	136127	Getreide, Saaten u. Futterm. Düngemitteln	40104
196	16436	-	1875	1749	16566	2145	589	Blumen, Pflanzen und Elupen- bindereibedarf	40130
562	51772	25940	3025	3081	51716	19981	6109	Lebendem Vieh	40160
158331	726343	6161	5616	5404	726555	51730	6135	Sonst. lebenden Tieren sowie mit zoologischem Bedarf	40190
12	2039	136	370	401	2008	996	131	Getreide, Saaten, Pflanzen, Futter- u. Düngemitteln sowie m. lebenden Tieren	401
250472	3963427	152464	364526	310323	4017630	490432	159753	Textilen Rohstoffen u. Halb- waren, Häuten u. Fellen	40200
3805	17458	3756	3194	3794	16858	4346	940	Wolle und Tierhaaren	40200
.	.	.	.	.	.	.	.	Baumwolle	40203
.	.	.	.	.	.	.	.	Garnen - ohne Naeh-, Stoff- und Handarbeitsgarne -	40206
5462	14228	3408	2724	2431	14521	3255	767	Sonst. text. Rohst. u. Halbw. Ch. Lumpen u. Textilabfälle	40209
11482	117054	6585	11563	11487	117130	24635	6950	Häuten und Fellen	40250
36751	176031	24495	23584	21835	177780	35220	9253	Textilen Rohstoffen u. Halb- waren, Häuten u. Fellen	402
TECHN. CHEMICAL U. ROHSTOFFE, KAUTSCHUK U. KUNSTGUMMI									
871	40084	4071	4237	3279	41042	14574	4568	Techn. Chemikal. u. Rohstoffe, Kautschuk u. Kunstgummi	40400
.	.	.	.	.	.	.	.	Rohes Pflanzl. u. Tier. Fetten u. Gelen f. techn. Zwecke	40405
.	.	.	.	.	.	.	.	Kautschuk und Kunstgummi	40450
1021	43089	6321	4297	3304	44082	14844	4625	Techn. Chemikal. u. Rohstoffe, Kautschuk u. Kunstgummi	404



1. Unternehmen, Beschäftigung,  
nach Ländern und

Nummer der Systematik	Land — Wirtschaftsklasse —  Großhandel mit	Unter- nehmen	Arbeits- stätten	Beschäftigte			Umsatz 1967			
				insgesamt		darunter Arbeit- nehmer	insgesamt	darunter		
				30. 9. 1968	30. 9. 1967	Anzahl		Ausfuhren und Transithandels- geschäfte	Provisionsein- nahmen und Kostenvergu- tungen aus der Vermittlung von Waren	Umsätze im Selbst- bedienungs- großhandel
KOHLE, SONST. FESTEN BRENNST. U. MINERALOELERZEUGNISSEN										
4C500	KOHLE, SONST. FESTEN BRENNST. U. MINERALOELERZEUGNISSEN 1)	12	28	444	426	410	136585	2	4	-
40540	KOHLE U. SONST. FEST. BRENNST.	61	64	557	580	511	220352	10488	100	120
40570	MINERALOELERZEUGNISSEN	290	359	4044	3945	3576	2145548	44255	1681	-
405	KOHLE, SONST. FESTEN BRENNST. U. MINERALOELERZEUGNISSEN	363	451	5045	4951	4457	2503285	54749	1785	120
ERZEN, EISEN, NE-METALLEN UND HALBZEUG										
40600	ERZEN	-	-	-	-	-	-	-	-	-
40640	ROHEISEN	3	3	28	30	26	1292	-	-	-
40645	EISEN, STAHL SOW. M. EISEN- U. STAHLHALBZEUG - OH. ROHEISEN-	142	180	5450	4980	4756	1058750	17578	1164	160
40670	NE-METALLEN	24	27	218	199	164	77745	7473	48	-
40675	NE-METALLHALBZEUG	18	19	175	165	147	38750	1015	2	-
406	ERZEN, EISEN, NE-METALLEN UND HALBZEUG	187	229	5871	5374	5133	1216581	26066	1214	160
HOLZ, HOLZHALBW., BAUSTOFFEN U. INSTALLATIONSBEDARF										
40700	RUND-, GRUBEN- UND FASERHOLZ	261	270	841	859	456	77157	11674	133	117
40720	SCHNITTHOLZ - OHNE BRENNHOLZ-	235	256	1470	1478	1158	188402	16046	168	421
40725	SONSTIGEN HOLZHALBWAREN UND KUNSTSTOFFPLATTEN	127	150	1678	1626	1452	237678	2565	606	2249
40740	BAUSTOFFEN	603	693	7002	6891	6041	1254820	8372	2321	1645
40760	FLACHGLAS	46	63	1548	1565	1502	163813	364	25	927
40780	INSTALLATIONSBEDARF F. GAS U. WASSER	61	78	2641	2532	2465	364641	1546	392	2860
40785	INSTALLATIONSBEDARF FUER HEIZUNG	37	42	689	673	613	82025	381	757	-
407	HOLZ, HOLZHALBW., BAUSTOFFEN U. INSTALLATIONSBEDARF	1370	1552	15869	15624	13731	2368580	41752	4442	8219
SCHROTT UND SONST. ABFALLST.										
40800	ALTMATERIAL VERSCH. ART 1)	139	143	469	471	254	19538	1193	19	-
40830	SCHROTT, NE-ALTMETALLEN UND ABRUCHMATERIAL	770	782	2845	2808	1805	320915	50523	118	216
40860	LUMPEN UND TEXTILABFÄLLEN	28	28	183	194	160	9470	4094	6	-
40890	ALTPAPIER UND -PAPPE	87	93	552	532	406	27371	3559	1	-
40895	SONSTIGEN ABFALLSTOFFEN	48	48	128	138	60	8606	288	2	-
408	SCHROTT UND SONST. ABFALLST.	1072	1094	4177	4143	2725	385504	60057	146	218
NAHRUNGS- UND GENUSSMITTELN										
41100	NAHRUNGS- UND GENUSSMITTELN VERSCH. ART - SORTIMENTS-GH.- 1)	482	803	16493	15290	14565	3454478	20610	1618	918696
41110	SPEISE- UND INDUSTRIE- KARTOFFELN	55	57	205	207	110	23772	-	26	-

1) Ohne ausgeprägten Schwerpunkt

Umsatz und Wareneinsatz  
Wirtschaftsklassen

Gesamtwert der gegen Provision vermittelten Waren 1967	Wareneingang 1967 einschl. Auf- wendungen für vergeb. Lohnarb.		Warenbestand		Waren einsatz 1967	Rohertrag 1967	Löhne, Gehälter und gesetzliche Sozial- aufwendungen 1967	Land - Wirtschaftsklasse - -  Großhandel mit	Nummer der System- atik
	insgesamt	darunter Einführen und Transit- handelskaufe	Anfang 1967	Ende 1967					
1 000 DM									
								KOHLE, SONST. FESTEN BRENNST. U. MINERALCELERZEUGNISSEN	
130	120104	777	4674	4751	120027	16958	4878	KOHLE, SONST. FESTEN BRENNST. U. MINERALCELERZEUGNISSEN <sup>1)</sup>	40500
3267	200684	36451	3425	2984	201125	19227	6967	KOHLE U. SONST. FEST. BRENNST.	40540
29771	1952400	95922	40542	57827	1935115	210833	45444	MINERALGELERZEUGNISSEN	40570
33168	2273188	133150	48641	65562	2256267	247018	57309	KOHLE, SONST. FESTEN BRENNST. U. MINERALCELERZEUGNISSEN	405
								ERZEN, EISEN, NE-METALLEN UND HALBZEUG	
-	-	-	-	-	-	-	-	ERZEN	40600
-	938	-	392	366	964	328	141	RHEISEN	40640
27979	971412	141107	99724	102758	968378	130372	51567	EISEN, STAHL SCHW. P. EISEN- U. STAHLHALBZEUG -CH. RHEISEN-	40645
704	68327	1373	6573	7241	67659	10090	2201	NE-METALLEN	40670
57	32298	1247	4154	3669	32783	6007	2068	NE-METALLHALBZEUG	40675
28740	1072975	143727	110843	114034	1069784	146797	55557	ERZEN, EISEN, NE-METALLEN UND HALBZEUG	406
								HOLZ, HOLZHALBW., BALSTOFFEN U. INSTALLATIONSBEDARF	
3980	54079	7070	11640	10952	54767	22430	4426	RUND-, GRUBE- UND FASERHOLZ	40700
6340	144714	19565	28600	29573	143741	44661	12401	SCHNITTHOLZ-CHNE BRENNHOLZ-	40720
11382	190362	29411	35198	39474	186086	51592	17306	SONSTIGEN HOLZHALBWAREN UND KUNSTSTOFFPLATTEN	40725
41401	1028553	76257	68609	65862	1031300	223520	70633	BAUSTOFFEN	40740
410	117213	1171	13834	13202	117845	45968	17954	FLACHGLAS	40760
6517	298301	3643	36707	37345	297663	66978	27930	INSTALLATIONSBEDARF F. GAS U. WASSER	40780
12681	64334	1623	10898	10379	64853	17176	6564	INSTALLATIONSBEDARF FUER HEIZUNG	40785
82711	1897556	138740	205486	206787	1896255	472325	157274	HOLZ, HOLZHALBW., BALSTOFFEN U. INSTALLATIONSBEDARF	407
								SCHRITT UND SONST. ABFALLST.	
710	11445	6	1202	1065	11582	7956	2436	ALTMATERIAL VERSCH. ART <sup>1)</sup>	40800
3545	254565	32031	14852	16658	252759	68160	18300	SCHRITT, NE-ALTMETALLEN UND ABRUCHMATERIAL	40830
285	5617	94	778	705	5690	3780	1451	LUMPEN UND TEXTILABFALLEN	40860
34	14983	1517	1169	1335	14817	12554	4282	ALTPAPIER UND -PAPPE	40890
63	5158	111	388	356	5190	3416	467	SONSTIGEN ABFALLSTOFFEN	40895
4637	291768	33759	18389	20119	290038	95866	26536	SCHRITT UND SONST. ABFALLST.	408
								NAHRUNGS- UND GENUSSMITTELN	
30008	3162832	70117	249103	278855	3133080	361398	137029	NAHRUNGS- UND GENUSSMITTELA VERSCH. ART -SCHRITTEN-GH.-1)	41100
664	19166	2268	964	736	19394	4378	814	SPEISE- UND INDUSTRIE- KARTOFFELN	41110

1. Unternehmen, Beschäftigung,  
nach Ländern und

Nummer der Systematik	Land — Wirtschaftsklasse — Großhandel mit ...	Unter- nehmen	Arbeits- stätten	Beschäftigte			Umsatz 1967			
				insgesamt		darunter Arbeit- nehmer	insgesamt	darunter		
				30. 9. 1968		30. 9. 1967		Ausfuhren und Transithandels- geschäfte	Provisionsein- nahmen und Kostenvergü- tungen aus der Vermittlung von Waren	Umsätze im Selbst- bedienungs- großhandel
				Anzahl						
41115	GEMUESE, OBST, FRUECHTEN UND GEWUERZEN	863	903	4775	4655	3495	1164526	21491	2580	7076
41120	MEHL	34	35	150	153	116	4656C	-	29	-
41124	ZUCKER	.	.	.	.	.	.	.	.	.
41127	SUESSWAEREN	263	289	1155	1170	732	126185	7C	684	4164
41130	MILCHERZEUGN. U. FETTWAREN	173	198	1624	1546	1306	951762	14834	643	6612
41135	EIERN U. LEBENDEM GEFLUEGEL	273	284	945	949	492	129C41	136	129	832
41140	FISCHEN U. FISCHERZEUGNISSEN	58	63	349	348	254	42255	45	160	104
41144	WILD UND GESCHLACHTETEM GEFLUEGEL	74	84	486	457	351	12703G	1475	5	-
41147	FLEISCH UND FLEISCHWAEREN	292	348	1925	1869	148C	739935	33705	2C3	-
41160	SONST. NAHRUNGSM.-OH. KAFFEE, TEE, ROHKAKAO U. GETRAENKE-	143	147	1027	983	795	164567	443	20C8	555C
41170	KAFFEE	28	46	244	255	212	2C057	604	2	-
41174	TEE	.	.	.	.	.	.	.	.	.
41177	ROHKAKAO	-	-	-	-	-	-	-	-	-
41180	GETRAENKEN VERSCH. ART 1)	29	33	95	88	5C	74C6	311	20	-
41184	WEIN UND SPIRITUOSEN	472	496	2433	2427	17C8	257621	882	860	369
41187	BIER UND ALKOHOLFREIEN GETRAENKEN	242	252	1214	1201	843	84566	342	165	396
41190	ROHTABAK	-	-	-	-	-	-	-	-	-
41195	TABAKWAEREN	405	436	1808	1793	1126	6C6C17	517	571	1155
411	NAHRUNGS- UND GENUSSMITTELN	3892	4480	34962	33624	27665	8C19102	55465	1C1C3	945034
	BEKLEIDUNG, WAESCHE, AUSSTAT- TUNGS- U. SPORTART., SCHUHEN									
41200	TEXTILWAEREN VERSCH. ART 1)	263	292	2787	2676	2267	277118	7415	1076	6249
41210	TUCHEN, FUTTER ST. U. METERWARE SOWIE MIT SCHNEIDEREBEDARF -OHNE HEIMTEXTILIEN-	117	127	1202	1184	1C3C	16C255	5916	514	5C
41220	OBERBEKLEIDUNG -OHNE WIRK- U. STRICKWAEREN-	65	67	335	353	26C	46678	3375	3C1	-
41230	WAESCHE, MIEDER- U. KORSETTW.	52	62	449	423	355	6C361	4646	149	204C
41235	WIRK-, STRICK- U. TEXTILKURZW. -OH. SCHNEIDEREBEDARF-	191	213	1826	1695	1425	166147	1622	175	-
41240	MUETEN, MUETZEN, SCHIRMEN UND BEKLEIDUNGSZUBEHOER	58	59	391	374	25C	3433C	1786	16	-
41250	KUERSCHNERWAEREN	34	34	150	134	94	3C884	1C63	121	-
41260	HEIMTEXTILIEN, INNENDEKORA- TIONEN-, POLSTERER- UND SATTLERBEDARF	136	154	1685	1672	1466	2C3C62	4337	477	-
41265	BETTWAEREN	22	23	89	90	62	17528	2427	10	-
41270	SPORT- UND CAMPINGARTIKELN	25	26	234	222	156	25455	356	621	5C
41280	SCHUHEN UND SCHUHWAEREN	55	58	757	686	6C6	1C2193	283	161	-
412	BEKLEIDUNG, WAESCHE, AUSSTAT- TUNGS- U. SPORTART., SCHUHEN	1C18	1115	9905	9509	8C55	1128195	37230	3621	8835

1) Ohne ausgeprägten Schwerpunkt

Umsatz und Wareneinsatz  
Wirtschaftsklassen

Gesamtwert der gegen Provision vermittelten Waren 1967	Wareneingang 1967 einschl. Auf- wendungen für vergeb. Lohnarb.		Warenbestand		Waren einsatz 1967	Rohertrag 1967	Löhne, Gehälter und gesetzliche Sozial- aufwendungen 1967	Land - Wirtschaftsklasse -	Nummer der Systematik
	insgesamt	darunter Einführen und Transit handelskaufe	Anfang 1967	Ende 1967					
1 000 DM					Großhandel mit				
105872	1040856	406672	22705	24663	1038898	145628	38902	GEMLESE, CEIST, FRLECHTEN UND GENUERZEN	41115
548	42471	-	1531	1689	42313	4647	1251	MEHL	41120
.	.	.	.	.	.	.	.	ZUCKER	41124
8150	107282	1015	13049	14148	106183	20002	5576	SUESSWAEREN	41127
15907	916644	25978	14027	24510	906161	45601	13789	MILCHERZEUGA. U. FETTWAREN	41130
8735	114318	9730	4538	4483	114373	14668	3256	EIERN U. LEBENDEY GEFLUEGEL	41135
4241	34823	3542	2887	3753	33957	8298	2501	FISCHEN U. FISCHERZEUGNISSEN	41140
92	120294	33051	10010	9091	121213	15817	3499	WILD UND GESCHLACHTETEP GEFLUEGEL	41144
5774	647339	153427	13963	12547	648755	91180	18678	FLEISCH UND FLEISCHWAEREN	41147
23783	128110	3044	10003	10904	127209	37358	8794	SONST. NAHRUNGSM.-OH. KAFFEE, TEE, ROHKAKAC U. GETRAENKE-	41160
14	13984	5246	1888	2015	13857	6200	1663	KAFFEE	41170
.	.	.	.	.	.	.	.	TEE	41174
-	-	-	-	-	-	-	-	ROHKAKAC	41177
322	5923	4	643	664	5902	1506	348	GETRAENKEN VERSCH. ART <sup>1)</sup>	41180
15442	194019	34938	49510	49190	194339	63282	16188	WEIN UND SPIRITUCSEN	41184
3074	62207	1042	3298	3480	62025	22941	8615	BIER UND ALKCHCLFREIEN GETRAENKEN	41187
-	-	-	-	-	-	-	-	ROHTABAK	41190
14994	558288	104	31563	32442	557409	48608	9571	TABAKWAEREN	41195
237570	7170103	790263	429897	473434	7126566	892536	270726	NAHRUNGS- UND GENUSSMITTELN	411
								BEKLEIDUNG, WAESCHE, AUSSTAT- TUNGS- U. SPORART., SCHUHEN	
24235	220835	21246	49902	47754	222983	54135	18712	TEXTILWAEREN VERSCH. ART <sup>1)</sup>	41200
13495	117215	37350	31823	30188	118860	41395	9737	TUCHEN, FLITZERST. U. METERWAERE SOWIE MIT SCHNEIDEREI BEDARF -OHNE HEIMTEXTILIEN-	41210
3397	37419	16817	11598	12161	36856	10022	2291	OBERBEKLEIDUNG -OHNE WIRK- U. STRICKWAEREN-	41220
2473	41497	6137	11722	9148	44071	16290	3555	WAESCHE, MIEDER- U. KCRSETTW.	41230
3292	131948	30199	28268	27967	132249	33898	11626	WIRK-, STRICK- U. TEXTILKURZW. -OH. SCHNEIDEREI BEDARF-	41235
518	23261	7965	4818	4577	23502	10828	2557	HUETEN, MUETZEN, SCHIRMEN UND BEKLEIDUNGSZUBEH-CER	41240
2065	22479	6891	8801	8328	22952	7932	1151	KUERSCHNERWAEREN	41250
11438	149967	42410	36037	35639	150365	52637	12955	HEIMTEXTILIEN, INNENDEKORA- TIONEN-, PCLSTERER- UND SATTLEBEDARF	41260
720	14746	6739	1932	2499	14179	3349	503	BETTWAEREN	41265
11730	22576	6179	5161	4763	22974	6525	1903	SPORT- UND CAMPINGARTIKELN	41270
4747	77133	16215	20637	16403	81367	20826	9158	SCHUHEN UND SCHUHWAEREN	41280
78100	859076	200148	210709	199427	870358	257837	71148	BEKLEIDUNG, WAESCHE, AUSSTAT- TUNGS- U. SPORART., SCHUHEN	412

1. Unternehmen, Beschäftigung,  
nach Ländern und

Nummer der Systematik	Land — Wirtschaftsklasse — — Großhandel mit .	Unter- nehmen	Arbeits- stätten	Beschäftigte			Umsatz 1967			
				insgesamt		darunter Arbeit- nehmer	insgesamt	darunter		
				30. 9. 1968		30. 9. 1967		Ausfuhren und Transithandels- geschäfte	Provisionsein- nahmen und Kostenvergü- tungen aus der Vermittlung von Waren	Umsätze im Selbst- bedienungs- großhandel
				Anzahl						
	EISEN- U. METALLW., FERTIGW. AUS KUNSTSTOFFEN, GLAS, FEIN- KERAMIK U. HOLZ -A.N.G.-									
41300	EISEN-, METALL- U. KUNSTST. WA- REN VERSCH. ART -SORTIM.GH.-	143	169	4918	4790	4554	417590	1863	356	224
41302	SCHRAUBEN, NORM- UND FASSON- DREHTEILEN	25	29	417	364	327	38560	430	108	-
41304	KLEINEISENWAREN, BESCHLAEGEN UND BAUARTIKELN	158	165	1620	1611	1375	141470	3755	212	1171
41305	HAUSRAT AUS EISEN, METALL U. KUNSTST. -OHNE OFEN, HERDE, KUEHLSCHR., WASCHMASCH. U. AE-	67	70	657	660	570	55539	779	28	-
41307	OEFEN, HERDEN, KUEHLSCHRAEN- KEN UND WASCHMASCHINEN	51	54	344	355	255	40675	1578	308	-
41309	SONSTIGEN EISEN-, METALL- U. KUNSTSTOFFWAREN -A.N.G.-	232	260	2072	1892	1554	206425	26698	730	1518
41330	FEINKERAM. ERZEUGN. U. GLAS- WAREN FUER DEN HAUSHALT	92	95	844	823	685	91566	9854	436	-
41335	VERPACKUNGSGLAS U. -KERAMIK	18	19	117	113	84	19770	328	393	-
41360	MOEBELN U. KUNSTGEWERBLICHEN ERZEUGNISSEN	215	248	1595	1585	1323	209423	3203	2522	-
41390	SONST. HOLZWAREN, KORB-, KORK- FLECHT- UND BUERSTENWAREN SOWIE MIT KINDERWAGEN	76	76	326	318	211	27577	1166	129	-
413	EISEN- U. METALLW., FERTIGW. AUS KUNSTSTOFFEN, GLAS, FEIN- KERAMIK U. HOLZ -A.N.G.-	1077	1185	12910	12511	11022	1250999	49654	5222	2913
	ELEKTRO-, FEINMECH. U. OPT. ER- ZGN., SCHMUCK-, LEDER-, GALAN- TERIE-, SPIELW., MUSIKINSTR.									
41400	ELEKTROTECHN. ERZEUGNISSEN -A.N.G.- UND LEUCHTEN	345	410	5543	5272	4819	651738	32351	2836	5367
41405	RUNDFUNK-, FERNSEH- U. PHONO- GEPAEATEN, DEREN TEILEN UND ZUBEHOER, SCHALLPLATTEN	115	133	1371	1356	1215	210111	24955	1013	1272
41430	FOTO- U. KINOAPP. SOWIE-BEDARF	56	65	641	624	550	102290	28129	193	-
41435	SONST. FEINMECHAN. U. OPT. ER- ZEUGN. -OH. DENTAL-, LABOR- UND KRANKENPFLEGE-BEDARF-	59	60	523	480	406	43733	6416	249	-
41460	UPREN UND DEREN TEILEN	56	57	364	346	265	35564	1614	63	-
41465	EDELMETALL- UND SCHMUCKWAREN SOW. M. EDEL- U. SCHMUCKSTEINEN	231	239	1407	1332	1005	169061	62599	169	171
41480	LEDER- UND TAESCHNERWAREN -OHNE SCHUHE-	27	28	126	124	85	25821	134	117	-
41490	GALANTERIEW. U. GESCHENKART.	147	149	595	585	365	48590	3077	724	161
41494	SPIELWAREN	130	141	1090	1599	1418	227637	40794	3469	2421
41497	MUSIKINSTRUMENTEN	25	25	114	119	90	10144	3235	18	-
414	ELEKTRO-, FEINMECH. U. OPT. ER- ZGN., SCHMUCK-, LEDER-, GALAN- TERIE-, SPIELW., MUSIKINSTR.	1191	1307	12374	11837	10230	1525089	203344	8851	9392
	FAHRZEUGEN U. MASCHINEN -OHNE SPEZIALMASCHINEN DER UNTERGRUPPE 4176-									
41600	KRAFTWAGEN UND KRAFTRAEDERN	141	160	2874	2895	2723	343565	12552	756	80

1) Ohne ausgeprägten Schwerpunkt

Umsatz und Wareneinsatz  
Wirtschaftsklassen

Gesamtwert der gegen Provision vermittelten Waren 1967	Wareneingang 1967 einschl. Aufwendungen für vergeb. Lohnarb.		Warenbestand		Waren- einsatz 1967	Rohertrag 1967	Löhne, Gehälter und gesetzliche Sozial- aufwendungen 1967	Land - Wirtschaftsklasse - -  Großhandel mit	Nummer der Systematik
	insgesamt	darunter Einfuhren und Transit- handelskäufe	Anfang 1967	Ende 1967					
1 000 DM									
								EISEN- U. METALLW., FERTIG- ALS KUNSTSTOFFEN, GLAS, FEIN- KERAMIK U. HOLZ -A.N.G.-	
7708	325561	2270	56468	56071	325958	92032	42410	EISEN-, METALL- U. KUNSTST. WA- REN VERSCH. ART -SCRTIP. Gr.-1)	41300
2569	27396	1496	4796	4354	27838	10722	3925	SCHRAUBEN, NORN- UND FASSEN- DREHTEILEN	41302
4590	101930	4457	20141	18872	103199	28271	12203	KLEINEISENWAREN, BESCHLAEGEN UND BAUARTIKELN	41304
630	42148	715	9628	10006	41770	13769	5371	HAUSRAT ALS EISEN, METALL U. KUNSTST. -CHNE OEFEN, FERCE, KUEHLSCHR., WASCHMASCH. U. AE-	41305
4202	29392	596	5317	4767	29942	10733	3021	OEFEN, HERDEN, KUEHLSCHRAEN- KEN UND WASCHMASCHINEN	41307
15615	140921	11020	28486	25883	152524	55505	16912	SONSTIGEN EISEN-, METALL- U. KUNSTSTOFFWAREN -A.N.G.-	41309
8542	67731	7781	11188	11142	67777	23789	6584	FEINKERAM. ERZEUGN. U. GLAS- WAREN FUER DEN HAUSHALT	41330
13322	15656	27	1457	1314	15799	3971	957	VERPACKUNGSGLAS U. -KERAMIK	41335
30797	154682	11276	26901	25802	155781	53642	13901	MOEBELN U. KUNSTGEWERBLICHEN ERZEUGNISSEN	41360
2797	19704	3625	2950	3289	19365	8212	1898	SONST. HOLZWAREN, KORB-, KORB- FLECHT- UND BUERSTENWAREN SOWIE MIT KINDERWAGEN	41390
90772	934121	43263	167332	161500	939953	311046	108182	EISEN- U. METALLW., FERTIG- ALS KUNSTSTOFFEN, GLAS, FEIN- KERAMIK U. HOLZ -A.N.G.-	413
49981	516791	51609	82550	85093	514248	137490	50464	ELEKTRO-, FEINMECH. U. OPT. ER- ZGN., SCHMUCK-, LEDER-, GALAN- TERIE-, SPIELW., MUSIKINSTR.	41400
25261	178005	5853	24890	24893	178002	32109	11233	ELEKTROTECHN. ERZEUGNISSEN -A.N.G.- UND LEUCHTEN	41405
1796	82369	9377	13804	14738	81431	20859	6252	RUNDFUNK-, FERNSEH- U. PHON- GERAETEN, DEREN TEILEN UND ZUBEHOER, SCHALLPLATTEN	41430
3474	30065	4940	6730	6643	30152	13581	4014	FOTO- U. KINOPH. SCHNIE-BEDARF	41435
784	30419	3693	11871	11610	30680	9284	2512	SONST. FEINMECHAN. U. OPT. ER- ZEUGN. -CH. DENTAL-, LABOR- UND KRANKENPFLEGE-BEDARF-	41460
2711	128668	24141	36941	36185	129424	39637	9151	UHREN UND DEREN TEILEN	41465
1537	21358	2589	1337	1768	20927	4894	1015	EDELMETALL- UND SCHMUCKWAREN SOW. M. EDEL- U. SCHMUCKSTEINEN	41480
9666	33991	3132	5548	5696	33843	14747	2851	LEDER- UND TAESCHNERWAREN -CHNE SCHUHE-	41490
89864	177426	33386	21952	23625	175753	51884	12949	GALANTERIE U. GESCHENKART.	41494
275	7235	537	2317	2211	7341	2803	908	SPIELWAREN	41497
185349	1206323	139257	207940	212462	1201801	327288	101489	MUSIKINSTRUMENTEN	414
11804	268197	4770	44427	30905	281719	61846	25291	ELEKTRO-, FEINMECH. U. OPT. ER- ZGN., SCHMUCK-, LEDER-, GALAN- TERIE-, SPIELW., MUSIKINSTR.	4176-
								FAHRZEUGEN U. MASCHINEN -CHNE SPEZIALMASCHINEN DER UNTERGRUPPE 4176-	41600
								KRAFTWAGEN UND KRAFTTRAEGERN	

1. Unternehmen, Beschäftigung,  
nach Ländern und

Nummer der Systematik	Land — Wirtschaftsklasse — —  Großhandel mit .	Unter- nehmen	Arbeits- stätten	Beschäftigte			Umsatz 1967			
				insgesamt		darunter Arbeit- nehmer	insgesamt	darunter		
				30. 9. 1968		30. 9. 1967		Ausföhren und Transithandels- geschäfte	Provisionsein- nahmen und Kostenvergu- tungen aus der Vermittlung von Waren	Umsätze im Selbst- bedienungs- großhandel
				Anzahl						
41603	KRAFTFAHRZEUGTEILEN, —ZUBEHOER UND REIFEN	303	390	4510	4110	3650	362035	4980	1431	120
41606	FAHRRADERN,DEREN TEILEN U. ZUBEHOER SOW. M. MOPEDS	47	47	337	333	265	29508	196	47	9
41609	SONST.FAHRZEUGEN,DEREN TEILEN U. ZUBEHOER	13	13	67	58	41	5442	282	41	-
41640	WERKZEUGMASCHINEN	97	106	617	623	456	68275	15459	2020	37
41642	BAUMASCHINEN,BAUGERAETEN, FELD- U. INDUSTRIEBAHNWAT.	93	98	1162	1081	565	139137	2171	741	-
41644	BUEROMASCHINEN	113	147	1505	1473	1315	83445	1927	307	-
41646	TEXTIL- UND NAEHMASCHINEN	34	34	153	153	105	20692	7262	1350	1172
41649	SONSTIGEN MASCHINEN —OH. LANDMASCH. U. SPEZIAL- MASCH. D. UNTERGRUPPE 4176—	263	286	1520	1460	1107	163653	18499	2587	718
41670	LANDMASCHINEN UND LANDWIRT- SCHAFTLICHEN GERAETEN	368	403	3140	3214	2635	365567	1291	1870	-
416	FAHRZEUGEN U. MASCHINEN —CHNE SPEZIALMASCHINEN DER UNTERGRUPPE 4176—  TECHN.BEDARF U. SPEZIALBED. VERSCH. WIRTSCHAFTSZWEIGE	1472	1684	15885	15400	13346	1621663	64619	11550	2136
41700	CHEMISCH-TECHN.ERZEUGNISSEN	83	87	282	272	167	28282	262	150	-
41720	HANF- U. HARTFASERERZEUGN.	29	31	199	191	156	24275	3508	60	-
41740	TECHNISCHEM BEDARF —A.N.G.—	170	186	1513	1536	1287	125536	4034	744	7
41760	TECHN.BAECKEREI-U.KONДИТО- REIBEDARF SOW. —MASCHINEN	18	18	93	90	66	13320	414	261	-
41763	TECHNISCHEM FLEISCHEREI- BEDARF U. —MASCHINEN	233	241	1224	1188	849	150211	16825	831	519
41766	TECHNISCHEM BRAUEREI-U.KEL- LEREIBEDARF SOW. —MASCHINEN	34	36	210	205	166	26782	1550	517	-
41769	TECHN.MOLKEREIBED.U.—MASCH.	9	10	27	26	14	2641	110	64	-
41780	LACKEN,FARBEN U. SONST. AN- STRICHBED.,TAPETEN,LINOLEUM U. AE. FUSSBODENBELAG	278	345	2290	2158	1746	154500	3567	754	211
41790	LEDER UND SCHUHMACHERBEDARF	90	95	432	428	302	42665	1111	423	383
417	TECHN.BEDARF U. SPEZIALBED. VERSCH. WIRTSCHAFTSZWEIGE  PHARMAZEUT. U. KOSMET.ERZGN., DENTAL-,LABOR-,KRANKEN- PFLEGE- U. FRISEURBEDARF	944	1049	6270	6098	4753	608817	31421	3844	1120
41800	PHARMAZEUT. ERZEUGNISSEN U. PHARMAZEUT. CHEMIKALIEN	123	148	4551	4388	4223	518575	16128	888	10800
41840	DENTALBEDARF	43	50	477	466	400	36421	505	38	1751
41844	LABOR-U.KRANKENPFLEGEBEDARF	102	112	823	773	647	77138	4106	256	-
41847	FRISEURBEDARF	35	37	207	180	148	12113	27	1	-
41870	FEINSEIFEN U.KOERPERPFLEGE- MITTELN	98	111	993	934	802	83035	380	249	3842
41875	WASCH-,PUTZ- U.REINIGUNGSM.	144	151	479	487	280	45406	183	55	1015
418	PHARMAZEUT. U. KOSMET.ERZGN., DENTAL-,LABOR-,KRANKEN- PFLEGE- U. FRISEURBEDARF	545	609	7530	7228	6510	772688	21329	1571	17448

Umsatz und Wareneinsatz  
Wirtschaftsklassen

Gesamtwert der gegen Provision vermittelten Waren 1967	Wareneingang 1967 einschl. Auf- wendungen für vergeb. Lohnarb.		Warenbestand		Waren einsatz 1967	Rohertrag 1967	Löhne, Gehälter und gesetzliche Sozial- aufwendungen 1967	Land - Wirtschaftsklasse -	Nummer der Syste- matik
	insgesamt	darunter Einführen und Transit- handelskaufe	Anfang 1967	Ende 1967					
1 000 DM					Großhandel mit				
26802	270501	28345	54507	54578	270430	51609	37426	KRAFTFAHRZEUGTEILEN, -ZUBEHÖR UND REIFEN	41603
1197	24905	677	5975	6450	24430	5478	2229	FAHRRADERN, DEREN TEILEN U. ZUBEHÖR SCH. M. KSCPCS	41606
1096	4249	70	342	410	4181	1661	335	SONST. FAHRZEUGEN, DEREN TEILEN U. ZUBEHÖR	41609
38733	69440	5016	12874	12084	70230	18145	6166	WERKZEUGMASCHINEN	41640
14385	104368	1731	17387	15288	106467	32670	10836	BAUMASCHINEN, BAUGERÄTEN, FELD- U. INDUSTRIEBEHÄLT.	41642
4486	52632	3609	12112	12246	52498	30947	13997	BUERMASCHINEN	41644
19657	14293	1248	1855	2276	13872	6220	971	TEXTIL- UND NAHEMASCHINEN	41646
50735	114804	12092	19128	18538	115394	48299	12505	SONSTIGEN MASCHINEN -OH. LANDMASCH. U. SPEZIAL- MASCH. D. UNTERGRUPPE 4176-	41649
45053	305363	2649	56944	49111	313196	72371	22572	LANDMASCHINEN UND LANDWIRT- SCHAFTLICHEN GERÄTEN	41670
213948	1228752	60207	225551	201886	1252417	369246	132728	FAHRZEUGEN U. MASCHINEN -OHNE SPEZIALMASCHINEN DER UNTERGRUPPE 4176-	416
								TECHN. BEDARF U. SPEZIALBED. VERSCH. WIRTSCHAFTSZWEIGE	
2877	20821	249	1623	1614	20830	7553	2005	CHEMISCH-TECHN. ERZEUGNISSEN	41700
1414	19790	9356	2689	2426	20053	4326	1562	HANF- U. HARTFASERERZEUGN.	41720
13691	91253	3391	12612	11828	92037	33499	12053	TECHNISCHEN BEDARF -A.N.G.-	41740
2888	10931	2	1029	1118	10842	2478	658	TECHN. BÄCKEREI-U. KONFIT- REIBEDARF SCH. -MASCHINEN	41760
12695	120339	34022	17384	16913	120810	29401	8411	TECHNISCHEN FLEISCHEREI- BEDARF U. -MASCHINEN	41763
11267	18950	630	1712	1565	19097	7685	1866	TECHNISCHEN BRAUEREI-U. KELL- LEREBEDARF SCH. -MASCHINEN	41766
698	1920	108	266	270	1916	725	151	TECHN. MÜLLEREBED. U. -MASCH.	41769
16973	142281	3676	21515	23221	140575	54325	16921	LACKEN, FARBEN U. SONST. AN- STRICHBED., TAPETEN, LINOLEUM U. AE. FUSSBODENBELAG	41780
16729	32891	5435	8675	8823	32743	9922	2781	LEDER UND SCHUHMACHERBEDARF	41790
79232	459176	56869	67505	67778	458903	149914	46408	TECHN. BEDARF U. SPEZIALBED. VERSCH. WIRTSCHAFTSZWEIGE	417
								PHARMAZELT. U. KOSMET. ERZGN., DENTAL-, LABOR-, KRANKEN- PFLEGE- U. FRISURBEDARF	
17401	413622	10702	45105	52798	405929	112646	38299	PHARMAZEUT. ERZEUGNISSEN U. PHARMAZEUT. CHEMIKALIE	41800
471	24820	540	4520	3924	25416	11005	4341	DENTALBEDARF	41840
4675	54991	1271	7416	7129	55278	21860	7111	LABOR-U. KRANKENPFLEGEBEDARF	41844
16	8923	138	1782	1821	8884	3229	1384	FRISURBEDARF	41847
2641	61861	2629	9900	9953	61808	21227	7102	FEINSEIFEN U. KÖRPERPFLEGE- MITTELN	41870
1398	36965	358	4333	4364	36934	8472	2103	WASCH-, PUTZ- U. REINIGUNGSM.	41875
26602	601182	15638	73056	79989	594249	178439	60340	PHARMAZELT. U. KOSMET. ERZGN., DENTAL-, LABOR-, KRANKEN- PFLEGE- U. FRISURBEDARF	418



1. Unternehmen, Beschäftigung,  
nach Ländern und

Nummer der Systematik	Land — Wirtschaftsklasse —  Großhandel mit ...	Unter- nehmen	Arbeits- stätten	Beschäftigte		Umsatz 1967				
				insgesamt	darunter Arbeit- nehmer	insgesamt	darunter			
							Ausführen und Transshandels- geschäfte	Provisionsein- nahmen und Kostenvergü- tungen aus der Vermittlung von Waren	Umsätze im Selbst- bedienungs- großhandel	
				30. 9. 1968		30. 9. 1967				
				Anzahl						
<b>PAPIER, PAPIERWAREN UND DRUCKERZEUGNISSEN</b>										
41900	FEINPAPIER	42	51	768	712	654	123654	2187	32	602
41904	PACKPAPIER	53	53	252	245	161	23031	11	168	-
41907	PAPPE	22	26	216	222	192	20814	108	56	-
41930	SCHREIB- UND PAPIERWAREN, SCHUL- UND BUEROARTIKELN	510	543	3776	3584	2873	256548	5701	1077	2752
41960	BUECHERN, WISSENSCHAFTLICHEN UND FACHZEITSCHRIFTEN	80	84	502	570	466	35229	5791	51	-
41965	UNTERHALTUNGSZEITSCHRIFTEN UND ZEITUNGEN	.	.	.	.	.	.	.	.	.
41990	MUSIKALIEN	.	.	.	.	.	.	.	.	.
419	PAPIER, PAPIERWAREN UND DRUCKERZEUGNISSEN	728	791	6528	6242	5236	557533	17845	1456	3354
<b>GROSSHANDEL OHNE WERKHADEL SUNTERNEHMEN ZUSAMMEN</b>		17342	19677	161342	156470	132146	26521474	927400	61953	1017721
<b>WERKHADEL SUNTERNEHMEN</b>		353	453	9482	9271	8869	1653591	266064	7481	274
40/41	<b>GROSSHANDEL INSGESAMT</b>	17695	20130	170824	165741	141015	28585065	1193464	69434	1017995

Umsatz und Wareneinsatz  
Wirtschaftsklassen

Gesamtwert der gegen Provision vermittelten Waren 1967	Wareneingang 1967 einschl. Auf- wendungen für vergeb. Lohnarb.		Warenbestand		Waren- einsatz 1967	Rohertrag 1967	Löhne, Gehälter und gesetzliche Sozial- aufwendungen 1967	Land — Wirtschaftsklasse — —	Nummer der Syste- matik
	insgesamt	darunter Einführen und Transit- handelskaufe	Anfang 1967	Ende 1967					
1 000 DM								Großhandel mit	
								<b>PAPIER, PAPIERWAREN UND DRUCKERZEUGNISSEN</b>	
470	113680	34289	13079	13826	112933	20721	6608	FEINPAPIER	41900
5310	16918	463	2970	2971	16917	6114	1267	PACKPAPIER	41904
720	15349	577	2238	1864	15723	5091	2097	PAPPE	41907
17582	186909	4112	30485	31335	186059	70485	23316	SCHREIB- UND PAPIERWAREN, SCHUL- UND BUERCARTIKELN	41930
620	22132	2796	4872	4421	22583	12646	4134	BUECHERN, WISSENSCHAFTLICHEN UND FACHZEITSCHRIFTEN	41960
.	.	.	.	.	.	.	.	UNTERHALTUNGSZEITSCHRIFTEN UND ZEITUNGEN	41965
.	.	.	.	.	.	.	.	MUSIKALIEN	41990
25882	420681	42237	55122	55687	420116	127417	45363	PAPIER, PAPIERWAREN UND DRUCKERZEUGNISSEN	419
1420893	22758648	1971724	2236275	2215632	22779291	4152183	1316192	GROSSHANDEL OHNE WERKHADELSUNTERNEHMEN ZUSAMMEN	
182317	1365050	52979	161293	133438	1392905	260686	93430	WERKHADELSUNTERNEHMEN	
1603210	24123698	2024703	2397568	2349070	24172196	4412869	1409622	GROSSHANDEL INSGESAMT	40/41

1. Unternehmen, Beschäftigung,  
nach Ländern und

Nummer der Systematik	Land — Wirtschaftsklasse — —	Unter- nehmen	Arbeits- stätten	Beschäftigte		Umsatz 1967				
				insgesamt	darunter Arbeit- nehmer	insgesamt	darunter			
							Ausfuhren und Transithandels- geschäfte	Provisionsein- nahmen und Kostenvergü- tungen aus der Vermittlung von Waren	Umsätze im Selbst- bedienungs- großhandel	
30.9 1968			30.9 1967							
Großhandel mit . . .		Anzahl								
<u>SAARLAND</u>										
GROSSHANDEL OHNE WERKHADEL UNTERNEHMEN										
WAREN VERSCHIEDENER ART										
40000	ROHSTOFFEN, HALB- U. FERTIG- WAREN VERSCHIEDENER ART <sup>1)</sup>	-	-	-	-	-	-	-	-	-
40040	ROHSTOFFEN UND HALBWAREN VERSCHIEDENER ART <sup>1)</sup>	•	•	•	•	•	•	•	•	•
40070	FERTIGWAREN VERSCH. ART <sup>1)</sup>	•	•	•	•	•	•	•	•	•
400	WAREN VERSCHIEDENER ART <sup>1)</sup>	3	3	14	14	7	523	26	-	-
GETREIDE, SAATEN, PFLANZEN, FUTTER- U. DUENGEMITTEL SOWIE M. LEBENDEN TIEREN										
40100	GETREIDE, SAATEN, FUTTER-UND DUENGEMITTELN -ALLGEM.GH.-	45	63	188	181	161	22639	4750	2	-
40104	GETREIDE, SAATEN U. FUTTERM.	19	19	189	196	178	72637	1545	27	-
40107	DUENGEMITTELN	•	•	•	•	•	•	•	•	•
40130	BLUMEN, PFLANZEN UND BLUMEN- BINDEREI BEDARF	20	20	77	75	54	8135	-	-	-
40160	LEBENDEM VIEH	44	44	78	74	21	21677	629	33	-
40190	SONST. LEBENDEN TIEREN SCHWIE MIT ZOOLOGISCHEM BEDARF	•	•	•	•	•	•	•	•	•
401	GETREIDE, SAATEN, PFLANZEN, FUTTER- U. DUENGEMITTELN SCHWIE M. LEBENDEN TIEREN	135	154	571	559	439	129953	6936	62	-
TEXTILEN ROHSTOFFEN U. HALB- WAREN, HAEUTEN U. FELLE										
40200	WOLLE UND TIERHAAREN	-	-	-	-	-	-	-	-	-
40203	BAUMWOLLE	-	-	-	-	-	-	-	-	-
40206	GARNEN -OHNE NAEH-, STOPF- UND HANDARBEITSGARNE-	-	-	-	-	-	-	-	-	-
40209	SONST. TEXT. ROHST. U. HALB- OH. LUMPEN U. TEXTILARFÄLLE	•	•	•	•	•	•	•	•	•
40250	HAEUTEN UND FELLE	•	•	•	•	•	•	•	•	•
402	TEXTILEN ROHSTOFFEN U. HALB- WAREN, HAEUTEN U. FELLE	6	6	20	16	7	783	4	-	-
TECHN. CHEMIKAL. U. ROHDROGEN, KAUTSCHUK U. KUNSTGUMMI										
40400	TECHN. CHEMIKAL. U. ROHDROGEN	•	•	•	•	•	•	•	•	•
40405	ROHEN PFLANZL. U. TIER. FETTEN U. ÖLEN F. TECHN. ZWECKE	-	-	-	-	-	-	-	-	-
40450	KAUTSCHUK UND KUNSTGUMMI	-	-	-	-	-	-	-	-	-
404	TECHN. CHEMIKAL. U. ROHDROGEN, KAUTSCHUK U. KUNSTGUMMI	•	•	•	•	•	•	•	•	•

1) Ohne ausgeprägten Schwerpunkt

Umsatz und Wareneinsatz  
Wirtschaftsklassen

Gesamtwert der gegen Provision vermittelten Waren 1967	Wareneingang 1967 einschl. Auf- wendungen für verb. Lohnarb.		Warenbestand		Waren- einsatz 1967	Rohertag 1967	Löhne, Gehälter und gesetzliche Sozial- aufwendungen 1967	Land - Wirtschaftsklasse - -  Großhandel mit .	Nummer der Systematik	
	insgesamt	darunter Einführen und Transit- handelskaufe	Anfang 1967	Ende 1967						
1 000 DM										
<b>SAARLAND</b>										
<b>GROSSHANDEL OHNE WERKHADELSUNTERNEHMEN</b>										
<b>WAREN VERSCHIEDENER ART</b>										
-	-	-	-	-	-	-	-	-	ROHSTOFFEN, HALB- U. FERTIG- WAREN VERSCHIEDENER ART 1)	40C00
.	.	.	.	.	.	.	.	.	ROHSTOFFEN UND HALBWAREN VERSCHIEDENER ART 1)	40C40
.	.	.	.	.	.	.	.	.	FERTIGWAREN VERSCH. ART 1)	40070
-	689	19	43	40	692	231	42	-	WAREN VERSCHIEDENER ART 1)	400
<b>GETREIDE, SAATEN, PFLANZEN, FUTTER- U. DUENGMITTELN SOWIE M. LEBENDEN TIEREN</b>										
42	19793	4671	1783	1532	20044	2595	1088	-	GETREIDE, SAATEN, FUTTER-UND DUENGMITTELN -ALLGEM. GR.-	40100
1100	66155	36431	3443	2904	66694	5943	1572	-	GETREIDE, SAATEN U. FUTTERM. DUENGMITTELN	40104 40107
.	.	.	.	.	.	.	.	.	BLUMEN, PFLANZEN UND BLUMEN- BINDEREI BEDARF	40130
-	6345	3575	426	419	6352	1787	543	-	LEBENDEN VIEH	40160
669	19749	8932	291	274	19766	2111	236	-	SONST. LEBENDEN TIEREN SOWIE MIT ZOOLGISCHEM BEDARF	40190
.	.	.	.	.	.	.	.	.	GETREIDE, SAATEN, PFLANZEN, FUTTER- U. DUENGMITTELN SOWIE M. LEBENDEN TIEREN	401
1811	115957	53981	6043	5266	116774	13219	4072	-	TEXTILEN ROHSTOFFEN U. HALB- WAREN, HAEUTEN U. FELLE	
-	-	-	-	-	-	-	-	-	WOLLE UND TIERHAAREN	40200
-	-	-	-	-	-	-	-	-	BAUMWOLLE	40203
-	-	-	-	-	-	-	-	-	GARNEN -OHNE NAEM-, STICPF- UND HANDARBEITSGARNE-	40206
.	.	.	.	.	.	.	.	.	SONST. TEXT. ROHST. U. HALB- OH. LUMPEN U. TEXTILABFAELLE	40209
.	.	.	.	.	.	.	.	.	HAEUTEN UND FELLE	40250
-	653	15	101	126	628	155	38	-	TEXTILEN ROHSTOFFEN U. HALB- WAREN, HAEUTEN U. FELLE	402
<b>TECHN. CHEMICAL U. ROHROEGEN, KAUTSCHUK U. KUNSTGUMMI</b>										
.	.	.	.	.	.	.	.	.	TECHN. CHEMICAL U. ROHROEGEN	40400
-	-	-	-	-	-	-	-	-	ROHEN PFLANZL. U. TIER. FETTEN U. CELLEN F. TECHN. ZWECKE	40405
-	-	-	-	-	-	-	-	-	KAUTSCHUK UND KUNSTGUMMI	40450
.	.	.	.	.	.	.	.	.	TECHN. CHEMICAL U. ROHROEGEN, KAUTSCHUK U. KUNSTGUMMI	404

1. Unternehmen, Beschäftigung,  
nach Ländern und

Nummer der Systematik	Land — Wirtschaftsklasse — —	Unter- nehmen	Arbeits- stätten	Beschäftigte			Umsatz 1967			
				insgesamt		darunter Arbeit- nehmer	insgesamt	darunter		
								Ausfuhren und Transithandels- geschäfte	Provisionsein- nahmen und Kostenvergu- tungen aus der Vermittlung von Waren	Umsätze im Selbst- bedienungs- großhandel
				30. 9. 1968		30. 9. 1967				
Großhandel mit			Anzahl							
KOHLE, SONST. FESTEN BRENNST. U. MINERALÖLERZEUGNISSEN										
10500	KOHLE, SONST. FESTEN BRENNST. U. MINERALÖLERZEUGNISSEN 1)	8	13	102	98	50	41343	566	64	-
10540	KOHLE U. SONST. FEST. BRENNST.	4	5	75	67	65	15412	-	-	-
10570	MINERALÖLERZEUGNISSEN	21	31	224	207	152	59369	-	20	-
105	KOHLE, SONST. FESTEN BRENNST. U. MINERALÖLERZEUGNISSEN	33	49	401	372	347	116125	566	84	-
ERZEN, EISEN, NE-METALLEN UND HALBZEUG										
40600	ERZEN	-	-	-	-	-	-	-	-	-
40640	ROHEISEN	-	-	-	-	-	-	-	-	-
40645	EISEN, STAHL SOW. M. EISEN- U. STAHLHALBZEUG -OH. ROHEISEN-	24	28	869	794	785	257020	37789	277	-
40670	NE-METALLEN	.	.	.	.	.	.	.	.	.
40675	NE-METALLHALBZEUG	.	.	.	.	.	.	.	.	.
406	ERZEN, EISEN, NE-METALLEN UND HALBZEUG	28	32	929	851	839	263470	37939	339	-
HOLZ, HOLZHALBW., BAUSTOFFEN U. INSTALLATIONSBEDARF										
40700	RUND-, GRUBEN- UND FASERHOLZ	11	12	382	191	185	12410	3785	-	-
40720	SCHNITTHOLZ-OHNE BRENNHOLZ-	31	31	316	313	276	41455	76	7	-
40725	SONSTIGEN HOLZHALBWAREN UND KUNSTSTOFFPLATTEN	13	13	108	114	105	14880	13	13	-
40740	BAUSTOFFEN	89	116	1285	1214	1116	157426	1383	110	-
40760	FLACHGLAS	13	13	107	105	92	8752	271	-	-
40780	INSTALLATIONSBEDARF F. GAS U. WASSER	15	16	401	411	398	38387	3802	162	-
40785	INSTALLATIONSBEDARF FUER HEIZUNG	7	7	37	37	28	4465	307	140	-
407	HOLZ, HOLZHALBW., BAUSTOFFEN U. INSTALLATIONSBEDARF	179	208	2636	2385	2200	277776	5637	432	-
SCHROTT UND SONST. ABFALLST.										
40800	ALTMATERIAL VERSCH. ART 1)	4	4	14	15	10	513	-	-	-
40830	SCHROTT, NE-ALTMETALLEN UND ABRUCHMATERIAL	96	100	480	452	354	68420	21383	17	-
40860	LUMPEN UND TEXTILABFAELLEN	.	.	.	.	.	.	.	.	.
40890	ALTPAPIER UND -PAPPE	.	.	.	.	.	.	.	.	.
40895	SONSTIGEN ABFALLSTOFFEN	8	8	19	17	10	1237	240	-	-
408	SCHROTT UND SONST. ABFALLST.	112	116	523	491	376	70228	21664	17	-
NAHRUNGS- UND GENUSSMITTELN										
41100	NAHRUNGS- UND GENUSSMITTELN VERSCH. ART -SORTIMENTS-GH.- 1)	36	67	1720	1427	1387	327506	-	138	60489
41110	SPEISE- UND INDUSTRIE- KARTOFFELN	12	13	64	58	41	5755	-	-	-

1) Ohne ausgeprägten Schwerpunkt

Umsatz und Wareneinsatz  
Wirtschaftsklassen

Gesamtwert der gegen Provision vermittelten Waren 1967	Wareneingang 1967 einschl. Auf- wendungen für vergeb. Lohnarb.		Warenbestand		Waren- einsatz 1967	Rohertrag 1967	Löhne, Gehälter und gesetzliche Sozial- aufwendungen 1967	Land - Wirtschaftsklasse -	Nummer der Syste- matik
	insgesamt	darunter Einführen und Transit- handelskaufe	Anfang 1967	Ende 1967					
	1000 DM							Großhandel mit	
								KOHLE, SONST. FESTEN BRENNST. U. MINERALCELERZEUGNISSEN	
407	38321	1312	683	760	38244	3099	1233	KOHLE, SONST. FESTEN BRENNST. U. MINERALCELERZEUGNISSEN <sup>1)</sup>	40500
-	14034	205	312	405	13941	1472	881	KOHLE U. SONST. FEST. BRENNST.	40540
114	51041	3694	1475	1684	50832	8537	2709	MINERALCELERZEUGNISSEN	40570
521	103396	5211	2470	2849	103017	13108	4823	KOHLE, SONST. FESTEN BRENNST. U. MINERALCELERZEUGNISSEN	405
								ERZEN, EISEN, NE-METALLEN UND HALBZEUG	
-	-	-	-	-	-	-	-	ERZEN	40600
-	-	-	-	-	-	-	-	ROHEISEN	40640
12083	231589	27559	15441	15349	231681	25339	9021	EISEN, STAHL SCHW. P. EISEN- U. STAHLHALBZEUG -CP. ROHEISEN-	40645
.	.	.	.	.	.	.	.	NE-METALLEN	40670
.	.	.	.	.	.	.	.	NE-METALLHALBZEUG	40675
16883	236286	28250	16352	16156	236482	26988	9692	ERZEN, EISEN, NE-METALLEN UND HALBZEUG	406
								HOLZ, HOLZHALBWAREN, BALSTOFFEN U. INSTALLATIONSBEDARF	
-	11709	520	1038	4660	8087	4323	2292	RUND-, GRUBEN- UND FASERHOLZ	40700
275	32532	12809	6820	6536	32816	8639	3031	SCHNITTHOLZ - CHEM. BRENNHOLZ -	40720
163	10939	1721	2009	1614	11334	3546	1450	SONSTIGEN HOLZHALBWAREN UND KUNSTSTOFFPLATTEN	40725
2551	126434	14378	9790	9459	126765	30661	12336	BAUSTOFFEN	40740
-	6102	414	924	872	6154	2599	1195	FLACHGLAS	40760
3251	29031	780	4254	3731	29554	8833	3814	INSTALLATIONSBEDARF F. GAS U. WASSER	40780
1110	3614	227	480	368	3726	739	352	INSTALLATIONSBEDARF FUER HEIZUNG	40785
7350	220361	30849	25315	27240	218436	59340	24470	HOLZ, HOLZHALBWAREN, BALSTOFFEN U. INSTALLATIONSBEDARF	407
								SCHROTT UND SONST. ABFALLST.	
	335	-	14	18	331	182	66	ALTMATERIAL VERSCH. ART <sup>1)</sup>	40800
421	58345	4922	3331	3397	58279	10141	3877	SCHROTT, NE-ALTMETALLEN UND ABRUCHMATERIAL	40830
.	.	.	.	.	.	.	.	LUMPEN UND TEXTILABFÄLLEN	40860
.	.	.	.	.	.	.	.	ALTPAPIER UND -PAPPE	40890
-	404	-	8	2	410	827	112	SONSTIGEN ABFALLSTOFFEN	40895
421	59109	4922	3353	3417	59045	11183	4064	SCHROTT UND SONST. ABFALLST.	408
								NAHRUNGS- UND GENUSSMITTELN	
8432	298297	47920	21916	23302	296911	30995	12709	NAHRUNGS- UND GENUSSMITTELN VERSCH. ART -SCHEINWERK- <sup>1)</sup>	41100
-	4403	2233	129	109	4423	1372	346	SPEISE- UND INDUSTRIE- KARTOFFELN	41110

1. Unternehmen, Beschäftigung,  
nach Ländern und

Nummer der Systematik	Land — Wirtschaftsklasse — Großhandel mit	Unter- nehmen	Arbeits- stätten	Beschäftigte			Umsatz 1967			
				insgesamt	darunter Arbeit- nehmer	insgesamt	darunter			
							Ausfuhren und Transithandels- geschäfte	Provisionsein- nahmen und Kostenvergu- tungen aus der Vermittlung von Waren	Umsätze im Selbst- bedienungs- großhandel	
				30.9.1968		30.9.1967				
Anzahl										
41115	GEMUESE, OBST, FRLECHTEN UND GENUERZEN	86	89	466	479	378	107452	550	16	564
41120	MEHL	19	19	99	107	84	35313	-	-	-
41124	ZUCKER	-	-	-	-	-	-	-	-	-
41127	SUESSWAREN	18	18	76	73	54	9322	-	15	-
41130	MILCHERZEUGN. U. FETTWAREN	38	47	464	430	385	158616	843	205	-
41135	EIERN U. LEBENDEM GEFLUEGEL	7	7	13	14	8	7681	-	52	-
41140	FISCHEN U. FISCHERZEUGNISSEN	•	•	•	•	•	•	•	•	•
41144	WILD UND GESCHLACHTETEM GEFLUEGEL	•	•	•	•	•	•	•	•	•
41147	FLEISCH UND FLEISCHWAREN	55	58	566	527	472	326592	1867	554	-
41160	SONST. NAHRUNGSM., -OH. KAFFEE, TEE, ROHKAKAO U. GETRAENKE-	27	30	133	124	95	11221	462	58	-
41170	KAFFEE	4	5	13	14	8	3049	-	-	-
41174	TEE	-	-	-	-	-	-	-	-	-
41177	ROHKAKAO	-	-	-	-	-	-	-	-	-
41180	GETRAENKEN VERSCH. ART <sup>1)</sup>	12	12	61	50	36	5655	-	-	-
41184	WEIN UND SPIRITUOSEN	75	82	449	465	373	63485	182	482	-
41187	BIER UND ALKOHOLFREIEN GETRAENKEN	148	150	644	596	391	64442	-	21	-
41190	ROHTABAK	-	-	-	-	-	-	-	-	-
41195	TABAKWAREN	44	47	236	222	150	65752	-	3	2664
411	NAHRUNGS- UND GENUSSMITTELN	583	646	5006	4588	3862	1152885	3544	1544	63717
	BEKLEIDUNG, WAESCHE, AUSSTAT- TUNGS- U. SPORTART., SCHUHEN									
41200	TEXTILWAREN VERSCH. ART <sup>1)</sup>	16	20	613	568	551	49454	-	2	-
41210	TUCHEN, FUTTERST. U. METERWARE SOWIE MIT SCHNEIDEREIBEDARF -OHNE HEIMTEXTILIEN-	4	4	29	29	27	2165	-	50	-
41220	OBERBEKLEIDUNG -OHNE WIRK- U. STRICKWAREN-	6	6	62	61	54	6121	-	24	-
41230	WAESCHE, MIEDER- U. KORSETTW.	5	5	10	8	5	309	-	-	-
41235	WIRK-, STRICK- U. TEXTILKURZW. -OH. SCHNEIDEREIBEDARF-	15	15	44	44	28	2897	-	62	-
41240	HUETEN, MUETZEN, SCHIRMEN UND BEKLEIDUNGSZUBEHOER	4	5	23	24	22	1651	-	-	-
41250	KUERSCHNERWAREN	•	•	•	•	•	•	•	•	•
41260	HEIMTEXTILIEN, INNENDEKORA- TIONEN-, POLSTERER- UND SATTLERBEDARF	10	11	273	243	238	28471	104	-	-
41265	BETTWAREN	•	•	•	•	•	•	•	•	•
41270	SPORT- UND CAMPINGARTIKELN	5	5	26	26	17	2041	66	48	-
41280	SCHUHEN UND SCHUHWAREN	•	•	•	•	•	•	•	•	•
412	BEKLEIDUNG, WAESCHE, AUSSTAT- TUNGS- U. SPORTART., SCHUHEN	71	78	1133	1053	985	58608	184	301	-

1) Ohne ausgeprägten Schwerpunkt

Umsatz und Wareneinsatz  
Wirtschaftsklassen

Gesamtwert der gegen Provision vermittelten Waren 1967	Wareneingang 1967 einschl. Auf- wendungen für vergeb. Lohnarb.		Warenbestand		Waren- einsatz 1967	Roherttrag 1967	Löhne, Gehälter und gesetzliche Sozial- aufwendungen 1967	Land - Wirtschaftsklasse - -	Nummer der Syste- matik
	insgesamt	darunter Einfuhren und Transit- handelskäufe	Anfang 1967	Ende 1967					
1 000 DM									
								Großhandel mit	
443	91463	42943	1369	1901	90931	16521	3870	GEMUESE, CBS1, FRUECHTEN UND GEWUERZEN	41115
-	31285	3556	1028	944	31369	3944	567	MEHL	41120
-	-	-	-	-	-	-	-	ZUCKER	41124
260	8256	562	703	958	8001	1321	527	SUESSWAREN	41127
4533	144664	82584	6268	7344	143588	15028	4314	MILCHERZEUGN. U. FETTWAREN	41130
2000	7326	6710	85	147	7264	417	145	EIERN U. LEBENDEM GEFLUEGEL	41135
.	.	.	.	.	.	.	.	FISCHEN U. FISCHERZEUGNISSEN	41140
.	.	.	.	.	.	.	.	WILD UND GESCHLACHTETEM GEFLUEGEL	41144
53747	289126	173397	6824	5269	290681	36311	6039	FLEISCH UND FLEISCHWAREN	41147
1598	8489	3168	588	766	8311	2910	853	SONST. NAHRUNGSM.-OH. KAFFEE, TEE, ROHKAKAC U. GETRAENKE-	41160
-	2676	2592	495	345	2826	223	91	KAFFEE	41170
-	-	-	-	-	-	-	-	TEE	41174
-	-	-	-	-	-	-	-	ROHKAKAC	41177
-	4509	84	218	213	4514	1141	324	GETRAENKEN VERSCH. ART 1)	41180
12220	58648	27749	10639	19639	49649	13836	3547	WEIN UND SPIRITUOSEN	41184
303	50782	1238	1644	1703	50723	13719	3936	BIER UND ALKOHOLFREIEN GETRAENKEN	41187
-	-	-	-	-	-	-	-	ROHTABAK	41190
32	61744	109	3119	4043	60820	4932	1316	TABAKWAREN	41195
83568	1061874	395016	55025	66747	1050152	142737	38966	NAHRUNGS- UND GENUSSMITTELN 411	
								BEKLEIDUNG, WAESCHE, AUSSTAT- TUNGS- U. SPORTART., SCHUHEN	
42	39716	3098	5224	5088	39852	9602	4306	TEXTILWAREN VERSCH. ART 1)	41200
1657	1617	106	889	811	1695	474	245	TUCHEN, FUTTERST. U. PETERWARE SOWIE MIT SCHNEIDEREIBEDARF -OHNE HEIMTEXTILIEN-	41210
241	4496	280	2587	2059	5024	1097	398	OBERBEKLEIDUNG -OHNE WIRK- U. STRICKWAREN-	41220
-	370	88	13	136	247	62	9	WAESCHE, MIEDER- U. KCRSETTW.	41230
1140	2166	265	540	489	2217	680	183	WIRK-, STRICK- U. TEXTILKURZW. -OH. SCHNEIDEREIBEDARF-	41235
-	1298	354	261	260	1299	392	152	HUETEN, MUETZEN, SCHIRMEN UND BEKLEIDUNGSZUBEHOER	41240
.	.	.	.	.	.	.	.	KUERSCHNERWAREN	41250
-	20498	1679	2812	2561	20749	7722	2676	HEIMTEXTILIEN, INNENEKCRAT- TIONS-, POLSTERER- UND SATTLERBEDARF	41260
.	.	.	.	.	.	.	.	BETTWAREN	41265
902	1404	96	260	290	1374	667	129	SPORT- UND CAMPINGARTIKELN	41270
.	.	.	.	.	.	.	.	SCHUHEN UND SCHUHWAREN	41280
7968	75781	7708	13604	12863	76522	22086	8456	BEKLEIDUNG, WAESCHE, AUSSTAT- TUNGS- U. SPORTART., SCHUHEN	412



1. Unternehmen, Beschäftigung,  
nach Ländern und

Nummer der Systematik	Land — Wirtschaftsklasse — —	Unter- nehmen	Arbeits- stätten	Beschäftigte			Umsatz 1967				
				insgesamt		darunter Arbeit- nehmer	insgesamt	darunter			
				30. 9. 1968		30. 9. 1967		Ausfuhren und Transithandels- geschäfte	Provisionsein- nahmen und Kostenvergü- tungen aus der Vermittlung von Waren	Umsätze im Selbst- bedienungs- großhandel	
Anzahl											
	Großhandel mit										
	EISEN- U. METALLW., FERTIGW. ALS KUNSTSTOFFEN, GLAS, FEIN- KERAMIK U. HOLZ -A.N.G.-										
41300	EISEN-, METALL-U. KUNSTST. WA- REN VERSCH. ART -SORTIM.GH.-	11	11	498	435	426	46051	769	6	-	
41302	SCHRAUBEN, NORM- UND FASSON- DREHTEILEN	.	.	.	.	.	.	.	.	.	
41304	KLEINEISENWAREN, BESCHLAEGEN UND BAUARTIKELN	21	22	197	162	131	11567	223	51	-	
41305	HAUSRAT AUS EISEN, METALL U. KUNSTST. -OHNE OEFEN, HERDE, KUEHL SCHR., WASCHMASCH. U. AE-	6	7	39	41	34	3155	324	-	-	
41307	OEFEN, HERDEN, KUEHLSCHRAEN- KEN UND WASCHMASCHINEN	10	10	165	168	150	15090	1437	59	-	
41309	SONSTIGEN EISEN-, METALL- U. KUNSTSTOFFWAREN -A.N.G.-	15	15	80	83	67	9207	1275	209	-	
41330	FEINKERAM. ERZEUGN. U. GLAS- WAREN FUER DEN HAUSHALT	.	.	.	.	.	.	.	.	.	
41335	VERPACKUNGSGLAS U. -KERAMIK	-	-	-	-	-	-	-	-	-	
41360	MOEBELN U. KUNSTGEWERBLICHEN ERZEUGNISSEN	26	27	177	164	135	17280	3269	441	-	
41390	SONST. HOLZWAREN, KORB-, KORK- FLECHT- UND BUESTENWAREN SOWIE MIT KINDERWAGEN	3	3	14	15	13	930	-	-	-	
413	EISEN- U. METALLW., FERTIGW. ALS KUNSTSTOFFEN, GLAS, FEIN- KERAMIK U. HOLZ -A.N.G.-	98	101	1355	1238	1123	121051	8027	844	-	
	ELEKTRO-, FEINMECH. U. OPT. ER- ZEUGN., SCHMUCK-, LEGER-, GALAN- TERIE-, SPIELW., MUSIKINSTR.										
41400	ELEKTROTECHN. ERZEUGNISSEN -A.N.G.- UND LEUCHTEN	36	36	504	504	468	52835	3155	558	-	
41405	RUNDFUNK-, FERNSEH-U. PHONO- GERAETEN, DEREN TEILEN UND ZUBEHOER, SCHALLPLATTEN	8	8	66	64	55	7653	3	58	-	
41430	FOTO-U. KINOAPP. SOWIE-BEDARF	-	-	-	-	-	-	-	-	-	
41435	SONST. FEINMECHAN. U. OPT. ER- ZEUGN. -OH. DENTAL-, LABOR- UND KRANKENPFLEGE BEDARF-	.	.	.	.	.	.	.	.	.	
41460	UHREN UND DEREN TEILEN	4	4	24	23	19	3193	-	29	-	
41465	EDELMETALL- UND SCHMUCKWAREN SOW. M. EDEL- U. SCHMUCKSTEINEN	6	6	31	27	22	1707	-	-	-	
41480	LEDER- UND TAESCHNERWAREN -OHNE SCHUHE-	5	5	9	8	2	585	-	7	-	
41490	GALANTERIEW. U. GESCHENKART.	9	9	53	32	24	3001	142	37	-	
41494	SPIELWAREN	.	.	.	.	.	.	.	.	.	
41497	MUSIKINSTRUMENTEN	.	.	.	.	.	.	.	.	.	
414	ELEKTRO-, FEINMECH. U. OPT. ER- ZEUGN., SCHMUCK-, LEGER-, GALAN- TERIE-, SPIELW., MUSIKINSTR.	73	76	745	711	642	72624	3750	695	-	
	FAHRZEUGEN U. MASCHINEN -OHNE SPEZIALMASCHINEN DER UNTERGRUPPE 4176-										
41600	KRAFTWAGEN UND KRAFTRAEDERN	13	24	1309	1249	1242	222373	3568	560	-	

1) ohne ausgeprägten Schwerpunkt

Umsatz und Wareneinsatz  
Wirtschaftsklassen

Gesamtwert der gegen Provision vermittelten Waren 1967	Wareneingang 1967 einschl. Auf- wendungen für vergeb. Lohnarb.		Warenbestand		Waren- einsatz 1967	Rohertrag 1967	Löhne, Gehälter und gesetzliche Sozial- aufwendungen 1967	Land - Wirtschaftsklasse -	Nummer der Syste- matik
	insgesamt	darunter Einführen und Transit- handelskäufe	Anfang 1967	Ende 1967					
	1000 DM							Großhandel mit	
180	36600	828	6592	5857	37335	8716	4576	EISEN- U. METALLH., FERTIGH. AUS KUNSTSTOFFEN, GLAS, FEIN- KERAMIK U. HOLZ -A.N.G.-	
.	.	.	.	.	.	.	.	EISEN-, METALL-U. KUNSTST. WA- 41300 REN VERSCH. ART -SCRTIM.GH.-1)	
1431	8082	123	1952	1808	8226	3341	1048	SCHRAUBEN, NCRM- UND FASSON- 41302 DREHTEILEN	
-	2479	127	553	580	2452	703	367	KLEINEISENWAREN, BESCHLAEGEN 41304 UND BAUARTIKELN	
1289	12285	185	1454	1280	12459	2631	1167	HAUSRAT AUS EISEN, METALL U. 41305 KUNSTST. -CHNE CEFEN, FERDE, KUEHLSCHR., WASHMASCH. U. AE-	
5956	6931	227	1192	997	7126	2081	721	OFEN, HERDEN, KUEHLSCHRAEN- 41307 KEN UND WASHMASCHINEN	
.	.	.	.	.	.	.	.	SONSTIGEN EISEN-, METALL- U. 41309 KUNSTSTOFFWAREN -A.N.G.-	
-	-	-	-	-	-	-	-	FEINKERAM. ERZEUGN. U. GLAS- 41330 WAREN FUER DEN HAUSHALT	
5001	12256	213	2493	2601	12148	5132	1518	VERPACKUNGSGLAS U. -KERAMIK 41335	
-	630	380	195	96	729	201	51	MOEBELN U. KUNSTGEWERBLICHEN 41360 ERZEUGNISSEN	
15472	92963	7886	17366	16707	93622	27429	10921	SONST. HOLZWAREN, KORB-, KCRK- 41390 FLECHT- UND BUESTENWAREN SOWIE MIT KINDERWAGEN	
								EISEN- U. METALLH., FERTIGH. 413 AUS KUNSTSTOFFEN, GLAS, FEIN- KERAMIK U. HOLZ -A.N.G.-	
14848	42890	3362	6649	6398	43141	9698	4904	ELEKTRO-, FEINMECH. U. OPT. ER- ZGN., SCHMUCK-, LEDE-, GALAN- TERIE-, SPIELW., MUSIKINSTR.	
777	6632	-	1454	1403	6683	970	544	ELEKTROTECHN. ERZEUGNISSEN 41400 -A.N.G.- UND LEUCHTEN	
-	-	-	-	-	-	-	-	RUNDFUNK-, FERNSEH-U. PHONC- 41401 GERAETEN, DEREN TEILEN UND ZUBEHOER, SCHALLPLATTEN	
500	2352	45	990	1009	2333	860	338	FOTO-U. KINAPP. SOWIE-BEDARF 41430	
-	1055	109	483	432	1106	601	207	SONST. FEINMECHAN. U. OPT. ER- 41435 ZEUGN. -OH. DENTAL-, LABCF-UND KRANKENPFLEGE BEDARF-	
211	441	-	152	127	466	119	16	UHREN UND DEREN TEILEN 41460	
468	2311	123	305	384	2232	769	148	EDELMETALL-LND SCHMUCKWAREN 41465 SOW. M. EDEL-U. SCHMUCKSTEINEN	
.	.	.	.	.	.	.	.	LEDER- UND TAESCHNERWAREN 41480 -OHNE SCHUHE-	
.	.	.	.	.	.	.	.	GALANTERIEW. U. GESCHENKART. 41490	
16876	58323	3854	10639	10287	58675	13549	6537	SPIELWAREN 41494	
								MUSIKINSTRUMENTEN 41497	
4951	150864	122182	13314	13043	151135	71238	11816	ELEKTRO-, FEINMECH. U. OPT. ER- 414 ZGN., SCHMUCK-, LEDE-, GALAN- TERIE-, SPIELW., MUSIKINSTR.	
								FAHRZEUGEN U. MASCHINEN -OHNE SPEZIALMASCHINEN DER UNTERGRUPPE 4176-	
								KRAFTWAGEN LND KRAFTRAEDERN 41600	

1. Unternehmen, Beschäftigung,  
nach Ländern und

Nummer der Systematik	Land — Wirtschaftsklasse — —	Unter- nehmen	Arbeits- stätten	Beschäftigte			Umsatz 1967			
				insgesamt	darunter Arbeit- nehmer	insgesamt	darunter			
							Ausführen und Transithandels- geschäfte	Provisionseinnahmen und Kostenvergütungen aus der Vermittlung von Waren	Umsätze im Selbst- bedienungs- großhandel	
30.9.1968			30.9.1967							
Großhandel mit ...		Anzahl								
41603	KRAFTFAHRZEUGTEILEN, -ZUBEHÖR UND REIFEN	50	52	509	461	415	51008	842	375	200
41606	FAHRRÄDERN, DEREN TEILEN U. ZUBEHÖR SOW. M. MOPEDS	4	4	38	35	30	3366	-	8	-
41609	SONST. FAHRZEUGEN, DEREN TEILEN U. ZUBEHÖR	-	-	-	-	-	-	-	-	-
41640	WERKZEUGMASCHINEN	17	17	99	86	73	7778	428	257	-
41642	BAUMASCHINEN, BAUGERÄTEN, FELD- U. INDUSTRIEBAHNMAT.	11	18	107	103	52	12522	531	184	-
41644	BUEROMASCHINEN	10	16	107	113	56	6964	651	68	-
41646	TEXTIL- UND NÄHMASCHINEN	-	-	-	-	-	-	-	-	-
41649	SONSTIGEN MASCHINEN -OH. LANDMASCH. U. SPEZIAL- MASCH. D. UNTERGRUPPE 4176-	24	24	127	122	58	12332	2669	546	-
41670	LANDMASCHINEN UND LANDWIRT- SCHAFTLICHEN GERÄTEN	16	16	127	120	55	12540	101	53	-
416	FAHRZEUGEN U. MASCHINEN -OHNE SPEZIALMASCHINEN DER UNTERGRUPPE 4176-	145	171	2423	2289	2145	329283	5190	2091	200
	TECHN.BEDARF U. SPEZIALBED. VERSCH. WIRTSCHAFTSZWEIGE									
41700	CHEMISCH-TECHN.ERZEUGNISSEN	7	7	16	13	7	873	13	31	-
41720	HANF- U. HARTFASERERZEUGN.	-	-	-	-	-	-	-	-	-
41740	TECHNISCHEN BEDARF -A.N.G.-	20	20	122	119	57	12073	106	74	-
41760	TECHN.BAUECKEREI-U.KONDITION- REIBEDARF SOW. -MASCHINEN	10	10	81	76	65	14848	-	12	-
41763	TECHNISCHEN FLEISCHEREI- BEDARF U. -MASCHINEN	21	22	68	66	40	12155	525	24	-
41766	TECHNISCHEN BRAUEREI-U.KEL- LEREIBEDARF SOW. -MASCHINEN	4	4	20	15	12	2274	7	121	-
41769	TECHN.MOLKEREIBED.U.-MASCH.	-	-	-	-	-	-	-	-	-
41780	LACKEN, FARBEN U. SONST. AN- STRICHBED., TAPETEN, LINOLEUM U. AE. FUSSBODENBELAG	29	31	253	248	226	21105	36	22	-
41790	LEDER UND SCHUHMACHERBEDARF	7	7	45	45	37	2685	7	17	-
417	TECHN.BEDARF U. SPEZIALBED. VERSCH. WIRTSCHAFTSZWEIGE	98	101	605	582	488	66017	1098	301	-
	PHARMAZEUT. U. KOSMET. ERZGN., DENTAL-, LABOR-, KRANKEN- PFLEGE- U. FRISEURBEDARF									
41800	PHARMAZEUT. ERZEUGNISSEN U. PHARMAZEUT. CHEMIKALIEN	15	16	422	338	327	45400	-	64	-
41840	DENTALBEDARF	4	4	48	42	35	4281	453	-	-
41844	LABOR-U.KRANKENPFLEGE BEDARF	12	12	166	155	141	14308	656	68	-
41847	FRISEURBEDARF	7	7	20	17	9	920	-	5	-
41870	FEINSEIFEN U. KOERPERPFLEGE- MITTELN	16	18	90	85	70	7461	61	11	565
41875	WASCH-, PUTZ- U. REINIGUNGSM.	22	23	82	80	46	9357	15	7	29
418	PHARMAZEUT. U. KOSMET. ERZGN., DENTAL-, LABOR-, KRANKEN- PFLEGE- U. FRISEURBEDARF	76	80	828	717	621	81727	1185	155	594

Umsatz und Wareneinsatz  
Wirtschaftsklassen

Gesamtwert der gegen Provision vermittelten Waren 1967	Wareneingang 1967 einschl. Auf- wendungen für vergeb. Lohnarb.		Warenbestand		Waren einsatz 1967	Rohertrag 1967	Löhne, Gehälter und gesetzliche Sozial- aufwendungen 1967	Land - Wirtschaftsklasse -	Nummer der Syste- matik
	insgesamt	darunter Einführen und Transit- handelskäufe	Anfang 1967	Ende 1967					
1 000 DM					Großhandel mit				
4061	39574	8214	5216	5412	39378	11630	4371	KRAFTFAHRZEUGTEILEN, -ZUBEHÖR UND REIFEN	41603
110	2887	748	341	483	2745	621	242	FAHRRÄDERN, DEREN TEILEN U. ZUBEHÖR SCH. M. MOTOR	41606
-	-	-	-	-	-	-	-	SONST. FAHRZEUGEN, DEREN TEILEN U. ZUBEHÖR	41609
4134	5660	356	1532	1339	5853	1925	762	WERKZEUGMASCHINEN	41640
3776	8744	899	3238	2606	9376	3546	1342	BAUMASCHINEN, BAUGERÄTEN, FELD- U. INDUSTRIEBEHÄLT.	41642
1568	4697	147	909	719	4887	2077	894	BUERCHMASCHINEN	41644
-	-	-	-	-	-	-	-	TEXTIL- UND NÄHMASCHINEN	41646
11186	9074	1283	1003	1366	8711	3621	1112	SONSTIGEN MASCHINEN -CH. LANDMASCH. U. SPEZIAL- MASCH. D. UNTERGRUPPE 4176-	41649
571	10191	111	2243	2155	10279	2261	744	LANDMASCHINEN UND LANDWIRT- SCHAFTLICHEN GERÄTEN	41670
30357	231691	134940	27796	27123	232364	56919	21264	FAHRZEUGEN U. MASCHINEN -OHNE SPEZIALMASCHINEN DER UNTERGRUPPE 4176-	416
								TECHN. BEDARF U. SPEZIALBED. VERSCH. WIRTSCHAFTSZWEIGE	
390	566	40	51	58	559	314	50	CHEMISCH-TECHN. ERZEUGNISSEN	41700
-	-	-	-	-	-	-	-	HANF- U. HARTFASERERZEUGN.	41720
818	8455	1646	1256	1199	8512	3561	1102	TECHNISCHEN BEDARF -A.N.G.-	41740
210	13066	540	1094	1050	13110	1738	854	TECHN. BÄCKEREI-U. KONDITIO- REIBEDARF SCH. -MASCHINEN	41760
292	9219	2914	1985	1781	9423	2736	597	TECHNISCHEN FLEISCHEREI- BEDARF U. -MASCHINEN	41763
2362	1713	273	207	271	1649	625	112	TECHNISCHEN BRAUEREI-U. KEL- LEREIBEDARF SCH. -MASCHINEN	41766
-	-	-	-	-	-	-	-	TECHN. MOLKEREIBED. U. -MASCH.	41769
279	16385	315	1931	2056	16260	4845	2012	LACKEN, FARBEN U. SONST. AN- STRICHBED., TAPETEN, LINOLEUM U. AE. FLUSSBODENBELAG	41780
201	1979	285	318	324	1973	712	254	LEDER UND SCHUHMACHERBEDARF	41790
4552	51383	6013	6842	6739	51486	14531	4581	TECHN. BEDARF U. SPEZIALBED. VERSCH. WIRTSCHAFTSZWEIGE	417
								PHARMAZEUT. U. KOSMET. ERZGN., DENTAL-, LABOR-, KRANKEN- PFLEGE- U. FRISUREBEDARF	
751	40424	1275	3066	4005	39485	5915	2624	PHARMAZEUT. ERZEUGNISSEN U. PHARMAZEUT. CHEMIKALIEN	41800
-	2783	235	512	582	2713	1568	313	DENTALBEDARF	41840
708	10642	647	1343	1143	10842	3466	1591	LABOR-U. KRANKENPFLEGEBEDARF	41844
45	637	6	165	179	623	297	75	FRISUREBEDARF	41847
163	6133	181	1152	1232	6053	1408	594	FEINSEIFEN U. KÖRPERPFLEGE- MITTELN	41870
208	7897	18	604	624	7877	1480	385	WASCH-, PUTZ- U. REINIGUNGSM.	41875
1875	68516	2362	6842	7765	67593	14134	5556	PHARMAZEUT. U. KOSMET. ERZGN., DENTAL-, LABOR-, KRANKEN- PFLEGE- U. FRISUREBEDARF	418

1. Unternehmen, Beschäftigung,  
nach Ländern und

Nummer der Systematik	Land — Wirtschaftsklasse —  Großhandel mit . . .	Unter- nehmen	Arbeits- stätten	Beschäftigte		Umsatz 1967				
				insgesamt		insgesamt	darunter			
							Ausfuhren und Transithandels- geschäfte	Provisionsein- nahmen und Kostenvergü- tungen aus der Vermittlung von Waren	Umsätze im Selbst- bedienungs- großhandel	
				30.9.1968	30.9.1967	Anzahl				
<b>PAPIER, PAPIERWAREN UND DRUCKERZEUGNISSEN</b>										
41900	FEINPAPIER	3	3	27	26	25	3311	-	9	-
41904	PACKPAPIER	3	3	12	12	8	544	-	-	-
41907	PAPPE	.	.	.	.	.	.	.	.	.
41930	SCHREIB- UND PAPIERWAREN, SCHUL- UND BUEROARTIKELN	28	31	237	236	206	15421	111	93	-
41960	BÜCHERN, WISSENSCHAFTLICHEN UND FACHZEITSCHRIFTEN	.	.	.	.	.	.	.	.	.
41965	UNTERHALTUNGSZEITSCHRIFTEN UND ZEITUNGEN	6	6	191	192	184	19844	1310	-	-
41990	MUSIKALIEN	-	-	-	-	-	-	-	-	-
419	PAPIER, PAPIERWAREN UND DRUCKERZEUGNISSEN	43	46	476	475	431	39564	1423	102	-
<b>GROSSHANDEL OHNE WERKHADEL SUNTERNEHMEN ZUSAMMEN</b>										
		1684	1868	17666	16342	14522	2861096	105577	6577	64511
<b>WERKHADEL SUNTERNEHMEN</b>										
		44	60	1289	1269	1240	527675	3345	469	262
40/41	GROSSHANDEL INSGESAMT	1728	1928	18955	17611	15762	3388775	108922	7446	64773

Umsatz und Wareneinsatz  
Wirtschaftsklassen

Gesamtwert der gegen Provision vermittelten Waren 1967	Wareneingang 1967 einschl. Auf- wendungen für vergeb. Lohnarb.		Warenbestand		Waren einsatz 1967	Rohertrag 1967	Löhne, Gehälter und gesetzliche Sozial- aufwendungen 1967	Land — Wirtschaftsklasse —	Nummer der Syste- matik
	insgesamt	darunter Einführen und Transit- handelskaufe	Anfang 1967	Ende 1967					
1 000 DM					Großhandel mit				
								<b>PAPIER, PAPIERWAREN UND DRUCKERZEUGNISSEN</b>	
83	2698	755	612	674	2636	€75	28€	FEINPAPIER	41900
—	385	70	39	38	386	158	82	PACKPAPIER	41904
•	•	•	•	•	•	•	•	PAPPE	41507
1123	11157	507	2774	2560	11371	4050	1823	SCHREIB- UND PAPIERWAREN, SCHUL- UND BUERCARTIKELN	41930
•	•	•	•	•	•	•	•	BUECHERN, WISSENSCHAFTLICHEN UND FACHZEITSCHRIFTEN	41960
—	15070	1036	980	872	15178	4666	1755	UNTERHALTUNGSZEITSCHRIFTEN UND ZEITUNGEN	41965
—	—	—	—	—	—	—	—	MUSIKALIEN	41990
1206	29598	2368	4500	4207	29891	9673	4013	PAPIER, PAPIERWAREN UND DRUCKERZEUGNISSEN	419
189110	2406632	683394	196291	207532	2395391	465705	147975	GROSSHANDEL OHNE WERKHADELSUNTERNEHMEN ZUSAMMEN	
9727	484876	17969	17601	13466	489011	38668	15736	WERKHADELSUNTERNEHMEN	
198837	2891508	701363	213892	220998	2884402	504373	163711	GROSSHANDEL INSGESAMT	40/41

1. Unternehmen, Beschäftigung,  
nach Ländern und

Nummer der Systematik	Land — Wirtschaftsklasse — —	Unter- nehmen	Arbeits- stätten	Beschäftigte		Umsatz 1967				
				insgesamt	darunter Arbeit- nehmer	insgesamt	darunter			
							Ausföhren und Transithandels- geschäfte	Provisionsein- nahmen und Kostenvergü- tungen aus der Vermittlung von Waren	Umsätze im Selbst- bedienungs- großhandel	
Großhandel mit . . .		30.9.1968		30.9.1967						
		Anzahl								
<b>BERLIN-WEST</b>										
GROSSHANDEL OFNE WERKHADEL SUNTERNEHMEN										
WAREN VERSCHIEDENER ART										
40000	RCHSTOFFEN, HALB- U. FERTIG- WAREN VERSCHIEDENER ART <sup>1)</sup>	.	.	.	.	.	.	.	.	.
40040	RCHSTOFFEN UND HALSWAREN VERSCHIEDENER ART <sup>1)</sup>	.	.	.	.	.	.	.	.	.
40070	FERTIGWAREN VERSCH. ART <sup>1)</sup>	4	4	11	11	6	2038	197	62	-
400	WAREN VERSCHIEDENER ART <sup>1)</sup>	6	6	17	17	9	2704	197	62	-
GETREIDE, SAATEN, PFLANZEN, FUTTER- U. DUENGEMITTELN SOWIE M. LEBENDEN TIEREN										
40100	GETREIDE, SAATEN, FUTTER-UND DUENGEMITTELN -ALLGEM.GH.-	5	5	65	64	57	42701	1764	176	-
40104	GETREIDE, SAATEN U. FUTTERM.	46	48	263	272	217	253576	1868	156	1764
40107	DUENGEMITTELN	6	8	121	121	116	65638	-	17	-
40130	BLUMEN, PFLANZEN UND BLUMEN- BINDEREIBEDARF	127	134	439	413	244	49561	27	60	4239
40160	LEBENDEM VIEH	7	7	17	17	9	3132	-	34	-
40190	SONST. LEBENDEN TIEREN SOWIE MIT ZOOLOGISCHEM BEDARF	9	9	37	35	23	2288	30	16	-
401	GETREIDE, SAATEN, PFLANZEN, FUTTER- U. DUENGEMITTELN SOWIE M. LEBENDEN TIEREN	200	211	942	922	666	416896	3689	456	6003
TEXTILEN ROHSTOFFEN U. HALB- WAREN, HAEUTEN U. FELLEN										
40200	WOLLE UND TIERHAAREN	3	3	5	5	1	151	-	-	-
40203	BAUMWOLLE	-	-	-	-	-	-	-	-	-
40206	GARNEN -OHNE NAEM-, STOFF- UND HANDARBEITSGARNE-	-	-	-	-	-	-	-	-	-
40209	SONST. TEXT. ROHST. U. HALBW. OP. LUMPEN U. TEXTILABFAELLE	6	7	21	24	19	2478	132	22	-
40250	HAEUTEN UND FELLEN	7	9	44	43	35	11518	7681	-	-
402	TEXTILEN ROHSTOFFEN U. HALB- WAREN, HAEUTEN U. FELLEN	16	19	70	72	55	14547	7813	22	-
TECHN. CHEMIKAL. U. ROHDRCGEN, KAUTSCHUK U. KUNSTGUMMI										
40400	TECHN. CHEMIKAL. U. ROHDRCGEN	20	21	229	251	226	35353	15179	605	13
40405	ROHEN PFLANZL. U. TIER. FETTEN U. DELEN F. TECHN. ZWECKE	.	.	.	.	.	.	.	.	.
40450	KAUTSCHUK UND KUNSTGUMMI	.	.	.	.	.	.	.	.	.
404	TECHN. CHEMIKAL. U. ROHDRCGEN, KAUTSCHUK U. KUNSTGUMMI	24	27	259	286	256	37313	15284	605	13

1) Ohne ausaepräkten Schwerpunkt

Umsatz und Wareneinsatz  
Wirtschaftsklassen

Gesamtwert der gegen Provision vermittelten Waren 1967	Wareneingang 1967 einschl. Auf- wendungen für vergeb. Lohnarb.		Warenbestand		Waren- einsatz 1967	Rohertag 1967	Löhne, Gehälter und gesetzliche Sozial- aufwendungen 1967	Land - Wirtschaftsklasse - -  Großhandel mit	Nummer der System- matik
	insgesamt	darunter Einführen und Transit- handelskäufe	Anfang 1967	Ende 1967					
1 000 DM									
<b>BERLIN-WEST</b>									
<b>GROSSHANDEL OHNE WERKHANDELSLUNTERNEHMEN</b>									
<b>WAREN VERSCHIEDENER ART</b>									
.	.	.	.	.	.	.	.	ROHSTOFFEN, HALB- U. FERTIG- 40000 WAREN VERSCHIEDENER ART <sup>1)</sup>	
.	.	.	.	.	.	.	.	ROHSTOFFE UND HALBWAREN 4004C VERSCHIEDENER ART <sup>1)</sup>	
-	1534	196	181	140	1575	463	55	FERTIGWAREN VERSCH. ART <sup>1)</sup> 40070	
-	2141	196	267	249	2159	545	77	WAREN VERSCHIEDENER ART <sup>1)</sup> 400	
<b>GETREIDE, SAATEN, PFLANZEN, FUTTER- U. DÜNGEMITTEL SOWIE M. LEBENDEN TIEREN</b>									
5033	40312	19398	4278	5106	39484	3217	528	GETREIDE, SAATEN, FUTTER- UND 4010C DÜNGEMITTELN -ALLGEM.GH.-	
3892	237183	4193	11613	3671	245125	8451	2365	GETREIDE, SAATEN U. FUTTERM. 40104 DÜNGEMITTELN 40107	
-	60727	6642	552	884	60395	5243	1707	BLUMEN, PFLANZEN UND BLUMEN- 40130 BINDERBEDARF	
461	39048	17389	1212	1275	38985	10576	2080	LEBENDEM VIEH 40160	
775	2738	-	142	160	2720	412	54	SONST. LEBENDEN TIEREN SOWIE 40190 MIT ZOOLOGISCHEM BEDARF	
182	1515	77	169	196	1488	800	236		
10343	381523	47699	17966	11292	388197	28695	6573	GETREIDE, SAATEN, PFLANZEN, 401 FUTTER- U. DÜNGEMITTELN SOWIE M. LEBENDEN TIEREN	
<b>TEXTILEN ROHSTOFFEN U. HALB- WAREN, HÄUTEN U. FELLE</b>									
-	89	4	79	68	100	51	5	WOLLE UND TIERHAAREN 40200	
-	-	-	-	-	-	-	-	BAUMWOLLE 40203	
-	-	-	-	-	-	-	-	GARNEN -OHNE NÄH-, STOFF- 40206 UND HANDARBEITSGARNE-	
90	1089	27	566	438	1217	1261	128	SONST. TEXT. ROHST. U. HALB- 40209 OH. LUMPEN U. TEXTILABFÄLLE	
35	8509	6193	2771	1968	9312	2606	420	HÄUTEN UND FELLE 40250	
125	9687	6224	3416	2474	10629	3618	553	TEXTILEN ROHSTOFFEN U. HALB- 402 WAREN, HÄUTEN U. FELLE	
<b>TECHN. CHEMICAL. U. ROHRDRUCKEN, KAUTSCHUK U. KUNSTGUMMI</b>									
16612	27179	4402	1621	1484	27316	8037	2472	TECHN. CHEMICAL. U. ROHRDRUCKEN 40400	
.	.	.	.	.	.	.	.	ROHEN PFLANZL. U. TIER. FETTEN 40405 U. CELEN F. TECHN. ZWECKE	
.	.	.	.	.	.	.	.	KAUTSCHUK UND KUNSTGUMMI 40450	
16612	28638	4499	2013	1766	28885	8428	2740	TECHN. CHEMICAL. U. ROHRDRUCKEN, 404 KAUTSCHUK U. KUNSTGUMMI	



1. Unternehmen, Beschäftigung,  
nach Ländern und

Nummer der Systematik	Land — Wirtschaftsklasse — — Großhandel mit	Unter- nehmen	Arbeits- stätten	Beschäftigte		Umsatz 1967				
				insgesamt	darunter Arbeit- nehmer	insgesamt	darunter			
							Ausfuhren und Transithandels- geschäfte	Provisionsein- nahmen und Kostenvergu- tungen aus der Vermittlung von Waren	Umsätze im Selbst- bedienungs- großhandel	
				30. 9. 1968		30. 9. 1967				
				Anzahl						
KOHLE, SONST. FESTEN BRENNST. U. MINERALÖLERZEUGNISSEN										
40500	KOHLE, SONST. FESTEN BRENNST. U. MINERALÖLERZEUGNISSEN 1)	4	4	66	68	64	10495	-	-	-
40540	KOHLE U. SONST. FEST. BRENNST.	41	53	442	424	388	122380	-	23	-
40570	MINERALÖLERZEUGNISSEN	49	56	669	700	652	197542	2628	228	-
405	KOHLE, SONST. FESTEN BRENNST. U. MINERALÖLERZEUGNISSEN	94	113	1177	1192	1104	340421	2628	251	-
ERZEN, EISEN, NE-METALLEN UND HALBZEUG										
40600	ERZEN	-	-	-	-	-	-	-	-	-
40640	ROHEISEN	3	3	562	562	560	45435	3	53	-
40645	EISEN, STAHL SOW. M. EISEN- U. STAHLHALBZEUG - CH. ROHEISEN-	33	45	1008	1022	953	178544	5318	471	-
40670	NE-METALLEN	17	19	219	223	207	142007	-	23	-
40675	NE-METALLHALBZEUG	7	12	325	315	305	28561	61	42	-
406	ERZEN, EISEN, NE-METALLEN UND HALBZEUG	60	79	2114	2122	2065	394947	9382	589	-
POLZ, HOLZHALBW., BAUSTOFFEN U. INSTALLATIONSBEDARF										
40700	RUND-, GRUBEN- UND FASERHOLZ	3	3	10	15	11	1374	-	86	-
40720	SCHNITTHOLZ-OHNE BRENNHOLZ-	48	56	493	487	424	64608	-	30	-
40725	SONSTIGEN HOLZHALBWAREN UND KUNSTSTOFFPLATTEN	27	31	365	357	321	36705	-	11	-
40740	BAUSTOFFEN	120	134	1271	1238	1092	262708	133	719	-
40760	FLACHGLAS	8	18	640	666	655	70091	40	2	-
40780	INSTALLATIONSBEDARF F. GAS U. WASSER	40	54	559	561	514	65407	272	4	-
40785	INSTALLATIONSBEDARF FUER HEIZUNG	9	9	76	75	64	6754	-	2	-
407	HOLZ, POLZHALBW., BAUSTOFFEN U. INSTALLATIONSBEDARF	255	305	3414	3399	3081	507651	445	854	-
SCHROTT UND SONST. ABFALLST.										
40800	ALTMATERIAL VERSCH. ART 1)	24	24	88	82	51	2573	1750	-	-
40830	SCHROTT, NE-ALTMETALLEN UND ABRUCHMATERIAL	166	176	728	682	477	50785	1307	6	-
40860	LÜMPEN UND TEXTILABFAELLEN	18	18	82	75	53	2104	48	1	-
40890	ALTPAPIER UND -PAPPE	35	37	262	249	202	7205	286	17	-
40895	SONSTIGEN ABFALLSTOFFEN	19	19	52	60	38	2563	355	-	-
408	SCHROTT UND SONST. ABFALLST.	262	274	1212	1148	821	65630	3746	24	-
NAHRUNGS- UND GENUSSMITTELN										
41100	NAHRUNGS- UND GENUSSMITTELN VERSCH. ART - SORTIMENTS-GH.- 1)	61	76	1904	1884	1803	458748	294	569	193751
41110	SPEISE- UND INDUSTRIE- KARTOFFELN	44	73	387	412	355	51040	468	62	-

1) Ohne ausgeprägten Schwerpunkt

Umsatz und Wareneinsatz  
Wirtschaftsklassen

Gesamtwert der gegen Provision vermittelten Waren 1967	Wareneingang 1967 einschl. Auf- wendungen für vergeb. Lohnarb.		Warenbestand		Waren- einsatz 1967	Rohertag 1967	Löhne, Gehälter und gesetzliche Sozial- aufwendungen 1967	Land - Wirtschaftsklasse -	Nummer der Systematik
	insgesamt	darunter Einführen und Transit- handelskaufe	Anfang 1967	Ende 1967					
			1 000 DM					Großhandel mit	
								KOHLE, SONST. FESTEN BRENNST. U. MINERALCELERZEUGNISSEN	
-	8973	-	117	129	8961	1538	721	KOHLE, SONST. FESTEN BRENNST. U. MINERALCELERZEUGNISSEN <sup>1)</sup>	40500
545	120627	343	3950	3314	121263	11117	5108	KOHLE U. SONST. FEST. BRENNST.	40540
2843	161983	18034	9147	9235	161895	35647	8549	MINERALCELERZEUGNISSEN	40570
3388	291583	18377	13214	12678	292119	48302	14378	KOHLE, SONST. FESTEN BRENNST. U. MINERALCELERZEUGNISSEN	405
								ERZEN, EISEN, NE-METALLEN UND HALBZEUG	
-	-	-	-	-	-	-	-	ERZEN	40600
1631	34715	1142	2607	3913	33409	12026	6754	RHEISEN	40640
4398	149321	6704	42157	43458	148020	30524	12017	EISEN, STAHL SCHW. U. EISEN- STAHLHALBZEUG -CH. RHEISEN-	40645
112	139679	227	17214	21976	134917	7090	2776	NE-METALLEN	40670
1500	22399	57	7200	6938	22661	6300	2801	NE-METALLHALBZEUG	40675
7641	346114	8130	69178	76285	339007	55940	24348	ERZEN, EISEN, NE-METALLEN UND HALBZEUG	406
								HOLZ, HOLZHALBW., BALSTOFFEN U. INSTALLATIONSGEGENSTÄNDE	
2240	1179	575	57	68	1168	206	80	RUND-, GRUBEN- UND FASERHOLZ	40700
1020	46976	20933	11183	8899	49260	15348	4823	SCHNITTHOLZ-OHNE BRENNHOLZ-	40720
-	27034	1604	6328	6085	27277	9432	3657	SONSTIGEN HOLZHALBWAREN UND KUNSTSTOFFPLATTEN	40725
16660	211219	723	11345	10901	211663	51045	12613	BAUSTOFFEN	40740
22	53118	825	7654	7830	52942	17149	8323	FLACHGLAS	40760
217	49364	888	9111	9257	49218	16189	5662	INSTALLATIONSBEDARF F. GAS U. WASSER	40780
2	5577	316	554	655	5476	1278	612	INSTALLATIONSBEDARF FUER HEIZUNG	40785
20161	394467	25864	46232	43695	397004	110647	35970	HOLZ, HOLZHALBW., BALSTOFFEN U. INSTALLATIONSGEGENSTÄNDE	407
								SCHROTT UND SONST. ABFALLST.	
-	1606	-	194	267	1533	1440	508	ALTMATERIAL VERSCH. ART <sup>1)</sup>	40800
49	33539	4859	3167	3028	33678	17107	4567	SCHROTT, NE-ALTMETALLEN UND ABRUCHMATERIAL	40830
21	1005	35	231	173	1063	1041	383	LUMPEN UND TEXTILABFÄLLEN	40860
1192	3283	22	330	331	3282	3923	1642	ALTPAPIER UND -PAPPE	40890
-	1401	35	132	134	1399	1164	271	SONSTIGEN ABFALLSTOFFEN	40895
1262	40834	4951	4054	3933	40955	24675	7791	SCHROTT UND SONST. ABFALLST.	408
								NAHRUNGS- UND GENUSSMITTELN	
19090	424324	5602	33679	33136	424867	33881	17344	NAHRUNGS- UND GENUSSMITTELN VERSCH. ART -SORTIMENTS-GH.- <sup>1)</sup>	41100
1677	39457	8719	3189	1297	41349	9491	3513	SPEISE- UND INDUSTRIE- KARTOFFELN	41110

1. Unternehmen, Beschäftigung,  
nach Ländern und

Nummer der Systematik	Land — Wirtschaftsklasse —  Großhandel mit	Unter- nehmen	Arbeits- stätten	Beschäftigte			Umsatz 1967			
				insgesamt		darunter Arbeit- nehmer	insgesamt	darunter		
				Anzahl				Ausfuhren und Transithandels- geschäfte	Provisionsein- nahmen und Kostenvergü- tungen aus der Vermittlung von Waren	Umsätze im Selbst- bedienungs- großhandel
				30. 9. 1968		30. 9. 1967				
41115	GEMUESE, OBST, FRUCHTEN UND GEWUERZEN	142	152	1312	1316	1134	338415	3602	510	50
41120	MEHL	10	10	32	42	28	23575	-	4	-
41124	ZUCKER	4	10	88	84	81	148725	7464	523	-
41127	SUESSWAREN	59	106	378	352	275	55637	-	83	1310
41130	MILCHERZEUGN. U. FETTWAREN	104	106	1090	1055	927	400146	-	637	-
41135	EIERN U. LEBENDEM GEFLUEGEL	36	36	168	160	115	39045	54	7	-
41140	FISCHEN U. FISCHERZEUGNISSEN	26	26	196	204	167	27139	45	5	-
41144	WILD UND GESCHLACHTETEM GEFLUEGEL	18	19	196	195	174	63396	-	1	-
41147	FLEISCH UND FLEISCHWAREN	106	118	1189	1190	1062	716801	28384	1815	2475
41160	SONST. NAHRUNGSM.-OH. KAFFEE, TEE, ROHKAKAO U. GETRAENKE-	27	27	85	92	60	9015	-	132	-
41170	KAFFEE	6	6	17	18	12	1147	-	-	-
41174	TEE	.	.	.	.	.	.	.	.	.
41177	ROHKAKAO	-	-	-	-	-	-	-	-	-
41180	GETRAENKEN VERSCH. ART <sup>1)</sup>	.	.	.	.	.	.	.	.	.
41184	WEIN UND SPIRITUOSEN	60	61	384	370	256	68056	-	606	857
41187	BIER UND ALKOHOLFREIEN GETRAENKEN	15	16	153	146	130	12594	-	220	-
41190	ROHTABAK	.	.	.	.	.	.	.	.	.
41195	TABAKWAREN	62	72	588	573	495	236511	-	316	-
411	NAHRUNGS- UND GENUSSMITTELN  BEKLEIDUNG, WAESCHE, AUSSTAT- TUNGS- U. SPORTART., SCHUHEN	784	918	8181	8111	7133	2654277	40311	5526	198443
41200	TEXTILWAREN VERSCH. ART <sup>1)</sup>	24	29	150	141	108	16120	37	1903	-
41210	TUCHEN, FUTTERST. U. METERWARE SOWIE MIT SCHNEIDEREIBEDARF -OHNE HEIMTEXTILIEN-	34	39	179	169	126	16512	397	331	-
41220	OBERBEKLEIDUNG -CHNE WIRK- U. STRICKWAREN-	19	22	221	190	165	45556	5028	300	-
41230	WAESCHE, MIEDER- U. KORSETTW.	14	15	88	98	75	7264	5	14	-
41235	WIRK-, STRICK- U. TEXTILKURZW. -OH. SCHNEIDEREIBEDARF-	85	88	422	429	318	28524	159	272	159
41240	PUETEN, MUETZEN, SCHIRMEN UND BEKLEIDUNGSZUBEHOER	16	17	76	70	53	3571	66	21	-
41250	KUERSCHNERWAREN	35	37	135	135	91	14260	185	79	-
41260	HEIMTEXTILIEN, INNENDEKRA- TIONS-, POLSTERER- UND SÄTTLERBEDARF	35	39	374	377	325	35568	3805	164	-
41265	BETTWAREN	4	5	14	22	15	697	-	-	-
41270	SPORT- UND CAMPINGARTIKELN	5	5	14	13	8	1254	-	22	-
41280	SCHUHEN UND SCHUHWAREN	5	5	14	14	6	750	-	31	-
412	BEKLEIDUNG, WAESCHE, AUSSTAT- TUNGS- U. SPORTART., SCHUHEN	276	301	1687	1658	1258	170876	13686	3137	159

1) Ohne ausgeprägten Schwerpunkt

Umsatz und Wareneinsatz  
Wirtschaftsklassen

Gesamtwert der gegen Provision vermittelten Waren 1967	Wareneingang 1967 einschl. Auf- wendungen für vergeb. Lohnarb.		Warenbestand		Waren- einsatz 1967	Rohertrag 1967	Löhne, Gehälter und gesetzliche Sozial- aufwendungen 1967	Land - Wirtschaftsklasse -	Nummer der Syste- matik
	insgesamt	darunter Einführen und Transit- handelskaufe	Anfang 1967	Ende 1967					
1000 DM								Großhandel mit	
16164	292163	75804	23632	26196	289599	48820	12630	GEMUESE, OBST, FRUECHTEN UND GEWUERZEN	41115
471	22831	-	281	477	22635	1344	356	MEHL	41120
57790	129100	35683	29527	25167	133460	15265	1309	ZUCKER	41124
1845	46225	236	3197	4042	45384	10253	2069	SUESSWAREN	41127
36244	384779	18459	6144	12383	378540	21606	9760	MILCHERZEUGN. U. FETTWAREN	41130
197	34885	265	584	615	34854	4195	1164	EIERN U. LEBENDEM GEFLUEGEL	41135
50	21424	3829	1035	751	21708	5431	1830	FISCHEN U. FISCHERZEUGNISSEN	41140
86	56319	11636	4014	3349	56984	6412	2036	WILD UND GESCHLACHTETEP GEFLUEGEL	41144
51948	667382	116648	14465	13754	668093	48708	15356	FLEISCH UND FLEISCHWAREN	41147
2451	6813	2696	475	464	6824	2191	487	SONST. NAHRUNGSM.-OH. KAFFEE, TEE, ROHKAKAC U. GETRAENKE-	41160
-	780	-	51	71	760	387	88	KAFFEE	41170
.	.	.	.	.	.	.	.	TEE	41174
-	-	-	-	-	-	-	-	ROHKAKAC	41177
.	.	.	.	.	.	.	.	GETRAENKEN VERSCH. ART <sup>1)</sup>	41180
10894	61449	4885	12760	9391	64818	3238	2783	WEIN UND SPIRITUCSEN	41184
2232	8824	72	481	419	8886	3708	1643	BIER UND ALKOHOLFREIEN GETRAENKEN	41187
.	.	.	.	.	.	.	.	ROHTABAK	41190
5528	225998	591	6611	6889	225720	10791	4422	TABAKWAREN	41195
209126	2426234	286195	140327	138577	2427984	226293	76858	NAHRUNGS- UND GENUSSMITTELN	411
								BEKLEIDUNG, WAESCHE, AUSSTAT- TUNGS- U. SPORTART., SCHUHEN	
61270	12676	598	1710	2874	11512	4608	1056	TEXTILWAREN VERSCH. ART <sup>1)</sup>	41200
2211	11762	2380	3072	3171	11663	5249	1272	TUCHEN, FUTTERST. U. WETTERWARE SOWIE MIT SCHNEIDEREIBEDARF -OHNE HEIMTEXTILIEN-	41210
23631	36182	15501	7349	6398	37133	8823	2360	OBERBEKLEIDUNG -OHNE WIRK- U. STRICKWAREN-	41220
288	5664	119	1155	1072	5747	1517	623	WAESCHE, MIEDER- U. KCRSETTW.	41230
7690	20697	1704	4957	4331	21323	7201	2498	WIRK-, STRICK- U. TEXTILKURZW. -OH. SCHNEIDEREIBEDARF-	41235
365	2246	249	509	431	2324	1247	450	HUETEN, MUETZEN, SCHIRMEN UND BEKLEIDUNGSZUBEHÖRER	41240
871	10198	2728	5509	4899	10808	3452	848	KUERSCHNERWAREN	41250
2285	23878	4651	6516	5732	24662	10906	4320	HEIMTEXTILIEN, INNENDEKORA- TIONEN-, POLSTERER- UND SATTLEBERDARF	41260
-	396	13	144	185	355	342	103	BETTWAREN	41265
350	860	505	252	270	842	412	42	SPORT- UND CAMPINGARTIKELN	41270
85	636	-	114	180	570	180	37	SCHUHEN UND SCHUHWAREN	41280
99046	125195	28448	31287	29543	126939	43537	13685	BEKLEIDUNG, WAESCHE, AUSSTAT- TUNGS- U. SPORTART., SCHUHEN	412

1. Unternehmen, Beschäftigung,  
nach Ländern und

Nummer der Systematik	Land — Wirtschaftsklasse — — Großhandel mit ...	Unter- nehmen	Arbeits- stätten	Beschäftigte			Umsatz 1967			
				insgesamt		darunter Arbeit- nehmer	insgesamt	darunter		
				Anzahl				Ausführen und Transithandels- geschäfte	Provisionsein- nahmen und Kostenvergu- tungen aus der Vermittlung von Waren	Umsatz im Selbst- bedienungs- großhandel
				30. 9. 1968		30. 9. 1967				
	EISEN- U. METALLW., FERTIGW. ALS KUNSTSTOFFEN, GLAS, FEIN- KERAMIK U. HOLZ -A.N.G.-									
1300	EISEN-, METALL- U. KUNSTST. WA- 1) REN VERSCH. ART -SORTIM.GH.-	17	18	66	63	47	6366	488	119	-
1302	SCHRAUBEN, NORM- UND FASSON- DREHTEILEN	29	36	266	253	219	16242	57	119	-
1304	KLEINEISENWAREN, BESCHLAEGEN UND BAUARTIKELN	33	35	315	304	259	27533	75	173	2480
1305	HAUSRAT AUS EISEN, METALL U. KUNSTST. -OHNE OFEN, HERDE, KUEHL SCHR., WASCHMASCH. U. AE-	28	29	228	207	169	18100	123	651	218
1307	OFEN, HERDEN, KUEHLSCHRAEN- KEN UND WASCHMASCHINEN	22	23	406	361	329	31258	2	40	299
1309	SONSTIGEN EISEN-, METALL- U. KUNSTSTOFFWAREN -A.N.G.-	78	83	444	435	334	32911	2421	452	-
1330	FEINKERAM. ERZEUGN. U. GLAS- WAREN FUER DEN HAUSHALT	19	19	189	204	181	19852	-	84	-
1335	VERPACKUNGSGLAS U. -KERAMIK	7	7	26	25	16	1735	-	80	-
1360	MOEBELN U. KUNSTGEWERBLICHEN ERZEUGNISSEN	42	44	438	403	349	48354	239	421	-
1390	SONST. HOLZWAREN, KORB-, KGRK- FLECHT- UND BUERSTENWAREN SOWIE MIT KINDERWAGEN	17	17	55	57	37	2347	2	20	-
413	EISEN- U. METALLW., FERTIGW. AUS KUNSTSTOFFEN, GLAS, FEIN- KERAMIK U. HOLZ -A.N.G.-	292	311	2433	2312	1940	204698	3407	2159	2997
	ELEKTRO-, FEINMECH. U. OPT. ER- ZGN., SCHMUCK-, LEDER-, GALAN- TERIE-, SPIELW., MUSIKINSTR.									
4140	ELEKTROTECHN. ERZEUGNISSEN -A.N.G.- UND LEUCHTEN	108	114	814	791	655	78776	9003	1366	-
41405	RUNDFUNK-, FERNSEH- U. PHONO- GERAETEN, DEREN TEILEN LND ZUBEHOER, SCHALLPLATTEN	43	51	539	522	471	84736	3909	445	2591
41430	FOTO- U. KINOAPP. SOWIE-BEDARF	20	33	205	210	187	64768	1376	28	-
41435	SONST. FEINMECHAN. U. OPT. ER- ZEUGN. -OH. DENTAL-, LABOR- UND KRANKENPFLEGE BEDARF-	9	9	41	40	27	3934	1692	96	-
41460	UHREN UND DEREN TEILEN	23	23	218	218	188	13111	1254	135	52
41465	EDELMETALL- UND SCHMUCKWAREN SOW. M. EDEL- U. SCHMUCKSTEINEN	53	54	149	134	71	25086	481	72	-
41480	LEDER- UND TAESCHNERWAREN -OHNE SCHUHE-	4	4	10	11	5	670	-	24	-
41490	GALANTERIEW. U. GESCHENKART.	28	28	130	129	95	8907	1717	134	-
41494	SPIELWAREN	16	16	96	87	67	5039	72	105	-
41497	MUSIKINSTRUMENTEN	12	16	28	42	25	3881	32	2	-
414	ELEKTRO-, FEINMECH. U. OPT. ER- ZGN., SCHMUCK-, LEDER-, GALAN- TERIE-, SPIELW., MUSIKINSTR.	316	348	2230	2184	1791	288908	19536	2407	2643
	FAHRZEUGEN U. MASCHINEN -OHNE SPEZIALMASCHINEN DER UNTERGRUPPE 4176-									
41600	KRAFTWAGEN UND KRAFTRAEDERN	4	4	138	149	144	7239	-	549	-

1) ohne ausgeprägten Schwerpunkt

Umsatz und Wareneinsatz  
Wirtschaftsklassen

Gesamtwert der gegen Provision vermittelten Waren 1967	Wareneingang 1967 einschl. Auf- wendungen für vergeb. Lohnarb.		Warenbestand		Waren- einsatz 1967	Rohertrag 1967	Löhne, Gehälter und gesetzliche Sozial- aufwendungen 1967	Land Wirtschaftsklasse -	Nummer der Syste- matik
	insgesamt	darunter Einführen und Transit- handelskaufe	Anfang 1967	Ende 1967					
	1 000 DM							Großhandel mit	
								EISEN- U. METALLW., FERTIGW. ALS KUNSTSTOFFEN, GLAS, FEIN- KERAMIK U. HOLZ -A.N.G.-	
881	4851	1046	839	821	4869	1497	505	EISEN-, METALL- U. KUNSTST. WA- 41300 REN VERSCH. ART -SCRTIM. GH.-1)	
2243	10942	17	2849	2806	10985	5257	1944	SCHRAUBEN, NORM- UND FASSGN- 41302 DREHTEILEN	
5322	20315	1980	2915	2764	20466	7067	2530	KLEINEISENWAREN, BESCHLÄGEN 41304 UND BAUARTIKELN	
11980	13400	3159	3163	2542	14021	4079	1837	HAUSRAT AUS EISEN, METALL U. 41305 KUNSTST. -CHNE OFEN, HERDE, KUEHLSCHR., WÄSCHMASCH. U. AE-	
847	22857	118	3110	3668	22299	8959	3562	OFEN, HERDEN, KUEHLSCHRAEN- 41307 KEN UND WÄSCHMASCHINEN	
7426	24041	248	5068	5178	23931	8980	3207	SONSTIGEN EISEN-, METALL- U. 41309 KUNSTSTOFFWAREN -A.N.G.-	
1258	15490	543	2525	2706	15309	4543	1685	FEINKERAM. ERZEUGN. U. GLAS- 41330 WAREN FÜR DEN HAUSHALT	
512	1056	14	285	247	1094	641	140	VERPACKUNGSGLAS U. -KERAMIK 41335	
6112	36470	2759	6520	6132	36858	11496	3776	MOEBELN U. KUNSTGEWERBLICHEN 41360 ERZEUGNISSEN	
400	1411	58	345	317	1439	908	235	SONST. HOLZWAREN, KORB-, KORB- 41390 FLECHT- UND BUESTENWAREN SOWIE MIT KINDERWAGEN	
36981	150833	9942	27619	27181	151271	53427	15829	EISEN- U. METALLW., FERTIGW. 413 ALS KUNSTSTOFFEN, GLAS, FEIN- KERAMIK U. HOLZ -A.N.G.-	
								ELEKTRO-, FEINMECH. U. OPT. ER- ZGN., SCHMUCK-, LEDER-, GALAN- TERIE-, SPIELW., MUSIKINSTR.	
21228	56507	4293	9424	8958	56973	21803	6437	ELEKTROTECHN. ERZEUGNISSEN 41400 -A.N.G.- UND LEUCHTEN	
9860	72029	1680	11115	13268	69876	14860	4977	RUNDFUNK-, FERNSEH- U. PHONC- 41405 GERÄTEN, DEREN TEILEN UND ZUBEHÖR, SCHALLPLATTEN	
352	56128	15229	11759	11766	56121	8647	2247	FOTO- U. KINAPP. SOWIE-BEDARF 41430	
1167	3077	1733	362	409	3030	904	154	SONST. FEINMECHAN. U. OPT. ER- 41435 ZEUGN. -GH. DENTAL-, LABOR- UND KRANKENPFLEGE-BEDARF-	
1311	8275	1144	4032	3801	8506	4605	1790	UHREN UND DEREN TEILEN 41460	
669	19618	9004	6205	5175	20648	4438	792	EDELMETALL- UND SCHMUCKWAREN 41465 SGW. M. EDEL- U. SCHMUCKSTEINEN	
600	497	17	123	112	508	162	25	LEDER- UND TAESCHNERWAREN 41480 -OHNE SCHUHE-	
1421	6410	449	1514	1408	6516	2391	802	GALANTERIEW. U. GESCHENKART. 41490	
1748	3679	107	768	813	3634	1405	502	SPIELWAREN 41494	
-	2357	1041	408	367	2398	1483	249	MUSIKINSTRUMENTEN 41497	
38356	228577	34747	45710	46077	228210	60698	18015	ELEKTRO-, FEINMECH. U. OPT. ER- 414 ZGN., SCHMUCK-, LEDER-, GALAN- TERIE-, SPIELW., MUSIKINSTR.	
								FAHRZEUGEN U. MASCHINEN -OHNE SPEZIALMASCHINEN DER UNTERGRUPPE 4176-	
5738	4529	-	601	598	4532	2707	1257	KRAFTWAGEN UND KRAFTTRAEGER 41600	

1. Unternehmen, Beschäftigung,  
nach Ländern und

Nummer der Systematik	Land Wirtschaftsklasse —  Großhandel mit	Unternehmen	Arbeitsstätten	Beschäftigte			Umsatz 1967			
				insgesamt		darunter Arbeitnehmer	insgesamt	darunter		
				30.9.1968		30.9.1967		Ausführen und Transithandels-geschäfte	Provisionseinnahmen und Kostenvergütungen aus der Vermittlung von Waren	Umsätze im Selbstbedienungs-großhandel
				Anzahl						
41603	KRAFTFAHRZEUGE TEILE, -ZUBEHOER UND REIFEN	56	71	719	689	625	58710	1116	385	-
41606	FAHRRADERN, DEREN TEILEN U. ZUBEHOER SOW. M. MOPEDS	13	14	47	48	33	3515	11	34	-
41609	SONST. FAHRZEUGEN, DEREN TEILEN U. ZUBEHOER	4	4	16	12	7	1567	15	110	-
41640	WERKZEUGMASCHINEN	27	30	340	346	305	23662	973	113	-
41642	BAUMASCHINEN, BAUGERAETEN, FELD- U. INDUSTRIEBAHNMAT.	16	17	260	233	214	30502	3554	398	-
41644	BUEROMASCHINEN	25	27	261	256	219	17169	20	39	-
41646	TEXTIL- UND NAEHMASCHINEN	7	7	31	33	22	11545	18	14	-
41649	SONSTIGEN MASCHINEN -OH. LANDMASCH. U. SPEZIAL- MASCH. D. UNTERGRUPPE 4176-	61	68	385	368	300	44555	2680	1275	-
41670	LANDMASCHINEN UND LANDWIRT- SCHAFTLICHEN GERAETEN	3	3	9	12	7	1542	428	5	-
416	FAHRZEUGEN U. MASCHINEN -OHNE SPEZIALMASCHINEN DER UNTERGRUPPE 4176-  TECHN.BEDARF U. SPEZIALBED- VERSCH. WIRTSCHAFTSZWEIGE	216	245	2206	2146	1880	200850	6819	2922	-
41700	CHEMISCH-TECHN.ERZEUGNISSEN	22	23	68	52	23	4492	492	57	-
41720	HANF- U. HARTFASERERZEUGN.	14	14	44	41	21	2146	11	8	-
41740	TECHNISCHEN BEDARF -A.N.G.-	48	48	288	280	208	47331	32364	247	74
41760	TECHN.BAECKEREI-U.KONDITO- REIBEDARF SOW. -MASCHINEN	4	4	31	30	25	2600	-	1	-
41763	TECHNISCHEN FLEISCHEREI- BEDARF U. -MASCHINEN	46	47	258	252	157	22627	338	54	-
41766	TECHNISCHEN BRAUEREI-U.KEL- LEREIBEDARF SOW. -MASCHINEN	14	14	25	24	8	1525	14	7	-
41769	TECHN.MOLKEREIBED.U.-MASCH.	-	-	-	-	-	-	-	-	-
41780	LACKEN,FARBEN U. SONST. AN- STRICHBED., TAPETEN, LINOLEUM U. AE. FUSSBODENBELAG	26	38	308	317	286	36281	-	126	-
41790	LEDER UND SCHUHMACHERBEDARF	25	27	87	95	55	13444	142	52	-
417	TECHN.BEDARF U. SPEZIALBED. VERSCH. WIRTSCHAFTSZWEIGE  PHARMAZEUT. U. KOSMET. ERZGN., DENTAL-, LABOR-, KRANKEN- PFLEGE- U. FRISEURBEDARF	199	215	1109	1091	827	130846	33361	552	74
41800	PHARMAZEUT. ERZEUGNISSEN U. PHARMAZEUT. CHEMIKALIEN	33	34	812	776	730	86137	858	404	-
41840	DENTALBEDARF	30	32	171	165	130	12567	353	152	-
41844	LABOR-U.KRANKENPFLEGE BEDARF	54	57	341	348	278	38657	1737	509	802
41847	FRISEURBEDARF	13	13	66	60	43	4188	-	54	-
41870	FEINSEIFEN U. KOERPERPFLEGE- MITTELN	51	53	433	435	374	54513	123	117	-
41875	WASCH-, PUTZ- U. REINIGUNGSM.	23	25	327	329	302	50225	-	3	-
418	PHARMAZEUT. U. KOSMET. ERZGN., DENTAL-, LABOR-, KRANKEN- PFLEGE- U. FRISEURBEDARF	204	214	2150	2113	1657	246291	3071	1279	802

Umsatz und Wareneinsatz  
Wirtschaftsklassen

Gesamtwert der gegen Provision vermittelten Waren 1967	Wareneingang 1967 einschl. Auf- wendungen für vergeb. Lohnarb.		Warenbestand		Waren- einsatz 1967	Rohertrag 1967	Löhne, Gehälter und gesetzliche Sozial- aufwendungen 1967	Land - Wirtschaftsklasse -	Nummer der Syste- matik
	insgesamt	darunter Einführen und Transit- handelskaufe	Anfang 1967	Ende 1967					
1 000 DM					Großhandel mit				
6719	43002	1390	6414	6658	42758	15952	5885	KRAFTFAHRZEUGTEILEN, -ZUBEHÖRER UND REIFEN	41603
534	2557	313	851	740	2668	847	274	FAHRRADERN,DEREN TEILEN U. ZUBEHÖRER SOW. M. MCFEDS	41606
1450	1545	-	63	121	1487	480	129	SONST.FAHRZEUGEN,DEREN TEILEN U. ZUBEHÖRER	41609
776	14258	1872	6481	5030	15709	7953	3300	WERKZEUGMASCHINEN	41640
5839	19811	76	2482	2226	20067	10435	2777	BAUMASCHINEN,BAUGERÄTEN, FELD- U. INDUSTRIEBAHNMAT.	41642
351	11273	-	2199	2145	11327	5842	2014	BUEROMASCHINEN	41644
796	10101	287	633	566	10168	1777	316	TEXTIL- UND NAEHMASCHINEN	41646
13879	30248	539	4688	5172	29764	14835	3040	SONSTIGEN MASCHINEN -OH. LANDMASCH. U. SPEZIAL- MASCH. D. UNTERGRUPPE 4176-	41649
58	1083	360	334	292	1125	417	75	LANDMASCHINEN UND LANDWIRT- SCHAFTLICHEN GERÄTEN	41670
36140	138407	4837	24746	23548	139605	61245	19075	FAHRZEUGEN U. MASCHINEN -OHNE SPEZIALMASCHINEN DER UNTERGRUPPE 4176-	416
4279	3182	5	301	329	3154	1338	150	TECHN.BEDARF U. SPEZIALBED. VERSCH. WIRTSCHAFTSZWEIGE	41700
107	1411	-	344	305	1450	696	182	CHEMISCH-TECHN.ERZEUGNISSEN	41720
3283	36273	421	1656	1695	36234	11097	2148	HANF- U. HARTFASERERZEUGN.	41740
-	1557	-	679	748	1488	1112	275	TECHNISCHEM BEDARF -A.N.G.-	41760
457	17760	6357	2326	2044	18042	4585	1858	TECHN.BAECKEREI-U.KONDITIO- REIBEDARF SCH. -MASCHINEN	41763
67	1288	17	375	194	1469	456	82	TECHNISCHEM FLEISCHEREI- BEDARF U. -MASCHINEN	41766
-	-	-	-	-	-	-	-	TECHNISCHEM BRAUEREI-U.KEL- LEREIBEDARF SCH. -MASCHINEN	41769
1144	28889	22	3542	3713	28718	7563	2551	TECHN.MOLKEREIBED.U.-MASCH.	41780
950	11127	2970	2121	1733	11515	1929	518	LACKEN,FARBEN U. SONST. AN- STRICHBED.,TAPETEN,LINOLEUM U. AE. FLÜSSEBDEBELAG	41790
10287	101487	9792	11344	10761	102070	28776	8168	LEDER UND SCHUHMACHERBEDARF	417
4329	70996	2350	7453	8021	70428	15709	6577	TECHN.BEDARF U. SPEZIALBED. VERSCH. WIRTSCHAFTSZWEIGE	41800
6293	8909	900	1750	1782	8877	3690	1051	PHARMAZELT.U.KOSMET.ERZGN., DENTAL-,LABOR-,KRANKEN- PFLEGE- U. FRISEURBEDARF	41800
7464	29153	650	3290	3158	29285	9372	2671	PHARMAZELT. ERZEUGNISSEN U. PHARMAZEUT. CHEMIKALIEN	41840
242	3107	304	598	631	3074	1114	353	DENTALBEDARF	41844
439	44486	609	5673	6019	44140	10373	3593	LABOR-U.KRANKENPFLEGEEDARF	41847
2945	45141	101	4102	3998	45245	4984	2662	FRISEURBEDARF	41870
21712	201792	4914	22866	23609	201049	45242	17507	FEINSEIFEN U.KÖRPERPFLEGE- MITTELN	41875
								WASCH-,PUTZ- U.REINIGUNGSM.	418
								PHARMAZELT.U.KOSMET.ERZGN., DENTAL-,LABOR-,KRANKEN- PFLEGE- U. FRISEURBEDARF	418



1. Unternehmen, Beschäftigung,  
nach Ländern und

Nummer der Systematik	Land — Wirtschaftsklasse —  Großhandel mit . . .	Unter- nehmen	Arbeits- stätten	Beschäftigte		Umsatz 1967				
				insgesamt	darunter Arbeit- nehmer	insgesamt	darunter			
							Ausführen und Transithandels- geschäfte	Provisionsein- nahmen und Kostenvergü- tungen aus der Vermittlung von Waren	Umsätze im Selbst- bedienungs- großhandel	
				30. 9. 1968		30. 9. 1967				
				Anzahl						
PAPIER, PAPIERWAREN UND DRUCKERZEUGNISSEN										
41900	FEINPAPIER	38	44	391	402	354	74274	98	103	-
41904	PACKPAPIER	37	38	271	287	238	18604	-	47	-
41907	PAPPE	.	.	.	.	.	.	.	.	.
41930	SCHREIB- UND PAPIERWAREN, SCHUL- UND BUEROARTIKELN	145	159	1067	1066	872	76491	1547	1426	112
41960	BUECHERN, WISSENSCHAFTLICHEN UND FACHZEITSCHRIFTEN	26	27	207	201	170	14494	1317	21	-
41965	UNTERHALTUNGSZEITSCHRIFTEN UND ZEITUNGEN	11	11	365	405	356	41561	231	15	-
41990	MUSIKALIEN	.	.	.	.	.	.	.	.	.
419	PAPIER, PAPIERWAREN UND DRUCKERZEUGNISSEN	269	291	2358	2418	2070	233866	4130	1649	112
GROSSHANDEL OHNE WERKHADEL SUNTERNEHMEN ZUSAMMEN		3473	3877	31559	31191	26857	5510721	165505	22500	211246
WERKHADEL SUNTERNEHMEN		64	83	1187	1099	1041	250843	5424	1996	25950
40/41	GROSSHANDEL INSGESAMT	3537	3960	32746	32290	27898	6161564	174929	24456	237196

Umsatz und Wareneinsatz  
Wirtschaftsklassen

Gesamtwert der gegen Provision vermittelten Waren 1967	Wareneingang 1967 einschl. Auf- wendungen für vergeb. Lohnarb.		Warenbestand		Waren- einsatz 1967	Rohertrag 1967	Löhne, Gehälter und gesetzliche Sozial- aufwendungen 1967	Land - Wirtschaftsklasse -	Nummer der Systematik
	insgesamt	darunter Einführen und Transit- handelskaufe	Anfang 1967	Ende 1967					
1 000 DM					Großhandel mit				
								<b>PAPIER, PAPIERWAREN UND DRUCKERZEUGNISSEN</b>	
2941	63847	15538	5750	5516	64081	10193	4334	FEINPAPIER	41900
701	13775	258	2584	2556	13803	4801	2073	PACKPAPIER	41904
.	.	.	.	.	.	.	.	PAPPE	41907
22965	55551	5410	10682	9209	57064	19427	6055	SCHREIB- UND PAPIERWAREN, SCHUL- UND BUERCARTIKELN	41930
148	10133	445	2012	2121	10024	4470	1500	BUECHERN, WISSENSCHAFTLICHEN UND FACHZEITSCHRIFTEN	41960
-	32969	38	878	999	32848	8713	4421	UNTERHALTUNGSZEITSCHRIFTEN UND ZEITUNGEN	41965
.	.	.	.	.	.	.	.	MUSIKALIEN	41990
27322	182739	27387	22458	20794	184403	49463	20875	PAPIER, PAPIERWAREN UND DRUCKERZEUGNISSEN	419
538502	5050251	522202	482697	472462	5060486	850235	286854	GROSSHANDEL OHNE WERKHADELSUNTERNEHMEN ZUSAMMEN	
30341	213896	9729	21616	22396	213116	37727	13342	WERKHADELSUNTERNEHMEN	
568843	5264147	531931	504313	494858	5273602	887962	300236	GROSSHANDEL INSGESAMT	40/41

1. Unternehmen, Beschäftigung,  
nach Wirtschafts-

Nummer der Systematik	Wirtschaftsklasse	Unternehmen	Arbeitsstätten	Beschäftigte		Umsatz 1967				
				insgesamt	darunter Arbeitnehmer	insgesamt	darunter			
							Ausfuhren und Transshandels-geschäfte	Provisionseinnahmen und Kostenvergütungen aus der Vermittlung von Waren	Umsätze im Selbstbedienungs-großhandel	
Großhandel mit ...		30.9.1968	Anzahl		30.9.1967					
<b><u>BUNDESGBIET</u></b>										
<b>GROSSHANDEL OHNE WERKHADELUNTERNEHMEN</b>										
<b>WAREN VERSCHIEDENER ART</b>										
4C000	ROHSTOFFEN, HALB- U. FERTIGWAREN VERSCHIEDENER ART <sup>1)</sup>	264	363	4400	4328	4092	1155811	259100	11177	7222
40040	ROHSTOFFEN UND HALBWAREN VERSCHIEDENER ART <sup>1)</sup>	106	119	2100	1995	1851	533564	95588	864	96
40070	FERTIGWAREN VERSCH. ART <sup>1)</sup>	701	732	8377	8133	7273	1854633	934101	14733	85455
400	WAREN VERSCHIEDENER ART <sup>1)</sup>	1071	1214	14877	14456	13216	3564008	1288789	26774	92773
<b>GETREIDE, SAATEN, PFLANZEN, FUTTER- U. DUENGEMITTELN SOWIE M. LEBENDEN TIEREN</b>										
40100	GETREIDE, SAATEN, FUTTER- UND DUENGEMITTELN -ALLGEM.GH.-	2989	4061	26083	26408	25050	5569151	50458	3718	20099
40104	GETREIDE, SAATEN U. FUTTERM.	4093	5597	47935	48158	43753	17621213	788448	8333	15824
40107	DUENGEMITTELN	452	527	2756	2654	2225	2167323	21390	921	96
40130	BLUMEN, PFLANZEN UND BLUMENBINDEREI BEDARF	1307	1410	6612	6307	4486	724239	13437	4346	12403
40160	LEBENDEM VIEH	6070	6168	12748	12362	4471	3082353	156581	35808	1900
40190	SONST. LEBENDEN TIEREN SOWIE MIT ZOOLOGISCHEM BEDARF	137	139	583	563	359	40762	2278	19	14
401	GETREIDE, SAATEN, PFLANZEN, FUTTER- U. DUENGEMITTELN SOWIE M. LEBENDEN TIEREN	15048	17902	96717	96452	80344	29205041	1032592	53145	50336
<b>TEXTILEN ROHSTOFFEN U. HALBWAREN, HAEUTEN U. FELLEN</b>										
40200	WOLLE UND TIERHAAREN	175	184	1262	1294	1054	726551	228589	1287	-
40203	BAUMWOLLE	59	62	462	459	401	664334	82215	1307	-
40206	GARNEN -OHNE NAEH-, STOPF- UND HANDARBEITSGARNE-	51	52	294	289	215	89784	15279	666	-
40209	SONST. TEXT. ROHST. U. HALBW. OH. LUMPEN U. TEXTILABFAELLE	136	140	1006	994	820	311554	70308	951	-
40250	HAEUTEN UND FELLEN	410	433	2564	2483	1991	522779	98463	2275	1199
402	TEXTILEN ROHSTOFFEN U. HALBWAREN, HAEUTEN U. FELLEN	831	871	5588	5519	4485	2315042	495254	6486	1199
<b>TECHN. CHEMIKAL. U. ROHDROGEN, KAUSCHUK U. KUNSTGUMMI</b>										
40400	TECHN. CHEMIKAL. U. ROHDROGEN	557	648	7468	7300	6681	2006304	736298	10269	13
40405	ROHEN PFLANZL. U. TIER. FETTEN U. OELN F. TECHN. ZWECKE	31	35	207	225	184	173446	57652	215	-
40450	KAUSCHUK UND KUNSTGUMMI	39	43	525	498	448	427281	44250	708	-
404	TECHN. CHEMIKAL. U. ROHDROGEN, KAUSCHUK U. KUNSTGUMMI	627	726	8200	8023	7313	2607031	838200	11152	13

1) Ohne ausgeprägten Schwerpunkt

Umsatz und Wareneinsatz  
klassen

Gesamtwert der gegen Provision vermittelten Waren 1967	Wareneingang 1967 einschl. Aufw. für vergeb. Lohnarbeiten		Warenbestand		Waren- einsatz- 1967	Rohertag 1967	Löhne, Gehälter und gesetzliche Sozial- aufwendungen 1967	Wirtschaftsklasse	Nummer der System- matik
	insgesamt	darunter Einführen und Transit- handelskaufe	Anfang 1967	Ende 1967					
1 000 DM					Großhandel mit				

BUNDESGEBIET

GROSSHANDEL  
OHNE WERKHADELSUNTERNEHMEN

WAREN VERSCHIEDENER ART

337762	1060757	384915	72333	80219	1052871	142540	42467	ROHSTOFFEN, HALB- U. FERTIG- WAREN VERSCHIEDENER ART 1)	40000
30507	473351	205277	28368	34015	467704	65860	15851	ROHSTOFFEN UND HALBWAREN VERSCHIEDENER ART 1)	40040
767344	1578839	594404	125722	127212	1577349	277284	83481	FERTIGWAREN VERSCH. ART 1)	40070
1135613	3112947	1184596	226423	241446	3097924	486084	145755	WAREN VERSCHIEDENER ART 1)	400
83518	4924205	218356	520403	491538	4953070	616081	240815	GETREIDE, SAATEN, PFLANZEN, FUTTER- U. DUENGEMITTELN SOWIE M. LEBENDEN TIEREN	40100
565291	16235926	4178769	1317653	1250846	16302733	1318480	453729	GETREIDE, SAATEN, FUTTER- UND DUENGEMITTELN -ALLGEM.GH.-	40104
70442	2012854	192692	51110	39122	2024842	142481	25416	GETREIDE, SAATEN U. FUTTERM.	40107
73993	563368	192109	26818	28068	562118	162121	42135	DUENGEMITTELN	40130
1219461	2715638	30959	25084	24523	2716199	366154	37228	BLUMEN, PFLANZEN UND BLUMEN- BINDEREIBEDARF	40160
301	28520	4513	3717	4343	27894	12868	3137	LEBENDEM VIEH	40190
2013006	26480511	4817398	1944785	1838440	26586856	2618185	802464	SONST. LEBENDEN TIEREN SOWIE MIT ZOOLOGISCHEM BEDARF	401
101755	661127	457981	127406	116282	672251	54300	11930	GETREIDE, SAATEN, PFLANZEN, FUTTER- U. DUENGEMITTELN SOWIE M. LEBENDEN TIEREN	402
112025	657176	550230	89615	126185	620606	43728	5202	TEXTILEN ROHSTOFFEN U. HALB- WAREN, HAUTEN U. FELLE	40200
45729	73190	21977	8094	8552	72732	17052	2615	WOLLE UND TIERHAAREN	40203
52306	274245	190672	28211	30291	272165	29429	8723	BAUMWOLLE	40206
110361	437595	118471	54932	51774	440753	82026	23295	GARNEN -OHNE NAEH-, STICPF- UND HANDARBEITSGARNE-	40209
422176	2103333	1339331	308258	333084	2078507	236535	51765	SONST. TEXT. ROHST. U. HALB- OH. LUMPEN U. TEXTILABFALLE	40250
292934	1687375	809889	154792	150025	1692142	314162	51501	HAUTEN UND FELLE	402
6969	159626	107993	12316	10409	161533	11913	2138	TEXTILEN ROHSTOFFEN U. HALB- WAREN, HAUTEN U. FELLE	404
38950	400621	382261	56167	53537	403251	24030	8386	TECHN. CHEMICAL U. ROHRROHREN, KAUTSCHUK U. KUNSTGUMMI	40400
338853	2247622	1300143	223275	213971	2256926	350105	102425	TECHN. CHEMICAL U. ROHRROHREN, KAUTSCHUK U. KUNSTGUMMI	40405
								ROHEN PFLANZL. U. TIER. FETTEN U. OELN F. TECHN. ZWECKE	40450
								KAUTSCHUK UND KUNSTGUMMI	404

1. Unternehmen, Beschäftigung,  
nach Wirtschafts

Nummer der Systematik	Wirtschaftsklasse	Unter- nehmen	Arbeits- stätten	Beschäftigte		Umsatz 1967				
				insgesamt	darunter Arbeit- nehmer	insgesamt	darunter			
							Ausfuhren und Transhandels- geschäfte	Provisionsein- nahmen und Kostenvergü- tungen aus der Vermittlung von Waren	Umsätze im Selbst- bedienungs- großhandel	
Großhandel mit ...		30. 9. 1968		30. 9. 1967						
		Anzahl								
KOHLE, SONST. FESTEN BRENNST. U. MINERALÖLERZEUGNISSEN										
40500	KOHLE, SONST. FESTEN BRENNST. U. MINERALÖLERZEUGNISSEN 1)	159	229	4181	4039	3852	1444517	25578	1214	-
40540	KOHLE U. SONST. FEST. BRENNST.	692	860	9541	9566	8725	4119754	284001	2256	9358
40570	MINERALÖLERZEUGNISSEN	1916	2525	30264	29887	27546	13283505	644553	13547	19357
405	KOHLE, SONST. FESTEN BRENNST. U. MINERALÖLERZEUGNISSEN	2767	3614	43986	43492	40123	18847776	958132	17617	28715
ERZEN, EISEN, NE-METALLEN UND HALBZEUG										
40600	ERZEN	22	24	369	360	343	332271	100114	956	-
40640	ROHEISEN	32	33	1043	1020	986	194643	8824	1309	-
40645	EISEN, STAHL SOW. M. EISEN- U. STAHLHALBZEUG - OH. ROHEISEN-	1224	1623	49057	46892	45562	16539515	2976251	25240	892
40670	NE-METALLEN	264	290	4500	4317	4004	4378840	734947	8600	2657
40675	NE-METALLHALBZEUG	90	115	1994	1860	1767	383837	21466	315	-
406	ERZEN, EISEN, NE-METALLEN UND HALBZEUG	1632	2085	56963	54449	52662	21829506	3841602	36420	3549
HOLZ, HOLZHALBw., BAUSTOFFEN U. INSTALLATIONSBEDARF										
40700	RUND-, GRUBEN- UND FASERHOLZ	970	1023	6863	6519	5201	778115	73765	1213	1467
40720	SCHNITTHOLZ - OHNE BRENNHOLZ-	1393	1523	14467	14068	12201	1773520	50447	1628	3928
40725	SONSTIGEN HOLZHALBWAREN UND KUNSTSTOFFPLATTEN	760	858	8460	8209	7218	1153854	30716	2582	2249
40740	BAUSTOFFEN	4783	5455	57942	56827	50530	8538515	81204	13248	5097
40760	FLACHGLAS	270	342	7107	7139	6780	827775	67324	187	927
40780	INSTALLATIONSBEDARF F. GAS U. WASSER	629	754	17813	17311	16536	2347515	31235	1856	23360
40785	INSTALLATIONSBEDARF FUER HEIZUNG	357	439	6473	6290	5828	848580	8400	14055	3046
407	HOLZ, HOLZHALBw., BAUSTOFFEN U. INSTALLATIONSBEDARF	9162	10394	119125	116363	104254	16268686	343051	34769	40074
SCHROTT UND SONST. ABFALLST.										
40800	ALTMATERIAL VERSCH. ART 1)	1218	1224	3775	3638	2185	237001	6836	135	154
40830	SCHROTT, NE-ALTMETALLEN UND ABBRUCHMATERIAL	3943	4068	18509	17959	13078	2588447	193511	1384	612
40860	LUMPEN UND TEXTILABFAELLEN	172	180	1548	1500	1276	102905	32725	64	-
40890	ALTPAPIER UND -PAPPE	495	518	3318	3224	2541	172532	16397	255	-
40895	SONSTIGEN ABFALLSTOFFEN	285	288	852	866	493	55483	7921	102	-
408	SCHROTT UND SONST. ABFALLST.	6113	6278	28002	27187	19573	3156568	257390	1940	766
NAHRUNGS- UND GENUSSMITTELN										
41100	NAHRUNGS- UND GENUSSMITTELN VERSCH. ART - SORTIMENTS - GH. - 1)	2902	4074	90547	84088	80201	20810999	170472	23186	4728783
41110	SPEISE- UND INDUSTRIE- KARTOFFELN	748	811	3960	3906	2773	421577	5201	241	850

1) Ohne ausgeprägten Schwerpunkt

Umsatz und Wareneinsatz  
klassen

Gesamtwert der gegen Provision vermittelten Waren 1967	Wareneingang 1967 einschl. Aufw. für vergeb. Lohnarbeiten		Warenbestand		Waren- einsatz- 1967	Rohertag 1967	Löhne, Gehälter und gesetzliche Sozial- aufwendungen 1967	Wirtschaftsklasse	Nummer der Systematik
	insgesamt	darunter Einführen und Transit- handelskaufe	Anfang 1967	Ende 1967					
1 000 DM									
Großhandel mit . . .									
								KOHLE, SONST. FESTEN BRENNST. U. MINERALCELERZEUGNISSEN	
46690	1293727	49585	36909	38284	1292352	152165	45573	KOHLE, SONST. FESTEN BRENNST. U. MINERALCELERZEUGNISSEN 1)	40500
39945	3830890	330734	63011	62482	3831419	288335	118084	KOHLE U. SONST. FEST. BRENNST.	40540
239364	11602251	964781	290439	411024	11481666	1801839	357356	MINERALCELERZEUGNISSEN	40570
325999	16726868	1345100	350359	511790	16605437	2242339	525013	KOHLE, SONST. FESTEN BRENNST. U. MINERALCELERZEUGNISSEN	405
								ERZEN, EISEN, NE-METALLEN UND HALBZEUG	
130174	309476	126822	7442	9361	307557	24714	5739	ERZEN	40600
51178	167178	50319	12303	11408	168073	26570	12362	ROHEISEN	4064C
903723	14814213	1814034	979208	996395	14797026	1742889	577652	EISEN, STAHL SCHW. U. EISEN- STAHLHALBZEUG -CH. ROHEISEN-	40645
646938	4048922	1696177	381392	365130	4065184	313656	66706	NE-METALLEN	40670
18561	324235	41754	45064	44992	324307	59530	21223	NE-METALLHALBZEUG	40675
1750574	19664024	3729106	1425409	1427286	19662147	2167359	683682	ERZEN, EISEN, NE-METALLEN UND HALBZEUG	406
								HOLZ, HOLZHALBW., BAUSTOFFEN U. INSTALLATIONSBEDARF	
44128	571334	164505	122321	112577	581078	157041	57172	RUND-, GRUBEN- UND FASERHOLZ	4070C
46852	1348726	418219	320923	295740	1373909	399611	134453	SCHNITTHOLZ-OHNE BRENNHOLZ-	40720
53184	884682	197258	186210	182227	888665	265189	65066	SONSTIGEN HOLZHALBWAREN UND KUNSTSTOFFPLATTEN	40725
301198	6722166	364523	455839	447646	6730359	1808560	588862	BAUSTOFFEN	40740
4502	612559	33519	66205	65227	613537	214238	83413	FLACHGLAS	40760
36059	1870409	34546	265118	262050	1873477	474442	186036	INSTALLATIONSBEDARF F. GAS U. WASSER	40780
287089	672165	52847	89722	89309	672578	176002	7054C	INSTALLATIONSBEDARF FUER HEIZUNG	40785
773012	12682041	1265417	1506338	1454776	12733603	3535083	1205562	HOLZ, HOLZHALBW., BAUSTOFFEN U. INSTALLATIONSBEDARF	407
								SCHROTT UND SONST. ABFALLST.	
3140	158903	40157	12730	12774	158859	78142	21086	ALTMATERIAL VERSCH. ART 1)	40800
210777	2100548	134305	117976	119584	2098940	489707	141867	SCHROTT, NE-ALTMETALLEN UND ABRUCHMATERIAL	40830
5718	70130	14659	11459	12215	69374	33531	11718	LUMPEN UND TEXTILABFAELLEN	40860
9160	99193	5744	5712	5917	98988	73544	26276	ALTPAPIER UND -PAPPE	40890
2753	33033	2711	3116	2613	33536	21947	4467	SONSTIGEN ABFALLSTOFFEN	40895
231548	2461807	197576	150993	153103	2459697	656871	205414	SCHROTT UND SONST. ABFALLST.	408
								NAHRUNGS- UND GENUSSMITTELN	
1303407	18872433	610904	1367131	1555370	18684194	2126805	806395	NAHRUNGS- UND GENUSSMITTELN VERSCH. ART -SCHEINETS-GH.-1)	41100
6640	327076	35254	18381	14530	330927	90650	25377	SPEISE- UND INDUSTRIE- KARTOFFELN	41110

1. Unternehmen, Beschäftigung,  
nach Wirtschafts-

Nummer der Systematik	Wirtschaftsklasse	Unternehmen	Arbeits- stätten	Beschäftigte			Umsatz 1967			
				insgesamt		darunter Arbeit- nehmer	insgesamt	darunter		
				Anzahl				Ausfuhren und Transithandels- geschäfte	Provisionsen- nahmen und Kostenvergu- tungen aus der Vermittlung von Waren	Umsätze im Selbst- bedienungs- großhandel
30. 9. 1968		30. 9. 1967								
	Großhandel mit ...									
41115	GEMUESE, OBST, FRUECHTEN UND GEWUERZEN	4549	5020	31127	31552	24774	8802541	344887	5975	20549
41120	MEHL	391	409	3050	3072	2664	1120125	8086	3625	4111
41124	ZUCKER	43	54	792	797	742	876133	154281	3827	-
41127	SUESSWAEREN	1442	1608	7551	7564	5430	1100867	3271	2083	21164
41130	MILCHERZEUGN. U. FETTWAEREN	1688	1827	13689	13006	10864	7658769	384668	7513	18385
41135	EIERN U. LEBENDEM GEFLUEGEL	1102	1174	5142	4981	3315	961571	16223	851	1616
41140	FISCHEN U. FISCHERZEUGNISSEN	546	618	6228	6031	5321	1136694	61609	1246	564
41144	WILD UND GESCHLACHTETEM GEFLUEGEL	270	315	2891	2212	1831	556030	5900	651	865
41147	FLEISCH UND FLEISCHWAEREN	1957	2137	12407	11597	9057	5578850	170946	9415	51776
41160	SONST. NAHRUNGSM.-OH. KAFFEE, TEE, ROHKAKAO U. GETRAENKE-	1029	1060	5517	5372	4047	828403	12764	4514	11900
41170	KAFFEE	333	425	3474	3730	3295	1101650	138519	907	2128
41174	TEE	51	54	1903	1850	1784	229014	60560	4	380
41177	ROHKAKAO	18	18	147	175	163	372569	62551	35	-
41180	GETRAENKEN VERSCH. ART <sup>1)</sup>	642	664	2809	2693	1792	278523	874	1305	2847
41184	WEIN UND SPIRITUOSEN	2895	3057	20431	20343	16193	2380403	57880	7406	13613
41187	BIER UND ALKOHOLFREIEN GETRAENKEN	4678	4936	25621	25496	18644	2513379	12136	7367	3504
41190	ROHTABAK	75	81	548	540	463	373290	128657	1059	129
41195	TABAKWAEREN	2670	3046	15243	14993	10857	5215381	18435	2366	11662
411	NAHRUNGS- UND GENUSSMITTELN	28009	31388	253077	243998	204210	62317588	1817920	87616	4854826
	BEKLEIDUNG, WAESCHE, AUSSTAT- TUNGS- U. SPORTART., SCHUHEN									
41200	TEXTILWAEREN VERSCH. ART <sup>1)</sup>	1283	1445	20850	20099	18380	2302651	123251	17495	26910
41210	TUCHEN, FUTTERST. U. METERWARE SOWIE MIT SCHNEIDEREI BEDARF -OHNE HEIMTEXTILIEN-	555	603	5304	5423	4687	639654	65460	4091	50
41220	OBERBEKLEIDUNG -OHNE WIRK- U. STRICKWAEREN-	441	493	4575	4437	3893	565731	35610	3819	39526
41230	WAESCHE, MIEDER- U. KORSETTW.	285	314	1889	1863	1508	223927	9926	511	2040
41235	WIRK-, STRICK- U. TEXTILKURZW. -OHNE SCHNEIDEREI BEDARF-	963	1040	8456	8396	7120	780682	16420	3042	1059
41240	HUETEN, MUETZEN, SCHIRMEN UND BEKLEIDUNGSZUBEHOER	232	244	1642	1649	1345	129968	4012	385	-
41250	KUERSCHNERWAEREN	359	372	1958	1843	1371	494178	67496	1805	12
41260	HEIMTEXTILIEN, INNENDEKORA- TIONS-, POLSTERER- UND SATTLERBEDARF	960	1083	9937	9754	8553	1337523	58789	7311	1128
41265	BETTWAEREN	70	72	349	294	201	58594	7838	206	-
41270	SPORT- UND CAMPINGARTIKELN	128	135	885	843	657	126518	10663	1675	500
41280	SCHUHEN UND SCHUHWAEREN	314	361	3962	3738	3309	643245	9804	1324	-
412	BEKLEIDUNG, WAESCHE, AUSSTAT- TUNGS- U. SPORTART., SCHUHEN	5590	6162	59807	58339	51064	7306671	413265	41664	71225

1) Ohne ausgeprägten Schwerpunkt

Umsatz und Wareneinsatz  
klassen

Gesamtwert der gegen Provision vermittelten Waren 1967	Wareneingang 1967 einschl. Aufw. für vergeb. Lohnarbeiten		Warenbestand		Waren- einsatz- 1967	Rohertrag 1967	Löhne, Gehälter und gesetzliche Sozial- aufwendungen 1967	Wirtschaftsklasse —	Nummer der Systematik
	insgesamt	darunter Einführen und Transit- handelskäufe	Anfang 1967	Ende 1967					
1 000 DM									
Großhandel mit ..									
492151	7858694	3254389	254210	286735	7826169	576772	280302	GEMLSE, OBST, FRUCHTEN UND GENUERZEN	41115
190342	1039974	23817	42629	46505	1036098	84027	30885	MEHL	41120
236800	817943	208456	69819	64095	823667	52466	9583	ZUCKER	41124
42077	934181	121800	93813	107591	920403	180484	52122	SUESSWAREN	41127
252642	7271082	551394	112218	204726	7178574	480195	114767	MILCHERZEUGN. U. FETTWAREN	41130
60730	868622	122885	37403	49714	856311	105260	26930	EIERN U. LEBENDEN GEFLUEGEL	41135
38661	929644	237411	48725	52424	925945	210749	61791	FISCHEN U. FISCHERZEUGNISSEN	41140
32138	482031	150295	37372	36009	483394	72636	17475	WILD UND GESCHLACHTETEM GEFLUEGEL	41144
359881	5026985	887713	116893	109077	5034801	544049	112418	FLEISCH UND FLEISCHWAREN	41147
106556	671347	69182	58979	65105	665221	163182	40876	SONST. NAHRUNGSM.-OH. KAFFEE, TEE, ROHKAKAO U. GETRAENKE-	41160
84248	967269	500365	126988	126229	968028	133622	33918	KAFFEE	41170
1902	159319	111876	35336	40619	154036	74978	15614	TEE	41174
2246	367419	278651	23929	26384	364964	7605	2057	ROHKAKAO	41177
12801	217075	644	14494	15649	215920	63003	17508	GETRAENKEN VERSCH. ART <sup>1)</sup>	41180
155118	1728217	330622	542734	551284	1719667	660736	163161	WEIN UND SPIRITUOSEN	41184
109064	1923316	15866	78753	79556	1922513	590866	194286	BIER UND ALKOHOLFREIEN GETRAENKEN	41187
47444	345567	267201	36976	34023	348520	24770	5353	ROHTABAK	41190
65295	4817863	34208	247412	264631	4800644	414737	102172	TABAKWAREN	41195
3600143	55626057	7812933	3364195	3730256	55259996	7057592	2115035	NAHRUNGS- UND GENUSSMITTELN	411
BEKLEIDUNG, WAESCHE, AUSSTATTUNGS- U. SPORTART., SCHUHEN									
515010	1851789	219764	329911	301627	1880073	422578	160350	TEXTILWAREN VERSCH. ART <sup>1)</sup>	41200
136545	474725	184972	123684	115980	482433	157221	45572	TUCHEN, FUTTERST. U. METERWARE SOWIE MIT SCHNEIDEREIBEDARF -OHNE HEIMTEXTILIEN-	41210
84970	440522	115113	102481	98087	444916	124815	35148	OBEBEKLEIDUNG -OHNE WIRK- U. STRICKWAREN-	41220
13259	161489	48592	35076	30681	165884	58043	13797	WAESCHE, NIEDER- U. KCRSETTW.	41230
51902	596506	123788	131849	126355	602000	178682	60827	WIRK-, STRICK- U. TEXTILKURZW. -OH. SCHNEIDEREIBEDARF-	41235
8085	90390	25934	17631	16601	91420	38548	13036	HUETEN, HUETZEN, SCHIRMEN UND BEKLEIDUNGSZUBEHÖR	41240
62085	400920	167999	161753	162081	400592	93586	16431	KUERSCHNERWAREN	41250
146996	1007397	272583	276962	274199	1010160	327363	52307	HEIMTEXTILIEN, INNENDEKORATION- S-, POLSTERER- UND SATTLEBEDARF	41260
6387	49629	35755	11413	10955	50087	8507	1643	BETTWAREN	41265
61983	99920	17982	16796	15096	101620	24898	6465	SPORT- UND CAMPINGARTIKELN	41270
37705	497726	139023	118796	102409	514113	129132	30525	SCHUHEN UND SCHUHWAREN	41280
1124927	5671017	1351505	1326352	1254071	5743298	1563373	476101	BEKLEIDUNG, WAESCHE, AUSSTATTUNGS- U. SPORTART., SCHUHEN	412



1. Unternehmen, Beschäftigung,  
nach Wirtschafts-

Nummer der Systematik	Wirtschaftsklasse	Unternehmen	Arbeitsstätten	Beschäftigte		Umsatz 1967				
				insgesamt	darunter Arbeitnehmer	insgesamt	darunter			
							Ausföhren und Transithandels-geschäfte	Provisionseinnahmen und Kostenvergütungen aus der Vermittlung von Waren	Umsätze im Selbstbedienungs-großhandel	
Großhandel mit ...			Anzahl							
			30. 9. 1968	30. 9. 1967						
	EISEN- U. METALLW., FERTIGW. ALS KUNSTSTOFFEN, GLAS, FEIN-KERAMIK U. HOLZ -A.N.G.-									
41300	EISEN-, METALL-U. KUNSTST. WAREN VERSCH. ART -SORTIM.GH.-	664	763	18331	17837	16855	1672552	33307	8739	824
41302	SCHRAUBEN, NORM- UND FASSON-DREHTEILEN	223	253	3769	3389	3056	331437	11070	1546	-
41304	KLEINEISENWAREN, BESCHLAEGEN UND BAUARTIKELN	1107	1199	13393	12860	11326	1386645	32785	9320	5394
41305	HAUSRAT AUS EISEN, METALL U. KUNSTST. -OHNE OFEN, HERDE, KUEHL SCHR., WASCHMASCH. U. AE-	485	504	5755	5540	4909	576591	17490	2407	469
41307	OFEN, HERDEN, KUEHLSCHRAENKEN UND WASCHMASCHINEN	300	350	3818	3672	3316	500072	11305	3333	3052
41309	SONSTIGEN EISEN-, METALL- U. KUNSTSTOFFWAREN -A.N.G.-	1778	1893	14850	14314	11952	1488848	238815	8038	7049
41330	FEINKERAM., ERZEUGN. U. GLASWAREN FUER DEN HAUSHALT	488	506	5437	5350	4657	528647	41109	1590	4684
41335	VERPACKUNGSGLAS U. -KERAMIK	89	95	610	605	474	154196	1223	1400	-
41360	MOEBELN U. KUNSTGEWERBLICHEN ERZEUGNISSEN	1293	1444	10694	10503	8892	1326443	52245	16127	289
41390	SONST. HOLZWAREN, KORB-, KORF-FLECHT- UND BUEERSTENWAREN SOWIE MIT KINDERWAGEN	482	486	2056	2043	1371	164345	5048	1257	855
413	EISEN- U. METALLW., FERTIGW. AUS KUNSTSTOFFEN, GLAS, FEIN-KERAMIK U. HOLZ -A.N.G.-	6909	7493	78713	76113	66888	8137780	444197	53757	22616
	ELEKTRO-, FEINMECH. U. OPT. ERZEUGN., SCHMUCK-, LEDER-, GALANTERIE-, SPIELW., MUSIKINSTR.									
41400	ELEKTROTECHN. ERZEUGNISSEN -A.N.G.- UND LEUCHTEN	2248	2571	36175	34619	31774	4271572	423084	13767	41236
41405	RUNDFUNK-, FERNSEH-U. PHONO-GERAETEN, DEREN TEILEN UND ZUBEHOER, SCHALLPLATTEN	648	762	9555	9415	8661	1514375	172284	5854	4859
41430	FOTO-U. KINDAPP. SOWIE-BEDARF	240	315	3883	3783	3480	536661	76506	1559	-
41435	SONST. FEINMECHAN. U. OPT. ERZEUGN. -OH. DENTAL-, LABOR-UND KRANKENPFLEGE BEDARF-	259	275	2496	2435	2115	225663	64181	1349	-
41460	UHREN UND DEREN TEILEN	387	400	2676	2587	2102	347630	11489	1848	52
41465	EDELMETALL- UND SCHMUCKWAREN SOW. M. EDEL- U. SCHMUCKSTEINEN	1215	1255	7566	7305	5633	1135524	305741	1424	454
41480	LEDER- UND TAESCHNERWAREN -OHNE SCHUHE-	220	224	1036	986	678	109564	5362	954	8
41490	GALANTERIEW. U. GESCHENKART.	627	636	2936	2723	1854	261486	29155	3177	369
41494	SPIELWAREN	416	448	4332	4157	3575	502680	44105	4033	2475
41497	MUSIKINSTRUMENTEN	82	88	361	377	280	50046	8649	60	-
414	ELEKTRO-, FEINMECH. U. OPT. ERZEUGN., SCHMUCK-, LEDER-, GALANTERIE-, SPIELW., MUSIKINSTR.	6342	6974	71016	68387	60161	8955601	1144556	34025	49453
	FAHRZEUGEN U. MASCHINEN -OHNE SPEZIALMASCHINEN DER UNTERGRUPPE 4176-									
41600	KRAFTWAGEN UND KRAFTRAEDERN	637	738	19200	19184	18445	2168070	75915	7140	80

1) Ohne ausgeprägten Schwerpunkt

Umsatz und Wareneinsatz  
klassen

Gesamtwert der gegen Provision vermittelten Waren 1967	Wareneingang 1967 einschl. Aufw. für vergeb. Lohnarbeiten		Warenbestand		Waren- einsatz- 1967	Roherttrag 1967	Löhne, Gehälter und gesetzliche Sozial- aufwendungen 1967	Wirtschaftsklasse —  Großhandel mit ...	Nummer der Syste- matik
	insgesamt	darunter Einführen und Transit- handelskaufe	Anfang 1967	Ende 1967					
	1 000 DM								
304018	1291805	43628	218838	224764	1285879	386673	160212	EISEN- U. METALLW., FERTIGW. AUS KUNSTSTOFFEN, GLAS, FEIN- KERAMIK U. HOLZ -A.N.G.-	
42304	235817	10074	45647	45713	235751	95686	36875	EISEN-, METALL- U. KUNSTSTOFF- REN VERSCH. ART -SORTIM.GP.- 41300	
443505	1046154	80406	158624	152014	1052764	333881	116125	SCHRAUBEN, NCRM- UND FASSON- DREHTEILEN 41302	
94525	449562	28067	72804	73308	449058	127533	46203	KLEINEISENWAREN, BESCHLAEGEN UND BAUARTIKELN 41304	
72573	388790	35416	59256	60408	387638	112434	38624	HAUSRAT AUS EISEN, METALL U. KUNSTST. -OHNE OEFEN, HERDE, KUEHLSCHR., WASHMASCH. U. AE- OEFEN, HERDEN, KUEHLSCHRAEN- KEN UND WASHMASCHINEN 41307	
169120	1106137	112825	190604	180627	1116114	370734	123723	SONSTIGEN EISEN-, METALL- U. KUNSTSTOFFWAREN -A.N.G.- 41309	
31161	390504	48164	85110	78576	397038	141609	44830	FEINKERAM. ERZEUGN. U. GLAS- WAREN FUER DEN HAUSHALT 41330	
41023	129453	5895	14297	11698	132052	22144	4938	VERPACKUNGSGLAS U. -KERAMIK 41335	
186223	992835	69569	152959	144859	1000935	325508	95663	MOEBELN U. KUNSTGEWERBLICHEN ERZEUGNISSEN 41360	
26712	115347	23682	18087	17821	115613	48736	12536	SONST. HOLZWAREN, KORB-, KORB- FLECHT- UND BUESTENWAREN SOWIE MIT KINDERWAGEN 41390	
1411164	6146404	457726	1016226	989788	6172842	1964938	679725	EISEN- U. METALLW., FERTIGW. 413 AUS KUNSTSTOFFEN, GLAS, FEIN- KERAMIK U. HOLZ -A.N.G.-	
257757	3387474	341201	516664	526917	3377221	854351	357700	ELEKTRO-, FEINMECH. U. OPT. ER- ZUGN., SCHMUCK-, LEGER-, GALAN- TERIE-, SPIELW., MUSIKINSTR.	
161913	1273033	76434	181753	192738	1262048	252327	85645	ELEKTROTECHN. ERZEUGNISSEN 41400 -A.N.G.- UND LEUCHTEN	
25801	436506	86661	61823	70017	428312	108349	38395	RUNDFUNK-, FERNSEH- U. PHONOC- GERAETEN, DEREN TEILEN UND ZUBEHOER, SCHALLPLATTEN 41405	
19890	158097	45141	31965	32660	157402	68261	21954	FOTO-U. KINOCAPP. SCHNIE-BEDARF 41430	
24513	259939	57752	85941	85901	259979	87651	23274	SONST. FEINMECHAN. U. OPT. ER- ZEUGN. -OH. DENTAL-, LABOR- UND KRANKENPFLEGE-BEDARF- 41435	
25395	889478	368391	253242	255350	887370	248154	55343	UHREN UND DEREN TEILEN 41460	
22013	84913	16085	12789	11679	86023	23541	5552	EDELMETALL- UND SCHMUCKWAREN 41465 SOW. M. EDEL- U. SCHMUCKSTEINEN	
39210	183083	22354	28766	29403	182446	79040	17865	LEDER- UND TUESCHNERWAREN 41480 -OHNE SCHUHE-	
103420	384429	96726	60597	62555	382471	120209	32742	GALANTERIEW. U. GESCHENKART. 41490	
767	38630	10993	9562	10929	37263	12783	3170	SPIELWAREN 41494	
680679	7095582	1121738	1243102	1278149	7060535	1895066	646000	MUSIKINSTRUMENTEN 41497	
92263	1656543	178679	241151	193518	1704176	463894	174855	ELEKTRO-, FEINMECH. U. OPT. ER- ZUGN., SCHMUCK-, LEGER-, GALAN- TERIE-, SPIELW., MUSIKINSTR. 414	
								FAHRZEUGEN U. MASCHINEN -OHNE SPEZIALMASCHINEN DER UNTERGRUPPE 4176-	
								KRAFTWAGEN UND KRAFTTRAEGER 41600	

1. Unternehmen, Beschäftigung,  
nach Wirtschafts-

Nummer der Systematik	Wirtschaftsklasse	Unternehmen	Arbeits- stätten	Beschäftigte			Umsatz 1967			
				insgesamt	darunter Arbeit- nehmer	insgesamt	darunter			
							Ausfuhren und Transithandels- geschäfte	Provisionsein- nahmen und Kostenvergü- tungen aus der Vermittlung von Waren	Umsätze im Selbst- bedienungs- großhandel	
				30.9.1968		30.9.1967				
Großhandel mit ...		Anzahl								
416C3	KRAFTFAHRZEUGTEILEN, -ZUBEHOER UND REIFEN	1966	2474	31027	29266	26740	3016994	246469	11760	354
41606	FAHRRÄEDERN,DEREN TEILEN U. ZUBEHOER SOW. M. MCPEDS	260	269	1925	1906	1545	195611	7833	390	4698
41609	SONST.FAHRZEUGEN,DEREN TEILEN U. ZUBEHOER	86	95	706	674	565	85675	5434	754	160
41640	WERKZEUGMASCHINEN	585	639	7520	7370	6636	987501	245263	13252	1195
41642	BAUMASCHINEN,BAUGERAETEN, FELD- U. INDUSTRIEBAHNMAT.	522	595	7708	7210	6552	932822	72236	6077	1968
41644	BUEROMASCHINEN	712	856	9194	8788	7837	726224	119711	3086	-
41646	TEXTIL- UND NAEHMASCHINEN	163	172	1752	1702	1494	242945	110104	7705	1172
41649	SONSTIGEN MASCHINEN -OH. LANDMASCH. U. SPEZIAL- MASCH. D. UNTERGRUPPE 4176-	1828	2027	16443	15390	13237	2211492	505538	29214	3065
41670	LANDMASCHINEN UND LANDWIRT- SCHAFTLICHEN GERAETEN	1603	1823	17807	17726	15430	1784946	28221	6535	708
416	FAHRZEUGEN U. MASCHINEN -OHNE SPEZIALMASCHINEN DER UNTERGRUPPE 4176-	8362	9688	113282	109216	98485	12352284	1424728	86393	13400
	TECHN.BEDARF U. SPEZIALBED. VERSCH. WIRTSCHAFTSZWEIGE									
41700	CHEMISCH-TECHN.ERZEUGNISSEN	569	583	2845	2693	1965	366105	17257	2822	253
41720	HANF- U. HARTFASERERZELGN.	225	231	1107	1083	775	116900	7600	390	-
41740	TECHNISCHEM BEDARF -A.N.G.-	1510	1586	12051	11689	9667	1176295	111055	8363	681
41760	TECHN.BAECKEREI-U.KONDITION- REI-BEDARF SOW. -MASCHINEN	129	131	864	863	702	130763	2536	1145	130
41763	TECHNISCHEM FLEISCHEREI- BEDARF U. -MASCHINEN	1101	1141	6123	6201	4657	835836	82527	5606	14533
41766	TECHNISCHEM BRAUEREI-U.KEL- LEREI-BEDARF SOW. -MASCHINEN	225	237	1315	1293	1013	150024	13886	2983	-
41769	TECHN.MOLKEREI-BED.U.-MASCH.	66	70	256	255	168	29986	923	346	-
41780	LACKEN,FARBEN U. SONST. AN- STRICHBED.,TAPE TEN,LINOLEUM U. AE. FUSSBODENBELAG	1446	1833	16921	16401	14400	1645231	27089	2480	1819
41790	LEDER UND SCHUHMACHERBEDARF	697	720	3323	3303	2371	468750	46682	4818	1370
417	TECHN.BEDARF U. SPEZIALBED. VERSCH. WIRTSCHAFTSZWEIGE	5968	6532	44805	43781	35766	4963890	305555	28953	18786
	PHARMAZEUT. U.KOSMET.ERZGN., DENTAL-,LABOR-,KRANKEN- PFLEGE- U. FRISEURBEDARF									
41800	PHARMAZEUT. ERZEUGNISSEN U. PHARMAZEUT. CHEMIKALIEN	769	926	31445	30151	29242	4048013	157905	5005	27111
41840	DENTALBEDARF	308	358	3349	3234	2830	282451	8438	438	2487
41844	LABOR-U.KRANKENPFLEGE-BEDARF	653	719	6905	6678	5837	764057	51731	2318	802
41847	FRISEURBEDARF	278	309	2566	2492	2136	211593	22808	278	200
41870	FEINSEIFEN U.KOERPERPFLEGE- MITTELN	614	702	8398	8360	7567	853097	22814	1398	17145
41875	WASCH-,PUTZ- U.REINIGUNGSM.	637	672	3474	3386	2476	401611	2753	452	2708
418	PHARMAZEUT. U.KOSMET.ERZGN., DENTAL-,LABOR-,KRANKEN- PFLEGE- U. FRISEURBEDARF	3259	3686	56137	54301	50088	6560822	306449	9889	50453

Umsatz und Wareneinsatz  
Klassen

Gesamtwert der gegen Provision vermittelten Waren 1967	Wareneingang 1967 einschl. Aufw. für vergeb. Lohnarbeiten		Warenbestand		Waren- einsatz- 1967	Rohertrag 1967	Lohne, Gehälter und gesetzliche Sozial- aufwendungen 1967	Wirtschaftsklasse —  Großhandel mit ...	Nummer der Systematik
	insgesamt	darunter Einführen und Transit- handelskaufe	Anfang 1967	Ende 1967					
			1 000 DM						
334834	2301448	171651	361169	364482	2298135	718859	275441	KRAFTFAHRZEUGTEILEN, -ZUBEHOER UND REIFEN	41603
10281	160525	12950	34701	36581	158645	36966	13851	FAHRRADERN,DEREN TEILEN U. ZUBEHOER SOW. M. MOPEDS	41606
17359	63059	14152	10434	10965	62528	23151	6818	SONST.FAHRZEUGEN,DEREN TEILEN U. ZUBEHOER	41609
249308	751212	130533	128320	116432	763100	224401	84593	WERKZEUGMASCHINEN	41640
105738	676693	78036	120661	106583	690771	242051	82067	BAUMASCHINEN,BAUGERAETEN, FELD- U. INDUSTRIEBAHNPAT.	41642
35651	505530	65230	76998	81803	500725	225499	88939	BUERMASCHINEN	41644
126483	174050	23614	20467	20797	173720	69225	15540	TEXTIL- UND NAEHMASCHINEN	41646
696908	1612901	297715	221639	223069	1611471	600021	167027	SONSTIGEN MASCHINEN -OH. LANDMASCH. U. SPEZIAL- MASCH. D. UNTERGRUPPE 4176-	41649
135640	1333150	47572	291709	249905	1374954	409992	135365	LANDMASCHINEN UND LANDWIRT- SCHAFTLICHEN GERAETEN	41670
1804465	9235111	1020132	1507249	1404135	9338225	3014059	1052500	FAHRZEUGEN U. MASCHINEN -OHNE SPEZIALMASCHINEN DER UNTERGRUPPE 4176-	416
								TECHN.BEDARF U. SPEZIALBED. VERSCH. WIRTSCHAFTSZWEIGE	
66773	283696	57137	25101	25932	282865	83240	22587	CHEMISCH-TECHN.ERZEUGNISSEN	41700
9010	90650	28038	12914	13100	90464	26436	7554	HANF- U. HARTFASERERZEUGN.	41720
160639	859215	72458	108014	104420	862809	313486	102380	TECHNISCHEM BEDARF -A.N.G.-	41740
27831	103516	3056	11904	11471	103949	26814	7578	TECHN.BAECKEREI-U.KONDITC- REIBEDARF SOW. -MASCHINEN	41760
117206	665055	167782	89403	87226	667232	168604	47445	TECHNISCHEM FLEISCHEREI- BEDARF U. -MASCHINEN	41763
77458	148305	19255	15111	14173	149243	40781	10757	TECHNISCHEM BRAUEREI-U.KEL- LEREIBEDARF SOW. -MASCHINEN	41766
6095	23328	164	2341	2017	23652	6334	1667	TECHN.MOLKEREIBED.U.-MASCH.	41769
45150	1227627	28057	177698	187501	1217824	421407	154953	LACKEN,FARBEN U. SONST. AN- STRICHBED.,TAPETEN,LINGLEUM U. AE. FUSSBOEDENBELAG	41780
156714	364950	63965	70282	64109	371123	97627	22937	LEDER UND SCHUHMACHERBEDARF	41790
666876	3766342	439912	512768	509949	3769161	1194729	377942	TECHN.BEDARF U. SPEZIALBED. VERSCH. WIRTSCHAFTSZWEIGE	417
								PHARMAZEUT.U.KOSMET.ERZGN., DENTAL-,LABOR-,KRANKEN- PFLEGE- U. FRISEURBEDARF	
124036	3382236	153594	332946	389956	3325226	722787	271208	PHARMAZEUT. ERZEUGNISSEN U. PHARMAZEUT. CHEMIKALIEEN	41800
10121	190837	23805	45620	45558	190899	91552	30702	DENTALBEDARF	41840
44123	586489	30191	72889	74108	585270	178787	62195	LABOR-U. KRANKENPFLEGE BEDARF	41844
4632	127727	8000	18610	20471	125866	85727	29061	FRISEURBEDARF	41847
25646	617330	23054	82869	85143	615056	238041	82201	FEINSEIFEN U.KORPERPFLEGE- MITTELN	41870
11955	327750	18315	34333	37622	324461	77150	22515	MASCH-,PUTZ- U.REINIGUNGSM.	41875
220513	5232369	256959	587267	652858	5166778	1394044	498886	PHARMAZEL.L.KOSMET.ERZGN., DENTAL-,LABOR-,KRANKEN- PFLEGE- U. FRISEURBEDARF	418

1. Unternehmen, Beschäftigung,  
nach Wirtschafts

Nummer der Systematik	Wirtschaftsklasse	Unternehmen	Arbeitsstätten	Beschäftigte		Umsatz 1967				
				insgesamt	darunter Arbeitnehmer	insgesamt	darunter			
							Ausfuhren und Transithandels- geschäfte	Provisionsein- nahmen und Kostenvergü- tungen aus der Vermittlung von Waren	Umsätze im Selbst- bedienungs- großhandel	
				30.9.1968		30.9.1967				
Anzahl										
	Großhandel mit ...									
	<b>PAPIER, PAPIERWAREN UND DRUCKERZEUGNISSEN</b>									
41900	FEINPAPIER	485	548	7010	6654	6016	1315302	22059	3458	1036
41904	PACKPAPIER	462	479	2936	2906	2247	362456	12312	1949	104
41907	PAPPE	107	115	744	729	551	116085	13767	2267	-
41930	SCHREIB- UND PAPIERWAREN, SCHUL- UND BÜROARTIKELN	2603	2730	19366	18729	15187	1364740	44164	7040	9746
41960	BÜCHERN, WISSENSCHAFTLICHEN UND FACHZEITSCHRIFTEN	435	492	8108	7866	7322	577282	56860	9792	2
41965	UNTERHALTUNGSZEITSCHRIFTEN UND ZEITUNGEN	206	355	8217	7983	7741	857114	42644	1605	-
41990	MUSIKALIEN	16	16	226	225	204	20894	673	64	-
419	PAPIER, PAPIERWAREN UND DRUCKERZEUGNISSEN	4314	4735	46607	45092	39308	4617877	192479	26175	10888
	GROSSHANDEL OHNE WERKHANDEL UNTERNEHMEN ZUSAMMEN	106004	119742	1096902	1065168	927900	213026171	15108203	556215	5349072
	WERKHANDEL UNTERNEHMEN	2404	3498	86819	83936	81661	21476684	3843306	57585	120003
40/41	GROSSHANDEL INSGESAMT	108408	123240	1183721	1149104	1009641	244502855	18951509	613800	5469075

Umsatz und Wareneinsatz  
Klassen

Gesamtwert der gegen Provision vermittelten Waren 1967	Wareneingang 1967 einschl. Aufw. für vergeb. Lohnarbeiten		Warenbestand		Waren- einsatz- 1967	Rohertag 1967	Löhne, Gehälter und gesetzliche Sozial- aufwendungen 1967	Wirtschaftsklasse	Nummer der Systematik
	insgesamt	darunter Einfuhren und Transit- handelskäufe	Anfang 1967	Ende 1967					
1 000 DM								Großhandel mit ...	
								<b>PAPIER, PAPIERWAREN UND DRUCKERZEUGNISSEN</b>	
72767	1110491	308747	126213	126155	1110549	208753	68327	FEINPAPIER	4190C
55417	279108	61140	33052	31418	280742	81714	23031	PACKPAPIER	41904
100357	93829	26507	6429	9031	91227	24862	7122	PAPPE	41907
108855	988249	57965	161210	164326	985133	279607	132884	SCHREIB- UND PAPIERWAREN, SCHUL- UND BUERCARTIKELN	41930
785623	395629	38383	61921	67541	390009	187273	82225	BUECHERN, WISSENSCHAFTLICHEN UND FACHZEITSCHRIFTEN	41960
29794	668691	14554	17986	19521	667156	189958	74570	UNTERHALTUNGSZEITSCHRIFTEN UND ZEITUNGEN	41965
2545	13506	362	2250	2271	13485	7409	1999	MUSIKALIEN	41990
1155358	3549503	507658	409061	420263	3538301	1079576	390259	PAPIER, PAPIERWAREN UND DRUCKERZEUGNISSEN	419
17654906	181801538	28147230	16142060	16413365	181530233	31495938	5958656	GROSSHANDEL OHNE WERKHADELUNTERNEHMEN ZUSAMMEN	
1630113	27235753	2280966	1910576	1805172	27341157	4135527	1030310	WERKHADELUNTERNEHMEN	
19285019	209037291	30428196	18052636	18218537	208871390	35631465	10988966	GROSSHANDEL INSGESAMT	40/41

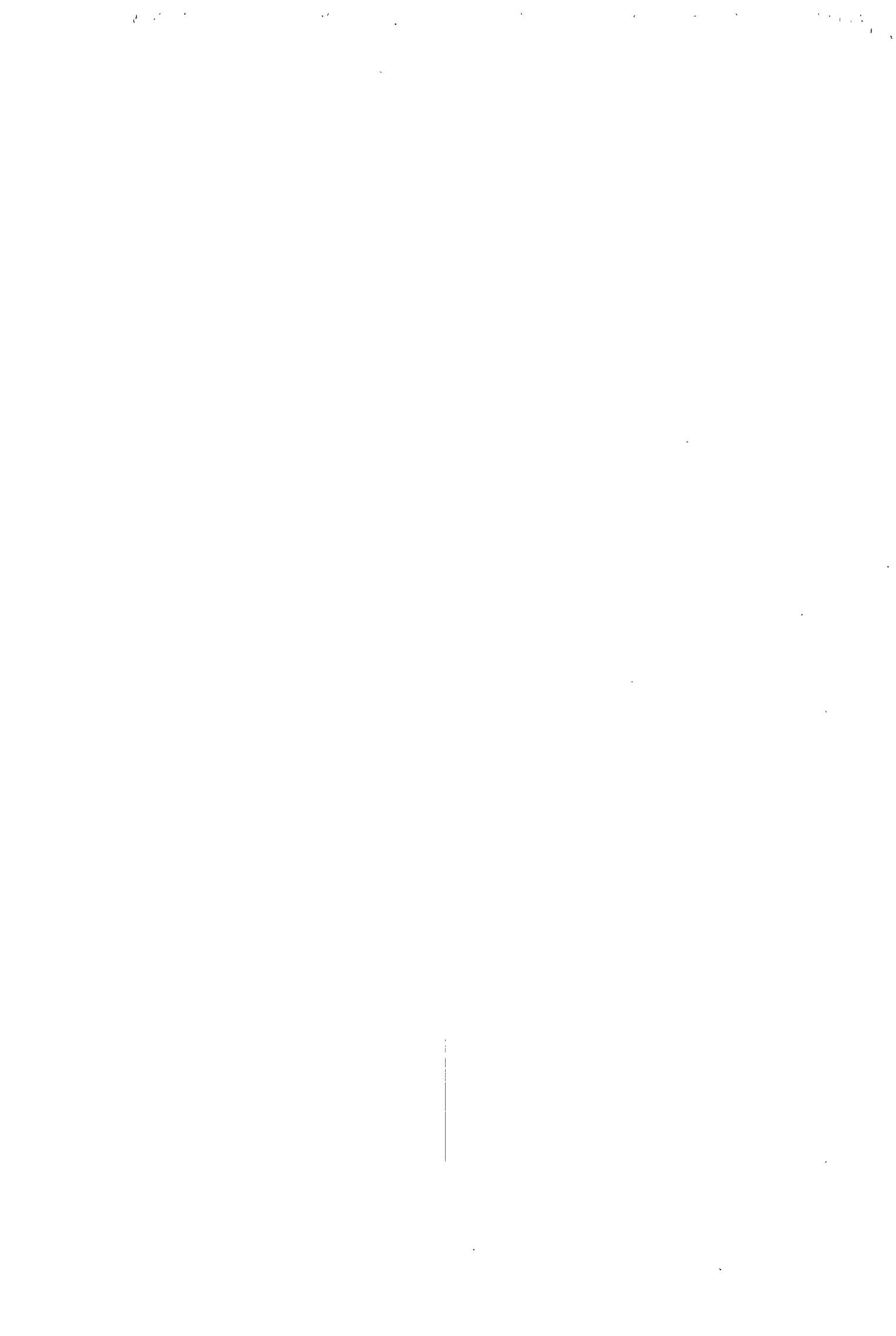

## Anhang



# Gesetz über eine Zählung im Handel sowie im Gaststätten- und Beherbergungsgewerbe (Handelszählungsgesetz 1968)

Vom 1. April 1968<sup>1)</sup>

Der Bundestag hat das folgende Gesetz beschlossen:

## § 1

Im Handel und im Gaststätten- und Beherbergungsgewerbe wird eine Bundesstatistik durchgeführt. Sie umfaßt

1. eine allgemeine Zählung,
2. eine ergänzende Repräsentativerhebung.

## § 2

(1) Die allgemeine Zählung wird im Handel mit Stichtag 30. September 1968, im Gaststätten- und Beherbergungsgewerbe mit Stichtag 31. August 1968 durchgeführt.

(2) Die ergänzende Repräsentativerhebung wird im Handel und im Gaststätten- und Beherbergungsgewerbe im Jahre 1970 für das vorangegangene Kalenderjahr oder Geschäftsjahr durchgeführt.

## § 3

(1) Die allgemeine Zählung erfaßt folgende Tatbestände:

1. die Beschäftigten an den Stichtagen der Zählung sowie an den gleichen Tagen des Jahres 1967;
2. den Umsatz, den Wareneingang, die Löhne, Gehälter und Sozialaufwendungen in dem Kalenderjahr oder Geschäftsjahr, das dem Stichtag der Zählung vorangegangen ist, sowie den Warenbestand am Anfang und am Ende des Kalenderjahres oder Geschäftsjahres, das dem Stichtag der Zählung vorangegangen ist;
3. die Geschäfts- und Verkaufsfläche im Einzelhandel am Stichtag der Zählung;
4. die Öffnungszeiten und die Ausstattung im Gaststätten- und Beherbergungsgewerbe.

(2) Außer den in Absatz 1 bezeichneten Tatbeständen werden Angaben über die Rechtsform, die Eigenschaft des Inhabers als Vertrieber oder Deutscher aus der sowjetischen Besatzungszone oder dem Sowjetsektor von Berlin, die Art der Bindung beim Warenbezug, die Bedienungsform und Angaben zur Kennzeichnung der Unternehmen und Betriebe erhoben, die zu einer zutreffenden Beurteilung der statistischen Zuordnung der Unternehmen und Betriebe erforderlich sind.

## § 4

(1) Die ergänzende Repräsentativerhebung erfaßt folgende Tatbestände:

1. die Beschäftigten;
2. die Umsatzstruktur, die Struktur des Wareneinganges, die Aufwendungen für Lohnaufträge beim Groß-, Außen- und Einzelhandel sowie die Haupt- oder Nebenerwerbstätigkeit des Inhabers;
3. die Vermögens- und Kapitalstruktur entsprechend der Einkommen- oder Körperschaftsteuerbilanz am Anfang und am Ende des Erhebungsjahres;
4. den Wert der erworbenen, der selbsterstellten und der verkauften Sachanlagen.

(2) Die ergänzende Repräsentativerhebung wird bei höchstens 15 vom Hundert der in die allgemeine Zählung einbezogenen Unternehmen durchgeführt.

## § 5

(1) Auskunftspflichtig für die allgemeine Zählung sind

1. die Inhaber von Unternehmen des Einzelhandels einschließlich Versand- und Markthandel, Warenhandel außerhalb einer festen Betriebsstätte sowie Apotheken;
2. die Inhaber von Unternehmen des Großhandels und des Außenhandels einschließlich Einkaufs- und Verkaufvereinigungen;

3. die Handelsvertreter und Handelsmakler einschließlich Versandhandelsvertreter, soweit sie den An- und Verkauf von Waren vermitteln;

4. die Inhaber von Unternehmen des Gaststätten- und Beherbergungsgewerbes;

5. die in die Handwerksrolle eingetragenen Inhaber von Betrieben, die Handel mit fremden Erzeugnissen, Handelsvermittlung, ein Gaststätten- oder ein Beherbergungsgewerbe betreiben; es werden höchstens 70000 dieser Betriebe erfaßt;

6. die Inhaber von Unternehmen, die durch eigene, rechtlich unselbständige offene Verkaufsstellen eigene oder fremde Erzeugnisse unmittelbar an letzte Verbraucher liefern; es werden bei diesen Unternehmen nur die in Halbsatz 1 bezeichneten Verkaufsstellen erfaßt.

(2) Auskunftspflichtig für die ergänzende Repräsentativerhebung sind die Inhaber der in Absatz 1 Nr. 1, 2, 4 und 5 bezeichneten Unternehmen und Betriebe.

(3) Bei Unternehmen mit von der Hauptniederlassung räumlich getrennt liegenden Betrieben sind die Auskünfte auch getrennt für die einzelnen Betriebe zu erteilen.

## § 6

(1) Die Finanzämter teilen den erhebenden Stellen Anschrift und Gewerbekennziffer aller Unternehmen im Sinne des Umsatzsteuergesetzes mit.

(2) Zur Feststellung von Anschriften der nach § 5 Abs. 1 Nr. 6 zu befragenden Unternehmen wird im Jahre 1968 eine einmalige Befragung im Rahmen der durch das Gesetz über die Allgemeine Statistik in der Industrie und im Bauhauptgewerbe vom 15. Juli 1957 (Bundesgesetzbl. I S. 720), zuletzt geändert durch das Zweite Gesetz zur Ergänzung des Gesetzes über die Allgemeine Statistik in der Industrie und im Bauhauptgewerbe vom 24. April 1963 (Bundesgesetzbl. I S. 202), angeordneten Statistik durchgeführt.

## § 7

Die ergänzende Repräsentativerhebung im Großhandel wird vom Statistischen Bundesamt erhoben und aufbereitet.

## § 8

Die Weiterleitung von Einzelangaben nach § 12 Abs. 2 des Gesetzes über die Statistik für Bundeszwecke durch die erhebenden Behörden an die für die Wirtschaft zuständige oberste Bundes- und Landesbehörde ohne Nennung des Namens des Auskunftspflichtigen ist zugelassen.

## § 9

Dieses Gesetz gilt nach Maßgabe des § 13 Abs. 1 des Dritten Überleitungsgesetzes vom 4. Januar 1952 (Bundesgesetzbl. I S. 1) auch im Land Berlin.

## § 10

Dieses Gesetz tritt am Tage nach seiner Verkündung in Kraft.

Die verfassungsmäßigen Rechte des Bundesrates sind gewahrt.  
Das vorstehende Gesetz wird hiermit verkündet.

Bonn, den 1. April 1968

Der Bundespräsident  
Lübke

Der Stellvertreter des Bundeskanzlers  
Brandt

Der Bundesminister für Wirtschaft  
Schiller

<sup>1)</sup> BGBl. I vom 1. April 1968 S. 241.

G 1

Unternehmens-Kenn - Nr.

2-7

<p><b>Statistisches Landesamt</b></p> <p>.....</p>	<h2 style="margin: 0;">Handels- und Gaststättenzählung 1968</h2> <p style="margin: 5px 0;">Allgemeine Zählung - Fragebogen für Unternehmen</p> <p style="margin: 5px 0;"><b>Rechtsgrundlage:</b> Gesetz über eine Zählung im Handel sowie im Gaststätten- und Beherbergungsgewerbe vom 1. April 1968 (BGBl. I. S. 241/42).</p> <p style="margin: 5px 0;"><b>Geheimhaltung:</b> Einzelangaben werden gemäß § 12 des Gesetzes über die Statistik für Bundeszwecke vom 3. 9. 1953 (BGBl. I. S. 1314) und § 8 des obigen Gesetzes geheimgehalten und dienen nur <b>statistischen</b>, nicht etwa steuerlichen Zwecken.</p>
--	--

Geschäftsanschrift:  
(Sitz des Unternehmens)

Postleitzahl                      Ort:

Fernruf:

Straße und Hausnummer:

Gemeinde:    Kreis:

<table style="width: 100%; border-collapse: collapse;"> <tr> <td style="width: 10%; border: 1px solid black; text-align: center;">1</td> <td style="border: 1px solid black; width: 10%;"></td> <td style="border: 1px solid black; width: 10%;"></td> <td style="border: 1px solid black; width: 10%;"></td> <td style="border: 1px solid black; width: 10%;"></td> <td style="border: 1px solid black; width: 10%;"></td> <td style="border: 1px solid black; width: 10%;"></td> <td style="border: 1px solid black; width: 10%;"></td> </tr> <tr> <td style="border: 1px solid black; text-align: center;">4</td> <td style="border: 1px solid black;"></td> <td style="border: 1px solid black;"></td> <td style="border: 1px solid black;"></td> <td style="border: 1px solid black;"></td> <td style="border: 1px solid black;"></td> <td style="border: 1px solid black;"></td> <td style="border: 1px solid black;"></td> </tr> </table>	1								4								<table border="1" style="width: 100%; border-collapse: collapse;"> <tr> <td style="padding: 2px;">8-13</td> </tr> <tr> <td style="padding: 2px;">14-18</td> </tr> </table>	8-13	14-18
1																			
4																			
8-13																			
14-18																			

- Die Angaben werden für das **Gesamtunternehmen** mit **allen** seinen Verkaufsfilialen, Werkstätten, Produktions-, Verwaltungs- und Hilfsbetrieben, Lager, Fuhrparks usw. erbeten. Inhaber von Großhandelsunternehmen mit Umsätzen aus Einzelhandel, eigener Herstellung, Reparaturen, Gaststätte u. ä. werden deshalb gebeten, den Fragebogen einschl. solcher Tätigkeiten auszufüllen.
- **Nicht** einzubeziehen sind rechtlich selbständige Tochtergesellschaften, ferner Zweigniederlassungen im Ausland sowie land- und forstwirtschaftliche Betriebe.
- Bitte beachten Sie beim Ausfüllen nicht nur die **Anmerkungen** zu den einzelnen Fragen, sondern zu den mit ( ) gekennzeichneten Positionen auch die beigefügten **Erläuterungen**.

**A. Kennzeichnung des Unternehmens**

1. Welche gewerblichen Tätigkeiten werden ausgeübt?

Bitte die einzelnen Tätigkeiten in % des gesamten Jahresumsatzes angeben, wobei sorgfältige Schätzung genügt

a) Großhandel (1) . . . . .	%	19-20
b) Einzelhandel (2) . . . . .	%	21-22
c) Handelsvermittlung (3) auch Delkredere- oder Zentralregulierungsgeschäfte (Hier sind nur die Provisionen und Kostenvergütungen zu berücksichtigen)	%	23-24
d) Herstellung, Reparatur, Verarbeitung (auch Bearbeitung [4], soweit nicht handelsüblich)	%	25-26
e) Ubrige gewerbliche, nicht land- oder forstwirtschaftliche Tätigkeiten (z. B. Spedition, Gaststätte)	%	27-28
Zusammen: 100	%	

2. Wenn **ausschließlich** oder **überwiegend** Großhandel betrieben wird:

- a) Welcher Branche ist das Unternehmen zuzurechnen? Großhandel mit:  
Bitte bezeichnen Sie die Branchen genau — z. B. Sortimentsgroßhandel mit Nahrungs- und Genußmitteln; Gh. m. festen Brennstoffen; Gh. m. Mineralölerzeugnissen; Gh. m. Rund-, Gruben- u. Faserholz; Gh. m. Elektroerzeugnissen.
- b) Welche Warenarten werden **hauptsächlich** geführt?  
Bitte die wichtigsten Warenarten aufzählen und deren Anteile in % des **Großhandelsumsatzes** angeben.

**Sorgfältige Schätzung genügt**

.....	%		%
.....	%		%
.....	%		%

Zutreffendes bitte ankreuzen

3. Rechtsform des Unternehmens

- a) Nur eine Person als Inhaber . . . . .  1
- b) Mehrere Personen als Inhaber, jedoch nicht in einer der nachstehenden Gesellschaftsformen  2
- c) Offene Handelsgesellschaft . . . . .  3
- d) Kommanditgesellschaft (auch GmbH & Co KG) . . . . .  4
- e) Gesellschaft mit beschränkter Haftung . . . . .  5
- f) Aktiengesellschaft bzw. Kommanditgesellschaft auf Aktien . . . . .  6
- g) Eingetragene Genossenschaft . . . . .  7
- h) Sonstige Rechtsform (z. B. eingetragener Verein) . . . . .  8

29

Zutreffendes bitte ankreuzen

4. Ist das Unternehmen

- a) eine Großhandlung innerhalb einer Kette oder Gruppe? . . . . .  1  
Ketten und Gruppen sind Zusammenschlüsse von rechtlich selbständigen Einzelhändlern und Großhändlern zur Rationalisierung des Ein- und Verkaufs
- b) eine Ein- oder Verkaufsgenossenschaft oder -vereinigung? . . . . .  2
- c) Mitglied, Gesellschafter oder Kunde einer Ein- oder Verkaufsgenossenschaft oder -vereinigung?  3
- d) ein Werkhandelsunternehmen? . . . . .  4  
(Syndikate, Vertriebsgesellschaften bzw. Vertragshändler von Industrieunternehmen)
- e) ein Großhandelsunternehmen, das keiner der Pos. 4a bis 4d zugeordnet werden kann? .  5

30-32

Zutreffendes bitte ankreuzen

5. Ist der Inhaber des Unternehmens

- a) Vertriebenen? (5) . . . . .  1
- b) „Deutscher aus der SBZ“? (6) . . . . .  2  
Bei mehreren Inhabern (Personengesellschaften) die Vertriebenen- bzw. Flüchtlingseigenschaft nur dann ankreuzen, wenn das Kapital mindestens zu 50% in Händen von Vertriebenen bzw. Flüchtlingen liegt.

33

Die folgenden Fragen B, C, D, E und F beziehen sich auf das Geschäftsjahr 1967. Deckt sich das Geschäftsjahr **nicht** mit dem Kalenderjahr 1967, werden Angaben für das Geschäftsjahr erbeten, das im Kalenderjahr 1967 **endete**.

Bei Neugründungen oder Geschäftsübernahmen im Jahre 1967 werden die Angaben zu den Fragen B, C, D, E und F für den Zeitraum bis zum 31. Dezember 1967 erbeten.

Die geschäftliche Tätigkeit für die Angaben zu den Fragen B, C, D, E und F bezieht sich auf den Zeitraum

vom . . . . . 19

bis . . . . . 19 . . . . .

34

B. Gesamtumsatz im Geschäftsjahr 1967 . . . . . 

in vollen DM

 01

Anzugeben sind **alle** Erlöse, auch Verkaufserlöse aus Kommissionsgeschäften, Streckengeschäften (7) u. Transithandels-  
geschäften (8) sowie Zusatzerlöse (z. B. Ausfuhr- und Ausfuhrhändlervergütungen) einschl. Provisionen, jedoch ohne  
den Gesamtwert der **vermittelten** Waren. **Nicht** anzugeben sind jedoch die Erlöse aus Land- und Forstwirtschaft und  
aus dem Verkauf von Anlagevermögen sowie die **außerordentlichen** und **betriebsfremden** Erträge (z. B. Einnahmen  
aus Vermietung und Verpachtung von betriebsfremden Gebäuden und Gebäudeteilen. Zinserträge oder Erträge aus  
Beteiligungen).

Auszugehen ist — und zwar **ohne Rücksicht auf den Zahlungseingang** — von den mit den Kunden **abgerechneten**  
Lieferungen und Leistungen, den Verkäufen an Betriebsangehörige und dem **Eigenverbrauch** einschl. der gesondert in  
Rechnung gestellten Kosten für Fracht, Porto, Verpackung usw.

**Erlösschmälerungen** (wie z. B. Preisnachlässe, Rabatte, Jahresrückvergütungen, Boni) sind abzusetzen, **nicht** jedoch an  
Kunden gewährte **Skonti**.

Vom Gesamtumsatz (Pos. B) entfielen auf 

in vollen DM

1. Ausfuhren und Transithandelsgeschäfte (8) . . . . . 

--

 04

2. Provisionseinnahmen und Kostenvergütungen aus der Vermittlung von Waren einschl.  
Provisionen aus Delkredere- oder Zentralregulierungsgeschäften . . . . . 

--

 05

3. Selbstbedienungsgroßhandel (cash and carry) . . . . . 

--

 06

C. Gesamtwert der gegen Provision vermittelten Waren im Geschäftsjahr 1967 . . . . . 

in vollen DM

 08

D. Wareneingang (lt. Wareneingangsbuch oder Warenkonto) einschl. Aufwendungen für ver-  
gebene Lohnarbeiten im Geschäftsjahr 1967 . . . . . 

in vollen DM

 09

**Wareneingang** ist der gesamte Eingang von Waren und Material zum Wiederverkauf (Handelsware) oder zur gewerb-  
lichen (nicht landwirtschaftlichen) Be- oder Verarbeitung. Zum Wareneingang sind auch die im Kommissionsgeschäft,  
Streckengeschäft und Transithandelsgeschäft umgesetzten Waren zu rechnen sowie die Aufwendungen für Lohnar-  
beiten, die von anderen Unternehmen ausgeführt worden sind.

**Nicht** dazu gehören vom Unternehmen verwendete Betriebsstoffe, wie Büro- und Verpackungsmaterial, Brenn- und  
Kraftstoffe, Reinigungsmittel u. dgl. Der Wareneingang ist **z** Einkaufspreisen zuzüglich Beschaffungskosten (Fracht,  
Anfuhr, Zölle, Umsatzausgleichsteuer, Verbrauchsteuer, Verpackungskosten usw.) anzugeben. Von Lieferanten ge-  
währte Preisnachlässe, Rabatte, Rückvergütungen, Boni usw. sind abzusetzen; **nicht** dagegen die bei Lieferanten er-  
zielten **Skonti**.

Vom Wareneingang entfielen auf Einfuhren und Transithandelskäufe . . . . . 

in vollen DM

 10

E. Warenbestände am Anfang und Ende des Geschäftsjahres 1967 (entsprechend der Steuerbilanz (9))

Hier sind nur die Bestände an Waren zum Verkauf und ggf. Material zur Be- oder Ver-  
arbeitung anzugeben, **nicht** dagegen die zur Verwendung im eigenen Unternehmen be-  
stimmten Vorräte an Betriebsstoffen, ferner auch nicht die Bestände an Kommissionsware.

1. Warenbestand am Anfang des Geschäftsjahres 1967 . . . . . 

in vollen DM

 11

2. Warenbestand am Ende des Geschäftsjahres 1967\*) . . . . . 

--

 12

\*) Für einen Vergleich der Lagerbestände **Ende** 1967 bitte den „Entlastungsanspruch für Altvorräte“ nach  
§ 28 des neuen Umsatzsteuergesetzes hier **nicht** absetzen.

F. Löhne, Gehälter (10) und gesetzliche Sozialaufwendungen im Geschäftsjahr 1967 . . . . . 

in vollen DM

 13

**G. Tätige Personen (ohne Heimarbeiter) am 30. 9. 1967 und am 30. 9. 1968**

An den Stichtagen wegen Urlaubs, Erkrankung oder sonstiger Gründe vorübergehend Abwesende sind mit anzugeben, **nicht** dagegen Personen, die zur Ableistung des Grundwehrdienstes einberufen sind.

Stellung im Betrieb		Zahl der tätigen Personen							
		am 30. 9. 1967				am 30. 9. 1968			
		Vollbeschäftigte(11)		Teilbeschäftigte(12)		Vollbeschäftigte(11)		Teilbeschäftigte(12)	
		insges.	dar.weibl.	insges.	dar.weibl.	insges.	dar.weibl.	insges.	dar.weibl.
		1	2	3	4				
Tätige Inhaber und tätige Mitinhaber	2								
Unbezahlte mithelfende Familienangehörige (13)	3								
Lehrlinge, Anlernlinge und Volontäre	4		X				X		
Angestellte, Arbeiter und sonstige Arbeitnehmer	5								

**H. Unterhalten Sie Zweigniederlassungen?**

Wenn ja: Bitte geben Sie die Anzahl Ihrer Zweigniederlassungen am 30. 9. 1968 an . . . . .  91  
 und führen Sie Anschrift und überwiegend ausgeübte Tätigkeit jeder einzelnen Zweigniederlassung am Schluß des Fragebogens auf.

Als **Zweigniederlassung** gelten alle Verkaufsfilialen und sonstigen Arbeitsstätten, wie Werkstätten, Produktions-, Verwaltungs- und Hilfsbetriebe, Lager, Fuhrparks usw., die von der Hauptniederlassung räumlich getrennt sind, auch wenn sie in derselben Gemeinde liegen und in denen mindestens eine Person ständig tätig ist.

Unternehmen mit Zweigniederlassungen erhalten Sonderfragebogen für Haupt- und Zweigniederlassungen

Ort und Datum

Firma und Unterschrift

**Anschrift und überwiegend ausgeübte Tätigkeit der Zweigniederlassung (vgl. Pos. H)**

- |    |                           |   |                                 |
|----|---------------------------|---|---------------------------------|
| 1. | Postleitzahl, Ort, Straße | / | überwiegend ausgeübte Tätigkeit |
| 2. | Postleitzahl, Ort, Straße | / | überwiegend ausgeübte Tätigkeit |
| 3. | Postleitzahl, Ort, Straße | / | überwiegend ausgeübte Tätigkeit |
| 4. | Postleitzahl, Ort, Straße | / | überwiegend ausgeübte Tätigkeit |
| 5. | Postleitzahl, Ort, Straße | / | überwiegend ausgeübte Tätigkeit |

(Angaben für weitere Zweigniederlassungen nach vorstehendem Schema auf einer Anlage erbeten)

# Handels- und Gaststättenzählung 1968

## Allgemeine Zählung

Befragung der Unternehmen des Groß- und Außenhandels

Erläuterungen zur Ausfüllung des

### Fragebogens G 1

- (1) **Großhandel** liegt grundsätzlich vor, wenn Handelsware (fertig bezogene Ware, die im allgemeinen ohne Be- oder Verarbeitung verkauft wird) **in eigenem Namen** für eigene oder fremde Rechnung an Unternehmen abgesetzt wird, die sie weiterverkaufen. Zum Großhandel rechnet aber auch der Absatz z.B. an Gebietskörperschaften, Bundesbahn, Bundespost, öffentlich - rechtliche Sparkassen, Handwerkskammern, sowie an Abnehmer, die die bezogenen Waren verarbeiten oder für betriebliche Zwecke (z. B. als Treibstoffe, als Büromaterial oder für Investitionen) oder zur Berufsausübung verwenden.  
(Wegen der Ausnahmen hierzu beachten Sie bitte auch die Erläuterungen zu [2] Einzelhandel).
- (2) **Einzelhandel** liegt grundsätzlich vor, wenn Handelsware **in eigenem Namen** für eigene oder fremde Rechnung an private Haushalte abgesetzt wird. Zum Einzelhandel rechnet aber auch der Absatz an andere Abnehmer, z. B. an Unternehmen, wenn er in einer sonst nur im Einzelhandel üblichen Form — z. B. im **Ladengeschäft** — und/oder in verhältnismäßig **kleinen Mengen** erfolgt. Die wichtigsten Beispiele hierfür sind der Handel mit Eisenwaren, Büromaschinen und Bürobedarf, Kraftfahrzeugen, Landmaschinen und landwirtschaftlichen Geräten, Nähmaschinen, Tuchen und Futterstoffen, Schneidereibedarf, Lacken und Farben, Tapeten und Fußbodenbelag, Schuhmacherbedarf sowie mit orthopädischen und medizinischen Artikeln.
- (3) **Handelsvermittlung** betreibt, wer Waren **in fremdem Namen** für fremde Rechnung vermittelt (Fremdgeschäft). Auch die überwiegend von Ein- und Verkaufsgenossenschaften oder -vereinigungen getätigten Delkredere- oder Zentralregulierungsgeschäfte rechnen zur Handelsvermittlung sowie diejenigen Tankstellen, die überwiegend Umsätze in fremdem Namen tätigen (Agenturtankstellen). Tankstellen, die überwiegend Umsätze in eigenem Namen tätigen, rechnen dagegen zum Einzelhandel. Der Gesamtwert der **vermittelten Waren** zählt **nicht** zum Umsatz. Als **Umsatz** gelten hier die Provisionseinnahmen und Kostenvergütungen aus der Vermittlung von Waren einschl. Delkredere-Provisionen.
- (4) Zu den **selbthergestellten oder bearbeiteten** Waren gehören z. B. in einem Unternehmen des Nahrungsmittel-Großhandels hergestellte Spirituosen, in einem Unternehmen des Holzgroßhandels gefertigte Kisten. **Nicht** als Bearbeitung gelten hier handelsübliche Manipulationen, wie z. B. Umfüllen, Sortieren, Verpacken, Reifenlassen von Früchten; Trocknen, Reinigen, Begasen und Eonisieren von Getreide und Hülsenfrüchten; Aufbereiten, Mischen oder Beizen von Getreide und Hülsenfrüchten; Schneiden von Eisen und Stahl sowie von unedlen Metallen und deren Legierungen.
- (5) **Vertriebene** sind Inhaber des Bundesvertriebenenausweises A oder B.
- (6) **Deutsche aus der SBZ** sind deutsche Staatsangehörige oder deutsche Volkszugehörige, die nach Kriegsende aus der sowjetischen Besatzungszone Deutschlands oder dem Sowjetsektor von Berlin in das Bundesgebiet einschl. Berlin (West) zugezogen sind und ihre danach geborenen Kinder. Zu den „Deutschen aus der SBZ“ rechnen auch die Inhaber des Bundesflüchtlingsausweises C, die im Sinne des Bundesvertriebenengesetzes „anerkannte Sowjetzonenflüchtlinge“ sind.

- (7) Beim **Streckengeschäft** wird die Ware vom Lieferanten des Großhändlers aus direkt dem Kunden angeliefert, ohne das Lager des Großhändlers zu berühren. Teilweise erfolgt die Anlieferung durch den Lieferanten selbst, teilweise auch durch Fahrzeuge des Großhändlers bzw. durch die von ihm beauftragten Transportunternehmen.
- (8) Beim **Transithandel** handelt es sich um Geschäfte, bei denen die Ware von einem ausländischen Vorlieferanten direkt an einen ausländischen Abnehmer geliefert wird, ohne das Lager des befragten Unternehmens zu berühren.
- (9) Wird eine **Bilanz** nicht erstellt, so sind die Angaben nach bestem Wissen zu machen.
- (10) Bei den **Löhnen und Gehältern** ist von den Bar- und Sachbezügen der Arbeitnehmer vor Abzug von Steuern und Sozialversicherungsbeiträgen auszugehen. **Einzubeziehen** sind sämtliche Zuschläge und Zulagen (z. B. für Mehrarbeit, Leistungszulagen), Wohnungsgeld, Vergütungen für Feiertage, Urlaub, Arbeitsausfall u. dgl., ferner Gratifikationen, Leistungen zur Vermögensbildung der Arbeitnehmer und Weihnachtsgelder.
- Zu den Löhnen und Gehältern gehören auch Ausbildungsbeihilfen an Lehrlinge, an Teilbeschäftigte und Aushilfskräfte gezahlte Vergütungen sowie Bezüge von Gesellschaftern und Vorstandsmitgliedern, soweit sie steuerlich als „Einkünfte aus nichtselbständiger Arbeit“ angesehen werden. Zu den **gesetzlichen Sozialaufwendungen** gehören die Arbeitgeberanteile zur Sozialversicherung (Kranken-, Renten- und Arbeitslosenversicherung) und die Berufsgenossenschaftsbeiträge.
- Entgelte für tätige Inhaber und tätige Mitinhaber sowie für mithelfende Familienangehörige, die in keinem vertraglichen Lohn-, Gehalts- oder Lehrverhältnis zum Unternehmen standen, sowie Entgelte für Heimarbeiter sind nicht einzubeziehen.
- (11) **Vollbeschäftigte**
- Arbeitnehmer** gelten als Vollbeschäftigte, wenn sie an den Stichtagen in einem Lohn-, Gehalts- oder Lehrverhältnis zu dem Unternehmen standen und zur Ableistung der vollen, im befragten Unternehmen üblichen Wochenarbeitszeit eingestellt waren.
- Tätige Inhaber**, tätige Mitinhaber sowie unbezahlte mithelfende Familienangehörige (siehe Erläuterung [13]) gelten als Vollbeschäftigte, wenn sie normalerweise während der vollen, im befragten Unternehmen üblichen Wochenarbeitszeit der Arbeitnehmer tätig waren.
- (12) **Teilbeschäftigte**
- Arbeitnehmer** gelten als Teilbeschäftigte, wenn sie an den Stichtagen in einem Lohn- oder Gehaltsverhältnis zu dem Unternehmen standen und dauernd bzw. als Aushilfskräfte entweder stundenweise, halbtags oder nur an bestimmten Tagen tätig waren.
- Tätige Inhaber**, tätige Mitinhaber sowie unbezahlte mithelfende Familienangehörige gelten als Teilbeschäftigte, wenn sie normalerweise während einer kürzeren als der vollen, im befragten Unternehmen üblichen Wochenarbeitszeit der Arbeitnehmer tätig waren.
- (13) **Unbezahlte mithelfende Familienangehörige**
- Hier sind auch solche mithelfende Familienangehörige einzusetzen, die neben einer hauptberuflichen Tätigkeit in einem anderen Betrieb auch in dem befragten Unternehmen, z. B. für Buchführungsarbeiten, tätig waren. Familienangehörige, die im befragten Unternehmen in einem Lohn-, Gehalts- oder Lehrverhältnis standen, sind nach ihrer Stellung im Betrieb nur in die Zeilen (4) und (5) einzutragen.

G 2

Unternehmens-Kenn - Nr.

2-7

Arbeitsstätten-Kenn-Nr.

8-11

Statistisches Landesamt

**Handels- und Gaststättenzählung 1968**

Allgemeine Zählung - Fragebogen für Arbeitsstätten

**Rechtsgrundlage:** Gesetz über eine Zählung im Handel sowie im Gaststätten- und Beherbergungsgewerbe vom 1. April 1968 (BGBl. I. S. 241/42).

**Geheimhaltung:** Einzelangaben werden gemäß § 12 des Gesetzes über die Statistik für Bundeszwecke vom 3. 9. 1953 (BGBl. I. S. 1314) und § 8 des obigen Gesetzes geheimgehalten und dienen nur statistischen, nicht etwa steuerlichen Zwecken.

Anschrift der Arbeitsstätte:  
(Haupt- oder Zweigniederlassung)

Postleitzahl: Ort:

Fernruf:

Straße und Hausnummer:

Gemeinde:

Kreis:

1	12-18
4	19-23

- Diese Meldung bezieht sich auf die oben genannte Arbeitsstätte, und zwar auf die **gesamte** Arbeitsstätte mit **allen** ihren gewerblich ausgeübten Tätigkeiten.
- **Nicht** zu berücksichtigen ist also lediglich eine etwa vorhandene Land- und Forstwirtschaft.
- Bitte beachten Sie beim Ausfüllen nicht nur die **Anmerkungen** zu den einzelnen Fragen, sondern zu den mit ( ) gekennzeichneten Positionen auch die beigefügten **Erläuterungen**.

A. Kennzeichnung der Arbeitsstätte (Haupt- oder Zweigniederlassung) (1)

Alle zutreffenden Tätigkeiten  
bitte ankreuzen

1. Welche Tätigkeiten übt die Arbeitsstätte (Haupt- oder Zweigniederlassung) aus?



- a) Großhandel (2) . . . . .
- b) Einzelhandel (3) . . . . .
- c) Handelsvermittlung (4) (auch Delkredere- oder Zentralregulierungsgeschäfte) . . . . .
- d) Herstellung, Reparatur, Verarbeitung (auch Bearbeitung [5], soweit nicht handelsüblich) . . . . .
- e) Übrige gewerbliche, nicht land- oder forstwirtschaftliche Tätigkeiten (z.B. Spedition, Gaststätte)
- f) Zentrale Funktionen (z. B. Verwaltung, Lagerhaltung, Fuhrpark) . . . . .

1
2
3
4
5
6

24-26
-------

Falls vorstehend unter Pos. 1 a bis 1 f mehrere Tätigkeiten angegeben wurden, welche überwiegt?

2. Wenn **ausschließlich** oder **überwiegend** Großhandel betrieben wird:

a) **Welcher Branche ist die Arbeitsstätte zuzurechnen?**

Großhandel mit:

Bitte bezeichnen Sie die Branche genau — z. B. Sortimentsgroßhandel mit Nahrungs- und Genußmitteln; Gh. m. festen Brennstoffen; Gh. m. Mineralölzerzeugnissen; Gh. m. Rund-, Gruben- und Faserholz; Gh. m. Elektroerzeugnissen.

b) **Welche Warenarten werden hauptsächlich geführt?**

Bitte die wichtigsten Warenarten aufzählen und deren Anteile in % des **Großhandelsumsatzes** angeben.

Sorgfältige Schätzung genügt

..... %	..... %
..... %	..... %
..... %	..... %



Zutreffendes bitte  
ankreuzen

c) Wird **Selbstbedienungs-großhandel** (cash and carry) betrieben? . . . . .

ja  1  
nein  2

27
----

B. **Gesamtumsatz der Arbeitsstätte** (Haupt- oder Zweigniederlassung) **im Geschäftsjahr 1967**  
(ohne Lieferungen an andere Arbeitsstätten des Unternehmens) . . . . .

in vollen DM

01

Anzugeben sind **alle** Erlöse, auch Verkaufserlöse aus Kommissionsgeschäften, Streckengeschäften (6) u. Transithandels-  
geschäften (7) sowie Zusatzerlöse (z. B. Ausfuhr- und Ausfuhrhändlervergütungen) einschl. Provisionen, jedoch ohne  
den Gesamtwert der **vermittelten Waren**.

**Nicht** anzugeben sind jedoch die Erlöse aus Land- und Forstwirtschaft und aus dem Verkauf von Anlagevermögen  
sowie die **außerordentlichen** und **betriebsfremden** Erträge (z. B. Einnahmen aus Vermietung und Verpachtung von  
betriebsfremden Gebäuden und Gebäudeteilen, Zinserträge oder Erträge aus Beteiligungen).

Auszugehen ist — und zwar **ohne Rücksicht auf den Zahlungseingang** — von den mit den Kunden **abgerechneten**  
Lieferungen und Leistungen, den **Laufen** an Betriebsangehörige und dem **Eigenverbrauch** einschl. der gesondert in  
Rechnung gestellten Kosten für Fracht, Porto, Verpackung usw.

**Erlösschmälerungen** (wie z. B. Preisnachlässe, Rabatte, Jahresrückvergütungen, Boni) sind abzusetzen, **nicht** jedoch an  
Kunden gewährte **Skonti**.

Zutreffendes bitte  
ankreuzen

Bezieht sich der angegebene Umsatz auf das **volle** Geschäftsjahr 1967?

ja  1  
nein  2

93

C. **In der Arbeitsstätte** (Haupt- oder Zweigniederlassung) **tätige Personen** (ohne Heimarbeiter) am 30. 9. 1968 und am 30. 9. 1967

An den Stichtagen wegen Urlaubs, Erkrankung oder sonstiger Gründe vorübergehend Abwesende sind mit anzu-  
geben, **nicht** dagegen Personen, die zur Ableistung des Grundwehrdienstes einberufen sind.

Zahl der tätigen Personen					
am 30. 9. 1968		Vollbeschäftigte (8)		Teilbeschäftigte (9)	
		insgesamt	dar. weiblich	insgesamt	dar. weiblich
		3		4	
Tätige Inhaber und tätige Mitinhaber	2				
Unbezahlte mithelfende Familienangehörige (10)	3				
Lehrlinge, Anlernlinge und Volontäre	4			<b>X</b>	
Angestellte, Arbeiter und sonstige Arbeitnehmer	5				

am 30. 9. 1967		Vollbeschäftigte (8)		Teilbeschäftigte (9)	
		insgesamt	dar. weiblich	insgesamt	dar. weiblich
		1		2	
Tätige Personen insgesamt	6				

Ort und Datum

Firma und Unterschrift

# Handels- und Gaststättenzählung 1968

## Allgemeine Zählung

### Befragung der Arbeitsstätten des Groß- und Außenhandels

#### Erläuterungen zur Ausfüllung des

#### Fragebogens G 2

- (1) Als **Zweigniederlassungen** gelten alle Verkaufsfilialen und sonstigen Arbeitsstätten, wie Werkstätten, Produktions-, Verwaltungs- und Hilfsbetriebe, Lager, Fuhrparks usw., die von der Hauptniederlassung räumlich getrennt sind, auch wenn sie in derselben Gemeinde liegen und in denen mindestens eine Person ständig tätig ist.
- (2) **Großhandel** liegt grundsätzlich vor, wenn Handelsware (fertig bezogene Ware, die im allgemeinen ohne Be- oder Verarbeitung verkauft wird) in **eigenem Namen** für eigene oder fremde Rechnung an Unternehmen abgesetzt wird, die sie weiterverkaufen. Zum Großhandel rechnet auch der Absatz z.B. an Gebietskörperschaften, Bundesbahn, Bundespost, öffentlich-rechtliche Sparkassen, Handwerkskammern sowie an Abnehmer, die die bezogenen Waren verarbeiten oder für betriebliche Zwecke (z. B. als Treibstoffe, als Büromaterial oder für Investitionen) oder zur Berufsausübung verwenden.  
(Wegen der Ausnahmen hierzu beachten Sie bitte auch die Erläuterungen zu [3] Einzelhandel).
- (3) **Einzelhandel** liegt grundsätzlich vor, wenn Handelsware in **eigenem Namen** für eigene oder fremde Rechnung an private Haushalte abgesetzt wird. Zum Einzelhandel rechnet aber auch der Absatz an andere Abnehmer, z. B. an Unternehmen, wenn er in einer sonst nur im Einzelhandel üblichen Form — z. B. im **Ladengeschäft** — und/oder in verhältnismäßig **kleinen Mengen** erfolgt. Die wichtigsten Beispiele hierfür sind der Handel mit Eisenwaren, Büromaschinen und Bürobedarf, Kraftfahrzeugen, Landmaschinen und landwirtschaftlichen Geräten, Nähmaschinen, Tuchen und Futterstoffen, Schneidereibedarf, Lacken und Farben, Tapeten und Fußbodenbelag, Schuhmacherbedarf sowie mit orthopädischen und medizinischen Artikeln.
- (4) **Handelsvermittlung** betreibt, wer Waren in **fremdem Namen** für fremde Rechnung vermittelt (Fremdgeschäft). Auch die überwiegend von Ein- und Verkaufsgenossenschaften oder -vereinigungen getätigten Delkredere- oder Zentralregulierungsgeschäfte rechnen zur Handelsvermittlung sowie diejenigen Tankstellen, die überwiegend Umsätze in fremdem Namen tätigen (Agenturtankstellen). Tankstellen, die überwiegend Umsätze in eigenem Namen tätigen, rechnen dagegen zum Einzelhandel. Der Gesamtwert der **vermittelten Waren** zählt **nicht** zum Umsatz. Als Umsatz gelten hier die Provisionseinnahmen und Kostenvergütungen aus der Vermittlung von Waren einschl. Delkredere-Provisionen.
- (5) Zu den **selbthergestellten oder bearbeiteten** Waren gehören z. B. in einem Unternehmen des Nahrungsmittel-Großhandels hergestellte Spirituosen, in einem Unternehmen des Holzgroßhandels gefertigte Kisten. **Nicht** als Bearbeitung gelten hier handelsübliche Manipulationen, wie z. B. Umfüllen, Sortieren, Verpacken; Reifenlassen von Früchten, Trocknen, Reinigen, Begasen und Eonisieren von Getreide und Hülsenfrüchten; Aufbereiten, Mischen oder Beizen von Getreide und Hülsenfrüchten; Schneiden von Eisen und Stahl sowie von unedlen Metallen und deren Legierungen.

- (6) Beim **Streckengeschäft** wird die Ware vom Lieferanten des Großhändlers aus direkt dem Kunden angeliefert, ohne das Lager des Großhändlers zu berühren. Teilweise erfolgt die Anlieferung durch den Lieferanten selbst, teilweise auch durch Fahrzeuge des Großhändlers bzw. durch die von ihm beauftragten Transportunternehmen.
- (7) Beim **Transithandel** handelt es sich um Geschäfte, bei denen die Ware von einem ausländischen Vorlieferanten direkt an einen ausländischen Abnehmer geliefert wird, ohne das Lager des befragten Unternehmens zu berühren.
- (8) **Vollbeschäftigte**  
**Arbeitnehmer** gelten als Vollbeschäftigte, wenn sie an den Stichtagen in einem Lohn-, Gehalts- oder Lehrverhältnis zu dem Unternehmen standen und zur Ableistung der vollen, im befragten Unternehmen üblichen Wochenarbeitszeit eingestellt waren.  
**Tätige Inhaber**, tätige Mitinhaber sowie unbezahlte mithelfende Familienangehörige (siehe Erläuterung [10]) gelten als Vollbeschäftigte, wenn sie normalerweise während der vollen, im befragten Unternehmen üblichen Wochenarbeitszeit der Arbeitnehmer tätig waren.
- (9) **Teilbeschäftigte**  
**Arbeitnehmer** gelten als Teilbeschäftigte, wenn sie an den Stichtagen in einem Lohn- oder Gehaltsverhältnis zu dem Unternehmen standen und dauernd bzw. als Aushilfskräfte entweder stundenweise, halbtags oder nur an bestimmten Tagen tätig waren.  
**Tätige Inhaber**, tätige Mitinhaber sowie unbezahlte mithelfende Familienangehörige gelten als Teilbeschäftigte, wenn sie normalerweise während einer kürzeren als der vollen, im befragten Unternehmen üblichen Wochenarbeitszeit der Arbeitnehmer tätig waren.
- (10) **Unbezahlte mithelfende Familienangehörige**  
Hier sind auch solche mithelfende Familienangehörige einzusetzen, die neben einer hauptberuflichen Tätigkeit in einem anderen Betrieb auch in dem befragten Unternehmen, z. B. für Buchführungsarbeiten, tätig waren. Familienangehörige, die im befragten Unternehmen in einem Lohn-, Gehalts- oder Lehrverhältnis standen, sind nach ihrer Stellung im Betrieb nur in die Zeilen (4) und (5) einzutragen.

## Fachserie F

# Groß- und Einzelhandel, Gastgewerbe, Fremdenverkehr

### Reihe 1: Großhandel

**I. Umsätze und Beschäftigte** (monatlich und jährlich). **II. Wareneinkauf, Lagerbestand und Rohertrag** (jährlich).

Über die Entwicklung der Umsätze und der Beschäftigten werden neben einem Jahresbericht monatlich zwei Berichte herausgegeben. Der etwa drei Wochen nach dem Berichtsmonat erscheinende Schnellbericht enthält nur die Entwicklung der Umsätze von 16 Wirtschaftsgruppen. Etwa zwei Wochen später werden endgültige Ergebnisse über die Umsatzentwicklung sowie Beschäftigtenzahlen in Meßziffernreihen (1970=100) dargestellt.

Der Wert der Wareneinkäufe und der Lagerbestände sowie die Roherträge werden in einem Jahresbericht veröffentlicht.

### Reihe 2: Ein- und Verkaufsvereinigungen (ab 1965 eingestellt).

### Reihe 3: Einzelhandel

**I. Umsätze und Beschäftigte** (monatlich und jährlich). **II. Wareneinkauf, Lagerbestand und Rohertrag** (jährlich).

Über die Entwicklung der Umsätze und der Beschäftigten werden neben einem Jahresbericht monatlich zwei Berichte herausgegeben. Der etwa vier Wochen nach dem Berichtsmonat erscheinende Schnellbericht enthält nur die Entwicklung der Umsätze wichtiger Geschäftszweige. Etwa zwei Wochen später werden endgültige Ergebnisse über die Umsatzentwicklung sowie Beschäftigtenzahlen in Meßziffernreihen (1962=100) dargestellt. Darüber hinaus werden jährlich für ausgewählte Wirtschaftsklassen auch Ergebnisse nach drei bzw. vier Umsatzgrößenklassen bekanntgegeben.

Der Wert der Wareneinkäufe und der Lagerbestände sowie die Roherträge werden in einem Jahresbericht veröffentlicht.

### Reihe 4: Handelsvermittlung

Über die Umsatzentwicklung bei der Handelsvermittlung ist eine Repräsentativerhebung vorgesehen.

### Reihe 5: Warenverkehr zwischen Berlin (West) und dem übrigen Bundesgebiet (monatlich und jährlich)

In dieser Reihe wird der Warenverkehr Berlins (West) über die Zonengrenze in Monats- und Jahresberichten nachgewiesen. Der Monats- und Jahresbericht enthält die Werte von Warengruppen und die Bruttogewichte nach Verkehrsmitteln.

### Reihe 6: Warenverkehr mit der Deutschen Demokratischen Republik und Berlin (Ost)

(monatlich und jährlich)

Die monatliche Veröffentlichung enthält die Werte der Bezüge und Lieferungen nach Warengruppen und darunter nach einzelnen wichtigen Warenarten. Im Jahresbericht dagegen sind die Waren feiner untergliedert.

### Reihe 7: Gastgewerbe

**I. Umsätze und Beschäftigte** (monatlich und jährlich).

In Schnell- und Meßzahlberichten wird die Umsatzentwicklung – in Meßzahlenberichten auch die Beschäftigtenentwicklung – wichtiger Betriebsarten getrennt nach Umsätzen für Beherbergung und Verpflegung einschl. Getränke veröffentlicht.

### Reihe 8: Fremdenverkehr (ab Berichtszeit 1972 als „Reiseverkehr“ bezeichnet)

**I. Fremdenverkehr in Beherbergungsstätten** (monatlich, halbjährlich – Sommer- und Winterhalbjahr – und jährlich). **II. Beherbergungskapazität** (jährlich).

Die Veröffentlichung über den Fremdenverkehr in den Beherbergungsstätten (Hotels, Hotels garni, Gasthöfe, Fremdenheime und Pensionen, Erholungs- und Ferienheime, Heilstätten und Sanatorien, Appartement-Ferienhäuser und Bungalows, Privatquartiere sowie Jugendherbergen, Kinderheime und Campingplätze) umfaßt rund 2900 berichtspflichtige Gemeinden. Sie enthält die Ankünfte und Übernachtungen und die Deviseneinnahmen und -ausgaben im Reiseverkehr.

In unregelmäßiger Erscheinungsfolge wird eine zusammenfassende Darstellung des Fremdenverkehrs über mehrere Jahre unter Berücksichtigung des Fremdenverkehrs in wichtigen europäischen Ländern herausgegeben.

Ergebnisse der Zusatzbefragung über Urlaubs- und Erholungsreisen 1962 (1%-Mikrozensus), 1966, 1969 und 1970 (0,1%-Mikrozensus) sind als **Sonderbeitrag** in dieser Reihe veröffentlicht.

### Ergebnisse einmaliger Zählungen

Als einmalige Veröffentlichungen erscheinen die Ergebnisse der **Handels- und Gaststättenzählung 1968**.

**Prospekte** mit ausführlichen Angaben sind bei dem Verlag W. Kohlhammer, 6500 Mainz 42, Philipp-Reis-Straße 3, Postfach 120, erhältlich.