

RECHNUNGSABSCHLUSS DER STADT WELS FÜR DAS RECHNUNGSJAHR 2019

Teil 1: Kassenabschluss
Gesamtübersichten
Anlagen
Erläuterungen

FD-Buch-15-2019

INHALTSÜBERSICHT

Teil 1

<u>Kassenabschluss:</u>	5	-	8	grün
<u>Gesamtübersichten:</u>				
Rechnungsquerschnitt	9	-	12	rosa
Überleitungstabelle gemäß Stabilitätspakt	13	-	14	rosa
Gruppensummen	15	-	19	weiß
Teilabschnittsummen	20	-	130	weiß
Sammelnachweise	131	-	266	gelb
<u>Anlagen:</u> (Nachweise und Beilagen gem. VRV)				
Deckungsklassen	267	-	512	grün
Vermögens- und Schuldenrechnung	513	-	530	rosa
Leistungen für Personal, Pensionen und sonstige Ruhebezüge	531	-	539	grün
Transfers von und an Träger(n) des öffentlichen Rechtes	540	-	558	grün
Nachweis über den Rücklagenstand	559	-	560	grün
Rücklagen - Zuführungen und Entnahmen	561	-	564	grün
Schulden- und Schuldendienstnachweise	565	-	607	grün
Verwaltungsschulden und -forderungen	608	-	611	grün
Offene Bestellungen (Vorbelastungen)	612			grün
Beteiligungen und Wertpapiere	613	-	614	grün
Haftungen	615	-	618	grün
Vergütungen	619	-	637	grün
Dienstpostengegenüberstellung; Ruhe- und Versorgungsgenussempfänger	638	-	639	grün
Voranschlagsunwirksame Gebarung	640	-	647	grün
Jahresrechnung der Krankenfürsorge für die Beamten	648	-	649	grün
Zahlungsrückstände	650			grün
<u>Erläuterungen:</u>				
Abweichungen der Gebarungsergebnisse zum Voranschlag	651	-	671	weiß
Nachweis Kreditveränderungen (Übertragungen und -schreitungen)	672	-	704	weiß

	Teilabschnitt	Seite
A		
Abfallabfuhr, Betriebe der Müllbeseitigung	8521	1300
Abfallabfuhr, Betriebe der Müllbeseitigung, ao.	8521	1584
Abfallbehandlungsanlage, Betriebe der Müllbeseitigung	8522	1306
Abfallwirtschaft, Betriebe der Müllbeseitigung	8523	1308
Abgaben, Öffentliche	9200	1386
Abgänge an Ausgaberesten und Ausfälle an Einnahmeresten	9920	1410
Abonnements, Zeitschriften und andere Druckschriften, Sammelnachweis	99530 SN	204
Alkoholproblemen, Beratungsstelle bei	5192	1164
Allgemeinbildende höhere Schulen	2150	900
Allgemeine Sozialhilfe, Maßnahmen der	4110	1064
Allgemeines Inventar	0133	754
Allgemeines Inventar, ao.	0133	1436
Altenhilfe, Mobile, anderer Betreuungseinrichtungen	4296	1106
Alter Schlachthof, Betriebsverein, Einrichtungen zur Förderung des	2594	942
Alter Schlachthof, Jugendzentrum	2593	940
Altstadterhaltung und Ortsbildpflege	3630	1040
Amtsgebäude	0290	780
Amtsgebäude, ao.	0290	1452
Angelegenheiten, Kirchliche	3900	1052
Anwendungssoftware, EDV-Geräte und, Sammelnachweis	99630 SN	256
Anzeigenabgabe	9200	1386
Archive, Nicht wissenschaftliche	3610	1034
Archive, Nicht wissenschaftliche, ao.	3610	1514
Aufenthaltswesen	0501	806
Aufenthaltswesen, ao.	0501	1468
Aufgenommene Darlehen und Schuldendienst	9500	1400
Aufwendungen, Sonstige gemeinsame	0104	720
Ausfälle an Einnahmeresten, Abgänge an Ausgaberesten und	9920	1410
Ausgaben, Rückersetzte, nicht absetzbare Einnahmen und	9910	1408
Ausschließliche Gemeindeabgaben	9200	1386
Auszeichnungen, Ehrungen und	0620	820
Autobusbahnhof	6491	1222
B		
Bad, Freibad	8310	1286
Bad, Freibad, ao.	8310	1578
Bau- und Feuerpolizei	1310	846
Baudirektors, Büro des Stadt-	0301	784
Baurecht	0302	786
Baurecht, ao.	0302	1456
Bedürfnisanstalten, Öffentliche	8121	1248
Behindertenhilfe, Maßnahmen der	4130	1070
Beisetzungsgebühren, Friedhof	8170	1260
Beitrag der Gemeinden als Krankenanstaltensprengel	5620	1184

	Teilabschnitt	Seite
Beiträge an Verbände, Vereine und sonstige Organisationen	0600	816
Beleuchtung und öffentl. Uhren, Öffentliche	8161	1258
Beleuchtung und öffentl. Uhren, öffentliche, ao.	8160	1568
Benützungsgebühr öffentl. Gut	8400	1290
Beratungskosten Rechtsangelegenheiten, Sammelnachweis	99640 SN	262
Beratungsstelle bei Alkoholproblemen	5192	1164
Beratungsstelle bei Alkoholproblemen, ao.	5192	1532
Bereichsversorgung, Medizinische	5100	1138
Berufsausbildung schulentlassener Jugendlicher	2280	908
Berufsbildende höhere Schulen	2220	906
Berufsbildende Pflichtschulen (Berufsschulen)	2200	902
Beschaffungsstelle, Materialverwaltung und	0131	750
Besoldung, Personal und	0111	732
Besoldung, Personal und, ao.	0111	1426
Beteiligungen	9140	1380
Beteiligungen, ao.	9140	1608
Beteiligungen, EWWAG	9141	1382
Betreute Wohngemeinschaft für Menschen mit Demenz	4298	1110
Betriebe der Müllbeseitigung - Abfallabfuhr	8521	1300
Betriebe der Müllbeseitigung - Abfallabfuhr, ao.	8521	1584
Betriebe der Müllbeseitigung - Abfallbehandlungsanlage	8522	1306
Betriebe der Müllbeseitigung - Abfallwirtschaft	8523	1308
Betriebliche Gesundheitsförderung	0993	840
Betriebsanlagenrecht	0503	812
Betriebsärztliche Maßnahmen	0992	838
Betriebsverein "Alter Schlachthof", Einrichtungen zur Förderung des	2594	942
Bezirksalten- und Pflegeheim Thalheim	4111	1068
Bezirksverwaltung	0500	802
Bezugsvorschüsse und Darlehen	0900	828
Brandbekämpfung und -verhütung, Förderung der	1640	860
Brauchtumpflege	3691	1042
Brückenbaudienst, Straßen- und	6001	1192
Buchhaltung, Stadt-	9002	1368
Bundesabgaben, Ertragsanteile an gemeinschaftlichen	9250	1392
Bundesstraßen	6100	1196
Bundesstraßen, ao.	6100	1544
Burg - Museum	3602	1026
Burg - Museum, ao.	3602	1510
Bürgercenter	0105	722
Bürgercenter, ao.	0105	1422
Büro des Bürgermeisters	0102	716
Büro des Bürgermeisters, ao.	0102	1418
Büro des Magistratsdirektors	0106	726
Büro des Stadtbaudirektors, ao.	0301	1454

	Teilabschnitt	Seite
C		
Circle, Drogenberatungsstelle	5122	1150
Controlling	9006	1374
D		
Darlehen, Bezugsvorschüsse und	0900	828
Datenverarbeitung, Elektronische	0160	764
Datenverarbeitung, Elektronische, ao.	0160	1442
Deckungsklassen		267
Demenzberatungsstelle	4004	1058
Denkmalpflege	3620	1038
Dienstbekleidung, Sammelnachweis	99410 SN	142
Dienstfreistellungen, Postenreserven und	0112	736
Direktion	0101	712
Direktion, ao.	0101	1416
Drogenberatungsstelle Circle	5122	1150
Drogenberatungsstelle Circle, ao.	5122	1530
E		
EDV	0160	764
EDV-Geräte und Anwendungssoftware	99630 SN	256
Ehrungen und Auszeichnungen	0620	820
Einnahmen und Ausgaben, Rückersätze, nicht absetzbare	9910	1408
Einnahmen, Rückersätze und, Sammelnachweis	99580 SN	234
Einrichtungen der körperlichen Ertüchtigung, Förderung von	2692	974
Einrichtungen der Veterinärmedizin, ao.	5800	1540
Einrichtungen und Maßnahmen nach der Straßenverkehrsordnung	6400	1212
Einrichtungen und Maßnahmen nach der Straßenverkehrsordnung, ao.	6400	1554
Einrichtungen zur Förderung von Handel, Gewerbe und Industrie	7800	1236
Eisenbahnen	6500	1224
Eisenbahnen, ao.	6500	1558
Eislaufplätze und -hallen	2640	966
Eislaufplätze und -hallen, ao.	2640	1498
Elektronische Datenverarbeitung	0160	764
Elektrotechnischer Dienst, Maschinenbau- und	0332	800
Energierecht, Wasser- und	0303	788
Entnahmen aus Rücklagen, Nachweis über Zuführungen und	NW	559
Entwicklungshilfe im Ausland	4250	1088
Ertragsanteile an gemeinschaftlichen Bundesabgaben	9250	1392
Essen auf Rädern	4230	1082
F		
Fachschulen, Gewerbliche und technische	2211	904
Facility Management	0108	730
FAG, Sonstige Finanzzuweisungen nach dem	9410	1396
Fahrzeugen durch Unternehmen, Instandhaltung von, Sammelnachweis	99550 SN	216
Familienberatung	5113	1144

	Teilabschnitt	Seite
Familienberatung, ao.	5113	1528
Familienpolitische Maßnahmen, Sonstige	4691	1126
Feiern, Öffentliche	3692	1044
Feuerpolizei, Bau- und	1310	846
Feuerwehr, Freiwillige	1630	854
Feuerwehr, Freiwillige, ao.	1630	1476
Film und Presse, Förderung von	3710	1046
Finanzmanagement	9001	1364
Finanzmanagement, ao.	9001	1602
Finanzzuweisungen nach dem FAG, Sonstige	9410	1396
Flugplatzverwaltung	6711	1226
Förderung der Althausanierung	4840	1130
Förderung der Brandbekämpfung und Brandverhütung	1640	860
Förderung der darstellenden Kunst, Maßnahmen zur	3240	1012
Förderung der freien Wohlfahrt	4291	1094
Förderung der gewerblichen Wirtschaft	7891	1242
Förderung der Kunstpflege	3511	1022
Förderung der Land- und Forstwirtschaft, sonstige Maßnahmen zur	7490	1232
Förderung der Land- und Forstwirtschaft, sonstige Maßnahmen zur, ao.	7490	1560
Förderung der Wissenschaften	2893	990
Förderung des Fremdenverkehrs, Maßnahmen zur	7710	1234
Förderung des Schulbetriebes	2300	910
Förderung privater Kindergärten	2491	920
Förderung von Einrichtungen der körperlichen Ertüchtigung	2692	974
Förderung von Handel, Gewerbe und Industrie, Einrichtungen zur	7800	1236
Förderung von Presse und Film	3710	1046
Förderung von Schrifttum und Sprache	3300	1018
Förderung von Universitäten und Hochschulen	2800	986
Förderung, Jugend- und Jugendbetreuung	2591	938
Förderungen	2691	972
Forschung u. Wissenschaft, Sonstige Einrichtungen und Maßnahmen	2890	988
Fotokopien externe Ausgaben, Sammelnachweis	99440 SN	158
Frauenangelegenheiten	0107	728
Frauenangelegenheiten, ao.	0107	1424
Freibad	8310	1286
Freibad, ao.	8310	1578
Freien Wohlfahrt, Förderung der	4291	1094
Freien Wohlfahrt, Sonstige Einrichtungen und Maßnahmen der	4290	1090
Freiwillige Feuerwehr	1630	854
Freiwillige Feuerwehr, ao.	1630	1476
Fremdenverkehrs, Maßnahmen zur Förderung des	7710	1234
Friedhof	8170	1260
Friedhof, ao.	8170	1570
Fundservice	1391	852

	Teilabschnitt	Seite
G		
Gartenanlagen, Kinderspielplätze, Park- und	8150	1254
Gartenanlagen, Kinderspielplätze, Park- und, ao.	8150	1566
Gärtnerei, Stadt-	8601	1348
Gärtnerei, Stadt-, ao.	8601	1596
Gas, Sammelnachweis	99460 SN	170
Gebäudeversicherungen, Sammelnachweis	99570 SN	228
Gebäudeverwaltung	8001	1244
Gebäudeverwaltung, ao.	8001	1562
Gebäudeverwaltung, Wohn- und Geschäftsgebäude	8460	1296
Gebäudeverwaltung, Wohn- und Geschäftsgebäude, ao.	8460	1582
Gebrauchsabgabe	9200	1386
Geldverkehr	9100	1376
Gemeindeabgaben, Ausschließliche	9200	1386
Gemeindeorgane, gewählte	0000	708
Gemeindeorgane, gewählte, ao.	0000	1414
Gemeinderatskanzlei	0103	718
Gemeinderatskanzlei, ao.	0103	1420
Gemeindestraßen	6120	1200
Gemeindestraßen, ao.	6120	1546
Gemeinschaft. Bundesabgaben, Ertragsanteile an	9250	1392
Gemeinschaftspflege	0940	834
Geschäftsgebäude, Wohn- und	8460	1296
Geschäftsgebäude, Wohn- und, ao.	8460	1582
Gesundheitspolizei	1320	848
Geteilte Abgaben zwischen Ländern u. Gemeinden	9210	1388
Getränkesteuer	9200	1386
Gewerbe	0502	810
Gewerbliche und technische Fachschulen	2211	904
Grabgebühren	8170	1260
Grundbesitz	8400	1290
Grundbesitz, ao.	8400	1580
Grundeinlösungen, ao. (Gemeinde)	6120	1546
Grundsteuer	9200	1386
Grundstücksgleiche Rechte	8410	1292
H		
Hallenbad	8593	1324
Hallenbad, ao.	8593	1590
Hauptschule Lichtenegg - Kunstrasenplatz	2122	890
Hauptschulen (Neue Mittelschulen)	2120	882
Hauptschulen (Neue Mittelschulen) - Schüleraussepeisung	2121	888
Hauptschulen (Neue Mittelschulen), ao.	2120	1480
Haus Leopold Spitzer	8595	1336
Haus Leopold Spitzer (alt)	8591	1312

	Teilabschnitt	Seite
Haus Leopold Spitzer (alt), ao.	8591	1586
Haus Leopold Spitzer, ao.	8595	1594
Haus Neustadt	8592	1318
Haus Neustadt, ao.	8592	1588
Haus Noitzmühle	8596	1342
Haus Vogelweide	8594	1330
Haus Vogelweide, ao.	8594	1592
Haushaltsausgleich durch Rücklagen	9810	1404
Hauskrankenpflege	4241	1086
Heimhilfe	4240	1084
Hilfsdienste	0120	740
Hochbau	0331	796
Hochbau, ao.	0331	1464
Hochschulen, Förderung von, und Universitäten	2800	986
Hoheitsverwaltung, Personalausbildung und Personalfortbildung	0911	830
Hortbeiträge	2500	926
Horte, Schüler-	2500	926
Horte, Schüler-, ao.	2500	1490
Hundeabgabe	9200	1386
I		
Instandhaltung von Fahrzeugen durch Unternehmen, Sammelnachweis	99550 SN	216
Inventar, Allgemeines	0133	754
Investitions- u. Tilgungszuschüsse 85 - 89	9144	1384
J		
Jahrmärkte, Wochen- und	8281	1278
Jahrmärkte, Wochen- und, ao.	8281	1574
Jugendbüro, Jugendeinrichtung-Skaterhalle	2597	950
Jugendbüros	2596	946
Jugendeinrichtung-Jugendbüro-Skaterhalle	2597	950
Jugendförderung und Jugendbetreuung	2591	938
Jugendförderung und Jugendbetreuung, "Veranstaltungen"	2595	944
Jugendherbergen und Jugendheime	2520	934
Jugendlicher, schulentlassener, Berufsausbildung	2280	908
Jugendtreffs, ao.	2596	1492
Jugendwohlfahrt	4011	1060
Jugendwohlfahrt, Sonstige Einrichtungen und Maßnahmen der	4390	1114
Jugendzentrum "Alter Schlachthof"	2593	940
K		
Kanal	99420 SN	148
Kapitalertragssteuer, Sammelnachweis	99600 SN	244
Kapitalvermögen	9100	1376
Katastrophendienstes, Allgemeine Angelegenheiten des	1700	862
Kfz-Werkstätte	8212	1274
Kinder- und Jugendhilfe, ao.	4011	1518

	Teilabschnitt	Seite
Kindergärten	2400	914
Kindergärten, ao.	2400	1486
Kindergärten, Förderung privater	2491	920
Kindergartenbeiträge	2400	914
Kindergärten-Küche	2492	922
Kindergärten-Küche, ao.	2492	1488
Kinderspielplätze, Park- und Gartenanlagen	8150	1254
Kinderspielplätze, Park- und Gartenanlagen, ao.	8150	1566
Kirchliche Angelegenheiten	3900	1052
Kletterhalle	2633	964
Kommissionsgebühren	9200	1386
Kommunalsteuer	9200	1386
Kontaktstelle für Selbsthilfegruppen	5194	1172
Kontaktstelle für Selbsthilfegruppen, ao.	5194	1536
Kontrollstelle	0141	756
Kopierservice	0132	752
Kornspeicher - Gebäude	3233	1010
Körperliche Ertüchtigung, Förderung von Einrichtungen der	2692	974
Kraffahrzeugversicherungen, Sammelnachweis	99620 SN	252
Krankenanstaltensprengel, Beitrag	5620	1184
Kulturaktivitäten	3001	992
Kulturaktivitäten, ao.	3001	1502
Kulturelle Veranstaltungen, Sonstige	3291	1014
Kulturelle Veranstaltungen, Sonstige, ao.	3291	1508
Kulturpflege, Förderung der sonstigen	3812	1050
Kunst, darstellende, Maßnahmen zur Förderung der	3240	1012
Kunsteisbahn	2640	966
Kunstpflge, Förderung der	3511	1022
Kunstrasenplatz - Hauptschule Lichtenegg	2122	890
L		
Land- und Forstwirtschaft, sonstige Maßnahmen zur Förderung der	7490	1232
Land- und Forstwirtschaft, sonstige Maßnahmen zur Förderung der, ao.	7490	1560
Landesstraßen	6110	1198
Landesumlage	9300	1394
Landschafts- und Naturschutz	5200	1174
Lärmbekämpfung	5230	1176
Leasing	99610 SN	248
Lebensmittelpolizei	1301	844
Lehrlingsheime, Schüler- und	2511	932
Leichenkammergebühren, Friedhof	8170	1260
Leistungen für Personal, Pensionen und sonstige Ruhebezüge, Nachweis über die	NV	532
Liegenschaftsverwaltung	8010	1246
Logopädischer Dienst	5191	1162
Lustbarkeitsabgabe	9200	1386

	Teilabschnitt	Seite
M		
Magistratskapelle	3211	1000
Maschinentechnischer und elektrotechnischer Dienst	0332	800
Maschinentechnischer- und elektrotechnischer Dienst, ao.	0332	1466
Maßnahmen der allgemeinen Sozialhilfe	4110	1064
Maßnahmen der Behindertenhilfe	4130	1070
Maßnahmen der medizinischen Betreuung	5123	1154
Maßnahmen der Veterinärmedizin	5810	1190
Maßnahmen des Schutzwasserbaues, Sonstige Einrichtungen und	6390	1210
Maßnahmen des Schutzwasserbaues, Sonstige Einrichtungen und, ao.	6390	1552
Maßnahmen nach der Straßenverkehrsordnung, Einrichtungen und	6400	1212
Maßnahmen nach der Straßenverkehrsordnung, Einrichtungen und, ao.	6400	1554
Maßnahmen zur Behebung von Notständen	4410	1124
Maßnahmen zur Förderung der darstellenden Kunst	3240	1012
Maßnahmen zur Förderung des Fremdenverkehrs	7710	1234
Maßnahmen, Sonstige familienpolitische	4691	1126
Materialverwaltung und Beschaffungsstelle	0131	750
Medien Kultur Haus	3801	1048
Medizinische Bereichsversorgung	5100	1138
Medizinische Betreuung, Maßnahmen der	5123	1154
Meldeservice	0231	774
Meldeservice, ao.	0231	1446
Minoriten - Museum	3603	1030
Minoriten - Museum, ao.	3603	1512
Minoriten, Veranstaltungszentrum	8944	1358
Mobile Altenhilfe	4295	1102
Mobile Altenhilfe, ao.	4295	1524
Müllabfuhr, Betriebe der Müllbeseitigung	8521	1300
Müllbeseitigungsgebühren	8521	1300
Museen	3400	1020
Museum - Burg	3602	1026
Musikpflege, Maßnahmen zur Förderung der	3220	1004
Musikschule	3201	996
Musikschule, ao.	3201	1504
Mutterberatung	5111	1140
N		
Nachweise		531
Natur- und Landschaftsschutz	5200	1174
Nicht absetzbare Einnahmen und Ausgaben, Rückersetzte	9910	1408
Nicht wissenschaftliche Archive	3610	1034
Nicht wissenschaftliche Archive, ao.	3610	1514
Notständen, Maßnahmen zur Behebung von	4410	1124
O		
Öffentliche Abgaben zwischen Ländern u. Gemeinden	9210	1388

	Teilabschnitt	Seite
Öffentliche Bedürfnisanstalten	8121	1248
Öffentliche Beleuchtung und öffentliche Uhren	8161	1258
Öffentliche Beleuchtung und öffentliche Uhren, ao.	8160	1568
Öffentliche Feiern	3692	1044
Öffentlichkeitsarbeit	0152	760
Öffentlichkeitsarbeit, ao.	0152	1440
Ordnungswache	1192	842
Ordnungswache, ao.	1192	1472
Ortsbildpflege, Altstadterhaltung und	3630	1040
P		
Park- und Gartenanlagen, Kinderspielplätze	8150	1254
Park- und Gartenanlagen, Kinderspielplätze, ao.	8150	1566
Parkgebühren, Parkmünzen	9200	1386
Parkraumbewirtschaftung	6401	1216
Parkraumbewirtschaftung, ao.	6401	1556
Partnerschaften, Städtekontakte und	0630	822
Passservice	0505	814
Pensionen	0800	826
Pensionen und sonstige Ruhebezüge, Personal Nachweis über die Leistungen	NW	532
Personal und Besoldung	0111	732
Personal und Besoldung, ao.	0111	1426
Personal, Leistungen für	99400 SN	132
Personalaufwand, refundierbar	0113	738
Personalaus- und Personalfortbildung - Hoheitsverwaltung	0911	830
Personalaus- und Personalfortbildung - Unternehmensbereich	0912	832
Personalbetreuung, Sonstige Einrichtungen und Maßnahmen der	0991	836
Personalbetreuung, Sonstige Einrichtungen und Maßnahmen der, ao.	0991	1470
Pflegeheim Thalheim, Bezirksalten- und	4111	1068
Pflichtschulen, Berufsbildende	2200	902
Polytechnische, Schulen	2140	896
Polytechnische, Schulen, ao.	2140	1484
Postreserven und Dienstfreistellungen	0112	736
Postservice	0121	742
Postservice, ao.	0121	1428
Presse	0151	758
Presse und Film, Förderung von	3710	1046
Presse, ao.	0151	1438
Privater Kindergärten, Förderung	2491	920
Produktionsförderung, sonstige, der Land- und Forstwirtschaft	7420	1230
Q		
Querschnitt, Rechnungsabschluss	NW	9
R		
Radfahrwege, ao.	6160	1548
Radfahrwege, Sonstige Straßen und Wege	6160	1204

	Teilabschnitt	Seite
Reinigung	0123	746
Reinigung - Fremdvergabe, Sammelnachweis	99480 SN	178
Reinigung, ao.	0123	1432
Reinigungsmittel, Sammelnachweis	99520 SN	200
Repräsentation	0190	768
Rettungsdienste	5300	1182
Rückersätze und Abschreibung von Einnahmen, Sammelnachweis	99580 SN	234
Rückersätze, nicht absetzbare Einnahmen und Ausgaben	9910	1408
Rücklagen	9120	1378
Rücklagen, Haushaltsausgleich durch	9810	1404
Rücklagen, Nachweis über Zuführungen an und Entnahmen aus	NW	559
S		
Sachverständigendienst	0304	790
Sammelnachweise zum Voranschlag		131
Sanitätsdienst	5001	1134
Sanitätsdienst, ao.	5001	1526
Schadensfälle, Sammelnachweis	99590 SN	240
Schlachthof, Alter, Jugendzentrum	2593	940
Schrifttum und Sprache, Förderung von	3300	1018
Schulanfängerbeihilfe	2300	910
Schulaufsicht	2050	872
Schuldendienst, Sammelnachweis	99500 SN	188
Schuldendienstvorschau, Schulden- und	NW	565
Schulen, allgemeinbildende höhere	2150	900
Schulen, Polytechnische	2140	896
Schulen, Polytechnische, ao.	2140	1484
Schüler- und Lehrlingsheime	2511	932
Schülerausspeisung, Hauptschulen (Neue Mittelschulen)	2121	888
Schülerausspeisung, Volksschulen	2111	880
Schülerbetreuung	2320	912
Schülerhaltungs- und Gastschulbeiträge, Hauptschulen	2120	882
Schülerhorte	2500	926
Schülerhorte, ao.	2500	1490
Schulgesundheitsdienst	5160	1160
Schulverwaltung	2001	866
Schutzwasserbau, Sonstige Einrichtungen und Maßnahmen des	6390	1210
Schutzwasserbau, Sonstige Einrichtungen und Maßnahmen des, ao.	6390	1552
Schwimmbad	8310	1286
Selbsthilfegruppen, Kontaktstelle für	5194	1172
Seniorenbetreuung	4292	1096
Seniorenbetreuung, ao.	4292	1522
Skaterhalle, Jugendeinrichtung-Jugendbüro	2597	950
Sonderschulen	2130	892
Sonderschulen, ao.	2130	1482

	Teilabschnitt	Seite
Sonstige Einrichtungen und Maßnahmen	6490	1220
Sonstige Einrichtungen und Maßnahmen der Forschung und Wissenschaft	2890	988
Sonstige Einrichtungen und Maßnahmen des Schutzwasserbaues	6390	1210
Sonstige Einrichtungen und Maßnahmen der freien Wohlfahrt	4290	1090
Sonstige Einrichtungen und Maßnahmen der Jugendwohlfahrt	4390	1114
Sonstige Einrichtungen und Maßnahmen des Schutzwasserbaues, ao.	6390	1552
Sonstige Einrichtungen und Maßnahmen, Wirtschaftsförderung	7890	1240
Sonstige familienpolitische Maßnahmen	4691	1126
Sonstige Finanzzuweisungen nach dem FAG	9410	1396
Sonstige gemeinsame Aufwendungen	0104	720
Sonstige kulturelle Veranstaltungen	3291	1014
Sonstige kulturelle Veranstaltungen, ao.	3291	1508
Sonstige Maßnahmen der Sozialhilfe	4191	1072
Sonstige Maßnahmen für Umweltschutz	5290	1180
Sonstige Straßen und Wege	6160	1204
Sonstige Straßen und Wege, ao.	6160	1548
Sonstige Subventionen	0610	818
Sonstige Zuschüsse des Bundes	9450	1398
Sozialberatung	5193	1168
Sozialberatungsstellen nach dem OÖ SHG 1998	4297	1108
Soziale Dienste für Kinder und Jugendliche	4392	1120
Soziale Hilfen	4001	1054
Soziale Hilfen, ao.	4001	1516
Sozialhilfe, Sonstige Maßnahmen der	4191	1072
Sozialhilfe, Maßnahmen der allgemeinen	4110	1064
Sozialpsychische Beratungsdienste	5193	1168
Sozialpsychische Beratungsdienste, ao.	5193	1534
Sportplätze	2620	952
Sportplätze, ao.	2620	1494
Sportplätze, Sonstige	2621	956
Sportverwaltung	2021	868
Sportzentrum Wimpassing	2622	958
Sportzentrum Wimpassing, ao.	2622	1496
Staatsbürgerschaft	0250	778
Staatsbürgerschaft, ao.	0250	1450
Stadtbaudirektors, Büro des	0301	784
Stadtbücherei	2731	982
Stadtbücherei, ao.	2731	1500
Stadtbuchhaltung	9002	1368
Stadtbuchhaltung, ao.	9002	1604
Städtekontakte und Partnerschaften	0630	822
Stadtgärtnerei	8601	1348
Stadtgärtnerei, ao.	8601	1596
Stadthalle	8942	1354

	Teilabschnitt	Seite
Stadthalle, ao.	8942	1598
Stadtkasse	9004	1372
Stadtmuseum	3601	1024
Stadtplanung	0311	792
Stadtplanung, ao.	0311	1460
Stadttheater - Gebäude	3231	1006
Stadttheater - Gebäude, ao.	3231	1506
Stadttheater - Veranstaltungen	3232	1008
Standesamt	0220	772
Standortabgabe	9200	1386
Standplatzgebühren, Wochen-, Jahrmärkte	8281	1278
Steuern (Abgaben)	9200	1386
Steuerverwaltung	9003	1370
Steuerverwaltung, ao.	9003	1606
Straßen- und Brückenbau, ao.	6001	1542
Straßen- und Brückenbaudienst	6001	1192
Straßen und Wege, Sonstige	6160	1204
Straßen und Wege, Sonstige, ao.	6160	1548
Straßenbau (Bundesstraßen)	6100	1196
Straßenbeleuchtung	8161	1258
Straßenmeisterei	6171	1206
Straßenmeisterei, ao.	6171	1550
Straßenreinigung	8140	1250
Straßenreinigung, ao.	8140	1564
Straßenverkehrsordnung, Einrichtungen und Maßnahmen nach der	6400	1212
Straßenverkehrsordnung, Einrichtungen und Maßnahmen nach der, ao.	6400	1554
Streetwork	4391	1116
Strom, Sammelnachweis	99450 SN	164
Subventionen, Sonstige	0610	818
Suchtprävention	5124	1156
Symphonieorchester	3212	1002
T		
Tagesheim anderer Betreuungseinrichtungen	4222	1080
Tagesheimstätten	4220	1074
Tagesheimstätten, ao.	4220	1520
Tageszentrum	4221	1078
Telekommunikation	0124	748
Telekommunikation, ao.	0124	1434
Telekommunikation, Sammelnachweis	99560 SN	220
Tennisplätze und -hallen	2650	970
Theatervorstellungen	3232	1008
Tiergarten Wels	8301	1282
Tiergarten Wels, ao.	8301	1576
Tierheim	5800	1186

	Teilabschnitt	Seite
Tierkörperbeseitigung	5280	1178
Transfers von und an Träger(n) des öffentlichen Rechtes	NW	540
Treibstoffe, Schmier- und Schleifmittel und KFZ-Steuer, Sammelnachweis	99510 SN	196
Tuberkulosenberatung	5121	1148
Turn- und Sporthallen	2630	962
U		
Überschüsse und Abgänge	9900	1406
Uhren, Öffentliche Beleuchtung und öffentliche	8161	1258
Uhren, Öffentliche Beleuchtung und öffentliche, ao.	8160	1568
Umweltschutz	5010	1136
Umweltschutz, Natur- und Landschaftsschutz	5200	1174
Umweltschutz, Sonstige Maßnahmen und Einrichtungen	5290	1180
Umweltschutz, Sonstige Maßnahmen und Einrichtungen, ao.	5290	1538
Unternehmensbereich, Personalaus- und Personalfortbildung	0912	832
V		
Veranstaltungen	8991	1362
Veranstaltungen, Jugendförderung und Jugendbetreuung	2595	944
Veranstaltungszentrum Minoriten	8944	1358
Veranstaltungszentrum Minoriten, ao.	8944	1600
Verbände, Vereine und sonstige Organisationen, Beiträge an	0600	816
Verfügungsmittel	0700	824
Vergütungen, Nachweis	NW	619
Verkehr, sonstiges	6900	1228
Verkehrseinrichtungen	6400	1212
Verkehrsflächenbeitrag	6120	1200
Verkehrsplanung	0312	794
Verkehrsplanung, ao.	0312	1462
Verpflegkostenersätze, Kindergärten-Küche	2492	922
Versicherungen, Sammelnachweis	99490 SN	182
Verwaltungsabgaben	9200	1386
Veterinärmedizin, Einrichtungen der,	5800	1186
Veterinärmedizin, Maßnahmen der	5810	1190
Veterinärpolizei	1330	850
Veterinärpolizei, ao.	1330	1474
Volkshochschulen	2700	976
Volksschulen	2110	874
Volksschulen - Schülerausspeisung	2111	880
Volksschulen, ao.	2110	1478
Voranschlagsunwirksame Gebarung, Anweisungs- und Bewirtschaftungsverpflichtete		640
W		
Wählerservice	0241	776
Wählerservice, ao.	0241	1448
Waldbesitz	8420	1294
Wärme, Sammelnachweis	99470 SN	174

	Teilabschnitt	Seite
Wäschereinigung - Fremdvergabe, Sammelnachweis	99430 SN	154
Wasser- und Energierecht	0303	788
Wasser- und Energierecht, ao.	0303	1458
Wasser, Sammelnachweis	99540 SN	210
Wasserbau	6002	1194
Wege, Sonstige Straßen und	6160	1204
Wege, Sonstige Straßen und, ao.	6160	1548
Werkstätte, Kfz-	8212	1274
Werkstättenbetrieb	8201	1268
Werkstättenbetrieb, ao.	8201	1572
Wirtschaftspolitische Maßnahmen	7820	1238
Wissenschaften, Förderung der	2893	990
Wochen- und Jahrmärkte	8281	1278
Wochen- und Jahrmärkte, ao.	8281	1574
Wohlfahrt, Förderung der freien	4291	1094
Wohlfahrtsmaßnahmen, Freiwillige	4293	1100
Wohn- und Geschäftsgebäude	8460	1296
Wohn- und Geschäftsgebäude, ao.	8460	1582
Wohnbauförderung - sonstige Maßnahmen	4890	1132
Wohnbauförderung, Allgemeine	4800	1128
Wohnungsverwaltung	0122	744
Wohnungsverwaltung, ao.	0122	1430
Z		
ZBG - Wechselpersonal	8202	1272
Zentrale Betriebsverwaltung	8200	1266
Zivilrecht	0201	770
Zivilrecht, ao.	0201	1444
Zivilschutz	1800	864
Zuführungen an den ao. Haushalt	9800	1402
Zuführungen an und Entnahmen aus Rücklagen, Nachweis über	NW	559
Zuschlagsabgaben zu Bundesabgaben	9240	1390

RECHNUNGSABSCHLUSS DER STADT WELS
FÜR DAS
RECHNUNGSJAHR 2019

Beschluss des Gemeinderates vom 25.05.2020

EINWOHNERZAHL:

Bevölkerungszahl nach dem Stichtag der letzten GR-Wahl 31.10.2015:	60.230
Endgültige Bevölkerungszahl 31.10.2017 gemäß § 10 Abs. 7 FAG 2017:	61.214

FLÄCHENAUSMASS:

4.591 ha

HEBESÄTZE DER GEMEINDESTEUERN:

1. Grundsteuer:

a) von den land- und forstwirtschaftlichen Betrieben (A)	500 v.H. des Messbetrages
b) von den Grundstücken (B)	500 v.H. des Messbetrages

RECHNUNGSABSCHLUSS DER STADT WELS

Rechnungsjahr 2019

1. Rechtsgrundlagen:

Aufgrund der Bestimmungen des § 56 Abs. 1 StW. 1992 hat der Magistrat der Stadt Wels nach Ablauf des Rechnungsjahres dem Stadtsenat bis spätestens 30. Juni den Rechnungsabschluss vorzulegen, der diesen zur Prüfung und Genehmigung an den Gemeinderat weiterleitet. Die Erstellung des Rechnungsabschlusses hat nach den Vorschriften des Finanzverfassungsgesetzes 1948 in Verbindung mit der Voranschlags- und Rechnungsabschlussverordnung 1997 (VRV 1997) zu erfolgen.

Vor der Behandlung durch den Gemeinderat ist der Rechnungsabschluss fristgerecht kundzumachen und während einer Woche zur öffentlichen Einsichtnahme aufzulegen.

Schriftlich eingebrachte Erinnerungen hat der Gemeinderat bei der Prüfung des Rechnungsabschlusses in Erwägung zu ziehen. Allenfalls einlangende Erinnerungen werden dem Gemeinderat vorgelegt werden.

2. Gliederung:

Der Rechnungsabschluss ist wie folgt zu unterteilen:

- A) Kassenabschluss
- B) Haushaltsrechnung
- C) Vermögens- und Schuldenrechnung

Weiters sind dem Rechnungsabschluss folgende Beilagen voranzustellen

1. Gesamtübersicht über die Einnahmen und Ausgaben;
2. Rechnungsquerschnitt mit einer Gliederung der ordentlichen und außerordentlichen Einnahmen und Ausgaben;
bzw. anzuschließen
 1. Nachweis über die Leistungen für Personal einschließlich Pensionen;
 2. Nachweis über die Transfers von und an Träger(n) des öffentlichen Rechts;
 3. Nachweis über den Stand an Rücklagen;

4. Nachweis über den Schuldenstand und Schuldendienst;
5. Nachweis über den Stand der gegebenen Darlehen und der noch nicht fälligen Verwaltungsforderungen und -schulden;
6. Nachweis der am Ende des Finanzjahres offenen Bestellungen (Vorbelastungen);
7. Nachweis über den Stand an Wertpapieren und Beteiligungen;
8. Nachweis des Standes an Haftungen;
9. Nachweis über die geleisteten Vergütungen (gem. § 2 Abs. 2 VRV);
10. Nachweis über die besetzten und vorgesehenen Dienstposten;
11. Nachweis über Anzahl der Ruhe- und Versorgungsgenussempfänger;
12. Nachweis der voranschlagsunwirksamen Gebarung;
13. Rechnungsabschlüsse und Geschäftsberichte der Betriebe, der betriebsähnlichen Einrichtungen und der wirtschaftlichen Unternehmungen, soweit für diese Untervoranschläge oder Wirtschaftspläne aufgestellt werden.

3. Verwendungserfolg der finanziellen Mittel:

Der Rechnungsabschluss weist neben der Veranschlagung, die nach den dafür geltenden Grundsätzen geordnet ist, die Ausgaben und Einnahmen der Stadt aus. Die Effizienz der eingesetzten finanziellen Mittel bzw. was mit den aufgewendeten Mitteln im Detail geleistet wurde, ist nicht aus dem Rechnungsabschluss zu ersehen, sondern ist in Verbindung mit Leistungskennzahlen von den einzelnen Fachabteilungen zu berichten.

4. Formalerfordernisse:

Vor der Behandlung durch den Gemeinderat ist der Rechnungsabschluss fristgerecht kundzumachen und während einer Woche zur öffentlichen Einsichtnahme aufzulegen. Die öffentliche Kundmachung der Auflegung erfolgt fristgerecht durch Anschlag an der Amtstafel des Magistrates der Stadt Wels. Die Auflage erfolgt in der Zeit vom 13.05.-20.05.2020.

Gemäß § 56 Abs. 2 StW. 1992 hat der Gemeinderat schriftlich eingebrachte Erinnerungen bei der Prüfung des Rechnungsabschlusses in Erwägung zu ziehen. Allenfalls einlangende Erinnerungen werden dem Gemeinderat vorgelegt werden.

Dem Kontrollausschuss des Gemeinderates der Stadt Wels wird der Rechnungsabschluss für das Rechnungsjahr 2019 zur Vorberatung vorgelegt.

5. Zuständigkeit:

Zur Prüfung und Genehmigung sind die normalen Erfordernisse hinsichtlich Beschlussfähigkeit und Beschlussfassung erforderlich (§ 18 Abs. 1 und 2 StW. 1992).

Aus den angeführten Gründen wird daher beantragt, der Stadtsenat möge beschließen:

"Der vom Magistrat dem Stadtsenat in Entsprechung des § 56 Abs. 1 StW. 1992 rechtzeitig vorgelegte Rechnungsabschluss der Stadt Wels für das Rechnungsjahr 2019 wird zur Kenntnis genommen und an den Gemeinderat zur Prüfung weitergeleitet."

Aus den angeführten Gründen wird daher beantragt, der Gemeinderat möge beschließen:

"Der Rechnungsabschluss der Stadt Wels für das Rechnungsjahr 2019 wird genehmigt."

K A S S E N A B S C H L U S S

Rechnungsabschluss der Stadt Wels 2019

Kassenabschluss
Stadtkasse-----
I. Ermittlung der Kassenbestände oder -fehlbestände

	E i n n a h m e n EUR	A u s g a b e n EUR	E r g e b n i s EUR
Ordentlicher Haushalt:			

Anfänglicher Kassenbestand	74.450,56	0,00	
Summe der abgestatteten Einnahmen und Ausgaben (Ist)	235.724.949,55	235.772.246,52	
Schließlicher Kassenbestand	235.799.400,11	235.772.246,52	27.153,59
Außerordentlicher Haushalt:			

Anfänglicher Kassenbestand	0,00	0,00	
Summe der abgestatteten Einnahmen und Ausgaben (Ist)	21.913.156,34	21.913.156,34	
Schließlicher Kassenbestand	21.913.156,34	21.913.156,34	0,00
Voranschlagsunwirksame Gebarung:			

Anfänglicher Kassenbestand	38.964.871,77	303.700,79	
Summe der voranschlagsunwirksamen Einnahmen und Ausgaben (Ist)	313.236.774,86	310.041.821,32	
Schließlicher Kassenbestand	352.201.646,63	310.345.522,11	41.856.124,52

Anfängliche Stände	39.039.322,33	303.700,79	
Zugänge/Abgänge	570.874.880,75	567.727.224,18	
Schließlicher Kassenbestand	609.914.203,08	568.030.924,97	41.883.278,11

Rechnungsabschluss der Stadt Wels 2019

K a s s e n a b s c h l u s s
S t a d t k a s s e

II. Nachweis des Kassenbestandes oder -fehlbestandes

Stadtkasse	EUR	31.036,30
Postsparkasse (AT92600000007072608)	EUR	2.277,16
PSK - Parkg./Verwaltungsstrafen (AT60600000093034681) . . .	EUR	255,05
Verrechnungszahlungsweg.	EUR	0,00
Allg. SPK OÖ. Bank AG - Girokonto(AT262032010000001221). . .	EUR	41.845.160,49
Allg. SPK OÖ. Bank AG - Datenträger (AT082032010000004746) .	EUR	0,00
Allg.SPK OÖ.Bank AG-Organstr./BPD-Wels(AT882032000000247892)	EUR	708,00
Bank für Oberösterreich und Salzburg (AT351513000281267500).	EUR	1.429,06
Volksbank (AT034480030010130000)	EUR	778,01
HYPO Oberösterreich (AT875400000012001004)	EUR	47,32
Bank Austria (AT291200000471528000).	EUR	571,74
Allg.SPK.OÖ.Bank AG-Organ-/Verw.str.(AT642032010000053305) .	EUR	812,54
Volkskreditbank (AT181860000017021874)	EUR	200,00
Verrechnungszahlungsweg.	EUR	0,00
Raiffeisenlandesbank OÖ (AT42340000002609782)	EUR	2,44
Raiffeisenbank Wels-Festgeldkonto(AT393468080500571646). . .	EUR	0,00
Kommunalkredit Austria AG TG-Konto(AT782010040336886700) 201	EUR	0,00
Kassenbestand der Stadtkasse laut Rechnungsabschluss	EUR	41.883.278,11
	=====	=====

RECHNUNGSQUERSCHNITT

Rechnungsabschluss der Stadt Wels 2019
 R e c h n u n g s q u e r s c h n i t t
 für das Finanzjahr 2019 (in EUR)
 (Herkunft bzw. Verbleib der Mittel)

Nr.	Bezeichnung	o.H.	ao.H.	Summe o.H. + ao.H.	davon A 85 - 89	Summe ohne A 85 - 89
K1	Querschnitt					
1	Einnahmen der laufenden Gebarung					
10	Eigene Steuern	56.266.914,65	0,00	56.266.914,65	0,00	56.266.914,65
11	Ertragsanteile	84.763.640,91	0,00	84.763.640,91	0,00	84.763.640,91
12	Gebühren für die Benützung von Gemeindeeinrichtungen und -anlagen	6.676.844,49	0,00	6.676.844,49	6.676.844,49	0,00
13	Einnahmen aus Leistungen	52.651.213,12	0,00	52.651.213,12	24.108.324,10	28.542.889,02
14	Einnahmen aus Besitz und wirtschaftlicher Tätigkeit	5.156.931,64	45.000,00	5.201.931,64	454.490,46	4.747.441,18
15	Laufende Transferzahlungen von Trägern des öffentlichen Rechts	17.277.413,08	212.332,47	17.489.745,55	789.988,29	16.699.757,26
16	Sonstige laufende Transfereinnahmen	4.171.202,60	0,00	4.171.202,60	1.900,00	4.169.302,60
17	Gewinnentnahmen der Gemeinde von Unternehmungen und marktbestimmten Betrieben der Gemeinde (A 85-89)	448.725,32	0,00	448.725,32	0,00	448.725,32
18	Einnahmen aus Veräußerungen und sonstige Einnahmen	3.214.047,77	3.247,56	3.217.295,33	75.537,61	3.141.757,72
19	Summe 1 (laufende Einnahmen)	230.626.933,58	260.580,03	230.887.513,61	32.107.084,95	198.780.428,66
2	Ausgaben der laufenden Gebarung					
20	Leistungen für Personal	73.965.178,03	0,00	73.965.178,03	19.028.486,65	54.936.691,38
21	Pensionen und sonstige Ruhebezüge	10.952.491,96	0,00	10.952.491,96	0,00	10.952.491,96
22	Bezüge der gewählten Organe	1.977.310,70	0,00	1.977.310,70	0,00	1.977.310,70
23	Gebrauchs- und Verbrauchsgüter, Handelswaren	4.276.188,59	148.108,65	4.424.297,24	1.316.086,57	3.108.210,67
24	Verwaltungs- und Betriebsaufwand	68.346.387,65	2.533.264,56	70.879.652,21	10.613.311,66	60.266.340,55
25	Zinsen für Finanzschulden	190.793,63	0,00	190.793,63	119.976,33	70.817,30
26	Laufende Transferzahlungen an Träger des öffentlichen Rechts	36.784.815,57	0,00	36.784.815,57	0,00	36.784.815,57
27	Sonstige laufende Transferausgaben	14.528.048,83	0,00	14.528.048,83	2.800,00	14.525.248,83
28	Gewinnentnahmen der Gemeinde von Unternehmungen und marktbestimmten Betrieben der Gemeinde (A 85-89)	448.725,32	0,00	448.725,32	448.725,32	0,00
29	Summe 2 (laufende Ausgaben)	211.469.940,28	2.681.373,21	214.151.313,49	31.529.386,53	182.621.926,96
91	SALDO 1: Ergebnis der laufenden Gebarung (Summe 1 minus Summe 2)	19.156.993,30	-2.420.793,18	16.736.200,12	577.698,42	16.158.501,70
3	Einnahmen der Vermögensgebarung ohne Finanztransaktionen					
30	Veräußerung von unbeweglichem Vermögen	0,00	880.003,69	880.003,69	0,00	880.003,69
31	Veräußerung von beweglichem Vermögen	72.898,33	0,00	72.898,33	38.468,33	34.430,00
32	Veräußerung von aktivierungsfähigen Rechten	0,00	0,00	0,00	0,00	0,00
33	Kapitaltransferzahlungen von Trägern des öffentlichen Rechts	55.053,26	7.153.337,05	7.208.390,31	687.141,37	6.521.248,94
34	Sonstige Kapitaltransfereinnahmen	993,10	9.022,72	10.015,82	0,00	10.015,82
39	Summe 3 (Einnahmen der Vermögensgebarung ohne Finanztransaktionen)	128.944,69	8.042.363,46	8.171.308,15	725.609,70	7.445.698,45

Rechnungsabschluss der Stadt Wels 2019
 R e c h n u n g s q u e r s c h n i t t
 für das Finanzjahr 2019 (in EUR)
 (Herkunft bzw. Verbleib der Mittel)

Nr.	Bezeichnung	o.H.	ao.H.	o.H. + ao.H.	Summe davon A 85 - 89	Summe ohne A 85 - 89
4	Ausgaben der Vermögensgebarung ohne Finanztransaktionen					
40	Erwerb von unbeweglichem Vermögen	1.191.743,98	6.981.735,40	8.173.479,38	278.913,22	7.894.566,16
41	Erwerb von beweglichem Vermögen	275.565,53	2.703.799,71	2.979.365,24	1.395.086,86	1.584.278,38
42	Erwerb von aktivierungsfähigen Rechten	51.884,63	165.048,66	216.933,29	15.287,18	201.646,11
43	Kapitaltransferzahlungen an Träger des öffentlichen Rechts	0,00	0,00	0,00	0,00	0,00
44	Sonstige Kapitaltransferausgaben	374.152,97	3.756.849,41	4.131.002,38	139.800,00	3.991.202,38
49	Summe 4 (Ausgaben der Vermögensgebarung ohne Finanztransaktionen)	1.893.347,11	13.607.433,18	15.500.780,29	1.829.087,26	13.671.693,03
92	SALDO 2: Ergebnis der Vermögensgebarung ohne Finanztransaktionen (Summe 3 minus Summe 4)	-1.764.402,42	-5.565.069,72	-7.329.472,14	-1.103.477,56	-6.225.994,58
5	Einnahmen aus Finanztransaktionen					
50	Veräußerung von Beteiligungen und Wertpapieren	0,00	0,00	0,00	0,00	0,00
51	Entnahmen aus Rücklagen	4.108.994,38	13.533.314,71	17.642.309,09	3.178.445,71	14.463.863,38
52	Einnahmen aus der Rückzahlung von Darlehen an Träger des öffentlichen Rechts	0,00	0,00	0,00	0,00	0,00
53	Einnahmen aus der Rückzahlung von Darlehen an andere und von Bezugsvorschüssen	59.968,51	0,00	59.968,51	0,00	59.968,51
54	Aufnahme von Finanzschulden von Trägern des öffentlichen Rechts	0,00	0,00	0,00	0,00	0,00
55	Aufnahme von Finanzschulden von anderen	0,00	0,00	0,00	0,00	0,00
56	Investitions- und Tilgungszuschüsse zw. Unternehmungen und marktbest. Betrieben der Gemeinde (A 85-89) und der Gemeinde	0,00	0,00	0,00	0,00	0,00
59	Summe 5 (Einnahmen aus Finanztransaktionen)	4.168.962,89	13.533.314,71	17.702.277,60	3.178.445,71	14.523.831,89
6	Ausgaben aus Finanztransaktionen					
60	Erwerb von Beteiligungen und Wertpapieren	1.662.494,85	11.560,10	1.674.054,95	0,00	1.674.054,95
61	Zuführungen an Rücklagen	17.088.512,64	3.790.921,53	20.879.434,17	369.371,94	20.510.062,23
62	Gewährung von Darlehen an Träger des öffentlichen Rechts	0,00	0,00	0,00	0,00	0,00
63	Gewährung von Darlehen an andere und von Bezugsvorschüssen	58.900,00	0,00	58.900,00	0,00	58.900,00
64	Rückzahlung von Finanzschulden bei Trägern des öffentlichen Rechts	373.970,08	1.821.868,32	2.195.838,40	2.131.718,30	64.120,10
65	Rückzahlung von Finanzschulden bei anderen	2.371.175,19	0,00	2.371.175,19	151.576,33	2.219.598,86
66	Investitions- und Tilgungszuschüsse zw. Unternehmungen und marktbest. Betrieben der Gemeinde (A 85-89) und der Gemeinde	0,00	0,00	0,00	0,00	0,00
69	Summe 6 (Ausgaben aus Finanztransaktionen)	21.555.052,76	5.624.349,95	27.179.402,71	2.652.666,57	24.526.736,14
93	SALDO 3: Ergebnis der Finanztransaktionen (Summe 5 minus Summe 6)	-17.386.089,87	7.908.964,76	-9.477.125,11	525.779,14	-10.002.904,25
94	SALDO 4: Jahresergebnis ohne Verrechnungen zw. o.H. u. ao.H. und ohne Abwicklungen (Summe der Salden 1, 2 und 3)	6.501,01	-76.898,14	-70.397,13	0,00	-70.397,13

Rechnungsabschluss der Stadt Wels 2019
 R e c h n u n g s q u e r s c h n i t t
 für das Finanzjahr 2019 (in EUR)
 (Herkunft bzw. Verbleib der Mittel)

Nr. Bezeichnung	o.H.	ao.H.	o.H. + ao.H.	Summe davon A 85 - 89	Summe ohne A 85 - 89
K2 Ableitung des Finanzierungssaldos					
70 Jahresergebnis Haushalt ohne A 85-89 und ohne Finanztransaktionen (Saldo 1 plus Saldo 2)					9.932.507,12
71 Überrechnung Jahresergebnis A 85-89 (Saldo 4 der Spalte "davon A 85-89")					0,00
95 Finanzierungssaldo ("Maastricht-Ergebnis")					----- 9.932.507,12 =====
K3 Übersicht Gesamthaushalt					
80 Einnahmen der laufenden Gebarung und der Vermögensgebarung (Summen 1, 3 und 5)	234.924.841,16	21.836.258,20	256.761.099,36		
81 Zuführungen aus dem ordentlichen Haushalt und Rückführungen aus dem außerordentlichen Haushalt	0,00	76.898,14	76.898,14		
82 Abwicklung Soll-Überschüsse Vorjahre	778.077,23	0,00	778.077,23		
83 Abwicklung Soll-Abgang laufendes Jahr	0,00	0,00	0,00		
79 Summe 7 (Gesamteinnahmen)	----- 235.702.918,39	----- 21.913.156,34	----- 257.616.074,73		
84 Ausgaben der laufenden Gebarung und der Vermögensgebarung (Summen 2, 4 und 6)	234.918.340,15	21.913.156,34	256.831.496,49		
85 Zuführungen an den außerordentlichen Haushalt und Rückführungen an den ordentlichen Haushalt	76.898,14	0,00	76.898,14		
86 Abwicklung Soll-Abgänge Vorjahre	0,00	0,00	0,00		
87 Abwicklung Soll-Überschuss laufendes Jahr	0,00	0,00	0,00		
89 Summe 8 (Gesamtausgaben)	----- 234.995.238,29	----- 21.913.156,34	----- 256.908.394,63		
99 Administratives Jahresergebnis (Summe 7 minus Summe 8)	----- 707.680,10	----- 0,00	----- 707.680,10		
	=====	=====	=====		

Überleitungstabelle gemäß Stabilitätspakt

Jahr:	RA 2019
Finanzierungssaldo gemäß VRV-Rechnungsquerschnitt Stadt Wels (Kernhaushalt)	9.932.507,12
Plus	
Positionen, die zusätzliche Einnahmen oder keine Ausgaben laut ESVG sind soweit nicht ohnedies bereits im Finanzierungssaldo gemäß VRV berücksichtigt (Summe)	0,00
Minus	
Positionen, die zusätzliche Ausgaben oder keine Einnahmen laut ESVG sind soweit nicht ohnedies bereits im Finanzierungssaldo gemäß VRV berücksichtigt (Summe)	0,00
ergibt Finanzierungssaldo laut ESVG 95 Stadt Wels (Kernhaushalt)	9.932.507,12
plus	
Finanzierungssaldo laut ESVG für Immobiliengesellschaften (Holding Wels Immobilien GmbH & Co KG); (vorläufige Daten)	83.183,23
und außerbudgetäre Einheiten soweit sie dem Sektor Staat zuzurechnen sind und auch dem Verantwortungsbereich der jeweiligen Gebietskörperschaft zugerechnet werden können (vorläufige Daten)	-64.967,32
plus/minus	
Veränderung Schuldenstand von (ausgegliederten) Krankenanstaltengesellschaften	0,00
Finanzierungssaldo laut ESVG - Stadt Wels inkl. Holding Wels Immobilien GmbH & Co KG und außerbudgetäre Einheiten	9.950.723,03

G E S A M T Ü B E R S I C H T

Rechnungsabschluss der Stadt Wels 2019

Gesamtübersicht
Ordentlicher Haushalt

Teil- abschn.Bezeichnung	Anfängliche Zahlungsrückstände EUR	Laufendes Soll EUR	Summe EUR
E i n n a h m e n			
0 Vertretungskörper und allgemeine Verwaltung	41.484,18	4.739.144,07	4.780.628,25
1 Öffentliche Ordnung und Sicherheit	88.702,37	591.979,64	680.682,01
2 Unterricht, Erziehung, Sport und Wissenschaft	326.376,24	9.152.512,25	9.478.888,49
3 Kunst, Kultur und Kultus	20.160,08	1.218.102,64	1.238.262,72
4 Soziale Wohlfahrt und Wohnbauförderung	672.470,11	19.411.695,69	20.084.165,80
5 Gesundheit	15.051,53	1.432.451,35	1.447.502,88
6 Straßen- und Wasserbau, Verkehr	24.866,14	6.549.555,50	6.574.421,64
7 Wirtschaftsförderung	0,00	2.988,08	2.988,08
8 Dienstleistungen	277.327,52	37.449.697,26	37.727.024,78
9 Finanzwirtschaft	1.138.669,88	154.376.714,68	155.515.384,56
Zwischensumme	2.605.108,05	234.924.841,16	237.529.949,21
2.9900 Abwicklung der Ergebnisse der Vorjahre			
961300.9 Ist-Überschuss ordentlicher Haushalt	74.450,56		74.450,56
963000.3 Abwicklung Soll-Überschüsse Vorjahr(e) - 2017		778.077,23	778.077,23
Summe der Einnahmen	2.679.558,61	235.702.918,39	238.382.477,00
Ergebnisse des Rechnungsjahres			
Istüberschuss 2019		27.153,59	27.153,59
Summe	2.679.558,61	235.730.071,98	238.409.630,59
A u s g a b e n			
0 Vertretungskörper und allgemeine Verwaltung	119,82	34.047.395,40	34.047.515,22
1 Öffentliche Ordnung und Sicherheit	0,00	2.894.082,98	2.894.082,98
2 Unterricht, Erziehung, Sport und Wissenschaft	32,26	33.793.428,47	33.793.460,73
3 Kunst, Kultur und Kultus	15,00	3.928.570,63	3.928.585,63
4 Soziale Wohlfahrt und Wohnbauförderung	0,00	53.032.829,96	53.032.829,96
5 Gesundheit	245,20	22.540.662,84	22.540.908,04
6 Straßen- und Wasserbau, Verkehr	35,54	11.097.317,30	11.097.352,84
7 Wirtschaftsförderung	0,00	1.817.595,70	1.817.595,70
8 Dienstleistungen	477,58	42.240.708,74	42.241.186,32
9 Finanzwirtschaft	0,00	29.602.646,27	29.602.646,27
Zwischensumme	925,40	234.995.238,29	234.996.163,69
1.9900 Abwicklung der Ergebnisse der Vorjahre			
963000.5 Abwicklung Soll-Überschüsse Vorjahr(e) - 2018	1.900.555,98		1.900.555,98
963100.3 Abwicklung Soll-Überschüsse Vorjahr(e) - 2017	778.077,23		778.077,23
Summe der Ausgaben	2.679.558,61	234.995.238,29	237.674.796,90
Ergebnisse des Rechnungsjahres			
Sollüberschuss 2019		707.680,10	707.680,10
Istüberschuss 2019		27.153,59	27.153,59
Summe	2.679.558,61	235.730.071,98	238.409.630,59

Rechnungsabschluss der Stadt Wels 2019

Gesamtübersicht
Ordentlicher Haushalt

Teil- abschn.	Ist EUR	Schließliche Zahlungsrückstände EUR	Voranschlag EUR	Nachtrags- voranschlag EUR	Gesamt- voranschlag EUR	Unterschied zw. Lfd.Soll - günstiger EUR	Gesamt-VA ungünstiger EUR
0	4.726.413,28	54.214,97	4.638.500	0	4.638.500	677.309,20	576.665,13
1	652.991,76	27.690,25	465.300	0	465.300	135.735,54	9.055,90
2	9.140.604,71	338.283,78	8.841.400	0	8.841.400	1.452.275,32	1.141.163,07
3	1.227.180,67	11.082,05	509.100	0	509.100	759.553,15	50.550,51
4	19.457.464,75	626.701,05	18.512.000	0	18.512.000	2.115.841,13	1.216.145,44
5	1.447.182,88	320,00	1.012.400	0	1.012.400	495.675,18	75.623,83
6	6.559.810,30	14.611,34	4.591.100	0	4.591.100	2.000.341,61	41.886,11
7	2.988,08	0,00	525.000	0	525.000	2.988,08	525.000,00
8	37.336.460,52	390.564,26	36.418.400	0	36.418.400	2.065.173,55	1.033.876,29
9	154.395.775,37	1.119.609,19	146.460.600	0	146.460.600	10.051.001,82	2.134.887,14
	234.946.872,32	2.583.076,89	221.973.800	0	221.973.800	19.755.894,58	6.804.853,42
2.9900							
961300.9	74.450,56						
963000.3	778.077,23		900.000		900.000		121.922,77
	235.799.400,11	2.583.076,89	222.873.800	0	222.873.800	19.755.894,58	6.926.776,19
		27.153,59					
	235.799.400,11	2.610.230,48	222.873.800	0	222.873.800	19.755.894,58	6.926.776,19
0	34.046.157,76	1.357,46	35.729.100	0	35.729.100	3.659.071,61	1.977.367,01
1	2.894.082,98	0,00	3.001.300	0	3.001.300	555.237,98	448.020,96
2	33.793.460,73	0,00	33.714.900	0	33.714.900	1.991.801,49	2.070.329,96
3	3.928.585,63	0,00	4.104.300	0	4.104.300	711.213,18	535.483,81
4	53.032.777,88	52,08	55.174.000	0	55.174.000	3.960.283,76	1.819.113,72
5	22.540.477,04	431,00	22.433.500	0	22.433.500	606.536,98	713.699,82
6	11.097.352,84	0,00	10.207.100	0	10.207.100	1.301.150,62	2.191.367,92
7	1.817.595,70	0,00	1.864.700	0	1.864.700	150.478,32	103.374,02
8	42.241.032,46	153,86	42.004.200	0	42.004.200	3.871.132,58	4.107.641,32
9	29.602.646,27	0,00	14.640.700	0	14.640.700	1.532.683,63	16.494.629,90
	234.994.169,29	1.994,40	222.873.800	0	222.873.800	18.339.590,15	30.461.028,44
1.9900							
963000.5		1.900.555,98					
963100.3	778.077,23						
	235.772.246,52	1.902.550,38	222.873.800	0	222.873.800	18.339.590,15	30.461.028,44
		707.680,10					
	27.153,59						
	235.799.400,11	2.610.230,48	222.873.800	0	222.873.800	18.339.590,15	30.461.028,44

Rechnungsabschluss der Stadt Wels 2019

Gesamtübersicht
Außerordentlicher Haushalt

Teil- abschn.Bezeichnung	Anfängliche Zahlungsrückstände EUR	Laufendes Soll EUR	Summe EUR
Einnahmen			
0 Vertretungskörper und allgemeine Verwaltung	0,00	3.450.830,22	3.450.830,22
1 Öffentliche Ordnung und Sicherheit	0,00	25.925,71	25.925,71
2 Unterricht, Erziehung, Sport und Wissenschaft	0,00	2.352.525,20	2.352.525,20
3 Kunst, Kultur und Kultus	0,00	303.443,44	303.443,44
4 Soziale Wohlfahrt und Wohnbauförderung	0,00	17.442,87	17.442,87
5 Gesundheit	0,00	368.209,88	368.209,88
6 Straßen- und Wasserbau, Verkehr.	0,00	8.169.466,13	8.169.466,13
7 Wirtschaftsförderung	0,00	19.234,27	19.234,27
8 Dienstleistungen	0,00	6.458.550,55	6.458.550,55
9 Finanzwirtschaft	0,00	747.528,07	747.528,07
Zwischensumme	0,00	21.913.156,34	21.913.156,34
Abwicklung der Ergebnisse der Vorjahre			
Summe der Einnahmen	0,00	21.913.156,34	21.913.156,34
Ergebnisse des Rechnungsjahres			
Summe	0,00	21.913.156,34	21.913.156,34
Ausgaben			
0 Vertretungskörper und allgemeine Verwaltung	0,00	3.450.830,22	3.450.830,22
1 Öffentliche Ordnung und Sicherheit	0,00	25.925,71	25.925,71
2 Unterricht, Erziehung, Sport und Wissenschaft	0,00	2.352.525,20	2.352.525,20
3 Kunst, Kultur und Kultus	0,00	303.443,44	303.443,44
4 Soziale Wohlfahrt und Wohnbauförderung	0,00	17.442,87	17.442,87
5 Gesundheit	0,00	368.209,88	368.209,88
6 Straßen- und Wasserbau, Verkehr.	0,00	8.169.466,13	8.169.466,13
7 Wirtschaftsförderung	0,00	19.234,27	19.234,27
8 Dienstleistungen	0,00	6.458.550,55	6.458.550,55
9 Finanzwirtschaft	0,00	747.528,07	747.528,07
Zwischensumme	0,00	21.913.156,34	21.913.156,34
Abwicklung der Ergebnisse der Vorjahre			
Summe der Ausgaben	0,00	21.913.156,34	21.913.156,34
Ergebnisse des Rechnungsjahres			
Summe	0,00	21.913.156,34	21.913.156,34

Rechnungsabschluss der Stadt Wels 2019

Gesamtübersicht
Außerordentlicher Haushalt

Teil- abschn.	Ist EUR	Schließliche Zahlungsrückstände EUR	Voranschlag EUR	Nachtrags- voranschlag EUR	Gesamt- voranschlag EUR	Unterschied zw. Lfd.Soll - günstiger EUR	Gesamt-VA ungünstiger EUR
0	3.450.830,22	0,00	4.902.400	0	4.902.400	2.790.380,44	4.241.950,22
1	25.925,71	0,00	12.800	0	12.800	15.925,71	2.800,00
2	2.352.525,20	0,00	4.479.000	0	4.479.000	1.426.525,20	3.553.000,00
3	303.443,44	0,00	72.000	0	72.000	235.007,38	3.563,94
4	17.442,87	0,00	14.400	0	14.400	4.532,62	1.489,75
5	368.209,88	0,00	55.000	0	55.000	358.209,88	45.000,00
6	8.169.466,13	0,00	3.445.500	0	3.445.500	6.275.913,77	1.551.947,64
7	19.234,27	0,00	0	0	0	19.234,27	0,00
8	6.458.550,55	0,00	1.910.400	0	1.910.400	5.145.608,40	597.457,85
9	747.528,07	0,00	545.900	0	545.900	532.128,07	330.500,00
	21.913.156,34	0,00	15.437.400	0	15.437.400	16.803.465,74	10.327.709,40
	21.913.156,34	0,00	15.437.400	0	15.437.400	16.803.465,74	10.327.709,40
	21.913.156,34	0,00	15.437.400	0	15.437.400	16.803.465,74	10.327.709,40
0	3.450.830,22	0,00	4.902.400	0	4.902.400	2.203.763,73	752.193,95
1	25.925,71	0,00	12.800	0	12.800	2.800,00	15.925,71
2	2.352.525,20	0,00	4.479.000	0	4.479.000	4.314.801,91	2.188.327,11
3	303.443,44	0,00	72.000	0	72.000	3.462,08	234.905,52
4	17.442,87	0,00	14.400	0	14.400	12.248,29	15.291,16
5	368.209,88	0,00	55.000	0	55.000	45.000,00	358.209,88
6	8.169.466,13	0,00	3.445.500	0	3.445.500	1.249.531,81	5.973.497,94
7	19.234,27	0,00	0	0	0	0,00	19.234,27
8	6.458.550,55	0,00	1.910.400	0	1.910.400	1.228.654,54	5.776.805,09
9	747.528,07	0,00	545.900	0	545.900	318.939,90	520.567,97
	21.913.156,34	0,00	15.437.400	0	15.437.400	9.379.202,26	15.854.958,60
	21.913.156,34	0,00	15.437.400	0	15.437.400	9.379.202,26	15.854.958,60
	21.913.156,34	0,00	15.437.400	0	15.437.400	9.379.202,26	15.854.958,60

Rechnungsabschluss der Stadt Wels 2019

Gesamtübersicht
Ordentlicher Haushalt
Teilabschnitte

Teil- abschnitt	Bezeichnung		Anfängliche Zahlungs- rückstände EUR	Laufendes Soll EUR	Gesamt Soll EUR
0 0 0 0	Gewählte Gemeindeorgane.	Einnahmen	0,00	73.559,93	73.559,93
		Ausgaben	0,00	2.983.640,31	2.983.640,31
		Überschuss, Abgang (-)		-2.910.080,38	
0 1 0 1	Direktion.	Einnahmen	0,00	3.101,50	3.101,50
		Ausgaben	0,00	1.570.829,53	1.570.829,53
		Überschuss, Abgang (-)		-1.567.728,03	
0 1 0 2	Büro des Bürgermeisters.	Einnahmen	0,00	69,31	69,31
		Ausgaben	0,00	336.404,72	336.404,72
		Überschuss, Abgang (-)		-336.335,41	
0 1 0 3	Verfassungsdienst und Gemeinderatskanzlei.	Einnahmen	0,00	18,52	18,52
		Ausgaben	0,00	361.442,81	361.442,81
		Überschuss, Abgang (-)		-361.424,29	
0 1 0 4	Sonstige Gemeinsame Aufwendungen	Einnahmen	0,00	1.476.895,21	1.476.895,21
		Ausgaben	0,00	89.531,23	89.531,23
		Überschuss, Abgang (-)		1.387.363,98	
0 1 0 5	Bürgercenter	Einnahmen	0,00	14.958,72	14.958,72
		Ausgaben	0,00	266.408,28	266.408,28
		Überschuss, Abgang (-)		-251.449,56	
0 1 0 6	Büro des Magistratsdirektors	Einnahmen	0,00	211,43	211,43
		Ausgaben	0,00	214.743,74	214.743,74
		Überschuss, Abgang (-)		-214.532,31	
0 1 0 7	Frauenangelegenheiten.	Einnahmen	0,00	0,00	0,00
		Ausgaben	0,00	123.607,69	123.607,69
		Überschuss, Abgang (-)		-123.607,69	
0 1 0 8	Facility Management.	Einnahmen	0,00	0,00	0,00
		Ausgaben	0,00	0,00	0,00
		Überschuss, Abgang (-)		0,00	

Rechnungsabschluss der Stadt Wels 2019

Gesamtübersicht
Ordentlicher Haushalt
Teilabschnitte

Teil- abschnitt	Ist EUR	Schließliche Zahlungs- Rückstände EUR	Voranschlag EUR	Nachtrags- voranschlag EUR	Gesamt- voranschlag EUR	Unterschied zw.	
						Lfd.Soll - Gesamt-VA Günstiger EUR	Günstiger EUR
0 0 0 0	73.559,93	0,00	87.000	0	87.000	500,00	13.940,07
	2.983.640,31	0,00	3.199.700	0	3.199.700	219.493,35	3.433,66
	-----		-----		-----		
	-2.910.080,38		-3.112.700		-3.112.700		
0 1 0 1	3.101,50	0,00	2.200	0	2.200	1.091,30	189,80
	1.570.829,53	0,00	1.624.000	0	1.624.000	141.471,38	88.300,91
	-----		-----		-----		
	-1.567.728,03		-1.621.800		-1.621.800		
0 1 0 2	69,31	0,00	400	0	400	0,00	330,69
	336.404,72	0,00	411.600	0	411.600	110.840,39	35.645,11
	-----		-----		-----		
	-336.335,41		-411.200		-411.200		
0 1 0 3	18,52	0,00	100	0	100	0,00	81,48
	361.442,81	0,00	278.900	0	278.900	5.009,47	87.552,28
	-----		-----		-----		
	-361.424,29		-278.800		-278.800		
0 1 0 4	1.476.895,21	0,00	996.800	0	996.800	480.095,21	0,00
	89.531,23	0,00	111.900	0	111.900	22.624,73	255,96
	-----		-----		-----		
	1.387.363,98		884.900		884.900		
0 1 0 5	14.958,72	0,00	3.600	0	3.600	13.220,71	1.861,99
	266.408,28	0,00	278.500	0	278.500	19.364,30	7.272,58
	-----		-----		-----		
	-251.449,56		-274.900		-274.900		
0 1 0 6	211,43	0,00	300	0	300	0,00	88,57
	214.743,74	0,00	336.000	0	336.000	122.911,51	1.655,25
	-----		-----		-----		
	-214.532,31		-335.700		-335.700		
0 1 0 7	0,00	0,00	0	0	0	0,00	0,00
	123.607,69	0,00	118.900	0	118.900	6.801,64	11.509,33
	-----		-----		-----		
	-123.607,69		-118.900		-118.900		
0 1 0 8	0,00	0,00	0	0	0	0,00	0,00
	0,00	0,00	65.900	0	65.900	65.900,00	0,00
	-----		-----		-----		
	0,00		-65.900		-65.900		

Rechnungsabschluss der Stadt Wels 2019

Gesamtübersicht
Ordentlicher Haushalt
Teilabschnitte

Teil- abschnitt	Bezeichnung		Anfängliche Zahlungs- rückstände EUR	Laufendes Soll EUR	Gesamt Soll EUR
0 1 1 1	Personal und Besoldung	Einnahmen	0,00	101.552,04	101.552,04
		Ausgaben	0,00	1.152.232,93	1.152.232,93
		Überschuss, Abgang (-)		-1.050.680,89	
0 1 1 2	Postenreserven und Dienstfreistellungen.	Einnahmen	0,00	21.034,59	21.034,59
		Ausgaben	0,00	779.505,41	779.505,41
		Überschuss, Abgang (-)		-758.470,82	
0 1 1 3	Personalaufwand - Refundierbar	Einnahmen	1.295,66	244.068,57	245.364,23
		Ausgaben	0,00	308.770,33	308.770,33
		Überschuss, Abgang (-)		-64.701,76	
0 1 2 0	Hilfsamt	Einnahmen	0,00	12.896,86	12.896,86
		Ausgaben	0,00	9.718,37	9.718,37
		Überschuss, Abgang (-)		3.178,49	
0 1 2 1	Postservice.	Einnahmen	99,21	13.888,82	13.988,03
		Ausgaben	0,00	407.454,95	407.454,95
		Überschuss, Abgang (-)		-393.566,13	
0 1 2 2	Wohnungsverwaltung	Einnahmen	0,00	0,00	0,00
		Ausgaben	0,00	45.381,57	45.381,57
		Überschuss, Abgang (-)		-45.381,57	
0 1 2 3	Reinigung.	Einnahmen	0,00	933.888,84	933.888,84
		Ausgaben	0,00	1.168.750,77	1.168.750,77
		Überschuss, Abgang (-)		-234.861,93	
0 1 2 4	Telekommunikation.	Einnahmen	0,00	1.244,04	1.244,04
		Ausgaben	0,00	259.885,54	259.885,54
		Überschuss, Abgang (-)		-258.641,50	
0 1 3 1	Materialverwaltung und Beschaffungsstelle.	Einnahmen	0,00	11.303,67	11.303,67
		Ausgaben	0,00	469.182,30	469.182,30
		Überschuss, Abgang (-)		-457.878,63	

Rechnungsabschluss der Stadt Wels 2019

Gesamtübersicht
Ordentlicher Haushalt
Teilabschnitte

Teil- abschnitt	Ist EUR	Schließliche Zahlungs- Rückstände EUR	Voranschlag EUR	Nachtrags- voranschlag EUR	Gesamt- voranschlag EUR	Unterschied zw.	
						Lfd.Soll - Gesamt-VA Günstiger EUR	Ungünstiger EUR
0 1 1 1	101.552,04	0,00	85.000	0	85.000	16.552,04	0,00
	1.152.232,93	0,00	1.186.800	0	1.186.800	137.869,86	103.302,79
	-----		-----		-----		
	-1.050.680,89		-1.101.800		-1.101.800		
0 1 1 2	21.034,59	0,00	55.700	0	55.700	30,00	34.695,41
	779.505,41	0,00	1.272.000	0	1.272.000	513.922,90	21.428,31
	-----		-----		-----		
	-758.470,82		-1.216.300		-1.216.300		
0 1 1 3	245.364,23	0,00	281.500	0	281.500	0,00	37.431,43
	308.770,33	0,00	255.300	0	255.300	5.970,78	59.441,11
	-----		-----		-----		
	-63.406,10		26.200		26.200		
0 1 2 0	12.896,86	0,00	15.700	0	15.700	337,23	3.140,37
	9.718,37	0,00	11.500	0	11.500	5.449,91	3.668,28
	-----		-----		-----		
	3.178,49		4.200		4.200		
0 1 2 1	13.768,57	219,46	14.200	0	14.200	312,67	623,85
	407.454,95	0,00	427.200	0	427.200	31.795,44	12.050,39
	-----		-----		-----		
	-393.686,38		-413.000		-413.000		
0 1 2 2	0,00	0,00	0	0	0	0,00	0,00
	45.381,57	0,00	46.100	0	46.100	1.025,31	306,88
	-----		-----		-----		
	-45.381,57		-46.100		-46.100		
0 1 2 3	933.888,84	0,00	1.069.000	0	1.069.000	7.363,83	142.474,99
	1.168.750,77	0,00	1.252.000	0	1.252.000	127.740,28	44.491,05
	-----		-----		-----		
	-234.861,93		-183.000		-183.000		
0 1 2 4	1.244,04	0,00	900	0	900	344,04	0,00
	259.825,54	60,00	463.700	0	463.700	206.112,51	2.298,05
	-----		-----		-----		
	-258.581,50		-462.800		-462.800		
0 1 3 1	11.303,67	0,00	18.700	0	18.700	270,08	7.666,41
	469.182,30	0,00	423.700	0	423.700	12.389,06	57.871,36
	-----		-----		-----		
	-457.878,63		-405.000		-405.000		

Rechnungsabschluss der Stadt Wels 2019

Gesamtübersicht
Ordentlicher Haushalt
Teilabschnitte

Teil- abschnitt	Bezeichnung		Anfängliche Zahlungs- rückstände EUR	Laufendes Soll EUR	Gesamt Soll EUR
0 1 3 2	Kopierservice.	Einnahmen	549,55	217.706,19	218.255,74
		Ausgaben	0,00	224.741,21	224.741,21
		Überschuss, Abgang (-)		-7.035,02	
0 1 3 3	Allgemeines Inventar	Einnahmen	0,00	16.812,25	16.812,25
		Ausgaben	0,00	78.964,79	78.964,79
		Überschuss, Abgang (-)		-62.152,54	
0 1 3 4	Projekt "Sozial gerechter Einkauf"	Einnahmen	0,00	0,00	0,00
		Ausgaben	0,00	0,00	0,00
		Überschuss, Abgang (-)		0,00	
0 1 4 1	Stadtrechnungshof.	Einnahmen	0,00	277,79	277,79
		Ausgaben	0,00	450.902,20	450.902,20
		Überschuss, Abgang (-)		-450.624,41	
0 1 5 1	Presse	Einnahmen	0,00	36.379,89	36.379,89
		Ausgaben	0,00	396.991,79	396.991,79
		Überschuss, Abgang (-)		-360.611,90	
0 1 5 2	Öffentlichkeitsarbeit.	Einnahmen	0,00	6.880,39	6.880,39
		Ausgaben	112,00	400.077,32	400.189,32
		Überschuss, Abgang (-)		-393.196,93	
0 1 5 4	Abwicklung Stadtfest	Einnahmen	0,00	0,00	0,00
		Ausgaben	0,00	0,00	0,00
		Überschuss, Abgang (-)		0,00	
0 1 6 0	Elektronische Datenverarbeitung.	Einnahmen	0,00	3.827,17	3.827,17
		Ausgaben	0,00	1.459.294,57	1.459.294,57
		Überschuss, Abgang (-)		-1.455.467,40	
0 1 8 0	Geschäftsstelle der Kranken- und Unfallfürsorge. . .	Einnahmen	0,00	0,00	0,00
		Ausgaben	0,00	0,00	0,00
		Überschuss, Abgang (-)		0,00	

Rechnungsabschluss der Stadt Wels 2019

Gesamtübersicht
Ordentlicher Haushalt
Teilabschnitte

Teil- abschnitt	Ist EUR	Schließliche Zahlungs- Rückstände EUR	Voranschlag EUR	Nachtrags- voranschlag EUR	Gesamt- voranschlag EUR	Unterschied zw.	
						Lfd.Soll - Gesamt-VA Günstiger EUR	Gesamt-VA Ungünstiger EUR
0 1 3 2	217.414,68 224.741,21	841,06 0,00	229.300 200.200	0 0	229.300 200.200	3.264,81 10.903,28	14.858,62 35.444,49
	-7.326,53		29.100		29.100		
0 1 3 3	16.812,25 78.964,79	0,00 0,00	200 63.900	0 0	200 63.900	16.698,07 3.174,11	85,82 18.238,90
	-62.152,54		-63.700		-63.700		
0 1 3 4	0,00 0,00	0,00 0,00	0 0	0 0	0 0	0,00 0,00	0,00 0,00
	0,00		0		0		
0 1 4 1	277,79 450.902,20	0,00 0,00	500 450.900	0 0	500 450.900	0,00 59.865,67	222,21 59.867,87
	-450.624,41		-450.400		-450.400		
0 1 5 1	36.379,89 396.991,79	0,00 0,00	44.100 414.000	0 0	44.100 414.000	2.379,89 48.313,77	10.100,00 31.305,56
	-360.611,90		-369.900		-369.900		
0 1 5 2	6.880,39 400.180,50	0,00 8,82	10.000 485.700	0 0	10.000 485.700	16,53 163.976,91	3.136,14 78.354,23
	-393.300,11		-475.700		-475.700		
0 1 5 4	0,00 0,00	0,00 0,00	0 0	0 0	0 0	0,00 0,00	0,00 0,00
	0,00		0		0		
0 1 6 0	3.827,17 1.458.005,93	0,00 1.288,64	2.100 1.375.900	0 0	2.100 1.375.900	1.827,17 144.121,90	100,00 227.516,47
	-1.454.178,76		-1.373.800		-1.373.800		
0 1 8 0	0,00 0,00	0,00 0,00	0 0	0 0	0 0	0,00 0,00	0,00 0,00
	0,00		0		0		

Rechnungsabschluss der Stadt Wels 2019

Gesamtübersicht
Ordentlicher Haushalt
Teilabschnitte

Teil- abschnitt	Bezeichnung		Anfängliche Zahlungs- rückstände EUR	Laufendes Soll EUR	Gesamt Soll EUR
0 1 9 0	Repräsentation	Einnahmen	0,00	0,00	0,00
		Ausgaben	0,00	182.617,68	182.617,68
		Überschuss, Abgang (-)		-182.617,68	
0 2 0 1	Zivilrecht	Einnahmen	0,00	1.180,74	1.180,74
		Ausgaben	0,00	374.150,72	374.150,72
		Überschuss, Abgang (-)		-372.969,98	
0 2 2 0	Standesamt	Einnahmen	0,00	0,00	0,00
		Ausgaben	0,00	197.601,61	197.601,61
		Überschuss, Abgang (-)		-197.601,61	
0 2 3 1	Meldeservice	Einnahmen	0,00	0,00	0,00
		Ausgaben	0,00	238.398,98	238.398,98
		Überschuss, Abgang (-)		-238.398,98	
0 2 4 1	Wählerservice.	Einnahmen	0,00	67.078,57	67.078,57
		Ausgaben	0,00	407.902,51	407.902,51
		Überschuss, Abgang (-)		-340.823,94	
0 2 5 0	Staatsbürgerschaft	Einnahmen	0,00	13.320,00	13.320,00
		Ausgaben	0,00	58.802,70	58.802,70
		Überschuss, Abgang (-)		-45.482,70	
0 2 9 0	Amtsgebäude.	Einnahmen	1.772,60	140.576,76	142.349,36
		Ausgaben	0,00	1.665.999,14	1.665.999,14
		Überschuss, Abgang (-)		-1.525.422,38	
0 3 0 1	Büro des Stadtbaudirektors	Einnahmen	0,00	133,27	133,27
		Ausgaben	0,00	409.100,63	409.100,63
		Überschuss, Abgang (-)		-408.967,36	
0 3 0 2	Baurecht	Einnahmen	9.897,84	37.815,10	47.712,94
		Ausgaben	0,00	782.403,36	782.403,36
		Überschuss, Abgang (-)		-744.588,26	

Rechnungsabschluss der Stadt Wels 2019

Gesamtübersicht
Ordentlicher Haushalt
Teilabschnitte

Teil- abschnitt	Ist EUR	Schließliche Zahlungs- Rückstände EUR	Voranschlag EUR	Nachtrags- voranschlag EUR	Gesamt- voranschlag EUR	Unterschied zw.	
						Lfd.Soll - Gesamt-VA Günstiger EUR	Gesamt-VA Ungünstiger EUR
0 1 9 0	0,00 182.617,68 ----- -182.617,68	0,00 0,00	0 250.000 ----- -250.000	0 0	0 250.000 ----- -250.000	0,00 79.774,57	0,00 12.392,25
0 2 0 1	1.180,74 374.150,72 ----- -372.969,98	0,00 0,00	1.000 449.500 ----- -448.500	0 0	1.000 449.500 ----- -448.500	180,74 133.446,15	0,00 58.096,87
0 2 2 0	0,00 197.601,61 ----- -197.601,61	0,00 0,00	0 180.300 ----- -180.300	0 0	0 180.300 ----- -180.300	0,00 1.808,64	0,00 19.110,25
0 2 3 1	0,00 238.398,98 ----- -238.398,98	0,00 0,00	0 246.500 ----- -246.500	0 0	0 246.500 ----- -246.500	0,00 22.470,39	0,00 14.369,37
0 2 4 1	67.078,57 407.902,51 ----- -340.823,94	0,00 0,00	77.200 318.300 ----- -241.100	0 0	77.200 318.300 ----- -241.100	1.366,58 30.356,91	11.488,01 119.959,42
0 2 5 0	13.320,00 58.802,70 ----- -45.482,70	0,00 0,00	13.200 55.400 ----- -42.200	0 0	13.200 55.400 ----- -42.200	120,00 775,98	0,00 4.178,68
0 2 9 0	133.585,93 1.665.999,14 ----- -1.532.413,21	8.763,43 0,00	100.700 1.637.900 ----- -1.537.200	0 0	100.700 1.637.900 ----- -1.537.200	44.239,53 212.011,40	4.362,77 240.110,54
0 3 0 1	133,27 409.100,63 ----- -408.967,36	0,00 0,00	300 415.300 ----- -415.000	0 0	300 415.300 ----- -415.000	0,00 18.063,00	166,73 11.863,63
0 3 0 2	38.169,95 782.403,36 ----- -744.233,41	9.542,99 0,00	22.500 785.200 ----- -762.700	0 0	22.500 785.200 ----- -762.700	15.315,10 34.050,98	0,00 31.254,34

Rechnungsabschluss der Stadt Wels 2019

Gesamtübersicht
Ordentlicher Haushalt
Teilabschnitte

Teil- abschnitt	Bezeichnung		Anfängliche Zahlungs- rückstände EUR	Laufendes Soll EUR	Gesamt Soll EUR
0 3 0 3	Wasser- und Energierecht	Einnahmen	300,00	5.110,93	5.410,93
		Ausgaben	0,00	142.166,92	142.166,92
		Überschuss, Abgang (-)		-137.055,99	
0 3 0 4	Sachverständigendienst	Einnahmen	0,00	0,00	0,00
		Ausgaben	0,00	307.557,01	307.557,01
		Überschuss, Abgang (-)		-307.557,01	
0 3 1 1	Stadtplanung	Einnahmen	13.367,20	18.147,90	31.515,10
		Ausgaben	0,00	982.008,38	982.008,38
		Überschuss, Abgang (-)		-963.860,48	
0 3 1 2	Verkehrsplanung.	Einnahmen	0,00	4.000,00	4.000,00
		Ausgaben	0,00	278.159,49	278.159,49
		Überschuss, Abgang (-)		-274.159,49	
0 3 3 1	Hochbau.	Einnahmen	0,00	1.365,77	1.365,77
		Ausgaben	7,82	654.307,30	654.315,12
		Überschuss, Abgang (-)		-652.941,53	
0 3 3 2	Maschinentechnischer- und elektrotechnischer Dienst.	Einnahmen	0,00	220,65	220,65
		Ausgaben	0,00	134.671,22	134.671,22
		Überschuss, Abgang (-)		-134.450,57	
0 5 0 0	Bezirksverwaltung.	Einnahmen	14.035,19	35.165,70	49.200,89
		Ausgaben	0,00	853.421,47	853.421,47
		Überschuss, Abgang (-)		-818.255,77	
0 5 0 1	Aufenthaltswesen	Einnahmen	0,00	2.603,58	2.603,58
		Ausgaben	0,00	488.273,13	488.273,13
		Überschuss, Abgang (-)		-485.669,55	
0 5 0 2	Gewerbe.	Einnahmen	0,00	0,00	0,00
		Ausgaben	0,00	263.015,72	263.015,72
		Überschuss, Abgang (-)		-263.015,72	

Rechnungsabschluss der Stadt Wels 2019

Gesamtübersicht
Ordentlicher Haushalt
Teilabschnitte

Teil- abschnitt	Ist EUR	Schließliche Zahlungs- Rückstände EUR	Voranschlag EUR	Nachtrags- voranschlag EUR	Gesamt- voranschlag EUR	Unterschied zw.	
						Lfd.Soll - Gesamt-VA Günstiger EUR	Gesamt-VA Ungünstiger EUR
0 3 0 3	5.110,93	300,00	0	0	0	5.110,93	0,00
	142.166,92	0,00	266.200	0	266.200	124.616,44	583,36
	-137.055,99		-266.200		-266.200		
0 3 0 4	0,00	0,00	0	0	0	0,00	0,00
	307.557,01	0,00	387.600	0	387.600	80.046,14	3,15
	-307.557,01		-387.600		-387.600		
0 3 1 1	19.015,10	12.500,00	58.400	0	58.400	0,00	40.252,10
	982.008,38	0,00	1.122.200	0	1.122.200	174.338,32	34.146,70
	-962.993,28		-1.063.800		-1.063.800		
0 3 1 2	4.000,00	0,00	0	0	0	4.000,00	0,00
	278.159,49	0,00	241.700	0	241.700	11.954,05	48.413,54
	-274.159,49		-241.700		-241.700		
0 3 3 1	1.365,77	0,00	18.800	0	18.800	0,00	17.434,23
	654.315,12	0,00	636.300	0	636.300	12.599,30	30.606,60
	-652.949,35		-617.500		-617.500		
0 3 3 2	220,65	0,00	500	0	500	0,00	279,35
	134.671,22	0,00	201.300	0	201.300	67.736,17	1.107,39
	-134.450,57		-200.800		-200.800		
0 5 0 0	27.152,86	22.048,03	25.700	0	25.700	9.565,70	100,00
	853.421,47	0,00	864.600	0	864.600	22.168,97	10.990,44
	-826.268,61		-838.900		-838.900		
0 5 0 1	2.603,58	0,00	2.400	0	2.400	203,58	0,00
	488.273,13	0,00	377.400	0	377.400	6.577,03	117.450,16
	-485.669,55		-375.000		-375.000		
0 5 0 2	0,00	0,00	0	0	0	0,00	0,00
	263.015,72	0,00	249.500	0	249.500	3.453,36	16.969,08
	-263.015,72		-249.500		-249.500		

Rechnungsabschluss der Stadt Wels 2019

Gesamtübersicht
Ordentlicher Haushalt
Teilabschnitte

Teil- abschnitt	Bezeichnung		Anfängliche Zahlungs- rückstände EUR	Laufendes Soll EUR	Gesamt Soll EUR
0 5 0 3	Betriebsanlagenrecht	Einnahmen	0,00	0,00	0,00
		Ausgaben	0,00	322.004,80	322.004,80
		Überschuss, Abgang (-)		-322.004,80	
0 5 0 5	Passservice.	Einnahmen	0,00	21.164,51	21.164,51
		Ausgaben	0,00	400.027,49	400.027,49
		Überschuss, Abgang (-)		-378.862,98	
0 6 0 0	Beiträge an Verbände, Vereine und sonstige Organisati	Einnahmen	0,00	0,00	0,00
		Ausgaben	0,00	11.580,68	11.580,68
		Überschuss, Abgang (-)		-11.580,68	
0 6 1 0	Sonstige Subventionen.	Einnahmen	0,00	0,00	0,00
		Ausgaben	0,00	29.017,36	29.017,36
		Überschuss, Abgang (-)		-29.017,36	
0 6 2 0	Ehrungen und Auszeichnungen.	Einnahmen	0,00	0,00	0,00
		Ausgaben	0,00	57.379,58	57.379,58
		Überschuss, Abgang (-)		-57.379,58	
0 6 3 0	Städtekontakte und Partnerschaften	Einnahmen	0,00	0,00	0,00
		Ausgaben	0,00	30.682,20	30.682,20
		Überschuss, Abgang (-)		-30.682,20	
0 7 0 0	Verfügungsmittel	Einnahmen	0,00	0,00	0,00
		Ausgaben	0,00	34.236,41	34.236,41
		Überschuss, Abgang (-)		-34.236,41	
0 8 0 0	Pensionen (soweit nicht aufgeteilt).	Einnahmen	106,93	1.142.522,55	1.142.629,48
		Ausgaben	0,00	10.411.239,21	10.411.239,21
		Überschuss, Abgang (-)		-9.268.716,66	
0 9 0 0	Bezugsvorschüsse und Darlehen.	Einnahmen	0,00	40.920,89	40.920,89
		Ausgaben	0,00	58.900,00	58.900,00
		Überschuss, Abgang (-)		-17.979,11	

Rechnungsabschluss der Stadt Wels 2019

Gesamtübersicht
Ordentlicher Haushalt
Teilabschnitte

Teil- abschnitt	Ist EUR	Schließliche Zahlungs- Rückstände EUR	Voranschlag EUR	Nachtrags- voranschlag EUR	Gesamt- voranschlag EUR	Unterschied zw.	
						Lfd.Soll - Gesamt-VA Günstiger EUR	Gesamt-VA Ungünstiger EUR
0 5 0 3	0,00	0,00	20.000	0	20.000	0,00	20.000,00
	322.004,80	0,00	326.500	0	326.500	23.567,96	19.072,76
	-322.004,80		-306.500		-306.500		
0 5 0 5	21.164,51	0,00	4.800	0	4.800	16.364,51	0,00
	400.027,49	0,00	364.100	0	364.100	3.175,05	39.102,54
	-378.862,98		-359.300		-359.300		
0 6 0 0	0,00	0,00	0	0	0	0,00	0,00
	11.580,68	0,00	12.000	0	12.000	419,32	0,00
	-11.580,68		-12.000		-12.000		
0 6 1 0	0,00	0,00	0	0	0	0,00	0,00
	29.017,36	0,00	44.100	0	44.100	15.082,64	0,00
	-29.017,36		-44.100		-44.100		
0 6 2 0	0,00	0,00	0	0	0	0,00	0,00
	57.379,58	0,00	62.900	0	62.900	14.230,26	8.709,84
	-57.379,58		-62.900		-62.900		
0 6 3 0	0,00	0,00	0	0	0	0,00	0,00
	30.682,20	0,00	11.700	0	11.700	1.019,90	20.002,10
	-30.682,20		-11.700		-11.700		
0 7 0 0	0,00	0,00	0	0	0	0,00	0,00
	34.236,41	0,00	34.400	0	34.400	163,59	0,00
	-34.236,41		-34.400		-34.400		
0 8 0 0	1.142.629,48	0,00	1.318.100	0	1.318.100	23.926,60	199.504,05
	10.411.239,21	0,00	10.731.000	0	10.731.000	319.760,79	0,00
	-9.268.609,73		-9.412.900		-9.412.900		
0 9 0 0	40.920,89	0,00	50.000	0	50.000	0,00	9.079,11
	58.900,00	0,00	50.000	0	50.000	0,00	8.900,00
	-17.979,11		0		0		

Rechnungsabschluss der Stadt Wels 2019

Gesamtübersicht
Ordentlicher Haushalt
Teilabschnitte

Teil- abschnitt	Bezeichnung		Anfängliche Zahlungs- rückstände EUR	Laufendes Soll EUR	Gesamt Soll EUR
0 9 1 1	Personalaus- und Personalfortbildung - Hoheitsverwalt	Einnahmen	0,00	2.943,31	2.943,31
		Ausgaben	0,00	112.517,09	112.517,09
		Überschuss, Abgang (-)		-109.573,78	
0 9 1 2	Personalaus- und Personalfortbildung - Unternehmensbe	Einnahmen	0,00	4.426,76	4.426,76
		Ausgaben	0,00	71.475,29	71.475,29
		Überschuss, Abgang (-)		-67.048,53	
0 9 4 0	Gemeinschaftspflege.	Einnahmen	0,00	0,00	0,00
		Ausgaben	0,00	87.534,85	87.534,85
		Überschuss, Abgang (-)		-87.534,85	
0 9 9 1	Sonstige Einrichtungen und Maßnahmen	Einnahmen	60,00	8.743,93	8.803,93
		Ausgaben	0,00	370.956,62	370.956,62
		Überschuss, Abgang (-)		-362.212,69	
0 9 9 2	Betriebsärztliche Maßnahmen.	Einnahmen	0,00	1.127,42	1.127,42
		Ausgaben	0,00	67.287,99	67.287,99
		Überschuss, Abgang (-)		-66.160,57	
0 9 9 3	Betriebliche Gesundheitsförderung.	Einnahmen	0,00	0,00	0,00
		Ausgaben	0,00	3.535,50	3.535,50
		Überschuss, Abgang (-)		-3.535,50	
	Summe Gruppe 0	Einnahmen	41.484,18	4.739.144,07	4.780.628,25
		Ausgaben	119,82	34.047.395,40	34.047.515,22
		Überschuss, Abgang (-)		-29.308.251,33	

Rechnungsabschluss der Stadt Wels 2019

Gesamtübersicht
Ordentlicher Haushalt
Teilabschnitte

Teil- abschnitt	Ist EUR	Schließliche Zahlungs- Rückstände EUR	Voranschlag EUR	Nachtrags- voranschlag EUR	Gesamt- voranschlag EUR	Unterschied zw.	
						Lfd.Soll - Günstiger EUR	Gesamt-VA Ungünstiger EUR
0 9 1 1	2.943,31	0,00	1.000	0	1.000	2.018,31	75,00
	112.517,09	0,00	76.500	0	76.500	7.526,64	43.543,73
	-----		-----		-----		
	-109.573,78		-75.500		-75.500		
0 9 1 2	4.426,76	0,00	3.100	0	3.100	1.426,76	100,00
	71.475,29	0,00	70.900	0	70.900	16.122,67	16.697,96
	-----		-----		-----		
	-67.048,53		-67.800		-67.800		
0 9 4 0	0,00	0,00	0	0	0	0,00	0,00
	87.534,85	0,00	64.300	0	64.300	800,00	24.034,85
	-----		-----		-----		
	-87.534,85		-64.300		-64.300		
0 9 9 1	8.803,93	0,00	300	0	300	8.587,86	143,93
	370.956,62	0,00	354.800	0	354.800	17.350,60	33.507,22
	-----		-----		-----		
	-362.152,69		-354.500		-354.500		
0 9 9 2	1.127,42	0,00	1.200	0	1.200	579,42	652,00
	67.287,99	0,00	77.400	0	77.400	11.091,43	979,42
	-----		-----		-----		
	-66.160,57		-76.200		-76.200		
0 9 9 3	0,00	0,00	2.000	0	2.000	0,00	2.000,00
	3.535,50	0,00	9.000	0	9.000	5.464,50	0,00
	-----		-----		-----		
	-3.535,50		-7.000		-7.000		
	4.726.413,28	54.214,97	4.638.500	0	4.638.500	677.309,20	576.665,13
	34.046.157,76	1.357,46	35.729.100	0	35.729.100	3.659.071,61	1.977.367,01
	-----		-----		-----		
	-29.319.744,48		-31.090.600		-31.090.600		

Rechnungsabschluss der Stadt Wels 2019

Gesamtübersicht
Ordentlicher Haushalt
Teilabschnitte

Teil- abschnitt	Bezeichnung		Anfängliche Zahlungs- rückstände EUR	Laufendes Soll EUR	Gesamt Soll EUR
1 1 9 1	Sonst. Einricht. und Maßnahmen - Rufbereitschaftsdien	Einnahmen	0,00	0,00	0,00
		Ausgaben	0,00	0,00	0,00
		Überschuss, Abgang (-)		0,00	
1 1 9 2	Ordnungswache.	Einnahmen	0,00	0,00	0,00
		Ausgaben	0,00	585.955,19	585.955,19
		Überschuss, Abgang (-)		-585.955,19	
1 3 0 1	Lebensmittelpolizei.	Einnahmen	0,00	0,00	0,00
		Ausgaben	0,00	1.137,14	1.137,14
		Überschuss, Abgang (-)		-1.137,14	
1 3 1 0	Bau- und Feuerpolizei.	Einnahmen	0,00	0,00	0,00
		Ausgaben	0,00	0,00	0,00
		Überschuss, Abgang (-)		0,00	
1 3 2 0	Gesundheitspolizei	Einnahmen	4.678,70	71.357,74	76.036,44
		Ausgaben	0,00	73.768,63	73.768,63
		Überschuss, Abgang (-)		-2.410,89	
1 3 3 0	Veterinärpolizei	Einnahmen	0,00	647,80	647,80
		Ausgaben	0,00	232.018,41	232.018,41
		Überschuss, Abgang (-)		-231.370,61	
1 3 9 1	Fundservice.	Einnahmen	0,00	993,10	993,10
		Ausgaben	0,00	58.501,52	58.501,52
		Überschuss, Abgang (-)		-57.508,42	
1 6 3 0	Freiwillige Feuerwehr.	Einnahmen	84.023,67	518.981,00	603.004,67
		Ausgaben	0,00	1.936.822,18	1.936.822,18
		Überschuss, Abgang (-)		-1.417.841,18	
1 6 4 0	Förderung der Brandbekämpfung und Brandverhütung . .	Einnahmen	0,00	0,00	0,00
		Ausgaben	0,00	2.200,00	2.200,00
		Überschuss, Abgang (-)		-2.200,00	

Rechnungsabschluss der Stadt Wels 2019

Gesamtübersicht
Ordentlicher Haushalt
Teilabschnitte

Teil- abschnitt	Ist EUR	Schließliche Zahlungs- Rückstände EUR	Voranschlag EUR	Nachtrags- voranschlag EUR	Gesamt- voranschlag EUR	Unterschied zw.	
						Lfd.Soll - Günstiger EUR	Gesamt-VA Ungünstiger EUR
1 1 9 1	0,00 0,00	0,00 0,00	0 0	0 0	0 0	0,00 0,00	0,00 0,00
	0,00		0		0		
1 1 9 2	0,00 585.955,19	0,00 0,00	0 730.300	0 0	0 730.300	0,00 162.723,78	0,00 18.378,97
	-585.955,19		-730.300		-730.300		
1 3 0 1	0,00 1.137,14	0,00 0,00	200 195.800	0 0	200 195.800	0,00 194.662,86	200,00 0,00
	-1.137,14		-195.600		-195.600		
1 3 1 0	0,00 0,00	0,00 0,00	0 500	0 0	0 500	0,00 500,00	0,00 0,00
	0,00		-500		-500		
1 3 2 0	72.114,74 73.768,63	3.921,70 0,00	35.000 82.300	0 0	35.000 82.300	36.357,74 8.838,17	0,00 306,80
	-1.653,89		-47.300		-47.300		
1 3 3 0	647,80 232.018,41	0,00 0,00	700 210.800	0 0	700 210.800	0,00 48.940,15	52,20 70.158,56
	-231.370,61		-210.100		-210.100		
1 3 9 1	993,10 58.501,52	0,00 0,00	0 4.000	0 0	0 4.000	993,10 3.441,86	0,00 57.943,38
	-57.508,42		-4.000		-4.000		
1 6 3 0	579.236,12 1.936.822,18	23.768,55 0,00	429.400 1.756.500	0 0	429.400 1.756.500	98.384,70 120.911,07	8.803,70 301.233,25
	-1.357.586,06		-1.327.100		-1.327.100		
1 6 4 0	0,00 2.200,00	0,00 0,00	0 2.200	0 0	0 2.200	0,00 0,00	0,00 0,00
	-2.200,00		-2.200		-2.200		

Rechnungsabschluss der Stadt Wels 2019

Gesamtübersicht
Ordentlicher Haushalt
Teilabschnitte

Teil- abschnitt	Bezeichnung		Anfängliche Zahlungs- rückstände EUR	Laufendes Soll EUR	Gesamt Soll EUR
1 7 0 0	Allgemeine Angelegenheiten	Einnahmen	0,00	0,00	0,00
		Ausgaben	0,00	1.379,91	1.379,91
		Überschuss, Abgang (-)		-1.379,91	
1 8 0 0	Zivilschutz.	Einnahmen	0,00	0,00	0,00
		Ausgaben	0,00	2.300,00	2.300,00
		Überschuss, Abgang (-)		-2.300,00	
	Summe Gruppe 1	Einnahmen	88.702,37	591.979,64	680.682,01
		Ausgaben	0,00	2.894.082,98	2.894.082,98
		Überschuss, Abgang (-)		-2.302.103,34	

Rechnungsabschluss der Stadt Wels 2019

Gesamtübersicht
Ordentlicher Haushalt
Teilabschnitte

Teil- abschnitt	Ist EUR	Schließliche Zahlungs- Rückstände EUR	Voranschlag EUR	Nachtrags- voranschlag EUR	Gesamt- voranschlag EUR	Unterschied zw.	
						Lfd.Soll - Günstiger EUR	Gesamt-VA Ungünstiger EUR
1 7 0 0	0,00	0,00	0	0	0	0,00	0,00
	1.379,91	0,00	16.600	0	16.600	15.220,09	0,00
	----- -1.379,91		----- -16.600		----- -16.600		
1 8 0 0	0,00	0,00	0	0	0	0,00	0,00
	2.300,00	0,00	2.300	0	2.300	0,00	0,00
	----- -2.300,00		----- -2.300		----- -2.300		
	652.991,76	27.690,25	465.300	0	465.300	135.735,54	9.055,90
	2.894.082,98	0,00	3.001.300	0	3.001.300	555.237,98	448.020,96
	----- -2.241.091,22		----- -2.536.000		----- -2.536.000		

Rechnungsabschluss der Stadt Wels 2019

Gesamtübersicht
Ordentlicher Haushalt
Teilabschnitte

Teil- abschnitt	Bezeichnung		Anfängliche Zahlungs- rückstände EUR	Laufendes Soll EUR	Gesamt Soll EUR
2 0 0 1	Schulverwaltung.	Einnahmen	0,00	12.465,24	12.465,24
		Ausgaben	0,00	231.244,70	231.244,70
		Überschuss, Abgang (-)		-218.779,46	
2 0 2 1	Sportverwaltung.	Einnahmen	0,00	0,00	0,00
		Ausgaben	0,00	97.433,90	97.433,90
		Überschuss, Abgang (-)		-97.433,90	
2 0 5 0	Schulaufsicht.	Einnahmen	0,00	19.355,24	19.355,24
		Ausgaben	0,00	21.222,35	21.222,35
		Überschuss, Abgang (-)		-1.867,11	
2 1 1 0	Volksschulen	Einnahmen	17.261,03	432.858,92	450.119,95
		Ausgaben	32,26	2.913.675,37	2.913.707,63
		Überschuss, Abgang (-)		-2.480.816,45	
2 1 1 1	Volksschulen - Schülerausspeisung.	Einnahmen	16.571,43	113.975,75	130.547,18
		Ausgaben	0,00	121.228,70	121.228,70
		Überschuss, Abgang (-)		-7.252,95	
2 1 2 0	Neue Mittelschulen	Einnahmen	17.865,67	337.986,02	355.851,69
		Ausgaben	0,00	2.467.655,90	2.467.655,90
		Überschuss, Abgang (-)		-2.129.669,88	
2 1 2 1	Neue Mittelschulen - Schülerausspeisung.	Einnahmen	15.703,75	96.740,71	112.444,46
		Ausgaben	0,00	109.066,12	109.066,12
		Überschuss, Abgang (-)		-12.325,41	
2 1 2 2	Neue Mittelschule Lichtenegg - Kunstrasenplatz . . .	Einnahmen	100,00	3.000,00	3.100,00
		Ausgaben	0,00	6.005,30	6.005,30
		Überschuss, Abgang (-)		-3.005,30	
2 1 3 0	Sonderschulen.	Einnahmen	1.407,40	154.569,84	155.977,24
		Ausgaben	0,00	439.624,11	439.624,11
		Überschuss, Abgang (-)		-285.054,27	

Rechnungsabschluss der Stadt Wels 2019

Gesamtübersicht
Ordentlicher Haushalt
Teilabschnitte

Teil- abschnitt	Ist EUR	Schließliche Zahlungs- Rückstände EUR	Voranschlag EUR	Nachtrags- voranschlag EUR	Gesamt- voranschlag EUR	Unterschied zw.	
						Lfd.Soll - Gesamt-VA Günstiger EUR	Gesamt-VA Ungünstiger EUR
2 0 0 1	12.465,24	0,00	13.500	0	13.500	0,00	1.034,76
	231.244,70	0,00	144.000	0	144.000	5.183,99	92.428,69
	-----		-----		-----		
	-218.779,46		-130.500		-130.500		
2 0 2 1	0,00	0,00	0	0	0	0,00	0,00
	97.433,90	0,00	142.700	0	142.700	65.201,49	19.935,39
	-----		-----		-----		
	-97.433,90		-142.700		-142.700		
2 0 5 0	19.355,24	0,00	23.600	0	23.600	641,81	4.886,57
	21.222,35	0,00	23.600	0	23.600	3.211,02	833,37
	-----		-----		-----		
	-1.867,11		0		0		
2 1 1 0	427.531,22	22.588,73	409.100	0	409.100	33.471,12	9.712,20
	2.913.707,63	0,00	2.941.000	0	2.941.000	194.202,94	166.878,31
	-----		-----		-----		
	-2.486.176,41		-2.531.900		-2.531.900		
2 1 1 1	112.241,12	18.306,06	125.000	0	125.000	2,35	11.026,60
	121.228,70	0,00	143.000	0	143.000	21.792,70	21,40
	-----		-----		-----		
	-8.987,58		-18.000		-18.000		
2 1 2 0	334.985,68	20.866,01	396.700	0	396.700	25.123,14	83.837,12
	2.467.655,90	0,00	2.423.000	0	2.423.000	126.521,24	171.177,14
	-----		-----		-----		
	-2.132.670,22		-2.026.300		-2.026.300		
2 1 2 1	95.419,12	17.025,34	100.000	0	100.000	12,71	3.272,00
	109.066,12	0,00	122.500	0	122.500	14.127,27	693,39
	-----		-----		-----		
	-13.647,00		-22.500		-22.500		
2 1 2 2	3.000,00	100,00	4.000	0	4.000	0,00	1.000,00
	6.005,30	0,00	8.800	0	8.800	2.837,13	42,43
	-----		-----		-----		
	-3.005,30		-4.800		-4.800		
2 1 3 0	154.127,64	1.849,60	152.000	0	152.000	14.566,23	11.996,39
	439.624,11	0,00	450.200	0	450.200	33.976,69	23.400,80
	-----		-----		-----		
	-285.496,47		-298.200		-298.200		

Rechnungsabschluss der Stadt Wels 2019

Gesamtübersicht
Ordentlicher Haushalt
Teilabschnitte

Teil- abschnitt	Bezeichnung		Anfängliche Zahlungs- rückstände EUR	Laufendes Soll EUR	Gesamt Soll EUR
2 1 4 0	Polytechnische Schulen	Einnahmen	0,00	10.132,11	10.132,11
		Ausgaben	0,00	467.260,82	467.260,82
		Überschuss, Abgang (-)		-457.128,71	
2 1 5 0	Allgemeinbildende höhere Schulen	Einnahmen	0,00	0,00	0,00
		Ausgaben	0,00	44.255,30	44.255,30
		Überschuss, Abgang (-)		-44.255,30	
2 2 0 0	Berufsbildende Pflichtschulen.	Einnahmen	0,00	0,00	0,00
		Ausgaben	0,00	1.237.917,18	1.237.917,18
		Überschuss, Abgang (-)		-1.237.917,18	
2 2 1 0	Berufsbildende mittlere Schulen.	Einnahmen	0,00	0,00	0,00
		Ausgaben	0,00	0,00	0,00
		Überschuss, Abgang (-)		0,00	
2 2 1 1	Gewerbliche und technische Fachschulen	Einnahmen	0,00	0,00	0,00
		Ausgaben	0,00	0,00	0,00
		Überschuss, Abgang (-)		0,00	
2 2 2 0	Berufsbildende höhere Schulen.	Einnahmen	0,00	0,00	0,00
		Ausgaben	0,00	97.436,57	97.436,57
		Überschuss, Abgang (-)		-97.436,57	
2 2 8 0	Berufsausbildung schulentlassener Jugendlicher . . .	Einnahmen	0,00	0,00	0,00
		Ausgaben	0,00	62.585,48	62.585,48
		Überschuss, Abgang (-)		-62.585,48	
2 3 0 0	Förderung des Schulbetriebes	Einnahmen	0,00	343,70	343,70
		Ausgaben	0,00	257.487,35	257.487,35
		Überschuss, Abgang (-)		-257.143,65	
2 3 2 0	Schülerbetreuung	Einnahmen	0,00	0,00	0,00
		Ausgaben	0,00	3.388,50	3.388,50
		Überschuss, Abgang (-)		-3.388,50	

Rechnungsabschluss der Stadt Wels 2019

Gesamtübersicht
Ordentlicher Haushalt
Teilabschnitte

Teil- abschnitt	Ist EUR	Schließliche Zahlungs- Rückstände EUR	Voranschlag EUR	Nachtrags- voranschlag EUR	Gesamt- voranschlag EUR	Unterschied zw.	
						Lfd.Soll - Gesamt-VA Günstiger EUR	Gesamt-VA Ungünstiger EUR
2 1 4 0	10.132,11	0,00	11.000	0	11.000	356,18	1.224,07
	467.260,82	0,00	220.200	0	220.200	20.120,74	267.181,56
	-----		-----		-----		
	-457.128,71		-209.200		-209.200		
2 1 5 0	0,00	0,00	0	0	0	0,00	0,00
	44.255,30	0,00	45.400	0	45.400	1.144,70	0,00
	-----		-----		-----		
	-44.255,30		-45.400		-45.400		
2 2 0 0	0,00	0,00	0	0	0	0,00	0,00
	1.237.917,18	0,00	1.220.000	0	1.220.000	0,00	17.917,18
	-----		-----		-----		
	-1.237.917,18		-1.220.000		-1.220.000		
2 2 1 0	0,00	0,00	0	0	0	0,00	0,00
	0,00	0,00	0	0	0	0,00	0,00
	-----		-----		-----		
	0,00		0		0		
2 2 1 1	0,00	0,00	0	0	0	0,00	0,00
	0,00	0,00	100	0	100	100,00	0,00
	-----		-----		-----		
	0,00		-100		-100		
2 2 2 0	0,00	0,00	0	0	0	0,00	0,00
	97.436,57	0,00	91.000	0	91.000	0,00	6.436,57
	-----		-----		-----		
	-97.436,57		-91.000		-91.000		
2 2 8 0	0,00	0,00	0	0	0	0,00	0,00
	62.585,48	0,00	63.200	0	63.200	836,31	221,79
	-----		-----		-----		
	-62.585,48		-63.200		-63.200		
2 3 0 0	343,70	0,00	0	0	0	343,70	0,00
	257.487,35	0,00	275.300	0	275.300	22.225,67	4.413,02
	-----		-----		-----		
	-257.143,65		-275.300		-275.300		
2 3 2 0	0,00	0,00	0	0	0	0,00	0,00
	3.388,50	0,00	4.500	0	4.500	1.111,50	0,00
	-----		-----		-----		
	-3.388,50		-4.500		-4.500		

Rechnungsabschluss der Stadt Wels 2019

Gesamtübersicht
Ordentlicher Haushalt
Teilabschnitte

Teil- abschnitt	Bezeichnung		Anfängliche Zahlungs- rückstände EUR	Laufendes Soll EUR	Gesamt Soll EUR
2 4 0 0	Kindergärten	Einnahmen	75.081,21	4.250.657,33	4.325.738,54
		Ausgaben	0,00	11.493.246,74	11.493.246,74
		Überschuss, Abgang (-)		-7.242.589,41	
2 4 9 1	Förderung privater Kindergärten.	Einnahmen	0,00	660.649,84	660.649,84
		Ausgaben	0,00	3.755.036,23	3.755.036,23
		Überschuss, Abgang (-)		-3.094.386,39	
2 4 9 2	Kindergärten-Küche	Einnahmen	93.844,21	636.278,17	730.122,38
		Ausgaben	0,00	934.219,01	934.219,01
		Überschuss, Abgang (-)		-297.940,84	
2 5 0 0	Schülerhorte	Einnahmen	64.325,82	1.541.071,90	1.605.397,72
		Ausgaben	0,00	3.135.490,13	3.135.490,13
		Überschuss, Abgang (-)		-1.594.418,23	
2 5 1 1	Schüler- und Lehrlingsheime.	Einnahmen	4.057,14	4.057,14	8.114,28
		Ausgaben	0,00	180.342,44	180.342,44
		Überschuss, Abgang (-)		-176.285,30	
2 5 2 0	Jugendherbergen und Jugendheime.	Einnahmen	0,00	1.645,18	1.645,18
		Ausgaben	0,00	0,01	0,01
		Überschuss, Abgang (-)		1.645,17	
2 5 9 1	Jugendförderung und Jugendbetreuung.	Einnahmen	0,00	0,00	0,00
		Ausgaben	0,00	491.335,67	491.335,67
		Überschuss, Abgang (-)		-491.335,67	
2 5 9 3	Jugendzentrum "Alter Schlachthof".	Einnahmen	0,00	100.164,49	100.164,49
		Ausgaben	0,00	100.164,49	100.164,49
		Überschuss, Abgang (-)		0,00	
2 5 9 4	Einr. zur Förderung d.Betriebsver. Alter Schlachthof	Einnahmen	0,00	214.367,93	214.367,93
		Ausgaben	0,00	214.367,93	214.367,93
		Überschuss, Abgang (-)		0,00	

Rechnungsabschluss der Stadt Wels 2019

Gesamtübersicht
Ordentlicher Haushalt
Teilabschnitte

Teil- abschnitt	Ist EUR	Schließliche Zahlungs- Rückstände EUR	Voranschlag EUR	Nachtrags- voranschlag EUR	Gesamt- voranschlag EUR	Unterschied zw.	
						Lfd.Soll - Günstiger EUR	Gesamt-VA Ungünstiger EUR
2 4 0 0	4.248.995,70	76.742,84	4.501.000	0	4.501.000	455.123,79	705.466,46
	11.493.246,74	0,00	11.219.700	0	11.219.700	354.518,39	628.065,13
	-----		-----		-----		
	-7.244.251,04		-6.718.700		-6.718.700		
2 4 9 1	660.649,84	0,00	0	0	0	660.649,84	0,00
	3.755.036,23	0,00	3.972.200	0	3.972.200	224.754,02	7.590,25
	-----		-----		-----		
	-3.094.386,39		-3.972.200		-3.972.200		
2 4 9 2	628.102,77	102.019,61	629.000	0	629.000	53.249,22	45.971,05
	934.219,01	0,00	1.007.000	0	1.007.000	96.219,95	23.438,96
	-----		-----		-----		
	-306.116,24		-378.000		-378.000		
2 5 0 0	1.534.508,63	70.889,09	1.619.700	0	1.619.700	28.961,82	107.589,92
	3.135.490,13	0,00	3.180.100	0	3.180.100	148.688,52	104.078,65
	-----		-----		-----		
	-1.600.981,50		-1.560.400		-1.560.400		
2 5 1 1	8.114,28	0,00	3.800	0	3.800	257,14	0,00
	180.342,44	0,00	184.600	0	184.600	4.257,56	0,00
	-----		-----		-----		
	-172.228,16		-180.800		-180.800		
2 5 2 0	1.645,18	0,00	0	0	0	1.645,18	0,00
	0,01	0,00	0	0	0	0,00	0,01
	-----		-----		-----		
	1.645,17		0		0		
2 5 9 1	0,00	0,00	0	0	0	0,00	0,00
	491.335,67	0,00	706.000	0	706.000	216.784,80	2.120,47
	-----		-----		-----		
	-491.335,67		-706.000		-706.000		
2 5 9 3	100.164,49	0,00	86.500	0	86.500	24.164,49	10.500,00
	100.164,49	0,00	86.500	0	86.500	10.909,00	24.573,49
	-----		-----		-----		
	0,00		0		0		
2 5 9 4	214.367,93	0,00	233.800	0	233.800	11.888,06	31.320,13
	214.367,93	0,00	233.800	0	233.800	24.046,17	4.614,10
	-----		-----		-----		
	0,00		0		0		

Rechnungsabschluss der Stadt Wels 2019

Gesamtübersicht
Ordentlicher Haushalt
Teilabschnitte

Teil- abschnitt	Bezeichnung		Anfängliche Zahlungs- rückstände EUR	Laufendes Soll EUR	Gesamt Soll EUR
2 5 9 5	Jugendförderung und Jugendbetreuung "Veranstaltungen"	Einnahmen	0,00	19.033,03	19.033,03
		Ausgaben	0,00	29.357,28	29.357,28
		Überschuss, Abgang (-)		-10.324,25	
2 5 9 6	Jugendtreffs	Einnahmen	0,00	22.220,41	22.220,41
		Ausgaben	0,00	460.691,20	460.691,20
		Überschuss, Abgang (-)		-438.470,79	
2 5 9 7	Jugendeinrichtung-Jugendtreff-Skaterhalle.	Einnahmen	0,00	4.724,98	4.724,98
		Ausgaben	0,00	86.905,66	86.905,66
		Überschuss, Abgang (-)		-82.180,68	
2 6 2 0	Sportplätze.	Einnahmen	0,01	5.040,69	5.040,70
		Ausgaben	0,00	249.195,52	249.195,52
		Überschuss, Abgang (-)		-244.154,83	
2 6 2 1	Sonstige Sportplätze	Einnahmen	0,00	0,00	0,00
		Ausgaben	0,00	20.125,85	20.125,85
		Überschuss, Abgang (-)		-20.125,85	
2 6 2 2	Sportzentrum Wimpassing.	Einnahmen	0,00	3.229,11	3.229,11
		Ausgaben	0,00	236.149,86	236.149,86
		Überschuss, Abgang (-)		-232.920,75	
2 6 3 0	Turn- und Sporthallen.	Einnahmen	0,00	3.734,98	3.734,98
		Ausgaben	0,00	54.678,14	54.678,14
		Überschuss, Abgang (-)		-50.943,16	
2 6 3 1	Sporthalle Rosenauerstraße	Einnahmen	0,00	0,00	0,00
		Ausgaben	0,00	0,00	0,00
		Überschuss, Abgang (-)		0,00	
2 6 3 2	BRP Rotax Halle.	Einnahmen	0,00	0,00	0,00
		Ausgaben	0,00	0,00	0,00
		Überschuss, Abgang (-)		0,00	

Rechnungsabschluss der Stadt Wels 2019

Gesamtübersicht
Ordentlicher Haushalt
Teilabschnitte

Teil- abschnitt	Ist EUR	Schließliche Zahlungs- Rückstände EUR	Voranschlag EUR	Nachtrags- voranschlag EUR	Gesamt- voranschlag EUR	Unterschied zw.	
						Lfd.Soll - Günstiger EUR	Gesamt-VA Ungünstiger EUR
2 5 9 5	19.033,03 29.357,28	0,00 0,00	21.900 22.800	0 0	21.900 22.800	2.333,03 5.479,03	5.200,00 12.036,31
	-10.324,25		-900		-900		
2 5 9 6	22.220,41 460.691,20	0,00 0,00	18.900 466.400	0 0	18.900 466.400	5.830,14 20.788,32	2.509,73 15.079,52
	-438.470,79		-447.500		-447.500		
2 5 9 7	4.724,98 86.905,66	0,00 0,00	6.200 89.100	0 0	6.200 89.100	0,00 10.204,50	1.475,02 8.010,16
	-82.180,68		-82.900		-82.900		
2 6 2 0	5.040,70 249.195,52	0,00 0,00	4.100 252.700	0 0	4.100 252.700	1.990,69 22.792,54	1.050,00 19.288,06
	-244.154,82		-248.600		-248.600		
2 6 2 1	0,00 20.125,85	0,00 0,00	0 20.200	0 0	0 20.200	0,00 95,95	0,00 21,80
	-20.125,85		-20.200		-20.200		
2 6 2 2	3.229,11 236.149,86	0,00 0,00	3.000 244.300	0 0	3.000 244.300	229,11 26.208,19	0,00 18.058,05
	-232.920,75		-241.300		-241.300		
2 6 3 0	3.734,98 54.678,14	0,00 0,00	3.000 56.100	0 0	3.000 56.100	734,98 5.671,64	0,00 4.249,78
	-50.943,16		-53.100		-53.100		
2 6 3 1	0,00 0,00	0,00 0,00	0 0	0 0	0 0	0,00 0,00	0,00 0,00
	0,00		0		0		
2 6 3 2	0,00 0,00	0,00 0,00	0 0	0 0	0 0	0,00 0,00	0,00 0,00
	0,00		0		0		

Rechnungsabschluss der Stadt Wels 2019

Gesamtübersicht
Ordentlicher Haushalt
Teilabschnitte

Teil- abschnitt	Bezeichnung		Anfängliche Zahlungs- rückstände EUR	Laufendes Soll EUR	Gesamt Soll EUR
2 6 3 3	Kletterhalle	Einnahmen	0,00	3.000,00	3.000,00
		Ausgaben	0,00	0,00	0,00
		Überschuss, Abgang (-)		3.000,00	
2 6 4 0	Eislaufplätze und -hallen.	Einnahmen	429,57	129.508,02	129.937,59
		Ausgaben	0,00	379.587,04	379.587,04
		Überschuss, Abgang (-)		-250.079,02	
2 6 5 0	Tennisplätze und -hallen	Einnahmen	0,00	9.989,02	9.989,02
		Ausgaben	0,00	71.393,07	71.393,07
		Überschuss, Abgang (-)		-61.404,05	
2 6 9 0	Sonstige Einrichtungen und Maßnahmen	Einnahmen	0,00	0,00	0,00
		Ausgaben	0,00	0,00	0,00
		Überschuss, Abgang (-)		0,00	
2 6 9 1	Förderungen.	Einnahmen	0,00	0,00	0,00
		Ausgaben	0,00	758.959,26	758.959,26
		Überschuss, Abgang (-)		-758.959,26	
2 6 9 2	Förderung von Einrichtungen.	Einnahmen	0,00	0,00	0,00
		Ausgaben	0,00	194.009,50	194.009,50
		Überschuss, Abgang (-)		-194.009,50	
2 7 0 0	Volkshochschulen	Einnahmen	19.729,00	302.681,20	322.410,20
		Ausgaben	0,00	592.283,26	592.283,26
		Überschuss, Abgang (-)		-289.602,06	
2 7 3 1	Stadtbücherei.	Einnahmen	0,00	59.031,30	59.031,30
		Ausgaben	0,00	674.186,93	674.186,93
		Überschuss, Abgang (-)		-615.155,63	
2 8 0 0	Förderung von Universitäten und Hochschulen.	Einnahmen	0,00	0,00	0,00
		Ausgaben	0,00	1.046.249,60	1.046.249,60
		Überschuss, Abgang (-)		-1.046.249,60	

Rechnungsabschluss der Stadt Wels 2019

Gesamtübersicht
Ordentlicher Haushalt
Teilabschnitte

Teil- abschnitt	Ist EUR	Schließliche Zahlungs- Rückstände EUR	Voranschlag EUR	Nachtrags- voranschlag EUR	Gesamt- voranschlag EUR	Unterschied zw.	
						Lfd.Soll - Gesamt-VA Günstiger EUR	Gesamt-VA Ungünstiger EUR
2 6 3 3	3.000,00 0,00	0,00 0,00	3.000 0	0 0	3.000 0	0,00 0,00	0,00 0,00
	----- 3.000,00		----- 3.000		----- 3.000		
2 6 4 0	124.305,09 379.587,04	5.632,50 0,00	108.200 324.700	0 0	108.200 324.700	30.332,69 38.446,60	9.024,67 93.333,64
	----- -255.281,95		----- -216.500		----- -216.500		
2 6 5 0	9.989,02 71.393,07	0,00 0,00	3.000 53.900	0 0	3.000 53.900	6.989,02 2.019,23	0,00 19.512,30
	----- -61.404,05		----- -50.900		----- -50.900		
2 6 9 0	0,00 0,00	0,00 0,00	0 0	0 0	0 0	0,00 0,00	0,00 0,00
	----- 0,00		----- 0		----- 0		
2 6 9 1	0,00 758.959,26	0,00 0,00	0 635.600	0 0	0 635.600	0,00 13.231,47	0,00 136.590,73
	----- -758.959,26		----- -635.600		----- -635.600		
2 6 9 2	0,00 194.009,50	0,00 0,00	0 153.300	0 0	0 153.300	0,00 3.298,14	0,00 44.007,64
	----- -194.009,50		----- -153.300		----- -153.300		
2 7 0 0	321.046,20 592.283,26	1.364,00 0,00	296.600 620.500	0 0	296.600 620.500	84.738,31 120.415,44	78.657,11 92.198,70
	----- -271.237,06		----- -323.900		----- -323.900		
2 7 3 1	58.131,30 674.186,93	900,00 0,00	64.800 756.300	0 0	64.800 756.300	8.640,57 123.994,24	14.409,27 41.881,17
	----- -616.055,63		----- -691.500		----- -691.500		
2 8 0 0	0,00 1.046.249,60	0,00 0,00	0 1.046.300	0 0	0 1.046.300	0,00 50,40	0,00 0,00
	----- -1.046.249,60		----- -1.046.300		----- -1.046.300		

Rechnungsabschluss der Stadt Wels 2019

Gesamtübersicht
Ordentlicher Haushalt
Teilabschnitte

Teil- abschnitt	Bezeichnung		Anfängliche Zahlungs- rückstände EUR	Laufendes Soll EUR	Gesamt Soll EUR
2 8 9 0	Sonstige Einrichtungen und Maßnahmen	Einnahmen	0,00	0,00	0,00
		Ausgaben	0,00	51.946,00	51.946,00
		Überschuss, Abgang (-)		-51.946,00	
2 8 9 3	Förderung der Wissenschaften	Einnahmen	0,00	0,00	0,00
		Ausgaben	0,00	6.020,00	6.020,00
		Überschuss, Abgang (-)		-6.020,00	
	Summe Gruppe 2	Einnahmen	326.376,24	9.152.512,25	9.478.888,49
		Ausgaben	32,26	33.793.428,47	33.793.460,73
		Überschuss, Abgang (-)		-24.640.916,22	

Rechnungsabschluss der Stadt Wels 2019

Gesamtübersicht
Ordentlicher Haushalt
Teilabschnitte

Teil- abschnitt	Ist EUR	Schließliche Zahlungs- Rückstände EUR	Voranschlag EUR	Nachtrags- voranschlag EUR	Gesamt- voranschlag EUR	Unterschied zw.	
						Lfd.Soll - Günstiger EUR	Gesamt-VA Ungünstiger EUR
2 8 9 0	0,00	0,00	0	0	0	0,00	0,00
	51.946,00	0,00	55.000	0	55.000	3.054,00	0,00
	-----		-----		-----		
	-51.946,00		-55.000		-55.000		
2 8 9 3	0,00	0,00	0	0	0	0,00	0,00
	6.020,00	0,00	9.300	0	9.300	3.280,00	0,00
	-----		-----		-----		
	-6.020,00		-9.300		-9.300		
	9.140.604,71	338.283,78	8.841.400	0	8.841.400	1.452.275,32	1.141.163,07
	33.793.460,73	0,00	33.714.900	0	33.714.900	1.991.801,49	2.070.329,96
	-----		-----		-----		
	-24.652.856,02		-24.873.500		-24.873.500		

Rechnungsabschluss der Stadt Wels 2019

Gesamtübersicht
Ordentlicher Haushalt
Teilabschnitte

Teil- abschnitt	Bezeichnung		Anfängliche Zahlungs- rückstände EUR	Laufendes Soll EUR	Gesamt Soll EUR
3 0 0 1	Kulturaktivitäten.	Einnahmen	0,00	12.563,84	12.563,84
		Ausgaben	0,00	408.806,89	408.806,89
		Überschuss, Abgang (-)		-396.243,05	
3 2 0 1	Musikschule.	Einnahmen	0,00	35.977,43	35.977,43
		Ausgaben	0,00	441.308,85	441.308,85
		Überschuss, Abgang (-)		-405.331,42	
3 2 1 1	Magistratskapelle.	Einnahmen	0,00	289,08	289,08
		Ausgaben	0,00	60.263,15	60.263,15
		Überschuss, Abgang (-)		-59.974,07	
3 2 1 2	Symphoniorchester	Einnahmen	0,00	0,00	0,00
		Ausgaben	15,00	35.323,69	35.338,69
		Überschuss, Abgang (-)		-35.323,69	
3 2 2 0	Maßnahmen zur Förderung der Musikpflege.	Einnahmen	0,00	0,00	0,00
		Ausgaben	0,00	84.983,11	84.983,11
		Überschuss, Abgang (-)		-84.983,11	
3 2 3 1	Stadttheater - Gebäude	Einnahmen	9.358,70	66.268,86	75.627,56
		Ausgaben	0,00	126.154,17	126.154,17
		Überschuss, Abgang (-)		-59.885,31	
3 2 3 2	Stadttheater - Veranstaltungen	Einnahmen	466,16	110.234,00	110.700,16
		Ausgaben	0,00	501.329,68	501.329,68
		Überschuss, Abgang (-)		-391.095,68	
3 2 3 3	Kornspeicher - Gebäude	Einnahmen	161,00	7.730,38	7.891,38
		Ausgaben	0,00	15.973,72	15.973,72
		Überschuss, Abgang (-)		-8.243,34	
3 2 4 0	Maßnahmen zur Förderung der darstellenden Kunst. . .	Einnahmen	0,00	0,00	0,00
		Ausgaben	0,00	14.765,00	14.765,00
		Überschuss, Abgang (-)		-14.765,00	

Rechnungsabschluss der Stadt Wels 2019

Gesamtübersicht
Ordentlicher Haushalt
Teilabschnitte

Teil- abschnitt	Ist EUR	Schließliche Zahlungs- Rückstände EUR	Voranschlag EUR	Nachtrags- voranschlag EUR	Gesamt- voranschlag EUR	Unterschied zw.	
						Lfd.Soll - Gesamt-VA Günstiger EUR	Gesamt-VA Ungünstiger EUR
3 0 0 1	12.563,84	0,00	19.200	0	19.200	15,45	6.651,61
	408.806,89	0,00	442.100	0	442.100	67.465,20	34.172,09
	-----		-----		-----		
	-396.243,05		-422.900		-422.900		
3 2 0 1	35.977,43	0,00	37.600	0	37.600	137,43	1.760,00
	441.308,85	0,00	437.700	0	437.700	25.419,11	29.027,96
	-----		-----		-----		
	-405.331,42		-400.100		-400.100		
3 2 1 1	289,08	0,00	0	0	0	289,08	0,00
	60.263,15	0,00	48.600	0	48.600	8.900,89	20.564,04
	-----		-----		-----		
	-59.974,07		-48.600		-48.600		
3 2 1 2	0,00	0,00	0	0	0	0,00	0,00
	35.338,69	0,00	38.100	0	38.100	9.167,97	6.391,66
	-----		-----		-----		
	-35.338,69		-38.100		-38.100		
3 2 2 0	0,00	0,00	0	0	0	0,00	0,00
	84.983,11	0,00	59.500	0	59.500	1.900,00	27.383,11
	-----		-----		-----		
	-84.983,11		-59.500		-59.500		
3 2 3 1	72.247,07	3.380,49	59.700	0	59.700	10.666,99	4.098,13
	126.154,17	0,00	171.600	0	171.600	50.656,48	5.210,65
	-----		-----		-----		
	-53.907,10		-111.900		-111.900		
3 2 3 2	110.383,99	316,17	135.600	0	135.600	999,90	26.365,90
	501.329,68	0,00	587.000	0	587.000	122.725,37	37.055,05
	-----		-----		-----		
	-390.945,69		-451.400		-451.400		
3 2 3 3	7.443,38	448,00	9.300	0	9.300	140,98	1.710,60
	15.973,72	0,00	15.500	0	15.500	3.635,85	4.109,57
	-----		-----		-----		
	-8.530,34		-6.200		-6.200		
3 2 4 0	0,00	0,00	0	0	0	0,00	0,00
	14.765,00	0,00	18.700	0	18.700	3.935,00	0,00
	-----		-----		-----		
	-14.765,00		-18.700		-18.700		

Rechnungsabschluss der Stadt Wels 2019

Gesamtübersicht
Ordentlicher Haushalt
Teilabschnitte

Teil- abschnitt	Bezeichnung		Anfängliche Zahlungs- rückstände EUR	Laufendes Soll EUR	Gesamt Soll EUR
3 2 9 1	Sonstige kulturelle Veranstaltungen.	Einnahmen	121,07	46.808,83	46.929,90
		Ausgaben	0,00	238.613,35	238.613,35
		Überschuss, Abgang (-)		-191.804,52	
3 3 0 0	Förderung von Schrifttum und Sprache	Einnahmen	0,00	0,00	0,00
		Ausgaben	0,00	12.486,09	12.486,09
		Überschuss, Abgang (-)		-12.486,09	
3 4 0 0	Museen	Einnahmen	0,00	0,00	0,00
		Ausgaben	0,00	750,00	750,00
		Überschuss, Abgang (-)		-750,00	
3 5 1 1	Förderung der Kunstpflege.	Einnahmen	0,00	0,00	0,00
		Ausgaben	0,00	27.360,00	27.360,00
		Überschuss, Abgang (-)		-27.360,00	
3 6 0 1	Stadtmuseum.	Einnahmen	3,82	63,56	67,38
		Ausgaben	0,00	2.708,43	2.708,43
		Überschuss, Abgang (-)		-2.644,87	
3 6 0 2	Burg - Museum.	Einnahmen	0,00	390.423,60	390.423,60
		Ausgaben	0,00	527.496,45	527.496,45
		Überschuss, Abgang (-)		-137.072,85	
3 6 0 3	Minoriten - Museum	Einnahmen	306,75	362.268,03	362.574,78
		Ausgaben	0,00	325.873,67	325.873,67
		Überschuss, Abgang (-)		36.394,36	
3 6 1 0	Nichtwissenschaftliche Archive	Einnahmen	588,00	10.179,17	10.767,17
		Ausgaben	0,00	438.894,01	438.894,01
		Überschuss, Abgang (-)		-428.714,84	
3 6 2 0	Denkmalpflege.	Einnahmen	0,00	3.074,81	3.074,81
		Ausgaben	0,00	18.019,91	18.019,91
		Überschuss, Abgang (-)		-14.945,10	

Rechnungsabschluss der Stadt Wels 2019

Gesamtübersicht
Ordentlicher Haushalt
Teilabschnitte

Teil- abschnitt	Ist EUR	Schließliche Zahlungs- Rückstände EUR	Voranschlag EUR	Nachtrags- voranschlag EUR	Gesamt- voranschlag EUR	Unterschied zw.	
						Lfd.Soll - Gesamt-VA Günstiger EUR	Gesamt-VA Ungünstiger EUR
3 2 9 1	46.929,90	0,00	44.800	0	44.800	2.008,83	0,00
	238.613,35	0,00	198.000	0	198.000	14.865,39	55.478,74
	-----		-----		-----		
	-191.683,45		-153.200		-153.200		
3 3 0 0	0,00	0,00	0	0	0	0,00	0,00
	12.486,09	0,00	12.800	0	12.800	3.280,00	2.966,09
	-----		-----		-----		
	-12.486,09		-12.800		-12.800		
3 4 0 0	0,00	0,00	0	0	0	0,00	0,00
	750,00	0,00	800	0	800	50,00	0,00
	-----		-----		-----		
	-750,00		-800		-800		
3 5 1 1	0,00	0,00	0	0	0	0,00	0,00
	27.360,00	0,00	24.300	0	24.300	0,00	3.060,00
	-----		-----		-----		
	-27.360,00		-24.300		-24.300		
3 6 0 1	63,56	3,82	300	0	300	0,00	236,44
	2.708,43	0,00	3.800	0	3.800	2.226,40	1.134,83
	-----		-----		-----		
	-2.644,87		-3.500		-3.500		
3 6 0 2	390.354,87	68,73	16.900	0	16.900	373.723,60	200,00
	527.496,45	0,00	513.800	0	513.800	81.574,01	95.270,46
	-----		-----		-----		
	-137.141,58		-496.900		-496.900		
3 6 0 3	362.574,78	0,00	16.800	0	16.800	350.268,40	4.800,37
	325.873,67	0,00	551.500	0	551.500	264.074,14	38.447,81
	-----		-----		-----		
	36.701,11		-534.700		-534.700		
3 6 1 0	10.234,57	532,60	14.000	0	14.000	53,26	3.874,09
	438.894,01	0,00	325.700	0	325.700	21.954,45	135.148,46
	-----		-----		-----		
	-428.659,44		-311.700		-311.700		
3 6 2 0	3.074,81	0,00	1.300	0	1.300	1.971,52	196,71
	18.019,91	0,00	16.200	0	16.200	5.605,91	7.425,82
	-----		-----		-----		
	-14.945,10		-14.900		-14.900		

Rechnungsabschluss der Stadt Wels 2019

Gesamtübersicht
Ordentlicher Haushalt
Teilabschnitte

Teil- abschnitt	Bezeichnung		Anfängliche Zahlungs- rückstände EUR	Laufendes Soll EUR	Gesamt Soll EUR
3 6 3 0	Altstadterhaltung und Ortsbildpflege	Einnahmen	0,00	0,00	0,00
		Ausgaben	0,00	1.500,00	1.500,00
		Überschuss, Abgang (-)		-1.500,00	
3 6 9 1	Brauchtumpflege	Einnahmen	0,00	0,00	0,00
		Ausgaben	0,00	21.473,94	21.473,94
		Überschuss, Abgang (-)		-21.473,94	
3 6 9 2	Öffentliche Feiern	Einnahmen	0,00	0,00	0,00
		Ausgaben	0,00	2.899,30	2.899,30
		Überschuss, Abgang (-)		-2.899,30	
3 7 1 0	Förderung von Presse und Film.	Einnahmen	0,00	0,00	0,00
		Ausgaben	0,00	1.800,00	1.800,00
		Überschuss, Abgang (-)		-1.800,00	
3 8 0 1	Medien Kultur Haus	Einnahmen	9.154,58	172.221,05	181.375,63
		Ausgaben	0,00	255.258,04	255.258,04
		Überschuss, Abgang (-)		-83.036,99	
3 8 1 2	Förderung der sonstigen Kulturpflege	Einnahmen	0,00	0,00	0,00
		Ausgaben	0,00	341.543,34	341.543,34
		Überschuss, Abgang (-)		-341.543,34	
3 9 0 0	Kirchliche Angelegenheiten	Einnahmen	0,00	0,00	0,00
		Ausgaben	0,00	22.985,84	22.985,84
		Überschuss, Abgang (-)		-22.985,84	
	Summe Gruppe 3	Einnahmen	20.160,08	1.218.102,64	1.238.262,72
		Ausgaben	15,00	3.928.570,63	3.928.585,63
		Überschuss, Abgang (-)		-2.710.467,99	

Rechnungsabschluss der Stadt Wels 2019

Gesamtübersicht
Ordentlicher Haushalt
Teilabschnitte

Teil- abschnitt	Ist EUR	Schließliche Zahlungs- Rückstände EUR	Voranschlag EUR	Nachtrags- voranschlag EUR	Gesamt- voranschlag EUR	Unterschied zw.	
						Lfd.Soll - Günstiger EUR	Gesamt-VA Ungünstiger EUR
3 6 3 0	0,00 1.500,00 ----- -1.500,00	0,00 0,00	0 1.500 ----- -1.500	0 0	0 1.500 ----- -1.500	0,00 0,00	0,00 0,00
3 6 9 1	0,00 21.473,94 ----- -21.473,94	0,00 0,00	0 32.500 ----- -32.500	0 0	0 32.500 ----- -32.500	0,00 11.026,06	0,00 0,00
3 6 9 2	0,00 2.899,30 ----- -2.899,30	0,00 0,00	0 1.000 ----- -1.000	0 0	0 1.000 ----- -1.000	0,00 0,00	0,00 1.899,30
3 7 1 0	0,00 1.800,00 ----- -1.800,00	0,00 0,00	0 1.800 ----- -1.800	0 0	0 1.800 ----- -1.800	0,00 0,00	0,00 0,00
3 8 0 1	175.043,39 255.258,04 ----- -80.214,65	6.332,24 0,00	153.600 235.300 ----- -81.700	0 0	153.600 235.300 ----- -81.700	19.277,71 10.636,08	656,66 30.594,12
3 8 1 2	0,00 341.543,34 ----- -341.543,34	0,00 0,00	0 343.500 ----- -343.500	0 0	0 343.500 ----- -343.500	0,00 1.956,66	0,00 0,00
3 9 0 0	0,00 22.985,84 ----- -22.985,84	0,00 0,00	0 23.000 ----- -23.000	0 0	0 23.000 ----- -23.000	0,00 158,21	0,00 144,05
	1.227.180,67 3.928.585,63 ----- -2.701.404,96	11.082,05 0,00	509.100 4.104.300 ----- -3.595.200	0 0	509.100 4.104.300 ----- -3.595.200	759.553,15 711.213,18	50.550,51 535.483,81

Rechnungsabschluss der Stadt Wels 2019

Gesamtübersicht
Ordentlicher Haushalt
Teilabschnitte

Teil- abschnitt	Bezeichnung		Anfängliche Zahlungs- rückstände EUR	Laufendes Soll EUR	Gesamt Soll EUR
4 0 0 1	Soziale Hilfen	Einnahmen	285.692,60	405.939,03	691.631,63
		Ausgaben	0,00	889.330,02	889.330,02
		Überschuss, Abgang (-)		-483.390,99	
4 0 0 4	Demenzberatungsstelle.	Einnahmen	6.959,61	115.644,35	122.603,96
		Ausgaben	0,00	151.228,85	151.228,85
		Überschuss, Abgang (-)		-35.584,50	
4 0 1 1	Kinder- und Jugendhilfe.	Einnahmen	0,00	50.701,90	50.701,90
		Ausgaben	0,00	1.504.163,51	1.504.163,51
		Überschuss, Abgang (-)		-1.453.461,61	
4 1 1 0	Maßnahmen der allgemeinen Sozialhilfe.	Einnahmen	0,00	12.500.942,63	12.500.942,63
		Ausgaben	0,00	24.670.795,82	24.670.795,82
		Überschuss, Abgang (-)		-12.169.853,19	
4 1 1 1	Bezirksalten- und Pflegeheim Thalheim.	Einnahmen	0,00	114.857,04	114.857,04
		Ausgaben	0,00	201.949,58	201.949,58
		Überschuss, Abgang (-)		-87.092,54	
4 1 3 0	Maßnahmen der Behindertenhilfe	Einnahmen	0,00	2.079,52	2.079,52
		Ausgaben	0,00	8.278.534,85	8.278.534,85
		Überschuss, Abgang (-)		-8.276.455,33	
4 1 9 1	Sonstige Maßnahmen der Sozialhilfe	Einnahmen	0,00	4.165,35	4.165,35
		Ausgaben	0,00	161.694,76	161.694,76
		Überschuss, Abgang (-)		-157.529,41	
4 2 2 0	Generationentreffs	Einnahmen	0,00	24.123,89	24.123,89
		Ausgaben	0,00	362.026,89	362.026,89
		Überschuss, Abgang (-)		-337.903,00	
4 2 2 1	Tageszentrum	Einnahmen	0,00	145.098,31	145.098,31
		Ausgaben	0,00	229.850,71	229.850,71
		Überschuss, Abgang (-)		-84.752,40	

Rechnungsabschluss der Stadt Wels 2019

Gesamtübersicht
Ordentlicher Haushalt
Teilabschnitte

Teil- abschnitt	Ist EUR	Schließliche Zahlungs- Rückstände EUR	Voranschlag EUR	Nachtrags- voranschlag EUR	Gesamt- voranschlag EUR	Unterschied zw.	
						Lfd.Soll - Günstiger EUR	Gesamt-VA Ungünstiger EUR
4 0 0 1	488.172,61 889.330,02	203.459,02 0,00	417.200 991.600	0 0	417.200 991.600	58.836,08 158.501,35	70.097,05 56.231,37
	-401.157,41		-574.400		-574.400		
4 0 0 4	122.603,96 151.228,85	0,00 0,00	156.900 156.900	0 0	156.900 156.900	402,14 21.767,92	41.657,79 16.096,77
	-28.624,89		0		0		
4 0 1 1	50.701,90 1.504.163,51	0,00 0,00	42.300 1.459.100	0 0	42.300 1.459.100	9.892,70 38.192,90	1.490,80 83.256,41
	-1.453.461,61		-1.416.800		-1.416.800		
4 1 1 0	12.497.205,18 24.670.795,82	3.737,45 0,00	11.370.900 25.670.900	0 0	11.370.900 25.670.900	1.571.038,04 1.634.069,08	440.995,41 633.964,90
	-12.173.590,64		-14.300.000		-14.300.000		
4 1 1 1	114.857,04 201.949,58	0,00 0,00	212.300 363.600	0 0	212.300 363.600	0,00 161.650,42	97.442,96 0,00
	-87.092,54		-151.300		-151.300		
4 1 3 0	2.079,52 8.278.534,85	0,00 0,00	71.000 7.887.000	0 0	71.000 7.887.000	1.079,52 9.747,33	70.000,00 401.282,18
	-8.276.455,33		-7.816.000		-7.816.000		
4 1 9 1	4.165,35 161.694,76	0,00 0,00	11.900 152.200	0 0	11.900 152.200	0,00 1.870,82	7.734,65 11.365,58
	-157.529,41		-140.300		-140.300		
4 2 2 0	24.123,89 362.026,89	0,00 0,00	24.200 344.300	0 0	24.200 344.300	1.740,13 10.749,38	1.816,24 28.476,27
	-337.903,00		-320.100		-320.100		
4 2 2 1	144.895,71 229.850,71	202,60 0,00	146.300 235.400	0 0	146.300 235.400	1.249,30 15.869,63	2.450,99 10.320,34
	-84.955,00		-89.100		-89.100		

Rechnungsabschluss der Stadt Wels 2019

Gesamtübersicht
Ordentlicher Haushalt
Teillabschnitte

Teil- abschnitt	Bezeichnung		Anfängliche Zahlungs- rückstände EUR	Laufendes Soll EUR	Gesamt Soll EUR
4 2 2 2	Tagesheim anderer Betreuungseinrichtungen.	Einnahmen	0,00	0,00	0,00
		Ausgaben	0,00	15.000,00	15.000,00
		Überschuss, Abgang (-)		-15.000,00	
4 2 3 0	Essen auf Rädern	Einnahmen	0,00	58.150,58	58.150,58
		Ausgaben	0,00	82.369,30	82.369,30
		Überschuss, Abgang (-)		-24.218,72	
4 2 4 0	Heimhilfe.	Einnahmen	0,00	204.447,52	204.447,52
		Ausgaben	0,00	394.592,27	394.592,27
		Überschuss, Abgang (-)		-190.144,75	
4 2 4 1	Hauskrankenpflege.	Einnahmen	2.662,04	1.102.571,44	1.105.233,48
		Ausgaben	0,00	782.801,01	782.801,01
		Überschuss, Abgang (-)		319.770,43	
4 2 5 0	Entwicklungshilfe im Ausland	Einnahmen	0,00	0,00	0,00
		Ausgaben	0,00	15.200,00	15.200,00
		Überschuss, Abgang (-)		-15.200,00	
4 2 6 0	Flüchtlingshilfe	Einnahmen	0,00	0,00	0,00
		Ausgaben	0,00	0,00	0,00
		Überschuss, Abgang (-)		0,00	
4 2 9 0	Sonstige Einrichtungen und Maßnahmen	Einnahmen	2.320,00	90.900,31	93.220,31
		Ausgaben	0,00	541.219,26	541.219,26
		Überschuss, Abgang (-)		-450.318,95	
4 2 9 1	Förderung der freien Wohlfahrt	Einnahmen	0,00	0,00	0,00
		Ausgaben	0,00	199.388,41	199.388,41
		Überschuss, Abgang (-)		-199.388,41	
4 2 9 2	Seniorenbetreuung.	Einnahmen	0,00	71.174,86	71.174,86
		Ausgaben	0,00	288.273,25	288.273,25
		Überschuss, Abgang (-)		-217.098,39	

Rechnungsabschluss der Stadt Wels 2019

Gesamtübersicht
Ordentlicher Haushalt
Teilabschnitte

Teil- abschnitt	Ist EUR	Schließliche Zahlungs- Rückstände EUR	Voranschlag EUR	Nachtrags- voranschlag EUR	Gesamt- voranschlag EUR	Unterschied zw.	
						Lfd.Soll - Gesamt-VA Günstiger EUR	Gesamt-VA Ungünstiger EUR
4 2 2 2	0,00 15.000,00 ----- -15.000,00	0,00 0,00	0 15.000 ----- -15.000	0 0	0 15.000 ----- -15.000	0,00 0,00	0,00 0,00
4 2 3 0	58.150,58 82.369,30 ----- -24.218,72	0,00 0,00	73.000 115.000 ----- -42.000	0 0	73.000 115.000 ----- -42.000	0,00 32.630,78	14.849,42 0,08
4 2 4 0	204.447,52 394.592,27 ----- -190.144,75	0,00 0,00	205.000 420.000 ----- -215.000	0 0	205.000 420.000 ----- -215.000	0,00 25.407,73	552,48 0,00
4 2 4 1	1.101.559,67 782.801,01 ----- 318.758,66	3.673,81 0,00	973.000 800.000 ----- 173.000	0 0	973.000 800.000 ----- 173.000	153.178,41 17.533,39	23.606,97 334,40
4 2 5 0	0,00 15.200,00 ----- -15.200,00	0,00 0,00	0 14.000 ----- -14.000	0 0	0 14.000 ----- -14.000	0,00 7.700,00	0,00 8.900,00
4 2 6 0	0,00 0,00 ----- 0,00	0,00 0,00	0 0 ----- 0	0 0	0 0 ----- 0	0,00 0,00	0,00 0,00
4 2 9 0	91.900,31 541.219,26 ----- -449.318,95	1.320,00 0,00	68.400 469.600 ----- -401.200	0 0	68.400 469.600 ----- -401.200	49.947,02 63.753,66	27.446,71 135.372,92
4 2 9 1	0,00 199.388,41 ----- -199.388,41	0,00 0,00	0 197.900 ----- -197.900	0 0	0 197.900 ----- -197.900	0,00 3.300,00	0,00 4.788,41
4 2 9 2	70.560,32 288.273,25 ----- -217.712,93	614,54 0,00	77.800 267.900 ----- -190.100	0 0	77.800 267.900 ----- -190.100	838,64 38.331,93	7.463,78 58.705,18

Rechnungsabschluss der Stadt Wels 2019

Gesamtübersicht
Ordentlicher Haushalt
Teillabschnitte

Teil- abschnitt	Bezeichnung		Anfängliche Zahlungs- rückstände EUR	Laufendes Soll EUR	Gesamt Soll EUR
4 2 9 3	Freiwillige Wohlfahrtsmaßnahmen.	Einnahmen	0,00	1.082,36	1.082,36
		Ausgaben	0,00	228.227,03	228.227,03
		Überschuss, Abgang (-)		-227.144,67	
4 2 9 4	Beratung und Betreuung Wohnungsloser	Einnahmen	0,00	0,00	0,00
		Ausgaben	0,00	0,00	0,00
		Überschuss, Abgang (-)		0,00	
4 2 9 5	Mobile Altenhilfe.	Einnahmen	3.216,32	465.581,68	468.798,00
		Ausgaben	0,00	1.028.280,81	1.028.280,81
		Überschuss, Abgang (-)		-562.699,13	
4 2 9 6	Mobile Altenhilfe anderer Betreuungseinrichtungen. .	Einnahmen	2.421,97	1.192.185,85	1.194.607,82
		Ausgaben	0,00	1.859.940,33	1.859.940,33
		Überschuss, Abgang (-)		-667.754,48	
4 2 9 7	Sozialberatungsstellen nach dem OÖSHG 1998	Einnahmen	0,00	89.552,84	89.552,84
		Ausgaben	0,00	198.581,83	198.581,83
		Überschuss, Abgang (-)		-109.028,99	
4 2 9 8	Betreute Wohngemeinschaft für Menschen mit Demenz. .	Einnahmen	37.023,82	691.523,16	728.546,98
		Ausgaben	0,00	847.162,85	847.162,85
		Überschuss, Abgang (-)		-155.639,69	
4 2 9 9	Freiwilligenagentur.	Einnahmen	0,00	0,00	0,00
		Ausgaben	0,00	0,00	0,00
		Überschuss, Abgang (-)		0,00	
4 3 9 0	Sonstige Einrichtungen und Maßnahmen	Einnahmen	332.095,85	1.752.893,96	2.084.989,81
		Ausgaben	0,00	9.009.293,71	9.009.293,71
		Überschuss, Abgang (-)		-7.256.399,75	
4 3 9 1	Streetwork	Einnahmen	0,00	149.659,97	149.659,97
		Ausgaben	0,00	323.124,00	323.124,00
		Überschuss, Abgang (-)		-173.464,03	

Rechnungsabschluss der Stadt Wels 2019

Gesamtübersicht
Ordentlicher Haushalt
Teilabschnitte

Teil- abschnitt	Ist EUR	Schließliche Zahlungs- Rückstände EUR	Voranschlag EUR	Nachtrags- voranschlag EUR	Gesamt- voranschlag EUR	Unterschied zw.	
						Lfd.Soll - Gesamt-VA Günstiger EUR	Gesamt-VA Ungünstiger EUR
4 2 9 3	1.082,36 228.227,03 ----- -227.144,67	0,00 0,00	2.000 287.500 ----- -285.500	0 0	2.000 287.500 ----- -285.500	0,00 59.272,97	917,64 0,00
4 2 9 4	0,00 0,00 ----- 0,00	0,00 0,00	0 0 ----- 0	0 0	0 0 ----- 0	0,00 0,00	0,00 0,00
4 2 9 5	465.881,75 1.028.280,81 ----- -562.399,06	2.916,25 0,00	541.600 1.164.800 ----- -623.200	0 0	541.600 1.164.800 ----- -623.200	14.681,60 173.885,10	90.699,92 37.365,91
4 2 9 6	1.191.122,51 1.859.940,33 ----- -668.817,82	3.485,31 0,00	1.272.900 1.903.300 ----- -630.400	0 0	1.272.900 1.903.300 ----- -630.400	102.960,81 44.291,38	183.674,96 931,71
4 2 9 7	89.552,84 198.581,83 ----- -109.028,99	0,00 0,00	82.100 246.800 ----- -164.700	0 0	82.100 246.800 ----- -164.700	7.478,43 52.194,61	25,59 3.976,44
4 2 9 8	653.200,97 847.162,85 ----- -193.961,88	75.346,01 0,00	731.900 801.100 ----- -69.200	0 0	731.900 801.100 ----- -69.200	29.863,14 28.334,83	70.239,98 74.397,68
4 2 9 9	0,00 0,00 ----- 0,00	0,00 0,00	0 0 ----- 0	0 0	0 0 ----- 0	0,00 0,00	0,00 0,00
4 3 9 0	1.753.087,85 9.009.293,71 ----- -7.256.205,86	331.901,96 0,00	1.659.500 10.012.000 ----- -8.352.500	0 0	1.659.500 10.012.000 ----- -8.352.500	98.929,73 1.020.317,35	5.535,77 17.611,06
4 3 9 1	149.659,97 323.124,00 ----- -173.464,03	0,00 0,00	203.500 494.200 ----- -290.700	0 0	203.500 494.200 ----- -290.700	63,12 175.525,23	53.903,15 4.449,23

Rechnungsabschluss der Stadt Wels 2019

Gesamtübersicht
Ordentlicher Haushalt
Teilabschnitte

Teil- abschnitt	Bezeichnung		Anfängliche Zahlungs- rückstände EUR	Laufendes Soll EUR	Gesamt Soll EUR
4 3 9 2	Soziale Dienste für Kinder und Jugendliche	Einnahmen	77,90	145.079,45	145.157,35
		Ausgaben	0,00	432.046,42	432.046,42
		Überschuss, Abgang (-)		-286.966,97	
4 4 1 0	Maßnahmen zur Behebung von Notständen.	Einnahmen	0,00	146,04	146,04
		Ausgaben	0,00	699,41	699,41
		Überschuss, Abgang (-)		-553,37	
4 4 1 1	Krisen- und sozialer Hilfsfonds der Stadt Wels	Einnahmen	0,00	0,00	0,00
		Ausgaben	0,00	0,00	0,00
		Überschuss, Abgang (-)		0,00	
4 6 9 1	Sonstige familienpolitische Maßnahmen.	Einnahmen	0,00	13.357,01	13.357,01
		Ausgaben	0,00	184.764,98	184.764,98
		Überschuss, Abgang (-)		-171.407,97	
4 8 0 0	Allgemeine Wohnbauförderung.	Einnahmen	0,00	19.836,64	19.836,64
		Ausgaben	0,00	9.008,29	9.008,29
		Überschuss, Abgang (-)		10.828,35	
4 8 4 0	Förderung der Althaussanierung	Einnahmen	0,00	0,00	0,00
		Ausgaben	0,00	17.291,50	17.291,50
		Überschuss, Abgang (-)		-17.291,50	
4 8 9 0	Sonstige Maßnahmen	Einnahmen	0,00	0,00	0,00
		Ausgaben	0,00	125.990,31	125.990,31
		Überschuss, Abgang (-)		-125.990,31	
	Summe Gruppe 4	Einnahmen	672.470,11	19.411.695,69	20.084.165,80
		Ausgaben	0,00	53.032.829,96	53.032.829,96
		Überschuss, Abgang (-)		-33.621.134,27	

Rechnungsabschluss der Stadt Wels 2019

Gesamtübersicht
Ordentlicher Haushalt
Teilabschnitte

Teil- abschnitt	Ist EUR	Schließliche Zahlungs- Rückstände EUR	Voranschlag EUR	Nachtrags- voranschlag EUR	Gesamt- voranschlag EUR	Unterschied zw.	
						Lfd.Soll - Gesamt-VA Günstiger EUR	Gesamt-VA Ungünstiger EUR
4 3 9 2	145.113,25 431.994,34	44,10 52,08	148.200 473.200	0 0	148.200 473.200	323,41 80.765,04	3.443,96 39.611,46
	-286.881,09		-325.000		-325.000		
4 4 1 0	146,04 699,41	0,00 0,00	100 1.000	0 0	100 1.000	81,90 300,59	35,86 0,00
	-553,37		-900		-900		
4 4 1 1	0,00 0,00	0,00 0,00	0 0	0 0	0 0	0,00 0,00	0,00 0,00
	0,00		0		0		
4 6 9 1	13.357,01 184.764,98	0,00 0,00	100 10.800	0 0	100 10.800	13.257,01 418,94	0,00 174.383,92
	-171.407,97		-10.700		-10.700		
4 8 0 0	19.836,64 9.008,29	0,00 0,00	19.900 16.500	0 0	19.900 16.500	0,00 7.491,71	63,36 0,00
	10.828,35		3.400		3.400		
4 8 4 0	0,00 17.291,50	0,00 0,00	0 0	0 0	0 0	0,00 0,00	0,00 17.291,50
	-17.291,50		0		0		
4 8 9 0	0,00 125.990,31	0,00 0,00	0 202.400	0 0	0 202.400	0,00 76.409,69	0,00 0,00
	-125.990,31		-202.400		-202.400		
	19.457.464,75 53.032.777,88	626.701,05 52,08	18.512.000 55.174.000	0 0	18.512.000 55.174.000	2.115.841,13 3.960.283,76	1.216.145,44 1.819.113,72
	-33.575.313,13		-36.662.000		-36.662.000		

Rechnungsabschluss der Stadt Wels 2019

Gesamtübersicht
Ordentlicher Haushalt
Teilabschnitte

Teil- abschnitt	Bezeichnung		Anfängliche Zahlungs- rückstände EUR	Laufendes Soll EUR	Gesamt Soll EUR
5 0 0 1	Sanitätsdienst	Einnahmen	0,00	9.523,64	9.523,64
		Ausgaben	0,00	511.228,14	511.228,14
		Überschuss, Abgang (-)		-501.704,50	
5 0 1 0	Umweltschutz	Einnahmen	0,00	0,00	0,00
		Ausgaben	0,00	176.757,10	176.757,10
		Überschuss, Abgang (-)		-176.757,10	
5 1 0 0	Medizinische Bereichsversorgung.	Einnahmen	0,00	215,16	215,16
		Ausgaben	0,00	22.175,68	22.175,68
		Überschuss, Abgang (-)		-21.960,52	
5 1 1 1	Mutterberatung	Einnahmen	0,00	167.704,36	167.704,36
		Ausgaben	0,00	155.291,54	155.291,54
		Überschuss, Abgang (-)		12.412,82	
5 1 1 3	Familienberatung	Einnahmen	0,00	50.273,20	50.273,20
		Ausgaben	0,00	151.803,53	151.803,53
		Überschuss, Abgang (-)		-101.530,33	
5 1 2 1	Tuberkulosenberatung	Einnahmen	0,00	0,00	0,00
		Ausgaben	0,00	93.203,86	93.203,86
		Überschuss, Abgang (-)		-93.203,86	
5 1 2 2	Drogenberatungsstelle Circle	Einnahmen	0,00	324.375,25	324.375,25
		Ausgaben	0,00	364.812,52	364.812,52
		Überschuss, Abgang (-)		-40.437,27	
5 1 2 3	Maßnahmen der medizinischen Betreuung.	Einnahmen	0,00	0,00	0,00
		Ausgaben	0,00	40.887,95	40.887,95
		Überschuss, Abgang (-)		-40.887,95	
5 1 2 4	Suchtprävention.	Einnahmen	0,00	415.377,53	415.377,53
		Ausgaben	245,20	247.856,10	248.101,30
		Überschuss, Abgang (-)		167.521,43	

Rechnungsabschluss der Stadt Wels 2019

Gesamtübersicht
Ordentlicher Haushalt
Teilabschnitte

Teil- abschnitt	Ist EUR	Schließliche Zahlungs- Rückstände EUR	Voranschlag EUR	Nachtrags- voranschlag EUR	Gesamt- voranschlag EUR	Unterschied zw.	
						Lfd.Soll - Günstiger EUR	Gesamt-VA Ungünstiger EUR
5 0 0 1	9.523,64	0,00	0	0	0	9.523,64	0,00
	511.228,14	0,00	533.900	0	533.900	73.430,40	50.758,54
	-----		-----		-----		
	-501.704,50		-533.900		-533.900		
5 0 1 0	0,00	0,00	0	0	0	0,00	0,00
	176.757,10	0,00	140.800	0	140.800	3.181,41	39.138,51
	-----		-----		-----		
	-176.757,10		-140.800		-140.800		
5 1 0 0	215,16	0,00	0	0	0	215,16	0,00
	22.175,68	0,00	35.200	0	35.200	16.766,73	3.742,41
	-----		-----		-----		
	-21.960,52		-35.200		-35.200		
5 1 1 1	167.704,36	0,00	206.300	0	206.300	1.696,75	40.292,39
	155.291,54	0,00	230.200	0	230.200	86.852,18	11.943,72
	-----		-----		-----		
	12.412,82		-23.900		-23.900		
5 1 1 3	50.273,20	0,00	51.100	0	51.100	62,01	888,81
	151.803,53	0,00	156.800	0	156.800	43.193,01	38.196,54
	-----		-----		-----		
	-101.530,33		-105.700		-105.700		
5 1 2 1	0,00	0,00	0	0	0	0,00	0,00
	93.203,86	0,00	107.600	0	107.600	15.463,00	1.066,86
	-----		-----		-----		
	-93.203,86		-107.600		-107.600		
5 1 2 2	324.375,25	0,00	265.000	0	265.000	61.040,05	1.664,80
	364.812,52	0,00	377.200	0	377.200	38.407,73	26.020,25
	-----		-----		-----		
	-40.437,27		-112.200		-112.200		
5 1 2 3	0,00	0,00	0	0	0	0,00	0,00
	40.887,95	0,00	56.800	0	56.800	15.933,28	21,23
	-----		-----		-----		
	-40.887,95		-56.800		-56.800		
5 1 2 4	415.377,53	0,00	36.600	0	36.600	378.777,53	0,00
	247.670,30	431,00	228.500	0	228.500	18.098,85	37.454,95
	-----		-----		-----		
	167.707,23		-191.900		-191.900		

Rechnungsabschluss der Stadt Wels 2019

Gesamtübersicht
Ordentlicher Haushalt
Teilabschnitte

Teil- abschnitt	Bezeichnung		Anfängliche Zahlungs- rückstände EUR	Laufendes Soll EUR	Gesamt Soll EUR
5 1 6 0	Schulgesundheitsdienst	Einnahmen	0,00	8.583,11	8.583,11
		Ausgaben	0,00	103.806,36	103.806,36
		Überschuss, Abgang (-)		-95.223,25	
5 1 9 1	Logopädischer Dienst	Einnahmen	0,00	25.001,99	25.001,99
		Ausgaben	0,00	81.817,90	81.817,90
		Überschuss, Abgang (-)		-56.815,91	
5 1 9 2	Beratungsstelle bei Alkoholproblemen	Einnahmen	0,00	168.853,61	168.853,61
		Ausgaben	0,00	202.412,49	202.412,49
		Überschuss, Abgang (-)		-33.558,88	
5 1 9 3	Sozialpsychische Beratungsdienste	Einnahmen	0,00	24.765,59	24.765,59
		Ausgaben	0,00	215.193,07	215.193,07
		Überschuss, Abgang (-)		-190.427,48	
5 1 9 4	Kontaktstelle für Selbsthilfegruppen	Einnahmen	0,00	6.303,24	6.303,24
		Ausgaben	0,00	12.943,85	12.943,85
		Überschuss, Abgang (-)		-6.640,61	
5 2 0 0	Natur- und Landschaftsschutz	Einnahmen	0,00	0,00	0,00
		Ausgaben	0,00	8.066,63	8.066,63
		Überschuss, Abgang (-)		-8.066,63	
5 2 3 0	Lärmbekämpfung	Einnahmen	0,00	22,60	22,60
		Ausgaben	0,00	2.072,20	2.072,20
		Überschuss, Abgang (-)		-2.049,60	
5 2 8 0	Tierkörperbeseitigung	Einnahmen	0,00	0,00	0,00
		Ausgaben	0,00	133.981,58	133.981,58
		Überschuss, Abgang (-)		-133.981,58	
5 2 9 0	Sonstige Einrichtungen und Maßnahmen	Einnahmen	0,00	0,00	0,00
		Ausgaben	0,00	99.736,87	99.736,87
		Überschuss, Abgang (-)		-99.736,87	

Rechnungsabschluss der Stadt Wels 2019

Gesamtübersicht
Ordentlicher Haushalt
Teilabschnitte

Teil- abschnitt	Ist EUR	Schließliche Zahlungs- Rückstände EUR	Voranschlag EUR	Nachtrags- voranschlag EUR	Gesamt- voranschlag EUR	Unterschied zw.	
						Lfd.Soll - Gesamt-VA Günstiger EUR	Gesamt-VA Ungünstiger EUR
5 1 6 0	8.583,11	0,00	0	0	0	8.583,11	0,00
	103.806,36	0,00	69.500	0	69.500	30.405,20	64.711,56
	-95.223,25		-69.500		-69.500		
5 1 9 1	25.001,99	0,00	30.000	0	30.000	149,15	5.147,16
	81.817,90	0,00	83.600	0	83.600	3.432,02	1.649,92
	-56.815,91		-53.600		-53.600		
5 1 9 2	168.853,61	0,00	192.500	0	192.500	789,73	24.436,12
	202.412,49	0,00	215.700	0	215.700	23.679,00	10.391,49
	-33.558,88		-23.200		-23.200		
5 1 9 3	24.765,59	0,00	16.200	0	16.200	9.395,61	830,02
	215.193,07	0,00	227.400	0	227.400	68.703,11	56.496,18
	-190.427,48		-211.200		-211.200		
5 1 9 4	6.303,24	0,00	200	0	200	6.126,31	23,07
	12.943,85	0,00	54.900	0	54.900	50.023,07	8.066,92
	-6.640,61		-54.700		-54.700		
5 2 0 0	0,00	0,00	0	0	0	0,00	0,00
	8.066,63	0,00	12.600	0	12.600	4.533,37	0,00
	-8.066,63		-12.600		-12.600		
5 2 3 0	22,60	0,00	0	0	0	22,60	0,00
	2.072,20	0,00	500	0	500	0,00	1.572,20
	-2.049,60		-500		-500		
5 2 8 0	0,00	0,00	0	0	0	0,00	0,00
	133.981,58	0,00	137.800	0	137.800	3.818,42	0,00
	-133.981,58		-137.800		-137.800		
5 2 9 0	0,00	0,00	0	0	0	0,00	0,00
	99.736,87	0,00	54.200	0	54.200	16.487,36	62.024,23
	-99.736,87		-54.200		-54.200		

Rechnungsabschluss der Stadt Wels 2019

Gesamtübersicht
Ordentlicher Haushalt
Teilausschnitte

Teil- abschnitt	Bezeichnung		Anfängliche Zahlungs- rückstände EUR	Laufendes Soll EUR	Gesamt Soll EUR
5 3 0 0	Rettungsdienste	Einnahmen	0,00	0,00	0,00
		Ausgaben	0,00	591.077,42	591.077,42
		Überschuss, Abgang (-)		-591.077,42	
5 6 2 0	Sprengelbeiträge	Einnahmen	0,00	0,00	0,00
		Ausgaben	0,00	18.843.886,00	18.843.886,00
		Überschuss, Abgang (-)		-18.843.886,00	
5 8 0 0	Einrichtungen der Veterinärmedizin	Einnahmen	15.051,53	231.452,07	246.503,60
		Ausgaben	0,00	481.052,05	481.052,05
		Überschuss, Abgang (-)		-249.599,98	
5 8 1 0	Maßnahmen der Veterinärmedizin	Einnahmen	0,00	0,00	0,00
		Ausgaben	0,00	600,00	600,00
		Überschuss, Abgang (-)		-600,00	
	Summe Gruppe 5	Einnahmen	15.051,53	1.432.451,35	1.447.502,88
		Ausgaben	245,20	22.540.662,84	22.540.908,04
		Überschuss, Abgang (-)		-21.108.211,49	

Rechnungsabschluss der Stadt Wels 2019

Gesamtübersicht
Ordentlicher Haushalt
Teilabschnitte

Teil- abschnitt	Ist EUR	Schließliche Zahlungs- Rückstände EUR	Voranschlag EUR	Nachtrags- voranschlag EUR	Gesamt- voranschlag EUR	Unterschied zw.	
						Lfd.Soll - Günstiger EUR	Gesamt-VA Ungünstiger EUR
5 3 0 0	0,00	0,00	0	0	0	0,00	0,00
	591.077,42	0,00	588.400	0	588.400	0,00	2.677,42
	-591.077,42		-588.400		-588.400		
5 6 2 0	0,00	0,00	0	0	0	0,00	0,00
	18.843.886,00	0,00	18.608.000	0	18.608.000	0,00	235.886,00
	-18.843.886,00		-18.608.000		-18.608.000		
5 8 0 0	246.183,60	320,00	214.500	0	214.500	19.293,53	2.341,46
	481.052,05	0,00	513.300	0	513.300	94.128,84	61.880,89
	-234.868,45		-298.800		-298.800		
5 8 1 0	0,00	0,00	0	0	0	0,00	0,00
	600,00	0,00	600	0	600	0,00	0,00
	-600,00		-600		-600		
	1.447.182,88	320,00	1.012.400	0	1.012.400	495.675,18	75.623,83
	22.540.477,04	431,00	22.433.500	0	22.433.500	606.536,98	713.699,82
	-21.093.294,16		-21.421.100		-21.421.100		

Rechnungsabschluss der Stadt Wels 2019

Gesamtübersicht
Ordentlicher Haushalt
Teilabschnitte

Teil- abschnitt	Bezeichnung		Anfängliche Zahlungs- rückstände EUR	Laufendes Soll EUR	Gesamt Soll EUR
6 0 0 1	Straßen- und Brückenbau.	Einnahmen	0,00	0,00	0,00
		Ausgaben	0,00	537.707,93	537.707,93
		Überschuss, Abgang (-)		-537.707,93	
6 0 0 2	Wasserbau.	Einnahmen	0,00	0,00	0,00
		Ausgaben	0,00	180.624,25	180.624,25
		Überschuss, Abgang (-)		-180.624,25	
6 1 0 0	Bundesstraßen.	Einnahmen	0,00	0,00	0,00
		Ausgaben	0,00	61.543,52	61.543,52
		Überschuss, Abgang (-)		-61.543,52	
6 1 1 0	Landesstraßen.	Einnahmen	0,00	0,00	0,00
		Ausgaben	0,00	56.606,70	56.606,70
		Überschuss, Abgang (-)		-56.606,70	
6 1 2 0	Gemeindestraßen.	Einnahmen	16.828,90	3.344.606,13	3.361.435,03
		Ausgaben	0,00	4.430.968,86	4.430.968,86
		Überschuss, Abgang (-)		-1.086.362,73	
6 1 6 0	Sonstige Straßen und Wege.	Einnahmen	0,00	0,00	0,00
		Ausgaben	0,00	123.602,01	123.602,01
		Überschuss, Abgang (-)		-123.602,01	
6 1 7 1	Straßenmeisterei	Einnahmen	2.166,24	3.006.826,21	3.008.992,45
		Ausgaben	1,94	2.868.262,92	2.868.264,86
		Überschuss, Abgang (-)		138.563,29	
6 3 9 0	Sonstige Einrichtungen und Maßnahmen	Einnahmen	0,00	0,00	0,00
		Ausgaben	33,60	77.156,29	77.189,89
		Überschuss, Abgang (-)		-77.156,29	
6 4 0 0	Einrichtungen und Maßnahmen nach der Straßenverkehrs-	Einnahmen	5.171,00	14.841,06	20.012,06
		Ausgaben	0,00	1.071.960,88	1.071.960,88
		Überschuss, Abgang (-)		-1.057.119,82	

Rechnungsabschluss der Stadt Wels 2019

Gesamtübersicht
Ordentlicher Haushalt
Teilabschnitte

Teil- abschnitt	Ist EUR	Schließliche Zahlungs- Rückstände EUR	Voranschlag EUR	Nachtrags- voranschlag EUR	Gesamt- voranschlag EUR	Unterschied zw.	
						Lfd.Soll - Gesamt-VA Günstiger EUR	Gesamt-VA Ungünstiger EUR
6 0 0 1	0,00 537.707,93 ----- -537.707,93	0,00 0,00	0 528.200 ----- -528.200	0 0	0 528.200 ----- -528.200	0,00 23.343,50	0,00 32.851,43
6 0 0 2	0,00 180.624,25 ----- -180.624,25	0,00 0,00	0 155.900 ----- -155.900	0 0	0 155.900 ----- -155.900	0,00 7.448,92	0,00 32.173,17
6 1 0 0	0,00 61.543,52 ----- -61.543,52	0,00 0,00	0 46.300 ----- -46.300	0 0	0 46.300 ----- -46.300	0,00 300,00	0,00 15.543,52
6 1 1 0	0,00 56.606,70 ----- -56.606,70	0,00 0,00	2.600 49.600 ----- -47.000	0 0	2.600 49.600 ----- -47.000	0,00 7.585,80	2.600,00 14.592,50
6 1 2 0	3.353.855,99 4.430.968,86 ----- -1.077.112,87	7.579,04 0,00	2.083.000 3.257.500 ----- -1.174.500	0 0	2.083.000 3.257.500 ----- -1.174.500	1.283.284,52 391.337,00	21.678,39 1.564.805,86
6 1 6 0	0,00 123.602,01 ----- -123.602,01	0,00 0,00	0 114.200 ----- -114.200	0 0	0 114.200 ----- -114.200	0,00 32.064,01	0,00 41.466,02
6 1 7 1	3.008.583,90 2.868.264,86 ----- 140.319,04	408,55 0,00	2.373.000 3.207.100 ----- -834.100	0 0	2.373.000 3.207.100 ----- -834.100	633.826,21 518.348,40	0,00 179.511,32
6 3 9 0	0,00 77.189,89 ----- -77.189,89	0,00 0,00	0 106.700 ----- -106.700	0 0	0 106.700 ----- -106.700	0,00 40.205,57	0,00 10.661,86
6 4 0 0	13.388,31 1.071.960,88 ----- -1.058.572,57	6.623,75 0,00	11.000 1.012.800 ----- -1.001.800	0 0	11.000 1.012.800 ----- -1.001.800	7.848,78 130.381,03	4.007,72 189.541,91

Rechnungsabschluss der Stadt Wels 2019

Gesamtübersicht
Ordentlicher Haushalt
Teilabschnitte

Teil- abschnitt	Bezeichnung		Anfängliche Zahlungs- rückstände EUR	Laufendes Soll EUR	Gesamt Soll EUR
6 4 0 1	Parkraumbewirtschaftung	Einnahmen	0,00	47.749,12	47.749,12
		Ausgaben	0,00	1.045.436,96	1.045.436,96
		Überschuss, Abgang (-)		-997.687,84	
6 4 9 0	Sonstige Einrichtungen und Maßnahmen	Einnahmen	0,00	0,00	0,00
		Ausgaben	0,00	108.982,62	108.982,62
		Überschuss, Abgang (-)		-108.982,62	
6 4 9 1	Autobusbahnhof	Einnahmen	0,00	14.885,97	14.885,97
		Ausgaben	0,00	14.097,00	14.097,00
		Überschuss, Abgang (-)		788,97	
6 5 0 0	Eisenbahnen.	Einnahmen	700,00	36.849,00	37.549,00
		Ausgaben	0,00	68.149,71	68.149,71
		Überschuss, Abgang (-)		-31.300,71	
6 7 1 1	Flugplatzverwaltung.	Einnahmen	0,00	83.798,01	83.798,01
		Ausgaben	0,00	90.655,65	90.655,65
		Überschuss, Abgang (-)		-6.857,64	
6 9 0 0	Verkehr, Sonstiges	Einnahmen	0,00	0,00	0,00
		Ausgaben	0,00	361.562,00	361.562,00
		Überschuss, Abgang (-)		-361.562,00	
	Summe Gruppe 6	Einnahmen	24.866,14	6.549.555,50	6.574.421,64
		Ausgaben	35,54	11.097.317,30	11.097.352,84
		Überschuss, Abgang (-)		-4.547.761,80	

Rechnungsabschluss der Stadt Wels 2019

Gesamtübersicht
Ordentlicher Haushalt
Teilabschnitte

Teil- abschnitt	Ist EUR	Schließliche Zahlungs- Rückstände EUR	Voranschlag EUR	Nachtrags- voranschlag EUR	Gesamt- voranschlag EUR	Unterschied zw.	
						Lfd.Soll - Gesamt-VA Günstiger EUR	Gesamt-VA Ungünstiger EUR
6 4 0 1	47.749,12	0,00	52.200	0	52.200	9.149,12	13.600,00
	1.045.436,96	0,00	1.086.400	0	1.086.400	52.267,62	11.304,58
	-----		-----		-----		
	-997.687,84		-1.034.200		-1.034.200		
6 4 9 0	0,00	0,00	0	0	0	0,00	0,00
	108.982,62	0,00	80.000	0	80.000	0,00	28.982,62
	-----		-----		-----		
	-108.982,62		-80.000		-80.000		
6 4 9 1	14.885,97	0,00	9.300	0	9.300	5.585,97	0,00
	14.097,00	0,00	14.300	0	14.300	241,96	38,96
	-----		-----		-----		
	788,97		-5.000		-5.000		
6 5 0 0	37.549,00	0,00	0	0	0	36.849,00	0,00
	68.149,71	0,00	115.000	0	115.000	89.091,68	42.241,39
	-----		-----		-----		
	-30.600,71		-115.000		-115.000		
6 7 1 1	83.798,01	0,00	60.000	0	60.000	23.798,01	0,00
	90.655,65	0,00	68.200	0	68.200	5.197,13	27.652,78
	-----		-----		-----		
	-6.857,64		-8.200		-8.200		
6 9 0 0	0,00	0,00	0	0	0	0,00	0,00
	361.562,00	0,00	364.900	0	364.900	3.338,00	0,00
	-----		-----		-----		
	-361.562,00		-364.900		-364.900		
	6.559.810,30	14.611,34	4.591.100	0	4.591.100	2.000.341,61	41.886,11
	11.097.352,84	0,00	10.207.100	0	10.207.100	1.301.150,62	2.191.367,92
	-----		-----		-----		
	-4.537.542,54		-5.616.000		-5.616.000		

Rechnungsabschluss der Stadt Wels 2019

Gesamtübersicht
Ordentlicher Haushalt
Teilabschnitte

Teil- abschnitt	Bezeichnung		Anfängliche Zahlungs- rückstände EUR	Laufendes Soll EUR	Gesamt Soll EUR
7 4 2 0	Produktionsförderung	Einnahmen	0,00	0,00	0,00
		Ausgaben	0,00	1.000,00	1.000,00
		Überschuss, Abgang (-)		-1.000,00	
7 4 9 0	Sonstige Einrichtungen und Maßnahmen	Einnahmen	0,00	0,00	0,00
		Ausgaben	0,00	386,00	386,00
		Überschuss, Abgang (-)		-386,00	
7 7 1 0	Maßnahmen zur Förderung des Fremdenverkehrs.	Einnahmen	0,00	0,00	0,00
		Ausgaben	0,00	219.144,92	219.144,92
		Überschuss, Abgang (-)		-219.144,92	
7 8 0 0	Einrichtungen zur Förderung von Handel, Gewerbe u. In	Einnahmen	0,00	0,00	0,00
		Ausgaben	0,00	226,62	226,62
		Überschuss, Abgang (-)		-226,62	
7 8 2 0	Wirtschaftspolitische Maßnahmen.	Einnahmen	0,00	2.988,08	2.988,08
		Ausgaben	0,00	1.564.370,80	1.564.370,80
		Überschuss, Abgang (-)		-1.561.382,72	
7 8 9 0	Sonstige Einrichtungen und Maßnahmen	Einnahmen	0,00	0,00	0,00
		Ausgaben	0,00	1.816,36	1.816,36
		Überschuss, Abgang (-)		-1.816,36	
7 8 9 1	Förderung der gewerblichen Wirtschaft.	Einnahmen	0,00	0,00	0,00
		Ausgaben	0,00	30.651,00	30.651,00
		Überschuss, Abgang (-)		-30.651,00	
	Summe Gruppe 7	Einnahmen	0,00	2.988,08	2.988,08
		Ausgaben	0,00	1.817.595,70	1.817.595,70
		Überschuss, Abgang (-)		-1.814.607,62	

Rechnungsabschluss der Stadt Wels 2019

Gesamtübersicht
Ordentlicher Haushalt
Teilabschnitte

Teil- abschnitt	Ist EUR	Schließliche Zahlungs- Rückstände EUR	Voranschlag EUR	Nachtrags- voranschlag EUR	Gesamt- voranschlag EUR	Unterschied zw.	
						Lfd.Soll - Günstiger EUR	Gesamt-VA Ungünstiger EUR
7 4 2 0	0,00	0,00	0	0	0	0,00	0,00
	1.000,00	0,00	1.000	0	1.000	0,00	0,00
	-1.000,00		-1.000		-1.000		
7 4 9 0	0,00	0,00	0	0	0	0,00	0,00
	386,00	0,00	0	0	0	0,00	386,00
	-386,00		0		0		
7 7 1 0	0,00	0,00	0	0	0	0,00	0,00
	219.144,92	0,00	174.600	0	174.600	0,00	44.544,92
	-219.144,92		-174.600		-174.600		
7 8 0 0	0,00	0,00	25.000	0	25.000	0,00	25.000,00
	226,62	0,00	50.400	0	50.400	50.202,22	28,84
	-226,62		-25.400		-25.400		
7 8 2 0	2.988,08	0,00	500.000	0	500.000	2.988,08	500.000,00
	1.564.370,80	0,00	1.594.700	0	1.594.700	88.743,46	58.414,26
	-1.561.382,72		-1.094.700		-1.094.700		
7 8 9 0	0,00	0,00	0	0	0	0,00	0,00
	1.816,36	0,00	5.000	0	5.000	3.183,64	0,00
	-1.816,36		-5.000		-5.000		
7 8 9 1	0,00	0,00	0	0	0	0,00	0,00
	30.651,00	0,00	39.000	0	39.000	8.349,00	0,00
	-30.651,00		-39.000		-39.000		
	2.988,08	0,00	525.000	0	525.000	2.988,08	525.000,00
	1.817.595,70	0,00	1.864.700	0	1.864.700	150.478,32	103.374,02
	-1.814.607,62		-1.339.700		-1.339.700		

Rechnungsabschluss der Stadt Wels 2019

Gesamtübersicht
Ordentlicher Haushalt
Teilabschnitte

Teil- abschnitt	Bezeichnung		Anfängliche Zahlungs- rückstände EUR	Laufendes Soll EUR	Gesamt Soll EUR
8 0 0 1	Gebäudeverwaltung.	Einnahmen	0,00	41.721,46	41.721,46
		Ausgaben	0,00	261.952,58	261.952,58
		Überschuss, Abgang (-)		-220.231,12	
8 0 1 0	Liegenschaftsverwaltung.	Einnahmen	0,00	133,26	133,26
		Ausgaben	0,00	985,38	985,38
		Überschuss, Abgang (-)		-852,12	
8 1 2 1	Öffentliche Bedürfnisanstalten	Einnahmen	0,00	5.856,55	5.856,55
		Ausgaben	0,00	34.496,90	34.496,90
		Überschuss, Abgang (-)		-28.640,35	
8 1 3 1	Abfallabfuhr	Einnahmen	0,00	0,00	0,00
		Ausgaben	0,00	0,00	0,00
		Überschuss, Abgang (-)		0,00	
8 1 4 0	Straßenreinigung	Einnahmen	149,05	125.440,71	125.589,76
		Ausgaben	0,00	955.622,95	955.622,95
		Überschuss, Abgang (-)		-830.182,24	
8 1 5 0	Park- und Gartenanlagen, Kinderspielplätze	Einnahmen	226,59	53.081,33	53.307,92
		Ausgaben	0,00	1.308.490,14	1.308.490,14
		Überschuss, Abgang (-)		-1.255.408,81	
8 1 6 1	Öffentliche Beleuchtung und öffentliche Uhren.	Einnahmen	0,00	114.088,56	114.088,56
		Ausgaben	0,00	596.177,09	596.177,09
		Überschuss, Abgang (-)		-482.088,53	
8 1 7 0	Friedhof	Einnahmen	397,00	853.092,21	853.489,21
		Ausgaben	0,00	640.411,35	640.411,35
		Überschuss, Abgang (-)		212.680,86	
8 2 0 0	Zentrale Betriebsverwaltung.	Einnahmen	534,26	507.532,60	508.066,86
		Ausgaben	0,00	540.804,54	540.804,54
		Überschuss, Abgang (-)		-33.271,94	

Rechnungsabschluss der Stadt Wels 2019

Gesamtübersicht
Ordentlicher Haushalt
Teilabschnitte

Teil- abschnitt	Ist EUR	Schließliche Zahlungs- Rückstände EUR	Voranschlag EUR	Nachtrags- voranschlag EUR	Gesamt- voranschlag EUR	Unterschied zw.	
						Lfd.Soll - Gesamt-VA Günstiger EUR	Gesamt-VA Ungünstiger EUR
8 0 0 1	41.721,46	0,00	55.000	0	55.000	0,00	13.278,54
	261.952,58	0,00	283.200	0	283.200	25.564,36	4.316,94
	-----		-----		-----		
	-220.231,12		-228.200		-228.200		
8 0 1 0	133,26	0,00	200	0	200	29,90	96,64
	985,38	0,00	51.600	0	51.600	50.646,34	31,72
	-----		-----		-----		
	-852,12		-51.400		-51.400		
8 1 2 1	5.856,55	0,00	4.600	0	4.600	1.256,55	0,00
	34.496,90	0,00	39.700	0	39.700	6.740,64	1.537,54
	-----		-----		-----		
	-28.640,35		-35.100		-35.100		
8 1 3 1	0,00	0,00	0	0	0	0,00	0,00
	0,00	0,00	0	0	0	0,00	0,00
	-----		-----		-----		
	0,00		0		0		
8 1 4 0	125.254,26	335,50	87.200	0	87.200	50.596,96	12.356,25
	955.622,95	0,00	790.900	0	790.900	127.652,65	292.375,60
	-----		-----		-----		
	-830.368,69		-703.700		-703.700		
8 1 5 0	53.307,92	0,00	18.200	0	18.200	35.030,43	149,10
	1.308.490,14	0,00	1.250.300	0	1.250.300	175.994,88	234.185,02
	-----		-----		-----		
	-1.255.182,22		-1.232.100		-1.232.100		
8 1 6 1	114.088,56	0,00	2.000	0	2.000	112.088,56	0,00
	596.177,09	0,00	608.700	0	608.700	28.512,97	15.990,06
	-----		-----		-----		
	-482.088,53		-606.700		-606.700		
8 1 7 0	815.145,19	38.344,02	683.300	0	683.300	170.092,21	300,00
	640.411,35	0,00	608.200	0	608.200	86.137,40	118.348,75
	-----		-----		-----		
	174.733,84		75.100		75.100		
8 2 0 0	508.066,86	0,00	631.900	0	631.900	0,00	124.367,40
	540.804,54	0,00	547.100	0	547.100	23.249,33	16.953,87
	-----		-----		-----		
	-32.737,68		84.800		84.800		

Rechnungsabschluss der Stadt Wels 2019

Gesamtübersicht
Ordentlicher Haushalt
Teillabschnitte

Teil- abschnitt	Bezeichnung		Anfängliche Zahlungs- rückstände EUR	Laufendes Soll EUR	Gesamt Soll EUR
8 2 0 1	Werkstättenbetrieb	Einnahmen	1.292,58	1.733.005,23	1.734.297,81
		Ausgaben	0,00	3.012.154,43	3.012.154,43
		Überschuss, Abgang (-)		-1.279.149,20	
8 2 0 2	ZBG - Wechsellpersonal.	Einnahmen	0,00	0,00	0,00
		Ausgaben	0,00	685,17	685,17
		Überschuss, Abgang (-)		-685,17	
8 2 1 2	KFZ-Werkstätte	Einnahmen	0,00	222.080,75	222.080,75
		Ausgaben	10,13	328.500,12	328.510,25
		Überschuss, Abgang (-)		-106.419,37	
8 2 8 1	Wochen- und Jahrmärkte	Einnahmen	191,54	191.789,28	191.980,82
		Ausgaben	0,00	389.379,61	389.379,61
		Überschuss, Abgang (-)		-197.590,33	
8 3 0 1	Tiergarten Wels.	Einnahmen	2.510,86	45.182,92	47.693,78
		Ausgaben	0,00	753.457,49	753.457,49
		Überschuss, Abgang (-)		-708.274,57	
8 3 1 0	Freibad.	Einnahmen	0,00	203.329,42	203.329,42
		Ausgaben	0,00	564.757,76	564.757,76
		Überschuss, Abgang (-)		-361.428,34	
8 4 0 0	Grundbesitz.	Einnahmen	76.525,77	491.716,74	568.242,51
		Ausgaben	0,00	76.600,30	76.600,30
		Überschuss, Abgang (-)		415.116,44	
8 4 1 0	Grundstücksgleiche Rechte.	Einnahmen	0,00	19.660,30	19.660,30
		Ausgaben	0,00	0,00	0,00
		Überschuss, Abgang (-)		19.660,30	
8 4 2 0	Waldbesitz	Einnahmen	0,00	0,00	0,00
		Ausgaben	0,00	1.670,20	1.670,20
		Überschuss, Abgang (-)		-1.670,20	

Rechnungsabschluss der Stadt Wels 2019

Gesamtübersicht
Ordentlicher Haushalt
Teilabschnitte

Teil- abschnitt	Ist EUR	Schließliche Zahlungs- Rückstände EUR	Voranschlag EUR	Nachtrags- voranschlag EUR	Gesamt- voranschlag EUR	Unterschied zw.	
						Lfd.Soll - Gesamt-VA Günstiger EUR	Gesamt-VA Ungünstiger EUR
8 2 0 1	1.729.759,77 3.012.145,76 ----- -1.282.385,99	4.538,04 8,67 -----	1.389.200 3.245.700 ----- -1.856.500	0 0 -----	1.389.200 3.245.700 ----- -1.856.500	354.591,46 343.874,66 -----	10.786,23 110.329,09 -----
8 2 0 2	0,00 685,17 ----- -685,17	0,00 0,00 -----	0 800 ----- -800	0 0 -----	0 800 ----- -800	0,00 114,83 -----	0,00 0,00 -----
8 2 1 2	222.080,75 328.510,25 ----- -106.429,50	0,00 0,00 -----	319.900 393.000 ----- -73.100	0 0 -----	319.900 393.000 ----- -73.100	7.069,72 121.299,77 -----	104.888,97 56.799,89 -----
8 2 8 1	191.789,28 389.379,61 ----- -197.590,33	191,54 0,00 -----	190.500 366.700 ----- -176.200	0 0 -----	190.500 366.700 ----- -176.200	7.109,56 23.593,36 -----	5.820,28 46.272,97 -----
8 3 0 1	47.390,74 753.457,49 ----- -706.066,75	303,04 0,00 -----	19.600 854.000 ----- -834.400	0 0 -----	19.600 854.000 ----- -834.400	25.625,64 210.115,56 -----	42,72 109.573,05 -----
8 3 1 0	203.314,12 564.757,76 ----- -361.443,64	15,30 0,00 -----	157.300 609.600 ----- -452.300	0 0 -----	157.300 609.600 ----- -452.300	53.951,98 86.755,54 -----	7.922,56 41.913,30 -----
8 4 0 0	512.469,99 76.600,30 ----- 435.869,69	55.772,52 0,00 -----	431.400 40.500 ----- 390.900	0 0 -----	431.400 40.500 ----- 390.900	66.447,29 4.892,42 -----	6.130,55 40.992,72 -----
8 4 1 0	19.660,30 0,00 ----- 19.660,30	0,00 0,00 -----	9.200 0 ----- 9.200	0 0 -----	9.200 0 ----- 9.200	10.460,30 0,00 -----	0,00 0,00 -----
8 4 2 0	0,00 1.670,20 ----- -1.670,20	0,00 0,00 -----	0 0 ----- 0	0 0 -----	0 0 ----- 0	0,00 0,00 -----	0,00 1.670,20 -----

Rechnungsabschluss der Stadt Wels 2019

Gesamtübersicht
Ordentlicher Haushalt
Teilabschnitte

Teil- abschnitt	Bezeichnung		Anfängliche Zahlungs- rückstände EUR	Laufendes Soll EUR	Gesamt Soll EUR
8 4 6 0	Wohn- und Geschäftsgebäude	Einnahmen	16.108,31	666.120,90	682.229,21
		Ausgaben	0,00	598.697,69	598.697,69
		Überschuss, Abgang (-)		67.423,21	
8 5 2 1	Betriebe der Müllbeseitigung - Abfallabfuhr.	Einnahmen	128.670,89	7.807.155,11	7.935.826,00
		Ausgaben	0,00	6.774.493,86	6.774.493,86
		Überschuss, Abgang (-)		1.032.661,25	
8 5 2 2	Betriebe der Müllbeseitigung - Abfallbehandlungsanlag	Einnahmen	0,00	2.570.575,44	2.570.575,44
		Ausgaben	0,00	628.721,06	628.721,06
		Überschuss, Abgang (-)		1.941.854,38	
8 5 2 3	Betriebe der Müllbeseitigung - Abfallwirtschaft.	Einnahmen	1.031,21	616.932,39	617.963,60
		Ausgaben	0,00	1.171.481,91	1.171.481,91
		Überschuss, Abgang (-)		-554.549,52	
8 5 9 1	Haus Leopold Spitzer (alt)	Einnahmen	1.699,66	24.291,47	25.991,13
		Ausgaben	0,00	240.097,04	240.097,04
		Überschuss, Abgang (-)		-215.805,57	
8 5 9 2	Haus Neustadt.	Einnahmen	2.422,82	6.032.302,72	6.034.725,54
		Ausgaben	232,40	5.968.967,03	5.969.199,43
		Überschuss, Abgang (-)		63.335,69	
8 5 9 3	Hallenbad.	Einnahmen	59,29	692.132,64	692.191,93
		Ausgaben	0,00	1.194.005,41	1.194.005,41
		Überschuss, Abgang (-)		-501.872,77	
8 5 9 4	Haus Vogelweide.	Einnahmen	7.403,00	5.479.577,25	5.486.980,25
		Ausgaben	0,00	5.930.220,53	5.930.220,53
		Überschuss, Abgang (-)		-450.643,28	
8 5 9 5	Haus Leopold Spitzer	Einnahmen	4.843,27	2.997.043,77	3.001.887,04
		Ausgaben	0,00	3.141.554,04	3.141.554,04
		Überschuss, Abgang (-)		-144.510,27	

Rechnungsabschluss der Stadt Wels 2019

Gesamtübersicht
Ordentlicher Haushalt
Teilabschnitte

Teil- abschnitt	Ist EUR	Schließliche Zahlungs- Rückstände EUR	Voranschlag EUR	Nachtrags- voranschlag EUR	Gesamt- voranschlag EUR	Unterschied zw.	
						Lfd.Soll - Gesamt-VA Günstiger EUR	Gesamt-VA Ungünstiger EUR
8 4 6 0	662.471,61	19.757,60	701.000	0	701.000	15.483,22	50.362,32
	598.697,69	0,00	596.300	0	596.300	59.029,85	61.427,54
	63.773,92		104.700		104.700		
8 5 2 1	7.791.933,12	143.892,88	7.404.400	0	7.404.400	471.000,82	68.245,71
	6.774.493,86	0,00	6.217.600	0	6.217.600	330.183,65	887.077,51
	1.017.439,26		1.186.800		1.186.800		
8 5 2 2	2.568.031,82	2.543,62	2.530.000	0	2.530.000	40.575,44	0,00
	628.721,06	0,00	1.344.300	0	1.344.300	747.155,55	31.576,61
	1.939.310,76		1.185.700		1.185.700		
8 5 2 3	595.916,06	22.047,54	728.100	0	728.100	67.513,72	178.681,33
	1.171.481,91	0,00	1.125.800	0	1.125.800	89.980,45	135.662,36
	-575.565,85		-397.700		-397.700		
8 5 9 1	24.291,47	1.699,66	18.900	0	18.900	20.667,55	15.276,08
	240.097,04	0,00	350.100	0	350.100	143.948,60	33.945,64
	-215.805,57		-331.200		-331.200		
8 5 9 2	6.022.897,63	11.827,91	6.046.900	0	6.046.900	58.598,98	73.196,26
	5.969.199,43	0,00	5.867.200	0	5.867.200	301.635,19	403.402,22
	53.698,20		179.700		179.700		
8 5 9 3	685.912,15	6.279,78	701.500	0	701.500	18.210,46	27.577,82
	1.194.005,41	0,00	1.062.600	0	1.062.600	77.049,22	208.454,63
	-508.093,26		-361.100		-361.100		
8 5 9 4	5.460.502,14	26.478,11	5.440.000	0	5.440.000	165.175,33	125.598,08
	5.930.220,53	0,00	5.850.100	0	5.850.100	238.421,18	318.541,71
	-469.718,39		-410.100		-410.100		
8 5 9 5	2.995.749,51	6.137,53	3.003.400	0	3.003.400	99.186,75	105.542,98
	3.141.554,04	0,00	3.035.800	0	3.035.800	149.170,14	254.924,18
	-145.804,53		-32.400		-32.400		

Rechnungsabschluss der Stadt Wels 2019

Gesamtübersicht
Ordentlicher Haushalt
Teilabschnitte

Teil- abschnitt	Bezeichnung		Anfängliche Zahlungs- rückstände EUR	Laufendes Soll EUR	Gesamt Soll EUR
8 5 9 6	Haus Noitzmühle.	Einnahmen	0,00	3.139.421,25	3.139.421,25
		Ausgaben	0,00	3.777.195,11	3.777.195,11
		Überschuss, Abgang (-)		-637.773,86	
8 6 0 1	Stadtgärtnerei	Einnahmen	6.074,10	2.552.287,99	2.558.362,09
		Ausgaben	235,05	2.739.523,39	2.739.758,44
		Überschuss, Abgang (-)		-187.235,40	
8 9 4 2	Stadthalle	Einnahmen	15.833,33	167.582,01	183.415,34
		Ausgaben	0,00	373.666,36	373.666,36
		Überschuss, Abgang (-)		-206.084,35	
8 9 4 4	Veranstaltungszentrum Minoriten.	Einnahmen	9.853,99	93.961,00	103.814,99
		Ausgaben	0,00	154.687,50	154.687,50
		Überschuss, Abgang (-)		-60.726,50	
8 9 9 1	Veranstaltungen.	Einnahmen	1.500,00	2.602,00	4.102,00
		Ausgaben	0,00	81.251,80	81.251,80
		Überschuss, Abgang (-)		-78.649,80	
	Summe Gruppe 8	Einnahmen	277.327,52	37.449.697,26	37.727.024,78
		Ausgaben	477,58	42.240.708,74	42.241.186,32
		Überschuss, Abgang (-)		-4.791.011,48	

Rechnungsabschluss der Stadt Wels 2019

Gesamtübersicht
Ordentlicher Haushalt
Teilabschnitte

Teil- abschnitt	Ist EUR	Schließliche Zahlungs- Rückstände EUR	Voranschlag EUR	Nachtrags- voranschlag EUR	Gesamt- voranschlag EUR	Unterschied zw.	
						Lfd.Soll - Günstiger EUR	Gesamt-VA Ungünstiger EUR
8 5 9 6	3.130.914,18	8.507,07	3.118.300	0	3.118.300	90.627,58	69.506,33
	3.777.195,11	0,00	3.561.600	0	3.561.600	155.795,96	371.391,07
	----- -646.280,93		----- -443.300		----- -443.300		
8 6 0 1	2.556.722,95	1.639,14	2.479.100	0	2.479.100	88.468,75	15.280,76
	2.739.613,25	145,19	2.760.700	0	2.760.700	203.466,04	182.289,43
	----- -182.890,30		----- -281.600		----- -281.600		
8 9 4 2	158.716,01	24.699,33	151.700	0	151.700	26.318,09	10.436,08
	373.666,36	0,00	298.300	0	298.300	19.638,27	95.004,63
	----- -214.950,35		----- -146.600		----- -146.600		
8 9 4 4	89.760,86	14.054,13	87.600	0	87.600	8.996,30	2.635,30
	154.687,50	0,00	168.600	0	168.600	32.660,91	18.748,41
	----- -64.926,64		----- -81.000		----- -81.000		
8 9 9 1	2.602,00	1.500,00	8.000	0	8.000	0,00	5.398,00
	81.251,80	0,00	75.200	0	75.200	7.852,86	13.904,66
	----- -78.649,80		----- -67.200		----- -67.200		
	37.336.460,52	390.564,26	36.418.400	0	36.418.400	2.065.173,55	1.033.876,29
	42.241.032,46	153,86	42.004.200	0	42.004.200	3.871.132,58	4.107.641,32
	----- -4.904.571,94		----- -5.585.800		----- -5.585.800		

Rechnungsabschluss der Stadt Wels 2019

Gesamtübersicht
Ordentlicher Haushalt
Teilausschnitte

Teil- abschnitt	Bezeichnung		Anfängliche Zahlungs- rückstände EUR	Laufendes Soll EUR	Gesamt Soll EUR
9 0 0 1	Finanzmanagement	Einnahmen	0,00	53.294,26	53.294,26
		Ausgaben	0,00	664.970,46	664.970,46
		Überschuss, Abgang (-)		-611.676,20	
9 0 0 2	Stadtbuchhaltung	Einnahmen	10.031,65	18.824,26	28.855,91
		Ausgaben	0,00	611.625,88	611.625,88
		Überschuss, Abgang (-)		-592.801,62	
9 0 0 3	Steuerverwaltung	Einnahmen	0,00	18.246,55	18.246,55
		Ausgaben	0,00	532.419,52	532.419,52
		Überschuss, Abgang (-)		-514.172,97	
9 0 0 4	Stadtkasse	Einnahmen	0,00	2.022,96	2.022,96
		Ausgaben	0,00	142.637,66	142.637,66
		Überschuss, Abgang (-)		-140.614,70	
9 0 0 6	Controlling.	Einnahmen	0,00	4,17	4,17
		Ausgaben	0,00	108.067,60	108.067,60
		Überschuss, Abgang (-)		-108.063,43	
9 1 0 0	Geldverkehr.	Einnahmen	1.242,21	150.479,77	151.721,98
		Ausgaben	0,00	53.501,93	53.501,93
		Überschuss, Abgang (-)		96.977,84	
9 1 2 0	Rücklagen.	Einnahmen	0,00	0,00	0,00
		Ausgaben	0,00	16.001.376,57	16.001.376,57
		Überschuss, Abgang (-)		-16.001.376,57	
9 1 4 0	Beteiligungen.	Einnahmen	0,00	1.457.045,08	1.457.045,08
		Ausgaben	0,00	3.331.384,19	3.331.384,19
		Überschuss, Abgang (-)		-1.874.339,11	
9 1 4 1	Beteiligungen - EWWAG.	Einnahmen	0,00	1.323.000,00	1.323.000,00
		Ausgaben	0,00	0,00	0,00
		Überschuss, Abgang (-)		1.323.000,00	

Rechnungsabschluss der Stadt Wels 2019

Gesamtübersicht
Ordentlicher Haushalt
Teilabschnitte

Teil- abschnitt	Ist EUR	Schließliche Zahlungs- Rückstände EUR	Voranschlag EUR	Nachtrags- voranschlag EUR	Gesamt- voranschlag EUR	Unterschied zw.	
						Lfd.Soll - Gesamt-VA Günstiger EUR	Gesamt-VA Ungünstiger EUR
9 0 0 1	53.294,26 664.970,46	0,00 0,00	53.100 717.500	0 0	53.100 717.500	1.100,00 65.858,29	905,74 13.328,75
	-611.676,20		-664.400		-664.400		
9 0 0 2	16.792,31 611.625,88	12.063,60 0,00	12.200 646.400	0 0	12.200 646.400	7.044,72 37.449,03	420,46 2.674,91
	-594.833,57		-634.200		-634.200		
9 0 0 3	18.246,55 532.419,52	0,00 0,00	0 482.100	0 0	0 482.100	18.246,55 6.742,37	0,00 57.061,89
	-514.172,97		-482.100		-482.100		
9 0 0 4	2.022,96 142.637,66	0,00 0,00	200 147.100	0 0	200 147.100	1.937,55 4.579,85	114,59 117,51
	-140.614,70		-146.900		-146.900		
9 0 0 6	4,17 108.067,60	0,00 0,00	200 102.000	0 0	200 102.000	0,00 1.195,83	195,83 7.263,43
	-108.063,43		-101.800		-101.800		
9 1 0 0	150.416,67 53.501,93	1.305,31 0,00	7.600 59.600	0 0	7.600 59.600	142.879,77 7.119,35	0,00 1.021,28
	96.914,74		-52.000		-52.000		
9 1 2 0	0,00 16.001.376,57	0,00 0,00	0 0	0 0	0 0	0,00 0,00	0,00 16.001.376,57
	-16.001.376,57		0		0		
9 1 4 0	1.457.045,08 3.331.384,19	0,00 0,00	1.763.000 3.708.200	0 0	1.763.000 3.708.200	45,08 387.511,13	306.000,00 10.695,32
	-1.874.339,11		-1.945.200		-1.945.200		
9 1 4 1	1.323.000,00 0,00	0,00 0,00	1.617.000 0	0 0	1.617.000 0	0,00 0,00	294.000,00 0,00
	1.323.000,00		1.617.000		1.617.000		

Rechnungsabschluss der Stadt Wels 2019

Gesamtübersicht
Ordentlicher Haushalt
Teilabschnitte

Teil- abschnitt	Bezeichnung		Anfängliche Zahlungs- rückstände EUR	Laufendes Soll EUR	Gesamt Soll EUR
9 1 4 2	Beteiligungen - SPKAG.	Einnahmen	0,00	0,00	0,00
		Ausgaben	0,00	0,00	0,00
		Überschuss, Abgang (-)		0,00	
9 1 4 4	Investitions- und Tilgungszuschüsse Abschnitte 85 - 8	Einnahmen	0,00	448.725,32	448.725,32
		Ausgaben	0,00	0,00	0,00
		Überschuss, Abgang (-)		448.725,32	
9 2 0 0	Ausschließliche Gemeindeabgaben.	Einnahmen	1.121.547,70	55.766.943,53	56.888.491,23
		Ausgaben	0,00	374,00	374,00
		Überschuss, Abgang (-)		55.766.569,53	
9 2 1 0	Zwischen Ländern und Gemeinden geteilte Abgaben. . .	Einnahmen	5.848,32	-5.566,16	282,16
		Ausgaben	0,00	10.600,08	10.600,08
		Überschuss, Abgang (-)		-16.166,24	
9 2 4 0	Zuschlagsabgaben zu Bundesabgaben.	Einnahmen	0,00	194.761,13	194.761,13
		Ausgaben	0,00	0,00	0,00
		Überschuss, Abgang (-)		194.761,13	
9 2 5 0	Ertragsanteile an gemeinschaftlichen Bundesabgaben .	Einnahmen	0,00	84.763.640,91	84.763.640,91
		Ausgaben	0,00	0,00	0,00
		Überschuss, Abgang (-)		84.763.640,91	
9 3 0 0	Landesumlage	Einnahmen	0,00	0,00	0,00
		Ausgaben	0,00	8.068.790,24	8.068.790,24
		Überschuss, Abgang (-)		-8.068.790,24	
9 4 1 0	Sonstige Finanzausweisungen nach dem FAG.	Einnahmen	0,00	1.170.734,63	1.170.734,63
		Ausgaben	0,00	0,00	0,00
		Überschuss, Abgang (-)		1.170.734,63	
9 4 5 0	Sonstige Zuschüsse des Bundes.	Einnahmen	0,00	4.693.983,06	4.693.983,06
		Ausgaben	0,00	0,00	0,00
		Überschuss, Abgang (-)		4.693.983,06	

Rechnungsabschluss der Stadt Wels 2019

Gesamtübersicht
Ordentlicher Haushalt
Teilabschnitte

Teil- abschnitt	Ist EUR	Schließliche Zahlungs- Rückstände EUR	Voranschlag EUR	Nachtrags- voranschlag EUR	Gesamt- voranschlag EUR	Unterschied zw.	
						Lfd.Soll - Günstiger EUR	Gesamt-VA Ungünstiger EUR
9 1 4 2	0,00 0,00	0,00 0,00	0 0	0 0	0 0	0,00 0,00	0,00 0,00
	----- 0,00		----- 0		----- 0		
9 1 4 4	448.725,32 0,00	0,00 0,00	1.184.300 0	0 0	1.184.300 0	0,00 0,00	735.574,68 0,00
	----- 448.725,32		----- 1.184.300		----- 1.184.300		
9 2 0 0	55.782.250,95 374,00	1.106.240,28 0,00	54.608.500 700	0 0	54.608.500 700	1.324.271,05 326,00	165.827,52 0,00
	----- 55.781.876,95		----- 54.607.800		----- 54.607.800		
9 2 1 0	282,16 10.600,08	0,00 0,00	165.000 156.900	0 0	165.000 156.900	282,16 146.299,92	170.848,32 0,00
	----- -10.317,92		----- 8.100		----- 8.100		
9 2 4 0	194.761,13 0,00	0,00 0,00	110.000 0	0 0	110.000 0	84.761,13 0,00	0,00 0,00
	----- 194.761,13		----- 110.000		----- 110.000		
9 2 5 0	84.763.640,91 0,00	0,00 0,00	81.663.100 0	0 0	81.663.100 0	3.100.540,91 0,00	0,00 0,00
	----- 84.763.640,91		----- 81.663.100		----- 81.663.100		
9 3 0 0	0,00 8.068.790,24	0,00 0,00	0 7.667.700	0 0	0 7.667.700	0,00 0,00	0,00 401.090,24
	----- -8.068.790,24		----- -7.667.700		----- -7.667.700		
9 4 1 0	1.170.734,63 0,00	0,00 0,00	1.127.500 0	0 0	1.127.500 0	504.234,63 0,00	461.000,00 0,00
	----- 1.170.734,63		----- 1.127.500		----- 1.127.500		
9 4 5 0	4.693.983,06 0,00	0,00 0,00	3.618.700 0	0 0	3.618.700 0	1.075.283,06 0,00	0,00 0,00
	----- 4.693.983,06		----- 3.618.700		----- 3.618.700		

Rechnungsabschluss der Stadt Wels 2019

Gesamtübersicht
Ordentlicher Haushalt
Teilabschnitte

Teil- abschnitt	Bezeichnung		Anfängliche Zahlungs- rückstände EUR	Laufendes Soll EUR	Gesamt Soll EUR
9 5 0 0	Aufgenommene Darlehen und Schuldendienst	Einnahmen	0,00	188.275,21	188.275,21
		Ausgaben	0,00	0,00	0,00
		Überschuss, Abgang (-)		188.275,21	
9 8 0 0	Zuführungen an den außerordentlichen Haushalt.	Einnahmen	0,00	0,00	0,00
		Ausgaben	0,00	76.898,14	76.898,14
		Überschuss, Abgang (-)		-76.898,14	
9 8 1 0	Haushaltsausgleich durch Rücklagen	Einnahmen	0,00	3.958.300,00	3.958.300,00
		Ausgaben	0,00	0,00	0,00
		Überschuss, Abgang (-)		3.958.300,00	
9 9 0 0	Überschüsse und Abgänge (soweit nicht zugeordnet). .	Einnahmen	74.450,56	778.077,23	852.527,79
		Ausgaben	2.678.633,21	0,00	2.678.633,21
		Überschuss, Abgang (-)		778.077,23	
9 9 1 0	Rückersetzte, nicht absetzbare Einnahmen und Ausgaben	Einnahmen	0,00	174.000,00	174.000,00
		Ausgaben	0,00	0,00	0,00
		Überschuss, Abgang (-)		174.000,00	
9 9 2 0	Abgänge an Kassenausgabe-u.Ausfälle an Kasseneinnahme	Einnahmen	0,00	0,00	0,00
		Ausgaben	0,00	0,00	0,00
		Überschuss, Abgang (-)		0,00	
	Summe Gruppe 9	Einnahmen	1.213.120,44	155.154.791,91	156.367.912,35
		Ausgaben	2.678.633,21	29.602.646,27	32.281.279,48
		Überschuss, Abgang (-)		125.552.145,64	

Rechnungsabschluss der Stadt Wels 2019

Gesamtübersicht
Ordentlicher Haushalt
Teilabschnitte

Teil- abschnitt	Ist EUR	Schließliche Zahlungs- Rückstände EUR	Voranschlag EUR	Nachtrags- voranschlag EUR	Gesamt- voranschlag EUR	Unterschied zw.	
						Lfd.Soll - Günstiger EUR	Gesamt-VA Ungünstiger EUR
9 5 0 0	188.275,21 0,00	0,00 0,00	0 453.500	0 0	0 453.500	188.275,21 453.500,00	0,00 0,00
	188.275,21		-453.500		-453.500		
9 8 0 0	0,00 76.898,14	0,00 0,00	0 379.000	0 0	0 379.000	0,00 302.101,86	0,00 0,00
	-76.898,14		-379.000		-379.000		
9 8 1 0	3.958.300,00 0,00	0,00 0,00	356.200 0	0 0	356.200 0	3.602.100,00 0,00	0,00 0,00
	3.958.300,00		356.200		356.200		
9 9 0 0	852.527,79 778.077,23	0,00 1.900.555,98	900.000 0	0 0	900.000 0	0,00 0,00	121.922,77 0,00
	74.450,56		900.000		900.000		
9 9 1 0	174.000,00 0,00	0,00 0,00	174.000 60.000	0 0	174.000 60.000	0,00 60.000,00	0,00 0,00
	174.000,00		114.000		114.000		
9 9 2 0	0,00 0,00	0,00 0,00	0 60.000	0 0	0 60.000	0,00 60.000,00	0,00 0,00
	0,00		-60.000		-60.000		
	155.248.303,16 30.380.723,50	1.119.609,19 1.900.555,98	147.360.600 14.640.700	0 0	147.360.600 14.640.700	10.051.001,82 1.532.683,63	2.256.809,91 16.494.629,90
	124.867.579,66		132.719.900		132.719.900		

Rechnungsabschluss der Stadt Wels 2019

Gesamtübersicht
Außerordentlicher Haushalt
Teilausschnitte

Teil- abschnitt	Bezeichnung		Anfängliche Zahlungs- rückstände EUR	Laufendes Soll EUR	Gesamt Soll EUR
0 0 0 0	Gewählte Gemeindeorgane.	Einnahmen	0,00	10.576,44	10.576,44
		Ausgaben	0,00	10.576,44	10.576,44
		Überschuss, Abgang (-)		0,00	
0 1 0 1	Direktion.	Einnahmen	0,00	1.057,53	1.057,53
		Ausgaben	0,00	1.057,53	1.057,53
		Überschuss, Abgang (-)		0,00	
0 1 0 2	Büro des Bürgermeisters.	Einnahmen	0,00	102.308,14	102.308,14
		Ausgaben	0,00	102.308,14	102.308,14
		Überschuss, Abgang (-)		0,00	
0 1 0 3	Verfassungsdienst und Gemeinderatskanzlei.	Einnahmen	0,00	1.544,33	1.544,33
		Ausgaben	0,00	1.544,33	1.544,33
		Überschuss, Abgang (-)		0,00	
0 1 0 5	Bürgercenter	Einnahmen	0,00	1.179,35	1.179,35
		Ausgaben	0,00	1.179,35	1.179,35
		Überschuss, Abgang (-)		0,00	
0 1 0 6	Büro des Magistratsdirektors	Einnahmen	0,00	0,00	0,00
		Ausgaben	0,00	0,00	0,00
		Überschuss, Abgang (-)		0,00	
0 1 0 7	Frauenangelegenheiten.	Einnahmen	0,00	204,60	204,60
		Ausgaben	0,00	204,60	204,60
		Überschuss, Abgang (-)		0,00	
0 1 1 1	Personal und Besoldung	Einnahmen	0,00	192,02	192,02
		Ausgaben	0,00	192,02	192,02
		Überschuss, Abgang (-)		0,00	
0 1 1 2	Postenreserven und Dienstfreistellungen.	Einnahmen	0,00	0,00	0,00
		Ausgaben	0,00	0,00	0,00
		Überschuss, Abgang (-)		0,00	

Rechnungsabschluss der Stadt Wels 2019

Gesamtübersicht
Außerordentlicher Haushalt
Teilabschnitte

Teil- abschnitt	Ist EUR	Schließliche Zahlungs- Rückstände EUR	Voranschlag EUR	Nachtrags- voranschlag EUR	Gesamt- voranschlag EUR	Unterschied zw.	
						Lfd.Soll - Gesamt-VA Günstiger EUR	Gesamt-VA Ungünstiger EUR
0 0 0 0	10.576,44 10.576,44	0,00 0,00	0 0	0 0	0 0	10.576,44 0,00	0,00 10.576,44
	0,00		0		0		
0 1 0 1	1.057,53 1.057,53	0,00 0,00	0 0	0 0	0 0	1.057,53 0,00	0,00 1.057,53
	0,00		0		0		
0 1 0 2	102.308,14 102.308,14	0,00 0,00	0 0	0 0	0 0	102.308,14 0,00	0,00 102.308,14
	0,00		0		0		
0 1 0 3	1.544,33 1.544,33	0,00 0,00	0 0	0 0	0 0	1.544,33 0,00	0,00 1.544,33
	0,00		0		0		
0 1 0 5	1.179,35 1.179,35	0,00 0,00	0 0	0 0	0 0	1.179,35 0,00	0,00 1.179,35
	0,00		0		0		
0 1 0 6	0,00 0,00	0,00 0,00	0 0	0 0	0 0	0,00 0,00	0,00 0,00
	0,00		0		0		
0 1 0 7	204,60 204,60	0,00 0,00	0 0	0 0	0 0	204,60 0,00	0,00 204,60
	0,00		0		0		
0 1 1 1	192,02 192,02	0,00 0,00	0 0	0 0	0 0	192,02 0,00	0,00 192,02
	0,00		0		0		
0 1 1 2	0,00 0,00	0,00 0,00	0 0	0 0	0 0	0,00 0,00	0,00 0,00
	0,00		0		0		

Rechnungsabschluss der Stadt Wels 2019

Gesamtübersicht
Außerordentlicher Haushalt
Teilausschnitte

Teil- abschnitt	Bezeichnung		Anfängliche Zahlungs- rückstände EUR	Laufendes Soll EUR	Gesamt Soll EUR
0 1 2 0	Hilfsamt	Einnahmen	0,00	0,00	0,00
		Ausgaben	0,00	0,00	0,00
		Überschuss, Abgang (-)		0,00	
0 1 2 1	Postservice.	Einnahmen	0,00	11.787,33	11.787,33
		Ausgaben	0,00	11.787,33	11.787,33
		Überschuss, Abgang (-)		0,00	
0 1 2 2	Wohnungsverwaltung	Einnahmen	0,00	93,16	93,16
		Ausgaben	0,00	93,16	93,16
		Überschuss, Abgang (-)		0,00	
0 1 2 3	Reinigung.	Einnahmen	0,00	307,22	307,22
		Ausgaben	0,00	307,22	307,22
		Überschuss, Abgang (-)		0,00	
0 1 2 4	Telekommunikation.	Einnahmen	0,00	47.630,07	47.630,07
		Ausgaben	0,00	47.630,07	47.630,07
		Überschuss, Abgang (-)		0,00	
0 1 3 1	Materialverwaltung und Beschaffungsstelle.	Einnahmen	0,00	0,00	0,00
		Ausgaben	0,00	0,00	0,00
		Überschuss, Abgang (-)		0,00	
0 1 3 3	Allgemeines Inventar	Einnahmen	0,00	1.816,90	1.816,90
		Ausgaben	0,00	1.816,90	1.816,90
		Überschuss, Abgang (-)		0,00	
0 1 4 1	Stadtrechnungshof.	Einnahmen	0,00	0,00	0,00
		Ausgaben	0,00	0,00	0,00
		Überschuss, Abgang (-)		0,00	
0 1 5 1	Presse	Einnahmen	0,00	1.056,00	1.056,00
		Ausgaben	0,00	1.056,00	1.056,00
		Überschuss, Abgang (-)		0,00	

Rechnungsabschluss der Stadt Wels 2019

Gesamtübersicht
Außerordentlicher Haushalt
Teilabschnitte

Teil- abschnitt	Ist EUR	Schließliche Zahlungs- Rückstände EUR	Voranschlag EUR	Nachtrags- voranschlag EUR	Gesamt- voranschlag EUR	Unterschied zw.	
						Lfd.Soll - Gesamt-VA Günstiger EUR	Ungünstiger EUR
0 1 2 0	0,00 0,00	0,00 0,00	0 0	0 0	0 0	0,00 0,00	0,00 0,00
	0,00		0		0		
0 1 2 1	11.787,33 11.787,33	0,00 0,00	0 0	0 0	0 0	11.787,33 0,00	0,00 11.787,33
	0,00		0		0		
0 1 2 2	93,16 93,16	0,00 0,00	0 0	0 0	0 0	93,16 0,00	0,00 93,16
	0,00		0		0		
0 1 2 3	307,22 307,22	0,00 0,00	0 0	0 0	0 0	307,22 0,00	0,00 307,22
	0,00		0		0		
0 1 2 4	47.630,07 47.630,07	0,00 0,00	20.000 20.000	0 0	20.000 20.000	27.630,07 0,00	0,00 27.630,07
	0,00		0		0		
0 1 3 1	0,00 0,00	0,00 0,00	0 0	0 0	0 0	0,00 0,00	0,00 0,00
	0,00		0		0		
0 1 3 3	1.816,90 1.816,90	0,00 0,00	110.000 110.000	0 0	110.000 110.000	101,13 108.607,31	108.284,23 424,21
	0,00		0		0		
0 1 4 1	0,00 0,00	0,00 0,00	0 0	0 0	0 0	0,00 0,00	0,00 0,00
	0,00		0		0		
0 1 5 1	1.056,00 1.056,00	0,00 0,00	0 0	0 0	0 0	1.056,00 0,00	0,00 1.056,00
	0,00		0		0		

Rechnungsabschluss der Stadt Wels 2019

Gesamtübersicht
 Außerordentlicher Haushalt
 Teilabschnitte

Teil- abschnitt	Bezeichnung		Anfängliche Zahlungs- rückstände EUR	Laufendes Soll EUR	Gesamt Soll EUR
0 1 5 2	Öffentlichkeitsarbeit.	Einnahmen	0,00	748,70	748,70
		Ausgaben	0,00	748,70	748,70
		Überschuss, Abgang (-)		0,00	
0 1 6 0	Elektronische Datenverarbeitung.	Einnahmen	0,00	294.107,23	294.107,23
		Ausgaben	0,00	294.107,23	294.107,23
		Überschuss, Abgang (-)		0,00	
0 2 0 1	Zivilrecht	Einnahmen	0,00	1.820,37	1.820,37
		Ausgaben	0,00	1.820,37	1.820,37
		Überschuss, Abgang (-)		0,00	
0 2 2 0	Standesamt	Einnahmen	0,00	0,00	0,00
		Ausgaben	0,00	0,00	0,00
		Überschuss, Abgang (-)		0,00	
0 2 3 1	Meldeservice	Einnahmen	0,00	5.725,85	5.725,85
		Ausgaben	0,00	5.725,85	5.725,85
		Überschuss, Abgang (-)		0,00	
0 2 4 1	Wählerservice.	Einnahmen	0,00	281,20	281,20
		Ausgaben	0,00	281,20	281,20
		Überschuss, Abgang (-)		0,00	
0 2 5 0	Staatsbürgerschaft	Einnahmen	0,00	198,60	198,60
		Ausgaben	0,00	198,60	198,60
		Überschuss, Abgang (-)		0,00	
0 2 9 0	Amtsgebäude.	Einnahmen	0,00	2.835.452,05	2.835.452,05
		Ausgaben	0,00	2.835.452,05	2.835.452,05
		Überschuss, Abgang (-)		0,00	
0 3 0 1	Büro des Stadtbaudirektors	Einnahmen	0,00	28,76	28,76
		Ausgaben	0,00	28,76	28,76
		Überschuss, Abgang (-)		0,00	

Rechnungsabschluss der Stadt Wels 2019

Gesamtübersicht
Außerordentlicher Haushalt
Teilabschnitte

Teil- abschnitt	Ist EUR	Schließliche Zahlungs- Rückstände EUR	Voranschlag EUR	Nachtrags- voranschlag EUR	Gesamt- voranschlag EUR	Unterschied zw.	
						Lfd.Soll - Gesamt-VA Günstiger EUR	Gesamt-VA Ungünstiger EUR
0 1 5 2	748,70 748,70	0,00 0,00	0 0	0 0	0 0	748,70 0,00	0,00 748,70
	0,00		0		0		
0 1 6 0	294.107,23 294.107,23	0,00 0,00	396.600 396.600	0 0	396.600 396.600	3.410,02 147.572,87	105.902,79 45.080,10
	0,00		0		0		
0 2 0 1	1.820,37 1.820,37	0,00 0,00	0 0	0 0	0 0	1.820,37 0,00	0,00 1.820,37
	0,00		0		0		
0 2 2 0	0,00 0,00	0,00 0,00	0 0	0 0	0 0	0,00 0,00	0,00 0,00
	0,00		0		0		
0 2 3 1	5.725,85 5.725,85	0,00 0,00	0 0	0 0	0 0	5.725,85 0,00	0,00 5.725,85
	0,00		0		0		
0 2 4 1	281,20 281,20	0,00 0,00	0 0	0 0	0 0	281,20 0,00	0,00 281,20
	0,00		0		0		
0 2 5 0	198,60 198,60	0,00 0,00	0 0	0 0	0 0	198,60 0,00	0,00 198,60
	0,00		0		0		
0 2 9 0	2.835.452,05 2.835.452,05	0,00 0,00	4.240.800 4.240.800	0 0	4.240.800 4.240.800	2.488.452,05 1.836.435,96	3.893.800,00 431.088,01
	0,00		0		0		
0 3 0 1	28,76 28,76	0,00 0,00	0 0	0 0	0 0	28,76 0,00	0,00 28,76
	0,00		0		0		

Rechnungsabschluss der Stadt Wels 2019

Gesamtübersicht
Außerordentlicher Haushalt
Teilausschnitte

Teil- abschnitt	Bezeichnung		Anfängliche Zahlungs- rückstände EUR	Laufendes Soll EUR	Gesamt Soll EUR
0 3 0 2	Baurecht	Einnahmen	0,00	195,90	195,90
		Ausgaben	0,00	195,90	195,90
		Überschuss, Abgang (-)		0,00	
0 3 0 3	Wasser- und Energierecht	Einnahmen	0,00	397,20	397,20
		Ausgaben	0,00	397,20	397,20
		Überschuss, Abgang (-)		0,00	
0 3 0 4	Sachverständigendienst	Einnahmen	0,00	0,00	0,00
		Ausgaben	0,00	0,00	0,00
		Überschuss, Abgang (-)		0,00	
0 3 1 1	Stadtplanung	Einnahmen	0,00	104.747,30	104.747,30
		Ausgaben	0,00	104.747,30	104.747,30
		Überschuss, Abgang (-)		0,00	
0 3 1 2	Verkehrsplanung.	Einnahmen	0,00	19.494,73	19.494,73
		Ausgaben	0,00	19.494,73	19.494,73
		Überschuss, Abgang (-)		0,00	
0 3 3 1	Hochbau.	Einnahmen	0,00	206,27	206,27
		Ausgaben	0,00	206,27	206,27
		Überschuss, Abgang (-)		0,00	
0 3 3 2	Maschinentechnischer- und elektrotechnischer Dienst.	Einnahmen	0,00	14,38	14,38
		Ausgaben	0,00	14,38	14,38
		Überschuss, Abgang (-)		0,00	
0 5 0 0	Bezirksverwaltung.	Einnahmen	0,00	0,00	0,00
		Ausgaben	0,00	0,00	0,00
		Überschuss, Abgang (-)		0,00	
0 5 0 1	Aufenthaltswesen	Einnahmen	0,00	7.509,84	7.509,84
		Ausgaben	0,00	7.509,84	7.509,84
		Überschuss, Abgang (-)		0,00	

Rechnungsabschluss der Stadt Wels 2019

Gesamtübersicht
Außerordentlicher Haushalt
Teilabschnitte

Teil- abschnitt	Ist EUR	Schließliche Zahlungs- Rückstände EUR	Voranschlag EUR	Nachtrags- voranschlag EUR	Gesamt- voranschlag EUR	Unterschied zw.	
						Lfd.Soll - Gesamt-VA Günstiger EUR	Günstiger EUR
0 3 0 2	195,90	0,00	0	0	0	195,90	0,00
	195,90	0,00	0	0	0	0,00	195,90
	0,00		0		0		
0 3 0 3	397,20	0,00	0	0	0	397,20	0,00
	397,20	0,00	0	0	0	0,00	397,20
	0,00		0		0		
0 3 0 4	0,00	0,00	0	0	0	0,00	0,00
	0,00	0,00	0	0	0	0,00	0,00
	0,00		0		0		
0 3 1 1	104.747,30	0,00	100.000	0	100.000	103.710,50	98.963,20
	104.747,30	0,00	100.000	0	100.000	95.642,32	100.389,62
	0,00		0		0		
0 3 1 2	19.494,73	0,00	35.000	0	35.000	19.494,73	35.000,00
	19.494,73	0,00	35.000	0	35.000	15.505,27	0,00
	0,00		0		0		
0 3 3 1	206,27	0,00	0	0	0	206,27	0,00
	206,27	0,00	0	0	0	0,00	206,27
	0,00		0		0		
0 3 3 2	14,38	0,00	0	0	0	14,38	0,00
	14,38	0,00	0	0	0	0,00	14,38
	0,00		0		0		
0 5 0 0	0,00	0,00	0	0	0	0,00	0,00
	0,00	0,00	0	0	0	0,00	0,00
	0,00		0		0		
0 5 0 1	7.509,84	0,00	0	0	0	7.509,84	0,00
	7.509,84	0,00	0	0	0	0,00	7.509,84
	0,00		0		0		

Rechnungsabschluss der Stadt Wels 2019

Gesamtübersicht
 Außerordentlicher Haushalt
 Teilabschnitte

Teil- abschnitt	Bezeichnung		Anfängliche Zahlungs- rückstände EUR	Laufendes Soll EUR	Gesamt Soll EUR
0 5 0 2	Gewerbe.	Einnahmen	0,00	0,00	0,00
		Ausgaben	0,00	0,00	0,00
		Überschuss, Abgang (-)		0,00	
0 5 0 3	Betriebsanlagenrecht	Einnahmen	0,00	0,00	0,00
		Ausgaben	0,00	0,00	0,00
		Überschuss, Abgang (-)		0,00	
0 9 9 1	Sonstige Einrichtungen und Maßnahmen	Einnahmen	0,00	148,75	148,75
		Ausgaben	0,00	148,75	148,75
		Überschuss, Abgang (-)		0,00	
	Summe Gruppe 0	Einnahmen	0,00	3.450.830,22	3.450.830,22
		Ausgaben	0,00	3.450.830,22	3.450.830,22
		Überschuss, Abgang (-)		0,00	

Rechnungsabschluss der Stadt Wels 2019

Gesamtübersicht
Außerordentlicher Haushalt
Teilabschnitte

Teil- abschnitt	Ist EUR	Schließliche Zahlungs- Rückstände EUR	Voranschlag EUR	Nachtrags- voranschlag EUR	Gesamt- voranschlag EUR	Unterschied zw.	
						Lfd.Soll - Günstiger EUR	Gesamt-VA Ungünstiger EUR
0 5 0 2	0,00	0,00	0	0	0	0,00	0,00
	0,00	0,00	0	0	0	0,00	0,00
	0,00		0		0		
0 5 0 3	0,00	0,00	0	0	0	0,00	0,00
	0,00	0,00	0	0	0	0,00	0,00
	0,00		0		0		
0 9 9 1	148,75	0,00	0	0	0	148,75	0,00
	148,75	0,00	0	0	0	0,00	148,75
	0,00		0		0		
	3.450.830,22	0,00	4.902.400	0	4.902.400	2.790.380,44	4.241.950,22
	3.450.830,22	0,00	4.902.400	0	4.902.400	2.203.763,73	752.193,95
	0,00		0		0		

Rechnungsabschluss der Stadt Wels 2019

Gesamtübersicht
Außerordentlicher Haushalt
Teilausschnitte

Teil- abschnitt	Bezeichnung		Anfängliche Zahlungs- rückstände EUR	Laufendes Soll EUR	Gesamt Soll EUR
1 1 9 2	Ordnungswache	Einnahmen	0,00	0,00	0,00
		Ausgaben	0,00	0,00	0,00
		Überschuss, Abgang (-)		0,00	
1 2 0 0	Allgemeine Angelegenheiten	Einnahmen	0,00	0,00	0,00
		Ausgaben	0,00	0,00	0,00
		Überschuss, Abgang (-)		0,00	
1 3 0 1	Lebensmittelpolizei	Einnahmen	0,00	0,00	0,00
		Ausgaben	0,00	0,00	0,00
		Überschuss, Abgang (-)		0,00	
1 3 3 0	Veterinärpolizei	Einnahmen	0,00	138,93	138,93
		Ausgaben	0,00	138,93	138,93
		Überschuss, Abgang (-)		0,00	
1 3 9 1	Fundservice	Einnahmen	0,00	0,00	0,00
		Ausgaben	0,00	0,00	0,00
		Überschuss, Abgang (-)		0,00	
1 6 3 0	Freiwillige Feuerwehr	Einnahmen	0,00	25.786,78	25.786,78
		Ausgaben	0,00	25.786,78	25.786,78
		Überschuss, Abgang (-)		0,00	
1 7 0 0	Allgemeine Angelegenheiten	Einnahmen	0,00	0,00	0,00
		Ausgaben	0,00	0,00	0,00
		Überschuss, Abgang (-)		0,00	
	Summe Gruppe 1	Einnahmen	0,00	25.925,71	25.925,71
		Ausgaben	0,00	25.925,71	25.925,71
		Überschuss, Abgang (-)		0,00	

Rechnungsabschluss der Stadt Wels 2019

Gesamtübersicht
Außerordentlicher Haushalt
Teilabschnitte

Teil- abschnitt	Ist EUR	Schließliche Zahlungs- Rückstände EUR	Voranschlag EUR	Nachtrags- voranschlag EUR	Gesamt- voranschlag EUR	Unterschied zw.	
						Lfd.Soll - Gesamt-VA Günstiger EUR	Gesamt-VA Ungünstiger EUR
1 1 9 2	0,00 0,00	0,00 0,00	2.800 2.800	0 0	2.800 2.800	0,00 2.800,00	2.800,00 0,00
	0,00		0		0		
1 2 0 0	0,00 0,00	0,00 0,00	0 0	0 0	0 0	0,00 0,00	0,00 0,00
	0,00		0		0		
1 3 0 1	0,00 0,00	0,00 0,00	0 0	0 0	0 0	0,00 0,00	0,00 0,00
	0,00		0		0		
1 3 3 0	138,93 138,93	0,00 0,00	0 0	0 0	0 0	138,93 0,00	0,00 138,93
	0,00		0		0		
1 3 9 1	0,00 0,00	0,00 0,00	0 0	0 0	0 0	0,00 0,00	0,00 0,00
	0,00		0		0		
1 6 3 0	25.786,78 25.786,78	0,00 0,00	10.000 10.000	0 0	10.000 10.000	15.786,78 0,00	0,00 15.786,78
	0,00		0		0		
1 7 0 0	0,00 0,00	0,00 0,00	0 0	0 0	0 0	0,00 0,00	0,00 0,00
	0,00		0		0		
	25.925,71 25.925,71	0,00 0,00	12.800 12.800	0 0	12.800 12.800	15.925,71 2.800,00	2.800,00 15.925,71
	0,00		0		0		

Rechnungsabschluss der Stadt Wels 2019

Gesamtübersicht
Außerordentlicher Haushalt
Teilausschnitte

Teil- abschnitt	Bezeichnung		Anfängliche Zahlungs- rückstände EUR	Laufendes Soll EUR	Gesamt Soll EUR
2 0 0 1	Schulverwaltung.	Einnahmen	0,00	0,00	0,00
		Ausgaben	0,00	0,00	0,00
		Überschuss, Abgang (-)		0,00	
2 1 1 0	Volksschulen	Einnahmen	0,00	150.000,00	150.000,00
		Ausgaben	0,00	150.000,00	150.000,00
		Überschuss, Abgang (-)		0,00	
2 1 2 0	Neue Mittelschulen	Einnahmen	0,00	150.000,00	150.000,00
		Ausgaben	0,00	150.000,00	150.000,00
		Überschuss, Abgang (-)		0,00	
2 1 3 0	Sonderschulen.	Einnahmen	0,00	0,00	0,00
		Ausgaben	0,00	0,00	0,00
		Überschuss, Abgang (-)		0,00	
2 1 4 0	Polytechnische Schulen	Einnahmen	0,00	3.116,50	3.116,50
		Ausgaben	0,00	3.116,50	3.116,50
		Überschuss, Abgang (-)		0,00	
2 4 0 0	Kindergärten	Einnahmen	0,00	1.490.978,49	1.490.978,49
		Ausgaben	0,00	1.490.978,49	1.490.978,49
		Überschuss, Abgang (-)		0,00	
2 4 9 1	Förderung privater Kindergärten.	Einnahmen	0,00	0,00	0,00
		Ausgaben	0,00	0,00	0,00
		Überschuss, Abgang (-)		0,00	
2 4 9 2	Kindergärten-Küche	Einnahmen	0,00	2.287,42	2.287,42
		Ausgaben	0,00	2.287,42	2.287,42
		Überschuss, Abgang (-)		0,00	
2 5 0 0	Schülerhorte	Einnahmen	0,00	29.102,50	29.102,50
		Ausgaben	0,00	29.102,50	29.102,50
		Überschuss, Abgang (-)		0,00	

Rechnungsabschluss der Stadt Wels 2019

Gesamtübersicht
Außerordentlicher Haushalt
Teilabschnitte

Teil- abschnitt	Ist EUR	Schließliche Zahlungs- Rückstände EUR	Voranschlag EUR	Nachtrags- voranschlag EUR	Gesamt- voranschlag EUR	Unterschied zw.	
						Lfd.Soll - Gesamt-VA Günstiger EUR	Gesamt-VA Ungünstiger EUR
2 0 0 1	0,00 0,00	0,00 0,00	0 0	0 0	0 0	0,00 0,00	0,00 0,00
	0,00		0		0		
2 1 1 0	150.000,00 150.000,00	0,00 0,00	165.000 165.000	0 0	165.000 165.000	75.000,00 102.530,25	90.000,00 87.530,25
	0,00		0		0		
2 1 2 0	150.000,00 150.000,00	0,00 0,00	155.000 155.000	0 0	155.000 155.000	75.000,00 120.000,77	80.000,00 115.000,77
	0,00		0		0		
2 1 3 0	0,00 0,00	0,00 0,00	3.000 3.000	0 0	3.000 3.000	0,00 3.000,00	3.000,00 0,00
	0,00		0		0		
2 1 4 0	3.116,50 3.116,50	0,00 0,00	3.000 3.000	0 0	3.000 3.000	116,50 1.449,26	0,00 1.565,76
	0,00		0		0		
2 4 0 0	1.490.978,49 1.490.978,49	0,00 0,00	2.945.000 2.945.000	0 0	2.945.000 2.945.000	717.978,49 2.879.821,63	2.172.000,00 1.425.800,12
	0,00		0		0		
2 4 9 1	0,00 0,00	0,00 0,00	0 0	0 0	0 0	0,00 0,00	0,00 0,00
	0,00		0		0		
2 4 9 2	2.287,42 2.287,42	0,00 0,00	0 0	0 0	0 0	2.287,42 0,00	0,00 2.287,42
	0,00		0		0		
2 5 0 0	29.102,50 29.102,50	0,00 0,00	1.208.000 1.208.000	0 0	1.208.000 1.208.000	29.102,50 1.208.000,00	1.208.000,00 29.102,50
	0,00		0		0		

Rechnungsabschluss der Stadt Wels 2019

Gesamtübersicht
Außerordentlicher Haushalt
Teillabschnitte

Teil- abschnitt	Bezeichnung		Anfängliche Zahlungs- rückstände EUR	Laufendes Soll EUR	Gesamt Soll EUR
2 5 2 0	Jugendherbergen und Jugendheime.	Einnahmen	0,00	0,00	0,00
		Ausgaben	0,00	0,00	0,00
		Überschuss, Abgang (-)		0,00	
2 5 9 3	Jugendzentrum "Alter Schlachthof".	Einnahmen	0,00	0,00	0,00
		Ausgaben	0,00	0,00	0,00
		Überschuss, Abgang (-)		0,00	
2 5 9 6	Jugendtreffs	Einnahmen	0,00	29.047,84	29.047,84
		Ausgaben	0,00	29.047,84	29.047,84
		Überschuss, Abgang (-)		0,00	
2 6 2 0	Sportplätze.	Einnahmen	0,00	11.399,68	11.399,68
		Ausgaben	0,00	11.399,68	11.399,68
		Überschuss, Abgang (-)		0,00	
2 6 2 2	Sportzentrum Wimpassing.	Einnahmen	0,00	22.268,67	22.268,67
		Ausgaben	0,00	22.268,67	22.268,67
		Überschuss, Abgang (-)		0,00	
2 6 4 0	Eislaufplätze und -hallen.	Einnahmen	0,00	62.923,64	62.923,64
		Ausgaben	0,00	62.923,64	62.923,64
		Überschuss, Abgang (-)		0,00	
2 6 5 0	Tennisplätze und -hallen	Einnahmen	0,00	0,00	0,00
		Ausgaben	0,00	0,00	0,00
		Überschuss, Abgang (-)		0,00	
2 6 9 2	Förderung von Einrichtungen.	Einnahmen	0,00	0,00	0,00
		Ausgaben	0,00	0,00	0,00
		Überschuss, Abgang (-)		0,00	
2 7 3 1	Stadtbücherei.	Einnahmen	0,00	401.400,46	401.400,46
		Ausgaben	0,00	401.400,46	401.400,46
		Überschuss, Abgang (-)		0,00	
	Summe Gruppe 2	Einnahmen	0,00	2.352.525,20	2.352.525,20
		Ausgaben	0,00	2.352.525,20	2.352.525,20
		Überschuss, Abgang (-)		0,00	

Rechnungsabschluss der Stadt Wels 2019

Gesamtübersicht
Außerordentlicher Haushalt
Teilabschnitte

Teil- abschnitt	Ist EUR	Schließliche Zahlungs- Rückstände EUR	Voranschlag EUR	Nachtrags- voranschlag EUR	Gesamt- voranschlag EUR	Unterschied zw.	
						Lfd.Soll - Gesamt-VA Günstiger EUR	Gesamt-VA Ungünstiger EUR
2 5 2 0	0,00 0,00	0,00 0,00	0 0	0 0	0 0	0,00 0,00	0,00 0,00
	0,00		0		0		
2 5 9 3	0,00 0,00	0,00 0,00	0 0	0 0	0 0	0,00 0,00	0,00 0,00
	0,00		0		0		
2 5 9 6	29.047,84 29.047,84	0,00 0,00	0 0	0 0	0 0	29.047,84 0,00	0,00 29.047,84
	0,00		0		0		
2 6 2 0	11.399,68 11.399,68	0,00 0,00	0 0	0 0	0 0	11.399,68 0,00	0,00 11.399,68
	0,00		0		0		
2 6 2 2	22.268,67 22.268,67	0,00 0,00	0 0	0 0	0 0	22.268,67 0,00	0,00 22.268,67
	0,00		0		0		
2 6 4 0	62.923,64 62.923,64	0,00 0,00	0 0	0 0	0 0	62.923,64 0,00	0,00 62.923,64
	0,00		0		0		
2 6 5 0	0,00 0,00	0,00 0,00	0 0	0 0	0 0	0,00 0,00	0,00 0,00
	0,00		0		0		
2 6 9 2	0,00 0,00	0,00 0,00	0 0	0 0	0 0	0,00 0,00	0,00 0,00
	0,00		0		0		
2 7 3 1	401.400,46 401.400,46	0,00 0,00	0 0	0 0	0 0	401.400,46 0,00	0,00 401.400,46
	0,00		0		0		
	2.352.525,20 2.352.525,20	0,00 0,00	4.479.000 4.479.000	0 0	4.479.000 4.479.000	1.426.525,20 4.314.801,91	3.553.000,00 2.188.327,11
	0,00		0		0		

Rechnungsabschluss der Stadt Wels 2019

Gesamtübersicht
Außerordentlicher Haushalt
Teilausschnitte

Teil- abschnitt	Bezeichnung		Anfängliche Zahlungs- rückstände EUR	Laufendes Soll EUR	Gesamt Soll EUR
3 0 0 1	Kulturaktivitäten.	Einnahmen	0,00	115,77	115,77
		Ausgaben	0,00	115,77	115,77
		Überschuss, Abgang (-)		0,00	
3 2 0 1	Musikschule.	Einnahmen	0,00	27.676,31	27.676,31
		Ausgaben	0,00	27.676,31	27.676,31
		Überschuss, Abgang (-)		0,00	
3 2 3 1	Stadttheater - Gebäude	Einnahmen	0,00	200.978,23	200.978,23
		Ausgaben	0,00	200.978,23	200.978,23
		Überschuss, Abgang (-)		0,00	
3 2 9 1	Sonstige kulturelle Veranstaltungen.	Einnahmen	0,00	11.537,92	11.537,92
		Ausgaben	0,00	11.537,92	11.537,92
		Überschuss, Abgang (-)		0,00	
3 4 0 0	Museen	Einnahmen	0,00	0,00	0,00
		Ausgaben	0,00	0,00	0,00
		Überschuss, Abgang (-)		0,00	
3 6 0 2	Burg - Museum.	Einnahmen	0,00	52.833,14	52.833,14
		Ausgaben	0,00	52.833,14	52.833,14
		Überschuss, Abgang (-)		0,00	
3 6 0 3	Minoriten - Museum	Einnahmen	0,00	1.802,07	1.802,07
		Ausgaben	0,00	1.802,07	1.802,07
		Überschuss, Abgang (-)		0,00	
3 6 1 0	Nichtwissenschaftliche Archive	Einnahmen	0,00	8.500,00	8.500,00
		Ausgaben	0,00	8.500,00	8.500,00
		Überschuss, Abgang (-)		0,00	
3 6 2 0	Denkmalpflege.	Einnahmen	0,00	0,00	0,00
		Ausgaben	0,00	0,00	0,00
		Überschuss, Abgang (-)		0,00	

Rechnungsabschluss der Stadt Wels 2019

Gesamtübersicht
Außerordentlicher Haushalt
Teilabschnitte

Teil- abschnitt	Ist EUR	Schließliche Zahlungs- Rückstände EUR	Voranschlag EUR	Nachtrags- voranschlag EUR	Gesamt- voranschlag EUR	Unterschied zw.	
						Lfd.Soll - Gesamt-VA Günstiger EUR	Ungünstiger EUR
3 0 0 1	115,77	0,00	0	0	0	115,77	0,00
	115,77	0,00	0	0	0	0,00	115,77
	0,00		0		0		
3 2 0 1	27.676,31	0,00	0	0	0	27.676,31	0,00
	27.676,31	0,00	0	0	0	0,00	27.676,31
	0,00		0		0		
3 2 3 1	200.978,23	0,00	0	0	0	200.978,23	0,00
	200.978,23	0,00	0	0	0	0,00	200.978,23
	0,00		0		0		
3 2 9 1	11.537,92	0,00	15.000	0	15.000	0,00	3.462,08
	11.537,92	0,00	15.000	0	15.000	3.462,08	0,00
	0,00		0		0		
3 4 0 0	0,00	0,00	0	0	0	0,00	0,00
	0,00	0,00	0	0	0	0,00	0,00
	0,00		0		0		
3 6 0 2	52.833,14	0,00	50.000	0	50.000	2.935,00	101,86
	52.833,14	0,00	50.000	0	50.000	0,00	2.833,14
	0,00		0		0		
3 6 0 3	1.802,07	0,00	0	0	0	1.802,07	0,00
	1.802,07	0,00	0	0	0	0,00	1.802,07
	0,00		0		0		
3 6 1 0	8.500,00	0,00	7.000	0	7.000	1.500,00	0,00
	8.500,00	0,00	7.000	0	7.000	0,00	1.500,00
	0,00		0		0		
3 6 2 0	0,00	0,00	0	0	0	0,00	0,00
	0,00	0,00	0	0	0	0,00	0,00
	0,00		0		0		

Rechnungsabschluss der Stadt Wels 2019

Gesamtübersicht
 Außerordentlicher Haushalt
 Teilabschnitte

Teil- abschnitt	Bezeichnung		Anfängliche Zahlungs- rückstände EUR	Laufendes Soll EUR	Gesamt Soll EUR
3 9 0 0	Kirchliche Angelegenheiten	Einnahmen	0,00	0,00	0,00
		Ausgaben	0,00	0,00	0,00
		Überschuss, Abgang (-)		0,00	
	Summe Gruppe 3	Einnahmen	0,00	303.443,44	303.443,44
		Ausgaben	0,00	303.443,44	303.443,44
		Überschuss, Abgang (-)		0,00	

Rechnungsabschluss der Stadt Wels 2019

Gesamtübersicht
 Außerordentlicher Haushalt
 Teilabschnitte

Teil- abschnitt	Ist EUR	Schließliche Zahlungs- Rückstände EUR	Voranschlag EUR	Nachtrags- voranschlag EUR	Gesamt- voranschlag EUR	Unterschied zw.	
						Lfd.Soll - Günstiger EUR	Gesamt-VA Ungünstiger EUR
3 9 0 0	0,00	0,00	0	0	0	0,00	0,00
	0,00	0,00	0	0	0	0,00	0,00
	0,00		0		0		
	303.443,44	0,00	72.000	0	72.000	235.007,38	3.563,94
	303.443,44	0,00	72.000	0	72.000	3.462,08	234.905,52
	0,00		0		0		

Rechnungsabschluss der Stadt Wels 2019

Gesamtübersicht
Außerordentlicher Haushalt
Teilausschnitte

Teil- abschnitt	Bezeichnung		Anfängliche Zahlungs- rückstände EUR	Laufendes Soll EUR	Gesamt Soll EUR
4 0 0 1	Soziale Hilfen	Einnahmen	0,00	1.717,80	1.717,80
		Ausgaben	0,00	1.717,80	1.717,80
		Überschuss, Abgang (-)		0,00	
4 0 1 1	Kinder- und Jugendhilfe.	Einnahmen	0,00	1.091,98	1.091,98
		Ausgaben	0,00	1.091,98	1.091,98
		Überschuss, Abgang (-)		0,00	
4 2 2 0	Generationentreffs	Einnahmen	0,00	12.910,25	12.910,25
		Ausgaben	0,00	12.910,25	12.910,25
		Überschuss, Abgang (-)		0,00	
4 2 9 2	Seniorenbetreuung.	Einnahmen	0,00	139,80	139,80
		Ausgaben	0,00	139,80	139,80
		Überschuss, Abgang (-)		0,00	
4 2 9 5	Mobile Altenhilfe.	Einnahmen	0,00	1.583,04	1.583,04
		Ausgaben	0,00	1.583,04	1.583,04
		Überschuss, Abgang (-)		0,00	
4 2 9 7	Sozialberatungsstellen nach dem OÖSHG 1998	Einnahmen	0,00	0,00	0,00
		Ausgaben	0,00	0,00	0,00
		Überschuss, Abgang (-)		0,00	
4 2 9 8	Betreute Wohngemeinschaft für Menschen mit Demenz. .	Einnahmen	0,00	0,00	0,00
		Ausgaben	0,00	0,00	0,00
		Überschuss, Abgang (-)		0,00	
4 3 9 1	Streetwork	Einnahmen	0,00	0,00	0,00
		Ausgaben	0,00	0,00	0,00
		Überschuss, Abgang (-)		0,00	
4 3 9 2	Soziale Dienste für Kinder und Jugendliche	Einnahmen	0,00	0,00	0,00
		Ausgaben	0,00	0,00	0,00
		Überschuss, Abgang (-)		0,00	

Rechnungsabschluss der Stadt Wels 2019

Gesamtübersicht
Außerordentlicher Haushalt
Teilabschnitte

Teil- abschnitt	Ist EUR	Schließliche Zahlungs- Rückstände EUR	Voranschlag EUR	Nachtrags- voranschlag EUR	Gesamt- voranschlag EUR	Unterschied zw.	
						Lfd.Soll - Günstiger EUR	Gesamt-VA Ungünstiger EUR
4 0 0 1	1.717,80 1.717,80	0,00 0,00	0 0	0 0	0 0	1.717,80 0,00	0,00 1.717,80
	0,00		0		0		
4 0 1 1	1.091,98 1.091,98	0,00 0,00	0 0	0 0	0 0	1.091,98 0,00	0,00 1.091,98
	0,00		0		0		
4 2 2 0	12.910,25 12.910,25	0,00 0,00	14.400 14.400	0 0	14.400 14.400	0,00 12.248,29	1.489,75 10.758,54
	0,00		0		0		
4 2 9 2	139,80 139,80	0,00 0,00	0 0	0 0	0 0	139,80 0,00	0,00 139,80
	0,00		0		0		
4 2 9 5	1.583,04 1.583,04	0,00 0,00	0 0	0 0	0 0	1.583,04 0,00	0,00 1.583,04
	0,00		0		0		
4 2 9 7	0,00 0,00	0,00 0,00	0 0	0 0	0 0	0,00 0,00	0,00 0,00
	0,00		0		0		
4 2 9 8	0,00 0,00	0,00 0,00	0 0	0 0	0 0	0,00 0,00	0,00 0,00
	0,00		0		0		
4 3 9 1	0,00 0,00	0,00 0,00	0 0	0 0	0 0	0,00 0,00	0,00 0,00
	0,00		0		0		
4 3 9 2	0,00 0,00	0,00 0,00	0 0	0 0	0 0	0,00 0,00	0,00 0,00
	0,00		0		0		

Rechnungsabschluss der Stadt Wels 2019

Gesamtübersicht
 Außerordentlicher Haushalt
 Teilabschnitte

Teil- abschnitt	Bezeichnung		Anfängliche Zahlungs- rückstände EUR	Laufendes Soll EUR	Gesamt Soll EUR
4 8 4 0	Förderung der Althausanierung	Einnahmen	0,00	0,00	0,00
		Ausgaben	0,00	0,00	0,00
		Überschuss, Abgang (-)		0,00	
	Summe Gruppe 4	Einnahmen	0,00	17.442,87	17.442,87
		Ausgaben	0,00	17.442,87	17.442,87
		Überschuss, Abgang (-)		0,00	

Rechnungsabschluss der Stadt Wels 2019

Gesamtübersicht
 Außerordentlicher Haushalt
 Teilabschnitte

Teil- abschnitt	Ist EUR	Schließliche Zahlungs- Rückstände EUR	Voranschlag EUR	Nachtrags- voranschlag EUR	Gesamt- voranschlag EUR	Unterschied zw.	
						Lfd.Soll - Gesamt-VA Günstiger EUR	Gesamt-VA Ungünstiger EUR
4 8 4 0	0,00	0,00	0	0	0	0,00	0,00
	0,00	0,00	0	0	0	0,00	0,00
	0,00		0		0		
	17.442,87	0,00	14.400	0	14.400	4.532,62	1.489,75
	17.442,87	0,00	14.400	0	14.400	12.248,29	15.291,16
	0,00		0		0		

Rechnungsabschluss der Stadt Wels 2019

Gesamtübersicht
Außerordentlicher Haushalt
Teillabschnitte

Teil- abschnitt	Bezeichnung		Anfängliche Zahlungs- rückstände EUR	Laufendes Soll EUR	Gesamt Soll EUR
5 0 0 1	Sanitätsdienst	Einnahmen	0,00	14.208,45	14.208,45
		Ausgaben	0,00	14.208,45	14.208,45
		Überschuss, Abgang (-)		0,00	
5 1 1 3	Familienberatung	Einnahmen	0,00	1.587,96	1.587,96
		Ausgaben	0,00	1.587,96	1.587,96
		Überschuss, Abgang (-)		0,00	
5 1 2 2	Drogenberatungsstelle Circle	Einnahmen	0,00	217.640,49	217.640,49
		Ausgaben	0,00	217.640,49	217.640,49
		Überschuss, Abgang (-)		0,00	
5 1 9 2	Beratungsstelle bei Alkoholproblemen	Einnahmen	0,00	130.925,33	130.925,33
		Ausgaben	0,00	130.925,33	130.925,33
		Überschuss, Abgang (-)		0,00	
5 1 9 3	Sozialpsychische Beratungsdienste.	Einnahmen	0,00	2.092,03	2.092,03
		Ausgaben	0,00	2.092,03	2.092,03
		Überschuss, Abgang (-)		0,00	
5 1 9 4	Kontaktstelle für Selbsthilfegruppen	Einnahmen	0,00	1.317,85	1.317,85
		Ausgaben	0,00	1.317,85	1.317,85
		Überschuss, Abgang (-)		0,00	
5 2 9 0	Sonstige Einrichtungen und Maßnahmen	Einnahmen	0,00	0,00	0,00
		Ausgaben	0,00	0,00	0,00
		Überschuss, Abgang (-)		0,00	
5 8 0 0	Einrichtungen der Veterinärmedizin	Einnahmen	0,00	437,77	437,77
		Ausgaben	0,00	437,77	437,77
		Überschuss, Abgang (-)		0,00	
	Summe Gruppe 5	Einnahmen	0,00	368.209,88	368.209,88
		Ausgaben	0,00	368.209,88	368.209,88
		Überschuss, Abgang (-)		0,00	

Rechnungsabschluss der Stadt Wels 2019

Gesamtübersicht
Außerordentlicher Haushalt
Teilabschnitte

Teil- abschnitt	Ist EUR	Schließliche Zahlungs- Rückstände EUR	Voranschlag EUR	Nachtrags- voranschlag EUR	Gesamt- voranschlag EUR	Unterschied zw.	
						Lfd.Soll - Gesamt-VA Günstiger EUR	Gesamt-VA Ungünstiger EUR
5 0 0 1	14.208,45	0,00	10.000	0	10.000	4.208,45	0,00
	14.208,45	0,00	10.000	0	10.000	0,00	4.208,45
	0,00		0		0		
5 1 1 3	1.587,96	0,00	0	0	0	1.587,96	0,00
	1.587,96	0,00	0	0	0	0,00	1.587,96
	0,00		0		0		
5 1 2 2	217.640,49	0,00	0	0	0	217.640,49	0,00
	217.640,49	0,00	0	0	0	0,00	217.640,49
	0,00		0		0		
5 1 9 2	130.925,33	0,00	0	0	0	130.925,33	0,00
	130.925,33	0,00	0	0	0	0,00	130.925,33
	0,00		0		0		
5 1 9 3	2.092,03	0,00	0	0	0	2.092,03	0,00
	2.092,03	0,00	0	0	0	0,00	2.092,03
	0,00		0		0		
5 1 9 4	1.317,85	0,00	0	0	0	1.317,85	0,00
	1.317,85	0,00	0	0	0	0,00	1.317,85
	0,00		0		0		
5 2 9 0	0,00	0,00	45.000	0	45.000	0,00	45.000,00
	0,00	0,00	45.000	0	45.000	45.000,00	0,00
	0,00		0		0		
5 8 0 0	437,77	0,00	0	0	0	437,77	0,00
	437,77	0,00	0	0	0	0,00	437,77
	0,00		0		0		
	368.209,88	0,00	55.000	0	55.000	358.209,88	45.000,00
	368.209,88	0,00	55.000	0	55.000	45.000,00	358.209,88
	0,00		0		0		

Rechnungsabschluss der Stadt Wels 2019

Gesamtübersicht
Außerordentlicher Haushalt
Teilausschnitte

Teil- abschnitt	Bezeichnung		Anfängliche Zahlungs- rückstände EUR	Laufendes Soll EUR	Gesamt Soll EUR
6 0 0 1	Straßen- und Brückenbau.	Einnahmen	0,00	0,00	0,00
		Ausgaben	0,00	0,00	0,00
		Überschuss, Abgang (-)		0,00	
6 0 0 2	Wasserbau.	Einnahmen	0,00	0,00	0,00
		Ausgaben	0,00	0,00	0,00
		Überschuss, Abgang (-)		0,00	
6 1 0 0	Bundesstraßen.	Einnahmen	0,00	663.000,00	663.000,00
		Ausgaben	0,00	663.000,00	663.000,00
		Überschuss, Abgang (-)		0,00	
6 1 1 0	Landesstraßen.	Einnahmen	0,00	0,00	0,00
		Ausgaben	0,00	0,00	0,00
		Überschuss, Abgang (-)		0,00	
6 1 2 0	Gemeindestraßen.	Einnahmen	0,00	2.303.986,46	2.303.986,46
		Ausgaben	0,00	2.303.986,46	2.303.986,46
		Überschuss, Abgang (-)		0,00	
6 1 6 0	Sonstige Straßen und Wege.	Einnahmen	0,00	434.007,63	434.007,63
		Ausgaben	0,00	434.007,63	434.007,63
		Überschuss, Abgang (-)		0,00	
6 1 7 1	Straßenmeisterei	Einnahmen	0,00	815.948,84	815.948,84
		Ausgaben	0,00	815.948,84	815.948,84
		Überschuss, Abgang (-)		0,00	
6 3 9 0	Sonstige Einrichtungen und Maßnahmen	Einnahmen	0,00	86.460,00	86.460,00
		Ausgaben	0,00	86.460,00	86.460,00
		Überschuss, Abgang (-)		0,00	
6 4 0 0	Einrichtungen und Maßnahmen nach der Straßenverkehrsso	Einnahmen	0,00	25.000,00	25.000,00
		Ausgaben	0,00	25.000,00	25.000,00
		Überschuss, Abgang (-)		0,00	

Rechnungsabschluss der Stadt Wels 2019

Gesamtübersicht
Außerordentlicher Haushalt
Teilabschnitte

Teil- abschnitt	Ist EUR	Schließliche Zahlungs- Rückstände EUR	Voranschlag EUR	Nachtrags- voranschlag EUR	Gesamt- voranschlag EUR	Unterschied zw.	
						Lfd.Soll - Gesamt-VA Günstiger EUR	Gesamt-VA Ungünstiger EUR
6 0 0 1	0,00	0,00	10.000	0	10.000	0,00	10.000,00
	0,00	0,00	10.000	0	10.000	10.000,00	0,00
	0,00		0		0		
6 0 0 2	0,00	0,00	0	0	0	0,00	0,00
	0,00	0,00	0	0	0	0,00	0,00
	0,00		0		0		
6 1 0 0	663.000,00	0,00	1.215.400	0	1.215.400	663.000,00	1.215.400,00
	663.000,00	0,00	1.215.400	0	1.215.400	552.400,00	0,00
	0,00		0		0		
6 1 1 0	0,00	0,00	0	0	0	0,00	0,00
	0,00	0,00	0	0	0	0,00	0,00
	0,00		0		0		
6 1 2 0	2.303.986,46	0,00	1.146.100	0	1.146.100	1.388.986,46	231.100,00
	2.303.986,46	0,00	1.146.100	0	1.146.100	227.486,05	1.385.372,51
	0,00		0		0		
6 1 6 0	434.007,63	0,00	85.000	0	85.000	349.007,63	0,00
	434.007,63	0,00	85.000	0	85.000	9.087,19	358.094,82
	0,00		0		0		
6 1 7 1	815.948,84	0,00	745.000	0	745.000	100.000,00	29.051,16
	815.948,84	0,00	745.000	0	745.000	309.266,19	380.215,03
	0,00		0		0		
6 3 9 0	86.460,00	0,00	75.000	0	75.000	11.460,00	0,00
	86.460,00	0,00	75.000	0	75.000	75.000,00	86.460,00
	0,00		0		0		
6 4 0 0	25.000,00	0,00	85.000	0	85.000	0,00	60.000,00
	25.000,00	0,00	85.000	0	85.000	60.000,00	0,00
	0,00		0		0		

Rechnungsabschluss der Stadt Wels 2019

Gesamtübersicht
 Außerordentlicher Haushalt
 Teilabschnitte

Teil- abschnitt	Bezeichnung		Anfängliche Zahlungs- rückstände EUR	Laufendes Soll EUR	Gesamt Soll EUR
6 4 0 1	Parkraumbewirtschaftung.	Einnahmen	0,00	77.903,52	77.903,52
		Ausgaben	0,00	77.903,52	77.903,52
		Überschuss, Abgang (-)		0,00	
6 5 0 0	Eisenbahnen.	Einnahmen	0,00	3.763.159,68	3.763.159,68
		Ausgaben	0,00	3.763.159,68	3.763.159,68
		Überschuss, Abgang (-)		0,00	
6 7 1 1	Flugplatzverwaltung.	Einnahmen	0,00	0,00	0,00
		Ausgaben	0,00	0,00	0,00
		Überschuss, Abgang (-)		0,00	
	Summe Gruppe 6	Einnahmen	0,00	8.169.466,13	8.169.466,13
		Ausgaben	0,00	8.169.466,13	8.169.466,13
		Überschuss, Abgang (-)		0,00	

Rechnungsabschluss der Stadt Wels 2019

Gesamtübersicht
 Außerordentlicher Haushalt
 Teilabschnitte

Teil- abschnitt	Ist EUR	Schließliche Zahlungs- Rückstände EUR	Voranschlag EUR	Nachtrags- voranschlag EUR	Gesamt- voranschlag EUR	Unterschied zw.	
						Lfd.Soll - Günstiger EUR	Gesamt-VA Ungünstiger EUR
6 4 0 1	77.903,52	0,00	84.000	0	84.000	300,00	6.396,48
	77.903,52	0,00	84.000	0	84.000	6.292,38	195,90
	0,00		0		0		
6 5 0 0	3.763.159,68	0,00	0	0	0	3.763.159,68	0,00
	3.763.159,68	0,00	0	0	0	0,00	3.763.159,68
	0,00		0		0		
6 7 1 1	0,00	0,00	0	0	0	0,00	0,00
	0,00	0,00	0	0	0	0,00	0,00
	0,00		0		0		
	8.169.466,13	0,00	3.445.500	0	3.445.500	6.275.913,77	1.551.947,64
	8.169.466,13	0,00	3.445.500	0	3.445.500	1.249.531,81	5.973.497,94
	0,00		0		0		

Rechnungsabschluss der Stadt Wels 2019

Gesamtübersicht
 Außerordentlicher Haushalt
 Teilabschnitte

Teil- abschnitt	Bezeichnung		Anfängliche Zahlungs- rückstände EUR	Laufendes Soll EUR	Gesamt Soll EUR
7 4 9 0	Sonstige Einrichtungen und Maßnahmen	Einnahmen	0,00	19.234,27	19.234,27
		Ausgaben	0,00	19.234,27	19.234,27
		Überschuss, Abgang (-)		0,00	
	Summe Gruppe 7	Einnahmen	0,00	19.234,27	19.234,27
		Ausgaben	0,00	19.234,27	19.234,27
		Überschuss, Abgang (-)		0,00	

Rechnungsabschluss der Stadt Wels 2019

Gesamtübersicht
 Außerordentlicher Haushalt
 Teilabschnitte

Teil- abschnitt	Ist EUR	Schließliche Zahlungs- Rückstände EUR	Voranschlag EUR	Nachtrags- voranschlag EUR	Gesamt- voranschlag EUR	Unterschied zw.	
						Lfd.Soll - Gesamt-VA Günstiger EUR	Gesamt-VA Ungünstiger EUR
7 4 9 0	19.234,27	0,00	0	0	0	19.234,27	0,00
	19.234,27	0,00	0	0	0	0,00	19.234,27
	----- 0,00		----- 0		----- 0		
	19.234,27	0,00	0	0	0	19.234,27	0,00
	19.234,27	0,00	0	0	0	0,00	19.234,27
	----- 0,00		----- 0		----- 0		

Rechnungsabschluss der Stadt Wels 2019

Gesamtübersicht
Außerordentlicher Haushalt
Teilausschnitte

Teil- abschnitt	Bezeichnung		Anfängliche Zahlungs- rückstände EUR	Laufendes Soll EUR	Gesamt Soll EUR
8 0 0 1	Gebäudeverwaltung.	Einnahmen	0,00	347,31	347,31
		Ausgaben	0,00	347,31	347,31
		Überschuss, Abgang (-)		0,00	
8 0 1 0	Liegenschaftsverwaltung.	Einnahmen	0,00	0,00	0,00
		Ausgaben	0,00	0,00	0,00
		Überschuss, Abgang (-)		0,00	
8 1 0 1	Wasserleitungsbaudienst.	Einnahmen	0,00	0,00	0,00
		Ausgaben	0,00	0,00	0,00
		Überschuss, Abgang (-)		0,00	
8 1 4 0	Straßenreinigung	Einnahmen	0,00	220.000,00	220.000,00
		Ausgaben	0,00	220.000,00	220.000,00
		Überschuss, Abgang (-)		0,00	
8 1 5 0	Park- und Gartenanlagen, Kinderspielplätze	Einnahmen	0,00	218.367,93	218.367,93
		Ausgaben	0,00	218.367,93	218.367,93
		Überschuss, Abgang (-)		0,00	
8 1 6 0	Öffentliche Beleuchtung und öffentliche Uhren.	Einnahmen	0,00	358.161,15	358.161,15
		Ausgaben	0,00	358.161,15	358.161,15
		Überschuss, Abgang (-)		0,00	
8 1 7 0	Friedhof	Einnahmen	0,00	195.839,01	195.839,01
		Ausgaben	0,00	195.839,01	195.839,01
		Überschuss, Abgang (-)		0,00	
8 2 0 0	Zentrale Betriebsverwaltung.	Einnahmen	0,00	0,00	0,00
		Ausgaben	0,00	0,00	0,00
		Überschuss, Abgang (-)		0,00	
8 2 0 1	Werkstättenbetrieb	Einnahmen	0,00	40.000,00	40.000,00
		Ausgaben	0,00	40.000,00	40.000,00
		Überschuss, Abgang (-)		0,00	

Rechnungsabschluss der Stadt Wels 2019

Gesamtübersicht
Außerordentlicher Haushalt
Teilabschnitte

Teil- abschnitt	Ist EUR	Schließliche Zahlungs- Rückstände EUR	Voranschlag EUR	Nachtrags- voranschlag EUR	Gesamt- voranschlag EUR	Unterschied zw.	
						Lfd.Soll - Gesamt-VA Günstiger EUR	Gesamt-VA Ungünstiger EUR
8 0 0 1	347,31 347,31	0,00 0,00	0 0	0 0	0 0	347,31 0,00	0,00 347,31
	0,00		0		0		
8 0 1 0	0,00 0,00	0,00 0,00	0 0	0 0	0 0	0,00 0,00	0,00 0,00
	0,00		0		0		
8 1 0 1	0,00 0,00	0,00 0,00	0 0	0 0	0 0	0,00 0,00	0,00 0,00
	0,00		0		0		
8 1 4 0	220.000,00 220.000,00	0,00 0,00	220.000 220.000	0 0	220.000 220.000	0,00 220.000,00	0,00 220.000,00
	0,00		0		0		
8 1 5 0	218.367,93 218.367,93	0,00 0,00	227.000 227.000	0 0	227.000 227.000	29.558,52 52.982,08	38.190,59 44.350,01
	0,00		0		0		
8 1 6 0	358.161,15 358.161,15	0,00 0,00	315.000 315.000	0 0	315.000 315.000	61.461,15 64.286,14	18.300,00 107.447,29
	0,00		0		0		
8 1 7 0	195.839,01 195.839,01	0,00 0,00	70.000 70.000	0 0	70.000 70.000	125.839,01 0,00	0,00 125.839,01
	0,00		0		0		
8 2 0 0	0,00 0,00	0,00 0,00	0 0	0 0	0 0	0,00 0,00	0,00 0,00
	0,00		0		0		
8 2 0 1	40.000,00 40.000,00	0,00 0,00	40.000 40.000	0 0	40.000 40.000	0,00 40.000,00	0,00 40.000,00
	0,00		0		0		

Rechnungsabschluss der Stadt Wels 2019

Gesamtübersicht
Außerordentlicher Haushalt
Teilausschnitte

Teil- abschnitt	Bezeichnung		Anfängliche Zahlungs- rückstände EUR	Laufendes Soll EUR	Gesamt Soll EUR
8 2 1 2	KFZ-Werkstätte	Einnahmen	0,00	0,00	0,00
		Ausgaben	0,00	0,00	0,00
		Überschuss, Abgang (-)		0,00	
8 2 8 1	Wochen- und Jahrmärkte	Einnahmen	0,00	50.000,00	50.000,00
		Ausgaben	0,00	50.000,00	50.000,00
		Überschuss, Abgang (-)		0,00	
8 3 0 1	Tiergarten Wels.	Einnahmen	0,00	43.802,35	43.802,35
		Ausgaben	0,00	43.802,35	43.802,35
		Überschuss, Abgang (-)		0,00	
8 3 1 0	Freibad.	Einnahmen	0,00	1.023.571,79	1.023.571,79
		Ausgaben	0,00	1.023.571,79	1.023.571,79
		Überschuss, Abgang (-)		0,00	
8 4 0 0	Grundbesitz.	Einnahmen	0,00	384.050,30	384.050,30
		Ausgaben	0,00	384.050,30	384.050,30
		Überschuss, Abgang (-)		0,00	
8 4 6 0	Wohn- und Geschäftsgebäude	Einnahmen	0,00	89.135,39	89.135,39
		Ausgaben	0,00	89.135,39	89.135,39
		Überschuss, Abgang (-)		0,00	
8 5 2 1	Betriebe der Müllbeseitigung - Abfallabfuhr.	Einnahmen	0,00	1.237.635,97	1.237.635,97
		Ausgaben	0,00	1.237.635,97	1.237.635,97
		Überschuss, Abgang (-)		0,00	
8 5 2 3	Betriebe der Müllbeseitigung - Abfallwirtschaft.	Einnahmen	0,00	0,00	0,00
		Ausgaben	0,00	0,00	0,00
		Überschuss, Abgang (-)		0,00	
8 5 9 1	Haus Leopold Spitzer (alt)	Einnahmen	0,00	1.821.868,53	1.821.868,53
		Ausgaben	0,00	1.821.868,53	1.821.868,53
		Überschuss, Abgang (-)		0,00	

Rechnungsabschluss der Stadt Wels 2019

Gesamtübersicht
Außerordentlicher Haushalt
Teilabschnitte

Teil- abschnitt	Ist EUR	Schließliche Zahlungs- Rückstände EUR	Voranschlag EUR	Nachtrags- voranschlag EUR	Gesamt- voranschlag EUR	Unterschied zw.	
						Lfd.Soll - Gesamt-VA Günstiger EUR	Gesamt-VA Ungünstiger EUR
8 2 1 2	0,00 0,00	0,00 0,00	0 0	0 0	0 0	0,00 0,00	0,00 0,00
	0,00		0		0		
8 2 8 1	50.000,00 50.000,00	0,00 0,00	215.000 215.000	0 0	215.000 215.000	0,00 199.766,05	165.000,00 34.766,05
	0,00		0		0		
8 3 0 1	43.802,35 43.802,35	0,00 0,00	75.000 75.000	0 0	75.000 75.000	1.900,00 64.528,36	33.097,65 33.330,71
	0,00		0		0		
8 3 1 0	1.023.571,79 1.023.571,79	0,00 0,00	0 0	0 0	0 0	1.023.571,79 0,00	0,00 1.023.571,79
	0,00		0		0		
8 4 0 0	384.050,30 384.050,30	0,00 0,00	7.000 7.000	0 0	7.000 7.000	384.050,30 7.000,00	7.000,00 384.050,30
	0,00		0		0		
8 4 6 0	89.135,39 89.135,39	0,00 0,00	0 0	0 0	0 0	89.135,39 0,00	0,00 89.135,39
	0,00		0		0		
8 5 2 1	1.237.635,97 1.237.635,97	0,00 0,00	0 0	0 0	0 0	1.237.635,97 0,00	0,00 1.237.635,97
	0,00		0		0		
8 5 2 3	0,00 0,00	0,00 0,00	0 0	0 0	0 0	0,00 0,00	0,00 0,00
	0,00		0		0		
8 5 9 1	1.821.868,53 1.821.868,53	0,00 0,00	0 0	0 0	0 0	1.821.868,53 0,00	0,00 1.821.868,53
	0,00		0		0		

Rechnungsabschluss der Stadt Wels 2019

Gesamtübersicht
Außerordentlicher Haushalt
Teilabschnitte

Teil- abschnitt	Bezeichnung		Anfängliche Zahlungs- rückstände EUR	Laufendes Soll EUR	Gesamt Soll EUR
8 5 9 2	Haus Neustadt.	Einnahmen	0,00	68.076,46	68.076,46
		Ausgaben	0,00	68.076,46	68.076,46
		Überschuss, Abgang (-)		0,00	
8 5 9 3	Hallenbad.	Einnahmen	0,00	54.335,38	54.335,38
		Ausgaben	0,00	54.335,38	54.335,38
		Überschuss, Abgang (-)		0,00	
8 5 9 4	Haus Vogelweide.	Einnahmen	0,00	194.080,04	194.080,04
		Ausgaben	0,00	194.080,04	194.080,04
		Überschuss, Abgang (-)		0,00	
8 5 9 5	Haus Leopold Spitzer	Einnahmen	0,00	308.627,50	308.627,50
		Ausgaben	0,00	308.627,50	308.627,50
		Überschuss, Abgang (-)		0,00	
8 5 9 6	Haus Noitzmühle.	Einnahmen	0,00	0,00	0,00
		Ausgaben	0,00	0,00	0,00
		Überschuss, Abgang (-)		0,00	
8 6 0 1	Stadtgärtnerei	Einnahmen	0,00	57.975,97	57.975,97
		Ausgaben	0,00	57.975,97	57.975,97
		Überschuss, Abgang (-)		0,00	
8 9 4 2	Stadthalle	Einnahmen	0,00	50.000,00	50.000,00
		Ausgaben	0,00	50.000,00	50.000,00
		Überschuss, Abgang (-)		0,00	
8 9 4 4	Veranstaltungszentrum Minoriten.	Einnahmen	0,00	42.675,47	42.675,47
		Ausgaben	0,00	42.675,47	42.675,47
		Überschuss, Abgang (-)		0,00	
	Summe Gruppe 8	Einnahmen	0,00	6.458.550,55	6.458.550,55
		Ausgaben	0,00	6.458.550,55	6.458.550,55
		Überschuss, Abgang (-)		0,00	

Rechnungsabschluss der Stadt Wels 2019

Gesamtübersicht
Außerordentlicher Haushalt
Teilabschnitte

Teil- abschnitt	Ist EUR	Schließliche Zahlungs- Rückstände EUR	Voranschlag EUR	Nachtrags- voranschlag EUR	Gesamt- voranschlag EUR	Unterschied zw.	
						Lfd.Soll - Gesamt-VA Günstiger EUR	Gesamt-VA Ungünstiger EUR
8 5 9 2	68.076,46	0,00	65.100	0	65.100	13.751,28	10.774,82
	68.076,46	0,00	65.100	0	65.100	64.974,82	67.951,28
	0,00		0		0		
8 5 9 3	54.335,38	0,00	183.400	0	183.400	54.335,38	183.400,00
	54.335,38	0,00	183.400	0	183.400	183.400,00	54.335,38
	0,00		0		0		
8 5 9 4	194.080,04	0,00	164.900	0	164.900	39.953,00	10.772,96
	194.080,04	0,00	164.900	0	164.900	64.872,96	94.053,00
	0,00		0		0		
8 5 9 5	308.627,50	0,00	160.000	0	160.000	219.427,50	70.800,00
	308.627,50	0,00	160.000	0	160.000	160.000,00	308.627,50
	0,00		0		0		
8 5 9 6	0,00	0,00	0	0	0	0,00	0,00
	0,00	0,00	0	0	0	0,00	0,00
	0,00		0		0		
8 6 0 1	57.975,97	0,00	118.000	0	118.000	97,80	60.121,83
	57.975,97	0,00	118.000	0	118.000	60.530,16	506,13
	0,00		0		0		
8 9 4 2	50.000,00	0,00	50.000	0	50.000	0,00	0,00
	50.000,00	0,00	50.000	0	50.000	46.313,97	46.313,97
	0,00		0		0		
8 9 4 4	42.675,47	0,00	0	0	0	42.675,47	0,00
	42.675,47	0,00	0	0	0	0,00	42.675,47
	0,00		0		0		
	6.458.550,55	0,00	1.910.400	0	1.910.400	5.145.608,40	597.457,85
	6.458.550,55	0,00	1.910.400	0	1.910.400	1.228.654,54	5.776.805,09
	0,00		0		0		

Rechnungsabschluss der Stadt Wels 2019

Gesamtübersicht
Außerordentlicher Haushalt
Teilabschnitte

Teil- abschnitt	Bezeichnung		Anfängliche Zahlungs- rückstände EUR	Laufendes Soll EUR	Gesamt Soll EUR
9 0 0 1	Finanzmanagement	Einnahmen	0,00	0,00	0,00
		Ausgaben	0,00	0,00	0,00
		Überschuss, Abgang (-)		0,00	
9 0 0 2	Stadtbuchhaltung	Einnahmen	0,00	304,51	304,51
		Ausgaben	0,00	304,51	304,51
		Überschuss, Abgang (-)		0,00	
9 0 0 3	Steuerverwaltung	Einnahmen	0,00	1.023,56	1.023,56
		Ausgaben	0,00	1.023,56	1.023,56
		Überschuss, Abgang (-)		0,00	
9 0 0 6	Controlling.	Einnahmen	0,00	0,00	0,00
		Ausgaben	0,00	0,00	0,00
		Überschuss, Abgang (-)		0,00	
9 1 4 0	Beteiligungen.	Einnahmen	0,00	746.200,00	746.200,00
		Ausgaben	0,00	746.200,00	746.200,00
		Überschuss, Abgang (-)		0,00	
9 4 5 0	Sonstige Zuschüsse des Bundes.	Einnahmen	0,00	0,00	0,00
		Ausgaben	0,00	0,00	0,00
		Überschuss, Abgang (-)		0,00	
	Summe Gruppe 9	Einnahmen	0,00	747.528,07	747.528,07
		Ausgaben	0,00	747.528,07	747.528,07
		Überschuss, Abgang (-)		0,00	

Rechnungsabschluss der Stadt Wels 2019

Gesamtübersicht
Außerordentlicher Haushalt
Teilabschnitte

Teil- abschnitt	Ist EUR	Schließliche Zahlungs- Rückstände EUR	Voranschlag EUR	Nachtrags- voranschlag EUR	Gesamt- voranschlag EUR	Unterschied zw.	
						Lfd.Soll - Gesamt-VA Günstiger EUR	Gesamt-VA Ungünstiger EUR
9 0 0 1	0,00 0,00	0,00 0,00	200.000 200.000	0 0	200.000 200.000	0,00 200.000,00	200.000,00 0,00
	0,00		0		0		
9 0 0 2	304,51 304,51	0,00 0,00	0 0	0 0	0 0	304,51 0,00	0,00 304,51
	0,00		0		0		
9 0 0 3	1.023,56 1.023,56	0,00 0,00	0 0	0 0	0 0	1.023,56 0,00	0,00 1.023,56
	0,00		0		0		
9 0 0 6	0,00 0,00	0,00 0,00	0 0	0 0	0 0	0,00 0,00	0,00 0,00
	0,00		0		0		
9 1 4 0	746.200,00 746.200,00	0,00 0,00	345.900 345.900	0 0	345.900 345.900	530.800,00 118.939,90	130.500,00 519.239,90
	0,00		0		0		
9 4 5 0	0,00 0,00	0,00 0,00	0 0	0 0	0 0	0,00 0,00	0,00 0,00
	0,00		0		0		
	747.528,07 747.528,07	0,00 0,00	545.900 545.900	0 0	545.900 545.900	532.128,07 318.939,90	330.500,00 520.567,97
	0,00		0		0		

S A M M E L N A C H W E I S E

Rechnungsabschluss der Stadt Wels 2019

S a m m e l n a c h w e i s e

9 9 4 0 0 Leistungen für Personal

9 9 4 0 0

Kenn- ziffer	Bezeichnung	Anfängliche		Summe EUR
		Zahlungsrückstände EUR	Laufendes Soll EUR	
500000	Geldbezüge der Beamten der Verwaltung.	0,00	8.276.815,57	8.276.815,57
501000	Geldbezüge der Beamten in handwerklicher Verwendung.	0,00	342.852,80	342.852,80
510000	Geldbezüge der Vertragsbediensteten der Verwaltung	0,00	33.041.764,37	33.041.764,37
511000	Geldbezüge d. Vertragsbediensteten in handw. Verwendung.	0,00	12.167.280,66	12.167.280,66
520000	Geldbezüge der ganzjährig beschäftigten Angestellten	0,00	146.506,00	146.506,00
521000	Geldbezüge der ganzjährig beschäftigten Arbeiter	0,00	23.523,30	23.523,30
522000	Geldbezüge der nicht ganzjährig beschäftigten Angestell.	0,00	525.483,63	525.483,63
523000	Geldbezüge der nicht ganzjährig beschäftigten Arbeiter	0,00	459.447,46	459.447,46
560100	Fahrtkostenzuschüsse	0,00	193.903,30	193.903,30
560200	Kilometergelder.	0,00	90.007,39	90.007,39
560300	Reisekostenvergütungen und Reisezulagen.	0,00	61.997,04	61.997,04
563000	Sonstige Aufwandsentschädigungen	0,00	318.962,00	318.962,00
564000	Vergütungen für Nebentätigkeit	0,00	21.066,07	21.066,07
565100	Überstundenvergütungen	0,00	471.130,90	471.130,90
565200	Journaldienstzulagen und Bereitschaftsentschädigungen.	0,00	514.636,10	514.636,10
566000	Unterschiedliche Bezeichnungen bei dieser Post in Verwendung	0,00	292.168,30	292.168,30
567000	Belohnungen und Geldaushilfen.	0,00	30.219,60	30.219,60
569000	Sonstige Nebengebühren	0,00	2.167.297,43	2.167.297,43
580000	Dgb. zum Ausgleichsfonds für Familienbeihilfen	0,00	2.039.564,32	2.039.564,32
581000	Sonstige Dienstgeberbeiträge zur soz. Sicherheit	0,00	10.833.695,52	10.833.695,52
581100	Kommunalsteuer	0,00	149.171,43	149.171,43
581200	Pensionskassenbeiträge für Beamte.	0,00	291.242,50	291.242,50
581300	Dienstgeberbeiträge für betriebliche Mitarbeitervorsorg.	0,00	434.184,43	434.184,43
590000	Freiwillige Sozialleistungen	0,00	1.072.257,91	1.072.257,91
	Summe Teilabschnitt 99400			
	Ausgaben	0,00	73.965.178,03	73.965.178,03
	Zugleich Zuschuss			

Rechnungsabschluss der Stadt Wels 2019

S a m m e l n a c h w e i s e

9 9 4 0 0 Leistungen für Personal

9 9 4 0 0

Kenn- ziffer	Ist EUR	Schließliche Zahlungsrückstände EUR	Voranschlag EUR	Nachtrags- voranschlag EUR	Gesamt- voranschlag EUR	Unterschied lfd.Soll - Günstiger EUR	Gesamt-VA Ungünstiger EUR	AOB
500000	8.276.815,57	0,00	8.748.800	0	8.748.800	1.192.883,24	720.898,81	DIPE
501000	342.852,80	0,00	341.000	0	341.000	31.883,96	33.736,76	DIPE
510000	33.041.764,37	0,00	33.708.200	0	33.708.200	2.168.650,54	1.502.214,91	DIPE
511000	12.167.280,66	0,00	12.540.400	0	12.540.400	654.817,38	281.698,04	DIPE
520000	146.506,00	0,00	14.100	0	14.100	0,00	132.406,00	DIPE
521000	23.523,30	0,00	104.700	0	104.700	91.548,70	10.372,00	DIPE
522000	525.483,63	0,00	472.800	0	472.800	219.609,29	272.292,92	DIPE
523000	459.447,46	0,00	459.800	0	459.800	171.428,70	171.076,16	DIPE
560100	193.903,30	0,00	170.700	0	170.700	10.455,99	33.659,29	DIPE
560200	90.007,39	0,00	109.600	0	109.600	30.683,23	11.090,62	DIPE
560300	61.997,04	0,00	76.300	0	76.300	30.361,40	16.058,44	DIPE
563000	318.962,00	0,00	349.200	0	349.200	54.898,67	24.660,67	DIPE
564000	21.066,07	0,00	252.700	0	252.700	232.901,60	1.267,67	DIPE
565100	471.130,90	0,00	448.500	0	448.500	93.135,94	115.766,84	DIPE
565200	514.636,10	0,00	501.100	0	501.100	49.150,39	62.686,49	DIPE
566000	292.168,30	0,00	314.200	0	314.200	42.251,80	20.220,10	DIPE
567000	30.219,60	0,00	35.500	0	35.500	10.215,50	4.935,10	DIPE
569000	2.167.297,43	0,00	1.991.500	0	1.991.500	190.829,59	366.627,02	DIPE
580000	2.039.564,32	0,00	2.104.400	0	2.104.400	124.956,24	60.120,56	DIPE
581000	10.833.695,52	0,00	11.034.100	0	11.034.100	559.520,23	359.115,75	DIPE
581100	149.171,43	0,00	165.700	0	165.700	19.621,76	3.093,19	DIPE
581200	291.242,50	0,00	331.000	0	331.000	39.757,50	0,00	DIPE
581300	434.184,43	0,00	447.000	0	447.000	34.329,32	21.513,75	DIPE
590000	1.070.975,51	1.282,40	1.057.100	0	1.057.100	67.766,22	82.924,13	DIPE
	73.963.895,63	1.282,40	75.778.400	0	75.778.400	6.121.657,19	4.308.435,22	

Rechnungsabschluss der Stadt Wels 2019

S a m m e l n a c h w e i s e

9 9 4 0 0 Leistungen für Personal

9 9 4 0 0

Teil- abschnitt	Bezeichnung	Anfängliche Zahlungsrückstände EUR	Laufendes Soll EUR	Summe EUR
0000	Gewählte Gemeindeorgane.	0,00	0,00	0,00
0101	Direktion.	0,00	1.510.630,48	1.510.630,48
0102	Büro des Bürgermeisters.	0,00	332.621,64	332.621,64
0103	Verfassungsdienst und Gemeinderatskanzlei.	0,00	358.802,15	358.802,15
0105	Bürgercenter	0,00	234.887,91	234.887,91
0106	Büro des Magistratsdirektors	0,00	208.539,34	208.539,34
0107	Frauenangelegenheiten.	0,00	95.787,32	95.787,32
0108	Facility Management.	0,00	0,00	0,00
0111	Personal und Besoldung	0,00	957.545,66	957.545,66
0112	Postenreserven und Dienstfreistellungen.	0,00	769.632,61	769.632,61
0113	Personalaufwand - Refundierbar	0,00	308.770,33	308.770,33
0121	Postservice.	0,00	144.203,60	144.203,60
0122	Wohnungsverwaltung	0,00	44.209,96	44.209,96
0123	Reinigung.	0,00	1.108.008,07	1.108.008,07
0124	Telekommunikation.	0,00	244.021,47	244.021,47
0131	Materialverwaltung und Beschaffungsstelle.	0,00	437.234,20	437.234,20
0132	Kopierservice.	0,00	180.222,61	180.222,61
0133	Allgemeines Inventar	0,00	73.763,36	73.763,36
0134	Projekt "Sozial gerechter Einkauf"	0,00	0,00	0,00
0141	Stadtrechnungshof.	0,00	446.049,82	446.049,82
0151	Presse	0,00	277.787,35	277.787,35
0152	Öffentlichkeitsarbeit.	0,00	145.369,91	145.369,91
0160	Elektronische Datenverarbeitung.	0,00	1.135.048,61	1.135.048,61
0180	Geschäftsstelle der Kranken- und Unfallfürsorge.	0,00	0,00	0,00
0201	Zivilrecht	0,00	353.472,48	353.472,48
0220	Standesamt	0,00	181.544,26	181.544,26
0231	Meldeservice	0,00	230.388,21	230.388,21
0241	Wählerservice.	0,00	144.031,38	144.031,38
0250	Staatsbürgerschaft	0,00	57.378,68	57.378,68
0290	Amtsgebäude.	0,00	391.267,40	391.267,40
0301	Büro des Stadtbaudirektors	0,00	405.419,07	405.419,07
0302	Baurecht	0,00	742.175,53	742.175,53
0303	Wasser- und Energierecht	0,00	138.864,87	138.864,87
0304	Sachverständigendienst	0,00	288.436,82	288.436,82
0311	Stadtplanung	0,00	893.791,55	893.791,55
0312	Verkehrsplanung.	0,00	264.453,45	264.453,45
0331	Hochbau.	0,00	626.900,68	626.900,68
0332	Maschinentechnischer- und elektrotechnischer Dienst.	0,00	129.706,26	129.706,26
0500	Bezirksverwaltung.	0,00	834.163,25	834.163,25
0501	Aufenthaltswesen	0,00	390.197,86	390.197,86
0502	Gewerbe.	0,00	260.245,47	260.245,47
0503	Betriebsanlagenrecht	0,00	319.493,34	319.493,34
0505	Passservice.	0,00	145.317,05	145.317,05
0800	Pensionen (soweit nicht aufgeteilt).	0,00	291.242,50	291.242,50
0911	Personalaus- und Personalfortbildung - Hoheitsverwaltung	0,00	34.145,92	34.145,92
0912	Personalaus- und Personalfortbildung - Unternehmensbereich	0,00	29.269,01	29.269,01
0940	Gemeinschaftspflege.	0,00	21.746,62	21.746,62
0991	Sonstige Einrichtungen und Maßnahmen	0,00	343.406,30	343.406,30

Rechnungsabschluss der Stadt Wels 2019

Sammelnaehweise

9 9 4 0 0 Leistungen für Personal

9 9 4 0 0

Teil- abschnitt	Ist EUR	Schließliche Zahlungsrückstände EUR	Voranschlag EUR	Nachtrags- voranschlag EUR	Gesamt- voranschlag EUR	Unterschied lfd.Soll - Günstiger EUR	Gesamt-VA Ungünstiger EUR
0000	0,00	0,00	0	0	0	0,00	0,00
0101	1.510.630,48	0,00	1.542.000	0	1.542.000	97.475,49	66.105,97
0102	332.621,64	0,00	401.200	0	401.200	104.219,81	35.641,45
0103	358.802,15	0,00	273.600	0	273.600	1.987,40	87.189,55
0105	234.887,91	0,00	245.800	0	245.800	15.804,42	4.892,33
0106	208.539,34	0,00	304.100	0	304.100	96.077,71	517,05
0107	95.787,32	0,00	97.200	0	97.200	1.806,18	393,50
0108	0,00	0,00	65.900	0	65.900	65.900,00	0,00
0111	957.545,66	0,00	1.010.500	0	1.010.500	56.959,03	4.004,69
0112	769.632,61	0,00	1.262.500	0	1.262.500	513.922,90	21.055,51
0113	308.770,33	0,00	255.300	0	255.300	5.970,78	59.441,11
0121	144.203,60	0,00	174.000	0	174.000	29.903,36	106,96
0122	44.209,96	0,00	44.300	0	44.300	396,92	306,88
0123	1.108.008,07	0,00	1.194.300	0	1.194.300	119.792,81	33.500,88
0124	244.021,47	0,00	441.700	0	441.700	197.726,45	47,92
0131	437.234,20	0,00	400.700	0	400.700	2.320,32	38.854,52
0132	180.222,61	0,00	148.200	0	148.200	912,64	32.935,25
0133	73.763,36	0,00	57.200	0	57.200	994,67	17.558,03
0134	0,00	0,00	0	0	0	0,00	0,00
0141	446.049,82	0,00	413.300	0	413.300	26.611,09	59.360,91
0151	277.787,35	0,00	300.500	0	300.500	46.787,31	24.074,66
0152	145.369,91	0,00	177.100	0	177.100	34.925,39	3.195,30
0160	1.133.766,21	1.282,40	1.103.700	0	1.103.700	133.579,52	164.928,13
0180	0,00	0,00	0	0	0	0,00	0,00
0201	353.472,48	0,00	342.800	0	342.800	44.580,20	55.252,68
0220	181.544,26	0,00	172.800	0	172.800	128,26	8.872,52
0231	230.388,21	0,00	226.400	0	226.400	10.307,33	14.295,54
0241	144.031,38	0,00	142.700	0	142.700	25.157,98	26.489,36
0250	57.378,68	0,00	53.200	0	53.200	0,00	4.178,68
0290	391.267,40	0,00	282.000	0	282.000	6.136,26	115.403,66
0301	405.419,07	0,00	408.700	0	408.700	14.143,82	10.862,89
0302	742.175,53	0,00	749.100	0	749.100	28.487,38	21.562,91
0303	138.864,87	0,00	261.100	0	261.100	122.274,61	39,48
0304	288.436,82	0,00	359.300	0	359.300	70.863,18	0,00
0311	893.791,55	0,00	1.025.500	0	1.025.500	157.246,89	25.538,44
0312	264.453,45	0,00	218.200	0	218.200	154,00	46.407,45
0331	626.900,68	0,00	605.700	0	605.700	5.425,39	26.626,07
0332	129.706,26	0,00	195.800	0	195.800	66.184,26	90,52
0500	834.163,25	0,00	843.200	0	843.200	10.368,60	1.331,85
0501	390.197,86	0,00	297.500	0	297.500	178,60	92.876,46
0502	260.245,47	0,00	243.700	0	243.700	342,90	16.888,37
0503	319.493,34	0,00	302.800	0	302.800	2.015,10	18.708,44
0505	145.317,05	0,00	111.000	0	111.000	209,76	34.526,81
0800	291.242,50	0,00	331.000	0	331.000	39.757,50	0,00
0911	34.145,92	0,00	33.200	0	33.200	5.123,50	6.069,42
0912	29.269,01	0,00	44.000	0	44.000	14.771,59	40,60
0940	21.746,62	0,00	0	0	0	0,00	21.746,62
0991	343.406,30	0,00	321.200	0	321.200	3.405,96	25.612,26

Rechnungsabschluss der Stadt Wels 2019

Sammelnachweise

9 9 4 0 0 Leistungen für Personal

9 9 4 0 0

Teil- abschnitt	Bezeichnung	Anfängliche Zahlungsrückstände EUR	Laufendes Soll EUR	Summe EUR
0992	Betriebsärztliche Maßnahmen.	0,00	45.220,44	45.220,44
1191	Sonst. Einricht. und Maßnahmen - Rufbereitschaftsdienst.	0,00	0,00	0,00
1192	Ordnungswache.	0,00	568.164,54	568.164,54
1301	Lebensmittelpolizei.	0,00	373,38	373,38
1330	Veterinärpolizei	0,00	225.456,79	225.456,79
1630	Freiwillige Feuerwehr.	0,00	762.229,28	762.229,28
2001	Schulverwaltung.	0,00	223.650,04	223.650,04
2021	Sportverwaltung.	0,00	73.003,25	73.003,25
2050	Schulaufsicht.	0,00	0,00	0,00
2110	Volksschulen	0,00	1.051.464,19	1.051.464,19
2120	Neue Mittelschulen	0,00	807.432,15	807.432,15
2130	Sonderschulen.	0,00	93.934,23	93.934,23
2140	Polytechnische Schulen	0,00	100.104,14	100.104,14
2400	Kindergärten	0,00	9.848.252,57	9.848.252,57
2492	Kindergärten-Küche	0,00	638.459,98	638.459,98
2500	Schülerhorte	0,00	2.808.110,60	2.808.110,60
2520	Jugendherbergen und Jugendheime.	0,00	0,00	0,00
2591	Jugendförderung und Jugendbetreuung.	0,00	116.662,52	116.662,52
2594	Einr. zur Förderung d.Betriebsver. Alter Schlachthof	0,00	205.557,19	205.557,19
2595	Jugendförderung und Jugendbetreuung "Veranstaltungen"	0,00	0,00	0,00
2596	Jugendtreffs	0,00	364.530,19	364.530,19
2597	Jugendeinrichtung-Jugendtreff-Skaterhalle.	0,00	56.518,82	56.518,82
2620	Sportplätze.	0,00	142.009,21	142.009,21
2622	Sportzentrum Wimpassing.	0,00	47.111,40	47.111,40
2630	Turn- und Sporthallen.	0,00	22.171,91	22.171,91
2632	BRP Rotax Halle.	0,00	0,00	0,00
2640	Eislaufplätze und -hallen.	0,00	220.635,23	220.635,23
2691	Förderungen.	0,00	32.699,00	32.699,00
2700	Volkshochschulen	0,00	251.069,29	251.069,29
2731	Stadtbücherei.	0,00	530.179,32	530.179,32
3001	Kulturaktivitäten.	0,00	294.945,99	294.945,99
3201	Musikschule.	0,00	25.443,90	25.443,90
3211	Magistratskapelle.	0,00	2.230,93	2.230,93
3212	Symphonieorchester	0,00	1.758,70	1.758,70
3231	Stadttheater - Gebäude	0,00	60.192,92	60.192,92
3232	Stadttheater - Veranstaltungen	0,00	225.487,02	225.487,02
3291	Sonstige kulturelle Veranstaltungen.	0,00	14.285,74	14.285,74
3601	Stadtmuseum.	0,00	1.867,97	1.867,97
3602	Burg - Museum.	0,00	326.992,83	326.992,83
3603	Minoriten - Museum	0,00	214.036,17	214.036,17
3610	Nichtwissenschaftliche Archive	0,00	337.217,58	337.217,58
3801	Medien Kultur Haus	0,00	128.943,34	128.943,34
4001	Soziale Hilfen	0,00	805.323,97	805.323,97
4004	Demenzberatungsstelle.	0,00	71.241,51	71.241,51
4011	Kinder- und Jugendhilfe.	0,00	1.307.162,48	1.307.162,48
4110	Maßnahmen der allgemeinen Sozialhilfe.	0,00	72.436,19	72.436,19
4220	Generationentreffs	0,00	237.040,25	237.040,25
4221	Tageszentrum	0,00	169.906,42	169.906,42

Rechnungsabschluss der Stadt Wels 2019

Sammelna chweise

9 9 4 0 0 Leistungen für Personal

9 9 4 0 0

Teil- abschnitt	Ist EUR	Schließliche Zahlungsrückstände EUR	Voranschlag EUR	Nachtrags- voranschlag EUR	Gesamt- voranschlag EUR	Unterschied lfd. Soll - Günstiger EUR	Gesamt-VA Ungünstiger EUR
0992	45.220,44	0,00	51.500	0	51.500	6.279,56	0,00
1191	0,00	0,00	0	0	0	0,00	0,00
1192	568.164,54	0,00	714.400	0	714.400	158.206,63	11.971,17
1301	373,38	0,00	184.100	0	184.100	183.726,62	0,00
1330	225.456,79	0,00	201.500	0	201.500	45.848,17	69.804,96
1630	762.229,28	0,00	788.900	0	788.900	60.836,57	34.165,85
2001	223.650,04	0,00	132.100	0	132.100	191,82	91.741,86
2021	73.003,25	0,00	124.100	0	124.100	53.163,50	2.066,75
2050	0,00	0,00	0	0	0	0,00	0,00
2110	1.051.464,19	0,00	1.053.300	0	1.053.300	31.508,36	29.672,55
2120	807.432,15	0,00	800.800	0	800.800	14.601,69	21.233,84
2130	93.934,23	0,00	89.300	0	89.300	615,78	5.250,01
2140	100.104,14	0,00	100.900	0	100.900	2.167,74	1.371,88
2400	9.848.252,57	0,00	9.680.000	0	9.680.000	233.206,82	401.459,39
2492	638.459,98	0,00	713.400	0	713.400	76.977,63	2.037,61
2500	2.808.110,60	0,00	2.878.400	0	2.878.400	106.706,14	36.416,74
2520	0,00	0,00	0	0	0	0,00	0,00
2591	116.662,52	0,00	273.500	0	273.500	158.090,69	1.253,21
2594	205.557,19	0,00	226.500	0	226.500	21.865,51	922,70
2595	0,00	0,00	0	0	0	0,00	0,00
2596	364.530,19	0,00	368.100	0	368.100	7.624,45	4.054,64
2597	56.518,82	0,00	58.100	0	58.100	4.282,81	2.701,63
2620	142.009,21	0,00	141.000	0	141.000	2.906,46	3.915,67
2622	47.111,40	0,00	52.800	0	52.800	8.374,04	2.685,44
2630	22.171,91	0,00	18.700	0	18.700	61,02	3.532,93
2632	0,00	0,00	0	0	0	0,00	0,00
2640	220.635,23	0,00	165.400	0	165.400	4.723,12	59.958,35
2691	32.699,00	0,00	12.500	0	12.500	2.500,00	22.699,00
2700	251.069,29	0,00	181.400	0	181.400	5.788,56	75.457,85
2731	530.179,32	0,00	579.700	0	579.700	87.471,80	37.951,12
3001	294.945,99	0,00	336.400	0	336.400	48.765,47	7.311,46
3201	25.443,90	0,00	24.400	0	24.400	98,10	1.142,00
3211	2.230,93	0,00	2.000	0	2.000	33,11	264,04
3212	1.758,70	0,00	1.700	0	1.700	100,50	159,20
3231	60.192,92	0,00	58.400	0	58.400	70,30	1.863,22
3232	225.487,02	0,00	236.700	0	236.700	48.180,76	36.967,78
3291	14.285,74	0,00	9.700	0	9.700	8,45	4.594,19
3601	1.867,97	0,00	2.400	0	2.400	1.434,40	902,37
3602	326.992,83	0,00	323.400	0	323.400	45.502,24	49.095,07
3603	214.036,17	0,00	422.100	0	422.100	229.190,04	21.126,21
3610	337.217,58	0,00	217.000	0	217.000	400,60	120.618,18
3801	128.943,34	0,00	129.600	0	129.600	824,95	168,29
4001	805.323,97	0,00	912.300	0	912.300	145.019,50	38.043,47
4004	71.241,51	0,00	72.300	0	72.300	5.065,16	4.006,67
4011	1.307.162,48	0,00	1.262.100	0	1.262.100	24.049,53	69.112,01
4110	72.436,19	0,00	0	0	0	0,00	72.436,19
4220	237.040,25	0,00	219.500	0	219.500	567,53	18.107,78
4221	169.906,42	0,00	175.300	0	175.300	11.078,32	5.684,74

Rechnungsabschluss der Stadt Wels 2019

Sammelnachweise

9 9 4 0 0 Leistungen für Personal

9 9 4 0 0

Teil- abschnitt	Bezeichnung	Anfängliche Zahlungsrückstände EUR	Laufendes Soll EUR	Summe EUR
4241	Hauskrankenpflege	0,00	0,00	0,00
4290	Sonstige Einrichtungen und Maßnahmen	0,00	179.702,68	179.702,68
4292	Seniorenbetreuung	0,00	86.883,81	86.883,81
4295	Mobile Altenhilfe	0,00	986.647,58	986.647,58
4297	Sozialberatungsstellen nach dem OÖSHG 1998	0,00	146.381,73	146.381,73
4298	Betreute Wohngemeinschaft für Menschen mit Demenz	0,00	627.880,10	627.880,10
4391	Streetwork	0,00	264.383,54	264.383,54
4392	Soziale Dienste für Kinder und Jugendliche	0,00	349.587,74	349.587,74
5001	Sanitätsdienst	0,00	464.343,25	464.343,25
5010	Umweltschutz	0,00	175.689,39	175.689,39
5111	Mutterberatung	0,00	98.998,50	98.998,50
5113	Familienberatung	0,00	125.036,11	125.036,11
5121	Tuberkulosenberatung	0,00	65.780,41	65.780,41
5122	Drogenberatungsstelle Circle	0,00	283.791,60	283.791,60
5124	Suchtprävention	0,00	166.659,16	166.659,16
5160	Schulgesundheitsdienst	0,00	100.227,76	100.227,76
5191	Logopädischer Dienst	0,00	74.110,91	74.110,91
5192	Beratungsstelle bei Alkoholproblemen	0,00	154.363,03	154.363,03
5193	Sozialpsychische Beratungsdienste	0,00	168.301,98	168.301,98
5194	Kontaktstelle für Selbsthilfegruppen	0,00	0,00	0,00
5800	Einrichtungen der Veterinärmedizin	0,00	299.751,58	299.751,58
6001	Straßen- und Brückenbau	0,00	525.787,97	525.787,97
6002	Wasserbau	0,00	176.669,76	176.669,76
6171	Straßenmeisterei	0,00	1.532.416,46	1.532.416,46
6400	Einrichtungen und Maßnahmen nach der Straßenverkehrsordnung	0,00	549.825,71	549.825,71
6401	Parkraumbewirtschaftung	0,00	189.404,43	189.404,43
7710	Maßnahmen zur Förderung des Fremdenverkehrs	0,00	2.832,44	2.832,44
8001	Gebäudeverwaltung	0,00	209.598,57	209.598,57
8010	Liegenschaftsverwaltung	0,00	0,00	0,00
8140	Straßenreinigung	0,00	40,54	40,54
8150	Park- und Gartenanlagen, Kinderspielplätze	0,00	22.739,77	22.739,77
8170	Friedhof	0,00	392.583,24	392.583,24
8200	Zentrale Betriebsverwaltung	0,00	531.662,00	531.662,00
8201	Werkstättenbetrieb	0,00	2.719.517,22	2.719.517,22
8212	KFZ-Werkstätte	0,00	250.297,83	250.297,83
8281	Wochen- und Jahrmärkte	0,00	225.239,02	225.239,02
8301	Tiergarten Wels	0,00	396.359,28	396.359,28
8310	Freibad	0,00	364.750,78	364.750,78
8521	Betriebe der Müllbeseitigung - Abfallabfuhr	0,00	2.354.710,85	2.354.710,85
8523	Betriebe der Müllbeseitigung - Abfallwirtschaft	0,00	342.513,63	342.513,63
8591	Haus Leopold Spitzer (alt)	0,00	0,00	0,00
8592	Haus Neustadt	0,00	4.294.939,01	4.294.939,01
8593	Hallenbad	0,00	669.410,95	669.410,95
8594	Haus Vogelweide	0,00	4.008.267,52	4.008.267,52
8595	Haus Leopold Spitzer	0,00	2.318.123,26	2.318.123,26
8596	Haus Noitzmühle	0,00	2.400.472,47	2.400.472,47
8601	Stadtgärtnerei	0,00	2.218.295,81	2.218.295,81
8942	Stadthalle	0,00	243.232,96	243.232,96

Rechnungsabschluss der Stadt Wels 2019

Sammelnaehweise

9 9 4 0 0 Leistungen für Personal

9 9 4 0 0

Teil- abschnitt	Ist EUR	Schließliche Zahlungsrückstände EUR	Voranschlag EUR	Nachtrags- voranschlag EUR	Gesamt- voranschlag EUR	Unterschied lfd. Soll - Günstiger EUR	Gesamt-VA Ungünstiger EUR
4241	0,00	0,00	0	0	0	0,00	0,00
4290	179.702,68	0,00	208.700	0	208.700	31.264,64	2.267,32
4292	86.883,81	0,00	39.100	0	39.100	101,70	47.885,51
4295	986.647,58	0,00	1.127.900	0	1.127.900	153.325,31	12.072,89
4297	146.381,73	0,00	196.300	0	196.300	50.520,44	602,17
4298	627.880,10	0,00	597.100	0	597.100	1.543,36	32.323,46
4391	264.383,54	0,00	407.700	0	407.700	144.137,71	821,25
4392	349.587,74	0,00	375.000	0	375.000	29.373,36	3.961,10
5001	464.343,25	0,00	486.000	0	486.000	69.429,71	47.772,96
5010	175.689,39	0,00	137.100	0	137.100	380,22	38.969,61
5111	98.998,50	0,00	138.400	0	138.400	49.182,92	9.781,42
5113	125.036,11	0,00	116.900	0	116.900	28.331,81	36.467,92
5121	65.780,41	0,00	67.100	0	67.100	2.386,45	1.066,86
5122	283.791,60	0,00	281.700	0	281.700	12.141,34	14.232,94
5124	166.659,16	0,00	148.900	0	148.900	541,72	18.300,88
5160	100.227,76	0,00	65.000	0	65.000	29.483,80	64.711,56
5191	74.110,91	0,00	73.500	0	73.500	950,24	1.561,15
5192	154.363,03	0,00	157.700	0	157.700	5.044,84	1.707,87
5193	168.301,98	0,00	186.000	0	186.000	51.770,58	34.072,56
5194	0,00	0,00	49.500	0	49.500	49.500,00	0,00
5800	299.751,58	0,00	339.300	0	339.300	43.338,28	3.789,86
6001	525.787,97	0,00	507.300	0	507.300	10.824,73	29.312,70
6002	176.669,76	0,00	149.000	0	149.000	4.344,01	32.013,77
6171	1.532.416,46	0,00	1.750.500	0	1.750.500	219.097,30	1.013,76
6400	549.825,71	0,00	424.400	0	424.400	426,40	125.852,11
6401	189.404,43	0,00	197.500	0	197.500	13.227,45	5.131,88
7710	2.832,44	0,00	0	0	0	0,00	2.832,44
8001	209.598,57	0,00	221.600	0	221.600	14.063,60	2.062,17
8010	0,00	0,00	48.700	0	48.700	48.700,00	0,00
8140	40,54	0,00	0	0	0	0,00	40,54
8150	22.739,77	0,00	22.500	0	22.500	8,87	248,64
8170	392.583,24	0,00	374.400	0	374.400	16.294,55	34.477,79
8200	531.662,00	0,00	524.700	0	524.700	8.633,75	15.595,75
8201	2.719.517,22	0,00	2.901.100	0	2.901.100	204.069,44	22.486,66
8212	250.297,83	0,00	302.600	0	302.600	85.278,57	32.976,40
8281	225.239,02	0,00	214.700	0	214.700	5.274,64	15.813,66
8301	396.359,28	0,00	450.900	0	450.900	73.257,53	18.716,81
8310	364.750,78	0,00	407.000	0	407.000	42.958,68	709,46
8521	2.354.710,85	0,00	2.432.600	0	2.432.600	182.646,04	104.756,89
8523	342.513,63	0,00	339.400	0	339.400	4.849,33	7.962,96
8591	0,00	0,00	0	0	0	0,00	0,00
8592	4.294.939,01	0,00	4.328.000	0	4.328.000	183.157,43	150.096,44
8593	669.410,95	0,00	618.000	0	618.000	31.464,77	82.875,72
8594	4.008.267,52	0,00	3.918.800	0	3.918.800	12.079,38	101.546,90
8595	2.318.123,26	0,00	2.221.500	0	2.221.500	5.492,58	102.115,84
8596	2.400.472,47	0,00	2.180.400	0	2.180.400	1.124,08	221.196,55
8601	2.218.295,81	0,00	2.279.300	0	2.279.300	116.723,13	55.718,94
8942	243.232,96	0,00	174.000	0	174.000	2.678,23	71.911,19

Rechnungsabschluss der Stadt Wels 2019

Sammelnachweise

9 9 4 0 0 Leistungen für Personal

9 9 4 0 0

Teil- abschnitt	Bezeichnung	Anfängliche Zahlungsrückstände EUR	Laufendes Soll EUR	Summe EUR
8944	Veranstaltungszentrum Minoriten.	0,00	98.810,37	98.810,37
8991	Veranstaltungen.	0,00	79.709,82	79.709,82
9001	Finanzmanagement	0,00	632.977,95	632.977,95
9002	Stadtbuchhaltung	0,00	586.212,53	586.212,53
9003	Steuerverwaltung	0,00	499.701,57	499.701,57
9004	Stadtkasse	0,00	140.823,16	140.823,16
9006	Controlling.	0,00	107.022,36	107.022,36
Gesamtsumme Sammelnachweis 99400		0,00	73.965.178,03	73.965.178,03

Rechnungsabschluss der Stadt Wels 2019

S a m m e l n a c h w e i s e

9 9 4 0 0 Leistungen für Personal

9 9 4 0 0

Teil- abschnitt	Ist EUR	Schließliche Zahlungsrückstände EUR	Voranschlag EUR	Nachtrags- voranschlag EUR	Gesamt- voranschlag EUR	Unterschied lfd.Soll - Günstiger EUR	Gesamt-VA Ungünstiger EUR
8944	98.810,37	0,00	112.200	0	112.200	20.571,59	7.181,96
8991	79.709,82	0,00	67.600	0	67.600	1.794,84	13.904,66
9001	632.977,95	0,00	623.600	0	623.600	3.138,80	12.516,75
9002	586.212,53	0,00	618.600	0	618.600	34.582,97	2.195,50
9003	499.701,57	0,00	445.200	0	445.200	0,00	54.501,57
9004	140.823,16	0,00	143.400	0	143.400	2.694,35	117,51
9006	107.022,36	0,00	100.300	0	100.300	0,00	6.722,36
	73.963.895,63	1.282,40	75.778.400	0	75.778.400	6.121.657,19	4.308.435,22

Rechnungsabschluss der Stadt Wels 2019

Sammelnaehweise

99410 Dienstbekleidung 99410

Kenn- ziffer	Bezeichnung	Anfängliche Zahlungsrückstände EUR	Laufendes Soll EUR	Summe EUR
400100	Dienstbekleidung	9,76	102.760,90	102.770,66
729120	Kostenersatz Seehilfe gem. § 12 Bildschirmverordnung	0,00	4.441,75	4.441,75
	Summe Teilabschnitt 99410	9,76	107.202,65	107.212,41
	Ausgaben Zugleich Zuschuss			

Rechnungsabschluss der Stadt Wels 2019

S a m m e l n a c h w e i s e

9 9 4 1 0 Dienstbekleidung

9 9 4 1 0

Kenn- ziffer	Ist EUR	Schließliche Zahlungsrückstände EUR	Voranschlag EUR	Nachtrags- voranschlag EUR	Gesamt- voranschlag EUR	Unterschied lfd.Soll - Günstiger EUR	Gesamt-VA Ungünstiger EUR	AOB
400100	102.770,66	0,00	110.000	0	110.000	20.359,22	13.120,12	SDZE
729120	4.441,75	0,00	0	0	0	0,00	4.441,75	SDZE
	107.212,41	0,00	110.000	0	110.000	20.359,22	17.561,87	

Rechnungsabschluss der Stadt Wels 2019

Sammelna chweise

9 9 4 1 0 Dienstbekleidung

9 9 4 1 0

Teil- abschnitt	Bezeichnung	Anfängliche Zahlungsrückstände EUR	Laufendes Soll EUR	Summe EUR
0000	Gewählte Gemeindeorgane.	0,00	0,00	0,00
0101	Direktion.	0,00	0,00	0,00
0103	Verfassungsdienst und Gemeinderatskanzlei.	0,00	274,35	274,35
0105	Bürgercenter	0,00	254,82	254,82
0106	Büro des Magistratsdirektors	0,00	509,64	509,64
0111	Personal und Besoldung	0,00	0,00	0,00
0120	Hilfsamt	0,00	0,00	0,00
0121	Postservice.	0,00	529,60	529,60
0123	Reinigung.	0,00	2.087,26	2.087,26
0124	Telekommunikation.	0,00	254,82	254,82
0131	Materialverwaltung und Beschaffungsstelle.	0,00	267,18	267,18
0132	Kopierservice.	0,00	0,00	0,00
0133	Allgemeines Inventar	0,00	0,00	0,00
0151	Presse	0,00	0,00	0,00
0160	Elektronische Datenverarbeitung.	0,00	267,13	267,13
0201	Zivilrecht	0,00	0,00	0,00
0231	Meldeservice	0,00	0,00	0,00
0301	Büro des Stadtbaudirektors	0,00	136,09	136,09
0302	Baurecht	0,00	0,00	0,00
0303	Wasser- und Energierecht	0,00	0,00	0,00
0311	Stadtplanung	0,00	0,00	0,00
0312	Verkehrsplanung.	0,00	0,00	0,00
0331	Hochbau.	7,82	59,85	67,67
0332	Maschinentechnischer- und elektrotechnischer Dienst.	0,00	98,53	98,53
0500	Bezirksverwaltung.	0,00	558,00	558,00
0501	Aufenthaltswesen	0,00	185,50	185,50
0505	Passservice.	0,00	0,00	0,00
0992	Betriebsärztliche Maßnahmen.	0,00	0,00	0,00
1192	Ordnungswache.	0,00	5.252,34	5.252,34
1301	Lebensmittelpolizei.	0,00	0,00	0,00
1330	Veterinärpolizei	0,00	0,00	0,00
2001	Schulverwaltung.	0,00	0,00	0,00
2110	Volksschulen	0,00	2.447,42	2.447,42
2120	Neue Mittelschulen	0,00	2.314,17	2.314,17
2130	Sonderschulen.	0,00	0,00	0,00
2140	Polytechnische Schulen	0,00	0,00	0,00
2400	Kindergärten	0,00	6.065,01	6.065,01
2492	Kindergärten-Küche	0,00	2.101,66	2.101,66
2500	Schülerhorte	0,00	784,06	784,06
2520	Jugendherbergen und Jugendheime.	0,00	0,00	0,00
2593	Jugendzentrum "Alter Schlachthof".	0,00	29,28	29,28
2594	Einr. zur Förderung d.Betriebsver. Alter Schlachthof	0,00	0,00	0,00
2620	Sportplätze.	0,00	493,82	493,82
2630	Turn- und Sporthallen.	0,00	0,00	0,00
2632	BRP Rotax Halle.	0,00	0,00	0,00
2640	Eislaufplätze und -hallen.	0,00	745,92	745,92
2731	Stadtbücherei.	0,00	232,50	232,50
3001	Kulturaktivitäten.	0,00	0,00	0,00

Rechnungsabschluss der Stadt Wels 2019

Sammelnaehweise

9 9 4 1 0 Dienstbekleidung

9 9 4 1 0

Teil- abschnitt	Ist EUR	Schließliche Zahlungsrückstände EUR	Voranschlag EUR	Nachtrags- voranschlag EUR	Gesamt- voranschlag EUR	Unterschied lfd.Soll - Günstiger EUR	Gesamt-VA Ungünstiger EUR
0000	0,00	0,00	0	0	0	0,00	0,00
0101	0,00	0,00	0	0	0	0,00	0,00
0103	274,35	0,00	0	0	0	0,00	274,35
0105	254,82	0,00	0	0	0	0,00	254,82
0106	509,64	0,00	0	0	0	0,00	509,64
0111	0,00	0,00	0	0	0	0,00	0,00
0120	0,00	0,00	800	0	800	800,00	0,00
0121	529,60	0,00	900	0	900	370,40	0,00
0123	2.087,26	0,00	2.000	0	2.000	0,00	87,26
0124	254,82	0,00	0	0	0	0,00	254,82
0131	267,18	0,00	300	0	300	300,00	267,18
0132	0,00	0,00	0	0	0	0,00	0,00
0133	0,00	0,00	0	0	0	0,00	0,00
0151	0,00	0,00	0	0	0	0,00	0,00
0160	267,13	0,00	0	0	0	0,00	267,13
0201	0,00	0,00	0	0	0	0,00	0,00
0231	0,00	0,00	0	0	0	0,00	0,00
0301	136,09	0,00	0	0	0	0,00	136,09
0302	0,00	0,00	700	0	700	700,00	0,00
0303	0,00	0,00	0	0	0	0,00	0,00
0311	0,00	0,00	0	0	0	0,00	0,00
0312	0,00	0,00	0	0	0	0,00	0,00
0331	67,67	0,00	300	0	300	240,15	0,00
0332	98,53	0,00	0	0	0	0,00	98,53
0500	558,00	0,00	0	0	0	0,00	558,00
0501	185,50	0,00	0	0	0	0,00	185,50
0505	0,00	0,00	0	0	0	0,00	0,00
0992	0,00	0,00	0	0	0	0,00	0,00
1192	5.252,34	0,00	3.800	0	3.800	0,00	1.452,34
1301	0,00	0,00	300	0	300	300,00	0,00
1330	0,00	0,00	100	0	100	100,00	0,00
2001	0,00	0,00	0	0	0	0,00	0,00
2110	2.447,42	0,00	2.800	0	2.800	352,58	0,00
2120	2.314,17	0,00	2.400	0	2.400	85,83	0,00
2130	0,00	0,00	100	0	100	100,00	0,00
2140	0,00	0,00	100	0	100	100,00	0,00
2400	6.065,01	0,00	5.000	0	5.000	0,00	1.065,01
2492	2.101,66	0,00	2.500	0	2.500	398,34	0,00
2500	784,06	0,00	1.000	0	1.000	215,94	0,00
2520	0,00	0,00	0	0	0	0,00	0,00
2593	29,28	0,00	100	0	100	70,72	0,00
2594	0,00	0,00	0	0	0	0,00	0,00
2620	493,82	0,00	100	0	100	0,00	393,82
2630	0,00	0,00	100	0	100	100,00	0,00
2632	0,00	0,00	0	0	0	0,00	0,00
2640	745,92	0,00	300	0	300	0,00	445,92
2731	232,50	0,00	0	0	0	0,00	232,50
3001	0,00	0,00	0	0	0	0,00	0,00

Rechnungsabschluss der Stadt Wels 2019

Sammelnachweise

9 9 4 1 0 Dienstbekleidung

9 9 4 1 0

Teil- abschnitt	Bezeichnung	Anfängliche Zahlungsrückstände EUR	Laufendes Soll EUR	Summe EUR
3231	Stadttheater - Gebäude	0,00	0,00	0,00
3602	Burg - Museum	0,00	0,00	0,00
3603	Minoriten - Museum	0,00	0,00	0,00
3610	Nichtwissenschaftliche Archive	0,00	0,00	0,00
3801	Medien Kultur Haus	0,00	0,00	0,00
4001	Soziale Hilfen	0,00	0,00	0,00
4011	Kinder- und Jugendhilfe	0,00	232,50	232,50
4220	Generationentreffs	0,00	55,18	55,18
4295	Mobile Altenhilfe	0,00	2.296,61	2.296,61
4297	Sozialberatungsstellen nach dem OÖSHG 1998	0,00	0,00	0,00
4298	Betreute Wohngemeinschaft für Menschen mit Demenz	0,00	853,44	853,44
5001	Sanitätsdienst	0,00	0,00	0,00
5800	Einrichtungen der Veterinärmedizin	0,00	2.005,67	2.005,67
6001	Straßen- und Brückenbau	0,00	0,00	0,00
6002	Wasserbau	0,00	0,00	0,00
6171	Straßenmeisterei	1,94	8.655,15	8.657,09
6400	Einrichtungen und Maßnahmen nach der Straßenverkehrsordnung	0,00	665,20	665,20
6401	Parkraumbewirtschaftung	0,00	0,00	0,00
8170	Friedhof	0,00	4.055,40	4.055,40
8200	Zentrale Betriebsverwaltung	0,00	1.233,76	1.233,76
8201	Werkstättenbetrieb	0,00	5.014,31	5.014,31
8212	KFZ-Werkstätte	0,00	3.142,12	3.142,12
8281	Wochen- und Jahrmärkte	0,00	34,38	34,38
8301	Tiergarten Wels	0,00	3.799,07	3.799,07
8310	Freibad	0,00	714,43	714,43
8521	Betriebe der Müllbeseitigung - Abfallabfuhr	0,00	12.273,56	12.273,56
8523	Betriebe der Müllbeseitigung - Abfallwirtschaft	0,00	379,20	379,20
8591	Haus Leopold Spitzer (alt)	0,00	0,00	0,00
8592	Haus Neustadt	0,00	3.207,37	3.207,37
8593	Hallenbad	0,00	3.435,15	3.435,15
8594	Haus Vogelweide	0,00	4.672,61	4.672,61
8595	Haus Leopold Spitzer	0,00	2.022,54	2.022,54
8596	Haus Noitzmühle	0,00	2.168,26	2.168,26
8601	Stadtgärtnerei	0,00	19.804,10	19.804,10
8942	Stadthalle	0,00	32,34	32,34
8944	Veranstaltungszentrum Minoriten	0,00	0,00	0,00
9001	Finanzmanagement	0,00	0,00	0,00
9002	Stadtbuchhaltung	0,00	501,35	501,35
9003	Steuerverwaltung	0,00	0,00	0,00
9004	Stadtkasse	0,00	0,00	0,00
Gesamtsumme Sammelnachweis 99410		9,76	107.202,65	107.212,41

Rechnungsabschluss der Stadt Wels 2019

Sammelnaehweise

9 9 4 1 0 Dienstbekleidung

9 9 4 1 0

Teil- abschnitt	Ist EUR	Schließliche Zahlungsrückstände EUR	Voranschlag EUR	Nachtrags- voranschlag EUR	Gesamt- voranschlag EUR	Unterschied lfd.Soll - Günstiger EUR	Gesamt-VA Ungünstiger EUR
3231	0,00	0,00	1.000	0	1.000	1.000,00	0,00
3602	0,00	0,00	100	0	100	100,00	0,00
3603	0,00	0,00	100	0	100	100,00	0,00
3610	0,00	0,00	100	0	100	100,00	0,00
3801	0,00	0,00	0	0	0	0,00	0,00
4001	0,00	0,00	0	0	0	0,00	0,00
4011	232,50	0,00	0	0	0	0,00	232,50
4220	55,18	0,00	100	0	100	44,82	0,00
4295	2.296,61	0,00	200	0	200	0,00	2.096,61
4297	0,00	0,00	0	0	0	0,00	0,00
4298	853,44	0,00	800	0	800	0,00	53,44
5001	0,00	0,00	100	0	100	100,00	0,00
5800	2.005,67	0,00	2.000	0	2.000	0,00	5,67
6001	0,00	0,00	500	0	500	500,00	0,00
6002	0,00	0,00	300	0	300	300,00	0,00
6171	8.657,09	0,00	9.800	0	9.800	1.423,85	279,00
6400	665,20	0,00	500	0	500	0,00	165,20
6401	0,00	0,00	0	0	0	0,00	0,00
8170	4.055,40	0,00	4.600	0	4.600	544,60	0,00
8200	1.233,76	0,00	1.500	0	1.500	518,09	251,85
8201	5.014,31	0,00	6.000	0	6.000	985,69	0,00
8212	3.142,12	0,00	800	0	800	0,00	2.342,12
8281	34,38	0,00	200	0	200	165,62	0,00
8301	3.799,07	0,00	3.500	0	3.500	0,00	299,07
8310	714,43	0,00	2.000	0	2.000	1.285,57	0,00
8521	12.273,56	0,00	18.000	0	18.000	5.726,44	0,00
8523	379,20	0,00	1.000	0	1.000	620,80	0,00
8591	0,00	0,00	0	0	0	0,00	0,00
8592	3.207,37	0,00	2.500	0	2.500	0,00	707,37
8593	3.435,15	0,00	1.000	0	1.000	0,00	2.435,15
8594	4.672,61	0,00	3.200	0	3.200	0,00	1.472,61
8595	2.022,54	0,00	3.000	0	3.000	1.442,48	465,02
8596	2.168,26	0,00	2.500	0	2.500	331,74	0,00
8601	19.804,10	0,00	20.000	0	20.000	469,25	273,35
8942	32,34	0,00	200	0	200	167,66	0,00
8944	0,00	0,00	100	0	100	100,00	0,00
9001	0,00	0,00	0	0	0	0,00	0,00
9002	501,35	0,00	600	0	600	98,65	0,00
9003	0,00	0,00	0	0	0	0,00	0,00
9004	0,00	0,00	0	0	0	0,00	0,00
	107.212,41	0,00	110.000	0	110.000	20.359,22	17.561,87

Rechnungsabschluss der Stadt Wels 2019

Sammelnachweise

9 9 4 2 0 Kanal 9 9 4 2 0

Kenn- ziffer	Bezeichnung	Anfängliche Zahlungsrückstände EUR	Laufendes Soll EUR	Summe EUR
728140	Kanalbenutzungsgebühren.	0,00	518.231,78	518.231,78
	Summe Teilabschnitt 99420	Ausgaben Zugleich Zuschuss	0,00	518.231,78

Rechnungsabschluss der Stadt Wels 2019

Sammelnaehweise

99420 Kanal

99420

Kenn- ziffer	Ist EUR	Schließliche Zahlungsrückstände EUR	Voranschlag EUR	Nachtrags- voranschlag EUR	Gesamt- voranschlag EUR	Unterschied lfd.Soll - Günstiger EUR	Gesamt-VA Ungünstiger EUR	AOB
728140	518.231,78	0,00	528.000	0	528.000	31.756,68	21.988,46	SDFM
	518.231,78	0,00	528.000	0	528.000	31.756,68	21.988,46	

Rechnungsabschluss der Stadt Wels 2019

Sammelna chweise

9 9 4 2 0 Kanal

9 9 4 2 0

Teil- abschnitt	Bezeichnung	Anfängliche Zahlungsrückstände EUR	Laufendes Soll EUR	Summe EUR
0290	Amtsgebäude	0,00	52.137,04	52.137,04
0501	Aufenthaltswesen	0,00	819,59	819,59
1630	Freiwillige Feuerwehr	0,00	15.501,89	15.501,89
2110	Volksschulen	0,00	81.279,94	81.279,94
2111	Volksschulen - Schülerausspeisung	0,00	1.400,18	1.400,18
2120	Neue Mittelschulen	0,00	64.925,00	64.925,00
2121	Neue Mittelschulen - Schülerausspeisung	0,00	2.644,94	2.644,94
2130	Sonderschulen	0,00	3.601,68	3.601,68
2140	Polytechnische Schulen	0,00	10.177,67	10.177,67
2400	Kindergärten	0,00	56.258,92	56.258,92
2492	Kindergärten-Küche	0,00	481,74	481,74
2500	Schülerhorte	0,00	16.703,93	16.703,93
2520	Jugendherbergen und Jugendheime	0,00	0,00	0,00
2593	Jugendzentrum "Alter Schlachthof"	0,00	5.150,28	5.150,28
2596	Jugendtreffs	0,00	1.887,90	1.887,90
2597	Jugendeinrichtung-Jugendtreff-Skaterhalle	0,00	0,00	0,00
2620	Sportplätze	0,00	3.787,44	3.787,44
2622	Sportzentrum Wimpassing	0,00	8.757,16	8.757,16
2630	Turn- und Sporthallen	0,00	1.167,28	1.167,28
2632	BRP Rotax Halle	0,00	0,00	0,00
2640	Eislaufplätze und -hallen	0,00	8.061,18	8.061,18
2700	Volkshochschulen	0,00	3.912,18	3.912,18
2731	Stadtbücherei	0,00	1.496,03	1.496,03
3201	Musikschule	0,00	6.518,53	6.518,53
3231	Stadttheater - Gebäude	0,00	6.643,98	6.643,98
3233	Kornspeicher - Gebäude	0,00	1.750,46	1.750,46
3602	Burg - Museum	0,00	7.034,29	7.034,29
3603	Minoriten - Museum	0,00	3.705,78	3.705,78
3610	Nichtwissenschaftliche Archive	0,00	1.932,55	1.932,55
3620	Denkmalpflege	0,00	314,61	314,61
3801	Medien Kultur Haus	0,00	6.218,14	6.218,14
4297	Sozialberatungsstellen nach dem OÖSHG 1998	0,00	0,00	0,00
4391	Streetwork	0,00	759,25	759,25
4392	Soziale Dienste für Kinder und Jugendliche	0,00	1.749,48	1.749,48
5100	Medizinische Bereichsversorgung	0,00	0,00	0,00
5111	Mutterberatung	0,00	481,90	481,90
5113	Familienberatung	0,00	451,91	451,91
5122	Drogenberatungsstelle Circle	0,00	3.691,53	3.691,53
5192	Beratungsstelle bei Alkoholproblemen	0,00	2.902,45	2.902,45
5193	Sozialpsychische Beratungsdienste	0,00	1.677,92	1.677,92
5194	Kontaktstelle für Selbsthilfegruppen	0,00	320,23	320,23
6491	Autobusbahnhof	0,00	3.420,17	3.420,17
8121	Öffentliche Bedürfnisanstalten	0,00	1.808,17	1.808,17
8170	Friedhof	0,00	1.605,90	1.605,90
8301	Tiergarten Wels	0,00	3.562,12	3.562,12
8460	Wohn- und Geschäftsgebäude	0,00	9.830,64	9.830,64
8521	Betriebe der Müllbeseitigung - Abfallabfuhr	0,00	0,00	0,00
8523	Betriebe der Müllbeseitigung - Abfallwirtschaft	0,00	2.385,58	2.385,58

Rechnungsabschluss der Stadt Wels 2019

Sammelnaehweise

9 9 4 2 0 Kanal

9 9 4 2 0

Teil- abschnitt	Ist EUR	Schließliche Zahlungsrückstände EUR	Voranschlag EUR	Nachtrags- voranschlag EUR	Gesamt- voranschlag EUR	Unterschied lfd. Soll - Günstiger EUR	Gesamt-VA Ungünstiger EUR
0290	52.137,04	0,00	52.100	0	52.100	0,00	37,04
0501	819,59	0,00	500	0	500	0,00	319,59
1630	15.501,89	0,00	15.100	0	15.100	0,00	401,89
2110	81.279,94	0,00	75.700	0	75.700	0,00	5.579,94
2111	1.400,18	0,00	1.600	0	1.600	199,82	0,00
2120	64.925,00	0,00	64.200	0	64.200	0,00	725,00
2121	2.644,94	0,00	2.800	0	2.800	155,06	0,00
2130	3.601,68	0,00	3.600	0	3.600	0,00	1,68
2140	10.177,67	0,00	10.000	0	10.000	0,00	177,67
2400	56.258,92	0,00	61.200	0	61.200	4.941,08	0,00
2492	481,74	0,00	500	0	500	18,26	0,00
2500	16.703,93	0,00	16.600	0	16.600	0,00	103,93
2520	0,00	0,00	0	0	0	0,00	0,00
2593	5.150,28	0,00	5.100	0	5.100	0,00	50,28
2596	1.887,90	0,00	1.400	0	1.400	0,00	487,90
2597	0,00	0,00	100	0	100	100,00	0,00
2620	3.787,44	0,00	4.100	0	4.100	312,56	0,00
2622	8.757,16	0,00	6.100	0	6.100	0,00	2.657,16
2630	1.167,28	0,00	1.200	0	1.200	32,72	0,00
2632	0,00	0,00	0	0	0	0,00	0,00
2640	8.061,18	0,00	6.900	0	6.900	0,00	1.161,18
2700	3.912,18	0,00	4.200	0	4.200	287,82	0,00
2731	1.496,03	0,00	1.500	0	1.500	3,97	0,00
3201	6.518,53	0,00	6.300	0	6.300	0,00	218,53
3231	6.643,98	0,00	6.500	0	6.500	0,00	143,98
3233	1.750,46	0,00	1.800	0	1.800	49,54	0,00
3602	7.034,29	0,00	6.900	0	6.900	0,00	134,29
3603	3.705,78	0,00	5.800	0	5.800	2.094,22	0,00
3610	1.932,55	0,00	2.000	0	2.000	67,45	0,00
3620	314,61	0,00	600	0	600	285,39	0,00
3801	6.218,14	0,00	6.400	0	6.400	181,86	0,00
4297	0,00	0,00	100	0	100	100,00	0,00
4391	759,25	0,00	700	0	700	0,00	59,25
4392	1.749,48	0,00	1.800	0	1.800	50,52	0,00
5100	0,00	0,00	200	0	200	200,00	0,00
5111	481,90	0,00	500	0	500	18,10	0,00
5113	451,91	0,00	0	0	0	0,00	451,91
5122	3.691,53	0,00	1.900	0	1.900	0,00	1.791,53
5192	2.902,45	0,00	1.900	0	1.900	0,00	1.002,45
5193	1.677,92	0,00	1.200	0	1.200	0,00	477,92
5194	320,23	0,00	0	0	0	0,00	320,23
6491	3.420,17	0,00	3.500	0	3.500	79,83	0,00
8121	1.808,17	0,00	1.800	0	1.800	0,00	8,17
8170	1.605,90	0,00	1.600	0	1.600	0,00	5,90
8301	3.562,12	0,00	2.700	0	2.700	0,00	862,12
8460	9.830,64	0,00	5.800	0	5.800	0,00	4.030,64
8521	0,00	0,00	200	0	200	200,00	0,00
8523	2.385,58	0,00	3.100	0	3.100	714,42	0,00

Rechnungsabschluss der Stadt Wels 2019

Sammelnachweise

9 9 4 2 0 Kanal

9 9 4 2 0

Teil- abschnitt	Bezeichnung	Anfängliche Zahlungsrückstände EUR	Laufendes Soll EUR	Summe EUR
8591	Haus Leopold Spitzer (alt)	0,00	152,76	152,76
8592	Haus Neustadt	0,00	42.226,65	42.226,65
8594	Haus Vogelweide	0,00	36.598,65	36.598,65
8595	Haus Leopold Spitzer	0,00	20.201,89	20.201,89
8596	Haus Noitzmühle	0,00	0,00	0,00
8942	Stadthalle	0,00	7.877,74	7.877,74
8944	Veranstaltungszentrum Minoriten	0,00	2.256,53	2.256,53
Gesamtsumme Sammelnachweis 99420		0,00	518.231,78	518.231,78

Rechnungsabschluss der Stadt Wels 2019

Sammelnachweise

9 9 4 2 0 Kanal

9 9 4 2 0

Teil- abschnitt	Ist EUR	Schließliche Zahlungsrückstände EUR	Voranschlag EUR	Nachtrags- voranschlag EUR	Gesamt- voranschlag EUR	Unterschied lfd.Soll - Günstiger EUR	Gesamt-VA Ungünstiger EUR
8591	152,76	0,00	19.900	0	19.900	19.747,24	0,00
8592	42.226,65	0,00	42.800	0	42.800	573,35	0,00
8594	36.598,65	0,00	36.200	0	36.200	0,00	398,65
8595	20.201,89	0,00	19.900	0	19.900	0,00	301,89
8596	0,00	0,00	0	0	0	0,00	0,00
8942	7.877,74	0,00	7.800	0	7.800	0,00	77,74
8944	2.256,53	0,00	3.600	0	3.600	1.343,47	0,00
	518.231,78	0,00	528.000	0	528.000	31.756,68	21.988,46

Rechnungsabschluss der Stadt Wels 2019

S a m m e l n a c h w e i s e

9 9 4 3 0 Wäschereinigung - Fremdvergabe 9 9 4 3 0

Kenn- ziffer	Bezeichnung	Anfängliche Zahlungsrückstände EUR	Laufendes Soll EUR	Summe EUR
728600	Wäschereinigung - Fremdvergabe	0,00	11.484,38	11.484,38
	Summe Teilabschnitt 99430	Ausgaben Zugleich Zuschuss	0,00	11.484,38

Rechnungsabschluss der Stadt Wels 2019

S a m m e l n a c h w e i s e

9 9 4 3 0 Wäschereinigung - Fremdvergabe

9 9 4 3 0

Kenn- ziffer	Ist EUR	Schließliche Zahlungsrückstände EUR	Voranschlag EUR	Nachtrags- voranschlag EUR	Gesamt- voranschlag EUR	Unterschied lfd.Soll - Günstiger EUR	Gesamt-VA Ungünstiger EUR	AOB
728600	11.484,38	0,00	14.200	0	14.200	3.013,13	297,51	SDZE
	11.484,38	0,00	14.200	0	14.200	3.013,13	297,51	

Rechnungsabschluss der Stadt Wels 2019

Sammelnachweise

9 9 4 3 0 Wäschereinigung - Fremdvergabe

9 9 4 3 0

Teil- abschnitt	Bezeichnung	Anfängliche Zahlungsrückstände EUR	Laufendes Soll EUR	Summe EUR
1330	Veterinärpolizei	0,00	35,97	35,97
1630	Freiwillige Feuerwehr	0,00	2.103,18	2.103,18
2400	Kindergärten	0,00	6.309,61	6.309,61
2500	Schülerhorte	0,00	67,47	67,47
2520	Jugendherbergen und Jugendheime	0,00	0,00	0,00
2700	Volkshochschulen	0,00	0,00	0,00
3201	Musikschule	0,00	45,73	45,73
3211	Magistratskapelle	0,00	0,00	0,00
3232	Stadttheater - Veranstaltungen	0,00	126,53	126,53
4220	Generationentreffs	0,00	110,88	110,88
6171	Straßenmeisterei	0,00	0,00	0,00
8201	Werkstättenbetrieb	0,00	1.490,75	1.490,75
8212	KFZ-Werkstätte	0,00	406,36	406,36
8521	Betriebe der Müllbeseitigung - Abfallabfuhr	0,00	787,90	787,90
Gesamtsumme Sammelnachweis 99430		0,00	11.484,38	11.484,38

Rechnungsabschluss der Stadt Wels 2019

Sammelnachweise

9 9 4 3 0 Wäschereinigung - Fremdvergabe

9 9 4 3 0

Teil- abschnitt	Ist EUR	Schließliche		Nachtrags- voranschlag EUR	Gesamt- voranschlag EUR	Unterschied lfd.Soll - Gesamt-VA	
		Zahlungsrückstände EUR	Voranschlag EUR			Günstiger EUR	Ungünstiger EUR
1330	35,97	0,00	200	0	200	164,03	0,00
1630	2.103,18	0,00	3.200	0	3.200	1.096,82	0,00
2400	6.309,61	0,00	6.100	0	6.100	0,00	209,61
2500	67,47	0,00	200	0	200	132,53	0,00
2520	0,00	0,00	0	0	0	0,00	0,00
2700	0,00	0,00	200	0	200	200,00	0,00
3201	45,73	0,00	300	0	300	254,27	0,00
3211	0,00	0,00	0	0	0	0,00	0,00
3232	126,53	0,00	500	0	500	373,47	0,00
4220	110,88	0,00	200	0	200	89,12	0,00
6171	0,00	0,00	100	0	100	100,00	0,00
8201	1.490,75	0,00	1.800	0	1.800	309,25	0,00
8212	406,36	0,00	700	0	700	293,64	0,00
8521	787,90	0,00	700	0	700	0,00	87,90
	11.484,38	0,00	14.200	0	14.200	3.013,13	297,51

Rechnungsabschluss der Stadt Wels 2019

Sammelnaehweise

9 9 4 4 0 Fotokopien externe Ausgaben 9 9 4 4 0

Kenn- ziffer	Bezeichnung	Anfängliche Zahlungsrückstände EUR	Laufendes Soll EUR	Summe EUR
457200	Fotokopien	0,00	53.270,98	53.270,98
	Summe Teilabschnitt 99440	Ausgaben Zugleich Zuschuss	0,00	53.270,98

Rechnungsabschluss der Stadt Wels 2019

S a m m e l n a c h w e i s e

9 9 4 4 0 Fotokopien externe Ausgaben

9 9 4 4 0

Kenn- ziffer	Ist EUR	Schließliche Zahlungsrückstände EUR	Voranschlag EUR	Nachtrags- voranschlag EUR	Gesamt- voranschlag EUR	Unterschied lfd.Soll - Günstiger EUR	Gesamt-VA Ungünstiger EUR	AOB
457200	53.270,98	0,00	90.000	0	90.000	39.030,38	2.301,36	SDZE
	53.270,98	0,00	90.000	0	90.000	39.030,38	2.301,36	

Rechnungsabschluss der Stadt Wels 2019

Sammelnachweise

9 9 4 4 0 Fotokopien externe Ausgaben

9 9 4 4 0

Teil- abschnitt	Bezeichnung	Anfängliche Zahlungsrückstände EUR	Laufendes Soll EUR	Summe EUR
0000	Gewählte Gemeindeorgane.	0,00	788,08	788,08
0102	Büro des Bürgermeisters.	0,00	69,24	69,24
0105	Bürgercenter	0,00	17,43	17,43
0107	Frauenangelegenheiten.	0,00	0,00	0,00
0123	Reinigung.	0,00	85,51	85,51
0131	Materialverwaltung und Beschaffungsstelle.	0,00	91,15	91,15
0133	Allgemeines Inventar	0,00	20,96	20,96
0141	Stadtrechnungshof.	0,00	95,80	95,80
0160	Elektronische Datenverarbeitung.	0,00	0,00	0,00
0231	Meldeservice	0,00	67,35	67,35
0290	Amtsgebäude.	0,00	129,69	129,69
0301	Büro des Stadtbaudirektors	0,00	53,83	53,83
0302	Baurecht	0,00	349,34	349,34
0303	Wasser- und Energierecht	0,00	32,37	32,37
0304	Sachverständigendienst	0,00	68,25	68,25
0311	Stadtplanung	0,00	13.316,23	13.316,23
0312	Verkehrsplanung.	0,00	62,73	62,73
0331	Hochbau.	0,00	11.602,79	11.602,79
0332	Maschinentechnischer- und elektrotechnischer Dienst.	0,00	92,06	92,06
0501	Aufenthaltswesen	0,00	89,67	89,67
0502	Gewerbe.	0,00	28,29	28,29
0503	Betriebsanlagenrecht	0,00	226,17	226,17
1301	Lebensmittelpolizei.	0,00	46,88	46,88
1330	Veterinärpolizei	0,00	190,60	190,60
1630	Freiwillige Feuerwehr.	0,00	333,27	333,27
1700	Allgemeine Angelegenheiten	0,00	52,59	52,59
2001	Schulverwaltung.	0,00	103,62	103,62
2021	Sportverwaltung.	0,00	103,63	103,63
2110	Volksschulen	0,00	11.121,23	11.121,23
2120	Neue Mittelschulen	0,00	7.469,95	7.469,95
2130	Sonderschulen.	0,00	768,22	768,22
2140	Polytechnische Schulen	0,00	481,72	481,72
2400	Kindergärten	0,00	1.625,95	1.625,95
2500	Schülerhorte	0,00	496,30	496,30
2520	Jugendherbergen und Jugendheime.	0,00	0,00	0,00
2591	Jugendförderung und Jugendbetreuung.	0,00	20,37	20,37
2594	Einr. zur Förderung d.Betriebsver. Alter Schlachthof	0,00	119,34	119,34
2595	Jugendförderung und Jugendbetreuung "Veranstaltungen".	0,00	0,00	0,00
2596	Jugendtreffs	0,00	0,00	0,00
2620	Sportplätze.	0,00	10,73	10,73
2632	BRP Rotax Halle.	0,00	0,00	0,00
2700	Volkshochschulen	0,00	69,18	69,18
2731	Stadtbücherei.	0,00	33,40	33,40
3001	Kulturaktivitäten.	0,00	80,74	80,74
3201	Musikschule.	0,00	411,63	411,63
3211	Magistratskapelle.	0,00	79,91	79,91
3212	Symphonieorchester	0,00	79,91	79,91
3232	Stadttheater - Veranstaltungen	0,00	8,77	8,77

Rechnungsabschluss der Stadt Wels 2019

Sammelnaehweise

9 9 4 4 0 Fotokopien externe Ausgaben

9 9 4 4 0

Teil- abschnitt	Ist Zahlungen EUR	Schließliche Zahlungsrückstände EUR	Voranschlag EUR	Nachtrags- voranschlag EUR	Gesamt- voranschlag EUR	Unterschied lfd. Soll - Günstiger EUR	Gesamt-VA Ungünstiger EUR
0000	788,08	0,00	1.500	0	1.500	711,92	0,00
0102	69,24	0,00	200	0	200	130,76	0,00
0105	17,43	0,00	0	0	0	0,00	17,43
0107	0,00	0,00	400	0	400	400,00	0,00
0123	85,51	0,00	200	0	200	114,49	0,00
0131	91,15	0,00	300	0	300	208,85	0,00
0133	20,96	0,00	200	0	200	179,04	0,00
0141	95,80	0,00	700	0	700	604,20	0,00
0160	0,00	0,00	400	0	400	400,00	0,00
0231	67,35	0,00	400	0	400	332,65	0,00
0290	129,69	0,00	200	0	200	70,31	0,00
0301	53,83	0,00	300	0	300	246,17	0,00
0302	349,34	0,00	500	0	500	150,66	0,00
0303	32,37	0,00	300	0	300	267,63	0,00
0304	68,25	0,00	300	0	300	231,75	0,00
0311	13.316,23	0,00	13.000	0	13.000	0,00	316,23
0312	62,73	0,00	200	0	200	137,27	0,00
0331	11.602,79	0,00	10.000	0	10.000	0,00	1.602,79
0332	92,06	0,00	400	0	400	307,94	0,00
0501	89,67	0,00	1.000	0	1.000	910,33	0,00
0502	28,29	0,00	400	0	400	371,71	0,00
0503	226,17	0,00	600	0	600	373,83	0,00
1301	46,88	0,00	500	0	500	453,12	0,00
1330	190,60	0,00	400	0	400	209,40	0,00
1630	333,27	0,00	1.000	0	1.000	666,73	0,00
1700	52,59	0,00	400	0	400	347,41	0,00
2001	103,62	0,00	300	0	300	196,38	0,00
2021	103,63	0,00	200	0	200	96,37	0,00
2110	11.121,23	0,00	16.400	0	16.400	5.278,77	0,00
2120	7.469,95	0,00	16.300	0	16.300	8.830,05	0,00
2130	768,22	0,00	1.500	0	1.500	731,78	0,00
2140	481,72	0,00	1.500	0	1.500	1.018,28	0,00
2400	1.625,95	0,00	5.000	0	5.000	3.374,05	0,00
2500	496,30	0,00	1.500	0	1.500	1.003,70	0,00
2520	0,00	0,00	0	0	0	0,00	0,00
2591	20,37	0,00	300	0	300	279,63	0,00
2594	119,34	0,00	500	0	500	380,66	0,00
2595	0,00	0,00	0	0	0	0,00	0,00
2596	0,00	0,00	0	0	0	0,00	0,00
2620	10,73	0,00	200	0	200	189,27	0,00
2632	0,00	0,00	0	0	0	0,00	0,00
2700	69,18	0,00	500	0	500	430,82	0,00
2731	33,40	0,00	300	0	300	266,60	0,00
3001	80,74	0,00	500	0	500	419,26	0,00
3201	411,63	0,00	1.000	0	1.000	588,37	0,00
3211	79,91	0,00	300	0	300	220,09	0,00
3212	79,91	0,00	200	0	200	120,09	0,00
3232	8,77	0,00	300	0	300	291,23	0,00

Rechnungsabschluss der Stadt Wels 2019

Sammelnachweise

9 9 4 4 0 Fotokopien externe Ausgaben

9 9 4 4 0

Teil- abschnitt	Bezeichnung	Anfängliche Zahlungsrückstände EUR	Laufendes Soll EUR	Summe EUR
3601	Stadtmuseum.	0,00	0,00	0,00
3602	Burg - Museum.	0,00	15,43	15,43
3610	Nichtwissenschaftliche Archive	0,00	53,03	53,03
4011	Kinder- und Jugendhilfe.	0,00	8,74	8,74
4290	Sonstige Einrichtungen und Maßnahmen	0,00	0,00	0,00
4391	Streetwork	0,00	0,00	0,00
5001	Sanitätsdienst	0,00	113,17	113,17
5111	Mutterberatung	0,00	0,00	0,00
5113	Familienberatung	0,00	0,00	0,00
5122	Drogenberatungsstelle Circle	0,00	113,07	113,07
5124	Suchtprävention.	0,00	0,00	0,00
5192	Beratungsstelle bei Alkoholproblemen	0,00	49,75	49,75
5193	Sozialpsychische Beratungsdienste.	0,00	109,01	109,01
5194	Kontaktstelle für Selbsthilfegruppen	0,00	0,00	0,00
6001	Straßen- und Brückenbau.	0,00	42,98	42,98
6002	Wasserbau.	0,00	7,78	7,78
6171	Straßenmeisterei	0,00	34,38	34,38
6400	Einrichtungen und Maßnahmen nach der Straßenverkehrsordnung.	0,00	71,33	71,33
8001	Gebäudeverwaltung.	0,00	0,00	0,00
8140	Straßenreinigung	0,00	11,42	11,42
8170	Friedhof	0,00	129,12	129,12
8200	Zentrale Betriebsverwaltung.	0,00	1,27	1,27
8201	Werkstättenbetrieb	0,00	15,81	15,81
8212	KFZ-Werkstätte	0,00	1,09	1,09
8281	Wochen- und Jahrmärkte	0,00	7,42	7,42
8310	Freibad.	0,00	6,41	6,41
8521	Betriebe der Müllbeseitigung - Abfallabfuhr.	0,00	30,49	30,49
8523	Betriebe der Müllbeseitigung - Abfallwirtschaft.	0,00	86,33	86,33
8591	Haus Leopold Spitzer (alt)	0,00	0,00	0,00
8592	Haus Neustadt.	0,00	348,61	348,61
8593	Hallenbad.	0,00	23,40	23,40
8594	Haus Vogelweide.	0,00	0,00	0,00
8595	Haus Leopold Spitzer	0,00	732,18	732,18
8596	Haus Noitzmühle.	0,00	122,97	122,97
8601	Stadtgärtnerei	0,00	135,94	135,94
8942	Stadthalle	0,00	4,97	4,97
8991	Veranstaltungen.	0,00	0,00	0,00
9003	Steuerverwaltung	0,00	0,00	0,00
9004	Stadtkasse	0,00	0,00	0,00
Gesamtsumme Sammelnachweis 99440		0,00	53.270,98	53.270,98

Rechnungsabschluss der Stadt Wels 2019

Sammelnaehweise

9 9 4 4 0 Fotokopien externe Ausgaben

9 9 4 4 0

Teil- abschnitt	Ist EUR	Schließliche		Voranschlag EUR	Nachtrags- voranschlag EUR	Gesamt- voranschlag EUR	Unterschied lfd.Soll - Gesamt-VA	
		Zahlungsrückstände EUR					Günstiger EUR	Ungünstiger EUR
3601	0,00	0,00		300	0	300	300,00	0,00
3602	15,43	0,00		200	0	200	184,57	0,00
3610	53,03	0,00		200	0	200	146,97	0,00
4011	8,74	0,00		200	0	200	191,26	0,00
4290	0,00	0,00		0	0	0	0,00	0,00
4391	0,00	0,00		100	0	100	100,00	0,00
5001	113,17	0,00		500	0	500	386,83	0,00
5111	0,00	0,00		200	0	200	200,00	0,00
5113	0,00	0,00		100	0	100	100,00	0,00
5122	113,07	0,00		100	0	100	0,00	13,07
5124	0,00	0,00		100	0	100	100,00	0,00
5192	49,75	0,00		100	0	100	50,25	0,00
5193	109,01	0,00		100	0	100	0,00	9,01
5194	0,00	0,00		100	0	100	100,00	0,00
6001	42,98	0,00		200	0	200	157,02	0,00
6002	7,78	0,00		200	0	200	192,22	0,00
6171	34,38	0,00		200	0	200	165,62	0,00
6400	71,33	0,00		300	0	300	228,67	0,00
8001	0,00	0,00		200	0	200	200,00	0,00
8140	11,42	0,00		400	0	400	388,58	0,00
8170	129,12	0,00		300	0	300	170,88	0,00
8200	1,27	0,00		200	0	200	198,73	0,00
8201	15,81	0,00		0	0	0	0,00	15,81
8212	1,09	0,00		0	0	0	0,00	1,09
8281	7,42	0,00		0	0	0	0,00	7,42
8310	6,41	0,00		100	0	100	93,59	0,00
8521	30,49	0,00		400	0	400	369,51	0,00
8523	86,33	0,00		0	0	0	0,00	86,33
8591	0,00	0,00		0	0	0	0,00	0,00
8592	348,61	0,00		1.000	0	1.000	651,39	0,00
8593	23,40	0,00		300	0	300	276,60	0,00
8594	0,00	0,00		500	0	500	500,00	0,00
8595	732,18	0,00		500	0	500	0,00	232,18
8596	122,97	0,00		1.400	0	1.400	1.277,03	0,00
8601	135,94	0,00		200	0	200	64,06	0,00
8942	4,97	0,00		300	0	300	295,03	0,00
8991	0,00	0,00		0	0	0	0,00	0,00
9003	0,00	0,00		0	0	0	0,00	0,00
9004	0,00	0,00		400	0	400	400,00	0,00
	53.270,98	0,00		90.000	0	90.000	39.030,38	2.301,36

Rechnungsabschluss der Stadt Wels 2019

S a m m e l n a c h w e i s e

9 9 4 5 0 Strom

9 9 4 5 0

Kenn- ziffer	Bezeichnung	Anfängliche Zahlungsrückstände EUR	Laufendes Soll EUR	Summe EUR
298802	Ansparung Photovoltaik	0,00	11.146,36	11.146,36
600000	Strom.	0,00	1.469.615,97	1.469.615,97
728190	Energiebuchhaltung/Zählermiete Photovoltaik.	0,00	2.460,77	2.460,77
	Summe Teilabschnitt 99450			
	Ausgaben Zugleich Zuschuss	0,00	1.483.223,10	1.483.223,10

Rechnungsabschluss der Stadt Wels 2019

S a m m e l n a c h w e i s e

9 9 4 5 0 Strom

9 9 4 5 0

Kenn- ziffer	Ist EUR	Schließliche	Voranschlag EUR	Nachtrags-	Gesamt- voranschlag EUR	Unterschied lfd.Soll - Gesamt-VA		AOB
		Zahlungsrückstände EUR		voranschlag EUR		Günstiger EUR	Ungünstiger EUR	
298802	11.146,36	0,00	13.200	0	13.200	2.671,09	617,45	SDFM
600000	1.469.615,97	0,00	1.500.000	0	1.500.000	93.957,30	63.573,27	SDFM
728190	2.460,77	0,00	3.700	0	3.700	1.293,33	54,10	SDFM
	1.483.223,10	0,00	1.516.900	0	1.516.900	97.921,72	64.244,82	

Rechnungsabschluss der Stadt Wels 2019

Sammel nachweise

9 9 4 5 0 Strom

9 9 4 5 0

Teil- abschnitt	Bezeichnung	Anfängliche Zahlungsrückstände EUR	Laufendes Soll EUR	Summe EUR
0101	Direktion.	0,00	0,00	0,00
0104	Sonstige Gemeinsame Aufwendungen	0,00	359,00	359,00
0107	Frauenangelegenheiten.	0,00	0,00	0,00
0111	Personal und Besoldung	0,00	0,00	0,00
0141	Stadtrechnungshof.	0,00	0,00	0,00
0290	Amtsgebäude.	0,00	92.850,89	92.850,89
0501	Aufenthaltswesen	0,00	1.498,25	1.498,25
1630	Freiwillige Feuerwehr.	0,00	32.961,31	32.961,31
2050	Schulaufsicht.	0,00	1.684,55	1.684,55
2110	Volksschulen	0,00	87.304,33	87.304,33
2111	Volksschulen - Schülerausspeisung.	0,00	1.821,40	1.821,40
2120	Neue Mittelschulen	0,00	112.247,08	112.247,08
2121	Neue Mittelschulen - Schülerausspeisung.	0,00	4.035,51	4.035,51
2122	Neue Mittelschule Lichtenegg - Kunstrasenplatz	0,00	691,74	691,74
2130	Sonderschulen.	0,00	4.176,88	4.176,88
2140	Polytechnische Schulen	0,00	8.822,50	8.822,50
2400	Kindergärten	0,00	40.446,54	40.446,54
2492	Kindergärten-Küche	0,00	6.513,92	6.513,92
2500	Schülerhorte	0,00	9.030,42	9.030,42
2520	Jugendherbergen und Jugendheime.	0,00	0,00	0,00
2593	Jugendzentrum "Alter Schlachthof".	0,00	22.158,69	22.158,69
2596	Jugendtreffs	0,00	4.976,71	4.976,71
2597	Jugendeinrichtung-Jugendtreff-Skaterhalle.	0,00	5.532,15	5.532,15
2620	Sportplätze.	0,00	16.441,73	16.441,73
2622	Sportzentrum Wimpassing.	0,00	19.106,68	19.106,68
2630	Turn- und Sporthallen.	0,00	7.410,76	7.410,76
2632	BRP Rotax Halle.	0,00	0,00	0,00
2640	Eislaufplätze und -hallen.	0,00	41.687,38	41.687,38
2650	Tennisplätze und -hallen	0,00	0,00	0,00
2700	Volkshochschulen	0,00	2.866,56	2.866,56
2731	Stadtbücherei.	0,00	6.210,63	6.210,63
3201	Musikschule.	0,00	29.521,82	29.521,82
3211	Magistratskapelle.	0,00	719,00	719,00
3231	Stadttheater - Gebäude	0,00	7.127,36	7.127,36
3233	Kornspeicher - Gebäude	0,00	823,37	823,37
3602	Burg - Museum.	0,00	7.448,75	7.448,75
3603	Minoriten - Museum	0,00	9.857,01	9.857,01
3610	Nichtwissenschaftliche Archive	0,00	8.390,35	8.390,35
3620	Denkmalpflege.	0,00	850,00	850,00
3801	Medien Kultur Haus	0,00	9.343,68	9.343,68
4011	Kinder- und Jugendhilfe.	0,00	0,00	0,00
4220	Generationentreffs	0,00	1.412,37	1.412,37
4290	Sonstige Einrichtungen und Maßnahmen	0,00	1.660,08	1.660,08
4292	Seniorenbetreuung.	0,00	446,78	446,78
4298	Betreute Wohngemeinschaft für Menschen mit Demenz.	0,00	7.591,69	7.591,69
4391	Streetwork	0,00	285,61	285,61
4392	Soziale Dienste für Kinder und Jugendliche	0,00	969,20	969,20
5100	Medizinische Bereichsversorgung.	0,00	413,00	413,00

Rechnungsabschluss der Stadt Wels 2019

Sammelnaehweise

9 9 4 5 0 Strom

9 9 4 5 0

Teil- abschnitt	Ist EUR	Schließliche Zahlungsrückstände EUR	Voranschlag EUR	Nachtrags- voranschlag EUR	Gesamt- voranschlag EUR	Unterschied lfd.Soll - Günstiger EUR	Gesamt-VA Ungünstiger EUR
0101	0,00	0,00	200	0	200	200,00	0,00
0104	359,00	0,00	1.600	0	1.600	1.241,00	0,00
0107	0,00	0,00	100	0	100	100,00	0,00
0111	0,00	0,00	400	0	400	400,00	0,00
0141	0,00	0,00	1.300	0	1.300	1.300,00	0,00
0290	92.850,89	0,00	95.100	0	95.100	2.249,11	0,00
0501	1.498,25	0,00	700	0	700	191,01	989,26
1630	32.961,31	0,00	35.800	0	35.800	2.838,69	0,00
2050	1.684,55	0,00	1.300	0	1.300	0,00	384,55
2110	87.304,33	0,00	80.200	0	80.200	282,16	7.386,49
2111	1.821,40	0,00	1.800	0	1.800	0,00	21,40
2120	112.247,08	0,00	109.000	0	109.000	42,88	3.289,96
2121	4.035,51	0,00	3.600	0	3.600	0,00	435,51
2122	691,74	0,00	1.500	0	1.500	808,26	0,00
2130	4.176,88	0,00	4.000	0	4.000	160,72	337,60
2140	8.822,50	0,00	9.700	0	9.700	877,50	0,00
2400	40.446,54	0,00	51.500	0	51.500	11.053,46	0,00
2492	6.513,92	0,00	6.000	0	6.000	107,36	621,28
2500	9.030,42	0,00	6.800	0	6.800	59,98	2.290,40
2520	0,00	0,00	0	0	0	0,00	0,00
2593	22.158,69	0,00	18.000	0	18.000	0,00	4.158,69
2596	4.976,71	0,00	4.700	0	4.700	128,09	404,80
2597	5.532,15	0,00	2.900	0	2.900	0,00	2.632,15
2620	16.441,73	0,00	17.200	0	17.200	994,67	236,40
2622	19.106,68	0,00	18.900	0	18.900	0,00	206,68
2630	7.410,76	0,00	8.600	0	8.600	1.189,24	0,00
2632	0,00	0,00	0	0	0	0,00	0,00
2640	41.687,38	0,00	45.500	0	45.500	3.812,62	0,00
2650	0,00	0,00	0	0	0	0,00	0,00
2700	2.866,56	0,00	4.500	0	4.500	1.633,44	0,00
2731	6.210,63	0,00	6.300	0	6.300	89,37	0,00
3201	29.521,82	0,00	30.100	0	30.100	578,18	0,00
3211	719,00	0,00	600	0	600	0,00	119,00
3231	7.127,36	0,00	12.600	0	12.600	5.472,64	0,00
3233	823,37	0,00	900	0	900	76,63	0,00
3602	7.448,75	0,00	8.100	0	8.100	651,25	0,00
3603	9.857,01	0,00	9.000	0	9.000	0,00	857,01
3610	8.390,35	0,00	8.500	0	8.500	109,65	0,00
3620	850,00	0,00	800	0	800	0,00	50,00
3801	9.343,68	0,00	9.900	0	9.900	556,32	0,00
4011	0,00	0,00	300	0	300	300,00	0,00
4220	1.412,37	0,00	1.400	0	1.400	0,00	12,37
4290	1.660,08	0,00	0	0	0	0,00	1.660,08
4292	446,78	0,00	500	0	500	53,22	0,00
4298	7.591,69	0,00	5.400	0	5.400	0,00	2.191,69
4391	285,61	0,00	1.400	0	1.400	1.114,39	0,00
4392	969,20	0,00	600	0	600	0,00	369,20
5100	413,00	0,00	500	0	500	87,00	0,00

Rechnungsabschluss der Stadt Wels 2019

Sammelnachweise

9 9 4 5 0 Strom

9 9 4 5 0

Teil- abschnitt	Bezeichnung	Anfängliche Zahlungsrückstände EUR	Laufendes Soll EUR	Summe EUR
5111	Mutterberatung	0,00	586,14	586,14
5113	Familienberatung	0,00	170,52	170,52
5122	Drogenberatungsstelle Circle	0,00	1.164,21	1.164,21
5124	Suchtprävention.	0,00	387,50	387,50
5192	Beratungsstelle bei Alkoholproblemen	0,00	736,99	736,99
5193	Sozialpsychische Beratungsdienste.	0,00	559,61	559,61
5194	Kontaktstelle für Selbsthilfegruppen	0,00	117,15	117,15
5230	Lärmbekämpfung	0,00	610,71	610,71
5800	Einrichtungen der Veterinärmedizin	0,00	6.431,10	6.431,10
6120	Gemeindestraßen.	0,00	8.073,86	8.073,86
6171	Straßenmeisterei	0,00	494,22	494,22
6390	Sonstige Einrichtungen und Maßnahmen	0,00	696,94	696,94
6400	Einrichtungen und Maßnahmen nach der Straßenverkehrsordnung.	0,00	30.336,73	30.336,73
6401	Parkraumbewirtschaftung.	0,00	2.316,00	2.316,00
6491	Autobusbahnhof	0,00	8.880,00	8.880,00
6500	Eisenbahnen.	0,00	15.726,83	15.726,83
8121	Öffentliche Bedürfnisanstalten	0,00	1.739,37	1.739,37
8150	Park- und Gartenanlagen, Kinderspielplätze	0,00	5.333,40	5.333,40
8161	Öffentliche Beleuchtung und öffentliche Uhren.	0,00	386.173,46	386.173,46
8170	Friedhof	0,00	3.129,94	3.129,94
8201	Werkstättenbetrieb	0,00	221,98	221,98
8281	Wochen- und Jahrmärkte	0,00	31.304,30	31.304,30
8301	Tiergarten Wels.	0,00	26.040,08	26.040,08
8310	Freibad.	0,00	46.898,99	46.898,99
8460	Wohn- und Geschäftsgebäude	0,00	5.119,93	5.119,93
8521	Betriebe der Müllbeseitigung - Abfallabfuhr.	0,00	653,63	653,63
8523	Betriebe der Müllbeseitigung - Abfallwirtschaft.	0,00	5.777,09	5.777,09
8591	Haus Leopold Spitzer (alt)	0,00	5.438,53	5.438,53
8592	Haus Neustadt.	0,00	73.845,53	73.845,53
8593	Hallenbad.	0,00	95.715,65	95.715,65
8594	Haus Vogelweide.	0,00	32.559,46	32.559,46
8595	Haus Leopold Spitzer	0,00	21.060,16	21.060,16
8596	Haus Noitzmühle.	0,00	26.788,48	26.788,48
8601	Stadtgärtnerei	0,00	329,67	329,67
8942	Stadthalle	0,00	14.106,92	14.106,92
8944	Veranstaltungszentrum Minoriten.	0,00	6.002,34	6.002,34
Gesamtsumme Sammelnachweis 99450		0,00	1.483.223,10	1.483.223,10

Rechnungsabschluss der Stadt Wels 2019

Sammelnaehweise

9 9 4 5 0 Strom

9 9 4 5 0

Teil- abschnitt	Ist EUR	Schließliche Zahlungsrückstände EUR	Voranschlag EUR	Nachtrags- voranschlag EUR	Gesamt- voranschlag EUR	Unterschied lfd.Soll - Günstiger EUR	Gesamt-VA Ungünstiger EUR
5111	586,14	0,00	700	0	700	152,19	38,33
5113	170,52	0,00	0	0	0	0,00	170,52
5122	1.164,21	0,00	600	0	600	0,00	564,21
5124	387,50	0,00	300	0	300	0,00	87,50
5192	736,99	0,00	500	0	500	0,00	236,99
5193	559,61	0,00	500	0	500	0,00	59,61
5194	117,15	0,00	0	0	0	0,00	117,15
5230	610,71	0,00	500	0	500	0,00	110,71
5800	6.431,10	0,00	7.100	0	7.100	668,90	0,00
6120	8.073,86	0,00	7.700	0	7.700	9,47	383,33
6171	494,22	0,00	600	0	600	105,78	0,00
6390	696,94	0,00	200	0	200	0,00	496,94
6400	30.336,73	0,00	34.200	0	34.200	3.863,27	0,00
6401	2.316,00	0,00	2.700	0	2.700	384,00	0,00
6491	8.880,00	0,00	9.000	0	9.000	120,00	0,00
6500	15.726,83	0,00	0	0	0	0,00	15.726,83
8121	1.739,37	0,00	1.800	0	1.800	60,63	0,00
8150	5.333,40	0,00	4.000	0	4.000	0,00	1.333,40
8161	386.173,46	0,00	383.500	0	383.500	0,00	2.673,46
8170	3.129,94	0,00	2.400	0	2.400	132,00	861,94
8201	221,98	0,00	300	0	300	78,02	0,00
8281	31.304,30	0,00	36.000	0	36.000	4.695,70	0,00
8301	26.040,08	0,00	22.500	0	22.500	0,00	3.540,08
8310	46.898,99	0,00	46.800	0	46.800	0,00	98,99
8460	5.119,93	0,00	4.100	0	4.100	7,76	1.027,69
8521	653,63	0,00	700	0	700	138,35	91,98
8523	5.777,09	0,00	5.400	0	5.400	0,00	377,09
8591	5.438,53	0,00	40.100	0	40.100	34.661,47	0,00
8592	73.845,53	0,00	72.500	0	72.500	36,11	1.381,64
8593	95.715,65	0,00	90.500	0	90.500	36,80	5.252,45
8594	32.559,46	0,00	31.600	0	31.600	0,00	959,46
8595	21.060,16	0,00	31.900	0	31.900	10.839,84	0,00
8596	26.788,48	0,00	27.000	0	27.000	211,52	0,00
8601	329,67	0,00	400	0	400	70,33	0,00
8942	14.106,92	0,00	16.700	0	16.700	2.593,08	0,00
8944	6.002,34	0,00	6.300	0	6.300	297,66	0,00
	1.483.223,10	0,00	1.516.900	0	1.516.900	97.921,72	64.244,82

Rechnungsabschluss der Stadt Wels 2019

Sammelna chweise

9 9 4 6 0 Gas 9 9 4 6 0

Kenn- ziffer	Bezeichnung	Anfängliche Zahlungsrückstände EUR	Laufendes Soll EUR	Summe EUR
601000	Gas.	0,00	139.839,78	139.839,78
	Summe Teilabschnitt 99460	Ausgaben Zugleich Zuschuss	0,00	139.839,78

Rechnungsabschluss der Stadt Wels 2019

S a m m e l n a c h w e i s e

9 9 4 6 0 Gas

9 9 4 6 0

Kenn- ziffer	Ist EUR	Schließliche Zahlungsrückstände EUR	Voranschlag EUR	Nachtrags- voranschlag EUR	Gesamt- voranschlag EUR	Unterschied lfd.Soll - Günstiger EUR	Gesamt-VA Ungünstiger EUR	AOB
601000	139.839,78	0,00	170.000	0	170.000	31.436,45	1.276,23	SDFM
	139.839,78	0,00	170.000	0	170.000	31.436,45	1.276,23	

Rechnungsabschluss der Stadt Wels 2019

Sammelnachweise

9 9 4 6 0 Gas

9 9 4 6 0

Teil- abschnitt	Bezeichnung	Anfängliche Zahlungsrückstände EUR	Laufendes Soll EUR	Summe EUR
0290	Amtsgebäude	0,00	7.075,82	7.075,82
1630	Freiwillige Feuerwehr	0,00	3.859,06	3.859,06
2110	Volksschulen	0,00	8.109,41	8.109,41
2111	Volksschulen - Schülerausspeisung	0,00	0,00	0,00
2120	Neue Mittelschulen	0,00	0,00	0,00
2121	Neue Mittelschulen - Schülerausspeisung	0,00	0,00	0,00
2400	Kindergärten	0,00	20.688,16	20.688,16
2492	Kindergärten-Küche	0,00	3.514,70	3.514,70
2500	Schülerhorte	0,00	4.393,45	4.393,45
2596	Jugendtreffs	0,00	1.766,04	1.766,04
2620	Sportplätze	0,00	8.061,27	8.061,27
2622	Sportzentrum Wimpassing	0,00	7.773,40	7.773,40
2632	BRP Rotax Halle	0,00	0,00	0,00
2700	Volkshochschulen	0,00	5.091,10	5.091,10
3233	Kornspeicher - Gebäude	0,00	2.413,04	2.413,04
3602	Burg - Museum	0,00	16.519,37	16.519,37
3620	Denkmalpflege	0,00	1.222,03	1.222,03
4290	Sonstige Einrichtungen und Maßnahmen	0,00	0,00	0,00
4392	Soziale Dienste für Kinder und Jugendliche	0,00	2.871,16	2.871,16
5111	Mutterberatung	0,00	0,00	0,00
5122	Drogenberatungsstelle Circle	0,00	632,90	632,90
5192	Beratungsstelle bei Alkoholproblemen	0,00	626,99	626,99
5193	Sozialpsychische Beratungsdienste	0,00	1.117,96	1.117,96
8170	Friedhof	0,00	5.347,85	5.347,85
8301	Tiergarten Wels	0,00	5.292,42	5.292,42
8460	Wohn- und Geschäftsgebäude	0,00	2.838,89	2.838,89
8521	Betriebe der Müllbeseitigung - Abfallabfuhr	0,00	0,00	0,00
8594	Haus Vogelweide	0,00	24.836,49	24.836,49
8601	Stadtgärtnerei	0,00	5.788,27	5.788,27
Gesamtsumme Sammelnachweis 99460		0,00	139.839,78	139.839,78

Rechnungsabschluss der Stadt Wels 2019

Sammelnachweise

9 9 4 6 0 Gas

9 9 4 6 0

Teil- abschnitt	Ist EUR	Schließliche Zahlungsrückstände EUR	Voranschlag EUR	Nachtrags- voranschlag EUR	Gesamt- voranschlag EUR	Unterschied lfd.Soll - Günstiger EUR	Gesamt-VA Ungünstiger EUR
0290	7.075,82	0,00	7.700	0	7.700	624,18	0,00
1630	3.859,06	0,00	4.000	0	4.000	140,94	0,00
2110	8.109,41	0,00	10.000	0	10.000	1.890,59	0,00
2111	0,00	0,00	0	0	0	0,00	0,00
2120	0,00	0,00	0	0	0	0,00	0,00
2121	0,00	0,00	0	0	0	0,00	0,00
2400	20.688,16	0,00	20.000	0	20.000	0,00	688,16
2492	3.514,70	0,00	4.000	0	4.000	485,30	0,00
2500	4.393,45	0,00	5.000	0	5.000	606,55	0,00
2596	1.766,04	0,00	1.200	0	1.200	0,00	566,04
2620	8.061,27	0,00	10.000	0	10.000	1.938,73	0,00
2622	7.773,40	0,00	11.000	0	11.000	3.226,60	0,00
2632	0,00	0,00	0	0	0	0,00	0,00
2700	5.091,10	0,00	8.800	0	8.800	3.708,90	0,00
3233	2.413,04	0,00	3.000	0	3.000	586,96	0,00
3602	16.519,37	0,00	18.000	0	18.000	1.480,63	0,00
3620	1.222,03	0,00	1.200	0	1.200	0,00	22,03
4290	0,00	0,00	1.200	0	1.200	1.200,00	0,00
4392	2.871,16	0,00	3.000	0	3.000	128,84	0,00
5111	0,00	0,00	0	0	0	0,00	0,00
5122	632,90	0,00	2.500	0	2.500	1.867,10	0,00
5192	626,99	0,00	2.500	0	2.500	1.873,01	0,00
5193	1.117,96	0,00	2.900	0	2.900	1.782,04	0,00
8170	5.347,85	0,00	6.000	0	6.000	652,15	0,00
8301	5.292,42	0,00	7.200	0	7.200	1.907,58	0,00
8460	2.838,89	0,00	3.000	0	3.000	161,11	0,00
8521	0,00	0,00	0	0	0	0,00	0,00
8594	24.836,49	0,00	31.300	0	31.300	6.463,51	0,00
8601	5.788,27	0,00	6.500	0	6.500	711,73	0,00
	139.839,78	0,00	170.000	0	170.000	31.436,45	1.276,23

Rechnungsabschluss der Stadt Wels 2019

Sammelna chweise

9 9 4 7 0 Wärme 9 9 4 7 0

Kenn- ziffer	Bezeichnung	Anfängliche Zahlungsrückstände EUR	Laufendes Soll EUR	Summe EUR
603000	Wärme.	0,00	1.354.924,19	1.354.924,19
	Summe Teilabschnitt 99470	Ausgaben Zugleich Zuschuss	0,00	1.354.924,19

Rechnungsabschluss der Stadt Wels 2019

S a m m e l n a c h w e i s e

9 9 4 7 0 Wärme

9 9 4 7 0

Kenn- ziffer	Ist EUR	Schließliche Zahlungsrückstände EUR	Voranschlag EUR	Nachtrags- voranschlag EUR	Gesamt- voranschlag EUR	Unterschied lfd.Soll - Günstiger EUR	Gesamt-VA Ungünstiger EUR	AOB
603000	1.354.924,19	0,00	1.405.000	0	1.405.000	90.337,47	40.261,66	SDFM
	1.354.924,19	0,00	1.405.000	0	1.405.000	90.337,47	40.261,66	

Rechnungsabschluss der Stadt Wels 2019

Sammelnachweise

9 9 4 7 0 Wärme

9 9 4 7 0

Teil- abschnitt	Bezeichnung	Anfängliche Zahlungsrückstände EUR	Laufendes Soll EUR	Summe EUR
0290	Amtsgebäude	0,00	168.971,42	168.971,42
0501	Aufenthaltswesen	0,00	1.747,83	1.747,83
1630	Freiwillige Feuerwehr	0,00	41.201,58	41.201,58
2110	Volksschulen	0,00	228.558,37	228.558,37
2111	Volksschulen - Schülerausspeisung	0,00	2.984,99	2.984,99
2120	Neue Mittelschulen	0,00	230.061,68	230.061,68
2121	Neue Mittelschulen - Schülerausspeisung	0,00	9.296,74	9.296,74
2130	Sonderschulen	0,00	13.845,13	13.845,13
2140	Polytechnische Schulen	0,00	22.643,38	22.643,38
2400	Kindergärten	0,00	55.674,63	55.674,63
2492	Kindergärten-Küche	0,00	7.969,83	7.969,83
2500	Schülerhorte	0,00	9.962,33	9.962,33
2520	Jugendherbergen und Jugendheime	0,00	0,00	0,00
2593	Jugendzentrum "Alter Schlachthof"	0,00	27.628,35	27.628,35
2596	Jugendtreffs	0,00	1.147,08	1.147,08
2630	Turn- und Sporthallen	0,00	9.915,55	9.915,55
2640	Eislaufplätze und -hallen	0,00	53.391,70	53.391,70
2650	Tennisplätze und -hallen	0,00	0,00	0,00
2700	Volkshochschulen	0,00	6.789,36	6.789,36
2731	Stadtbücherei	0,00	2.864,46	2.864,46
3201	Musikschule	0,00	13.615,93	13.615,93
3231	Stadttheater - Gebäude	0,00	13.521,15	13.521,15
3603	Minoriten - Museum	0,00	18.438,37	18.438,37
3610	Nichtwissenschaftliche Archive	0,00	3.869,76	3.869,76
3801	Medien Kultur Haus	0,00	15.689,55	15.689,55
4391	Streetwork	0,00	1.132,49	1.132,49
5100	Medizinische Bereichsversorgung	0,00	0,00	0,00
5111	Mutterberatung	0,00	1.284,65	1.284,65
5113	Familienberatung	0,00	269,73	269,73
5122	Drogenberatungsstelle Circle	0,00	3.996,83	3.996,83
5192	Beratungsstelle bei Alkoholproblemen	0,00	2.144,73	2.144,73
5193	Sozialpsychische Beratungsdienste	0,00	1.457,13	1.457,13
5194	Kontaktstelle für Selbsthilfegruppen	0,00	433,21	433,21
8281	Wochen- und Jahrmärkte	0,00	13.487,82	13.487,82
8301	Tiergarten Wels	0,00	5.193,91	5.193,91
8310	Freibad	0,00	41.427,69	41.427,69
8460	Wohn- und Geschäftsgebäude	0,00	6.110,85	6.110,85
8591	Haus Leopold Spitzer (alt)	0,00	7.371,41	7.371,41
8592	Haus Neustadt	0,00	69.449,35	69.449,35
8593	Hallenbad	0,00	157.077,29	157.077,29
8595	Haus Leopold Spitzer	0,00	33.835,74	33.835,74
8942	Stadthalle	0,00	39.234,35	39.234,35
8944	Veranstaltungszentrum Minoriten	0,00	11.227,84	11.227,84
Gesamtsumme Sammelnachweis 99470		0,00	1.354.924,19	1.354.924,19

Rechnungsabschluss der Stadt Wels 2019

Sammelna chweise

9 9 4 7 0 Wärme

9 9 4 7 0

Teil- abschnitt	Ist EUR	Schließliche Zahlungsrückstände EUR	Voranschlag EUR	Nachtrags- voranschlag EUR	Gesamt- voranschlag EUR	Unterschied lfd.Soll - Günstiger EUR	Gesamt-VA Ungünstiger EUR
0290	168.971,42	0,00	173.000	0	173.000	4.028,58	0,00
0501	1.747,83	0,00	1.800	0	1.800	52,17	0,00
1630	41.201,58	0,00	52.000	0	52.000	10.798,42	0,00
2110	228.558,37	0,00	230.000	0	230.000	1.441,63	0,00
2111	2.984,99	0,00	3.500	0	3.500	515,01	0,00
2120	230.061,68	0,00	238.400	0	238.400	8.338,32	0,00
2121	9.296,74	0,00	9.500	0	9.500	203,26	0,00
2130	13.845,13	0,00	14.500	0	14.500	654,87	0,00
2140	22.643,38	0,00	22.500	0	22.500	0,00	143,38
2400	55.674,63	0,00	56.000	0	56.000	325,37	0,00
2492	7.969,83	0,00	8.300	0	8.300	330,17	0,00
2500	9.962,33	0,00	10.400	0	10.400	437,67	0,00
2520	0,00	0,00	0	0	0	0,00	0,00
2593	27.628,35	0,00	29.000	0	29.000	1.371,65	0,00
2596	1.147,08	0,00	1.300	0	1.300	152,92	0,00
2630	9.915,55	0,00	12.300	0	12.300	2.384,45	0,00
2640	53.391,70	0,00	35.000	0	35.000	0,00	18.391,70
2650	0,00	0,00	0	0	0	0,00	0,00
2700	6.789,36	0,00	7.500	0	7.500	710,64	0,00
2731	2.864,46	0,00	2.800	0	2.800	0,00	64,46
3201	13.615,93	0,00	12.600	0	12.600	0,00	1.015,93
3231	13.521,15	0,00	14.000	0	14.000	478,85	0,00
3603	18.438,37	0,00	19.000	0	19.000	561,63	0,00
3610	3.869,76	0,00	3.800	0	3.800	0,00	69,76
3801	15.689,55	0,00	15.000	0	15.000	0,00	689,55
4391	1.132,49	0,00	2.000	0	2.000	867,51	0,00
5100	0,00	0,00	300	0	300	300,00	0,00
5111	1.284,65	0,00	900	0	900	0,00	384,65
5113	269,73	0,00	0	0	0	0,00	269,73
5122	3.996,83	0,00	0	0	0	0,00	3.996,83
5192	2.144,73	0,00	0	0	0	0,00	2.144,73
5193	1.457,13	0,00	0	0	0	0,00	1.457,13
5194	433,21	0,00	0	0	0	0,00	433,21
8281	13.487,82	0,00	13.000	0	13.000	0,00	487,82
8301	5.193,91	0,00	6.000	0	6.000	806,09	0,00
8310	41.427,69	0,00	35.000	0	35.000	0,00	6.427,69
8460	6.110,85	0,00	9.400	0	9.400	3.289,15	0,00
8591	7.371,41	0,00	45.000	0	45.000	37.628,59	0,00
8592	69.449,35	0,00	69.000	0	69.000	0,00	449,35
8593	157.077,29	0,00	165.500	0	165.500	8.422,71	0,00
8595	33.835,74	0,00	30.000	0	30.000	0,00	3.835,74
8942	39.234,35	0,00	45.000	0	45.000	5.765,65	0,00
8944	11.227,84	0,00	11.700	0	11.700	472,16	0,00
	1.354.924,19	0,00	1.405.000	0	1.405.000	90.337,47	40.261,66

Rechnungsabschluss der Stadt Wels 2019

Sammelnaehweise

9 9 4 8 0 Reinigung - Fremdvergabe 9 9 4 8 0

Kenn- ziffer	Bezeichnung	Anfängliche Zahlungsrückstände EUR	Laufendes Soll EUR	Summe EUR
728130	Fremdreinigung	0,00	101.158,48	101.158,48
	Summe Teilabschnitt 99480	0,00	101.158,48	101.158,48
	Ausgaben Zugleich Zuschuss			

Rechnungsabschluss der Stadt Wels 2019

S a m m e l n a c h w e i s e

9 9 4 8 0 Reinigung - Fremdvergabe

9 9 4 8 0

Kenn- ziffer	Ist EUR	Schließliche Zahlungsrückstände EUR	Voranschlag EUR	Nachtrags- voranschlag EUR	Gesamt- voranschlag EUR	Unterschied lfd.Soll - Günstiger EUR	Gesamt-VA Ungünstiger EUR	AOB
728130	101.158,48	0,00	226.300	0	226.300	127.936,30	2.794,78	SDFM
	101.158,48	0,00	226.300	0	226.300	127.936,30	2.794,78	

Rechnungsabschluss der Stadt Wels 2019

Sammelnachweise

9 9 4 8 0 Reinigung - Fremdvergabe

9 9 4 8 0

Teil- abschnitt	Bezeichnung	Anfängliche Zahlungsrückstände EUR	Laufendes Soll EUR	Summe EUR
0290	Amtsgebäude	0,00	0,00	0,00
1630	Freiwillige Feuerwehr	0,00	0,00	0,00
2400	Kindergärten	0,00	2.698,40	2.698,40
2700	Volkshochschulen	0,00	50.293,72	50.293,72
2731	Stadtbücherei	0,00	1.148,54	1.148,54
3201	Musikschule	0,00	5.459,58	5.459,58
3603	Minoriten - Museum	0,00	3.435,00	3.435,00
3610	Nichtwissenschaftliche Archive	0,00	1.551,66	1.551,66
3801	Medien Kultur Haus	0,00	1.920,60	1.920,60
6120	Gemeindestraßen	0,00	0,00	0,00
6500	Eisenbahnen	0,00	25.908,32	25.908,32
8121	Öffentliche Bedürfnisanstalten	0,00	5.259,69	5.259,69
8140	Straßenreinigung	0,00	0,00	0,00
8281	Wochen- und Jahrmärkte	0,00	418,07	418,07
8301	Tiergarten Wels	0,00	3.064,90	3.064,90
8460	Wohn- und Geschäftsgebäude	0,00	0,00	0,00
8521	Betriebe der Müllbeseitigung - Abfallabfuhr	0,00	0,00	0,00
8593	Hallenbad	0,00	0,00	0,00
8944	Veranstaltungszentrum Minoriten	0,00	0,00	0,00
Gesamtsumme Sammelnachweis 99480		0,00	101.158,48	101.158,48

Rechnungsabschluss der Stadt Wels 2019

S a m m e l n a c h w e i s e

9 9 4 8 0 Reinigung - Fremdvergabe

9 9 4 8 0

Teil- abschnitt	Ist Zahlungsrückstände EUR	Schließliche Zahlungsrückstände EUR	Voranschlag EUR	Nachtrags- voranschlag EUR	Gesamt- voranschlag EUR	Unterschied lfd.Soll - Günstiger EUR	Gesamt-VA Ungünstiger EUR
0290	0,00	0,00	10.700	0	10.700	10.700,00	0,00
1630	0,00	0,00	2.000	0	2.000	2.000,00	0,00
2400	2.698,40	0,00	6.300	0	6.300	3.601,60	0,00
2700	50.293,72	0,00	63.600	0	63.600	13.306,28	0,00
2731	1.148,54	0,00	1.100	0	1.100	0,00	48,54
3201	5.459,58	0,00	4.000	0	4.000	0,00	1.459,58
3603	3.435,00	0,00	2.400	0	2.400	0,00	1.035,00
3610	1.551,66	0,00	1.300	0	1.300	0,00	251,66
3801	1.920,60	0,00	2.200	0	2.200	279,40	0,00
6120	0,00	0,00	1.000	0	1.000	1.000,00	0,00
6500	25.908,32	0,00	115.000	0	115.000	89.091,68	0,00
8121	5.259,69	0,00	7.600	0	7.600	2.340,31	0,00
8140	0,00	0,00	0	0	0	0,00	0,00
8281	418,07	0,00	900	0	900	481,93	0,00
8301	3.064,90	0,00	5.000	0	5.000	1.935,10	0,00
8460	0,00	0,00	600	0	600	600,00	0,00
8521	0,00	0,00	100	0	100	100,00	0,00
8593	0,00	0,00	1.500	0	1.500	1.500,00	0,00
8944	0,00	0,00	1.000	0	1.000	1.000,00	0,00
	101.158,48	0,00	226.300	0	226.300	127.936,30	2.794,78

Rechnungsabschluss der Stadt Wels 2019

Sammelna chweise

9 9 4 9 0 Versicherungen 9 9 4 9 0

Kenn- ziffer	Bezeichnung	Anfängliche Zahlungsrückstände EUR	Laufendes Soll EUR	Summe EUR
670200	Allgemeine Versicherungen.	0,00	71.547,01	71.547,01
	Summe Teilabschnitt 99490 Ausgaben Zugleich Zuschuss	0,00	71.547,01	71.547,01

Rechnungsabschluss der Stadt Wels 2019

S a m m e l n a c h w e i s e

9 9 4 9 0 Versicherungen

9 9 4 9 0

Kenn- ziffer	Ist EUR	Schließliche Zahlungsrückstände EUR	Voranschlag EUR	Nachtrags- voranschlag EUR	Gesamt- voranschlag EUR	Unterschied lfd.Soll - Günstiger EUR	Gesamt-VA Ungünstiger EUR	AOB
670200	71.547,01	0,00	96.200	0	96.200	28.833,17	4.180,18	FDFI
	71.547,01	0,00	96.200	0	96.200	28.833,17	4.180,18	

Rechnungsabschluss der Stadt Wels 2019

Sammelna chweise

9 9 4 9 0 Versicherungen

9 9 4 9 0

Teil- abschnitt	Bezeichnung	Anfängliche Zahlungsrückstände EUR	Laufendes Soll EUR	Summe EUR
0000	Gewählte Gemeindeorgane.	0,00	1.340,72	1.340,72
0104	Sonstige Gemeinsame Aufwendungen	0,00	58.442,03	58.442,03
0160	Elektronische Datenverarbeitung.	0,00	1.103,40	1.103,40
0290	Amtsgebäude.	0,00	0,00	0,00
0501	Aufenthaltswesen	0,00	0,00	0,00
1630	Freiwillige Feuerwehr.	0,00	477,46	477,46
2110	Volksschulen	0,00	0,00	0,00
2120	Neue Mittelschulen	0,00	0,00	0,00
2130	Sonderschulen.	0,00	0,00	0,00
2140	Polytechnische Schulen	0,00	0,00	0,00
2400	Kindergärten	0,00	0,00	0,00
2500	Schülerhorte	0,00	0,00	0,00
2520	Jugendherbergen und Jugendheime.	0,00	0,00	0,00
2593	Jugendzentrum "Alter Schlachthof".	0,00	0,00	0,00
2596	Jugendtreffs	0,00	0,00	0,00
2620	Sportplätze.	0,00	0,00	0,00
2622	Sportzentrum Wimpassing.	0,00	0,00	0,00
2630	Turn- und Sporthallen.	0,00	0,00	0,00
2640	Eislaufplätze und -hallen.	0,00	1.270,00	1.270,00
2650	Tennisplätze und -hallen	0,00	0,00	0,00
2700	Volkshochschulen	0,00	0,00	0,00
2731	Stadtbücherei.	0,00	0,00	0,00
3001	Kulturaktivitäten.	0,00	376,42	376,42
3201	Musikschule.	0,00	0,00	0,00
3232	Stadttheater - Veranstaltungen	0,00	0,00	0,00
3233	Kornspeicher - Gebäude	0,00	0,00	0,00
3602	Burg - Museum.	0,00	4.041,87	4.041,87
3603	Minoriten - Museum	0,00	0,00	0,00
3610	Nichtwissenschaftliche Archive	0,00	13,13	13,13
3620	Denkmalpflege.	0,00	0,00	0,00
3801	Medien Kultur Haus	0,00	0,00	0,00
4011	Kinder- und Jugendhilfe.	0,00	0,00	0,00
4294	Beratung und Betreuung Wohnungsloser	0,00	0,00	0,00
4391	Streetwork	0,00	0,00	0,00
5100	Medizinische Bereichsversorgung.	0,00	0,00	0,00
5111	Mutterberatung	0,00	0,00	0,00
5122	Drogenberatungsstelle Circle	0,00	0,00	0,00
5192	Beratungsstelle bei Alkoholproblemen	0,00	0,00	0,00
5193	Sozialpsychische Beratungsdienste.	0,00	86,00	86,00
5800	Einrichtungen der Veterinärmedizin	0,00	0,00	0,00
6120	Gemeindestraßen.	0,00	1.505,56	1.505,56
6400	Einrichtungen und Maßnahmen nach der Straßenverkehrsordnung.	0,00	218,04	218,04
8121	Öffentliche Bedürfnisanstalten	0,00	0,00	0,00
8150	Park- und Gartenanlagen, Kinderspielplätze	0,00	0,00	0,00
8170	Friedhof	0,00	0,00	0,00
8201	Werkstättenbetrieb	0,00	211,31	211,31
8281	Wochen- und Jahrmärkte	0,00	32,51	32,51
8301	Tiergarten Wels.	0,00	0,00	0,00

Rechnungsabschluss der Stadt Wels 2019

Sammelnaehweise

9 9 4 9 0 Versicherungen

9 9 4 9 0

Teil- abschnitt	Ist EUR	Schließliche Zahlungsrückstände EUR	Voranschlag EUR	Nachtrags- voranschlag EUR	Gesamt- voranschlag EUR	Unterschied lfd.Soll - Günstiger EUR	Gesamt-VA Ungünstiger EUR
0000	1.340,72	0,00	1.400	0	1.400	59,28	0,00
0104	58.442,03	0,00	70.000	0	70.000	11.557,97	0,00
0160	1.103,40	0,00	1.100	0	1.100	0,00	3,40
0290	0,00	0,00	0	0	0	0,00	0,00
0501	0,00	0,00	0	0	0	0,00	0,00
1630	477,46	0,00	600	0	600	122,54	0,00
2110	0,00	0,00	0	0	0	0,00	0,00
2120	0,00	0,00	0	0	0	0,00	0,00
2130	0,00	0,00	0	0	0	0,00	0,00
2140	0,00	0,00	0	0	0	0,00	0,00
2400	0,00	0,00	0	0	0	0,00	0,00
2500	0,00	0,00	0	0	0	0,00	0,00
2520	0,00	0,00	0	0	0	0,00	0,00
2593	0,00	0,00	0	0	0	0,00	0,00
2596	0,00	0,00	0	0	0	0,00	0,00
2620	0,00	0,00	0	0	0	0,00	0,00
2622	0,00	0,00	0	0	0	0,00	0,00
2630	0,00	0,00	0	0	0	0,00	0,00
2640	1.270,00	0,00	1.500	0	1.500	230,00	0,00
2650	0,00	0,00	0	0	0	0,00	0,00
2700	0,00	0,00	0	0	0	0,00	0,00
2731	0,00	0,00	0	0	0	0,00	0,00
3001	376,42	0,00	600	0	600	223,58	0,00
3201	0,00	0,00	0	0	0	0,00	0,00
3232	0,00	0,00	300	0	300	300,00	0,00
3233	0,00	0,00	0	0	0	0,00	0,00
3602	4.041,87	0,00	1.500	0	1.500	0,00	2.541,87
3603	0,00	0,00	0	0	0	0,00	0,00
3610	13,13	0,00	300	0	300	286,87	0,00
3620	0,00	0,00	0	0	0	0,00	0,00
3801	0,00	0,00	0	0	0	0,00	0,00
4011	0,00	0,00	100	0	100	100,00	0,00
4294	0,00	0,00	0	0	0	0,00	0,00
4391	0,00	0,00	0	0	0	0,00	0,00
5100	0,00	0,00	0	0	0	0,00	0,00
5111	0,00	0,00	0	0	0	0,00	0,00
5122	0,00	0,00	0	0	0	0,00	0,00
5192	0,00	0,00	0	0	0	0,00	0,00
5193	86,00	0,00	100	0	100	14,00	0,00
5800	0,00	0,00	0	0	0	0,00	0,00
6120	1.505,56	0,00	0	0	0	0,00	1.505,56
6400	218,04	0,00	200	0	200	0,00	18,04
8121	0,00	0,00	100	0	100	100,00	0,00
8150	0,00	0,00	0	0	0	0,00	0,00
8170	0,00	0,00	0	0	0	0,00	0,00
8201	211,31	0,00	100	0	100	0,00	111,31
8281	32,51	0,00	100	0	100	67,49	0,00
8301	0,00	0,00	0	0	0	0,00	0,00

Rechnungsabschluss der Stadt Wels 2019

Sammelnachweise

9 9 4 9 0 Versicherungen

9 9 4 9 0

Teil- abschnitt	Bezeichnung	Anfängliche Zahlungsrückstände EUR	Laufendes Soll EUR	Summe EUR
8310	Freibad.	0,00	0,00	0,00
8400	Grundbesitz.	0,00	0,00	0,00
8460	Wohn- und Geschäftsgebäude	0,00	0,00	0,00
8523	Betriebe der Müllbeseitigung - Abfallwirtschaft.	0,00	0,00	0,00
8591	Haus Leopold Spitzer (alt)	0,00	0,00	0,00
8592	Haus Neustadt.	0,00	9,60	9,60
8593	Hallenbad.	0,00	0,00	0,00
8594	Haus Vogelweide.	0,00	9,60	9,60
8595	Haus Leopold Spitzer	0,00	9,60	9,60
8596	Haus Noitzmühle.	0,00	9,60	9,60
8601	Stadtgärtnerei	0,00	2.325,13	2.325,13
8942	Stadthalle	0,00	0,00	0,00
8944	Veranstaltungszentrum Minoriten.	0,00	0,00	0,00
8991	Veranstaltungen.	0,00	0,00	0,00
9001	Finanzmanagement	0,00	0,00	0,00
9004	Stadtkasse	0,00	65,03	65,03
Gesamtsumme Sammelnachweis 99490		0,00	71.547,01	71.547,01

Sammelnachweise

Rechnungsabschluss der Stadt Wels 2019

9 9 4 9 0 Versicherungen

9 9 4 9 0

Teil- abschnitt	Ist EUR	Schließliche Zahlungsrückstände EUR	Voranschlag EUR	Nachtrags- voranschlag EUR	Gesamt- voranschlag EUR	Unterschied lfd.Soll - Günstiger EUR	Gesamt-VA Ungünstiger EUR
8310	0,00	0,00	0	0	0	0,00	0,00
8400	0,00	0,00	0	0	0	0,00	0,00
8460	0,00	0,00	0	0	0	0,00	0,00
8523	0,00	0,00	0	0	0	0,00	0,00
8591	0,00	0,00	0	0	0	0,00	0,00
8592	9,60	0,00	100	0	100	90,40	0,00
8593	0,00	0,00	100	0	100	100,00	0,00
8594	9,60	0,00	100	0	100	90,40	0,00
8595	9,60	0,00	100	0	100	90,40	0,00
8596	9,60	0,00	100	0	100	90,40	0,00
8601	2.325,13	0,00	2.500	0	2.500	174,87	0,00
8942	0,00	0,00	0	0	0	0,00	0,00
8944	0,00	0,00	0	0	0	0,00	0,00
8991	0,00	0,00	0	0	0	0,00	0,00
9001	0,00	0,00	15.000	0	15.000	15.000,00	0,00
9004	65,03	0,00	200	0	200	134,97	0,00
	71.547,01	0,00	96.200	0	96.200	28.833,17	4.180,18

Rechnungsabschluss der Stadt Wels 2019

Sammelnaehweise

99500 Schuldendienst

99500

Kenn- ziffer	Bezeichnung	Anfängliche Zahlungsrückstände EUR	Laufendes Soll EUR	Summe EUR
341000	Investitionsdarlehen von Ländern und Landesfonds u. -ka. . .	0,00	373.970,08	373.970,08
346100	Darlehenstilgungen an Kreditinstitute.	0,00	2.371.175,19	2.371.175,19
650000	Zinsen für Finanzschulden - Inland	0,00	190.793,63	190.793,63
	Summe Teilabschnitt 99500			
	Ausgaben	0,00	2.935.938,90	2.935.938,90
	Zugleich Zuschuss			

Rechnungsabschluss der Stadt Wels 2019

Sammelnachweise

9 9 5 0 0 Schuldendienst

9 9 5 0 0

Kenn- ziffer	Ist EUR	Schließliche Zahlungsrückstände EUR	Voranschlag EUR	Nachtrags- voranschlag EUR	Gesamt- voranschlag EUR	Unterschied lfd.Soll - Günstiger EUR	Gesamt-VA Ungünstiger EUR	AOB
341000	373.970,08	0,00	358.100	0	358.100	3.179,90	19.049,98	FDFI
346100	2.371.175,19	0,00	2.715.500	0	2.715.500	375.374,74	31.049,93	FDFI
650000	190.793,63	0,00	364.900	0	364.900	174.291,80	185,43	FDFI
	2.935.938,90	0,00	3.438.500	0	3.438.500	552.846,44	50.285,34	

Rechnungsabschluss der Stadt Wels 2019

Sammelnachweise

9 9 5 0 0 Schuldendienst

9 9 5 0 0

Teil- abschnitt	Bezeichnung	Anfängliche Zahlungsrückstände EUR	Laufendes Soll EUR	Summe EUR
0000	Gewählte Gemeindeorgane.	0,00	246,12	246,12
0101	Direktion.	0,00	2.777,96	2.777,96
0102	Büro des Bürgermeisters.	0,00	484,16	484,16
0104	Sonstige Gemeinsame Aufwendungen	0,00	0,00	0,00
0105	Bürgercenter	0,00	2.274,11	2.274,11
0106	Büro des Magistratsdirektors	0,00	276,20	276,20
0111	Personal und Besoldung	0,00	6.282,06	6.282,06
0121	Postservice.	0,00	0,00	0,00
0124	Telekommunikation.	0,00	0,00	0,00
0131	Materialverwaltung und Beschaffungsstelle.	0,00	205,41	205,41
0132	Kopierservice.	0,00	197,17	197,17
0141	Stadtrechnungshof.	0,00	261,66	261,66
0151	Presse	0,00	87,63	87,63
0152	Öffentlichkeitsarbeit.	0,00	1.056,38	1.056,38
0160	Elektronische Datenverarbeitung.	0,00	114.906,76	114.906,76
0201	Zivilrecht	0,00	131,45	131,45
0220	Standesamt	0,00	739,67	739,67
0231	Meldeservice	0,00	3.436,59	3.436,59
0241	Wählerservice.	0,00	146,72	146,72
0290	Amtsgebäude.	0,00	21.528,00	21.528,00
0301	Büro des Stadtbaudirektors	0,00	445,65	445,65
0302	Baurecht	0,00	290,73	290,73
0304	Sachverständigendienst	0,00	469,17	469,17
0311	Stadtplanung	0,00	1.576,60	1.576,60
0312	Verkehrsplanung.	0,00	1.861,85	1.861,85
0331	Hochbau.	0,00	958,16	958,16
0332	Maschinentechnischer- und elektrotechnischer Dienst.	0,00	372,43	372,43
0500	Bezirksverwaltung.	0,00	729,76	729,76
0501	Aufenthaltswesen	0,00	497,50	497,50
0502	Gewerbe.	0,00	875,94	875,94
0505	Passservice.	0,00	0,00	0,00
1192	Ordnungswache.	0,00	80,33	80,33
1301	Lebensmittelpolizei.	0,00	0,00	0,00
1330	Veterinärpolizei	0,00	145,37	145,37
1630	Freiwillige Feuerwehr.	0,00	5.738,63	5.738,63
2021	Sportverwaltung.	0,00	293,11	293,11
2110	Volksschulen	0,00	71.272,60	71.272,60
2120	Neue Mittelschulen	0,00	34.569,78	34.569,78
2122	Neue Mittelschule Lichtenegg - Kunstrasenplatz	0,00	5.313,56	5.313,56
2130	Sonderschulen.	0,00	5.733,29	5.733,29
2140	Polytechnische Schulen	0,00	2.973,73	2.973,73
2280	Berufsausbildung schulentlassener Jugendlicher	0,00	24.585,48	24.585,48
2300	Förderung des Schulbetriebes	0,00	24.844,87	24.844,87
2400	Kindergärten	0,00	199.942,67	199.942,67
2491	Förderung privater Kindergärten.	0,00	75.062,93	75.062,93
2492	Kindergärten-Küche	0,00	3.369,30	3.369,30
2500	Schülerhorte	0,00	593,49	593,49
2520	Jugendherbergen und Jugendheime.	0,00	0,00	0,00

Rechnungsabschluss der Stadt Wels 2019

Sammelnachweise

9 9 5 0 0 Schuldendienst

9 9 5 0 0

Teil- abschnitt	Ist EUR	Schließliche Zahlungsrückstände EUR	Voranschlag EUR	Nachtrags- voranschlag EUR	Gesamt- voranschlag EUR	Unterschied lfd. Soll - Günstiger EUR	Gesamt-VA Ungünstiger EUR
0000	246,12	0,00	200	0	200	0,00	46,12
0101	2.777,96	0,00	2.800	0	2.800	36,89	14,85
0102	484,16	0,00	500	0	500	19,50	3,66
0104	0,00	0,00	0	0	0	0,00	0,00
0105	2.274,11	0,00	2.200	0	2.200	0,00	74,11
0106	276,20	0,00	300	0	300	26,31	2,51
0111	6.282,06	0,00	6.300	0	6.300	26,89	8,95
0121	0,00	0,00	0	0	0	0,00	0,00
0124	0,00	0,00	0	0	0	0,00	0,00
0131	205,41	0,00	200	0	200	0,00	5,41
0132	197,17	0,00	200	0	200	3,22	0,39
0141	261,66	0,00	300	0	300	40,72	2,38
0151	87,63	0,00	100	0	100	12,54	0,17
0152	1.056,38	0,00	1.000	0	1.000	0,00	56,38
0160	114.906,76	0,00	115.400	0	115.400	735,68	242,44
0201	131,45	0,00	100	0	100	0,00	31,45
0220	739,67	0,00	700	0	700	0,00	39,67
0231	3.436,59	0,00	3.400	0	3.400	0,00	36,59
0241	146,72	0,00	100	0	100	0,00	46,72
0290	21.528,00	0,00	21.800	0	21.800	422,14	150,14
0301	445,65	0,00	400	0	400	0,00	45,65
0302	290,73	0,00	300	0	300	11,91	2,64
0304	469,17	0,00	500	0	500	33,98	3,15
0311	1.576,60	0,00	1.600	0	1.600	34,57	11,17
0312	1.861,85	0,00	1.800	0	1.800	0,00	61,85
0331	958,16	0,00	1.000	0	1.000	48,97	7,13
0332	372,43	0,00	400	0	400	28,31	0,74
0500	729,76	0,00	700	0	700	0,00	29,76
0501	497,50	0,00	500	0	500	6,49	3,99
0502	875,94	0,00	900	0	900	31,61	7,55
0505	0,00	0,00	0	0	0	0,00	0,00
1192	80,33	0,00	200	0	200	119,67	0,00
1301	0,00	0,00	0	0	0	0,00	0,00
1330	145,37	0,00	200	0	200	98,68	44,05
1630	5.738,63	0,00	5.700	0	5.700	35,93	74,56
2021	293,11	0,00	400	0	400	106,89	0,00
2110	71.272,60	0,00	72.000	0	72.000	1.351,58	624,18
2120	34.569,78	0,00	34.900	0	34.900	538,99	208,77
2122	5.313,56	0,00	5.300	0	5.300	28,87	42,43
2130	5.733,29	0,00	5.700	0	5.700	16,93	50,22
2140	2.973,73	0,00	3.000	0	3.000	26,27	0,00
2280	24.585,48	0,00	24.800	0	24.800	436,31	221,79
2300	24.844,87	0,00	25.000	0	25.000	417,47	262,34
2400	199.942,67	0,00	202.100	0	202.100	3.910,35	1.753,02
2491	75.062,93	0,00	75.800	0	75.800	1.384,92	647,85
2492	3.369,30	0,00	3.300	0	3.300	0,00	69,30
2500	593,49	0,00	700	0	700	106,51	0,00
2520	0,00	0,00	0	0	0	0,00	0,00

Rechnungsabschluss der Stadt Wels 2019

Sammelnachweise

9 9 5 0 0 Schuldendienst

9 9 5 0 0

Teil- abschnitt	Bezeichnung	Anfängliche Zahlungsrückstände EUR	Laufendes Soll EUR	Summe EUR
2591	Jugendförderung und Jugendbetreuung.	0,00	3.825,45	3.825,45
2593	Jugendzentrum "Alter Schlachthof".	0,00	1.066,04	1.066,04
2595	Jugendförderung und Jugendbetreuung "Veranstaltungen".	0,00	261,42	261,42
2596	Jugendtreffs	0,00	0,00	0,00
2597	Jugendeinrichtung-Jugendtreff-Skaterhalle.	0,00	0,00	0,00
2620	Sportplätze.	0,00	642,94	642,94
2621	Sonstige Sportplätze	0,00	125,85	125,85
2622	Sportzentrum Wimpassing.	0,00	0,00	0,00
2630	Turn- und Sporthallen.	0,00	0,00	0,00
2632	BRP Rotax Halle.	0,00	0,00	0,00
2640	Eislaufplätze und -hallen.	0,00	8.312,02	8.312,02
2650	Tennisplätze und -hallen	0,00	8.389,83	8.389,83
2690	Sonstige Einrichtungen und Maßnahmen	0,00	0,00	0,00
2691	Förderungen.	0,00	0,00	0,00
2692	Förderung von Einrichtungen.	0,00	18.688,31	18.688,31
2700	Volkshochschulen	0,00	0,00	0,00
2731	Stadtbücherei.	0,00	22.336,82	22.336,82
2890	Sonstige Einrichtungen und Maßnahmen	0,00	0,00	0,00
3001	Kulturaktivitäten.	0,00	176,06	176,06
3201	Musikschule.	0,00	49.395,61	49.395,61
3231	Stadttheater - Gebäude	0,00	3.918,48	3.918,48
3400	Museen	0,00	0,00	0,00
3602	Burg - Museum.	0,00	763,06	763,06
3603	Minoriten - Museum	0,00	0,00	0,00
3610	Nichtwissenschaftliche Archive	0,00	19.864,36	19.864,36
3620	Denkmalpflege.	0,00	0,00	0,00
3801	Medien Kultur Haus	0,00	4.898,11	4.898,11
3900	Kirchliche Angelegenheiten	0,00	11.195,84	11.195,84
4001	Soziale Hilfen	0,00	1.414,76	1.414,76
4011	Kinder- und Jugendhilfe.	0,00	960,40	960,40
4110	Maßnahmen der allgemeinen Sozialhilfe.	0,00	143.627,92	143.627,92
4130	Maßnahmen der Behindertenhilfe	0,00	0,00	0,00
4220	Generationentreffs	0,00	1.335,35	1.335,35
4290	Sonstige Einrichtungen und Maßnahmen	0,00	0,00	0,00
4291	Förderung der freien Wohlfahrt	0,00	0,00	0,00
4295	Mobile Altenhilfe.	0,00	1.668,63	1.668,63
4298	Betreute Wohngemeinschaft für Menschen mit Demenz.	0,00	0,00	0,00
4392	Soziale Dienste für Kinder und Jugendliche	0,00	0,00	0,00
5001	Sanitätsdienst	0,00	701,49	701,49
5010	Umweltschutz	0,00	145,37	145,37
5100	Medizinische Bereichsversorgung.	0,00	0,00	0,00
5111	Mutterberatung	0,00	0,00	0,00
5122	Drogenberatungsstelle Circle	0,00	176,06	176,06
5124	Suchtprävention.	0,00	0,00	0,00
5193	Sozialpsychische Beratungsdienste.	0,00	844,75	844,75
5800	Einrichtungen der Veterinärmedizin	0,00	0,00	0,00
6001	Straßen- und Brückenbau.	0,00	1.159,08	1.159,08
6002	Wasserbau.	0,00	145,37	145,37

Rechnungsabschluss der Stadt Wels 2019

Sammelnaehweise

9 9 5 0 0 Schuldendienst

9 9 5 0 0

Teil- abschnitt	Ist EUR	Schließliche Zahlungsrückstände EUR	Voranschlag EUR	Nachtrags- voranschlag EUR	Gesamt- voranschlag EUR	Unterschied lfd.Soll - Günstiger EUR	Gesamt-VA Ungünstiger EUR
2591	3.825,45	0,00	3.800	0	3.800	0,00	25,45
2593	1.066,04	0,00	1.100	0	1.100	66,39	32,43
2595	261,42	0,00	400	0	400	138,58	0,00
2596	0,00	0,00	0	0	0	0,00	0,00
2597	0,00	0,00	0	0	0	0,00	0,00
2620	642,94	0,00	700	0	700	80,76	23,70
2621	125,85	0,00	200	0	200	95,95	21,80
2622	0,00	0,00	0	0	0	0,00	0,00
2630	0,00	0,00	0	0	0	0,00	0,00
2632	0,00	0,00	0	0	0	0,00	0,00
2640	8.312,02	0,00	8.400	0	8.400	150,37	62,39
2650	8.389,83	0,00	8.400	0	8.400	129,80	119,63
2690	0,00	0,00	0	0	0	0,00	0,00
2691	0,00	0,00	0	0	0	0,00	0,00
2692	18.688,31	0,00	18.800	0	18.800	298,14	186,45
2700	0,00	0,00	0	0	0	0,00	0,00
2731	22.336,82	0,00	22.600	0	22.600	415,07	151,89
2890	0,00	0,00	0	0	0	0,00	0,00
3001	176,06	0,00	300	0	300	123,94	0,00
3201	49.395,61	0,00	49.900	0	49.900	926,03	421,64
3231	3.918,48	0,00	3.900	0	3.900	0,00	18,48
3400	0,00	0,00	0	0	0	0,00	0,00
3602	763,06	0,00	800	0	800	77,16	40,22
3603	0,00	0,00	0	0	0	0,00	0,00
3610	19.864,36	0,00	20.100	0	20.100	383,55	147,91
3620	0,00	0,00	0	0	0	0,00	0,00
3801	4.898,11	0,00	4.900	0	4.900	43,13	41,24
3900	11.195,84	0,00	11.300	0	11.300	158,21	54,05
4001	1.414,76	0,00	1.500	0	1.500	88,92	3,68
4011	960,40	0,00	1.000	0	1.000	91,22	51,62
4110	143.627,92	0,00	144.200	0	144.200	826,99	254,91
4130	0,00	0,00	0	0	0	0,00	0,00
4220	1.335,35	0,00	1.400	0	1.400	64,65	0,00
4290	0,00	0,00	0	0	0	0,00	0,00
4291	0,00	0,00	0	0	0	0,00	0,00
4295	1.668,63	0,00	1.800	0	1.800	131,37	0,00
4298	0,00	0,00	0	0	0	0,00	0,00
4392	0,00	0,00	0	0	0	0,00	0,00
5001	701,49	0,00	800	0	800	98,51	0,00
5010	145,37	0,00	200	0	200	98,68	44,05
5100	0,00	0,00	0	0	0	0,00	0,00
5111	0,00	0,00	0	0	0	0,00	0,00
5122	176,06	0,00	300	0	300	123,94	0,00
5124	0,00	0,00	0	0	0	0,00	0,00
5193	844,75	0,00	900	0	900	80,52	25,27
5800	0,00	0,00	0	0	0	0,00	0,00
6001	1.159,08	0,00	1.200	0	1.200	91,22	50,30
6002	145,37	0,00	200	0	200	98,68	44,05

Rechnungsabschluss der Stadt Wels 2019

Sammelnachweise

9 9 5 0 0 Schuldendienst

9 9 5 0 0

Teil- abschnitt	Bezeichnung	Anfängliche Zahlungsrückstände EUR	Laufendes Soll EUR	Summe EUR
6110	Landesstraßen	0,00	0,00	0,00
6120	Gemeindestraßen	0,00	76.906,63	76.906,63
6160	Sonstige Straßen und Wege	0,00	2.514,78	2.514,78
6171	Straßenmeisterei	0,00	300,62	300,62
6390	Sonstige Einrichtungen und Maßnahmen	0,00	17.014,48	17.014,48
6400	Einrichtungen und Maßnahmen nach der Straßenverkehrsordnung	0,00	63.071,29	63.071,29
6401	Parkraumbewirtschaftung	0,00	0,00	0,00
6491	Autobusbahnhof	0,00	1.796,83	1.796,83
6500	Eisenbahnen	0,00	0,00	0,00
6711	Flugplatzverwaltung	0,00	0,00	0,00
7820	Wirtschaftspolitische Maßnahmen	0,00	63.366,48	63.366,48
8140	Straßenreinigung	0,00	195,76	195,76
8150	Park- und Gartenanlagen, Kinderspielplätze	0,00	16.952,73	16.952,73
8161	Öffentliche Beleuchtung und öffentliche Uhren	0,00	9.922,19	9.922,19
8170	Friedhof	0,00	5.431,56	5.431,56
8200	Zentrale Betriebsverwaltung	0,00	232,58	232,58
8201	Werkstättenbetrieb	0,00	1.580,08	1.580,08
8202	ZBG - Wechselpersonal	0,00	685,17	685,17
8212	KFZ-Werkstätte	0,00	216,74	216,74
8281	Wochen- und Jahrmärkte	0,00	4.072,15	4.072,15
8301	Tiergarten Wels	0,00	7.832,56	7.832,56
8310	Freibad	0,00	6.444,99	6.444,99
8400	Grundbesitz	0,00	0,00	0,00
8460	Wohn- und Geschäftsgebäude	0,00	82.053,77	82.053,77
8521	Betriebe der Müllbeseitigung - Abfallabfuhr	0,00	1.264,76	1.264,76
8523	Betriebe der Müllbeseitigung - Abfallwirtschaft	0,00	0,00	0,00
8591	Haus Leopold Spitzer (alt)	0,00	191.686,70	191.686,70
8592	Haus Neustadt	0,00	229.346,94	229.346,94
8593	Hallenbad	0,00	6.152,54	6.152,54
8594	Haus Vogelweide	0,00	1.076,93	1.076,93
8595	Haus Leopold Spitzer	0,00	146.664,00	146.664,00
8601	Stadtgärtnerei	0,00	2.882,61	2.882,61
8942	Stadthalle	0,00	2.328,16	2.328,16
8944	Veranstaltungszentrum Minoriten	0,00	0,00	0,00
9001	Finanzmanagement	0,00	365,31	365,31
9002	Stadtbuchhaltung	0,00	576,38	576,38
9003	Steuerverwaltung	0,00	439,48	439,48
9140	Beteiligungen	0,00	1.068.889,34	1.068.889,34
9500	Aufgenommene Darlehen und Schuldendienst	0,00	0,00	0,00
Gesamtsumme Sammelnachweis 99500		0,00	2.935.938,90	2.935.938,90

Rechnungsabschluss der Stadt Wels 2019

Sammelnachweise

9 9 5 0 0 Schuldendienst

9 9 5 0 0

Teil- abschnitt	Ist EUR	Schließliche Zahlungsrückstände EUR	Voranschlag EUR	Nachtrags- voranschlag EUR	Gesamt- voranschlag EUR	Unterschied lfd.Soll - Günstiger EUR	Gesamt-VA Ungünstiger EUR
6110	0,00	0,00	0	0	0	0,00	0,00
6120	76.906,63	0,00	77.700	0	77.700	1.426,63	633,26
6160	2.514,78	0,00	2.500	0	2.500	21,59	36,37
6171	300,62	0,00	400	0	400	99,38	0,00
6390	17.014,48	0,00	17.200	0	17.200	289,48	103,96
6400	63.071,29	0,00	63.600	0	63.600	1.053,45	524,74
6401	0,00	0,00	0	0	0	0,00	0,00
6491	1.796,83	0,00	1.800	0	1.800	42,13	38,96
6500	0,00	0,00	0	0	0	0,00	0,00
6711	0,00	0,00	0	0	0	0,00	0,00
7820	63.366,48	0,00	63.600	0	63.600	399,38	165,86
8140	195,76	0,00	300	0	300	104,24	0,00
8150	16.952,73	0,00	17.100	0	17.100	228,69	81,42
8161	9.922,19	0,00	9.900	0	9.900	94,42	116,61
8170	5.431,56	0,00	5.400	0	5.400	37,06	68,62
8200	232,58	0,00	300	0	300	97,89	30,47
8201	1.580,08	0,00	1.600	0	1.600	49,11	29,19
8202	685,17	0,00	800	0	800	114,83	0,00
8212	216,74	0,00	300	0	300	93,02	9,76
8281	4.072,15	0,00	4.100	0	4.100	74,10	46,25
8301	7.832,56	0,00	7.800	0	7.800	57,32	89,88
8310	6.444,99	0,00	6.500	0	6.500	105,87	50,86
8400	0,00	0,00	0	0	0	0,00	0,00
8460	82.053,77	0,00	85.300	0	85.300	3.392,60	146,37
8521	1.264,76	0,00	1.300	0	1.300	60,62	25,38
8523	0,00	0,00	0	0	0	0,00	0,00
8591	191.686,70	0,00	212.800	0	212.800	40.235,22	19.121,92
8592	229.346,94	0,00	229.400	0	229.400	127,60	74,54
8593	6.152,54	0,00	6.200	0	6.200	101,85	54,39
8594	1.076,93	0,00	1.200	0	1.200	123,07	0,00
8595	146.664,00	0,00	146.500	0	146.500	11.168,78	11.332,78
8601	2.882,61	0,00	2.900	0	2.900	17,39	0,00
8942	2.328,16	0,00	2.300	0	2.300	25,03	53,19
8944	0,00	0,00	0	0	0	0,00	0,00
9001	365,31	0,00	500	0	500	134,69	0,00
9002	576,38	0,00	700	0	700	123,62	0,00
9003	439,48	0,00	600	0	600	160,52	0,00
9140	1.068.889,34	0,00	1.082.500	0	1.082.500	24.305,98	10.695,32
9500	0,00	0,00	453.500	0	453.500	453.500,00	0,00
	2.935.938,90	0,00	3.438.500	0	3.438.500	552.846,44	50.285,34

Rechnungsabschluss der Stadt Wels 2019

Sammelnaehweise

9 9 5 1 0 Treibstoffe, Schmier- und Schleifmittel und KFZ-Steuer 9 9 5 1 0

Kenn- ziffer	Bezeichnung	Anfängliche Zahlungsrückstände EUR	Laufendes Soll EUR	Summe EUR
452000	Treibstoffe	0,00	300.505,63	300.505,63
453100	Schmier- und Schleifmittel für Maschinen und Kfz	0,00	2.366,81	2.366,81
710100	Kfz-Steuer	0,00	9.493,73	9.493,73
	Summe Teilabschnitt 99510			
	Ausgaben	0,00	312.366,17	312.366,17
	Zugleich Zuschuss			

Rechnungsabschluss der Stadt Wels 2019

S a m m e l n a c h w e i s e

9 9 5 1 0 Treibstoffe, Schmier- und Schleifmittel und KFZ-Steuer

9 9 5 1 0

Kenn- ziffer	Ist EUR	Schließliche		Voranschlag EUR	Nachtrags- voranschlag EUR	Gesamt- voranschlag EUR	Unterschied lfd.Soll - Gesamt-VA		AOB
		Zahlungsrückstände EUR					Günstiger EUR	Ungünstiger EUR	
452000	300.505,63	0,00		289.900	0	289.900	28.885,22	39.490,85	SDKD
453100	2.366,81	0,00		16.600	0	16.600	14.235,81	2,62	SDKD
710100	9.493,73	0,00		10.300	0	10.300	1.060,00	253,73	SDKD
	312.366,17	0,00		316.800	0	316.800	44.181,03	39.747,20	

Rechnungsabschluss der Stadt Wels 2019

Sammelnachweise

9 9 5 1 0 Treibstoffe, Schmier- und Schleifmittel und KFZ-Steuer

9 9 5 1 0

Teil- abschnitt	Bezeichnung	Anfängliche Zahlungsrückstände EUR	Laufendes Soll EUR	Summe EUR
0000	Gewählte Gemeindeorgane.	0,00	498,94	498,94
0105	Bürgercenter	0,00	0,00	0,00
0120	Hilfsamt	0,00	1.180,57	1.180,57
0290	Amtsgebäude	0,00	0,00	0,00
0304	Sachverständigendienst	0,00	0,00	0,00
0991	Sonstige Einrichtungen und Maßnahmen	0,00	524,94	524,94
1192	Ordnungswache	0,00	2.574,55	2.574,55
1630	Freiwillige Feuerwehr	0,00	25.924,19	25.924,19
2001	Schulverwaltung	0,00	1.255,99	1.255,99
2021	Sportverwaltung	0,00	3.218,37	3.218,37
2110	Volksschulen	0,00	0,00	0,00
2120	Neue Mittelschulen	0,00	3.320,95	3.320,95
2130	Sonderschulen	0,00	0,00	0,00
2400	Kindergärten	0,00	1.386,43	1.386,43
2492	Kindergärten-Küche	0,00	1.366,56	1.366,56
2591	Jugendförderung und Jugendbetreuung	0,00	41,46	41,46
2596	Jugendtreffs	0,00	360,24	360,24
2620	Sportplätze	0,00	9,45	9,45
2622	Sportzentrum Wimpassing	0,00	1.291,06	1.291,06
2640	Eislaufplätze und -hallen	0,00	0,00	0,00
2731	Stadtbücherei	0,00	237,51	237,51
3001	Kulturaktivitäten	0,00	1.845,49	1.845,49
3601	Stadtmuseum	0,00	0,00	0,00
3603	Minoriten - Museum	0,00	0,00	0,00
4295	Mobile Altenhilfe	0,00	0,00	0,00
4392	Soziale Dienste für Kinder und Jugendliche	0,00	354,48	354,48
4691	Sonstige familienpolitische Maßnahmen	0,00	0,00	0,00
5290	Sonstige Einrichtungen und Maßnahmen	0,00	0,00	0,00
6171	Straßenmeisterei	0,00	96.131,17	96.131,17
8140	Straßenreinigung	0,00	21.755,75	21.755,75
8170	Friedhof	0,00	4.941,52	4.941,52
8201	Werkstättenbetrieb	0,00	8.021,49	8.021,49
8212	KFZ-Werkstätte	0,00	-2.416,22	-2.416,22
8281	Wochen- und Jahrmärkte	0,00	0,00	0,00
8301	Tiergarten Wels	0,00	221,39	221,39
8310	Freibad	0,00	336,33	336,33
8460	Wohn- und Geschäftsgebäude	0,00	0,00	0,00
8521	Betriebe der Müllbeseitigung - Abfallabfuhr	0,00	98.916,01	98.916,01
8591	Haus Leopold Spitzer (alt)	0,00	0,00	0,00
8592	Haus Neustadt	0,00	0,00	0,00
8593	Hallenbad	0,00	0,00	0,00
8595	Haus Leopold Spitzer	0,00	1.061,28	1.061,28
8601	Stadtgärtnerei	0,00	38.006,27	38.006,27
Gesamtsumme Sammelnachweis 99510		0,00	312.366,17	312.366,17

Rechnungsabschluss der Stadt Wels 2019

Sammelnaehweise

9 9 5 1 0 Treibstoffe, Schmier- und Schleifmittel und KFZ-Steuer

9 9 5 1 0

Teil- abschnitt	Ist EUR	Schließliche Zahlungsrückstände EUR	Voranschlag EUR	Nachtrags- voranschlag EUR	Gesamt- voranschlag EUR	Unterschied lfd.Soll - Günstiger EUR	Gesamt-VA Ungünstiger EUR
0000	498,94	0,00	2.700	0	2.700	2.201,06	0,00
0105	0,00	0,00	0	0	0	0,00	0,00
0120	1.180,57	0,00	2.700	0	2.700	1.519,43	0,00
0290	0,00	0,00	200	0	200	200,00	0,00
0304	0,00	0,00	0	0	0	0,00	0,00
0991	524,94	0,00	5.200	0	5.200	4.675,06	0,00
1192	2.574,55	0,00	1.000	0	1.000	0,00	1.574,55
1630	25.924,19	0,00	25.000	0	25.000	0,00	924,19
2001	1.255,99	0,00	1.100	0	1.100	200,00	355,99
2021	3.218,37	0,00	1.900	0	1.900	159,07	1.477,44
2110	0,00	0,00	200	0	200	200,00	0,00
2120	3.320,95	0,00	900	0	900	174,42	2.595,37
2130	0,00	0,00	0	0	0	0,00	0,00
2400	1.386,43	0,00	2.400	0	2.400	1.013,57	0,00
2492	1.366,56	0,00	1.200	0	1.200	300,00	466,56
2591	41,46	0,00	300	0	300	258,54	0,00
2596	360,24	0,00	400	0	400	42,38	2,62
2620	9,45	0,00	200	0	200	190,55	0,00
2622	1.291,06	0,00	1.100	0	1.100	100,00	291,06
2640	0,00	0,00	800	0	800	800,00	0,00
2731	237,51	0,00	3.100	0	3.100	2.862,49	0,00
3001	1.845,49	0,00	1.700	0	1.700	200,00	345,49
3601	0,00	0,00	200	0	200	200,00	0,00
3603	0,00	0,00	0	0	0	0,00	0,00
4295	0,00	0,00	1.500	0	1.500	1.500,00	0,00
4392	354,48	0,00	1.000	0	1.000	645,52	0,00
4691	0,00	0,00	0	0	0	0,00	0,00
5290	0,00	0,00	200	0	200	200,00	0,00
6171	96.131,17	0,00	66.800	0	66.800	567,97	29.899,14
8140	21.755,75	0,00	24.200	0	24.200	2.444,25	0,00
8170	4.941,52	0,00	7.200	0	7.200	2.258,48	0,00
8201	8.021,49	0,00	13.400	0	13.400	5.378,51	0,00
8212	-2.416,22	0,00	4.500	0	4.500	7.440,07	523,85
8281	0,00	0,00	200	0	200	200,00	0,00
8301	221,39	0,00	1.800	0	1.800	1.578,61	0,00
8310	336,33	0,00	300	0	300	100,00	136,33
8460	0,00	0,00	200	0	200	200,00	0,00
8521	98.916,01	0,00	100.600	0	100.600	1.777,32	93,33
8591	0,00	0,00	200	0	200	200,00	0,00
8592	0,00	0,00	200	0	200	200,00	0,00
8593	0,00	0,00	200	0	200	200,00	0,00
8595	1.061,28	0,00	0	0	0	0,00	1.061,28
8601	38.006,27	0,00	42.000	0	42.000	3.993,73	0,00
	312.366,17	0,00	316.800	0	316.800	44.181,03	39.747,20

Rechnungsabschluss der Stadt Wels 2019

Sammelnaehweise

99520 Reinigungsmittel 99520

Kenn- ziffer	Bezeichnung	Anfängliche Zahlungsrückstände EUR	Laufendes Soll EUR	Summe EUR
454000	Reinigungsmittel	0,00	99.405,65	99.405,65
	Summe Teilabschnitt 99520	0,00	99.405,65	99.405,65
	Ausgaben Zugleich Zuschuss			

Rechnungsabschluss der Stadt Wels 2019

S a m m e l n a c h w e i s e

9 9 5 2 0 Reinigungsmittel

9 9 5 2 0

Kenn- ziffer	Ist EUR	Schließliche Zahlungsrückstände EUR	Voranschlag EUR	Nachtrags- voranschlag EUR	Gesamt- voranschlag EUR	Unterschied lfd.Soll - Günstiger EUR	Gesamt-VA Ungünstiger EUR	AOB
454000	99.405,65	0,00	100.200	0	100.200	18.104,41	17.310,06	SDFM
	99.405,65	0,00	100.200	0	100.200	18.104,41	17.310,06	

Rechnungsabschluss der Stadt Wels 2019

Sammelnachweise

9 9 5 2 0 Reinigungsmittel

9 9 5 2 0

Teil- abschnitt	Bezeichnung	Anfängliche Zahlungsrückstände EUR	Laufendes Soll EUR	Summe EUR
0123	Reinigung.	0,00	32.814,79	32.814,79
0290	Amtsgebäude.	0,00	0,00	0,00
1630	Freiwillige Feuerwehr.	0,00	3.547,12	3.547,12
2400	Kindergärten	0,00	23.081,62	23.081,62
2500	Schülerhorte	0,00	9.172,51	9.172,51
2520	Jugendherbergen und Jugendheime.	0,00	0,00	0,00
2593	Jugendzentrum "Alter Schlachthof".	0,00	1.804,75	1.804,75
2594	Einr. zur Förderung d.Betriebsver. Alter Schlachthof	0,00	0,00	0,00
2596	Jugendtreffs	0,00	231,63	231,63
2597	Jugendeinrichtung-Jugendtreff-Skaterhalle.	0,00	1.308,77	1.308,77
2632	BRP Rotax Halle.	0,00	0,00	0,00
2640	Eislaufplätze und -hallen.	0,00	595,14	595,14
2700	Volkshochschulen	0,00	555,03	555,03
2731	Stadtbücherei.	0,00	0,00	0,00
3231	Stadttheater - Gebäude	0,00	213,87	213,87
3603	Minoriten - Museum	0,00	0,00	0,00
3610	Nichtwissenschaftliche Archive	0,00	0,00	0,00
3801	Medien Kultur Haus	0,00	0,00	0,00
4220	Generationentreffs	0,00	1.463,62	1.463,62
4290	Sonstige Einrichtungen und Maßnahmen	0,00	0,00	0,00
4391	Streetwork	0,00	0,00	0,00
4392	Soziale Dienste für Kinder und Jugendliche	0,00	0,00	0,00
5111	Mutterberatung	0,00	0,00	0,00
5124	Suchtprävention.	0,00	0,00	0,00
6171	Straßenmeisterei	0,00	428,40	428,40
8121	Öffentliche Bedürfnisanstalten	0,00	0,00	0,00
8150	Park- und Gartenanlagen, Kinderspielplätze	0,00	0,00	0,00
8170	Friedhof	0,00	0,00	0,00
8200	Zentrale Betriebsverwaltung.	0,00	2.279,18	2.279,18
8201	Werkstättenbetrieb	0,00	338,46	338,46
8212	KFZ-Werkstätte	0,00	1.389,19	1.389,19
8281	Wochen- und Jahrmärkte	0,00	577,02	577,02
8301	Tiergarten Wels.	0,00	1.899,93	1.899,93
8310	Freibad.	0,00	3.495,88	3.495,88
8521	Betriebe der Müllbeseitigung - Abfallabfuhr.	0,00	834,88	834,88
8523	Betriebe der Müllbeseitigung - Abfallwirtschaft.	0,00	66,60	66,60
8593	Hallenbad.	0,00	9.665,85	9.665,85
8601	Stadtgärtnerei	0,00	149,73	149,73
8942	Stadthalle	0,00	3.491,68	3.491,68
8944	Veranstaltungszentrum Minoriten.	0,00	0,00	0,00
Gesamtsumme Sammelnachweis 99520		0,00	99.405,65	99.405,65

Rechnungsabschluss der Stadt Wels 2019

Sammelnaehweise

9 9 5 2 0 Reinigungsmittel

9 9 5 2 0

Teil- abschnitt	Ist EUR	Schließliche Zahlungsrückstände EUR	Voranschlag EUR	Nachtrags- voranschlag EUR	Gesamt- voranschlag EUR	Unterschied lfd.Soll - Günstiger EUR	Gesamt-VA Ungünstiger EUR
0123	32.814,79	0,00	26.500	0	26.500	0,00	6.314,79
0290	0,00	0,00	1.700	0	1.700	1.700,00	0,00
1630	3.547,12	0,00	3.000	0	3.000	0,00	547,12
2400	23.081,62	0,00	20.000	0	20.000	0,00	3.081,62
2500	9.172,51	0,00	10.200	0	10.200	1.027,49	0,00
2520	0,00	0,00	0	0	0	0,00	0,00
2593	1.804,75	0,00	1.200	0	1.200	0,00	604,75
2594	0,00	0,00	400	0	400	400,00	0,00
2596	231,63	0,00	0	0	0	0,00	231,63
2597	1.308,77	0,00	500	0	500	0,00	808,77
2632	0,00	0,00	0	0	0	0,00	0,00
2640	595,14	0,00	800	0	800	204,86	0,00
2700	555,03	0,00	0	0	0	0,00	555,03
2731	0,00	0,00	600	0	600	600,00	0,00
3231	213,87	0,00	1.700	0	1.700	1.486,13	0,00
3603	0,00	0,00	100	0	100	100,00	0,00
3610	0,00	0,00	400	0	400	400,00	0,00
3801	0,00	0,00	1.200	0	1.200	1.200,00	0,00
4220	1.463,62	0,00	1.900	0	1.900	436,38	0,00
4290	0,00	0,00	300	0	300	300,00	0,00
4391	0,00	0,00	1.100	0	1.100	1.100,00	0,00
4392	0,00	0,00	600	0	600	600,00	0,00
5111	0,00	0,00	300	0	300	300,00	0,00
5124	0,00	0,00	500	0	500	500,00	0,00
6171	428,40	0,00	300	0	300	0,00	128,40
8121	0,00	0,00	1.600	0	1.600	1.600,00	0,00
8150	0,00	0,00	300	0	300	300,00	0,00
8170	0,00	0,00	800	0	800	800,00	0,00
8200	2.279,18	0,00	3.200	0	3.200	920,82	0,00
8201	338,46	0,00	2.200	0	2.200	1.861,54	0,00
8212	1.389,19	0,00	1.400	0	1.400	10,81	0,00
8281	577,02	0,00	800	0	800	222,98	0,00
8301	1.899,93	0,00	1.800	0	1.800	0,00	99,93
8310	3.495,88	0,00	3.000	0	3.000	0,00	495,88
8521	834,88	0,00	400	0	400	0,00	434,88
8523	66,60	0,00	800	0	800	733,40	0,00
8593	9.665,85	0,00	7.000	0	7.000	0,00	2.665,85
8601	149,73	0,00	100	0	100	0,00	49,73
8942	3.491,68	0,00	2.200	0	2.200	0,00	1.291,68
8944	0,00	0,00	1.300	0	1.300	1.300,00	0,00
	99.405,65	0,00	100.200	0	100.200	18.104,41	17.310,06

Rechnungsabschluss der Stadt Wels 2019

S a m m e l n a c h w e i s e

9 9 5 3 0 Abonnements, Zeitschriften und andere Druckschriften 9 9 5 3 0

Kenn- ziffer	Bezeichnung	Anfängliche Zahlungsrückstände EUR	Laufendes Soll EUR	Summe EUR
457100	Abonnements, Zeitschriften und andere Druckschriften	0,00	31.335,59	31.335,59
728170	Sonstige Leistungen - Rechtsdatenbank.	0,00	4.032,28	4.032,28
	Summe Teilabschnitt 99530			
	Ausgaben Zugleich Zuschuss	0,00	35.367,87	35.367,87

Rechnungsabschluss der Stadt Wels 2019

S a m m e l n a c h w e i s e

9 9 5 3 0 Abonnements, Zeitschriften und andere Druckschriften

9 9 5 3 0

Kenn- ziffer	Ist EUR	Schließliche	Voranschlag EUR	Nachtrags-	Gesamt-	Unterschied lfd.Soll - Gesamt-VA		AOB
		Zahlungsrückstände EUR		voranschlag EUR		Günstiger EUR	Ungünstiger EUR	
457100	31.335,59	0,00	40.900	0	40.900	12.131,01	2.566,60	SDZE
728170	4.032,28	0,00	3.100	0	3.100	0,00	932,28	SDZE
	35.367,87	0,00	44.000	0	44.000	12.131,01	3.498,88	

Rechnungsabschluss der Stadt Wels 2019

Sammelna chweise

9 9 5 3 0 Abonnements, Zeitschriften und andere Druckschriften

9 9 5 3 0

Teil- abschnitt	Bezeichnung	Anfängliche Zahlungsrückstände EUR	Laufendes Soll EUR	Summe EUR
0000	Gewählte Gemeindeorgane.	0,00	12.379,48	12.379,48
0101	Direktion.	0,00	4.032,28	4.032,28
0102	Büro des Bürgermeisters.	0,00	0,00	0,00
0106	Büro des Magistratsdirektors	0,00	476,05	476,05
0107	Frauenangelegenheiten.	0,00	100,00	100,00
0111	Personal und Besoldung	0,00	0,00	0,00
0141	Stadtrechnungshof.	0,00	0,00	0,00
0151	Presse	0,00	4.856,05	4.856,05
0160	Elektronische Datenverarbeitung.	0,00	0,00	0,00
0201	Zivilrecht	0,00	716,72	716,72
0220	Standesamt	0,00	1.138,42	1.138,42
0250	Staatsbürgerschaft	0,00	266,94	266,94
0303	Wasser- und Energierecht	0,00	0,00	0,00
0304	Sachverständigendienst	0,00	158,69	158,69
0331	Hochbau.	0,00	0,00	0,00
0332	Maschinentechnischer- und elektrotechnischer Dienst.	0,00	306,17	306,17
0500	Bezirksverwaltung.	0,00	74,50	74,50
0502	Gewerbe.	0,00	101,42	101,42
0991	Sonstige Einrichtungen und Maßnahmen	0,00	568,38	568,38
1301	Lebensmittelpolizei.	0,00	115,92	115,92
1330	Veterinärpolizei	0,00	74,90	74,90
1630	Freiwillige Feuerwehr.	0,00	1.402,43	1.402,43
2021	Sportverwaltung.	0,00	0,00	0,00
2110	Volksschulen	0,00	387,30	387,30
2120	Neue Mittelschulen	0,00	636,66	636,66
2130	Sonderschulen.	0,00	90,21	90,21
2140	Polytechnische Schulen	0,00	50,54	50,54
2400	Kindergärten	0,00	855,27	855,27
2500	Schülerhorte	0,00	294,55	294,55
3001	Kulturaktivitäten.	0,00	818,09	818,09
3201	Musikschule.	0,00	0,00	0,00
3211	Magistratskapelle.	0,00	45,42	45,42
3602	Burg - Museum.	0,00	306,26	306,26
3603	Minoriten - Museum	0,00	55,55	55,55
3610	Nichtwissenschaftliche Archive	0,00	62,26	62,26
4220	Generationentreffs	0,00	219,38	219,38
5001	Sanitätsdienst	0,00	192,00	192,00
5113	Familienberatung	0,00	137,71	137,71
5122	Drogenberatungsstelle Circle	0,00	275,57	275,57
5191	Logopädischer Dienst	0,00	252,20	252,20
5193	Sozialpsychische Beratungsdienste.	0,00	127,50	127,50
6001	Straßen- und Brückenbau.	0,00	762,00	762,00
6002	Wasserbau.	0,00	562,02	562,02
6400	Einrichtungen und Maßnahmen nach der Straßenverkehrsordnung.	0,00	264,91	264,91
8150	Park- und Gartenanlagen, Kinderspielplätze	0,00	152,29	152,29
8201	Werkstättenbetrieb	0,00	0,00	0,00
8591	Haus Leopold Spitzer (alt)	0,00	0,00	0,00
8592	Haus Neustadt.	0,00	14,40	14,40

Rechnungsabschluss der Stadt Wels 2019

Sammelnaehweise

9 9 5 3 0 Abonnements, Zeitschriften und andere Druckschriften

9 9 5 3 0

Teil- abschnitt	Ist Zahlungsrückstände EUR	Schließliche Zahlungsrückstände EUR	Voranschlag EUR	Nachtrags- voranschlag EUR	Gesamt- voranschlag EUR	Unterschied lfd.Soll - Günstiger EUR	Gesamt-VA Ungünstiger EUR
0000	12.379,48	0,00	11.500	0	11.500	0,00	879,48
0101	4.032,28	0,00	3.100	0	3.100	0,00	932,28
0102	0,00	0,00	0	0	0	0,00	0,00
0106	476,05	0,00	500	0	500	23,95	0,00
0107	100,00	0,00	100	0	100	0,00	0,00
0111	0,00	0,00	1.000	0	1.000	1.000,00	0,00
0141	0,00	0,00	100	0	100	100,00	0,00
0151	4.856,05	0,00	4.300	0	4.300	0,00	556,05
0160	0,00	0,00	200	0	200	200,00	0,00
0201	716,72	0,00	700	0	700	0,00	16,72
0220	1.138,42	0,00	1.000	0	1.000	0,00	138,42
0250	266,94	0,00	300	0	300	33,06	0,00
0303	0,00	0,00	1.000	0	1.000	1.000,00	0,00
0304	158,69	0,00	2.000	0	2.000	1.841,31	0,00
0331	0,00	0,00	400	0	400	400,00	0,00
0332	306,17	0,00	400	0	400	93,83	0,00
0500	74,50	0,00	200	0	200	125,50	0,00
0502	101,42	0,00	800	0	800	698,58	0,00
0991	568,38	0,00	500	0	500	0,00	68,38
1301	115,92	0,00	800	0	800	684,08	0,00
1330	74,90	0,00	1.000	0	1.000	925,10	0,00
1630	1.402,43	0,00	2.400	0	2.400	997,57	0,00
2021	0,00	0,00	100	0	100	100,00	0,00
2110	387,30	0,00	500	0	500	112,70	0,00
2120	636,66	0,00	400	0	400	0,00	236,66
2130	90,21	0,00	100	0	100	9,79	0,00
2140	50,54	0,00	0	0	0	0,00	50,54
2400	855,27	0,00	800	0	800	0,00	55,27
2500	294,55	0,00	400	0	400	105,45	0,00
3001	818,09	0,00	700	0	700	0,00	118,09
3201	0,00	0,00	0	0	0	0,00	0,00
3211	45,42	0,00	100	0	100	54,58	0,00
3602	306,26	0,00	300	0	300	0,00	6,26
3603	55,55	0,00	300	0	300	244,45	0,00
3610	62,26	0,00	200	0	200	137,74	0,00
4220	219,38	0,00	0	0	0	0,00	219,38
5001	192,00	0,00	700	0	700	508,00	0,00
5113	137,71	0,00	300	0	300	162,29	0,00
5122	275,57	0,00	400	0	400	124,43	0,00
5191	252,20	0,00	200	0	200	0,00	52,20
5193	127,50	0,00	100	0	100	0,00	27,50
6001	762,00	0,00	700	0	700	0,00	62,00
6002	562,02	0,00	1.800	0	1.800	1.237,98	0,00
6400	264,91	0,00	300	0	300	35,09	0,00
8150	152,29	0,00	200	0	200	47,71	0,00
8201	0,00	0,00	400	0	400	400,00	0,00
8591	0,00	0,00	0	0	0	0,00	0,00
8592	14,40	0,00	100	0	100	85,60	0,00

Rechnungsabschluss der Stadt Wels 2019

Sammelnachweise

9 9 5 3 0 Abonnements, Zeitschriften und andere Druckschriften

9 9 5 3 0

Teil- abschnitt	Bezeichnung	Anfängliche Zahlungsrückstände EUR	Laufendes Soll EUR	Summe EUR
8594	Haus Vogelweide.	0,00	14,49	14,49
8595	Haus Leopold Spitzer	0,00	254,19	254,19
8596	Haus Noitzmühle.	0,00	14,41	14,41
8601	Stadtgärtnerei	0,00	150,61	150,61
9001	Finanzmanagement	0,00	597,48	597,48
9002	Stadtbuchhaltung	0,00	141,01	141,01
9003	Steuerverwaltung	0,00	865,24	865,24
9006	Controlling.	0,00	0,00	0,00
Gesamtsumme Sammelnachweis 99530		0,00	35.367,87	35.367,87

Rechnungsabschluss der Stadt Wels 2019

S a m m e l n a c h w e i s e

9 9 5 3 0 Abonnements, Zeitschriften und andere Druckschriften

9 9 5 3 0

Teil- abschnitt	Ist EUR	Schließliche		Voranschlag EUR	Nachtrags- voranschlag EUR	Gesamt- voranschlag EUR	Unterschied lfd.Soll - Gesamt-VA	
		Zahlungsrückstände EUR					Günstiger EUR	Ungünstiger EUR
8594	14,49	0,00		100	0	100	85,51	0,00
8595	254,19	0,00		300	0	300	45,81	0,00
8596	14,41	0,00		0	0	0	0,00	14,41
8601	150,61	0,00		300	0	300	149,39	0,00
9001	597,48	0,00		900	0	900	302,52	0,00
9002	141,01	0,00		200	0	200	58,99	0,00
9003	865,24	0,00		800	0	800	0,00	65,24
9006	0,00	0,00		0	0	0	0,00	0,00
	35.367,87	0,00		44.000	0	44.000	12.131,01	3.498,88

Rechnungsabschluss der Stadt Wels 2019

Sammelnaehweise

9 9 5 4 0 Wasser		9 9 5 4 0		
Kenn- ziffer	Bezeichnung	Anfängliche Zahlungsrückstände EUR	Laufendes Soll EUR	Summe EUR
602000	Wasser	0,00	166.481,12	166.481,12
	Summe Teilabschnitt 99540	Ausgaben Zugleich Zuschuss	0,00	166.481,12

Rechnungsabschluss der Stadt Wels 2019

S a m m e l n a c h w e i s e

9 9 5 4 0 Wasser

9 9 5 4 0

Kenn- ziffer	Ist EUR	Schließliche Zahlungsrückstände EUR	Voranschlag EUR	Nachtrags- voranschlag EUR	Gesamt- voranschlag EUR	Unterschied lfd.Soll - Günstiger EUR	Gesamt-VA Ungünstiger EUR	AOB
602000	166.481,12	0,00	175.700	0	175.700	26.117,61	16.898,73	SDFM
	166.481,12	0,00	175.700	0	175.700	26.117,61	16.898,73	

Rechnungsabschluss der Stadt Wels 2019

Sammelnachweise

9 9 5 4 0 Wasser

9 9 5 4 0

Teil- abschnitt	Bezeichnung	Anfängliche Zahlungsrückstände EUR	Laufendes Soll EUR	Summe EUR
0290	Amtsgebäude	0,00	8.483,58	8.483,58
0501	Aufenthaltswesen	0,00	94,14	94,14
1320	Gesundheitspolizei	0,00	1.319,80	1.319,80
1630	Freiwillige Feuerwehr	0,00	2.206,28	2.206,28
2110	Volksschulen	0,00	13.592,01	13.592,01
2111	Volksschulen - Schülerausspeisung	0,00	154,63	154,63
2120	Neue Mittelschulen	0,00	17.530,85	17.530,85
2121	Neue Mittelschulen - Schülerausspeisung	0,00	686,52	686,52
2130	Sonderschulen	0,00	754,71	754,71
2140	Polytechnische Schulen	0,00	401,28	401,28
2400	Kindergärten	0,00	10.863,85	10.863,85
2492	Kindergärten-Küche	0,00	2.070,06	2.070,06
2500	Schülerhorte	0,00	2.147,74	2.147,74
2520	Jugendherbergen und Jugendheime	0,00	0,00	0,00
2593	Jugendzentrum "Alter Schlachthof"	0,00	6.013,66	6.013,66
2596	Jugendtreffs	0,00	301,02	301,02
2597	Jugendeinrichtung-Jugendtreff-Skaterhalle	0,00	34,31	34,31
2620	Sportplätze	0,00	1.373,39	1.373,39
2622	Sportzentrum Wimpassing	0,00	843,10	843,10
2630	Turn- und Sporthallen	0,00	517,31	517,31
2632	BRP Rotax Halle	0,00	0,00	0,00
2640	Eislaufplätze und -hallen	0,00	650,96	650,96
2650	Tennisplätze und -hallen	0,00	0,00	0,00
2700	Volkshochschulen	0,00	175,96	175,96
2731	Stadtbücherei	0,00	70,83	70,83
3201	Musikschule	0,00	308,29	308,29
3233	Kornspeicher - Gebäude	0,00	98,28	98,28
3602	Burg - Museum	0,00	283,68	283,68
3603	Minoriten - Museum	0,00	397,01	397,01
3610	Nichtwissenschaftliche Archive	0,00	91,45	91,45
3620	Denkmalpflege	0,00	1.552,98	1.552,98
3801	Medien Kultur Haus	0,00	619,10	619,10
4391	Streetwork	0,00	158,45	158,45
4392	Soziale Dienste für Kinder und Jugendliche	0,00	168,31	168,31
4410	Maßnahmen zur Behebung von Notständen	0,00	635,27	635,27
5100	Medizinische Bereichsversorgung	0,00	0,00	0,00
5111	Mutterberatung	0,00	21,75	21,75
5113	Familienberatung	0,00	101,13	101,13
5122	Drogenberatungsstelle Circle	0,00	586,48	586,48
5192	Beratungsstelle bei Alkoholproblemen	0,00	403,44	403,44
5193	Sozialpsychische Beratungsdienste	0,00	148,16	148,16
5194	Kontaktstelle für Selbsthilfegruppen	0,00	64,55	64,55
5800	Einrichtungen der Veterinärmedizin	0,00	393,72	393,72
6120	Gemeindestraßen	0,00	767,05	767,05
6171	Straßenmeisterei	0,00	0,00	0,00
8121	Öffentliche Bedürfnisanstalten	0,00	1.730,09	1.730,09
8140	Straßenreinigung	0,00	11.955,79	11.955,79
8150	Park- und Gartenanlagen, Kinderspielplätze	0,00	13.647,69	13.647,69

Rechnungsabschluss der Stadt Wels 2019

Sammelna chweise

9 9 5 4 0 Wasser

9 9 5 4 0

Teil- abschnitt	Ist EUR	Schließliche Zahlungsrückstände EUR	Voranschlag EUR	Nachtrags- voranschlag EUR	Gesamt- voranschlag EUR	Unterschied lfd.Soll - Günstiger EUR	Gesamt-VA Ungünstiger EUR
0290	8.483,58	0,00	8.700	0	8.700	216,42	0,00
0501	94,14	0,00	300	0	300	205,86	0,00
1320	1.319,80	0,00	1.700	0	1.700	380,20	0,00
1630	2.206,28	0,00	2.300	0	2.300	93,72	0,00
2110	13.592,01	0,00	12.500	0	12.500	0,00	1.092,01
2111	154,63	0,00	200	0	200	45,37	0,00
2120	17.530,85	0,00	13.000	0	13.000	0,00	4.530,85
2121	686,52	0,00	700	0	700	13,48	0,00
2130	754,71	0,00	1.000	0	1.000	245,29	0,00
2140	401,28	0,00	1.000	0	1.000	598,72	0,00
2400	10.863,85	0,00	9.700	0	9.700	0,00	1.163,85
2492	2.070,06	0,00	1.700	0	1.700	0,00	370,06
2500	2.147,74	0,00	1.600	0	1.600	0,00	547,74
2520	0,00	0,00	0	0	0	0,00	0,00
2593	6.013,66	0,00	1.900	0	1.900	0,00	4.113,66
2596	301,02	0,00	300	0	300	0,00	1,02
2597	34,31	0,00	1.600	0	1.600	1.565,69	0,00
2620	1.373,39	0,00	1.700	0	1.700	326,61	0,00
2622	843,10	0,00	700	0	700	0,00	143,10
2630	517,31	0,00	800	0	800	282,69	0,00
2632	0,00	0,00	0	0	0	0,00	0,00
2640	650,96	0,00	1.000	0	1.000	349,04	0,00
2650	0,00	0,00	0	0	0	0,00	0,00
2700	175,96	0,00	300	0	300	124,04	0,00
2731	70,83	0,00	100	0	100	29,17	0,00
3201	308,29	0,00	300	0	300	0,00	8,29
3233	98,28	0,00	200	0	200	101,72	0,00
3602	283,68	0,00	700	0	700	416,32	0,00
3603	397,01	0,00	1.400	0	1.400	1.002,99	0,00
3610	91,45	0,00	200	0	200	108,55	0,00
3620	1.552,98	0,00	900	0	900	0,00	652,98
3801	619,10	0,00	1.000	0	1.000	380,90	0,00
4391	158,45	0,00	200	0	200	41,55	0,00
4392	168,31	0,00	200	0	200	31,69	0,00
4410	635,27	0,00	900	0	900	264,73	0,00
5100	0,00	0,00	100	0	100	100,00	0,00
5111	21,75	0,00	100	0	100	78,25	0,00
5113	101,13	0,00	0	0	0	0,00	101,13
5122	586,48	0,00	200	0	200	0,00	386,48
5192	403,44	0,00	300	0	300	0,00	103,44
5193	148,16	0,00	0	0	0	0,00	148,16
5194	64,55	0,00	0	0	0	0,00	64,55
5800	393,72	0,00	700	0	700	306,28	0,00
6120	767,05	0,00	1.600	0	1.600	832,95	0,00
6171	0,00	0,00	100	0	100	100,00	0,00
8121	1.730,09	0,00	1.600	0	1.600	0,00	130,09
8140	11.955,79	0,00	15.000	0	15.000	3.044,21	0,00
8150	13.647,69	0,00	14.500	0	14.500	852,31	0,00

Rechnungsabschluss der Stadt Wels 2019

Sammelnachweise

9 9 5 4 0 Wasser

9 9 5 4 0

Teil- abschnitt	Bezeichnung	Anfängliche Zahlungsrückstände EUR	Laufendes Soll EUR	Summe EUR
8170	Friedhof	0,00	394,00	394,00
8281	Wochen- und Jahrmärkte	0,00	5.700,50	5.700,50
8301	Tiergarten Wels.	0,00	6.570,82	6.570,82
8460	Wohn- und Geschäftsgebäude	0,00	1.757,59	1.757,59
8523	Betriebe der Müllbeseitigung - Abfallwirtschaft.	0,00	162,49	162,49
8591	Haus Leopold Spitzer (alt)	0,00	6.740,03	6.740,03
8592	Haus Neustadt.	0,00	9.705,42	9.705,42
8593	Hallenbad.	0,00	13.150,12	13.150,12
8594	Haus Vogelweide.	0,00	11.283,45	11.283,45
8595	Haus Leopold Spitzer	0,00	5.317,84	5.317,84
8942	Stadthalle	0,00	1.038,43	1.038,43
8944	Veranstaltungszentrum Minoriten.	0,00	241,77	241,77
Gesamtsumme Sammelnachweis 99540		0,00	166.481,12	166.481,12

Rechnungsabschluss der Stadt Wels 2019

S a m m e l n a c h w e i s e

9 9 5 4 0 Wasser

9 9 5 4 0

Teil- abschnitt	Ist EUR	Schließliche Zahlungsrückstände EUR	Voranschlag EUR	Nachtrags- voranschlag EUR	Gesamt- voranschlag EUR	Unterschied lfd.Soll - Günstiger EUR	Gesamt-VA Ungünstiger EUR
8170	394,00	0,00	400	0	400	6,00	0,00
8281	5.700,50	0,00	6.000	0	6.000	299,50	0,00
8301	6.570,82	0,00	13.800	0	13.800	7.229,18	0,00
8460	1.757,59	0,00	2.700	0	2.700	942,41	0,00
8523	162,49	0,00	200	0	200	37,51	0,00
8591	6.740,03	0,00	5.000	0	5.000	0,00	1.740,03
8592	9.705,42	0,00	10.000	0	10.000	294,58	0,00
8593	13.150,12	0,00	16.800	0	16.800	3.649,88	0,00
8594	11.283,45	0,00	10.000	0	10.000	0,00	1.283,45
8595	5.317,84	0,00	5.000	0	5.000	0,00	317,84
8942	1.038,43	0,00	2.000	0	2.000	961,57	0,00
8944	241,77	0,00	800	0	800	558,23	0,00
	166.481,12	0,00	175.700	0	175.700	26.117,61	16.898,73

Rechnungsabschluss der Stadt Wels 2019

S a m m e l n a c h w e i s e

9 9 5 5 0 Instandhaltung von Fahrzeugen durch Unternehmen 9 9 5 5 0

Kenn- ziffer	Bezeichnung	Anfängliche Zahlungsrückstände EUR	Laufendes Soll EUR	Summe EUR
616200	Instandhaltung von Baumaschinen.	0,00	34.569,06	34.569,06
617100	Instandhaltung von Fahrzeugen durch Unternehmen.	0,00	437.942,78	437.942,78
	Summe Teilabschnitt 99550			
	Ausgaben Zugleich Zuschuss	0,00	472.511,84	472.511,84

Rechnungsabschluss der Stadt Wels 2019

S a m m e l n a c h w e i s e

9 9 5 5 0 Instandhaltung von Fahrzeugen durch Unternehmen

9 9 5 5 0

Kenn- ziffer	Ist EUR	Schließliche Zahlungsrückstände EUR	Voranschlag EUR	Nachtrags- voranschlag EUR	Gesamt- voranschlag EUR	Unterschied lfd.Soll - Günstiger EUR	Gesamt-VA Ungünstiger EUR	AOB
616200	34.569,06	0,00	12.000	0	12.000	0,00	22.569,06	SDKD
617100	437.942,78	0,00	448.000	0	448.000	59.797,98	49.740,76	SDKD
	472.511,84	0,00	460.000	0	460.000	59.797,98	72.309,82	

Rechnungsabschluss der Stadt Wels 2019

Sammelnachweise

9 9 5 5 0 Instandhaltung von Fahrzeugen durch Unternehmen

9 9 5 5 0

Teil- abschnitt	Bezeichnung	Anfängliche Zahlungsrückstände EUR	Laufendes Soll EUR	Summe EUR
0000	Gewählte Gemeindeorgane.	0,00	435,26	435,26
0105	Bürgercenter	0,00	0,00	0,00
0120	Hilfsamt	0,00	1.066,17	1.066,17
0290	Amtsgebäude.	0,00	191,86	191,86
0304	Sachverständigendienst	0,00	0,00	0,00
0991	Sonstige Einrichtungen und Maßnahmen	0,00	61,66	61,66
1192	Ordnungswache.	0,00	603,79	603,79
2001	Schulverwaltung.	0,00	267,50	267,50
2021	Sportverwaltung.	0,00	585,16	585,16
2110	Volksschulen	0,00	2.224,25	2.224,25
2120	Neue Mittelschulen	0,00	3.400,22	3.400,22
2400	Kindergärten	0,00	1.099,85	1.099,85
2492	Kindergärten-Küche	0,00	997,20	997,20
2591	Jugendförderung und Jugendbetreuung.	0,00	67,51	67,51
2596	Jugendtreffs	0,00	978,96	978,96
2620	Sportplätze.	0,00	2.746,43	2.746,43
2622	Sportzentrum Wimpassing.	0,00	1.050,38	1.050,38
2640	Eislaufplätze und -hallen.	0,00	0,00	0,00
2731	Stadtbücherei.	0,00	290,00	290,00
3001	Kulturaktivitäten.	0,00	684,33	684,33
4295	Mobile Altenhilfe.	0,00	0,00	0,00
4392	Soziale Dienste für Kinder und Jugendliche	0,00	473,49	473,49
5290	Sonstige Einrichtungen und Maßnahmen	0,00	0,00	0,00
6171	Straßenmeisterei	0,00	114.526,33	114.526,33
8140	Straßenreinigung	0,00	61.642,72	61.642,72
8170	Friedhof	0,00	0,00	0,00
8201	Werkstättenbetrieb	0,00	13.628,14	13.628,14
8212	KFZ-Werkstätte	0,00	1.449,40	1.449,40
8281	Wochen- und Jahrmärkte	0,00	0,00	0,00
8301	Tiergarten Wels.	0,00	1.613,48	1.613,48
8310	Freibad.	0,00	0,00	0,00
8521	Betriebe der Müllbeseitigung - Abfallabfuhr.	0,00	199.713,60	199.713,60
8591	Haus Leopold Spitzer (alt)	0,00	0,00	0,00
8593	Hallenbad.	0,00	0,00	0,00
8595	Haus Leopold Spitzer	0,00	2.226,70	2.226,70
8601	Stadtgärtnerei	0,00	60.487,45	60.487,45
Gesamtsumme Sammelnachweis 99550		0,00	472.511,84	472.511,84

Rechnungsabschluss der Stadt Wels 2019

S a m m e l n a c h w e i s e

9 9 5 5 0 Instandhaltung von Fahrzeugen durch Unternehmen

9 9 5 5 0

Teil- abschnitt	Ist EUR	Schließliche Zahlungsrückstände EUR	Voranschlag EUR	Nachtrags- voranschlag EUR	Gesamt- voranschlag EUR	Unterschied lfd.Soll - Günstiger EUR	Gesamt-VA Ungünstiger EUR
0000	435,26	0,00	3.000	0	3.000	2.564,74	0,00
0105	0,00	0,00	0	0	0	0,00	0,00
0120	1.066,17	0,00	3.000	0	3.000	1.933,83	0,00
0290	191,86	0,00	0	0	0	0,00	191,86
0304	0,00	0,00	0	0	0	0,00	0,00
0991	61,66	0,00	1.600	0	1.600	1.538,34	0,00
1192	603,79	0,00	1.000	0	1.000	396,21	0,00
2001	267,50	0,00	4.000	0	4.000	3.732,50	0,00
2021	585,16	0,00	5.500	0	5.500	4.914,84	0,00
2110	2.224,25	0,00	1.000	0	1.000	0,00	1.224,25
2120	3.400,22	0,00	1.900	0	1.900	0,00	1.500,22
2400	1.099,85	0,00	2.000	0	2.000	900,15	0,00
2492	997,20	0,00	1.600	0	1.600	602,80	0,00
2591	67,51	0,00	800	0	800	732,49	0,00
2596	978,96	0,00	1.000	0	1.000	21,04	0,00
2620	2.746,43	0,00	500	0	500	0,00	2.246,43
2622	1.050,38	0,00	600	0	600	0,00	450,38
2640	0,00	0,00	200	0	200	200,00	0,00
2731	290,00	0,00	5.000	0	5.000	4.710,00	0,00
3001	684,33	0,00	3.000	0	3.000	2.315,67	0,00
4295	0,00	0,00	1.000	0	1.000	1.000,00	0,00
4392	473,49	0,00	500	0	500	26,51	0,00
5290	0,00	0,00	200	0	200	200,00	0,00
6171	114.526,33	0,00	86.000	0	86.000	0,00	28.526,33
8140	61.642,72	0,00	44.000	0	44.000	0,00	17.642,72
8170	0,00	0,00	2.900	0	2.900	2.900,00	0,00
8201	13.628,14	0,00	20.000	0	20.000	6.371,86	0,00
8212	1.449,40	0,00	2.200	0	2.200	750,60	0,00
8281	0,00	0,00	100	0	100	100,00	0,00
8301	1.613,48	0,00	200	0	200	0,00	1.413,48
8310	0,00	0,00	200	0	200	200,00	0,00
8521	199.713,60	0,00	223.000	0	223.000	23.286,40	0,00
8591	0,00	0,00	200	0	200	200,00	0,00
8593	0,00	0,00	200	0	200	200,00	0,00
8595	2.226,70	0,00	0	0	0	0,00	2.226,70
8601	60.487,45	0,00	43.600	0	43.600	0,00	16.887,45
	472.511,84	0,00	460.000	0	460.000	59.797,98	72.309,82

Rechnungsabschluss der Stadt Wels 2019

S a m m e l n a c h w e i s e

9 9 5 6 0 Telekommunikation

9 9 5 6 0

Kenn- ziffer	Bezeichnung	Anfängliche Zahlungsrückstände EUR	Laufendes Soll EUR	Summe EUR
042100	Amtsausstattung - Telekommunikation.	0,00	1.413,07	1.413,07
050100	Änderungen Telekommunikationsanlagen	0,00	3.584,39	3.584,39
400500	Ersatzbeschaffung Telefaxgeräte und Mobiltelefone.	0,00	5.526,46	5.526,46
619400	Instandhaltung von Telekommunikationsanlagen	0,00	14.075,82	14.075,82
631000	Telekommunikationsdienste.	0,00	188.611,64	188.611,64
700500	Miete für Telekommunikationsanlagen.	0,00	115.064,07	115.064,07
728160	Gebühren für Mehrwertdienste	0,00	11.886,61	11.886,61
	Summe Teilabschnitt 99560			
	Ausgaben	0,00	340.162,06	340.162,06
	Zugleich Zuschuss			

Rechnungsabschluss der Stadt Wels 2019

S a m m e l n a c h w e i s e

9 9 5 6 0 Telekommunikation

9 9 5 6 0

Kenn- ziffer	Ist EUR	Schließliche Zahlungsrückstände EUR	Voranschlag EUR	Nachtrags- voranschlag EUR	Gesamt- voranschlag EUR	Unterschied lfd.Soll - Günstiger EUR	Gesamt-VA Ungünstiger EUR	AOB
042100	1.413,07	0,00	0	0	0	0,00	1.413,07	DIIT
050100	3.584,39	0,00	2.400	0	2.400	2.400,00	3.584,39	DIIT
400500	5.526,46	0,00	8.500	0	8.500	6.251,67	3.278,13	DIIT
619400	14.015,82	60,00	20.300	0	20.300	7.000,28	776,10	DIIT
631000	188.611,64	0,00	217.700	0	217.700	47.791,43	18.703,07	DIIT
700500	115.064,07	0,00	144.800	0	144.800	49.114,14	19.378,21	DIIT
728160	11.886,61	0,00	21.900	0	21.900	12.411,24	2.397,85	DIIT
	340.102,06	60,00	415.600	0	415.600	124.968,76	49.530,82	

Rechnungsabschluss der Stadt Wels 2019

Sammelnachweise

9 9 5 6 0 Telekommunikation

9 9 5 6 0

Teil- abschnitt	Bezeichnung	Anfängliche Zahlungsrückstände EUR	Laufendes Soll EUR	Summe EUR
0000	Gewählte Gemeindeorgane.	0,00	7.597,74	7.597,74
0101	Direktion.	0,00	5.153,43	5.153,43
0102	Büro des Bürgermeisters.	0,00	1.627,82	1.627,82
0103	Verfassungsdienst und Gemeinderatskanzlei.	0,00	403,24	403,24
0105	Bürgercenter	0,00	2.241,92	2.241,92
0106	Büro des Magistratsdirektors	0,00	1.094,45	1.094,45
0107	Frauenangelegenheiten.	0,00	723,75	723,75
0111	Personal und Besoldung	0,00	2.685,38	2.685,38
0121	Postservice.	0,00	667,69	667,69
0122	Wohnungsverwaltung	0,00	435,69	435,69
0123	Reinigung.	0,00	1.056,38	1.056,38
0124	Telekommunikation.	0,00	14.144,12	14.144,12
0131	Materialverwaltung und Beschaffungsstelle.	0,00	2.722,67	2.722,67
0132	Kopierservice.	0,00	581,05	581,05
0133	Allgemeines Inventar	0,00	210,90	210,90
0141	Stadtrechnungshof.	0,00	1.750,36	1.750,36
0151	Presse	0,00	117,08	117,08
0152	Öffentlichkeitsarbeit.	0,00	1.981,80	1.981,80
0160	Elektronische Datenverarbeitung.	0,00	7.190,20	7.190,20
0201	Zivilrecht	0,00	2.086,88	2.086,88
0220	Standesamt	0,00	1.756,99	1.756,99
0231	Meldeservice	0,00	723,75	723,75
0241	Wählerservice.	0,00	774,68	774,68
0250	Staatsbürgerschaft	0,00	857,08	857,08
0290	Amtsgebäude.	0,00	1.987,02	1.987,02
0301	Büro des Stadtbaudirektors	0,00	762,07	762,07
0302	Baurecht	0,00	5.057,84	5.057,84
0303	Wasser- und Energierecht	0,00	2.350,40	2.350,40
0304	Sachverständigendienst	0,00	1.231,13	1.231,13
0311	Stadtplanung	0,00	5.105,77	5.105,77
0312	Verkehrsplanung.	0,00	3.905,48	3.905,48
0331	Hochbau.	0,00	4.223,70	4.223,70
0332	Maschinentechnischer- und elektrotechnischer Dienst.	0,00	1.114,64	1.114,64
0500	Bezirksverwaltung.	0,00	3.477,70	3.477,70
0501	Aufenthaltswesen	0,00	1.508,55	1.508,55
0502	Gewerbe.	0,00	1.466,76	1.466,76
0503	Betriebsanlagenrecht	0,00	1.081,60	1.081,60
0505	Passservice.	0,00	538,59	538,59
0991	Sonstige Einrichtungen und Maßnahmen	0,00	1.149,95	1.149,95
0992	Betriebsärztliche Maßnahmen.	0,00	95,42	95,42
1191	Sonst. Einricht. und Maßnahmen - Rufbereitschaftsdienst.	0,00	0,00	0,00
1192	Ordnungswache.	0,00	3.277,88	3.277,88
1301	Lebensmittelpolizei.	0,00	600,96	600,96
1330	Veterinärpolizei	0,00	1.195,24	1.195,24
1391	Fundservice.	0,00	175,64	175,64
1630	Freiwillige Feuerwehr.	0,00	8.485,62	8.485,62
1700	Allgemeine Angelegenheiten	0,00	624,32	624,32
2001	Schulverwaltung.	0,00	1.233,92	1.233,92

Rechnungsabschluss der Stadt Wels 2019

Sammelnachweise

9 9 5 6 0 Telekommunikation

9 9 5 6 0

Teil- abschnitt	Ist EUR	Schließliche Zahlungsrückstände EUR	Voranschlag EUR	Nachtrags- voranschlag EUR	Gesamt- voranschlag EUR	Unterschied lfd. Soll - Günstiger EUR	Gesamt-VA Ungünstiger EUR
0000	7.597,74	0,00	12.600	0	12.600	5.854,43	852,17
0101	5.153,43	0,00	5.000	0	5.000	259,02	412,45
0102	1.627,82	0,00	1.900	0	1.900	272,18	0,00
0103	403,24	0,00	600	0	600	208,44	11,68
0105	2.241,92	0,00	2.800	0	2.800	558,08	0,00
0106	1.094,45	0,00	1.200	0	1.200	513,81	408,26
0107	723,75	0,00	900	0	900	176,25	0,00
0111	2.685,38	0,00	3.600	0	3.600	914,62	0,00
0121	667,69	0,00	600	0	600	3,02	70,71
0122	435,69	0,00	600	0	600	164,31	0,00
0123	1.056,38	0,00	3.400	0	3.400	2.343,62	0,00
0124	14.084,12	60,00	20.000	0	20.000	7.586,06	1.730,18
0131	2.722,67	0,00	1.800	0	1.800	0,00	922,67
0132	581,05	0,00	1.100	0	1.100	576,40	57,45
0133	210,90	0,00	600	0	600	389,10	0,00
0141	1.750,36	0,00	3.300	0	3.300	1.552,50	2,86
0151	117,08	0,00	500	0	500	382,92	0,00
0152	1.981,80	0,00	11.800	0	11.800	10.564,56	746,36
0160	7.190,20	0,00	6.000	0	6.000	0,00	1.190,20
0201	2.086,88	0,00	900	0	900	0,00	1.186,88
0220	1.756,99	0,00	1.000	0	1.000	0,00	756,99
0231	723,75	0,00	1.200	0	1.200	513,49	37,24
0241	774,68	0,00	700	0	700	113,49	188,17
0250	857,08	0,00	1.000	0	1.000	142,92	0,00
0290	1.987,02	0,00	4.300	0	4.300	2.426,53	113,55
0301	762,07	0,00	1.800	0	1.800	1.037,93	0,00
0302	5.057,84	0,00	7.800	0	7.800	2.888,18	146,02
0303	2.350,40	0,00	2.200	0	2.200	274,94	425,34
0304	1.231,13	0,00	2.400	0	2.400	1.168,87	0,00
0311	5.105,77	0,00	4.700	0	4.700	228,61	634,38
0312	3.905,48	0,00	10.500	0	10.500	6.878,76	284,24
0331	4.223,70	0,00	4.500	0	4.500	276,30	0,00
0332	1.114,64	0,00	900	0	900	0,00	214,64
0500	3.477,70	0,00	2.100	0	2.100	59,91	1.437,61
0501	1.508,55	0,00	3.400	0	3.400	2.022,12	130,67
0502	1.466,76	0,00	1.900	0	1.900	433,24	0,00
0503	1.081,60	0,00	800	0	800	2,64	284,24
0505	538,59	0,00	800	0	800	261,41	0,00
0991	1.149,95	0,00	1.800	0	1.800	650,05	0,00
0992	95,42	0,00	700	0	700	604,58	0,00
1191	0,00	0,00	0	0	0	0,00	0,00
1192	3.277,88	0,00	2.900	0	2.900	750,01	1.127,89
1301	600,96	0,00	1.400	0	1.400	799,04	0,00
1330	1.195,24	0,00	1.200	0	1.200	213,49	208,73
1391	175,64	0,00	300	0	300	153,20	28,84
1630	8.485,62	0,00	27.000	0	27.000	18.514,38	0,00
1700	624,32	0,00	1.300	0	1.300	675,68	0,00
2001	1.233,92	0,00	1.000	0	1.000	0,00	233,92

Rechnungsabschluss der Stadt Wels 2019

Sammelna chweise

9 9 5 6 0 Telekommunikation

9 9 5 6 0

Teil- abschnitt	Bezeichnung	Anfängliche Zahlungsrückstände EUR	Laufendes Soll EUR	Summe EUR
2021	Sportverwaltung.	0,00	1.070,03	1.070,03
2050	Schulaufsicht.	0,00	777,72	777,72
2110	Volksschulen.	0,00	19.235,19	19.235,19
2120	Neue Mittelschulen.	0,00	13.310,91	13.310,91
2121	Neue Mittelschulen - Schülerausspeisung.	0,00	46,80	46,80
2130	Sonderschulen.	0,00	3.242,57	3.242,57
2140	Polytechnische Schulen.	0,00	2.827,95	2.827,95
2400	Kindergärten.	0,00	24.875,37	24.875,37
2492	Kindergärten-Küche.	0,00	393,83	393,83
2500	Schülerhorte.	0,00	4.071,41	4.071,41
2520	Jugendherbergen und Jugendheime.	0,00	0,01	0,01
2591	Jugendförderung und Jugendbetreuung.	0,00	907,85	907,85
2593	Jugendzentrum "Alter Schlachthof".	0,00	667,78	667,78
2596	Jugendtreffs.	0,00	2.504,56	2.504,56
2620	Sportplätze.	0,00	170,51	170,51
2622	Sportzentrum Wimpassing.	0,00	615,20	615,20
2630	Turn- und Sporthallen.	0,00	334,77	334,77
2632	BRP Rotax Halle.	0,00	0,00	0,00
2640	Eislaufplätze und -hallen.	0,00	510,24	510,24
2700	Volkshochschulen.	0,00	3.091,90	3.091,90
2731	Stadtbücherei.	0,00	2.959,12	2.959,12
3001	Kulturaktivitäten.	0,00	1.114,89	1.114,89
3201	Musikschule.	0,00	4.593,96	4.593,96
3231	Stadttheater - Gebäude.	0,00	963,12	963,12
3233	Kornspeicher - Gebäude.	0,00	311,89	311,89
3601	Stadtmuseum.	0,00	107,38	107,38
3602	Burg - Museum.	0,00	5.521,63	5.521,63
3603	Minoriten - Museum.	0,00	2.654,88	2.654,88
3610	Nichtwissenschaftliche Archive.	0,00	1.574,11	1.574,11
3801	Medien Kultur Haus.	0,00	1.771,44	1.771,44
4001	Soziale Hilfen.	0,00	3.064,30	3.064,30
4011	Kinder- und Jugendhilfe.	0,00	4.766,25	4.766,25
4220	Generationentreffs.	0,00	1.722,73	1.722,73
4292	Seniorenbetreuung.	0,00	0,00	0,00
4295	Mobile Altenhilfe.	0,00	1.760,33	1.760,33
4297	Sozialberatungsstellen nach dem OÖSHG 1998.	0,00	146,43	146,43
4298	Betreute Wohngemeinschaft für Menschen mit Demenz.	0,00	5.598,62	5.598,62
4391	Streetwork.	0,00	292,83	292,83
4392	Soziale Dienste für Kinder und Jugendliche.	0,00	876,88	876,88
5001	Sanitätsdienst.	0,00	4.076,52	4.076,52
5010	Umweltschutz.	0,00	582,52	582,52
5111	Mutterberatung.	0,00	513,11	513,11
5113	Familienberatung.	0,00	896,58	896,58
5121	Tuberkulosenberatung.	0,00	46,80	46,80
5122	Drogenberatungsstelle Circle.	0,00	1.199,16	1.199,16
5124	Suchtprävention.	0,00	0,00	0,00
5160	Schulgesundheitsdienst.	0,00	46,80	46,80
5191	Logopädischer Dienst.	0,00	788,50	788,50

Rechnungsabschluss der Stadt Wels 2019

Sammelnaehweise

9 9 5 6 0 Telekommunikation

9 9 5 6 0

Teil- abschnitt	Ist EUR	Schließliche Zahlungsrückstände EUR	Voranschlag EUR	Nachtrags- voranschlag EUR	Gesamt- voranschlag EUR	Unterschied lfd. Soll - Günstiger EUR	Gesamt-VA Ungünstiger EUR
2021	1.070,03	0,00	400	0	400	0,00	670,03
2050	777,72	0,00	700	0	700	0,00	77,72
2110	19.235,19	0,00	21.300	0	21.300	4.819,37	2.754,56
2120	13.310,91	0,00	14.000	0	14.000	2.696,16	2.007,07
2121	46,80	0,00	200	0	200	153,20	0,00
2130	3.242,57	0,00	2.300	0	2.300	174,62	1.117,19
2140	2.827,95	0,00	2.200	0	2.200	0,00	627,95
2400	24.875,37	0,00	19.500	0	19.500	400,00	5.775,37
2492	393,83	0,00	400	0	400	20,91	14,74
2500	4.071,41	0,00	3.600	0	3.600	200,00	671,41
2520	0,01	0,00	0	0	0	0,00	0,01
2591	907,85	0,00	900	0	900	13,49	21,34
2593	667,78	0,00	1.200	0	1.200	532,22	0,00
2596	2.504,56	0,00	1.200	0	1.200	0,00	1.304,56
2620	170,51	0,00	100	0	100	0,00	70,51
2622	615,20	0,00	600	0	600	0,00	15,20
2630	334,77	0,00	300	0	300	0,00	34,77
2632	0,00	0,00	0	0	0	0,00	0,00
2640	510,24	0,00	500	0	500	204,50	214,74
2700	3.091,90	0,00	2.000	0	2.000	0,00	1.091,90
2731	2.959,12	0,00	3.400	0	3.400	670,38	229,50
3001	1.114,89	0,00	1.700	0	1.700	585,11	0,00
3201	4.593,96	0,00	11.800	0	11.800	7.206,04	0,00
3231	963,12	0,00	1.100	0	1.100	238,51	101,63
3233	311,89	0,00	300	0	300	16,95	28,84
3601	107,38	0,00	0	0	0	0,00	107,38
3602	5.521,63	0,00	6.100	0	6.100	1.573,37	995,00
3603	2.654,88	0,00	3.100	0	3.100	997,25	552,13
3610	1.574,11	0,00	2.600	0	2.600	1.063,88	37,99
3801	1.771,44	0,00	1.700	0	1.700	0,00	71,44
4001	3.064,30	0,00	3.200	0	3.200	175,60	39,90
4011	4.766,25	0,00	5.400	0	5.400	633,75	0,00
4220	1.722,73	0,00	1.300	0	1.300	0,00	422,73
4292	0,00	0,00	200	0	200	200,00	0,00
4295	1.760,33	0,00	2.300	0	2.300	647,05	107,38
4297	146,43	0,00	100	0	100	0,00	46,43
4298	5.598,62	0,00	5.400	0	5.400	0,00	198,62
4391	292,83	0,00	300	0	300	21,91	14,74
4392	876,88	0,00	1.100	0	1.100	659,97	436,85
5001	4.076,52	0,00	4.700	0	4.700	623,48	0,00
5010	582,52	0,00	700	0	700	242,33	124,85
5111	513,11	0,00	700	0	700	201,36	14,47
5113	896,58	0,00	2.100	0	2.100	1.203,42	0,00
5121	46,80	0,00	400	0	400	353,20	0,00
5122	1.199,16	0,00	3.000	0	3.000	1.800,84	0,00
5124	0,00	0,00	400	0	400	400,00	0,00
5160	46,80	0,00	400	0	400	353,20	0,00
5191	788,50	0,00	1.600	0	1.600	811,50	0,00

Rechnungsabschluss der Stadt Wels 2019

Sammelnachweise

9 9 5 6 0 Telekommunikation

9 9 5 6 0

Teil- abschnitt	Bezeichnung	Anfängliche Zahlungsrückstände EUR	Laufendes Soll EUR	Summe EUR
5192	Beratungsstelle bei Alkoholproblemen	0,00	1.421,26	1.421,26
5193	Sozialpsychische Beratungsdienste.	0,00	2.675,69	2.675,69
5800	Einrichtungen der Veterinärmedizin	0,00	992,56	992,56
6001	Straßen- und Brückenbau.	0,00	4.189,44	4.189,44
6002	Wasserbau.	0,00	1.100,11	1.100,11
6171	Straßenmeisterei	0,00	2.313,28	2.313,28
6400	Einrichtungen und Maßnahmen nach der Straßenverkehrsordnung.	0,00	3.582,98	3.582,98
6401	Parkraumbewirtschaftung.	0,00	1.787,55	1.787,55
7800	Einrichtungen zur Förderung von Handel, Gewerbe u. Industrie	0,00	194,40	194,40
8001	Gebäudeverwaltung.	0,00	2.527,69	2.527,69
8010	Liegenschaftsverwaltung.	0,00	979,62	979,62
8131	Abfallabfuhr	0,00	0,00	0,00
8170	Friedhof	0,00	1.288,63	1.288,63
8200	Zentrale Betriebsverwaltung.	0,00	1.990,16	1.990,16
8201	Werkstättenbetrieb	0,00	900,62	900,62
8212	KFZ-Werkstätte	0,00	915,75	915,75
8281	Wochen- und Jahrmärkte	0,00	1.581,28	1.581,28
8301	Tiergarten Wels.	0,00	1.371,29	1.371,29
8310	Freibad.	0,00	582,60	582,60
8460	Wohn- und Geschäftsgebäude	0,00	1.266,73	1.266,73
8521	Betriebe der Müllbeseitigung - Abfallabfuhr.	0,00	594,96	594,96
8522	Betriebe der Müllbeseitigung - Abfallbehandlungsanlage	0,00	412,31	412,31
8523	Betriebe der Müllbeseitigung - Abfallwirtschaft.	0,00	375,06	375,06
8591	Haus Leopold Spitzer (alt)	0,00	3.099,74	3.099,74
8592	Haus Neustadt.	0,00	17.592,30	17.592,30
8593	Hallenbad.	0,00	1.239,02	1.239,02
8594	Haus Vogelweide.	0,00	17.063,82	17.063,82
8595	Haus Leopold Spitzer	0,00	8.339,14	8.339,14
8596	Haus Noitzmühle.	0,00	8.659,96	8.659,96
8601	Stadtgärtnerei	0,00	1.860,40	1.860,40
8942	Stadthalle	0,00	2.901,83	2.901,83
8944	Veranstaltungszentrum Minoriten.	0,00	1.444,82	1.444,82
8991	Veranstaltungen.	0,00	489,02	489,02
9001	Finanzmanagement	0,00	2.131,00	2.131,00
9002	Stadtbuchhaltung	0,00	1.414,23	1.414,23
9003	Steuerverwaltung	0,00	4.509,45	4.509,45
9004	Stadtkasse	0,00	532,73	532,73
9006	Controlling.	0,00	0,00	0,00
Gesamtsumme Sammelnachweis 99560		0,00	340.162,06	340.162,06

Rechnungsabschluss der Stadt Wels 2019

Sammelnachweise

9 9 5 6 0 Telekommunikation

9 9 5 6 0

Teil- abschnitt	Ist EUR	Schließliche Zahlungsrückstände EUR	Voranschlag EUR	Nachtrags- voranschlag EUR	Gesamt- voranschlag EUR	Unterschied lfd.Soll - Günstiger EUR	Gesamt-VA Ungünstiger EUR
5192	1.421,26	0,00	1.300	0	1.300	0,00	121,26
5193	2.675,69	0,00	5.700	0	5.700	3.024,31	0,00
5800	992,56	0,00	1.100	0	1.100	164,32	56,88
6001	4.189,44	0,00	3.000	0	3.000	332,98	1.522,42
6002	1.100,11	0,00	1.000	0	1.000	15,24	115,35
6171	2.313,28	0,00	2.100	0	2.100	0,00	213,28
6400	3.582,98	0,00	3.000	0	3.000	601,20	1.184,18
6401	1.787,55	0,00	2.000	0	2.000	328,65	116,20
7800	194,40	0,00	300	0	300	134,44	28,84
8001	2.527,69	0,00	1.600	0	1.600	0,00	927,69
8010	979,62	0,00	1.200	0	1.200	252,10	31,72
8131	0,00	0,00	0	0	0	0,00	0,00
8170	1.288,63	0,00	1.900	0	1.900	611,37	0,00
8200	1.990,16	0,00	2.500	0	2.500	669,93	160,09
8201	900,62	0,00	1.900	0	1.900	999,38	0,00
8212	915,75	0,00	1.100	0	1.100	184,25	0,00
8281	1.581,28	0,00	2.200	0	2.200	618,72	0,00
8301	1.371,29	0,00	1.000	0	1.000	20,95	392,24
8310	582,60	0,00	1.000	0	1.000	417,40	0,00
8460	1.266,73	0,00	1.100	0	1.100	26,55	193,28
8521	594,96	0,00	800	0	800	246,44	41,40
8522	412,31	0,00	500	0	500	87,69	0,00
8523	375,06	0,00	300	0	300	0,00	75,06
8591	3.099,74	0,00	0	0	0	0,00	3.099,74
8592	17.592,30	0,00	16.900	0	16.900	656,90	1.349,20
8593	1.239,02	0,00	3.400	0	3.400	2.160,98	0,00
8594	17.063,82	0,00	18.300	0	18.300	1.739,01	502,83
8595	8.339,14	0,00	8.200	0	8.200	3.400,00	3.539,14
8596	8.659,96	0,00	8.200	0	8.200	699,57	1.159,53
8601	1.860,40	0,00	2.000	0	2.000	270,75	131,15
8942	2.901,83	0,00	4.000	0	4.000	1.098,17	0,00
8944	1.444,82	0,00	1.000	0	1.000	99,62	544,44
8991	489,02	0,00	1.900	0	1.900	1.410,98	0,00
9001	2.131,00	0,00	2.100	0	2.100	0,00	31,00
9002	1.414,23	0,00	1.900	0	1.900	485,77	0,00
9003	4.509,45	0,00	5.200	0	5.200	841,16	150,61
9004	532,73	0,00	600	0	600	67,27	0,00
9006	0,00	0,00	0	0	0	0,00	0,00
	340.102,06	60,00	415.600	0	415.600	124.968,76	49.530,82

Rechnungsabschluss der Stadt Wels 2019

S a m m e l n a c h w e i s e

9 9 5 7 0 Gebäudeversicherungen 9 9 5 7 0

Kenn- ziffer	Bezeichnung	Anfängliche Zahlungsrückstände EUR	Laufendes Soll EUR	Summe EUR
670400	Gebäudeversicherungen.	0,00	257.577,67	257.577,67
	Summe Teilabschnitt 99570	Ausgaben Zugleich Zuschuss	0,00	257.577,67

Rechnungsabschluss der Stadt Wels 2019

S a m m e l n a c h w e i s e

9 9 5 7 0 Gebäudeversicherungen

9 9 5 7 0

Kenn- ziffer	Ist EUR	Schließliche Zahlungsrückstände EUR	Voranschlag EUR	Nachtrags- voranschlag EUR	Gesamt- voranschlag EUR	Unterschied lfd.Soll - Günstiger EUR	Gesamt-VA Ungünstiger EUR	AOB
670400	257.577,67	0,00	247.100	0	247.100	12.638,86	23.116,53	SDFM
	257.577,67	0,00	247.100	0	247.100	12.638,86	23.116,53	

Rechnungsabschluss der Stadt Wels 2019

Sammelna chweise

9 9 5 7 0 Gebäudeversicherungen

9 9 5 7 0

Teil- abschnitt	Bezeichnung	Anfängliche Zahlungsrückstände EUR	Laufendes Soll EUR	Summe EUR
0104	Sonstige Gemeinsame Aufwendungen	0,00	10.265,20	10.265,20
0290	Amtsgebäude	0,00	28.058,57	28.058,57
0501	Aufenthaltswesen	0,00	4.923,81	4.923,81
1630	Freiwillige Feuerwehr	0,00	6.038,97	6.038,97
2110	Volksschulen	0,00	43.141,89	43.141,89
2120	Neue Mittelschulen	0,00	42.375,69	42.375,69
2130	Sonderschulen	0,00	3.639,13	3.639,13
2140	Polytechnische Schulen	0,00	4.837,56	4.837,56
2400	Kindergärten	0,00	13.862,59	13.862,59
2500	Schülerhorte	0,00	3.617,32	3.617,32
2520	Jugendherbergen und Jugendheime	0,00	0,00	0,00
2593	Jugendzentrum "Alter Schlachthof"	0,00	2.828,09	2.828,09
2596	Jugendtreffs	0,00	397,24	397,24
2620	Sportplätze	0,00	1.158,38	1.158,38
2622	Sportzentrum Wimpassing	0,00	2.095,72	2.095,72
2630	Turn- und Sporthallen	0,00	1.027,05	1.027,05
2640	Eislaufplätze und -hallen	0,00	836,38	836,38
2650	Tennisplätze und -hallen	0,00	142,18	142,18
2700	Volkshochschulen	0,00	865,56	865,56
2731	Stadtbücherei	0,00	1.497,48	1.497,48
3201	Musikschule	0,00	5.696,76	5.696,76
3233	Kornspeicher - Gebäude	0,00	338,76	338,76
3602	Burg - Museum	0,00	7.047,77	7.047,77
3603	Minoriten - Museum	0,00	2.730,27	2.730,27
3610	Nichtwissenschaftliche Archive	0,00	1.847,19	1.847,19
3620	Denkmalpflege	0,00	1.302,37	1.302,37
3801	Medien Kultur Haus	0,00	5.797,77	5.797,77
4391	Streetwork	0,00	223,40	223,40
5100	Medizinische Bereichsversorgung	0,00	49,03	49,03
5111	Mutterberatung	0,00	107,86	107,86
5113	Familienberatung	0,00	38,26	38,26
5122	Drogenberatungsstelle Circle	0,00	467,95	467,95
5192	Beratungsstelle bei Alkoholproblemen	0,00	570,50	570,50
5193	Sozialpsychische Beratungsdienste	0,00	22,65	22,65
5194	Kontaktstelle für Selbsthilfegruppen	0,00	31,74	31,74
5800	Einrichtungen der Veterinärmedizin	0,00	976,23	976,23
8121	Öffentliche Bedürfnisanstalten	0,00	27,97	27,97
8150	Park- und Gartenanlagen, Kinderspielplätze	0,00	526,45	526,45
8170	Friedhof	0,00	174,10	174,10
8301	Tiergarten Wels	0,00	2.046,35	2.046,35
8310	Freibad	0,00	2.044,58	2.044,58
8400	Grundbesitz	0,00	132,74	132,74
8460	Wohn- und Geschäftsgebäude	0,00	5.375,96	5.375,96
8523	Betriebe der Müllbeseitigung - Abfallwirtschaft	0,00	202,96	202,96
8591	Haus Leopold Spitzer (alt)	0,00	18.486,32	18.486,32
8592	Haus Neustadt	0,00	8.232,80	8.232,80
8593	Hallenbad	0,00	8.209,39	8.209,39
8594	Haus Vogelweide	0,00	8.439,15	8.439,15

Rechnungsabschluss der Stadt Wels 2019

Sammelnaehweise

9 9 5 7 0 Gebäudeversicherungen

9 9 5 7 0

Teil- abschnitt	Ist EUR	Schließliche Zahlungsrückstände EUR	Voranschlag EUR	Nachtrags- voranschlag EUR	Gesamt- voranschlag EUR	Unterschied lfd.Soll - Günstiger EUR	Gesamt-VA Ungünstiger EUR
0104	10.265,20	0,00	20.000	0	20.000	9.734,80	0,00
0290	28.058,57	0,00	27.000	0	27.000	0,00	1.058,57
0501	4.923,81	0,00	4.300	0	4.300	0,00	623,81
1630	6.038,97	0,00	6.100	0	6.100	61,03	0,00
2110	43.141,89	0,00	39.000	0	39.000	0,00	4.141,89
2120	42.375,69	0,00	38.000	0	38.000	0,00	4.375,69
2130	3.639,13	0,00	3.300	0	3.300	0,00	339,13
2140	4.837,56	0,00	4.300	0	4.300	0,00	537,56
2400	13.862,59	0,00	13.000	0	13.000	0,00	862,59
2500	3.617,32	0,00	3.300	0	3.300	0,00	317,32
2520	0,00	0,00	0	0	0	0,00	0,00
2593	2.828,09	0,00	2.600	0	2.600	0,00	228,09
2596	397,24	0,00	400	0	400	2,76	0,00
2620	1.158,38	0,00	1.200	0	1.200	41,62	0,00
2622	2.095,72	0,00	2.000	0	2.000	0,00	95,72
2630	1.027,05	0,00	1.000	0	1.000	0,00	27,05
2640	836,38	0,00	2.300	0	2.300	1.463,62	0,00
2650	142,18	0,00	500	0	500	357,82	0,00
2700	865,56	0,00	900	0	900	34,44	0,00
2731	1.497,48	0,00	1.400	0	1.400	0,00	97,48
3201	5.696,76	0,00	5.100	0	5.100	0,00	596,76
3233	338,76	0,00	400	0	400	61,24	0,00
3602	7.047,77	0,00	7.000	0	7.000	0,00	47,77
3603	2.730,27	0,00	3.000	0	3.000	269,73	0,00
3610	1.847,19	0,00	1.900	0	1.900	52,81	0,00
3620	1.302,37	0,00	1.200	0	1.200	0,00	102,37
3801	5.797,77	0,00	5.000	0	5.000	0,00	797,77
4391	223,40	0,00	200	0	200	0,00	23,40
5100	49,03	0,00	100	0	100	50,97	0,00
5111	107,86	0,00	200	0	200	92,14	0,00
5113	38,26	0,00	0	0	0	0,00	38,26
5122	467,95	0,00	300	0	300	0,00	167,95
5192	570,50	0,00	500	0	500	0,00	70,50
5193	22,65	0,00	0	0	0	0,00	22,65
5194	31,74	0,00	0	0	0	0,00	31,74
5800	976,23	0,00	800	0	800	0,00	176,23
8121	27,97	0,00	100	0	100	72,03	0,00
8150	526,45	0,00	500	0	500	0,00	26,45
8170	174,10	0,00	300	0	300	125,90	0,00
8301	2.046,35	0,00	2.100	0	2.100	53,65	0,00
8310	2.044,58	0,00	2.000	0	2.000	0,00	44,58
8400	132,74	0,00	200	0	200	67,26	0,00
8460	5.375,96	0,00	5.000	0	5.000	0,00	375,96
8523	202,96	0,00	300	0	300	97,04	0,00
8591	18.486,32	0,00	12.000	0	12.000	0,00	6.486,32
8592	8.232,80	0,00	8.100	0	8.100	0,00	132,80
8593	8.209,39	0,00	7.500	0	7.500	0,00	709,39
8594	8.439,15	0,00	8.000	0	8.000	0,00	439,15

Rechnungsabschluss der Stadt Wels 2019

Sammelnachweise

9 9 5 7 0 Gebäudeversicherungen

9 9 5 7 0

Teil- abschnitt	Bezeichnung	Anfängliche Zahlungsrückstände EUR	Laufendes Soll EUR	Summe EUR
8595	Haus Leopold Spitzer	0,00	0,00	0,00
8942	Stadthalle	0,00	3.055,71	3.055,71
8944	Veranstaltungszentrum Minoriten.	0,00	1.765,87	1.765,87
Gesamtsumme Sammelnachweis 99570		0,00	257.577,67	257.577,67

Rechnungsabschluss der Stadt Wels 2019

S a m m e l n a c h w e i s e

9 9 5 7 0 Gebäudeversicherungen

9 9 5 7 0

Teil- abschnitt	Ist EUR	Schließliche Zahlungsrückstände EUR	Voranschlag EUR	Nachtrags- voranschlag EUR	Gesamt- voranschlag EUR	Unterschied lfd.Soll - Günstiger EUR	Gesamt-VA Ungünstiger EUR
8595	0,00	0,00	0	0	0	0,00	0,00
8942	3.055,71	0,00	3.000	0	3.000	0,00	55,71
8944	1.765,87	0,00	1.700	0	1.700	0,00	65,87
	257.577,67	0,00	247.100	0	247.100	12.638,86	23.116,53

Rechnungsabschluss der Stadt Wels 2019

Sammelnachweise

9 9 5 8 0 Rückersätze und Abschreibung von Einnahmen 9 9 5 8 0

Kenn- ziffer	Bezeichnung	Anfängliche Zahlungsrückstände EUR	Laufendes Soll EUR	Summe EUR
690100	Abschreibung von Einnahmenrückständen.	0,00	109.490,73	109.490,73
722000	Rückersätze von Einnahmen.	0,00	77.705,89	77.705,89
	Summe Teilabschnitt 99580			
	Ausgaben Zugleich Zuschuss	0,00	187.196,62	187.196,62

Rechnungsabschluss der Stadt Wels 2019

S a m m e l n a c h w e i s e

9 9 5 8 0 Rückersätze und Abschreibung von Einnahmen

9 9 5 8 0

Kenn- ziffer	Ist EUR	Schließliche	Voranschlag EUR	Nachtrags-	Gesamt-	Unterschied lfd.Soll - Gesamt-VA		AOB
		Zahlungsrückstände EUR		voranschlag EUR		Günstiger EUR	Ungünstiger EUR	
690100	109.490,73	0,00	60.000	0	60.000	60.000,00	109.490,73	FDFI
722000	77.705,89	0,00	60.000	0	60.000	60.000,00	77.705,89	FDFI
	187.196,62	0,00	120.000	0	120.000	120.000,00	187.196,62	

Rechnungsabschluss der Stadt Wels 2019

Sammelna chweise

9 9 5 8 0 Rückersätze und Abschreibung von Einnahmen

9 9 5 8 0

Teil- abschnitt	Bezeichnung	Anfängliche Zahlungsrückstände EUR	Laufendes Soll EUR	Summe EUR
0121	Postservice	0,00	13,55	13,55
0290	Amtsgebäude	0,00	705,12	705,12
0302	Baurecht	0,00	816,21	816,21
0303	Wasser- und Energierecht	0,00	0,00	0,00
0311	Stadtplanung	0,00	0,00	0,00
0500	Bezirksverwaltung	0,00	1.014,00	1.014,00
1320	Gesundheitspolizei	0,00	306,80	306,80
1630	Freiwillige Feuerwehr	0,00	68.367,89	68.367,89
2050	Schulaufsicht	0,00	0,00	0,00
2110	Volksschulen	0,00	0,00	0,00
2111	Volksschulen - Schülerspeisung	0,00	0,00	0,00
2120	Neue Mittelschulen	0,00	397,32	397,32
2121	Neue Mittelschulen - Schülerspeisung	0,00	204,50	204,50
2400	Kindergärten	0,00	341,82	341,82
2492	Kindergärten-Küche	0,00	47,28	47,28
2500	Schülerhorte	0,00	44,73	44,73
2632	BRP Rotax Halle	0,00	0,00	0,00
2640	Eislaufplätze und -hallen	0,00	0,00	0,00
2700	Volkshochschulen	0,00	0,00	0,00
3232	Stadttheater - Veranstaltungen	0,00	87,27	87,27
4001	Soziale Hilfen	0,00	17.028,47	17.028,47
4221	Tageszentrum	0,00	0,00	0,00
4241	Hauskrankenpflege	0,00	216,60	216,60
4290	Sonstige Einrichtungen und Maßnahmen	0,00	120,00	120,00
4295	Mobile Altenhilfe	0,00	22.342,37	22.342,37
4296	Mobile Altenhilfe anderer Betreuungseinrichtungen	0,00	432,25	432,25
4390	Sonstige Einrichtungen und Maßnahmen	0,00	0,00	0,00
5800	Einrichtungen der Veterinärmedizin	0,00	14.834,03	14.834,03
6120	Gemeindestraßen	0,00	38,13	38,13
6400	Einrichtungen und Maßnahmen nach der Straßenverkehrsordnung	0,00	0,00	0,00
6500	Eisenbahnen	0,00	100,00	100,00
6711	Flugplatzverwaltung	0,00	2.421,09	2.421,09
8140	Straßenreinigung	0,00	94,05	94,05
8170	Friedhof	0,00	1.184,30	1.184,30
8200	Zentrale Betriebsverwaltung	0,00	534,26	534,26
8201	Werkstättenbetrieb	0,00	342,54	342,54
8301	Tiergarten Wels	0,00	476,20	476,20
8400	Grundbesitz	0,00	2.227,40	2.227,40
8460	Wohn- und Geschäftsgebäude	0,00	17.863,86	17.863,86
8521	Betriebe der Müllbeseitigung - Abfallabfuhr	0,00	2.380,41	2.380,41
8522	Betriebe der Müllbeseitigung - Abfallbehandlungsanlage	0,00	30.754,62	30.754,62
8523	Betriebe der Müllbeseitigung - Abfallwirtschaft	0,00	765,53	765,53
8591	Haus Leopold Spitzer (alt)	0,00	0,00	0,00
8593	Hallenbad	0,00	28,32	28,32
8601	Stadtgärtnerei	0,00	611,60	611,60
8942	Stadthalle	0,00	0,00	0,00
8944	Veranstaltungszentrum Minoriten	0,00	0,00	0,00
9002	Stadtbuchhaltung	0,00	45,00	45,00

Rechnungsabschluss der Stadt Wels 2019

Sammelnachweise

9 9 5 8 0 Rückersätze und Abschreibung von Einnahmen

9 9 5 8 0

Teil- abschnitt	Ist EUR	Schließliche Zahlungsrückstände EUR	Voranschlag EUR	Nachtrags- voranschlag EUR	Gesamt- voranschlag EUR	Unterschied lfd. Soll - Günstiger EUR	Gesamt-VA Ungünstiger EUR
0121	13,55	0,00	0	0	0	0,00	13,55
0290	705,12	0,00	0	0	0	0,00	705,12
0302	816,21	0,00	0	0	0	0,00	816,21
0303	0,00	0,00	0	0	0	0,00	0,00
0311	0,00	0,00	0	0	0	0,00	0,00
0500	1.014,00	0,00	0	0	0	0,00	1.014,00
1320	306,80	0,00	0	0	0	0,00	306,80
1630	68.367,89	0,00	0	0	0	0,00	68.367,89
2050	0,00	0,00	0	0	0	0,00	0,00
2110	0,00	0,00	0	0	0	0,00	0,00
2111	0,00	0,00	0	0	0	0,00	0,00
2120	397,32	0,00	0	0	0	0,00	397,32
2121	204,50	0,00	0	0	0	0,00	204,50
2400	341,82	0,00	0	0	0	0,00	341,82
2492	47,28	0,00	0	0	0	0,00	47,28
2500	44,73	0,00	0	0	0	0,00	44,73
2632	0,00	0,00	0	0	0	0,00	0,00
2640	0,00	0,00	0	0	0	0,00	0,00
2700	0,00	0,00	0	0	0	0,00	0,00
3232	87,27	0,00	0	0	0	0,00	87,27
4001	17.028,47	0,00	0	0	0	0,00	17.028,47
4221	0,00	0,00	0	0	0	0,00	0,00
4241	216,60	0,00	0	0	0	0,00	216,60
4290	120,00	0,00	0	0	0	0,00	120,00
4295	22.342,37	0,00	0	0	0	0,00	22.342,37
4296	432,25	0,00	0	0	0	0,00	432,25
4390	0,00	0,00	0	0	0	0,00	0,00
5800	14.834,03	0,00	0	0	0	0,00	14.834,03
6120	38,13	0,00	0	0	0	0,00	38,13
6400	0,00	0,00	0	0	0	0,00	0,00
6500	100,00	0,00	0	0	0	0,00	100,00
6711	2.421,09	0,00	0	0	0	0,00	2.421,09
8140	94,05	0,00	0	0	0	0,00	94,05
8170	1.184,30	0,00	0	0	0	0,00	1.184,30
8200	534,26	0,00	0	0	0	0,00	534,26
8201	342,54	0,00	0	0	0	0,00	342,54
8301	476,20	0,00	0	0	0	0,00	476,20
8400	2.227,40	0,00	0	0	0	0,00	2.227,40
8460	17.863,86	0,00	0	0	0	0,00	17.863,86
8521	2.380,41	0,00	0	0	0	0,00	2.380,41
8522	30.754,62	0,00	0	0	0	0,00	30.754,62
8523	765,53	0,00	0	0	0	0,00	765,53
8591	0,00	0,00	0	0	0	0,00	0,00
8593	28,32	0,00	0	0	0	0,00	28,32
8601	611,60	0,00	0	0	0	0,00	611,60
8942	0,00	0,00	0	0	0	0,00	0,00
8944	0,00	0,00	0	0	0	0,00	0,00
9002	45,00	0,00	0	0	0	0,00	45,00

Rechnungsabschluss der Stadt Wels 2019

Sammelnachweise

9 9 5 8 0 Rückersätze und Abschreibung von Einnahmen 9 9 5 8 0

Teil- abschnitt	Bezeichnung	Anfängliche Zahlungsrückstände EUR	Laufendes Soll EUR	Summe EUR
9100	Geldverkehr	0,00	9,10	9,10
9200	Ausschließliche Gemeindeabgaben	0,00	0,00	0,00
9910	Rückersetzte, nicht absetzbare Einnahmen und Ausgaben	0,00	0,00	0,00
9920	Abgänge an Kassenausgabe-u.Ausfälle an Kasseneinnahmeresten.	0,00	0,00	0,00
Gesamtsumme Sammelnachweis 99580		0,00	187.196,62	187.196,62

Rechnungsabschluss der Stadt Wels 2019

S a m m e l n a c h w e i s e

9 9 5 8 0 Rückersätze und Abschreibung von Einnahmen

9 9 5 8 0

Teil- abschnitt	Ist EUR	Schließliche Zahlungsrückstände EUR	Voranschlag EUR	Nachtrags- voranschlag EUR	Gesamt- voranschlag EUR	Unterschied lfd.Soll - Günstiger EUR	Gesamt-VA Ungünstiger EUR
9100	9,10	0,00	0	0	0	0,00	9,10
9200	0,00	0,00	0	0	0	0,00	0,00
9910	0,00	0,00	60.000	0	60.000	60.000,00	0,00
9920	0,00	0,00	60.000	0	60.000	60.000,00	0,00
	187.196,62	0,00	120.000	0	120.000	120.000,00	187.196,62

Rechnungsabschluss der Stadt Wels 2019

Sammelnachweise

9 9 5 9 0 Schadensfälle 9 9 5 9 0

Kenn- ziffer	Bezeichnung	Anfängliche Zahlungsrückstände EUR	Laufendes Soll EUR	Summe EUR
690000	Schadensfälle.	0,00	2.110,10	2.110,10
	Summe Teilabschnitt 99590	0,00	2.110,10	2.110,10
	Ausgaben Zugleich Zuschuss			

Rechnungsabschluss der Stadt Wels 2019

S a m m e l n a c h w e i s e

9 9 5 9 0 Schadensfälle

9 9 5 9 0

Kenn- ziffer	Ist EUR	Schließliche Zahlungsrückstände EUR	Voranschlag EUR	Nachtrags- voranschlag EUR	Gesamt- voranschlag EUR	Unterschied lfd.Soll - Günstiger EUR	Gesamt-VA Ungünstiger EUR	AOB
690000	2.110,10	0,00	7.500	0	7.500	7.500,00	2.110,10	FDFI
	2.110,10	0,00	7.500	0	7.500	7.500,00	2.110,10	

Rechnungsabschluss der Stadt Wels 2019

Sammelnachweise

9 9 5 9 0 Schadensfälle

9 9 5 9 0

Teil- abschnitt	Bezeichnung	Anfängliche Zahlungsrückstände EUR	Laufendes Soll EUR	Summe EUR
0101	Direktion.	0,00	91,14	91,14
0111	Personal und Besoldung	0,00	0,00	0,00
0121	Postservice.	0,00	0,00	0,00
0160	Elektronische Datenverarbeitung.	0,00	634,72	634,72
0201	Zivilrecht	0,00	0,00	0,00
2110	Volksschulen	0,00	1.254,34	1.254,34
2120	Neue Mittelschulen	0,00	0,00	0,00
2400	Kindergärten	0,00	0,00	0,00
2595	Jugendförderung und Jugendbetreuung "Veranstaltungen".	0,00	0,00	0,00
4011	Kinder- und Jugendhilfe.	0,00	0,00	0,00
4220	Generationentreffs	0,00	0,00	0,00
4295	Mobile Altenhilfe.	0,00	29,90	29,90
5800	Einrichtungen der Veterinärmedizin	0,00	0,00	0,00
8310	Freibad.	0,00	0,00	0,00
8521	Betriebe der Müllbeseitigung - Abfallabfuhr.	0,00	100,00	100,00
8593	Hallenbad.	0,00	0,00	0,00
Gesamtsumme Sammelnachweis 99590		0,00	2.110,10	2.110,10

S a m m e l n a c h w e i s e

Rechnungsabschluss der Stadt Wels 2019

9 9 5 9 0 Schadensfälle

9 9 5 9 0

Teil- abschnitt	Ist EUR	Schließliche Zahlungsrückstände EUR	Voranschlag EUR	Nachtrags- voranschlag EUR	Gesamt- voranschlag EUR	Unterschied lfd.Soll - Günstiger EUR	Gesamt-VA Ungünstiger EUR
0101	91,14	0,00	0	0	0	0,00	91,14
0111	0,00	0,00	1.000	0	1.000	1.000,00	0,00
0121	0,00	0,00	0	0	0	0,00	0,00
0160	634,72	0,00	0	0	0	0,00	634,72
0201	0,00	0,00	0	0	0	0,00	0,00
2110	1.254,34	0,00	0	0	0	0,00	1.254,34
2120	0,00	0,00	2.000	0	2.000	2.000,00	0,00
2400	0,00	0,00	1.000	0	1.000	1.000,00	0,00
2595	0,00	0,00	0	0	0	0,00	0,00
4011	0,00	0,00	0	0	0	0,00	0,00
4220	0,00	0,00	0	0	0	0,00	0,00
4295	29,90	0,00	0	0	0	0,00	29,90
5800	0,00	0,00	1.500	0	1.500	1.500,00	0,00
8310	0,00	0,00	1.000	0	1.000	1.000,00	0,00
8521	100,00	0,00	0	0	0	0,00	100,00
8593	0,00	0,00	1.000	0	1.000	1.000,00	0,00
	2.110,10	0,00	7.500	0	7.500	7.500,00	2.110,10

Rechnungsabschluss der Stadt Wels 2019

Sammelnaehweise

99600 Kapitalertragsteuer 99600

Kenn- ziffer	Bezeichnung	Anfängliche Zahlungsrückstände EUR	Laufendes Soll EUR	Summe EUR
710300	Kapitalertragsteuer.	0,00	18.480,64	18.480,64
	Summe Teilabschnitt 99600	0,00	18.480,64	18.480,64
	Ausgaben Zugleich Zuschuss			

Rechnungsabschluss der Stadt Wels 2019

S a m m e l n a c h w e i s e

9 9 6 0 0 Kapitalertragsteuer

9 9 6 0 0

Kenn- ziffer	Ist EUR	Schließliche Zahlungsrückstände EUR	Voranschlag EUR	Nachtrags- voranschlag EUR	Gesamt- voranschlag EUR	Unterschied lfd.Soll - Günstiger EUR	Gesamt-VA Ungünstiger EUR	AOB
710300	18.480,64	0,00	24.800	0	24.800	6.319,36	0,00	FDFI
	18.480,64	0,00	24.800	0	24.800	6.319,36	0,00	

Rechnungsabschluss der Stadt Wels 2019

Sammelnachweise

99600 Kapitalertragsteuer

99600

Teil- abschnitt	Bezeichnung	Anfängliche Zahlungsrückstände EUR	Laufendes Soll EUR	Summe EUR
4411	Krisen- und sozialer Hilfsfonds der Stadt Wels	0,00	0,00	0,00
8460	Wohn- und Geschäftsgebäude	0,00	0,00	0,00
8594	Haus Vogelweide.	0,00	0,00	0,00
9100	Geldverkehr.	0,00	18.480,64	18.480,64
Gesamtsumme Sammelnachweis 99600		0,00	18.480,64	18.480,64

Rechnungsabschluss der Stadt Wels 2019

Sammelnachweise

9 9 6 0 0 Kapitalertragsteuer

9 9 6 0 0

Teil- abschnitt	Ist EUR	Schließliche Zahlungsrückstände EUR	Voranschlag EUR	Nachtrags- voranschlag EUR	Gesamt- voranschlag EUR	Unterschied lfd.Soll - Günstiger EUR	Gesamt-VA Ungünstiger EUR
4411	0,00	0,00	0	0	0	0,00	0,00
8460	0,00	0,00	200	0	200	200,00	0,00
8594	0,00	0,00	0	0	0	0,00	0,00
9100	18.480,64	0,00	24.600	0	24.600	6.119,36	0,00
	18.480,64	0,00	24.800	0	24.800	6.319,36	0,00

Rechnungsabschluss der Stadt Wels 2019

Sammelnaehweise

99610 Leasing

99610

Kenn- ziffer	Bezeichnung	Anfängliche Zahlungsrückstände EUR	Laufendes Soll EUR	Summe EUR
298502	Leasingkaution	0,00	0,00	0,00
700400	Miete aus Leasingvertrag-Immobilien.	0,00	6.503,10	6.503,10
700600	Miete aus Leasingvertrag-Fahrzeuge und Arbeitsmaschinen. . .	0,00	0,00	0,00
	Summe Teilabschnitt 99610			
	Ausgaben	0,00	6.503,10	6.503,10
	Zugleich Zuschuss			

Rechnungsabschluss der Stadt Wels 2019

Sammelnachweise

99610 Leasing

99610

Kenn- ziffer	Ist EUR	Schließliche Zahlungsrückstände EUR	Voranschlag EUR	Nachtrags- voranschlag EUR	Gesamt- voranschlag EUR	Unterschied lfd.Soll - Günstiger EUR	Gesamt-VA Ungünstiger EUR	AOB
298502	0,00	0,00	0	0	0	0,00	0,00	FDFI
700400	6.503,10	0,00	10.900	0	10.900	5.190,38	793,48	FDFI
700600	0,00	0,00	0	0	0	0,00	0,00	FDFI
	6.503,10	0,00	10.900	0	10.900	5.190,38	793,48	

Rechnungsabschluss der Stadt Wels 2019

Sammelnachweise

99610 Leasing

99610

Teil- abschnitt	Bezeichnung	Anfängliche Zahlungsrückstände EUR	Laufendes Soll EUR	Summe EUR
0000	Gewählte Gemeindeorgane.	0,00	0,00	0,00
2120	Neue Mittelschulen	0,00	793,48	793,48
6120	Gemeindestraßen.	0,00	5.709,62	5.709,62
9001	Finanzmanagement	0,00	0,00	0,00
Gesamtsumme Sammelnachweis 99610		0,00	6.503,10	6.503,10

Rechnungsabschluss der Stadt Wels 2019

S a m m e l n a c h w e i s e

9 9 6 1 0 Leasing

9 9 6 1 0

Teil- abschnitt	Ist EUR	Schließliche Zahlungsrückstände EUR	Voranschlag EUR	Nachtrags- voranschlag EUR	Gesamt- voranschlag EUR	Unterschied lfd.Soll - Günstiger EUR	Gesamt-VA Ungünstiger EUR
0000	0,00	0,00	0	0	0	0,00	0,00
2120	793,48	0,00	0	0	0	0,00	793,48
6120	5.709,62	0,00	5.900	0	5.900	190,38	0,00
9001	0,00	0,00	5.000	0	5.000	5.000,00	0,00
	6.503,10	0,00	10.900	0	10.900	5.190,38	793,48

Rechnungsabschluss der Stadt Wels 2019

S a m m e l n a c h w e i s e

9 9 6 2 0 Kraftfahrzeugversicherungen 9 9 6 2 0

Kenn- ziffer	Bezeichnung	Anfängliche Zahlungsrückstände EUR	Laufendes Soll EUR	Summe EUR
670300	Kraftfahrzeugversicherungen.	0,00	91.580,08	91.580,08
	Summe Teilabschnitt 99620	Ausgaben Zugleich Zuschuss	0,00	91.580,08

Rechnungsabschluss der Stadt Wels 2019

S a m m e l n a c h w e i s e

9 9 6 2 0 Kraftfahrzeugversicherungen

9 9 6 2 0

Kenn- ziffer	Ist EUR	Schließliche Zahlungsrückstände EUR	Voranschlag EUR	Nachtrags- voranschlag EUR	Gesamt- voranschlag EUR	Unterschied lfd.Soll - Günstiger EUR	Gesamt-VA Ungünstiger EUR	AOB
670300	91.580,08	0,00	113.300	0	113.300	23.830,44	2.110,52	SDKD
	91.580,08	0,00	113.300	0	113.300	23.830,44	2.110,52	

Rechnungsabschluss der Stadt Wels 2019

Sammelnachweise

9 9 6 2 0 Kraftfahrzeugversicherungen

9 9 6 2 0

Teil- abschnitt	Bezeichnung	Anfängliche Zahlungsrückstände EUR	Laufendes Soll EUR	Summe EUR
0000	Gewählte Gemeindeorgane.	0,00	1.314,84	1.314,84
0105	Bürgercenter	0,00	0,00	0,00
0120	Hilfsamt	0,00	1.662,72	1.662,72
0304	Sachverständigendienst	0,00	0,00	0,00
0991	Sonstige Einrichtungen und Maßnahmen	0,00	6.451,34	6.451,34
1192	Ordnungswache.	0,00	902,04	902,04
1630	Freiwillige Feuerwehr.	0,00	5.040,02	5.040,02
2001	Schulverwaltung.	0,00	866,88	866,88
2021	Sportverwaltung.	0,00	1.695,76	1.695,76
2110	Volksschulen	0,00	220,00	220,00
2120	Neue Mittelschulen	0,00	445,00	445,00
2400	Kindergärten	0,00	1.732,16	1.732,16
2492	Kindergärten-Küche	0,00	989,32	989,32
2591	Jugendförderung und Jugendbetreuung.	0,00	620,40	620,40
2596	Jugendtreffs	0,00	1.863,60	1.863,60
2620	Sportplätze.	0,00	440,00	440,00
2622	Sportzentrum Wimpassing.	0,00	225,00	225,00
2731	Stadtbücherei.	0,00	0,00	0,00
3001	Kulturaktivitäten.	0,00	2.171,32	2.171,32
4392	Soziale Dienste für Kinder und Jugendliche	0,00	864,84	864,84
5290	Sonstige Einrichtungen und Maßnahmen	0,00	0,00	0,00
6171	Straßenmeisterei	0,00	17.000,40	17.000,40
8140	Straßenreinigung	0,00	2.730,00	2.730,00
8201	Werkstättenbetrieb	0,00	8.886,20	8.886,20
8212	KFZ-Werkstätte	0,00	1.027,72	1.027,72
8281	Wochen- und Jahrmärkte	0,00	0,00	0,00
8301	Tiergarten Wels.	0,00	1.075,88	1.075,88
8310	Freibad.	0,00	0,00	0,00
8521	Betriebe der Müllbeseitigung - Abfallabfuhr.	0,00	21.502,68	21.502,68
8591	Haus Leopold Spitzer (alt)	0,00	0,00	0,00
8595	Haus Leopold Spitzer	0,00	857,40	857,40
8601	Stadtgärtnerei	0,00	10.994,56	10.994,56
Gesamtsumme Sammelnachweis 99620		0,00	91.580,08	91.580,08

Rechnungsabschluss der Stadt Wels 2019

S a m m e l n a c h w e i s e

9 9 6 2 0 Kraftfahrzeugversicherungen

9 9 6 2 0

Teil- abschnitt	Ist EUR	Schließliche Zahlungsrückstände EUR	Voranschlag EUR	Nachtrags- voranschlag EUR	Gesamt- voranschlag EUR	Unterschied lfd.Soll - Günstiger EUR	Gesamt-VA Ungünstiger EUR
0000	1.314,84	0,00	3.000	0	3.000	1.685,16	0,00
0105	0,00	0,00	0	0	0	0,00	0,00
0120	1.662,72	0,00	2.300	0	2.300	637,28	0,00
0304	0,00	0,00	0	0	0	0,00	0,00
0991	6.451,34	0,00	13.000	0	13.000	6.548,66	0,00
1192	902,04	0,00	1.000	0	1.000	97,96	0,00
1630	5.040,02	0,00	6.700	0	6.700	1.659,98	0,00
2001	866,88	0,00	1.000	0	1.000	133,12	0,00
2021	1.695,76	0,00	1.700	0	1.700	4,24	0,00
2110	220,00	0,00	300	0	300	80,00	0,00
2120	445,00	0,00	800	0	800	355,00	0,00
2400	1.732,16	0,00	1.800	0	1.800	67,84	0,00
2492	989,32	0,00	1.000	0	1.000	10,68	0,00
2591	620,40	0,00	700	0	700	79,60	0,00
2596	1.863,60	0,00	2.000	0	2.000	136,40	0,00
2620	440,00	0,00	500	0	500	60,00	0,00
2622	225,00	0,00	100	0	100	0,00	125,00
2731	0,00	0,00	700	0	700	700,00	0,00
3001	2.171,32	0,00	2.500	0	2.500	328,68	0,00
4392	864,84	0,00	1.000	0	1.000	135,16	0,00
5290	0,00	0,00	0	0	0	0,00	0,00
6171	17.000,40	0,00	16.000	0	16.000	0,00	1.000,40
8140	2.730,00	0,00	4.600	0	4.600	1.870,00	0,00
8201	8.886,20	0,00	12.000	0	12.000	3.113,80	0,00
8212	1.027,72	0,00	900	0	900	0,00	127,72
8281	0,00	0,00	0	0	0	0,00	0,00
8301	1.075,88	0,00	1.200	0	1.200	124,12	0,00
8310	0,00	0,00	0	0	0	0,00	0,00
8521	21.502,68	0,00	24.500	0	24.500	2.997,32	0,00
8591	0,00	0,00	1.600	0	1.600	1.600,00	0,00
8595	857,40	0,00	0	0	0	0,00	857,40
8601	10.994,56	0,00	12.400	0	12.400	1.405,44	0,00
	91.580,08	0,00	113.300	0	113.300	23.830,44	2.110,52

Rechnungsabschluss der Stadt Wels 2019

S a m m e l n a c h w e i s e

9 9 6 3 0 EDV-Geräte und Anwendungssoftware

9 9 6 3 0

Kenn- ziffer	Bezeichnung	Anfängliche Zahlungsrückstände EUR	Laufendes Soll EUR	Summe EUR
042700	Amtsausstattung (Personalcomputer - Hardware).	0,00	5.093,83	5.093,83
043110	Betriebsausstattung (Personalcomputer - Hardware).	0,00	415,00	415,00
043210	Betriebsausstattung (PC-Hardware) - Alten- und Pflegehe.	0,00	0,00	0,00
070500	Amts- u. Betriebsausstattung (Personalcomputer - Softw.).	0,00	13.803,99	13.803,99
400900	Ger. Wirtschaftsgüter d. Anlageverm. (PC-Hardware/Software).	0,00	2.415,24	2.415,24
618500	Instandhaltung EDV-Endbenutzergeräte	0,00	16.409,55	16.409,55
728120	Pflege Anwendungssoftware.	0,00	206.028,69	206.028,69
728400	Betreuung der Homepage der Stadt Wels.	0,00	0,00	0,00
	Summe Teilabschnitt 99630			
	Ausgaben	0,00	244.166,30	244.166,30
	Zugleich Zuschuss			

S a m m e l n a c h w e i s e

Rechnungsabschluss der Stadt Wels 2019

9 9 6 3 0 EDV-Geräte und Anwendungssoftware

9 9 6 3 0

Kenn- ziffer	Ist EUR	Schließliche		Voranschlag EUR	Nachtrags- voranschlag EUR	Gesamt- voranschlag EUR	Unterschied lfd.Soll - Gesamt-VA		AOB
		Zahlungsrückstände EUR	Zahlungsrückstände EUR				Günstiger EUR	Ungünstiger EUR	
042700	5.093,83	0,00	0,00	0	0	0	0,00	5.093,83	DIIT
043110	415,00	0,00	0,00	0	0	0	0,00	415,00	DIIT
043210	0,00	0,00	0,00	0	0	0	0,00	0,00	DIIT
070500	13.803,99	0,00	0,00	0	0	0	0,00	13.803,99	DIIT
400900	2.415,24	0,00	0,00	300	0	300	0,00	2.115,24	DIIT
618500	16.409,55	0,00	0,00	10.200	0	10.200	1.628,76	7.838,31	DIIT
728120	206.028,69	0,00	0,00	193.600	0	193.600	39.487,69	51.916,38	DIIT
728400	0,00	0,00	0,00	0	0	0	0,00	0,00	DIIT
	244.166,30	0,00	0,00	204.100	0	204.100	41.116,45	81.182,75	

Rechnungsabschluss der Stadt Wels 2019

Sammelnachweise

9 9 6 3 0 EDV-Geräte und Anwendungssoftware

9 9 6 3 0

Teil- abschnitt	Bezeichnung	Anfängliche Zahlungsrückstände EUR	Laufendes Soll EUR	Summe EUR
0000	Gewählte Gemeindeorgane.	0,00	0,00	0,00
0101	Direktion.	0,00	341,49	341,49
0102	Büro des Bürgermeisters.	0,00	0,00	0,00
0103	Verfassungsdienst und Gemeinderatskanzlei.	0,00	76,70	76,70
0105	Bürgercenter	0,00	5.046,64	5.046,64
0106	Büro des Magistratsdirektors	0,00	0,00	0,00
0107	Frauenangelegenheiten.	0,00	78,00	78,00
0111	Personal und Besoldung	0,00	19.848,66	19.848,66
0112	Postenreserven und Dienstfreistellungen.	0,00	0,00	0,00
0131	Materialverwaltung und Beschaffungsstelle.	0,00	17.551,50	17.551,50
0132	Kopierservice.	0,00	2.451,40	2.451,40
0141	Stadtrechnungshof.	0,00	0,00	0,00
0151	Presse	0,00	0,00	0,00
0160	Elektronische Datenverarbeitung.	0,00	82.665,25	82.665,25
0201	Zivilrecht	0,00	1,64	1,64
0220	Standesamt	0,00	0,00	0,00
0231	Meldeservice	0,00	0,00	0,00
0250	Staatsbürgerschaft	0,00	0,00	0,00
0290	Amtsgebäude.	0,00	65,00	65,00
0301	Büro des Stadtbaudirektors	0,00	0,00	0,00
0302	Baurecht	0,00	156,00	156,00
0303	Wasser- und Energierecht	0,00	0,00	0,00
0304	Sachverständigendienst	0,00	0,00	0,00
0311	Stadtplanung	0,00	4.606,48	4.606,48
0312	Verkehrsplanung.	0,00	0,00	0,00
0331	Hochbau.	0,00	71,24	71,24
0332	Maschinentechnischer- und elektrotechnischer Dienst.	0,00	0,00	0,00
0500	Bezirksverwaltung.	0,00	156,00	156,00
0501	Aufenthaltswesen	0,00	0,00	0,00
0502	Gewerbe.	0,00	0,00	0,00
0503	Betriebsanlagenrecht	0,00	78,00	78,00
0991	Sonstige Einrichtungen und Maßnahmen	0,00	0,00	0,00
1192	Ordnungswache.	0,00	0,00	0,00
1301	Lebensmittelpolizei.	0,00	0,00	0,00
1391	Fundservice.	0,00	2.698,55	2.698,55
2001	Schulverwaltung.	0,00	0,00	0,00
2400	Kindergärten	0,00	1.980,00	1.980,00
2492	Kindergärten-Küche	0,00	109,00	109,00
2500	Schülerhorte	0,00	0,00	0,00
2591	Jugendförderung und Jugendbetreuung.	0,00	0,00	0,00
2640	Eislaufplätze und -hallen.	0,00	0,00	0,00
2700	Volkshochschulen	0,00	0,00	0,00
2731	Stadtbücherei.	0,00	4.236,23	4.236,23
3001	Kulturaktivitäten.	0,00	198,40	198,40
3232	Stadttheater - Veranstaltungen	0,00	0,00	0,00
3602	Burg - Museum.	0,00	0,00	0,00
4001	Soziale Hilfen	0,00	545,00	545,00
4004	Demenzberatungsstelle.	0,00	9.172,00	9.172,00

Rechnungsabschluss der Stadt Wels 2019

Sammelnaehweise

9 9 6 3 0 EDV-Geräte und Anwendungssoftware

9 9 6 3 0

Teil- abschnitt	Ist EUR	Schließliche Zahlungsrückstände EUR	Voranschlag EUR	Nachtrags- voranschlag EUR	Gesamt- voranschlag EUR	Unterschied lfd.Soll - Günstiger EUR	Gesamt-VA Ungünstiger EUR
0000	0,00	0,00	3.500	0	3.500	3.500,00	0,00
0101	341,49	0,00	0	0	0	0,00	341,49
0102	0,00	0,00	0	0	0	0,00	0,00
0103	76,70	0,00	0	0	0	0,00	76,70
0105	5.046,64	0,00	3.900	0	3.900	0,00	1.146,64
0106	0,00	0,00	0	0	0	0,00	0,00
0107	78,00	0,00	0	0	0	0,00	78,00
0111	19.848,66	0,00	22.300	0	22.300	2.730,94	279,60
0112	0,00	0,00	0	0	0	0,00	0,00
0131	17.551,50	0,00	0	0	0	0,00	17.551,50
0132	2.451,40	0,00	0	0	0	0,00	2.451,40
0141	0,00	0,00	0	0	0	0,00	0,00
0151	0,00	0,00	0	0	0	0,00	0,00
0160	82.665,25	0,00	81.800	0	81.800	7.110,48	7.975,73
0201	1,64	0,00	0	0	0	0,00	1,64
0220	0,00	0,00	0	0	0	0,00	0,00
0231	0,00	0,00	10.000	0	10.000	10.000,00	0,00
0250	0,00	0,00	0	0	0	0,00	0,00
0290	65,00	0,00	0	0	0	0,00	65,00
0301	0,00	0,00	0	0	0	0,00	0,00
0302	156,00	0,00	0	0	0	0,00	156,00
0303	0,00	0,00	0	0	0	0,00	0,00
0304	0,00	0,00	0	0	0	0,00	0,00
0311	4.606,48	0,00	0	0	0	0,00	4.606,48
0312	0,00	0,00	0	0	0	0,00	0,00
0331	71,24	0,00	0	0	0	0,00	71,24
0332	0,00	0,00	0	0	0	0,00	0,00
0500	156,00	0,00	0	0	0	0,00	156,00
0501	0,00	0,00	0	0	0	0,00	0,00
0502	0,00	0,00	0	0	0	0,00	0,00
0503	78,00	0,00	0	0	0	0,00	78,00
0991	0,00	0,00	0	0	0	0,00	0,00
1192	0,00	0,00	0	0	0	0,00	0,00
1301	0,00	0,00	0	0	0	0,00	0,00
1391	2.698,55	0,00	2.900	0	2.900	2.900,00	2.698,55
2001	0,00	0,00	0	0	0	0,00	0,00
2400	1.980,00	0,00	10.100	0	10.100	8.120,00	0,00
2492	109,00	0,00	0	0	0	0,00	109,00
2500	0,00	0,00	100	0	100	100,00	0,00
2591	0,00	0,00	0	0	0	0,00	0,00
2640	0,00	0,00	0	0	0	0,00	0,00
2700	0,00	0,00	0	0	0	0,00	0,00
2731	4.236,23	0,00	5.700	0	5.700	1.463,77	0,00
3001	198,40	0,00	0	0	0	0,00	198,40
3232	0,00	0,00	0	0	0	0,00	0,00
3602	0,00	0,00	0	0	0	0,00	0,00
4001	545,00	0,00	0	0	0	0,00	545,00
4004	9.172,00	0,00	0	0	0	0,00	9.172,00

Rechnungsabschluss der Stadt Wels 2019

Sammelnachweise

9 9 6 3 0 EDV-Geräte und Anwendungssoftware

9 9 6 3 0

Teil- abschnitt	Bezeichnung	Anfängliche Zahlungsrückstände EUR	Laufendes Soll EUR	Summe EUR
4011	Kinder- und Jugendhilfe.	0,00	65,00	65,00
4290	Sonstige Einrichtungen und Maßnahmen	0,00	0,00	0,00
4295	Mobile Altenhilfe.	0,00	0,00	0,00
4297	Sozialberatungsstellen nach dem OÖSHG 1998	0,00	0,00	0,00
4298	Betreute Wohngemeinschaft für Menschen mit Demenz.	0,00	9.049,34	9.049,34
4392	Soziale Dienste für Kinder und Jugendliche	0,00	24,58	24,58
5001	Sanitätsdienst	0,00	122,40	122,40
5121	Tuberkulosenberatung	0,00	0,00	0,00
5160	Schulgesundheitsdienst	0,00	0,00	0,00
5193	Sozialpsychische Beratungsdienste.	0,00	1,50	1,50
5800	Einrichtungen der Veterinärmedizin	0,00	239,98	239,98
6001	Straßen- und Brückenbau.	0,00	156,00	156,00
6002	Wasserbau.	0,00	0,00	0,00
6171	Straßenmeisterei	0,00	0,00	0,00
6400	Einrichtungen und Maßnahmen nach der Straßenverkehrsordnung.	0,00	78,00	78,00
6401	Parkraumbewirtschaftung.	0,00	1.219,68	1.219,68
8001	Gebäudeverwaltung.	0,00	0,00	0,00
8170	Friedhof	0,00	1.428,00	1.428,00
8200	Zentrale Betriebsverwaltung.	0,00	0,00	0,00
8201	Werkstättenbetrieb	0,00	0,00	0,00
8212	KFZ-Werkstätte	0,00	0,00	0,00
8281	Wochen- und Jahrmärkte	0,00	0,00	0,00
8310	Freibad.	0,00	0,00	0,00
8521	Betriebe der Müllbeseitigung - Abfallabfuhr.	0,00	0,00	0,00
8591	Haus Leopold Spitzer (alt)	0,00	0,00	0,00
8592	Haus Neustadt.	0,00	14.436,52	14.436,52
8593	Hallenbad.	0,00	0,00	0,00
8594	Haus Vogelweide.	0,00	14.179,73	14.179,73
8595	Haus Leopold Spitzer	0,00	13.995,50	13.995,50
8596	Haus Noitzmühle.	0,00	14.024,63	14.024,63
8601	Stadtgärtnerei	0,00	0,00	0,00
8991	Veranstaltungen.	0,00	0,00	0,00
9001	Finanzmanagement	0,00	11.612,62	11.612,62
9002	Stadtbuchhaltung	0,00	9.945,96	9.945,96
9003	Steuerverwaltung	0,00	1.453,68	1.453,68
Gesamtsumme Sammelnachweis 99630		0,00	244.166,30	244.166,30

Rechnungsabschluss der Stadt Wels 2019

S a m m e l n a c h w e i s e

9 9 6 3 0 EDV-Geräte und Anwendungssoftware

9 9 6 3 0

Teil- abschnitt	Ist EUR	Schließliche Zahlungsrückstände EUR	Voranschlag EUR	Nachtrags- voranschlag EUR	Gesamt- voranschlag EUR	Unterschied lfd.Soll - Günstiger EUR	Gesamt-VA Ungünstiger EUR
4011	65,00	0,00	0	0	0	0,00	65,00
4290	0,00	0,00	0	0	0	0,00	0,00
4295	0,00	0,00	4.100	0	4.100	4.100,00	0,00
4297	0,00	0,00	0	0	0	0,00	0,00
4298	9.049,34	0,00	300	0	300	0,00	8.749,34
4392	24,58	0,00	0	0	0	0,00	24,58
5001	122,40	0,00	100	0	100	0,00	22,40
5121	0,00	0,00	0	0	0	0,00	0,00
5160	0,00	0,00	0	0	0	0,00	0,00
5193	1,50	0,00	200	0	200	200,00	1,50
5800	239,98	0,00	0	0	0	0,00	239,98
6001	156,00	0,00	0	0	0	0,00	156,00
6002	0,00	0,00	0	0	0	0,00	0,00
6171	0,00	0,00	0	0	0	0,00	0,00
6400	78,00	0,00	0	0	0	0,00	78,00
6401	1.219,68	0,00	1.400	0	1.400	180,32	0,00
8001	0,00	0,00	0	0	0	0,00	0,00
8170	1.428,00	0,00	1.500	0	1.500	72,00	0,00
8200	0,00	0,00	0	0	0	0,00	0,00
8201	0,00	0,00	0	0	0	0,00	0,00
8212	0,00	0,00	0	0	0	0,00	0,00
8281	0,00	0,00	0	0	0	0,00	0,00
8310	0,00	0,00	0	0	0	0,00	0,00
8521	0,00	0,00	0	0	0	0,00	0,00
8591	0,00	0,00	0	0	0	0,00	0,00
8592	14.436,52	0,00	8.300	0	8.300	0,00	6.136,52
8593	0,00	0,00	0	0	0	0,00	0,00
8594	14.179,73	0,00	8.300	0	8.300	0,00	5.879,73
8595	13.995,50	0,00	8.200	0	8.200	0,00	5.795,50
8596	14.024,63	0,00	8.200	0	8.200	0,00	5.824,63
8601	0,00	0,00	0	0	0	0,00	0,00
8991	0,00	0,00	0	0	0	0,00	0,00
9001	11.612,62	0,00	12.000	0	12.000	458,62	71,24
9002	9.945,96	0,00	9.800	0	9.800	0,00	145,96
9003	1.453,68	0,00	1.400	0	1.400	180,32	234,00
	244.166,30	0,00	204.100	0	204.100	41.116,45	81.182,75

Rechnungsabschluss der Stadt Wels 2019

S a m m e l n a c h w e i s e

9 9 6 4 0 Beratungskosten Rechtsangelegenheiten 9 9 6 4 0

Kenn- ziffer	Bezeichnung	Anfängliche Zahlungsrückstände EUR	Laufendes Soll EUR	Summe EUR
642000	Beratungskosten.	0,00	15.779,93	15.779,93
642100	Beratungskosten.	0,00	0,00	0,00
	Summe Teilabschnitt 99640	0,00	15.779,93	15.779,93
	Ausgaben Zugleich Zuschuss			

Rechnungsabschluss der Stadt Wels 2019

S a m m e l n a c h w e i s e

9 9 6 4 0 Beratungskosten Rechtsangelegenheiten

9 9 6 4 0

Kenn- ziffer	Ist EUR	Schließliche		Voranschlag EUR	Nachtrags- voranschlag EUR	Gesamt- voranschlag EUR	Unterschied lfd.Soll - Gesamt-VA		AOB
		Zahlungsrückstände EUR	Zahlungsrückstände EUR				Günstiger EUR	Ungünstiger EUR	
642000	15.779,93	0,00		100.000	0	100.000	87.460,07	3.240,00	DIZR
642100	0,00	0,00		0	0	0	0,00	0,00	DIZR
	15.779,93	0,00		100.000	0	100.000	87.460,07	3.240,00	

Rechnungsabschluss der Stadt Wels 2019

Sammelnachweise

9 9 6 4 0 Beratungskosten Rechtsangelegenheiten

9 9 6 4 0

Teil- abschnitt	Bezeichnung	Anfängliche Zahlungsrückstände EUR	Laufendes Soll EUR	Summe EUR
0111	Personal und Besoldung	0,00	0,00	0,00
0201	Zivilrecht	0,00	12.539,93	12.539,93
0290	Amtsgebäude.	0,00	3.240,00	3.240,00
Gesamtsumme Sammelnachweis 99640		0,00	15.779,93	15.779,93

Rechnungsabschluss der Stadt Wels 2019

S a m m e l n a c h w e i s e

9 9 6 4 0 Beratungskosten Rechtsangelegenheiten

9 9 6 4 0

Teil- abschnitt	Ist EUR	Schließliche Zahlungsrückstände EUR	Voranschlag EUR	Nachtrags- voranschlag EUR	Gesamt- voranschlag EUR	Unterschied lfd.Soll - Günstiger EUR	Gesamt-VA Ungünstiger EUR
0111	0,00	0,00	0	0	0	0,00	0,00
0201	12.539,93	0,00	100.000	0	100.000	87.460,07	0,00
0290	3.240,00	0,00	0	0	0	0,00	3.240,00
	15.779,93	0,00	100.000	0	100.000	87.460,07	3.240,00

DECKUNGSKLASSEN

Rechnungsabschluss der Stadt Wels 2019

D e c k u n g s k r e i s e

B D S M A Deckungsklasse Straßenmeisterei

B D S M A

Kenn- ziffer	Bezeichnung	Anfängliche Zahlungsrückstände EUR	Laufendes Soll EUR	Gesamt Soll EUR
020000	Maschinen und maschinelle Anlagen.	0,00	3.329,04	3.329,04
030000	Werkzeuge und sonst.Erzeugungshilfsmittel.	0,00	5.327,27	5.327,27
040000	Fahrzeuge.	0,00	0,00	0,00
043000	Betriebsausstattung.	0,00	1.113,34	1.113,34
400000	Geringwertige Wirtschaftsgüter des Anlagevermögens	0,00	4.701,48	4.701,48
423000	Roh- und Hilfsstoffe für das Bauhauptgewerbe	0,00	148.444,24	148.444,24
428000	Fertig Bezogene Teile.	0,00	94.859,10	94.859,10
451000	Brennstoffe.	0,00	896,20	896,20
455000	Chemische und sonstige artverwandte Mittel	0,00	91.392,37	91.392,37
456000	Schreib-, Zeichen- und sonstige Büromittel	0,00	3.040,45	3.040,45
457000	Druckwerke	0,00	704,93	704,93
458000	Mittel zur ärztl. Betreuung und Gesundheitsvorsorge.	0,00	786,67	786,67
459100	Sonstige Verbrauchsgüter für laufenden Betrieb	0,00	52.495,80	52.495,80
459300	Streumaterial für Winterdienst	0,00	1.783,85	1.783,85
614000	Instandhaltung von Gebäuden.	0,00	1.610,54	1.610,54
616100	Instandh.Maschinen u. masch.Anl.d.Unternehmen.	0,00	22.383,50	22.383,50
618100	Instandhaltung der sonstigen Betriebsausstattung	0,00	6.709,00	6.709,00
640000	Rechtskosten	0,00	0,00	0,00
700000	Mietzinse.	0,00	21.271,07	21.271,07
720100	Kostenbeitrag an Land f. Durchführung d. Winterdienstes.	0,00	6.246,00	6.246,00
728000	Entgelte für sonstige Leistungen	0,00	53.358,85	53.358,85
728300	Gleichenfeier.	0,00	1.814,00	1.814,00
	Summe Teilabschnitt BDSMA	0,00	522.267,70	522.267,70
	Ausgaben Zugleich Zuschuss			

Rechnungsabschluss der Stadt Wels 2019

D e c k u n g s k r e i s e

B D S M A Deckungsklasse Straßenmeisterei

B D S M A

Kenn- ziffer	Ist EUR	Schließliche		Nachtrags- voranschlag EUR	Gesamt- voranschlag EUR	Unterschied lfd.Soll - Gesamt-VA		AOB
		Zahlungsrückstände EUR	Voranschlag EUR			Günstiger EUR	Ungünstiger EUR	
020000	3.329,04	0,00	5.000	0	5.000	1.670,96	0,00	BDSM
030000	5.327,27	0,00	5.000	0	5.000	0,00	327,27	BDSM
040000	0,00	0,00	0	0	0	0,00	0,00	BDSM
043000	1.113,34	0,00	10.000	0	10.000	8.886,66	0,00	BDSM
400000	4.701,48	0,00	7.000	0	7.000	2.298,52	0,00	BDSM
423000	148.444,24	0,00	165.000	0	165.000	16.555,76	0,00	BDSM
428000	94.859,10	0,00	30.000	0	30.000	0,00	64.859,10	BDSM
451000	896,20	0,00	2.000	0	2.000	1.103,80	0,00	BDSM
455000	91.392,37	0,00	114.700	0	114.700	23.307,63	0,00	BDSM
456000	3.040,45	0,00	700	0	700	0,00	2.340,45	BDSM
457000	704,93	0,00	800	0	800	95,07	0,00	BDSM
458000	786,67	0,00	300	0	300	0,00	486,67	BDSM
459100	52.495,80	0,00	30.000	0	30.000	0,00	22.495,80	BDSM
459300	1.783,85	0,00	5.000	0	5.000	3.216,15	0,00	BDSM
614000	1.610,54	0,00	100	0	100	0,00	1.510,54	BDSM
616100	22.383,50	0,00	15.000	0	15.000	0,00	7.383,50	BDSM
618100	6.709,00	0,00	10.000	0	10.000	3.291,00	0,00	BDSM
640000	0,00	0,00	100	0	100	100,00	0,00	BDSM
700000	21.271,07	0,00	90.000	0	90.000	68.728,93	0,00	BDSM
720100	6.246,00	0,00	6.300	0	6.300	54,00	0,00	BDSM
728000	53.358,85	0,00	50.000	0	50.000	0,00	3.358,85	BDSM
728300	1.814,00	0,00	3.000	0	3.000	1.186,00	0,00	BDSM
	522.267,70	0,00	550.000	0	550.000	130.494,48	102.762,18	

Rechnungsabschluss der Stadt Wels 2019

D e c k u n g s k r e i s e

B D S M A Deckungsklasse Straßenmeisterei

B D S M A

Teil- abschnitt	Bezeichnung	Anfängliche Zahlungsrückstände EUR	Laufendes Soll EUR	Gesamt Soll EUR
6110	Landesstraßen	0,00	6.246,00	6.246,00
6171	Straßenmeisterei	0,00	516.021,70	516.021,70
Gesamtsumme Deckungskreis BDSMA		0,00	522.267,70	522.267,70

Rechnungsabschluss der Stadt Wels 2019

D e c k u n g s k r e i s e

B D S M A Deckungsklasse Straßenmeisterei

B D S M A

Teil- abschnitt	Ist EUR	Schließliche Zahlungsrückstände EUR	Voranschlag EUR	Nachtrags- voranschlag EUR	Gesamt- voranschlag EUR	Unterschied lfd.Soll - Günstiger EUR	Gesamt-VA Ungünstiger EUR
6110	6.246,00	0,00	6.300	0	6.300	54,00	0,00
6171	516.021,70	0,00	543.700	0	543.700	130.440,48	102.762,18
	522.267,70	0,00	550.000	0	550.000	130.494,48	102.762,18

Rechnungsabschluss der Stadt Wels 2019

D e c k u n g s k r e i s e

B D S P D Interkommunale Stadtumlandkooperation "Stadtregion Wels" IWB		B D S P D		
Kenn- ziffer	Bezeichnung	Anfängliche Zahlungsrückstände EUR	Laufendes Soll EUR	Gesamt Soll EUR
050900	Traunplatz Pernau/Schafwiesen.	0,00	0,00	0,00
728100	Interkommunale Stadtumlandkooperation "Stadtregion Wels. . .	0,00	4.357,68	4.357,68
	Summe Teilabschnitt BDSPD	0,00	4.357,68	4.357,68
	Ausgaben Zugleich Zuschuss			

Rechnungsabschluss der Stadt Wels 2019

D e c k u n g s k r e i s e

B D S P D		Interkommunale Stadtumlandkooperation "Stadtregion Wels" IWB						B D S P D	
Kenn- ziffer	Ist EUR	Schließliche		Voranschlag EUR	Nachtrags- voranschlag EUR	Gesamt- voranschlag EUR	Unterschied lfd.Soll - Gesamt-VA		AOB
		Zahlungsrückstände EUR	Zahlungsrückstände EUR				Günstiger EUR	Ungünstiger EUR	
050900	0,00	0,00	0	0	0	0,00	0,00	BDSP	
728100	4.357,68	0,00	100.000	0	100.000	95.642,32	0,00	BDSP	
	4.357,68	0,00	100.000	0	100.000	95.642,32	0,00		

Rechnungsabschluss der Stadt Wels 2019

D e c k u n g s k r e i s e

B D S P D Interkommunale Stadtumlandkooperation "Stadtregion Wels" IWB		B D S P D		
Teil- abschnitt	Bezeichnung	Anfängliche Zahlungsrückstände EUR	Laufendes Soll EUR	Gesamt Soll EUR
0311	Stadtplanung	0,00	4.357,68	4.357,68
8150	Park- und Gartenanlagen, Kinderspielplätze	0,00	0,00	0,00
Gesamtsumme Deckungskreis BDSPD		0,00	4.357,68	4.357,68

Rechnungsabschluss der Stadt Wels 2019

D e c k u n g s k r e i s e

B D S P D Interkommunale Stadtumlandkooperation "Stadtregion Wels" IWB B D S P D

Teil- abschnitt	Ist EUR	Schließliche Zahlungsrückstände EUR	Voranschlag EUR	Nachtrags- voranschlag EUR	Gesamt- voranschlag EUR	Unterschied lfd.Soll - Günstiger EUR	Gesamt-VA Ungünstiger EUR
0311	4.357,68	0,00	100.000	0	100.000	95.642,32	0,00
8150	0,00	0,00	0	0	0	0,00	0,00
	4.357,68	0,00	100.000	0	100.000	95.642,32	0,00

Rechnungsabschluss der Stadt Wels 2019

D e c k u n g s k r e i s e

B K A R A Deckungsklasse Stadtarchiv

B K A R A

Kenn- ziffer	Bezeichnung	Anfängliche Zahlungsrückstände EUR	Laufendes Soll EUR	Gesamt Soll EUR
042000	Amtsausstattung	0,00	0,00	0,00
400000	Geringwertige Wirtschaftsgüter des Anlagevermögens	0,00	1.379,07	1.379,07
400200	Geringwertige Archivalien	0,00	397,00	397,00
403000	Handelswaren	0,00	1.054,62	1.054,62
430000	Lebensmittel	0,00	210,06	210,06
455000	Chemische und sonstige artverwandte Mittel	0,00	26,68	26,68
456000	Schreib-, Zeichen- und sonstige Büromittel	0,00	438,22	438,22
457000	Druckwerke	0,00	459,83	459,83
458000	Mittel zur ärztl. Betreuung und Gesundheitsvorsorge	0,00	0,00	0,00
459000	Sonstige Verbrauchsgüter	0,00	20,43	20,43
618200	Restauration von Archivalien	0,00	12.755,00	12.755,00
640000	Rechtskosten	0,00	0,00	0,00
710000	Öffentliche Abgaben (Ausgaben), ohne Gebühren gemäß FAG.	0,00	0,00	0,00
725100	Erfordernisse für Fotosammlung	0,00	0,00	0,00
726000	Mitgliedsbeiträge an Institutionen	0,00	723,84	723,84
728000	Entgelte für sonstige Leistungen	0,00	0,00	0,00
	Summe Teilabschnitt BKARA			
	Ausgaben	0,00	17.464,75	17.464,75
	Zugleich Zuschuss			

Rechnungsabschluss der Stadt Wels 2019

D e c k u n g s k r e i s e

B K A R A Deckungsklasse Stadtarchiv

B K A R A

Kenn- ziffer	Ist EUR	Schließliche		Nachtrags- voranschlag EUR	Gesamt- voranschlag EUR	Unterschied lfd.Soll - Gesamt-VA		AOB
		Zahlungsrückstände EUR	Voranschlag EUR			Günstiger EUR	Ungünstiger EUR	
042000	0,00	0,00	400	0	400	400,00	0,00	BKAR
400000	1.379,07	0,00	2.000	0	2.000	620,93	0,00	BKAR
400200	397,00	0,00	1.500	0	1.500	1.103,00	0,00	BKAR
403000	1.054,62	0,00	3.000	0	3.000	1.945,38	0,00	BKAR
430000	210,06	0,00	0	0	0	0,00	210,06	BKAR
455000	26,68	0,00	100	0	100	73,32	0,00	BKAR
456000	438,22	0,00	800	0	800	361,78	0,00	BKAR
457000	459,83	0,00	1.200	0	1.200	740,17	0,00	BKAR
458000	0,00	0,00	100	0	100	100,00	0,00	BKAR
459000	20,43	0,00	100	0	100	79,57	0,00	BKAR
618200	12.755,00	0,00	1.000	0	1.000	0,00	11.755,00	BKAR
640000	0,00	0,00	100	0	100	100,00	0,00	BKAR
710000	0,00	0,00	100	0	100	100,00	0,00	BKAR
725100	0,00	0,00	100	0	100	100,00	0,00	BKAR
726000	723,84	0,00	700	0	700	0,00	23,84	BKAR
728000	0,00	0,00	1.000	0	1.000	1.000,00	0,00	BKAR
	17.464,75	0,00	12.200	0	12.200	6.724,15	11.988,90	

Rechnungsabschluss der Stadt Wels 2019

D e c k u n g s k r e i s e

B K A R A Deckungsklasse Stadtarchiv

B K A R A

Teil- abschnitt	Bezeichnung	Anfängliche Zahlungsrückstände EUR	Laufendes Soll EUR	Gesamt Soll EUR
3610	Nichtwissenschaftliche Archive	0,00	17.464,75	17.464,75
	Gesamtsumme Deckungskreis BKARA	0,00	17.464,75	17.464,75

Rechnungsabschluss der Stadt Wels 2019

D e c k u n g s k r e i s e

B K A R A Deckungsklasse Stadtarchiv

B K A R A

Teil- abschnitt	Ist EUR	Schließliche Zahlungsrückstände EUR	Voranschlag EUR	Nachtrags- voranschlag EUR	Gesamt- voranschlag EUR	Unterschied lfd.Soll - Günstiger EUR	Gesamt-VA Ungünstiger EUR
3610	17.464,75	0,00	12.200	0	12.200	6.724,15	11.988,90
	17.464,75	0,00	12.200	0	12.200	6.724,15	11.988,90

Rechnungsabschluss der Stadt Wels 2019

D e c k u n g s k r e i s e

B K B Ü A Deckungsklasse Stadtbücherei

B K B Ü A

Kenn- ziffer	Bezeichnung	Anfängliche Zahlungsrückstände EUR	Laufendes Soll EUR	Gesamt Soll EUR
043100	Betriebsausstattung	0,00	1.283,51	1.283,51
400000	Geringwertige Wirtschaftsgüter des Anlagevermögens	0,00	40,83	40,83
400200	Videokassetten	0,00	5.814,41	5.814,41
400300	Tonträger	0,00	3.111,88	3.111,88
451000	Brennstoffe	0,00	0,00	0,00
456000	Schreib-, Zeichen- und sonstige Büromittel	0,00	452,41	452,41
457000	Druckwerke	0,00	27.763,06	27.763,06
457300	Zeitungen, Zeitschriften	0,00	7.873,22	7.873,22
458000	Mittel zur ärztl. Betreuung und Gesundheitsvorsorge	0,00	0,00	0,00
459000	Sonstige Verbrauchsgüter	0,00	0,00	0,00
614000	Instandhaltung von Gebäuden	0,00	110,00	110,00
618100	Instandhaltung der sonstigen Betriebsausstattung	0,00	4.163,12	4.163,12
726000	Mitgliedsbeiträge an Institutionen	0,00	65,00	65,00
728000	Entgelte für sonstige Leistungen	0,00	3.428,88	3.428,88
	Summe Teilabschnitt BKBÜA	0,00	54.106,32	54.106,32
	Ausgaben Zugleich Zuschuss			

Rechnungsabschluss der Stadt Wels 2019

D e c k u n g s k r e i s e

B K B Ü A Deckungsklasse Stadtbücherei

B K B Ü A

Kenn- ziffer	Ist EUR	Schließliche		Nachtrags- voranschlag EUR	Gesamt- voranschlag EUR	Unterschied lfd.Soll - Gesamt-VA		AOB
		Zahlungsrückstände EUR	Voranschlag EUR			Günstiger EUR	Ungünstiger EUR	
043100	1.283,51	0,00	0	0	0	0,00	1.283,51	BKBÜ
400000	40,83	0,00	600	0	600	559,17	0,00	BKBÜ
400200	5.814,41	0,00	6.000	0	6.000	185,59	0,00	BKBÜ
400300	3.111,88	0,00	3.300	0	3.300	188,12	0,00	BKBÜ
451000	0,00	0,00	800	0	800	800,00	0,00	BKBÜ
456000	452,41	0,00	800	0	800	347,59	0,00	BKBÜ
457000	27.763,06	0,00	27.700	0	27.700	0,00	63,06	BKBÜ
457300	7.873,22	0,00	7.500	0	7.500	0,00	373,22	BKBÜ
458000	0,00	0,00	100	0	100	100,00	0,00	BKBÜ
459000	0,00	0,00	100	0	100	100,00	0,00	BKBÜ
614000	110,00	0,00	100	0	100	0,00	10,00	BKBÜ
618100	4.163,12	0,00	5.500	0	5.500	1.336,88	0,00	BKBÜ
726000	65,00	0,00	100	0	100	35,00	0,00	BKBÜ
728000	3.428,88	0,00	10.900	0	10.900	7.471,12	0,00	BKBÜ
	54.106,32	0,00	63.500	0	63.500	11.123,47	1.729,79	

Rechnungsabschluss der Stadt Wels 2019

D e c k u n g s k r e i s e

B K B Ü A Deckungsklasse Stadtbücherei

B K B Ü A

Teil- abschnitt	Bezeichnung	Anfängliche Zahlungsrückstände EUR	Laufendes Soll EUR	Gesamt Soll EUR
2731	Stadtbücherei	0,00	54.106,32	54.106,32
	Gesamtsumme Deckungskreis BKBÜA	0,00	54.106,32	54.106,32

Rechnungsabschluss der Stadt Wels 2019

D e c k u n g s k r e i s e

B K B Ü A Deckungsklasse Stadtbücherei

B K B Ü A

Teil- abschnitt	Ist EUR	Schließliche Zahlungsrückstände EUR	Voranschlag EUR	Nachtrags- voranschlag EUR	Gesamt- voranschlag EUR	Unterschied lfd.Soll - Günstiger EUR	Gesamt-VA Ungünstiger EUR
2731	54.106,32	0,00	63.500	0	63.500	11.123,47	1.729,79
	54.106,32	0,00	63.500	0	63.500	11.123,47	1.729,79

Rechnungsabschluss der Stadt Wels 2019

D e c k u n g s k r e i s e

B K F Z A Deckungsklasse Freizeitbetriebe

B K F Z A

Kenn- ziffer	Bezeichnung	Anfängliche	Laufendes Soll	Gesamt Soll
		Zahlungsrückstände EUR	EUR	EUR
010000	Gebäude	0,00	5.998,48	5.998,48
043000	Betriebsausstattung	0,00	5.378,26	5.378,26
050000	Sonderanlagen	0,00	0,00	0,00
400000	Geringwertige Wirtschaftsgüter des Anlagevermögens	0,00	8.365,58	8.365,58
403000	Handelswaren	0,00	1.441,93	1.441,93
430000	Lebensmittel	0,00	549,23	549,23
453000	Schmier- und Schleifmittel	0,00	0,00	0,00
455000	Chemische und sonstige artverwandte Mittel	0,00	23.105,71	23.105,71
456000	Schreib-, Zeichen- und sonstige Büromittel	0,00	1.319,91	1.319,91
457000	Druckwerke	0,00	28,31	28,31
458000	Mittel zur ärztl. Betreuung und Gesundheitsvorsorge	0,00	633,92	633,92
459000	Sonstige Verbrauchsgüter	0,00	11.943,61	11.943,61
610000	Instandhaltung von Grund und Boden	0,00	0,00	0,00
613000	Instandhaltung von sonstigen Grundstückseinrichtungen	0,00	5.901,61	5.901,61
614000	Instandhaltung von Gebäuden	0,00	110.810,53	110.810,53
616000	Instandhaltung von Maschinen u. maschinellen Anlagen	0,00	6.613,62	6.613,62
618100	Instandhaltung der sonstigen Betriebsausstattung	0,00	20.490,26	20.490,26
619000	Instandhaltung von Sonderanlagen	0,00	20.973,10	20.973,10
640000	Rechtskosten	0,00	0,00	0,00
657000	Geldverkehrsspesen	0,00	0,00	0,00
700000	Mietzinse	0,00	1.346,60	1.346,60
700100	Unterschiedliche Bezeichnungen bei dieser Post in Verwendung	0,00	4.180,40	4.180,40
710000	Öffentliche Abgaben (Ausgaben), ohne Gebühren gemäß FAG	0,00	3.630,02	3.630,02
711000	Geb.f.d.Benützung v.Gemeindeeinr.u.-anlagen gem.FAG (Au.	0,00	11.130,89	11.130,89
728000	Entgelte für sonstige Leistungen	0,00	46.984,39	46.984,39
	Summe Teilabschnitt BKFZA			
	Ausgaben	0,00	290.826,36	290.826,36
	Zugleich Zuschuss			

Rechnungsabschluss der Stadt Wels 2019

D e c k u n g s k r e i s e

B K F Z A Deckungsklasse Freizeitbetriebe

B K F Z A

Kenn- ziffer	Ist EUR	Schließliche Zahlungsrückstände EUR	Voranschlag EUR	Nachtrags- voranschlag EUR	Gesamt- voranschlag EUR	Unterschied lfd.Soll - Günstiger EUR	Gesamt-VA Ungünstiger EUR	AOB
010000	5.998,48	0,00	0	0	0	0,00	5.998,48	BKFZ
043000	5.378,26	0,00	5.000	0	5.000	1.114,18	1.492,44	BKFZ
050000	0,00	0,00	1.000	0	1.000	1.000,00	0,00	BKFZ
400000	8.365,58	0,00	6.500	0	6.500	1.200,79	3.066,37	BKFZ
403000	1.441,93	0,00	400	0	400	0,00	1.041,93	BKFZ
430000	549,23	0,00	600	0	600	100,00	49,23	BKFZ
453000	0,00	0,00	300	0	300	300,00	0,00	BKFZ
455000	23.105,71	0,00	21.100	0	21.100	2.163,90	4.169,61	BKFZ
456000	1.319,91	0,00	1.800	0	1.800	579,34	99,25	BKFZ
457000	28,31	0,00	300	0	300	271,69	0,00	BKFZ
458000	633,92	0,00	600	0	600	100,00	133,92	BKFZ
459000	11.943,61	0,00	9.800	0	9.800	523,79	2.667,40	BKFZ
610000	0,00	0,00	0	0	0	0,00	0,00	BKFZ
613000	5.901,61	0,00	500	0	500	0,00	5.401,61	BKFZ
614000	110.810,53	0,00	52.400	0	52.400	11.018,74	69.429,27	BKFZ
616000	6.613,62	0,00	13.100	0	13.100	7.030,92	544,54	BKFZ
618100	20.490,26	0,00	7.200	0	7.200	0,00	13.290,26	BKFZ
619000	20.973,10	0,00	23.200	0	23.200	4.532,21	2.305,31	BKFZ
640000	0,00	0,00	100	0	100	100,00	0,00	BKFZ
657000	0,00	0,00	100	0	100	100,00	0,00	BKFZ
700000	1.346,60	0,00	12.000	0	12.000	10.653,40	0,00	BKFZ
700100	4.180,40	0,00	2.700	0	2.700	119,60	1.600,00	BKFZ
710000	3.630,02	0,00	3.400	0	3.400	302,53	532,55	BKFZ
711000	11.130,89	0,00	5.900	0	5.900	400,00	5.630,89	BKFZ
728000	46.984,39	0,00	32.000	0	32.000	183,75	15.168,14	BKFZ
	290.826,36	0,00	200.000	0	200.000	41.794,84	132.621,20	

Rechnungsabschluss der Stadt Wels 2019

D e c k u n g s k r e i s e

B K F Z A Deckungsklasse Freizeitbetriebe

B K F Z A

Teil- abschnitt	Bezeichnung	Anfängliche Zahlungsrückstände EUR	Laufendes Soll EUR	Gesamt Soll EUR
2640	Eislaufplätze und -hallen.	0,00	35.937,68	35.937,68
8310	Freibad.	0,00	55.167,84	55.167,84
8593	Hallenbad.	0,00	199.720,84	199.720,84
Gesamtsumme Deckungskreis BKFZA		0,00	290.826,36	290.826,36

Rechnungsabschluss der Stadt Wels 2019

D e c k u n g s k r e i s e

B K F Z A Deckungsklasse Freizeitbetriebe

B K F Z A

Teil- abschnitt	Ist EUR	Schließliche Zahlungsrückstände EUR	Voranschlag EUR	Nachtrags- voranschlag EUR	Gesamt- voranschlag EUR	Unterschied lfd.Soll - Günstiger EUR	Gesamt-VA Ungünstiger EUR
2640	35.937,68	0,00	41.500	0	41.500	16.088,74	10.526,42
8310	55.167,84	0,00	50.400	0	50.400	12.589,07	17.356,91
8593	199.720,84	0,00	108.100	0	108.100	13.117,03	104.737,87
	290.826,36	0,00	200.000	0	200.000	41.794,84	132.621,20

Rechnungsabschluss der Stadt Wels 2019

D e c k u n g s k r e i s e

B K H V A Deckungsklasse Hallen

B K H V A

Kenn- ziffer	Bezeichnung	Anfängliche		Gesamt Soll EUR
		Zahlungsrückstände EUR	Laufendes Soll EUR	
043000	Betriebsausstattung	0,00	4.166,00	4.166,00
400000	Geringwertige Wirtschaftsgüter des Anlagevermögens	0,00	1.623,44	1.623,44
455000	Chemische und sonstige artverwandte Mittel	0,00	0,00	0,00
456000	Schreib-, Zeichen- und sonstige Büromittel	0,00	243,42	243,42
457000	Druckwerke	0,00	0,00	0,00
458000	Mittel zur ärztl. Betreuung und Gesundheitsvorsorge	0,00	10,58	10,58
459000	Sonstige Verbrauchsgüter	0,00	2.225,57	2.225,57
614000	Instandhaltung von Gebäuden	0,00	0,00	0,00
616000	Instandhaltung von Maschinen u. maschinellen Anlagen	0,00	0,00	0,00
618000	Instandhaltung von sonstigen Anlagen	0,00	7.133,70	7.133,70
618100	Instandhaltung der sonstigen Betriebsausstattung	0,00	1.897,87	1.897,87
640000	Rechtskosten	0,00	7,50	7,50
700000	Mietzinse	0,00	300,00	300,00
728000	Entgelte für sonstige Leistungen	0,00	2.867,85	2.867,85
	Summe Teilabschnitt BKHVA			
	Ausgaben Zugleich Zuschuss	0,00	20.475,93	20.475,93

Rechnungsabschluss der Stadt Wels 2019

D e c k u n g s k r e i s e

B K H V A Deckungsklasse Hallen

B K H V A

Kenn- ziffer	Ist EUR	Schließliche		Nachtrags- voranschlag EUR	Gesamt- voranschlag EUR	Unterschied lfd.Soll - Gesamt-VA		AOB
		Zahlungsrückstände EUR	Voranschlag EUR			Günstiger EUR	Ungünstiger EUR	
043000	4.166,00	0,00	9.400	0	9.400	5.234,00	0,00	BKHV
400000	1.623,44	0,00	2.600	0	2.600	976,56	0,00	BKHV
455000	0,00	0,00	200	0	200	200,00	0,00	BKHV
456000	243,42	0,00	400	0	400	156,58	0,00	BKHV
457000	0,00	0,00	100	0	100	100,00	0,00	BKHV
458000	10,58	0,00	200	0	200	189,42	0,00	BKHV
459000	2.225,57	0,00	2.100	0	2.100	1,47	127,04	BKHV
614000	0,00	0,00	0	0	0	0,00	0,00	BKHV
616000	0,00	0,00	100	0	100	100,00	0,00	BKHV
618000	7.133,70	0,00	4.000	0	4.000	0,00	3.133,70	BKHV
618100	1.897,87	0,00	2.000	0	2.000	102,13	0,00	BKHV
640000	7,50	0,00	200	0	200	192,50	0,00	BKHV
700000	300,00	0,00	100	0	100	0,00	200,00	BKHV
728000	2.867,85	0,00	4.600	0	4.600	1.732,15	0,00	BKHV
	20.475,93	0,00	26.000	0	26.000	8.984,81	3.460,74	

Rechnungsabschluss der Stadt Wels 2019

D e c k u n g s k r e i s e

B K H V A Deckungsklasse Hallen

B K H V A

Teil- abschnitt	Bezeichnung	Anfängliche Zahlungsrückstände EUR	Laufendes Soll EUR	Gesamt Soll EUR
2632	BRP Rotax Halle.	0,00	0,00	0,00
8942	Stadthalle	0,00	11.525,43	11.525,43
8944	Veranstaltungszentrum Minoriten.	0,00	8.950,50	8.950,50
Gesamtsumme Deckungskreis BKHVA		0,00	20.475,93	20.475,93

Rechnungsabschluss der Stadt Wels 2019

D e c k u n g s k r e i s e

B K H V A Deckungsklasse Hallen

B K H V A

Teil- abschnitt	Ist EUR	Schließliche Zahlungsrückstände EUR	Voranschlag EUR	Nachtrags- voranschlag EUR	Gesamt- voranschlag EUR	Unterschied lfd.Soll - Günstiger EUR	Gesamt-VA Ungünstiger EUR
2632	0,00	0,00	0	0	0	0,00	0,00
8942	11.525,43	0,00	16.500	0	16.500	5.174,57	200,00
8944	8.950,50	0,00	9.500	0	9.500	3.810,24	3.260,74
	20.475,93	0,00	26.000	0	26.000	8.984,81	3.460,74

Rechnungsabschluss der Stadt Wels 2019

D e c k u n g s k r e i s e

B K I N A Integration

B K I N A

Kenn- ziffer	Bezeichnung	Anfängliche	Laufendes Soll	Gesamt Soll
		Zahlungsrückstände EUR	EUR	EUR
006000	Sonstige Grundstückseinrichtungen.	0,00	0,00	0,00
043100	Betriebsausstattung (div. Integrationsmaßnahmen)	0,00	0,00	0,00
400200	Sonstige geringw. Wirtschaftsgüter für Integrationsmaßn.	0,00	1.753,89	1.753,89
403200	Handelswaren für Integrationsmaßnahmen	0,00	635,46	635,46
420000	Pflanzliche Rohstoffe.	0,00	93,23	93,23
430100	Lebensmittel für Integrationsmaßnahmen	0,00	652,20	652,20
456100	Schreib-, Zeichen- u.s. Büromittel für Integrationsmaßn.	0,00	1.457,62	1.457,62
457000	Druckwerke	0,00	3.905,91	3.905,91
457300	Sonstige Druckwerke für Integrationsmaßnahmen.	0,00	96,04	96,04
458000	Mittel zur ärztl. Betreuung und Gesundheitsvorsorge.	0,00	52,60	52,60
459100	Sonstige Verbrauchsgüter für Integrationsmaßnahmen	0,00	1.488,66	1.488,66
614000	Instandhaltung von Gebäuden.	0,00	0,00	0,00
618000	Instandhaltung von sonstigen Anlagen	0,00	0,00	0,00
620000	Personen- und Gütertransporte.	0,00	0,00	0,00
630100	Postdienste für Integrationsmaßnahmen.	0,00	0,00	0,00
640000	Rechtskosten	0,00	0,00	0,00
700000	Mietzinse.	0,00	2.935,00	2.935,00
710000	Öffentliche Abgaben (Ausgaben), ohne Gebühren gemäß FAG.	0,00	25,20	25,20
728100	Sonstige Leistungen (div. Integrationsmaßnahmen)	0,00	129.478,56	129.478,56
	Summe Teilabschnitt BKINA			
	Ausgaben	0,00	142.574,37	142.574,37
	Zugleich Zuschuss			

Rechnungsabschluss der Stadt Wels 2019

D e c k u n g s k r e i s e

B K I N A Integration

B K I N A

Kenn- ziffer	Ist EUR	Schließliche Zahlungsrückstände EUR	Voranschlag EUR	Nachtrags- voranschlag EUR	Gesamt- voranschlag EUR	Unterschied lfd.Soll - Günstiger EUR	Gesamt-VA Ungünstiger EUR	AOB
006000	0,00	0,00	0	0	0	0,00	0,00	BKIN
043100	0,00	0,00	0	0	0	0,00	0,00	BKIN
400200	1.753,89	0,00	5.000	0	5.000	3.246,11	0,00	BKIN
403200	635,46	0,00	0	0	0	0,00	635,46	BKIN
420000	93,23	0,00	0	0	0	0,00	93,23	BKIN
430100	652,20	0,00	1.000	0	1.000	347,80	0,00	BKIN
456100	1.457,62	0,00	2.000	0	2.000	542,38	0,00	BKIN
457000	3.905,91	0,00	0	0	0	0,00	3.905,91	BKIN
457300	96,04	0,00	1.000	0	1.000	903,96	0,00	BKIN
458000	52,60	0,00	0	0	0	0,00	52,60	BKIN
459100	1.488,66	0,00	0	0	0	0,00	1.488,66	BKIN
614000	0,00	0,00	0	0	0	0,00	0,00	BKIN
618000	0,00	0,00	0	0	0	0,00	0,00	BKIN
620000	0,00	0,00	0	0	0	0,00	0,00	BKIN
630100	0,00	0,00	0	0	0	0,00	0,00	BKIN
640000	0,00	0,00	0	0	0	0,00	0,00	BKIN
700000	2.935,00	0,00	0	0	0	0,00	2.935,00	BKIN
710000	25,20	0,00	0	0	0	0,00	25,20	BKIN
728100	129.478,56	0,00	90.000	0	90.000	0,00	39.478,56	BKIN
	142.574,37	0,00	99.000	0	99.000	5.040,25	48.614,62	

Rechnungsabschluss der Stadt Wels 2019

D e c k u n g s k r e i s e

B K I N A Integration

B K I N A

Teil- abschnitt	Bezeichnung	Anfängliche Zahlungsrückstände EUR	Laufendes Soll EUR	Gesamt Soll EUR
4290	Sonstige Einrichtungen und Maßnahmen	0,00	142.574,37	142.574,37
	Gesamtsumme Deckungskreis BKINA	0,00	142.574,37	142.574,37

Rechnungsabschluss der Stadt Wels 2019

D e c k u n g s k r e i s e

B K I N A Integration

B K I N A

Teil- abschnitt	Ist EUR	Schließliche Zahlungsrückstände EUR	Voranschlag EUR	Nachtrags- voranschlag EUR	Gesamt- voranschlag EUR	Unterschied lfd.Soll - Günstiger EUR	Gesamt-VA Ungünstiger EUR
4290	142.574,37	0,00	99.000	0	99.000	5.040,25	48.614,62
	142.574,37	0,00	99.000	0	99.000	5.040,25	48.614,62

Rechnungsabschluss der Stadt Wels 2019

D e c k u n g s k r e i s e

B K J U A Deckungsklasse Jugendveranstaltungen

B K J U A

Kenn- ziffer	Bezeichnung	Anfängliche		Gesamt Soll EUR
		Zahlungsrückstände EUR	Laufendes Soll EUR	
400000	Geringwertige Wirtschaftsgüter des Anlagevermögens	0,00	1.401,13	1.401,13
403000	Handelswaren	0,00	33,43	33,43
430000	Lebensmittel	0,00	847,49	847,49
456000	Schreib-, Zeichen- und sonstige Büromittel	0,00	417,76	417,76
458000	Mittel zur ärztl. Betreuung und Gesundheitsvorsorge.	0,00	25,41	25,41
459000	Sonstige Verbrauchsgüter	0,00	202,71	202,71
618000	Instandhaltung von sonstigen Anlagen	0,00	0,00	0,00
620000	Personen- und Gütertransporte.	0,00	0,00	0,00
700000	Mietzinse.	0,00	298,00	298,00
710000	Öffentliche Abgaben (Ausgaben), ohne Gebühren gemäß FAG.	0,00	0,00	0,00
728000	Entgelte für sonstige Leistungen	0,00	19.512,27	19.512,27
728100	Jugendaustauschprojekt EU.	0,00	0,00	0,00
	Summe Teilabschnitt BKJUA		22.738,20	22.738,20
	Ausgaben	0,00		
	Zugleich Zuschuss			

Rechnungsabschluss der Stadt Wels 2019

D e c k u n g s k r e i s e

B K J U A Deckungsklasse Jugendveranstaltungen

B K J U A

Kenn- ziffer	Ist EUR	Schließliche Zahlungsrückstände EUR	Voranschlag EUR	Nachtrags- voranschlag EUR	Gesamt- voranschlag EUR	Unterschied lfd.Soll - Günstiger EUR	Gesamt-VA Ungünstiger EUR	AOB
400000	1.401,13	0,00	400	0	400	0,00	1.001,13	BKJU
403000	33,43	0,00	1.000	0	1.000	966,57	0,00	BKJU
430000	847,49	0,00	300	0	300	0,00	547,49	BKJU
456000	417,76	0,00	300	0	300	0,00	117,76	BKJU
458000	25,41	0,00	200	0	200	174,59	0,00	BKJU
459000	202,71	0,00	300	0	300	97,29	0,00	BKJU
618000	0,00	0,00	800	0	800	800,00	0,00	BKJU
620000	0,00	0,00	1.400	0	1.400	1.400,00	0,00	BKJU
700000	298,00	0,00	500	0	500	202,00	0,00	BKJU
710000	0,00	0,00	700	0	700	700,00	0,00	BKJU
728000	19.512,27	0,00	15.000	0	15.000	0,00	4.512,27	BKJU
728100	0,00	0,00	500	0	500	500,00	0,00	BKJU
	22.738,20	0,00	21.400	0	21.400	4.840,45	6.178,65	

Rechnungsabschluss der Stadt Wels 2019

D e c k u n g s k r e i s e

B K J U A Deckungsklasse Jugendveranstaltungen

B K J U A

Teil- abschnitt	Bezeichnung	Anfängliche Zahlungsrückstände EUR	Laufendes Soll EUR	Gesamt Soll EUR
2595	Jugendförderung und Jugendbetreuung "Veranstaltungen". . . .	0,00	22.738,20	22.738,20
	Gesamtsumme Deckungskreis BKJUA	0,00	22.738,20	22.738,20

Rechnungsabschluss der Stadt Wels 2019

D e c k u n g s k r e i s e

B K J U A Deckungsklasse Jugendveranstaltungen

B K J U A

Teil- abschnitt	Ist EUR	Schließliche Zahlungsrückstände EUR	Voranschlag EUR	Nachtrags- voranschlag EUR	Gesamt- voranschlag EUR	Unterschied lfd.Soll - Günstiger EUR	Gesamt-VA Ungünstiger EUR
2595	22.738,20	0,00	21.400	0	21.400	4.840,45	6.178,65
	22.738,20	0,00	21.400	0	21.400	4.840,45	6.178,65

Rechnungsabschluss der Stadt Wels 2019

D e c k u n g s k r e i s e

B K J U B Deckungsklasse Jugendtreffs

B K J U B

Kenn- ziffer	Bezeichnung	Anfängliche		
		Zahlungsrückstände EUR	Laufendes Soll EUR	Gesamt Soll EUR
010000	Gebäude	0,00	0,00	0,00
043000	Betriebsausstattung	0,00	1.000,00	1.000,00
050000	Sonderanlagen	0,00	0,00	0,00
400000	Geringwertige Wirtschaftsgüter des Anlagevermögens	0,00	2.591,64	2.591,64
403000	Handelswaren	0,00	616,78	616,78
430000	Lebensmittel	0,00	1.262,42	1.262,42
456000	Schreib-, Zeichen- und sonstige Büromittel	0,00	695,77	695,77
457000	Druckwerke	0,00	37,76	37,76
458000	Mittel zur ärztl. Betreuung und Gesundheitsvorsorge	0,00	25,57	25,57
459000	Sonstige Verbrauchsgüter	0,00	350,96	350,96
614000	Instandhaltung von Gebäuden	0,00	2.753,68	2.753,68
618100	Instandhaltung der sonstigen Betriebsausstattung	0,00	304,88	304,88
700000	Mietzinse	0,00	20.592,30	20.592,30
710000	Öffentliche Abgaben (Ausgaben), ohne Gebühren gemäß FAG	0,00	247,32	247,32
711000	Geb.f.d.Benützung v.Gemeindeeinr.u.-anlagen gem.FAG (Au.	0,00	3.552,48	3.552,48
728000	Entgelte für sonstige Leistungen	0,00	851,70	851,70
	Summe Teilabschnitt BKJUB			
	Ausgaben	0,00	34.883,26	34.883,26
	Zugleich Zuschuss			

Rechnungsabschluss der Stadt Wels 2019

D e c k u n g s k r e i s e

B K J U B Deckungsklasse Jugendtreffs

B K J U B

Kenn- ziffer	Ist EUR	Schließliche		Voranschlag EUR	Nachtrags- voranschlag EUR	Gesamt- voranschlag EUR	Unterschied lfd.Soll - Gesamt-VA		AOB
		Zahlungsrückstände EUR					Günstiger EUR	Ungünstiger EUR	
010000	0,00	0,00		0	0	0	0,00	0,00	BKJU
043000	1.000,00	0,00		3.000	0	3.000	2.000,00	0,00	BKJU
050000	0,00	0,00		0	0	0	0,00	0,00	BKJU
400000	2.591,64	0,00		1.800	0	1.800	0,00	791,64	BKJU
403000	616,78	0,00		400	0	400	0,00	216,78	BKJU
430000	1.262,42	0,00		400	0	400	0,00	862,42	BKJU
456000	695,77	0,00		700	0	700	4,23	0,00	BKJU
457000	37,76	0,00		400	0	400	362,24	0,00	BKJU
458000	25,57	0,00		400	0	400	374,43	0,00	BKJU
459000	350,96	0,00		600	0	600	249,04	0,00	BKJU
614000	2.753,68	0,00		2.000	0	2.000	0,00	753,68	BKJU
618100	304,88	0,00		700	0	700	395,12	0,00	BKJU
700000	20.592,30	0,00		24.000	0	24.000	3.407,70	0,00	BKJU
710000	247,32	0,00		300	0	300	52,68	0,00	BKJU
711000	3.552,48	0,00		2.700	0	2.700	0,00	852,48	BKJU
728000	851,70	0,00		800	0	800	0,00	51,70	BKJU
	34.883,26	0,00		38.200	0	38.200	6.845,44	3.528,70	

Rechnungsabschluss der Stadt Wels 2019

D e c k u n g s k r e i s e

B K J U B Deckungsklasse Jugendtreffs

B K J U B

Teil- abschnitt	Bezeichnung	Anfängliche Zahlungsrückstände EUR	Laufendes Soll EUR	Gesamt Soll EUR
2596	Jugendtreffs	0,00	34.883,26	34.883,26
	Gesamtsumme Deckungskreis BKJUB	0,00	34.883,26	34.883,26

Rechnungsabschluss der Stadt Wels 2019

D e c k u n g s k r e i s e

B K J U B Deckungsklasse Jugendtreffs

B K J U B

Teil- abschnitt	Ist EUR	Schließliche Zahlungsrückstände EUR	Voranschlag EUR	Nachtrags- voranschlag EUR	Gesamt- voranschlag EUR	Unterschied lfd.Soll - Günstiger EUR	Gesamt-VA Ungünstiger EUR
2596	34.883,26	0,00	38.200	0	38.200	6.845,44	3.528,70
	34.883,26	0,00	38.200	0	38.200	6.845,44	3.528,70

Rechnungsabschluss der Stadt Wels 2019

D e c k u n g s k r e i s e

B K J U C Deckungsklasse Jugendeinrichtung-Jugendtreff-Skaterhalle

B K J U C

Kenn- ziffer	Bezeichnung	Anfängliche		Gesamt Soll EUR
		Zahlungsrückstände EUR	Laufendes Soll EUR	
043000	Betriebsausstattung	0,00	0,00	0,00
400000	Geringwertige Wirtschaftsgüter des Anlagevermögens	0,00	1.670,80	1.670,80
403000	Handelswaren	0,00	276,14	276,14
430000	Lebensmittel	0,00	0,00	0,00
456000	Schreib-, Zeichen- und sonstige Büromittel	0,00	0,00	0,00
458000	Mittel zur ärztl. Betreuung und Gesundheitsvorsorge	0,00	0,00	0,00
459000	Sonstige Verbrauchsgüter	0,00	199,61	199,61
614000	Instandhaltung von Gebäuden	0,00	943,27	943,27
618100	Instandhaltung der sonstigen Betriebsausstattung	0,00	0,00	0,00
700000	Mietzinse	0,00	12.727,37	12.727,37
711000	Geb.f.d.Benützung v.Gemeindeeinr.u.-anlagen gem.FAG (Au.	0,00	1.919,44	1.919,44
728000	Entgelte für sonstige Leistungen	0,00	1.050,00	1.050,00
	Summe Teilabschnitt BKJUC			
	Ausgaben	0,00	18.786,63	18.786,63
	Zugleich Zuschuss			

Rechnungsabschluss der Stadt Wels 2019

D e c k u n g s k r e i s e

B K J U C Deckungsklasse Jugendeinrichtung-Jugendtreff-Skaterhalle

B K J U C

Kenn- ziffer	Ist EUR	Schließliche		Voranschlag EUR	Nachtrags- voranschlag EUR	Gesamt- voranschlag EUR	Unterschied lfd.Soll - Gesamt-VA		AOB
		Zahlungsrückstände EUR					Günstiger EUR	Ungünstiger EUR	
043000	0,00	0,00		400	0	400	400,00	0,00	BKJU
400000	1.670,80	0,00		500	0	500	0,00	1.170,80	BKJU
403000	276,14	0,00		400	0	400	123,86	0,00	BKJU
430000	0,00	0,00		300	0	300	300,00	0,00	BKJU
456000	0,00	0,00		400	0	400	400,00	0,00	BKJU
458000	0,00	0,00		200	0	200	200,00	0,00	BKJU
459000	199,61	0,00		500	0	500	300,39	0,00	BKJU
614000	943,27	0,00	1.500		0	1.500	556,73	0,00	BKJU
618100	0,00	0,00		500	0	500	500,00	0,00	BKJU
700000	12.727,37	0,00	12.500		0	12.500	0,00	227,37	BKJU
711000	1.919,44	0,00	1.800		0	1.800	0,00	119,44	BKJU
728000	1.050,00	0,00	700		0	700	0,00	350,00	BKJU
	18.786,63	0,00	19.700		0	19.700	2.780,98	1.867,61	

Rechnungsabschluss der Stadt Wels 2019

D e c k u n g s k r e i s e

B K J U C Deckungsklasse Jugendeinrichtung-Jugendtreff-Skaterhalle		B K J U C		
Teil- abschnitt	Bezeichnung	Anfängliche Zahlungsrückstände EUR	Laufendes Soll EUR	Gesamt Soll EUR
2597	Jugendeinrichtung-Jugendtreff-Skaterhalle.	0,00	18.786,63	18.786,63
	Gesamtsumme Deckungskreis BKJUC	0,00	18.786,63	18.786,63

Rechnungsabschluss der Stadt Wels 2019

D e c k u n g s k r e i s e

B K J U C Deckungsklasse Jugendeinrichtung-Jugendtreff-Skaterhalle

B K J U C

Teil- abschnitt	Ist EUR	Schließliche Zahlungsrückstände EUR	Voranschlag EUR	Nachtrags- voranschlag EUR	Gesamt- voranschlag EUR	Unterschied lfd.Soll - Günstiger EUR	Gesamt-VA Ungünstiger EUR
2597	18.786,63	0,00	19.700	0	19.700	2.780,98	1.867,61
	18.786,63	0,00	19.700	0	19.700	2.780,98	1.867,61

Rechnungsabschluss der Stadt Wels 2019

Deckungskreis

B K K A B Deckungsklasse Kulturaktivitäten

B K K A B

Kenn- ziffer	Bezeichnung	Anfängliche		Gesamt Soll
		Zahlungsrückstände EUR	Laufendes Soll EUR	
043000	Betriebsausstattung	0,00	2.463,00	2.463,00
043100	Musikinstrumente	0,00	0,00	0,00
400000	Geringwertige Wirtschaftsgüter des Anlagevermögens	0,00	3.595,26	3.595,26
400100	Dienstbekleidung	0,00	19.500,02	19.500,02
403000	Handelswaren	0,00	614,07	614,07
455000	Chemische und sonstige artverwandte Mittel	0,00	0,00	0,00
456000	Schreib-, Zeichen- und sonstige Büromittel	0,00	1.614,29	1.614,29
457000	Druckwerke	0,00	112,58	112,58
457300	Noten.	0,00	1.528,06	1.528,06
458000	Mittel zur ärztl. Betreuung und Gesundheitsvorsorge.	0,00	0,00	0,00
459000	Sonstige Verbrauchsgüter	0,00	2.363,38	2.363,38
614000	Instandhaltung von Gebäuden.	0,00	16.930,16	16.930,16
618000	Instandhaltung von sonstigen Anlagen	0,00	81,53	81,53
618100	Instandhaltung der sonstigen Betriebsausstattung	0,00	2.600,63	2.600,63
618200	Unterschiedliche Bezeichnungen bei dieser Post in Verwendung	0,00	2.813,22	2.813,22
619100	Instandhaltung der Bühnenanlagen	0,00	240,70	240,70
620000	Personen- und Gütertransporte.	0,00	3.213,36	3.213,36
630000	Postdienste.	0,00	7.997,25	7.997,25
640000	Rechtskosten	0,00	15,00	15,00
700000	Mietzinse.	0,00	30.095,97	30.095,97
700100	Saalmieten für Konzerte.	0,00	0,00	0,00
700200	Notenleihgebühr.	0,00	0,00	0,00
710000	Öffentliche Abgaben (Ausgaben), ohne Gebühren gemäß FAG.	0,00	656,24	656,24
711000	Geb.f.d.Benützung v.Gemeindeeinr.u.-anlagen gem.FAG (Au.	0,00	2.076,50	2.076,50
726000	Mitgliedsbeiträge an Institutionen	0,00	620,00	620,00
728000	Entgelte für sonstige Leistungen	15,00	92.142,33	92.157,33
728100	Unterschiedliche Bezeichnungen bei dieser Post in Verwendung	0,00	163.817,11	163.817,11
728200	Unterschiedliche Bezeichnungen bei dieser Post in Verwendung	0,00	167.593,40	167.593,40
728300	Unterschiedliche Bezeichnungen bei dieser Post in Verwendung	0,00	19.545,02	19.545,02
728400	Künstlerhonorare	0,00	29.462,76	29.462,76
	Summe Teilabschnitt BKKAB			
	Ausgaben	15,00	571.691,84	571.706,84
	Zugleich Zuschuss			

Rechnungsabschluss der Stadt Wels 2019

D e c k u n g s k r e i s e

B K K A B Deckungsklasse Kulturaktivitäten

B K K A B

Kenn- ziffer	Ist EUR	Schließliche		Nachtrags- voranschlag EUR	Gesamt- voranschlag EUR	Unterschied lfd.Soll - Gesamt-VA		AOB
		Zahlungsrückstände EUR	Voranschlag EUR			Günstiger EUR	Ungünstiger EUR	
043000	2.463,00	0,00	4.800	0	4.800	2.337,00	0,00	BKKA
043100	0,00	0,00	2.500	0	2.500	2.500,00	0,00	BKKA
400000	3.595,26	0,00	3.200	0	3.200	1.298,53	1.693,79	BKKA
400100	19.500,02	0,00	2.700	0	2.700	0,00	16.800,02	BKKA
403000	614,07	0,00	800	0	800	200,00	14,07	BKKA
455000	0,00	0,00	100	0	100	100,00	0,00	BKKA
456000	1.614,29	0,00	2.600	0	2.600	1.322,92	337,21	BKKA
457000	112,58	0,00	3.800	0	3.800	3.709,82	22,40	BKKA
457300	1.528,06	0,00	2.800	0	2.800	1.271,94	0,00	BKKA
458000	0,00	0,00	100	0	100	100,00	0,00	BKKA
459000	2.363,38	0,00	2.700	0	2.700	1.006,42	669,80	BKKA
614000	16.930,16	0,00	18.100	0	18.100	4.792,10	3.622,26	BKKA
618000	81,53	0,00	100	0	100	18,47	0,00	BKKA
618100	2.600,63	0,00	4.200	0	4.200	2.457,27	857,90	BKKA
618200	2.813,22	0,00	2.300	0	2.300	791,68	1.304,90	BKKA
619100	240,70	0,00	12.400	0	12.400	12.159,30	0,00	BKKA
620000	3.213,36	0,00	1.600	0	1.600	900,00	2.513,36	BKKA
630000	7.997,25	0,00	7.000	0	7.000	0,00	997,25	BKKA
640000	15,00	0,00	100	0	100	100,00	15,00	BKKA
700000	30.095,97	0,00	45.200	0	45.200	20.374,03	5.270,00	BKKA
700100	0,00	0,00	900	0	900	900,00	0,00	BKKA
700200	0,00	0,00	800	0	800	800,00	0,00	BKKA
710000	656,24	0,00	600	0	600	139,76	196,00	BKKA
711000	2.076,50	0,00	4.200	0	4.200	2.123,50	0,00	BKKA
726000	620,00	0,00	800	0	800	180,00	0,00	BKKA
728000	92.157,33	0,00	99.900	0	99.900	17.416,11	9.658,44	BKKA
728100	163.817,11	0,00	155.800	0	155.800	2.212,30	10.229,41	BKKA
728200	167.593,40	0,00	221.700	0	221.700	56.636,96	2.530,36	BKKA
728300	19.545,02	0,00	15.200	0	15.200	6.000,00	10.345,02	BKKA
728400	29.462,76	0,00	26.400	0	26.400	0,00	3.062,76	BKKA
	571.706,84	0,00	643.400	0	643.400	141.848,11	70.139,95	

Rechnungsabschluss der Stadt Wels 2019

D e c k u n g s k r e i s e

B K K A B Deckungsklasse Kulturaktivitäten

B K K A B

Teil- abschnitt	Bezeichnung	Anfängliche Zahlungsrückstände EUR	Laufendes Soll EUR	Gesamt Soll EUR
0630	Städtekontakte und Partnerschaften	0,00	980,10	980,10
2893	Förderung der Wissenschaften	0,00	620,00	620,00
3001	Kulturaktivitäten.	0,00	27.482,11	27.482,11
3211	Magistratskapelle.	0,00	52.514,54	52.514,54
3212	Symphonieorchester	15,00	27.748,83	27.763,83
3220	Maßnahmen zur Förderung der Musikpflege.	0,00	4.800,00	4.800,00
3231	Stadttheater - Gebäude	0,00	33.377,29	33.377,29
3232	Stadttheater - Veranstaltungen	0,00	251.741,03	251.741,03
3233	Kornspeicher - Gebäude	0,00	9.095,09	9.095,09
3291	Sonstige kulturelle Veranstaltungen.	0,00	159.601,84	159.601,84
3691	Brauchtumspflege	0,00	831,71	831,71
3692	Öffentliche Feiern	0,00	2.899,30	2.899,30
Gesamtsumme Deckungskreis BKKAB		15,00	571.691,84	571.706,84

Rechnungsabschluss der Stadt Wels 2019

D e c k u n g s k r e i s e

B K K A B Deckungsklasse Kulturaktivitäten

B K K A B

Teil- abschnitt	Ist EUR	Schließliche Zahlungsrückstände EUR	Voranschlag EUR	Nachtrags- voranschlag EUR	Gesamt- voranschlag EUR	Unterschied lfd.Soll - Günstiger EUR	Gesamt-VA Ungünstiger EUR
0630	980,10	0,00	2.000	0	2.000	1.019,90	0,00
2893	620,00	0,00	700	0	700	80,00	0,00
3001	27.482,11	0,00	32.800	0	32.800	6.407,99	1.090,10
3211	52.514,54	0,00	38.300	0	38.300	5.966,46	20.181,00
3212	27.763,83	0,00	27.500	0	27.500	5.983,63	6.232,46
3220	4.800,00	0,00	4.800	0	4.800	0,00	0,00
3231	33.377,29	0,00	69.200	0	69.200	38.810,05	2.987,34
3232	251.741,03	0,00	321.100	0	321.100	69.358,97	0,00
3233	9.095,09	0,00	6.200	0	6.200	1.185,64	4.080,73
3291	159.601,84	0,00	136.100	0	136.100	10.167,18	33.669,02
3691	831,71	0,00	3.700	0	3.700	2.868,29	0,00
3692	2.899,30	0,00	1.000	0	1.000	0,00	1.899,30
	571.706,84	0,00	643.400	0	643.400	141.848,11	70.139,95

Rechnungsabschluss der Stadt Wels 2019

D e c k u n g s k r e i s e

B K K A C Mieten Holding Wels Immobilien GmbH & Co KG - BKKAC

B K K A C

Kenn- ziffer	Bezeichnung	Anfängliche Zahlungsrückstände EUR	Laufendes Soll EUR	Gesamt Soll EUR
700100	Mieten Holding Wels Immobilien GmbH & Co KG.	0,00	46.036,59	46.036,59
700300	Mieten Holding Wels Immobilien GmbH & Co KG.	0,00	93.627,18	93.627,18
	Summe Teilabschnitt BKKAC			
	Ausgaben Zugleich Zuschuss	0,00	139.663,77	139.663,77

Rechnungsabschluss der Stadt Wels 2019

D e c k u n g s k r e i s e

B K K A C Mieten Holding Wels Immobilien GmbH & Co KG - BKKA

B K K A C

Kenn- ziffer	Ist EUR	Schließliche	Voranschlag EUR	Nachtrags-	Gesamt-	Unterschied lfd.Soll - Gesamt-VA		AOB
		Zahlungsrückstände EUR		voranschlag EUR		Günstiger EUR	Ungünstiger EUR	
700100	46.036,59	0,00	47.700	0	47.700	1.663,41	0,00	BKKA
700300	93.627,18	0,00	93.800	0	93.800	172,82	0,00	BKKA
	139.663,77	0,00	141.500	0	141.500	1.836,23	0,00	

Rechnungsabschluss der Stadt Wels 2019

D e c k u n g s k r e i s e

B K K A C Mieten Holding Wels Immobilien GmbH & Co KG - BKKA

B K K A C

Teil- abschnitt	Bezeichnung	Anfängliche Zahlungsrückstände EUR	Laufendes Soll EUR	Gesamt Soll EUR
2700	Volkshochschulen	0,00	1.403,62	1.403,62
2731	Stadtbücherei	0,00	19.573,81	19.573,81
3201	Musikschule	0,00	92.223,56	92.223,56
3610	Nichtwissenschaftliche Archive	0,00	26.462,78	26.462,78
Gesamtsumme Deckungskreis BKKAC		0,00	139.663,77	139.663,77

Rechnungsabschluss der Stadt Wels 2019

D e c k u n g s k r e i s e

B K K A C Mieten Holding Wels Immobilien GmbH & Co KG - BKKA

B K K A C

Teil- abschnitt	Ist EUR	Schließliche Zahlungsrückstände EUR	Voranschlag EUR	Nachtrags- voranschlag EUR	Gesamt- voranschlag EUR	Unterschied lfd.Soll - Günstiger EUR	Gesamt-VA Ungünstiger EUR
2700	1.403,62	0,00	1.500	0	1.500	96,38	0,00
2731	19.573,81	0,00	20.300	0	20.300	726,19	0,00
3201	92.223,56	0,00	92.300	0	92.300	76,44	0,00
3610	26.462,78	0,00	27.400	0	27.400	937,22	0,00
	139.663,77	0,00	141.500	0	141.500	1.836,23	0,00

Rechnungsabschluss der Stadt Wels 2019

D e c k u n g s k r e i s e

B K K I A Deckungsklasse Kinderbetreuung - AOB: BKKI, BKLO

B K K I A

Kenn- ziffer	Bezeichnung	Anfängliche Zahlungsrückstände EUR	Laufendes Soll EUR	Gesamt Soll EUR
043000	Betriebsausstattung	0,00	12.689,60	12.689,60
050000	Sonderanlagen	0,00	28.413,00	28.413,00
400000	Geringwertige Wirtschaftsgüter des Anlagevermögens	0,00	26.724,93	26.724,93
400200	Unterschiedliche Bezeichnungen bei dieser Post in Verwendung	0,00	16.425,98	16.425,98
403000	Handelswaren	0,00	492,43	492,43
420000	Pflanzliche Rohstoffe	0,00	88,88	88,88
430000	Lebensmittel	0,00	189.469,39	189.469,39
430100	Lebensmittel für Feiern	0,00	12.321,42	12.321,42
430200	Lebensmittel als Arbeitsmittel	0,00	5.111,66	5.111,66
440000	Futtermittel	0,00	142,31	142,31
454000	Reinigungsmittel	0,00	10.430,81	10.430,81
455000	Chemische und sonstige artverwandte Mittel	0,00	209,48	209,48
456000	Schreib-, Zeichen- und sonstige Büromittel	0,00	10.370,95	10.370,95
457000	Druckwerke	0,00	5.987,56	5.987,56
458000	Mittel zur ärztl. Betreuung und Gesundheitsvorsorge	0,00	838,01	838,01
459000	Sonstige Verbrauchsgüter	0,00	2.056,15	2.056,15
459200	Sonstige Verbrauchsgüter für Gebäudebewirtschaftung	0,00	4.979,65	4.979,65
459300	Sonst. Verbrauchsgüter f. Betreuung und Beschäftigung	0,00	77.587,37	77.587,37
610000	Instandhaltung von Grund und Boden	0,00	0,00	0,00
618100	Instandhaltung der sonstigen Betriebsausstattung	0,00	23.463,74	23.463,74
620000	Personen- und Gütertransporte	0,00	10.582,80	10.582,80
630000	Postdienste	0,00	38,30	38,30
640000	Rechtskosten	0,00	1.370,90	1.370,90
726000	Mitgliedsbeiträge an Institutionen	0,00	20,00	20,00
728000	Entgelte für sonstige Leistungen	0,00	16.120,12	16.120,12
728100	Unterschiedliche Bezeichnungen bei dieser Post in Verwendung	0,00	151.603,37	151.603,37
	Summe Teilabschnitt BKKIA			
	Ausgaben	0,00	607.538,81	607.538,81
	Zugleich Zuschuss			

Rechnungsabschluss der Stadt Wels 2019

D e c k u n g s k r e i s e

B K K I A Deckungsklasse Kinderbetreuung - AOB: BKKI, BKLO

B K K I A

Kenn- ziffer	Ist EUR	Schließliche		Nachtrags- voranschlag EUR	Gesamt- voranschlag EUR	Unterschied lfd.Soll - Gesamt-VA		AOB
		Zahlungsrückstände EUR	Voranschlag EUR			Günstiger EUR	Ungünstiger EUR	
043000	12.689,60	0,00	17.300	0	17.300	6.433,39	1.822,99	BKKI
050000	28.413,00	0,00	14.800	0	14.800	0,00	13.613,00	BKKI
400000	26.724,93	0,00	27.700	0	27.700	2.745,35	1.770,28	BKKI
400200	16.425,98	0,00	21.400	0	21.400	4.974,02	0,00	BKKI
403000	492,43	0,00	100	0	100	0,00	392,43	BKKI
420000	88,88	0,00	1.400	0	1.400	1.311,12	0,00	BKKI
430000	189.469,39	0,00	203.400	0	203.400	13.930,61	0,00	BKKI
430100	12.321,42	0,00	15.200	0	15.200	2.878,58	0,00	BKKI
430200	5.111,66	0,00	8.600	0	8.600	3.488,34	0,00	BKKI
440000	142,31	0,00	300	0	300	157,69	0,00	BKKI
454000	10.430,81	0,00	13.200	0	13.200	2.769,19	0,00	BKKI
455000	209,48	0,00	700	0	700	490,52	0,00	BKKI
456000	10.370,95	0,00	14.600	0	14.600	4.644,43	415,38	BKKI
457000	5.987,56	0,00	8.300	0	8.300	2.349,01	36,57	BKKI
458000	838,01	0,00	900	0	900	190,57	128,58	BKKI
459000	2.056,15	0,00	700	0	700	16,44	1.372,59	BKKI
459200	4.979,65	0,00	2.300	0	2.300	183,99	2.863,64	BKKI
459300	77.587,37	0,00	75.900	0	75.900	0,00	1.687,37	BKKI
610000	0,00	0,00	0	0	0	0,00	0,00	BKKI
618100	23.463,74	0,00	10.900	0	10.900	534,30	13.098,04	BKKI
620000	10.582,80	0,00	9.400	0	9.400	1.186,62	2.369,42	BKKI
630000	38,30	0,00	200	0	200	161,70	0,00	BKKI
640000	1.370,90	0,00	2.100	0	2.100	729,10	0,00	BKKI
726000	20,00	0,00	100	0	100	80,00	0,00	BKKI
728000	16.120,12	0,00	27.900	0	27.900	11.807,15	27,27	BKKI
728100	151.603,37	0,00	116.900	0	116.900	12.265,77	46.969,14	BKKI
	607.538,81	0,00	594.300	0	594.300	73.327,89	86.566,70	

Rechnungsabschluss der Stadt Wels 2019

D e c k u n g s k r e i s e

B K K I A Deckungsklasse Kinderbetreuung - AOB: BKKI, BKLO

B K K I A

Teil- abschnitt	Bezeichnung	Anfängliche Zahlungsrückstände EUR	Laufendes Soll EUR	Gesamt Soll EUR
2400	Kindergärten	0,00	263.951,58	263.951,58
2491	Förderung privater Kindergärten.	0,00	20,00	20,00
2492	Kindergärten-Küche	0,00	254.904,94	254.904,94
2500	Schülerhorte	0,00	87.754,51	87.754,51
5191	Logopädischer Dienst	0,00	907,78	907,78
Gesamtsumme Deckungskreis BKKIA		0,00	607.538,81	607.538,81

Rechnungsabschluss der Stadt Wels 2019

D e c k u n g s k r e i s e

B K K I A Deckungsklasse Kinderbetreuung - AOB: BKKI, BKLO

B K K I A

Teil- abschnitt	Ist EUR	Schließliche		Nachtrags- voranschlag EUR	Gesamt- voranschlag EUR	Unterschied lfd.Soll - Gesamt-VA	
		Zahlungsrückstände EUR	Voranschlag EUR			Günstiger EUR	Ungünstiger EUR
2400	263.951,58	0,00	232.100	0	232.100	29.933,63	61.785,21
2491	20,00	0,00	100	0	100	80,00	0,00
2492	254.904,94	0,00	257.500	0	257.500	16.915,83	14.320,77
2500	87.754,51	0,00	102.700	0	102.700	25.369,64	10.424,15
5191	907,78	0,00	1.900	0	1.900	1.028,79	36,57
	607.538,81	0,00	594.300	0	594.300	73.327,89	86.566,70

Rechnungsabschluss der Stadt Wels 2019

D e c k u n g s k r e i s e

B K M S A Landesmusikschule Wels

B K M S A

Kenn- ziffer	Bezeichnung	Anfängliche	Laufendes Soll	Gesamt Soll
		Zahlungsrückstände EUR	EUR	EUR
042000	Amtsausstattung	0,00	0,00	0,00
400000	Geringwertige Wirtschaftsgüter des Anlagevermögens	0,00	5.828,50	5.828,50
400200	Geringwertige Musikinstrumente	0,00	1.490,90	1.490,90
456000	Schreib-, Zeichen- und sonstige Büromittel	0,00	939,76	939,76
457000	Druckwerke	0,00	0,00	0,00
457300	Noten	0,00	553,67	553,67
458000	Mittel zur ärztl. Betreuung und Gesundheitsvorsorge	0,00	0,00	0,00
459000	Sonstige Verbrauchsgüter	0,00	314,95	314,95
618100	Instandhaltung der sonstigen Betriebsausstattung	0,00	1.360,11	1.360,11
618200	Instandhaltung von Musikinstrumenten	0,00	7.377,29	7.377,29
620000	Personen- und Gütertransporte	0,00	0,00	0,00
720100	Deckungsbeitrag Musikschulen	0,00	8.470,00	8.470,00
728100	Entgelte für sonstige Leistungen	0,00	2.278,83	2.278,83
728200	Leistungen für Abschlussveranstaltungen	0,00	549,67	549,67
	Summe Teilabschnitt BKMSA			
	Ausgaben	0,00	29.163,68	29.163,68
	Zugleich Zuschuss			

Rechnungsabschluss der Stadt Wels 2019

D e c k u n g s k r e i s e

B K M S A Landesmusikschule Wels

B K M S A

Kenn- ziffer	Ist EUR	Schließliche		Nachtrags- voranschlag EUR	Gesamt- voranschlag EUR	Unterschied lfd.Soll - Gesamt-VA		AOB
		Zahlungsrückstände EUR	Voranschlag EUR			Günstiger EUR	Ungünstiger EUR	
042000	0,00	0,00	0	0	0	0,00	0,00	BKMS
400000	5.828,50	0,00	2.000	0	2.000	0,00	3.828,50	BKMS
400200	1.490,90	0,00	1.000	0	1.000	0,00	490,90	BKMS
456000	939,76	0,00	700	0	700	0,00	239,76	BKMS
457000	0,00	0,00	400	0	400	400,00	0,00	BKMS
457300	553,67	0,00	2.000	0	2.000	1.446,33	0,00	BKMS
458000	0,00	0,00	100	0	100	100,00	0,00	BKMS
459000	314,95	0,00	1.000	0	1.000	685,05	0,00	BKMS
618100	1.360,11	0,00	2.300	0	2.300	939,89	0,00	BKMS
618200	7.377,29	0,00	8.100	0	8.100	722,71	0,00	BKMS
620000	0,00	0,00	200	0	200	200,00	0,00	BKMS
720100	8.470,00	0,00	10.000	0	10.000	1.530,00	0,00	BKMS
728100	2.278,83	0,00	500	0	500	0,00	1.778,83	BKMS
728200	549,67	0,00	700	0	700	150,33	0,00	BKMS
	29.163,68	0,00	29.000	0	29.000	6.174,31	6.337,99	

Rechnungsabschluss der Stadt Wels 2019

D e c k u n g s k r e i s e

B K M S A Landesmusikschule Wels

B K M S A

Teil- abschnitt	Bezeichnung	Anfängliche Zahlungsrückstände EUR	Laufendes Soll EUR	Gesamt Soll EUR
3201	Musikschule.	0,00	29.163,68	29.163,68
	Gesamtsumme Deckungskreis BKMSA	0,00	29.163,68	29.163,68

Rechnungsabschluss der Stadt Wels 2019

D e c k u n g s k r e i s e

B K M S A Landesmusikschule Wels

B K M S A

Teil- abschnitt	Ist EUR	Schließliche Zahlungsrückstände EUR	Voranschlag EUR	Nachtrags- voranschlag EUR	Gesamt- voranschlag EUR	Unterschied lfd.Soll - Günstiger EUR	Gesamt-VA Ungünstiger EUR
3201	29.163,68	0,00	29.000	0	29.000	6.174,31	6.337,99
	29.163,68	0,00	29.000	0	29.000	6.174,31	6.337,99

Rechnungsabschluss der Stadt Wels 2019

D e c k u n g s k r e i s e

B K M U A Deckungsklasse Stadtmuseen

B K M U A

Kenn- ziffer	Bezeichnung	Anfängliche	Laufendes Soll	Gesamt Soll
		Zahlungsrückstände EUR	EUR	EUR
042000	Amtsausstattung	0,00	2.430,34	2.430,34
400000	Geringwertige Wirtschaftsgüter des Anlagevermögens	0,00	4.363,47	4.363,47
400200	Geringwertige Musealgegenstände	0,00	50,00	50,00
403000	Handelswaren	0,00	300,00	300,00
456000	Schreib-, Zeichen- und sonstige Büromittel	0,00	732,58	732,58
457000	Druckwerke	0,00	615,35	615,35
458000	Mittel zur ärztl. Betreuung und Gesundheitsvorsorge	0,00	0,00	0,00
459000	Sonstige Verbrauchsgüter	0,00	2.144,17	2.144,17
614000	Instandhaltung von Gebäuden	0,00	10.059,98	10.059,98
618100	Instandhaltung der sonstigen Betriebsausstattung	0,00	1.063,86	1.063,86
618200	Restaurierung von musealen Gegenständen	0,00	1.000,00	1.000,00
619000	Instandhaltung von Sonderanlagen	0,00	0,00	0,00
619100	Instandhaltung von Denkmälern	0,00	7.722,84	7.722,84
620000	Personen- und Gütertransporte	0,00	0,00	0,00
630000	Postdienste	0,00	0,00	0,00
640000	Rechtskosten	0,00	0,00	0,00
700000	Mietzinse	0,00	47.515,11	47.515,11
710000	Öffentliche Abgaben (Ausgaben), ohne Gebühren gemäß FAG	0,00	455,04	455,04
710100	Öffentliche Abgaben (Ausgaben), ohne Gebühren gemäß FAG	0,00	0,00	0,00
711000	Geb.f.d.Benützung v.Gemeindeeinr.u.-anlagen gem.FAG (Au.	0,00	418,77	418,77
726000	Mitgliedsbeiträge an Institutionen	0,00	1.012,67	1.012,67
728000	Entgelte für sonstige Leistungen	0,00	34.447,26	34.447,26
	Summe Teilabschnitt BKMUA			
	Ausgaben	0,00	114.331,44	114.331,44
	Zugleich Zuschuss			

Rechnungsabschluss der Stadt Wels 2019

D e c k u n g s k r e i s e

B K M U A Deckungsklasse Stadtmuseen

B K M U A

Kenn- ziffer	Ist EUR	Schließliche		Voranschlag EUR	Nachtrags- voranschlag EUR	Gesamt- voranschlag EUR	Unterschied lfd.Soll - Gesamt-VA		AOB
		Zahlungsrückstände EUR					Günstiger EUR	Ungünstiger EUR	
042000	2.430,34	0,00		1.200	0	1.200	0,00	1.230,34	BKMU
400000	4.363,47	0,00		1.600	0	1.600	136,61	2.900,08	BKMU
400200	50,00	0,00		500	0	500	450,00	0,00	BKMU
403000	300,00	0,00		300	0	300	0,00	0,00	BKMU
456000	732,58	0,00		800	0	800	88,05	20,63	BKMU
457000	615,35	0,00		2.400	0	2.400	1.784,65	0,00	BKMU
458000	0,00	0,00		200	0	200	200,00	0,00	BKMU
459000	2.144,17	0,00		1.800	0	1.800	409,65	753,82	BKMU
614000	10.059,98	0,00		7.100	0	7.100	0,00	2.959,98	BKMU
618100	1.063,86	0,00		3.900	0	3.900	3.100,00	263,86	BKMU
618200	1.000,00	0,00		4.000	0	4.000	3.000,00	0,00	BKMU
619000	0,00	0,00		100	0	100	100,00	0,00	BKMU
619100	7.722,84	0,00		2.600	0	2.600	0,00	5.122,84	BKMU
620000	0,00	0,00		100	0	100	100,00	0,00	BKMU
630000	0,00	0,00		100	0	100	100,00	0,00	BKMU
640000	0,00	0,00		100	0	100	100,00	0,00	BKMU
700000	47.515,11	0,00		55.100	0	55.100	7.590,36	5,47	BKMU
710000	455,04	0,00		500	0	500	44,96	0,00	BKMU
710100	0,00	0,00		0	0	0	0,00	0,00	BKMU
711000	418,77	0,00		400	0	400	0,00	18,77	BKMU
726000	1.012,67	0,00		1.200	0	1.200	187,33	0,00	BKMU
728000	34.447,26	0,00		22.400	0	22.400	3.501,94	15.549,20	BKMU
	114.331,44	0,00		106.400	0	106.400	20.893,55	28.824,99	

Rechnungsabschluss der Stadt Wels 2019

D e c k u n g s k r e i s e

B K M U A Deckungsklasse Stadtmuseen

B K M U A

Teil- abschnitt	Bezeichnung	Anfängliche Zahlungsrückstände EUR	Laufendes Soll EUR	Gesamt Soll EUR
3400	Museen	0,00	750,00	750,00
3601	Stadtmuseum.	0,00	60,00	60,00
3602	Burg - Museum.	0,00	94.599,12	94.599,12
3603	Minoriten - Museum	0,00	10.565,56	10.565,56
3620	Denkmalpflege.	0,00	8.356,76	8.356,76
Gesamtsumme Deckungskreis BKMUA		0,00	114.331,44	114.331,44

Rechnungsabschluss der Stadt Wels 2019

D e c k u n g s k r e i s e

B K M U A Deckungsklasse Stadtmuseen

B K M U A

Teil- abschnitt	Ist EUR	Schließliche Zahlungsrückstände EUR	Voranschlag EUR	Nachtrags- voranschlag EUR	Gesamt- voranschlag EUR	Unterschied lfd.Soll - Günstiger EUR	Gesamt-VA Ungünstiger EUR
3400	750,00	0,00	800	0	800	50,00	0,00
3601	60,00	0,00	300	0	300	240,00	0,00
3602	94.599,12	0,00	86.300	0	86.300	14.566,09	22.865,21
3603	10.565,56	0,00	15.600	0	15.600	5.402,94	368,50
3620	8.356,76	0,00	3.400	0	3.400	634,52	5.591,28
	114.331,44	0,00	106.400	0	106.400	20.893,55	28.824,99

Rechnungsabschluss der Stadt Wels 2019

Deckungskreis

BKSCA Deckungsklasse Pflichtschulen

BKSCA

Kenn- ziffer	Bezeichnung	Anfängliche		Gesamt Soll EUR
		Zahlungsrückstände EUR	Laufendes Soll EUR	
010000	Gebäude.	0,00	0,00	0,00
020000	Maschinen und maschinelle Anlagen.	0,00	3.828,55	3.828,55
040000	Fahrzeuge.	0,00	0,00	0,00
042000	Amtsausstattung.	0,00	68.945,66	68.945,66
042100	Aktivierungspflichtige Lehrmittel.	0,00	0,00	0,00
050000	Sonderanlagen.	0,00	22.463,27	22.463,27
070000	Aktivierungsfähige Rechte.	0,00	0,00	0,00
400000	Geringwertige Wirtschaftsgüter des Anlagevermögens	32,26	87.543,35	87.575,61
400200	Geringwertige Lehrmittel	0,00	19.469,72	19.469,72
420000	Pflanzliche Rohstoffe.	0,00	0,00	0,00
430000	Lebensmittel	0,00	681,54	681,54
440000	Futtermittel	0,00	0,00	0,00
451000	Brennstoffe.	0,00	48,19	48,19
453000	Schmier- und Schleifmittel	0,00	0,00	0,00
454000	Reinigungsmittel	0,00	85.273,94	85.273,94
455000	Chemische und sonstige artverwandte Mittel	0,00	3.626,38	3.626,38
456000	Schreib-, Zeichen- und sonstige Büromittel	0,00	48.594,24	48.594,24
457000	Druckwerke	0,00	23.941,15	23.941,15
458000	Mittel zur ärztl. Betreuung und Gesundheitsvorsorge.	0,00	1.680,68	1.680,68
459000	Sonstige Verbrauchsgüter	0,00	0,00	0,00
459100	Sonstige Verbrauchsgüter für laufenden Betrieb	0,00	13.970,67	13.970,67
459200	Sonstige Verbrauchsgüter für Gebäudebewirtschaftung.	0,00	0,00	0,00
610000	Instandhaltung von Grund und Boden	0,00	0,00	0,00
613000	Instandhaltung von sonstigen Grundstückseinrichtungen.	0,00	10.180,44	10.180,44
614000	Instandhaltung von Gebäuden.	0,00	162.437,02	162.437,02
616000	Instandhaltung von Maschinen u. maschinellen Anlagen	0,00	3.019,26	3.019,26
618000	Instandhaltung von sonstigen Anlagen	0,00	0,00	0,00
618100	Instandhaltung der sonstigen Betriebsausstattung	0,00	78.007,73	78.007,73
619000	Instandhaltung von Sonderanlagen	0,00	5.389,49	5.389,49
620000	Personen- und Gütertransporte.	0,00	1.862,50	1.862,50
630000	Postdienste.	0,00	388,75	388,75
640000	Rechtskosten	0,00	2.047,50	2.047,50
700000	Mietzinse.	0,00	23.137,67	23.137,67
710000	Öffentliche Abgaben (Ausgaben), ohne Gebühren gemäß FAG.	0,00	77.028,26	77.028,26
711000	Geb.f.d.Benützung v.Gemeindeeinr.u.-anlagen gem.FAG (Au.	0,00	66.854,58	66.854,58
728000	Entgelte für sonstige Leistungen	0,00	675.458,75	675.458,75
728100	Verpflegung Tagesbetreuung	0,00	206.765,23	206.765,23
729100	Werkgelder	0,00	50.984,50	50.984,50
729200	Kanzleihandgelder.	0,00	8.124,50	8.124,50
751001	Lfd. TZ an Land (Unterrichtsfilmbeitrag)	0,00	22.726,63	22.726,63
	Summe Teilabschnitt BKSCA	32,26	1.774.480,15	1.774.512,41
	Ausgaben Zugleich Zuschuss			

Rechnungsabschluss der Stadt Wels 2019

D e c k u n g s k r e i s e

B K S C A Deckungsklasse Pflichtschulen

B K S C A

Kenn- ziffer	Ist EUR	Schließliche Zahlungsrückstände EUR	Voranschlag EUR	Nachtrags- voranschlag EUR	Gesamt- voranschlag EUR	Unterschied lfd.Soll - Günstiger EUR	Gesamt-VA Ungünstiger EUR	AOB
010000	0,00	0,00	2.000	0	2.000	2.000,00	0,00	BKSC
020000	3.828,55	0,00	2.000	0	2.000	1.000,00	2.828,55	BKSC
040000	0,00	0,00	0	0	0	0,00	0,00	BKSC
042000	68.945,66	0,00	44.000	0	44.000	888,58	25.834,24	BKSC
042100	0,00	0,00	0	0	0	0,00	0,00	BKSC
050000	22.463,27	0,00	0	0	0	0,00	22.463,27	BKSC
070000	0,00	0,00	4.000	0	4.000	4.000,00	0,00	BKSC
400000	87.575,61	0,00	75.500	0	75.500	12.993,91	25.037,26	BKSC
400200	19.469,72	0,00	31.000	0	31.000	11.609,22	78,94	BKSC
420000	0,00	0,00	1.000	0	1.000	1.000,00	0,00	BKSC
430000	681,54	0,00	0	0	0	0,00	681,54	BKSC
440000	0,00	0,00	0	0	0	0,00	0,00	BKSC
451000	48,19	0,00	100	0	100	93,75	41,94	BKSC
453000	0,00	0,00	200	0	200	200,00	0,00	BKSC
454000	85.273,94	0,00	60.200	0	60.200	3.096,11	28.170,05	BKSC
455000	3.626,38	0,00	10.600	0	10.600	6.973,62	0,00	BKSC
456000	48.594,24	0,00	49.500	0	49.500	2.499,08	1.593,32	BKSC
457000	23.941,15	0,00	28.700	0	28.700	4.966,38	207,53	BKSC
458000	1.680,68	0,00	1.600	0	1.600	400,00	480,68	BKSC
459000	0,00	0,00	300	0	300	300,00	0,00	BKSC
459100	13.970,67	0,00	16.800	0	16.800	2.829,33	0,00	BKSC
459200	0,00	0,00	100	0	100	100,00	0,00	BKSC
610000	0,00	0,00	0	0	0	0,00	0,00	BKSC
613000	10.180,44	0,00	20.100	0	20.100	9.919,56	0,00	BKSC
614000	162.437,02	0,00	165.200	0	165.200	11.515,66	8.752,68	BKSC
616000	3.019,26	0,00	9.100	0	9.100	6.080,74	0,00	BKSC
618000	0,00	0,00	100	0	100	100,00	0,00	BKSC
618100	78.007,73	0,00	41.000	0	41.000	1.548,95	38.556,68	BKSC
619000	5.389,49	0,00	3.100	0	3.100	1.612,28	3.901,77	BKSC
620000	1.862,50	0,00	21.100	0	21.100	19.237,50	0,00	BKSC
630000	388,75	0,00	0	0	0	0,00	388,75	BKSC
640000	2.047,50	0,00	5.500	0	5.500	3.452,50	0,00	BKSC
700000	23.137,67	0,00	26.300	0	26.300	3.957,93	795,60	BKSC
710000	77.028,26	0,00	57.800	0	57.800	0,00	19.228,26	BKSC
711000	66.854,58	0,00	84.400	0	84.400	17.598,80	53,38	BKSC
728000	675.458,75	0,00	720.000	0	720.000	56.986,60	12.445,35	BKSC
728100	206.765,23	0,00	240.000	0	240.000	33.234,77	0,00	BKSC
729100	50.984,50	0,00	56.000	0	56.000	5.015,50	0,00	BKSC
729200	8.124,50	0,00	7.700	0	7.700	238,47	662,97	BKSC
751001	22.726,63	0,00	25.000	0	25.000	2.978,20	704,83	BKSC
	1.774.512,41	0,00	1.810.000	0	1.810.000	228.427,44	192.907,59	

Rechnungsabschluss der Stadt Wels 2019

D e c k u n g s k r e i s e

B K S C A Deckungsklasse Pflichtschulen

B K S C A

Teil- abschnitt	Bezeichnung	Anfängliche Zahlungsrückstände EUR	Laufendes Soll EUR	Gesamt Soll EUR
2110	Volksschulen	32,26	834.822,46	834.854,72
2111	Volksschulen - Schülerspeisung	0,00	114.867,50	114.867,50
2120	Neue Mittelschulen	0,00	564.776,40	564.776,40
2121	Neue Mittelschulen - Schülerspeisung	0,00	92.151,11	92.151,11
2122	Neue Mittelschule Lichtenegg - Kunstrasenplatz	0,00	0,00	0,00
2130	Sonderschulen	0,00	129.826,26	129.826,26
2140	Polytechnische Schulen	0,00	38.036,42	38.036,42
Gesamtsumme Deckungskreis BKSCA		32,26	1.774.480,15	1.774.512,41

Rechnungsabschluss der Stadt Wels 2019

D e c k u n g s k r e i s e

B K S C A Deckungsklasse Pflichtschulen

B K S C A

Teil- abschnitt	Ist EUR	Schließliche Zahlungsrückstände EUR	Voranschlag EUR	Nachtrags- voranschlag EUR	Gesamt- voranschlag EUR	Unterschied lfd.Soll - Günstiger EUR	Gesamt-VA Ungünstiger EUR
2110	834.854,72	0,00	829.300	0	829.300	92.180,07	97.702,53
2111	114.867,50	0,00	135.800	0	135.800	20.932,50	0,00
2120	564.776,40	0,00	545.500	0	545.500	66.923,74	86.200,14
2121	92.151,11	0,00	105.700	0	105.700	13.602,27	53,38
2122	0,00	0,00	1.400	0	1.400	1.400,00	0,00
2130	129.826,26	0,00	149.100	0	149.100	24.163,91	4.890,17
2140	38.036,42	0,00	43.200	0	43.200	9.224,95	4.061,37
	1.774.512,41	0,00	1.810.000	0	1.810.000	228.427,44	192.907,59

Rechnungsabschluss der Stadt Wels 2019

D e c k u n g s k r e i s e

B K S C B		DKL Pflichtschulen - Schulerhaltungs- und Gastschulbeiträge		B K S C B	
Kenn- ziffer	Bezeichnung	Anfängliche Zahlungsrückstände EUR	Laufendes Soll EUR	Gesamt Soll EUR	
720100	Unterschiedliche Bezeichnungen bei dieser Post in Verwendung	0,00	428.526,88	428.526,88	
720300	Schulerhaltungs- und Gastschulbeiträge	0,00	16.668,00	16.668,00	
	Summe Teilabschnitt BKSCB				
	Ausgaben Zugleich Zuschuss	0,00	445.194,88	445.194,88	

Rechnungsabschluss der Stadt Wels 2019

D e c k u n g s k r e i s e

B K S C B DKL Pflichtschulen - Schulerhaltungs- und Gastschulbeiträge										B K S C B	
Kenn- ziffer	Ist EUR	Schließliche		Voranschlag EUR	Nachtrags- voranschlag EUR	Gesamt- voranschlag EUR	Unterschied lfd.Soll - Gesamt-VA		AOB		
		Zahlungsrückstände EUR					Günstiger EUR	Ungünstiger EUR			
720100	428.526,88	0,00		405.000	0	405.000	18.814,39	42.341,27	BKSC		
720300	16.668,00	0,00		20.000	0	20.000	3.332,00	0,00	BKSC		
	445.194,88	0,00		425.000	0	425.000	22.146,39	42.341,27			

Rechnungsabschluss der Stadt Wels 2019

D e c k u n g s k r e i s e

B K S C B DKL Pflichtschulen - Schulerhaltungs- und Gastschulbeiträge		B K S C B		
Teil- abschnitt	Bezeichnung	Anfängliche Zahlungsrückstände EUR	Laufendes Soll EUR	Gesamt Soll EUR
2110	Volksschulen	0,00	62.565,79	62.565,79
2120	Neue Mittelschulen	0,00	201.630,45	201.630,45
2130	Sonderschulen.	0,00	167.378,82	167.378,82
2140	Polytechnische Schulen	0,00	13.619,82	13.619,82
Gesamtsumme Deckungskreis BKSCB		0,00	445.194,88	445.194,88

Rechnungsabschluss der Stadt Wels 2019

D e c k u n g s k r e i s e

B K S C B		DKL Pflichtschulen - Schulerhaltungs- und Gastschulbeiträge					B K S C B	
Teil- abschnitt	Ist EUR	Schließliche Zahlungsrückstände EUR	Voranschlag EUR	Nachtrags- voranschlag EUR	Gesamt- voranschlag EUR	Unterschied lfd.Soll - Günstiger EUR	Gesamt-VA Ungünstiger EUR	
2110	62.565,79	0,00	80.000	0	80.000	17.434,21	0,00	
2120	201.630,45	0,00	170.000	0	170.000	0,00	31.630,45	
2130	167.378,82	0,00	160.000	0	160.000	3.332,00	10.710,82	
2140	13.619,82	0,00	15.000	0	15.000	1.380,18	0,00	
	445.194,88	0,00	425.000	0	425.000	22.146,39	42.341,27	

Rechnungsabschluss der Stadt Wels 2019

D e c k u n g s k r e i s e

B K S C C Mieten Holding Wels Immobilien GmbH & Co KG - BKSC

B K S C C

Kenn- ziffer	Bezeichnung	Anfängliche Zahlungsrückstände EUR	Laufendes Soll EUR	Gesamt Soll EUR
700100	Mieten Holding Wels Immobilien GmbH & Co KG.	0,00	618.553,67	618.553,67
	Summe Teilabschnitt BKSCC	Ausgaben Zugleich Zuschuss	0,00	618.553,67

Rechnungsabschluss der Stadt Wels 2019

D e c k u n g s k r e i s e

B K S C C Mieten Holding Wels Immobilien GmbH & Co KG - BKSC

B K S C C

Kenn- ziffer	Ist EUR	Schließliche Zahlungsrückstände EUR	Voranschlag EUR	Nachtrags- voranschlag EUR	Gesamt- voranschlag EUR	Unterschied lfd.Soll - Günstiger EUR	Gesamt-VA Ungünstiger EUR	AOB
700100	618.553,67	0,00	633.300	0	633.300	15.249,11	502,78	BKSC
	618.553,67	0,00	633.300	0	633.300	15.249,11	502,78	

Rechnungsabschluss der Stadt Wels 2019

D e c k u n g s k r e i s e

B K S C C Mieten Holding Wels Immobilien GmbH & Co KG - BKSC

B K S C C

Teil- abschnitt	Bezeichnung	Anfängliche Zahlungsrückstände EUR	Laufendes Soll EUR	Gesamt Soll EUR
2110	Volksschulen	0,00	319.686,10	319.686,10
2120	Neue Mittelschulen	0,00	288.264,79	288.264,79
2130	Sonderschulen.	0,00	10.602,78	10.602,78
Gesamtsumme Deckungskreis BKSCC		0,00	618.553,67	618.553,67

Rechnungsabschluss der Stadt Wels 2019

D e c k u n g s k r e i s e

B K S C C Mieten Holding Wels Immobilien GmbH & Co KG - BKSC

B K S C C

Teil- abschnitt	Ist EUR	Schließliche Zahlungsrückstände EUR	Voranschlag EUR	Nachtrags- voranschlag EUR	Gesamt- voranschlag EUR	Unterschied lfd.Soll - Günstiger EUR	Gesamt-VA Ungünstiger EUR
2110	319.686,10	0,00	328.400	0	328.400	8.713,90	0,00
2120	288.264,79	0,00	294.800	0	294.800	6.535,21	0,00
2130	10.602,78	0,00	10.100	0	10.100	0,00	502,78
	618.553,67	0,00	633.300	0	633.300	15.249,11	502,78

Rechnungsabschluss der Stadt Wels 2019

D e c k u n g s k r e i s e

B K S C D Polytechnische Schule - Brandschaden

B K S C D

Kenn- ziffer	Bezeichnung	Anfängliche Zahlungsrückstände EUR	Laufendes Soll EUR	Gesamt Soll EUR
042100	Amtsausstattung - Brandschaden	0,00	2.468,05	2.468,05
400300	Geringwertige Wirtschaftsgüter d. Anlageverm. - Brandsc. . .	0,00	232,15	232,15
614100	Instandhaltung von Gebäuden - Brandschaden	0,00	256.834,77	256.834,77
728100	Entgelte für sonstige Leistungen - Brandschaden.	0,00	477,24	477,24
	Summe Teilabschnitt BKSCD			
	Ausgaben	0,00	260.012,21	260.012,21
	Zugleich Zuschuss			

Rechnungsabschluss der Stadt Wels 2019

D e c k u n g s k r e i s e

B K S C D Polytechnische Schule - Brandschaden

B K S C D

Kenn- ziffer	Ist EUR	Schließliche	Voranschlag EUR	Nachtrags-	Gesamt-	Unterschied lfd.Soll - Gesamt-VA		AOB
		Zahlungsrückstände EUR		voranschlag EUR		Günstiger EUR	Ungünstiger EUR	
042100	2.468,05	0,00	0	0	0	0,00	2.468,05	BKSC
400300	232,15	0,00	0	0	0	0,00	232,15	BKSC
614100	256.834,77	0,00	0	0	0	0,00	256.834,77	BKSC
728100	477,24	0,00	0	0	0	0,00	477,24	BKSC
	260.012,21	0,00	0	0	0	0,00	260.012,21	

Rechnungsabschluss der Stadt Wels 2019

D e c k u n g s k r e i s e

B K S C D Polytechnische Schule - Brandschaden

B K S C D

Teil- abschnitt	Bezeichnung	Anfängliche Zahlungsrückstände EUR	Laufendes Soll EUR	Gesamt Soll EUR
2140	Polytechnische Schulen	0,00	260.012,21	260.012,21
	Gesamtsumme Deckungskreis BKSCD	0,00	260.012,21	260.012,21

Rechnungsabschluss der Stadt Wels 2019

D e c k u n g s k r e i s e

B K S C D Polytechnische Schule - Brandschaden

B K S C D

Teil- abschnitt	Ist EUR	Schließliche Zahlungsrückstände EUR	Voranschlag EUR	Nachtrags- voranschlag EUR	Gesamt- voranschlag EUR	Unterschied lfd.Soll - Günstiger EUR	Gesamt-VA Ungünstiger EUR
2140	260.012,21	0,00	0	0	0	0,00	260.012,21
	260.012,21	0,00	0	0	0	0,00	260.012,21

Rechnungsabschluss der Stadt Wels 2019

D e c k u n g s k r e i s e

B K S P B Sportanlage Mauth

B K S P B

Kenn- ziffer	Bezeichnung	Anfängliche	Laufendes Soll	Gesamt Soll
		Zahlungsrückstände EUR	EUR	EUR
020000	Maschinen und maschinelle Anlagen.	0,00	0,00	0,00
040000	Fahrzeuge.	0,00	0,00	0,00
043000	Betriebsausstattung.	0,00	1.999,97	1.999,97
050000	Sonderanlagen.	0,00	0,00	0,00
070000	Aktivierungsfähige Rechte.	0,00	0,00	0,00
400000	Geringwertige Wirtschaftsgüter des Anlagevermögens	0,00	3.656,00	3.656,00
420000	Pflanzliche Rohstoffe.	0,00	224,61	224,61
454000	Reinigungsmittel	0,00	1.069,96	1.069,96
455000	Chemische und sonstige artverwandte Mittel	0,00	2.463,25	2.463,25
456000	Schreib-, Zeichen- und sonstige Büromittel	0,00	0,00	0,00
458000	Mittel zur ärztl. Betreuung und Gesundheitsvorsorge.	0,00	0,00	0,00
459000	Sonstige Verbrauchsgüter	0,00	2.519,66	2.519,66
610000	Instandhaltung von Grund und Boden	0,00	0,00	0,00
613000	Instandhaltung von sonstigen Grundstückseinrichtungen.	0,00	1.591,51	1.591,51
614000	Instandhaltung von Gebäuden.	0,00	9.122,96	9.122,96
616000	Instandhaltung von Maschinen u. maschinellen Anlagen	0,00	0,00	0,00
618000	Instandhaltung von sonstigen Anlagen	0,00	3.208,47	3.208,47
619000	Instandhaltung von Sonderanlagen	0,00	7.894,93	7.894,93
700000	Mietzinse.	0,00	21.231,60	21.231,60
710000	Öffentliche Abgaben (Ausgaben), ohne Gebühren gemäß FAG.	0,00	796,49	796,49
711000	Geb.f.d.Benützung v.Gemeindeeinr.u.-anlagen gem.FAG (Au.	0,00	9.139,07	9.139,07
728000	Entgelte für sonstige Leistungen	0,00	1.035,25	1.035,25
	Summe Teilabschnitt BKSPB			
	Ausgaben	0,00	65.953,73	65.953,73
	Zugleich Zuschuss			

Rechnungsabschluss der Stadt Wels 2019

D e c k u n g s k r e i s e

B K S P B Sportanlage Mauth

B K S P B

Kenn- ziffer	Ist EUR	Schließliche		Nachtrags- voranschlag EUR	Gesamt- voranschlag EUR	Unterschied lfd.Soll - Gesamt-VA		AOB
		Zahlungsrückstände EUR	Voranschlag EUR			Günstiger EUR	Ungünstiger EUR	
020000	0,00	0,00	0	0	0	0,00	0,00	BKSP
040000	0,00	0,00	0	0	0	0,00	0,00	BKSP
043000	1.999,97	0,00	0	0	0	0,00	1.999,97	BKSP
050000	0,00	0,00	0	0	0	0,00	0,00	BKSP
070000	0,00	0,00	0	0	0	0,00	0,00	BKSP
400000	3.656,00	0,00	2.000	0	2.000	0,00	1.656,00	BKSP
420000	224,61	0,00	200	0	200	0,00	24,61	BKSP
454000	1.069,96	0,00	1.100	0	1.100	30,04	0,00	BKSP
455000	2.463,25	0,00	6.000	0	6.000	3.536,75	0,00	BKSP
456000	0,00	0,00	100	0	100	100,00	0,00	BKSP
458000	0,00	0,00	100	0	100	100,00	0,00	BKSP
459000	2.519,66	0,00	800	0	800	0,00	1.719,66	BKSP
610000	0,00	0,00	0	0	0	0,00	0,00	BKSP
613000	1.591,51	0,00	1.000	0	1.000	0,00	591,51	BKSP
614000	9.122,96	0,00	12.000	0	12.000	2.877,04	0,00	BKSP
616000	0,00	0,00	1.000	0	1.000	1.000,00	0,00	BKSP
618000	3.208,47	0,00	3.000	0	3.000	0,00	208,47	BKSP
619000	7.894,93	0,00	10.000	0	10.000	2.105,07	0,00	BKSP
700000	21.231,60	0,00	22.000	0	22.000	768,40	0,00	BKSP
710000	796,49	0,00	1.000	0	1.000	203,51	0,00	BKSP
711000	9.139,07	0,00	6.700	0	6.700	0,00	2.439,07	BKSP
728000	1.035,25	0,00	200	0	200	0,00	835,25	BKSP
	65.953,73	0,00	67.200	0	67.200	10.720,81	9.474,54	

Rechnungsabschluss der Stadt Wels 2019

D e c k u n g s k r e i s e

B K S P B Sportanlage Mauth

B K S P B

Teil- abschnitt	Bezeichnung	Anfängliche Zahlungsrückstände EUR	Laufendes Soll EUR	Gesamt Soll EUR
2620	Sportplätze.	0,00	65.953,73	65.953,73
	Gesamtsumme Deckungskreis BKSPB	0,00	65.953,73	65.953,73

Rechnungsabschluss der Stadt Wels 2019

D e c k u n g s k r e i s e

B K S P B Sportanlage Mauth

B K S P B

Teil- abschnitt	Ist EUR	Schließliche Zahlungsrückstände EUR	Voranschlag EUR	Nachtrags- voranschlag EUR	Gesamt- voranschlag EUR	Unterschied lfd.Soll - Günstiger EUR	Gesamt-VA Ungünstiger EUR
2620	65.953,73	0,00	67.200	0	67.200	10.720,81	9.474,54
	65.953,73	0,00	67.200	0	67.200	10.720,81	9.474,54

Rechnungsabschluss der Stadt Wels 2019

D e c k u n g s k r e i s e

B K S P C Sportanlage Wimpassing

B K S P C

Kenn- ziffer	Bezeichnung	Anfängliche Zahlungsrückstände EUR	Laufendes Soll EUR	Gesamt Soll EUR
040000	Fahrzeuge	0,00	0,00	0,00
400000	Geringwertige Wirtschaftsgüter des Anlagevermögens	0,00	753,19	753,19
420000	Pflanzliche Rohstoffe	0,00	210,62	210,62
454000	Reinigungsmittel	0,00	102,33	102,33
455000	Chemische und sonstige artverwandte Mittel	0,00	4.996,66	4.996,66
456000	Schreib-, Zeichen- und sonstige Büromittel	0,00	358,30	358,30
459000	Sonstige Verbrauchsgüter	0,00	1.558,21	1.558,21
610000	Instandhaltung von Grund und Boden	0,00	0,00	0,00
613000	Instandhaltungen von sonstigen Grundstückseinrichtungen.	0,00	303,75	303,75
614000	Instandhaltung von Gebäuden.	0,00	4.441,69	4.441,69
616000	Instandhaltung von Maschinen u. maschinellen Anlagen	0,00	212,32	212,32
618000	Instandhaltung von sonstigen Anlagen	0,00	3.329,81	3.329,81
619000	Instandhaltung von Sonderanlagen	0,00	3.348,19	3.348,19
710000	Öffentliche Abgaben (Ausgaben), ohne Gebühren gemäß FAG.	0,00	7.536,72	7.536,72
711000	Geb.f.d.Benützung v.Gemeindeeinr.u.-anlagen gem.FAG (Au.	0,00	5.758,37	5.758,37
728000	Entgelte für sonstige Leistungen	0,00	4.059,51	4.059,51
	Summe Teilabschnitt BKSPC			
	Ausgaben	0,00	36.969,67	36.969,67
	Zugleich Zuschuss			

Rechnungsabschluss der Stadt Wels 2019

D e c k u n g s k r e i s e

B K S P C Sportanlage Wimpassing

B K S P C

Kenn- ziffer	Ist EUR	Schließliche		Nachtrags- voranschlag EUR	Gesamt- voranschlag EUR	Unterschied lfd.Soll - Gesamt-VA		AOB
		Zahlungsrückstände EUR	Voranschlag EUR			Günstiger EUR	Ungünstiger EUR	
040000	0,00	0,00	0	0	0	0,00	0,00	BKSP
400000	753,19	0,00	1.000	0	1.000	246,81	0,00	BKSP
420000	210,62	0,00	0	0	0	0,00	210,62	BKSP
454000	102,33	0,00	0	0	0	0,00	102,33	BKSP
455000	4.996,66	0,00	7.000	0	7.000	2.003,34	0,00	BKSP
456000	358,30	0,00	100	0	100	0,00	258,30	BKSP
459000	1.558,21	0,00	800	0	800	0,00	758,21	BKSP
610000	0,00	0,00	200	0	200	200,00	0,00	BKSP
613000	303,75	0,00	0	0	0	0,00	303,75	BKSP
614000	4.441,69	0,00	3.000	0	3.000	0,00	1.441,69	BKSP
616000	212,32	0,00	2.000	0	2.000	1.787,68	0,00	BKSP
618000	3.329,81	0,00	300	0	300	0,00	3.029,81	BKSP
619000	3.348,19	0,00	12.000	0	12.000	8.651,81	0,00	BKSP
710000	7.536,72	0,00	8.800	0	8.800	1.263,28	0,00	BKSP
711000	5.758,37	0,00	5.800	0	5.800	41,63	0,00	BKSP
728000	4.059,51	0,00	2.000	0	2.000	0,00	2.059,51	BKSP
	36.969,67	0,00	43.000	0	43.000	14.194,55	8.164,22	

Rechnungsabschluss der Stadt Wels 2019

D e c k u n g s k r e i s e

B K S P C Sportanlage Wimpassing

B K S P C

Teil- abschnitt	Bezeichnung	Anfängliche Zahlungsrückstände EUR	Laufendes Soll EUR	Gesamt Soll EUR
2622	Sportzentrum Wimpassing.	0,00	36.969,67	36.969,67
	Gesamtsumme Deckungskreis BKSPC	0,00	36.969,67	36.969,67

Rechnungsabschluss der Stadt Wels 2019

D e c k u n g s k r e i s e

B K S P C Sportanlage Wimpassing

B K S P C

Teil- abschnitt	Ist EUR	Schließliche Zahlungsrückstände EUR	Voranschlag EUR	Nachtrags- voranschlag EUR	Gesamt- voranschlag EUR	Unterschied lfd.Soll - Günstiger EUR	Gesamt-VA Ungünstiger EUR
2622	36.969,67	0,00	43.000	0	43.000	14.194,55	8.164,22
	36.969,67	0,00	43.000	0	43.000	14.194,55	8.164,22

Rechnungsabschluss der Stadt Wels 2019

D e c k u n g s k r e i s e

B K S P D Turn- und Sporthallen

B K S P D

Kenn- ziffer	Bezeichnung	Anfängliche Zahlungsrückstände EUR	Laufendes Soll EUR	Gesamt Soll EUR
400000	Geringwertige Wirtschaftsgüter des Anlagevermögens	0,00	319,73	319,73
454000	Reinigungsmittel	0,00	1.322,07	1.322,07
458000	Mittel zur ärztl. Betreuung und Gesundheitsvorsorge.	0,00	0,00	0,00
459000	Sonstige Verbrauchsgüter	0,00	515,22	515,22
614000	Instandhaltung von Gebäuden.	0,00	4.198,33	4.198,33
618000	Instandhaltung von sonstigen Anlagen	0,00	741,48	741,48
711000	Geb.f.d.Benützung v.Gemeindeeinr.u.-anlagen gem.FAG (Au. . .	0,00	1.919,44	1.919,44
728000	Entgelte für sonstige Leistungen	0,00	1.518,25	1.518,25
	Summe Teilabschnitt BKSPD	0,00	10.534,52	10.534,52
	Ausgaben Zugleich Zuschuss			

Rechnungsabschluss der Stadt Wels 2019

D e c k u n g s k r e i s e

B K S P D Turn- und Sporthallen

B K S P D

Kenn- ziffer	Ist EUR	Schließliche		Nachtrags- voranschlag EUR	Gesamt- voranschlag EUR	Unterschied lfd.Soll - Gesamt-VA		AOB
		Zahlungsrückstände EUR	Voranschlag EUR			Günstiger EUR	Ungünstiger EUR	
400000	319,73	0,00	1.000	0	1.000	680,27	0,00	BKSP
454000	1.322,07	0,00	1.500	0	1.500	177,93	0,00	BKSP
458000	0,00	0,00	100	0	100	100,00	0,00	BKSP
459000	515,22	0,00	200	0	200	0,00	315,22	BKSP
614000	4.198,33	0,00	4.000	0	4.000	0,00	198,33	BKSP
618000	741,48	0,00	600	0	600	0,00	141,48	BKSP
711000	1.919,44	0,00	2.000	0	2.000	80,56	0,00	BKSP
728000	1.518,25	0,00	1.600	0	1.600	81,75	0,00	BKSP
	10.534,52	0,00	11.000	0	11.000	1.120,51	655,03	

Rechnungsabschluss der Stadt Wels 2019

D e c k u n g s k r e i s e

B K S P D Turn- und Sporthallen

B K S P D

Teil- abschnitt	Bezeichnung	Anfängliche Zahlungsrückstände EUR	Laufendes Soll EUR	Gesamt Soll EUR
2630	Turn- und Sporthallen.	0,00	10.534,52	10.534,52
	Gesamtsumme Deckungskreis BKSPD	0,00	10.534,52	10.534,52

Rechnungsabschluss der Stadt Wels 2019

D e c k u n g s k r e i s e

B K S P D Turn- und Sporthallen

B K S P D

Teil- abschnitt	Ist EUR	Schließliche Zahlungsrückstände EUR	Voranschlag EUR	Nachtrags- voranschlag EUR	Gesamt- voranschlag EUR	Unterschied lfd.Soll - Günstiger EUR	Gesamt-VA Ungünstiger EUR
2630	10.534,52	0,00	11.000	0	11.000	1.120,51	655,03
	10.534,52	0,00	11.000	0	11.000	1.120,51	655,03

Rechnungsabschluss der Stadt Wels 2019

D e c k u n g s k r e i s e

B K S P E Tennisplätze und -hallen

B K S P E

Kenn- ziffer	Bezeichnung	Anfängliche	Laufendes Soll	Gesamt Soll
		Zahlungsrückstände EUR		
400000	Geringwertige Wirtschaftsgüter des Anlagevermögens	0,00	0,00	0,00
613000	Instandhaltungen von sonstigen Grundstückseinrichtungen. . .	0,00	2.163,10	2.163,10
614000	Instandhaltung von Gebäuden.	0,00	20.655,58	20.655,58
618000	Instandhaltung von sonstigen Anlagen	0,00	409,79	409,79
700000	Mietzinse.	0,00	459,20	459,20
710000	Öffentliche Abgaben (Ausgaben), ohne Gebühren gemäß FAG. . .	0,00	0,00	0,00
728000	Entgelte für sonstige Leistungen	0,00	0,00	0,00
	Summe Teilabschnitt BKSPE			
	Ausgaben	0,00	23.687,67	23.687,67
	Zugleich Zuschuss			

Rechnungsabschluss der Stadt Wels 2019

D e c k u n g s k r e i s e

B K S P E Tennisplätze und -hallen

B K S P E

Kenn- ziffer	Ist EUR	Schließliche		Voranschlag EUR	Nachtrags- voranschlag EUR	Gesamt- voranschlag EUR	Unterschied lfd.Soll - Gesamt-VA		AOB
		Zahlungsrückstände EUR					Günstiger EUR	Ungünstiger EUR	
400000	0,00	0,00		0	0	0	0,00	0,00	BKSP
613000	2.163,10	0,00		0	0	0	0,00	2.163,10	BKSP
614000	20.655,58	0,00		5.000	0	5.000	0,00	15.655,58	BKSP
618000	409,79	0,00		0	0	0	0,00	409,79	BKSP
700000	459,20	0,00		0	0	0	0,00	459,20	BKSP
710000	0,00	0,00		0	0	0	0,00	0,00	BKSP
728000	0,00	0,00		0	0	0	0,00	0,00	BKSP
	23.687,67	0,00		5.000	0	5.000	0,00	18.687,67	

Rechnungsabschluss der Stadt Wels 2019

D e c k u n g s k r e i s e

B K S P E Tennisplätze und -hallen

B K S P E

Teil- abschnitt	Bezeichnung	Anfängliche Zahlungsrückstände EUR	Laufendes Soll EUR	Gesamt Soll EUR
2650	Tennisplätze und -hallen	0,00	23.687,67	23.687,67
	Gesamtsumme Deckungskreis BKSPE	0,00	23.687,67	23.687,67

Rechnungsabschluss der Stadt Wels 2019

D e c k u n g s k r e i s e

B K S P E Tennisplätze und -hallen

B K S P E

Teil- abschnitt	Ist EUR	Schließliche Zahlungsrückstände EUR	Voranschlag EUR	Nachtrags- voranschlag EUR	Gesamt- voranschlag EUR	Unterschied lfd.Soll - Günstiger EUR	Gesamt-VA Ungünstiger EUR
2650	23.687,67	0,00	5.000	0	5.000	0,00	18.687,67
	23.687,67	0,00	5.000	0	5.000	0,00	18.687,67

Rechnungsabschluss der Stadt Wels 2019

D e c k u n g s k r e i s e

B K V H A Deckungsklasse Volkshochschulen

B K V H A

Kenn- ziffer	Bezeichnung	Anfängliche	Laufendes Soll	Gesamt Soll
		Zahlungsrückstände EUR	EUR	EUR
042000	Amtsausstattung	0,00	8.731,52	8.731,52
070000	Aktivierungsfähige Rechte	0,00	0,00	0,00
400000	Geringwertige Wirtschaftsgüter des Anlagevermögens	0,00	1.800,94	1.800,94
403000	Handelswaren	0,00	0,00	0,00
420000	Pflanzliche Rohstoffe	0,00	2,99	2,99
430000	Lebensmittel	0,00	1.695,76	1.695,76
456000	Schreib-, Zeichen- und sonstige Büromittel	0,00	1.660,38	1.660,38
457000	Druckwerke	0,00	121,65	121,65
458000	Mittel zur ärztl. Betreuung und Gesundheitsvorsorge	0,00	0,00	0,00
459200	Sonstige Verbrauchsgüter für laufenden Betrieb	0,00	352,05	352,05
614000	Instandhaltung von Gebäuden	0,00	92,92	92,92
618100	Instandhaltung der sonstigen Betriebsausstattung	0,00	1.007,03	1.007,03
619000	Instandhaltung von Sonderanlagen	0,00	0,00	0,00
620100	Transportaufträge für Studienreisen u. Exkursionen	0,00	950,00	950,00
710000	Öffentliche Abgaben (Ausgaben), ohne Gebühren gemäß FAG	0,00	44,16	44,16
728000	Entgelte für sonstige Leistungen	0,00	127.609,91	127.609,91
	Summe Teilabschnitt BKVHA			
	Ausgaben	0,00	144.069,31	144.069,31
	Zugleich Zuschuss			

Rechnungsabschluss der Stadt Wels 2019

D e c k u n g s k r e i s e

B K V H A Deckungsklasse Volkshochschulen

B K V H A

Kenn- ziffer	Ist EUR	Schließliche		Voranschlag EUR	Nachtrags- voranschlag EUR	Gesamt- voranschlag EUR	Unterschied lfd.Soll - Gesamt-VA		AOB
		Zahlungsrückstände EUR					Günstiger EUR	Ungünstiger EUR	
042000	8.731,52	0,00		2.000	0	2.000	0,00	6.731,52	BKVH
070000	0,00	0,00		600	0	600	600,00	0,00	BKVH
400000	1.800,94	0,00		2.000	0	2.000	199,06	0,00	BKVH
403000	0,00	0,00		100	0	100	100,00	0,00	BKVH
420000	2,99	0,00		100	0	100	97,01	0,00	BKVH
430000	1.695,76	0,00		2.000	0	2.000	304,24	0,00	BKVH
456000	1.660,38	0,00		2.300	0	2.300	639,62	0,00	BKVH
457000	121,65	0,00		900	0	900	778,35	0,00	BKVH
458000	0,00	0,00		100	0	100	100,00	0,00	BKVH
459200	352,05	0,00		400	0	400	47,95	0,00	BKVH
614000	92,92	0,00		800	0	800	707,08	0,00	BKVH
618100	1.007,03	0,00		1.000	0	1.000	0,00	7,03	BKVH
619000	0,00	0,00		100	0	100	100,00	0,00	BKVH
620100	950,00	0,00		0	0	0	0,00	950,00	BKVH
710000	44,16	0,00		100	0	100	55,84	0,00	BKVH
728000	127.609,91	0,00		135.000	0	135.000	7.390,09	0,00	BKVH
	144.069,31	0,00		147.500	0	147.500	11.119,24	7.688,55	

Rechnungsabschluss der Stadt Wels 2019

D e c k u n g s k r e i s e

B K V H A Deckungsklasse Volkshochschulen

B K V H A

Teil- abschnitt	Bezeichnung	Anfängliche Zahlungsrückstände EUR	Laufendes Soll EUR	Gesamt Soll EUR
2700	Volkshochschulen	0,00	144.069,31	144.069,31
	Gesamtsumme Deckungskreis BKVHA	0,00	144.069,31	144.069,31

Rechnungsabschluss der Stadt Wels 2019

D e c k u n g s k r e i s e

B K V H A Deckungsklasse Volkshochschulen

B K V H A

Teil- abschnitt	Ist EUR	Schließliche Zahlungsrückstände EUR	Voranschlag EUR	Nachtrags- voranschlag EUR	Gesamt- voranschlag EUR	Unterschied lfd.Soll - Günstiger EUR	Gesamt-VA Ungünstiger EUR
2700	144.069,31	0,00	147.500	0	147.500	11.119,24	7.688,55
	144.069,31	0,00	147.500	0	147.500	11.119,24	7.688,55

Rechnungsabschluss der Stadt Wels 2019

D e c k u n g s k r e i s e

B U E R O Büroeinrichtung AO-Haushalt

B U E R O

Kenn- ziffer	Bezeichnung	Anfängliche Zahlungsrückstände EUR	Laufendes Soll EUR	Gesamt Soll EUR
042800	Amtsausstattung (Büroeinrichtung)	0,00	98.384,77	98.384,77
400600	Geringwertige Wirtschaftsgüter (Büroeinrichtung)	0,00	14.339,95	14.339,95
	Summe Teilabschnitt BUERO	0,00	112.724,72	112.724,72
	Ausgaben Zugleich Zuschuss			

Rechnungsabschluss der Stadt Wels 2019

D e c k u n g s k r e i s e

B U E R O Büroeinrichtung AO-Haushalt

B U E R O

Kenn- ziffer	Ist EUR	Schließliche	Voranschlag EUR	Nachtrags-	Gesamt-	Unterschied lfd.Soll - Gesamt-VA		AOB
		Zahlungsrückstände EUR		voranschlag EUR		Günstiger EUR	Ungünstiger EUR	
042800	98.384,77	0,00	110.000	0	110.000	108.607,31	96.992,08	SDZE
400600	14.339,95	0,00	0	0	0	0,00	14.339,95	SDZE
	112.724,72	0,00	110.000	0	110.000	108.607,31	111.332,03	

Rechnungsabschluss der Stadt Wels 2019

D e c k u n g s k r e i s e

B U E R O Büroeinrichtung AO-Haushalt

B U E R O

Teil- abschnitt	Bezeichnung	Anfängliche Zahlungsrückstände EUR	Laufendes Soll EUR	Gesamt Soll EUR
0000	Gewählte Gemeindeorgane.	0,00	10.373,40	10.373,40
0101	Direktion.	0,00	0,00	0,00
0102	Büro des Bürgermeisters.	0,00	97.841,55	97.841,55
0103	Verfassungsdienst und Gemeinderatskanzlei.	0,00	1.351,32	1.351,32
0106	Büro des Magistratsdirektors	0,00	0,00	0,00
0131	Materialverwaltung und Beschaffungsstelle.	0,00	0,00	0,00
0133	Allgemeines Inventar	0,00	1.715,77	1.715,77
0201	Zivilrecht	0,00	1.157,01	1.157,01
0302	Baurecht	0,00	0,00	0,00
0500	Bezirksverwaltung.	0,00	0,00	0,00
1391	Fundservice.	0,00	0,00	0,00
3291	Sonstige kulturelle Veranstaltungen.	0,00	0,00	0,00
5001	Sanitätsdienst	0,00	0,00	0,00
5122	Drogenberatungsstelle Circle	0,00	0,00	0,00
8521	Betriebe der Müllbeseitigung - Abfallabfuhr.	0,00	0,00	0,00
8944	Veranstaltungszentrum Minoriten.	0,00	285,67	285,67
Gesamtsumme Deckungskreis BUERO		0,00	112.724,72	112.724,72

Rechnungsabschluss der Stadt Wels 2019

D e c k u n g s k r e i s e

B U E R O Büroeinrichtung AO-Haushalt

B U E R O

Teil- abschnitt	Ist EUR	Schließliche Zahlungsrückstände EUR	Voranschlag EUR	Nachtrags- voranschlag EUR	Gesamt- voranschlag EUR	Unterschied lfd.Soll - Günstiger EUR	Gesamt-VA Ungünstiger EUR
0000	10.373,40	0,00	0	0	0	0,00	10.373,40
0101	0,00	0,00	0	0	0	0,00	0,00
0102	97.841,55	0,00	0	0	0	0,00	97.841,55
0103	1.351,32	0,00	0	0	0	0,00	1.351,32
0106	0,00	0,00	0	0	0	0,00	0,00
0131	0,00	0,00	0	0	0	0,00	0,00
0133	1.715,77	0,00	110.000	0	110.000	108.607,31	323,08
0201	1.157,01	0,00	0	0	0	0,00	1.157,01
0302	0,00	0,00	0	0	0	0,00	0,00
0500	0,00	0,00	0	0	0	0,00	0,00
1391	0,00	0,00	0	0	0	0,00	0,00
3291	0,00	0,00	0	0	0	0,00	0,00
5001	0,00	0,00	0	0	0	0,00	0,00
5122	0,00	0,00	0	0	0	0,00	0,00
8521	0,00	0,00	0	0	0	0,00	0,00
8944	285,67	0,00	0	0	0	0,00	285,67
	112.724,72	0,00	110.000	0	110.000	108.607,31	111.332,03

Rechnungsabschluss der Stadt Wels 2019

Deckungskreis

B Z F W A Deckungsklasse Feuerwehr

B Z F W A

Kenn- ziffer	Bezeichnung	Anfängliche	Laufendes Soll	Gesamt Soll
		Zahlungsrückstände EUR	EUR	EUR
030100	Werkzeuge und Arbeitsbehelfe	0,00	0,00	0,00
043000	Betriebsausstattung	0,00	10.810,98	10.810,98
043100	Ausrüstung	0,00	0,00	0,00
043200	Schlauchmaterial	0,00	1.544,89	1.544,89
400000	Geringwertige Wirtschaftsgüter des Anlagevermögens	0,00	9.674,78	9.674,78
400100	Dienstbekleidung	0,00	11.019,02	11.019,02
403000	Handelswaren	0,00	2.088,00	2.088,00
430000	Lebensmittel	0,00	0,00	0,00
451000	Brennstoffe	0,00	354,72	354,72
453000	Schmier- und Schleifmittel	0,00	7.791,16	7.791,16
455000	Chemische und sonstige artverwandte Mittel	0,00	1.309,69	1.309,69
455100	Löschmittel	0,00	520,80	520,80
456000	Schreib-, Zeichen- und sonstige Büromittel	0,00	3.486,67	3.486,67
457000	Druckwerke	0,00	50,60	50,60
458000	Mittel zur ärztl. Betreuung und Gesundheitsvorsorge	0,00	134,64	134,64
459000	Sonstige Verbrauchsgüter	0,00	0,00	0,00
459100	Sonst. Verbrauchsgüter f. Büro und laufenden Betrieb	0,00	2.526,37	2.526,37
614000	Instandhaltung von Gebäuden	0,00	24.674,90	24.674,90
616000	Instandhaltung von Maschinen u. maschinellen Anlagen	0,00	508,08	508,08
617000	Instandhaltung von Fahrzeugen	0,00	85.504,72	85.504,72
618100	Instandhaltung der sonstigen Betriebsausstattung	0,00	2.927,34	2.927,34
619000	Instandhaltung von Sonderanlagen	0,00	31.749,72	31.749,72
620000	Personen- und Gütertransporte	0,00	0,00	0,00
700000	Mietzinse	0,00	0,00	0,00
700100	Anerkennungszinse	0,00	0,00	0,00
710000	Öffentliche Abgaben (Ausgaben), ohne Gebühren gemäß FAG	0,00	389,48	389,48
711000	Geb.f.d.Benützung v.Gemeindeeinr.u.-anlagen gem.FAG (Au.	0,00	4.437,56	4.437,56
726000	Mitgliedsbeiträge an Institutionen	0,00	270,80	270,80
728000	Entgelte für sonstige Leistungen	0,00	27.065,89	27.065,89
728200	Aufwand für Pflege der Gemeinschaft	0,00	0,00	0,00
728300	Honorare OKO	0,00	56,98	56,98
729100	Ersätze als Aufwandsentschädigungen	0,00	0,00	0,00
729200	Teilnahme an Schulungen	0,00	2.352,00	2.352,00
	Summe Teilabschnitt BZFWA			
	Ausgaben	0,00	231.249,79	231.249,79
	Zugleich Zuschuss			

Rechnungsabschluss der Stadt Wels 2019

D e c k u n g s k r e i s e

B Z F W A Deckungsklasse Feuerwehr

B Z F W A

Kenn- ziffer	Ist EUR	Schließliche		Nachtrags- voranschlag EUR	Gesamt- voranschlag EUR	Unterschied lfd.Soll - Gesamt-VA		AOB
		Zahlungsrückstände EUR	Voranschlag EUR			Günstiger EUR	Ungünstiger EUR	
030100	0,00	0,00	600	0	600	600,00	0,00	BZFW
043000	10.810,98	0,00	3.500	0	3.500	0,00	7.310,98	BZFW
043100	0,00	0,00	3.000	0	3.000	3.000,00	0,00	BZFW
043200	1.544,89	0,00	1.000	0	1.000	0,00	544,89	BZFW
400000	9.674,78	0,00	8.800	0	8.800	4.191,00	5.065,78	BZFW
400100	11.019,02	0,00	13.000	0	13.000	1.980,98	0,00	BZFW
403000	2.088,00	0,00	0	0	0	0,00	2.088,00	BZFW
430000	0,00	0,00	400	0	400	400,00	0,00	BZFW
451000	354,72	0,00	3.000	0	3.000	2.645,28	0,00	BZFW
453000	7.791,16	0,00	2.000	0	2.000	0,00	5.791,16	BZFW
455000	1.309,69	0,00	2.700	0	2.700	1.390,31	0,00	BZFW
455100	520,80	0,00	1.400	0	1.400	879,20	0,00	BZFW
456000	3.486,67	0,00	3.300	0	3.300	300,00	486,67	BZFW
457000	50,60	0,00	500	0	500	449,40	0,00	BZFW
458000	134,64	0,00	600	0	600	465,36	0,00	BZFW
459000	0,00	0,00	2.100	0	2.100	2.100,00	0,00	BZFW
459100	2.526,37	0,00	2.200	0	2.200	0,00	326,37	BZFW
614000	24.674,90	0,00	14.000	0	14.000	0,00	10.674,90	BZFW
616000	508,08	0,00	1.800	0	1.800	1.291,92	0,00	BZFW
617000	85.504,72	0,00	41.000	0	41.000	0,00	44.504,72	BZFW
618100	2.927,34	0,00	6.300	0	6.300	3.372,66	0,00	BZFW
619000	31.749,72	0,00	31.000	0	31.000	0,00	749,72	BZFW
620000	0,00	0,00	500	0	500	500,00	0,00	BZFW
700000	0,00	0,00	100	0	100	100,00	0,00	BZFW
700100	0,00	0,00	100	0	100	100,00	0,00	BZFW
710000	389,48	0,00	100	0	100	0,00	289,48	BZFW
711000	4.437,56	0,00	4.300	0	4.300	0,00	137,56	BZFW
726000	270,80	0,00	300	0	300	29,20	0,00	BZFW
728000	27.065,89	0,00	28.100	0	28.100	2.506,00	1.471,89	BZFW
728200	0,00	0,00	1.100	0	1.100	1.100,00	0,00	BZFW
728300	56,98	0,00	100	0	100	43,02	0,00	BZFW
729100	0,00	0,00	100	0	100	100,00	0,00	BZFW
729200	2.352,00	0,00	3.000	0	3.000	648,00	0,00	BZFW
	231.249,79	0,00	180.000	0	180.000	28.192,33	79.442,12	

Rechnungsabschluss der Stadt Wels 2019

D e c k u n g s k r e i s e

B Z F W A Deckungsklasse Feuerwehr

B Z F W A

Teil- abschnitt	Bezeichnung	Anfängliche Zahlungsrückstände EUR	Laufendes Soll EUR	Gesamt Soll EUR
1630	Freiwillige Feuerwehr	0,00	230.546,79	230.546,79
1700	Allgemeine Angelegenheiten	0,00	703,00	703,00
Gesamtsumme Deckungskreis BZFWA		0,00	231.249,79	231.249,79

Rechnungsabschluss der Stadt Wels 2019

D e c k u n g s k r e i s e

B Z F W A Deckungsklasse Feuerwehr

B Z F W A

Teil- abschnitt	Ist EUR	Schließliche Zahlungsrückstände EUR	Voranschlag EUR	Nachtrags- voranschlag EUR	Gesamt- voranschlag EUR	Unterschied lfd.Soll - Günstiger EUR	Gesamt-VA Ungünstiger EUR
1630	230.546,79	0,00	165.200	0	165.200	14.095,33	79.442,12
1700	703,00	0,00	14.800	0	14.800	14.097,00	0,00
	231.249,79	0,00	180.000	0	180.000	28.192,33	79.442,12

Rechnungsabschluss der Stadt Wels 2019

D e c k u n g s k r e i s e

B Z M K A Deckungsklasse Wochen- und Jahrmärkte - AOB BZMK

B Z M K A

Kenn- ziffer	Bezeichnung	Anfängliche Zahlungsrückstände EUR	Laufendes Soll EUR	Gesamt Soll EUR
043000	Betriebsausstattung.	0,00	0,00	0,00
070000	Aktivierungsfähige Rechte.	0,00	0,00	0,00
400000	Geringwertige Wirtschaftsgüter des Anlagevermögens	0,00	0,00	0,00
430000	Lebensmittel	0,00	0,00	0,00
456000	Schreib-, Zeichen- und sonstige Büromittel	0,00	83,12	83,12
457000	Druckwerke	0,00	0,00	0,00
458000	Mittel zur ärztl. Betreuung und Gesundheitsvorsorge.	0,00	0,00	0,00
459000	Sonstige Verbrauchsgüter	0,00	627,39	627,39
618100	Instandhaltung der sonstigen Betriebsausstattung	0,00	67,03	67,03
620200	Abschleppkosten.	0,00	0,00	0,00
728000	Entgelte für sonstige Leistungen	0,00	3.784,78	3.784,78
	Summe Teilabschnitt BZMKA			
	Ausgaben Zugleich Zuschuss	0,00	4.562,32	4.562,32

Rechnungsabschluss der Stadt Wels 2019

D e c k u n g s k r e i s e

B Z M K A Deckungsklasse Wochen- und Jahrmärkte - AOB BZMK

B Z M K A

Kenn- ziffer	Ist EUR	Schließliche		Voranschlag EUR	Nachtrags- voranschlag EUR	Gesamt- voranschlag EUR	Unterschied lfd.Soll - Gesamt-VA		AOB
		Zahlungsrückstände EUR					Günstiger EUR	Ungünstiger EUR	
043000	0,00	0,00		0	0	0	0,00	0,00	BZMK
070000	0,00	0,00		0	0	0	0,00	0,00	BZMK
400000	0,00	0,00		700	0	700	700,00	0,00	BZMK
430000	0,00	0,00		100	0	100	100,00	0,00	BZMK
456000	83,12	0,00		200	0	200	116,88	0,00	BZMK
457000	0,00	0,00		100	0	100	100,00	0,00	BZMK
458000	0,00	0,00		100	0	100	100,00	0,00	BZMK
459000	627,39	0,00		400	0	400	0,00	227,39	BZMK
618100	67,03	0,00		400	0	400	332,97	0,00	BZMK
620200	0,00	0,00		300	0	300	300,00	0,00	BZMK
728000	3.784,78	0,00		6.100	0	6.100	2.315,22	0,00	BZMK
	4.562,32	0,00		8.400	0	8.400	4.065,07	227,39	

Rechnungsabschluss der Stadt Wels 2019

D e c k u n g s k r e i s e

B Z M K A Deckungsklasse Wochen- und Jahrmärkte - AOB BZMK

B Z M K A

Teil- abschnitt	Bezeichnung	Anfängliche Zahlungsrückstände EUR	Laufendes Soll EUR	Gesamt Soll EUR
8281	Wochen- und Jahrmärkte	0,00	4.562,32	4.562,32
	Gesamtsumme Deckungskreis BZMKA	0,00	4.562,32	4.562,32

Rechnungsabschluss der Stadt Wels 2019

D e c k u n g s k r e i s e

B Z M K A Deckungsklasse Wochen- und Jahrmärkte - AOB BZMK

B Z M K A

Teil- abschnitt	Ist EUR	Schließliche Zahlungsrückstände EUR	Voranschlag EUR	Nachtrags- voranschlag EUR	Gesamt- voranschlag EUR	Unterschied lfd.Soll - Günstiger EUR	Gesamt-VA Ungünstiger EUR
8281	4.562,32	0,00	8.400	0	8.400	4.065,07	227,39
	4.562,32	0,00	8.400	0	8.400	4.065,07	227,39

Rechnungsabschluss der Stadt Wels 2019

D e c k u n g s k r e i s e

D I 0 0 A Deckungsklasse Präsidium - Dienstauss- und -fortbildung

D I 0 0 A

Kenn- ziffer	Bezeichnung	Anfängliche Zahlungsrückstände EUR	Laufendes Soll EUR	Gesamt Soll EUR
042000	Amtsausstattung	0,00	0,00	0,00
400000	Geringwertige Wirtschaftsgüter des Anlagevermögens	0,00	24,99	24,99
430000	Lebensmittel	0,00	556,27	556,27
456000	Schreib-, Zeichen- und sonstige Büromittel	0,00	140,59	140,59
457000	Druckwerke	0,00	0,00	0,00
459000	Sonstige Verbrauchsgüter	0,00	0,00	0,00
618000	Instandhaltung von sonstigen Anlagen	0,00	0,00	0,00
640000	Rechtskosten	0,00	0,00	0,00
700000	Mietzinse	0,00	2.762,01	2.762,01
728200	Honorare für Schulung	0,00	104.999,01	104.999,01
	Summe Teilabschnitt DI00A			
	Ausgaben	0,00	108.482,87	108.482,87
	Zugleich Zuschuss			

Rechnungsabschluss der Stadt Wels 2019

D e c k u n g s k r e i s e

D I 0 0 A Deckungsklasse Präsidium - Dienstauss- und -fortbildung

D I 0 0 A

Kenn- ziffer	Ist EUR	Schließliche		Voranschlag EUR	Nachtrags- voranschlag EUR	Gesamt- voranschlag EUR	Unterschied lfd.Soll - Gesamt-VA		AOB
		Zahlungsrückstände EUR					Günstiger EUR	Ungünstiger EUR	
042000	0,00	0,00		0	0	0	0,00	0,00	DI00
400000	24,99	0,00		300	0	300	275,01	0,00	DI00
430000	556,27	0,00		2.600	0	2.600	2.043,73	0,00	DI00
456000	140,59	0,00		300	0	300	159,41	0,00	DI00
457000	0,00	0,00		300	0	300	300,00	0,00	DI00
459000	0,00	0,00		200	0	200	200,00	0,00	DI00
618000	0,00	0,00		100	0	100	100,00	0,00	DI00
640000	0,00	0,00		0	0	0	0,00	0,00	DI00
700000	2.762,01	0,00		2.000	0	2.000	576,07	1.338,08	DI00
728200	104.999,01	0,00		59.200	0	59.200	0,00	45.799,01	DI00
	108.482,87	0,00		65.000	0	65.000	3.654,22	47.137,09	

Rechnungsabschluss der Stadt Wels 2019

D e c k u n g s k r e i s e

D I 0 0 A Deckungsklasse Präsidium - Dienstauf- und -fortbildung

D I 0 0 A

Teil- abschnitt	Bezeichnung	Anfängliche Zahlungsrückstände EUR	Laufendes Soll EUR	Gesamt Soll EUR
0911	Personalaus- und Personalfortbildung - Hoheitsverwaltung . .	0,00	70.703,35	70.703,35
0912	Personalaus- und Personalfortbildung - Unternehmensbereich .	0,00	37.779,52	37.779,52
Gesamtsumme Deckungskreis DI00A		0,00	108.482,87	108.482,87

Rechnungsabschluss der Stadt Wels 2019

D e c k u n g s k r e i s e

D I 0 0 A Deckungsklasse Präsidium - Dienstauss- und -fortbildung

D I 0 0 A

Teil- abschnitt	Ist EUR	Schließliche Zahlungsrückstände EUR	Voranschlag EUR	Nachtrags- voranschlag EUR	Gesamt- voranschlag EUR	Unterschied lfd.Soll - Günstiger EUR	Gesamt-VA Ungünstiger EUR
0911	70.703,35	0,00	41.200	0	41.200	2.403,14	31.906,49
0912	37.779,52	0,00	23.800	0	23.800	1.251,08	15.230,60
	108.482,87	0,00	65.000	0	65.000	3.654,22	47.137,09

Rechnungsabschluss der Stadt Wels 2019

D e c k u n g s k r e i s e

D I B M A Betriebsärztliche Maßnahmen

D I B M A

Kenn- ziffer	Bezeichnung	Anfängliche		Gesamt Soll
		Zahlungsrückstände	Laufendes Soll	
		EUR	EUR	EUR
400000	Geringwertige Wirtschaftsgüter des Anlagevermögens	0,00	0,00	0,00
456000	Schreib-, Zeichen- und sonstige Büromittel	0,00	0,00	0,00
457000	Druckwerke	0,00	0,00	0,00
728000	Entgelte für sonstige Leistungen	0,00	1.000,00	1.000,00
	Summe Teilabschnitt DIBMA			
	Ausgaben	0,00	1.000,00	1.000,00
	Zugleich Zuschuss			

Rechnungsabschluss der Stadt Wels 2019

D e c k u n g s k r e i s e

D I B M A Betriebsärztliche Maßnahmen

D I B M A

Kenn- ziffer	Ist EUR	Schließliche		Voranschlag EUR	Nachtrags- voranschlag EUR	Gesamt- voranschlag EUR	Unterschied lfd.Soll - Gesamt-VA		AOB
		Zahlungsrückstände EUR					Günstiger EUR	Ungünstiger EUR	
400000	0,00	0,00		100	0	100	100,00	0,00	DI00
456000	0,00	0,00		100	0	100	100,00	0,00	DI00
457000	0,00	0,00		100	0	100	100,00	0,00	DI00
728000	1.000,00	0,00		600	0	600	0,00	400,00	DI00
	1.000,00	0,00		900	0	900	300,00	400,00	

Rechnungsabschluss der Stadt Wels 2019

D e c k u n g s k r e i s e

D I B M A Betriebsärztliche Maßnahmen

D I B M A

Teil- abschnitt	Bezeichnung	Anfängliche Zahlungsrückstände EUR	Laufendes Soll EUR	Gesamt Soll EUR
0992	Betriebsärztliche Maßnahmen.	0,00	1.000,00	1.000,00
	Gesamtsumme Deckungskreis DIBMA	0,00	1.000,00	1.000,00

Rechnungsabschluss der Stadt Wels 2019

D e c k u n g s k r e i s e

D I B M A Betriebsärztliche Maßnahmen

D I B M A

Teil- abschnitt	Ist EUR	Schließliche Zahlungsrückstände EUR	Voranschlag EUR	Nachtrags- voranschlag EUR	Gesamt- voranschlag EUR	Unterschied lfd.Soll - Günstiger EUR	Gesamt-VA Ungünstiger EUR
0992	1.000,00	0,00	900	0	900	300,00	400,00
	1.000,00	0,00	900	0	900	300,00	400,00

Rechnungsabschluss der Stadt Wels 2019

D e c k u n g s k r e i s e

E D V P C EDV-Geräte und Anwendungssoftware AO-Haushalt

E D V P C

Kenn- ziffer	Bezeichnung	Anfängliche	Laufendes Soll	Gesamt Soll
		Zahlungsrückstände EUR		
042700	Amtsausstattung (Personalcomputer - Hardware).	0,00	194.392,24	194.392,24
043110	Betriebsausstattung (Personalcomputer - Hardware).	0,00	3.003,09	3.003,09
043210	Betriebsausstattung (PC-Hardware) - Alten- und Pflegehe. . .	0,00	0,00	0,00
070500	Amts- u. Betriebsausstattung (Personalcomputer - Softw.). . .	0,00	165.048,66	165.048,66
400900	Ger. Wirtschaftsgüter d. Anlageverm. (PC-Hardware/Software). . .	0,00	35.563,61	35.563,61
728000	Entgelte für sonstige Leistungen	0,00	20.708,86	20.708,86
728150	Leistungen durch Internet-Provider	0,00	0,00	0,00
728200	Unterschiedliche Bezeichnungen bei dieser Post in Verwendung	0,00	217,86	217,86
	Summe Teilabschnitt EDVPC			
	Ausgaben	0,00	418.934,32	418.934,32
	Zugleich Zuschuss			

Rechnungsabschluss der Stadt Wels 2019

D e c k u n g s k r e i s e

E D V P C EDV-Geräte und Anwendungssoftware AO-Haushalt

E D V P C

Kenn- ziffer	Ist EUR	Schließliche		Nachtrags- voranschlag EUR	Gesamt- voranschlag EUR	Unterschied lfd.Soll - Gesamt-VA		AOB
		Zahlungsrückstände EUR	Voranschlag EUR			Günstiger EUR	Ungünstiger EUR	
042700	194.392,24	0,00	241.100	0	241.100	58.345,23	11.637,47	DIIT
043110	3.003,09	0,00	0	0	0	0,00	3.003,09	DIIT
043210	0,00	0,00	0	0	0	0,00	0,00	DIIT
070500	165.048,66	0,00	143.300	0	143.300	77.027,64	98.776,30	DIIT
400900	35.563,61	0,00	0	0	0	0,00	35.563,61	DIIT
728000	20.708,86	0,00	0	0	0	0,00	20.708,86	DIIT
728150	0,00	0,00	15.000	0	15.000	15.000,00	0,00	DIIT
728200	217,86	0,00	0	0	0	0,00	217,86	DIIT
	418.934,32	0,00	399.400	0	399.400	150.372,87	169.907,19	

Rechnungsabschluss der Stadt Wels 2019

Deckungskreise

EDVPC EDV-Geräte und Anwendungssoftware AO-Haushalt

EDVPC

Teil- abschnitt	Bezeichnung	Anfängliche Zahlungsrückstände EUR	Laufendes Soll EUR	Gesamt Soll EUR
0000	Gewählte Gemeindeorgane.	0,00	0,00	0,00
0101	Direktion.	0,00	985,11	985,11
0102	Büro des Bürgermeisters.	0,00	2.275,92	2.275,92
0103	Verfassungsdienst und Gemeinderatskanzlei.	0,00	136,60	136,60
0105	Bürgercenter	0,00	1.118,46	1.118,46
0106	Büro des Magistratsdirektors	0,00	0,00	0,00
0107	Frauenangelegenheiten.	0,00	204,60	204,60
0111	Personal und Besoldung	0,00	0,00	0,00
0112	Postenreserven und Dienstfreistellungen.	0,00	0,00	0,00
0121	Postservice.	0,00	0,00	0,00
0122	Wohnungsverwaltung	0,00	93,16	93,16
0123	Reinigung.	0,00	285,55	285,55
0124	Telekommunikation.	0,00	0,00	0,00
0131	Materialverwaltung und Beschaffungsstelle.	0,00	0,00	0,00
0141	Stadtrechnungshof.	0,00	0,00	0,00
0151	Presse	0,00	1.056,00	1.056,00
0152	Öffentlichkeitsarbeit.	0,00	725,04	725,04
0160	Elektronische Datenverarbeitung.	0,00	290.697,21	290.697,21
0201	Zivilrecht	0,00	562,05	562,05
0220	Standesamt	0,00	0,00	0,00
0231	Meldeservice	0,00	5.725,85	5.725,85
0241	Wählerservice.	0,00	281,20	281,20
0250	Staatsbürgerschaft	0,00	198,60	198,60
0290	Amtsgebäude.	0,00	231,54	231,54
0301	Büro des Stadtbaudirektors	0,00	0,00	0,00
0302	Baurecht	0,00	195,90	195,90
0303	Wasser- und Energierecht	0,00	397,20	397,20
0304	Sachverständigendienst	0,00	0,00	0,00
0311	Stadtplanung	0,00	1.036,80	1.036,80
0331	Hochbau.	0,00	126,89	126,89
0500	Bezirksverwaltung.	0,00	0,00	0,00
0501	Aufenthaltswesen	0,00	7.509,84	7.509,84
0502	Gewerbe.	0,00	0,00	0,00
0503	Betriebsanlagenrecht	0,00	0,00	0,00
0991	Sonstige Einrichtungen und Maßnahmen	0,00	126,89	126,89
1192	Ordnungswache.	0,00	0,00	0,00
1330	Veterinärpolizei	0,00	138,93	138,93
1391	Fundservice.	0,00	0,00	0,00
2001	Schulverwaltung.	0,00	0,00	0,00
2400	Kindergärten	0,00	64.454,49	64.454,49
2500	Schülerhorte	0,00	29.102,50	29.102,50
2596	Jugendtreffs	0,00	0,00	0,00
2731	Stadtbücherei.	0,00	2.502,62	2.502,62
3001	Kulturaktivitäten.	0,00	115,77	115,77
3602	Burg - Museum.	0,00	535,00	535,00
3603	Minoriten - Museum	0,00	0,00	0,00
4001	Soziale Hilfen	0,00	1.431,51	1.431,51
4011	Kinder- und Jugendhilfe.	0,00	687,90	687,90

Rechnungsabschluss der Stadt Wels 2019

D e c k u n g s k r e i s e

E D V P C EDV-Geräte und Anwendungssoftware AO-Haushalt

E D V P C

Teil- abschnitt	Ist EUR	Schließliche Zahlungsrückstände EUR	Voranschlag EUR	Nachtrags- voranschlag EUR	Gesamt- voranschlag EUR	Unterschied lfd.Soll - Günstiger EUR	Gesamt-VA Ungünstiger EUR
0000	0,00	0,00	0	0	0	0,00	0,00
0101	985,11	0,00	0	0	0	0,00	985,11
0102	2.275,92	0,00	0	0	0	0,00	2.275,92
0103	136,60	0,00	0	0	0	0,00	136,60
0105	1.118,46	0,00	0	0	0	0,00	1.118,46
0106	0,00	0,00	0	0	0	0,00	0,00
0107	204,60	0,00	0	0	0	0,00	204,60
0111	0,00	0,00	0	0	0	0,00	0,00
0112	0,00	0,00	0	0	0	0,00	0,00
0121	0,00	0,00	0	0	0	0,00	0,00
0122	93,16	0,00	0	0	0	0,00	93,16
0123	285,55	0,00	0	0	0	0,00	285,55
0124	0,00	0,00	0	0	0	0,00	0,00
0131	0,00	0,00	0	0	0	0,00	0,00
0141	0,00	0,00	0	0	0	0,00	0,00
0151	1.056,00	0,00	0	0	0	0,00	1.056,00
0152	725,04	0,00	0	0	0	0,00	725,04
0160	290.697,21	0,00	396.600	0	396.600	147.572,87	41.670,08
0201	562,05	0,00	0	0	0	0,00	562,05
0220	0,00	0,00	0	0	0	0,00	0,00
0231	5.725,85	0,00	0	0	0	0,00	5.725,85
0241	281,20	0,00	0	0	0	0,00	281,20
0250	198,60	0,00	0	0	0	0,00	198,60
0290	231,54	0,00	0	0	0	0,00	231,54
0301	0,00	0,00	0	0	0	0,00	0,00
0302	195,90	0,00	0	0	0	0,00	195,90
0303	397,20	0,00	0	0	0	0,00	397,20
0304	0,00	0,00	0	0	0	0,00	0,00
0311	1.036,80	0,00	0	0	0	0,00	1.036,80
0331	126,89	0,00	0	0	0	0,00	126,89
0500	0,00	0,00	0	0	0	0,00	0,00
0501	7.509,84	0,00	0	0	0	0,00	7.509,84
0502	0,00	0,00	0	0	0	0,00	0,00
0503	0,00	0,00	0	0	0	0,00	0,00
0991	126,89	0,00	0	0	0	0,00	126,89
1192	0,00	0,00	2.800	0	2.800	2.800,00	0,00
1330	138,93	0,00	0	0	0	0,00	138,93
1391	0,00	0,00	0	0	0	0,00	0,00
2001	0,00	0,00	0	0	0	0,00	0,00
2400	64.454,49	0,00	0	0	0	0,00	64.454,49
2500	29.102,50	0,00	0	0	0	0,00	29.102,50
2596	0,00	0,00	0	0	0	0,00	0,00
2731	2.502,62	0,00	0	0	0	0,00	2.502,62
3001	115,77	0,00	0	0	0	0,00	115,77
3602	535,00	0,00	0	0	0	0,00	535,00
3603	0,00	0,00	0	0	0	0,00	0,00
4001	1.431,51	0,00	0	0	0	0,00	1.431,51
4011	687,90	0,00	0	0	0	0,00	687,90

Rechnungsabschluss der Stadt Wels 2019

Deckungskreise

EDVPC EDV-Geräte und Anwendungssoftware AO-Haushalt

EDVPC

Teil- abschnitt	Bezeichnung	Anfängliche Zahlungsrückstände EUR	Laufendes Soll EUR	Gesamt Soll EUR
4292	Seniorenbetreuung.	0,00	116,50	116,50
4295	Mobile Altenhilfe.	0,00	1.319,20	1.319,20
4297	Sozialberatungsstellen nach dem OÖSHG 1998	0,00	0,00	0,00
4298	Betreute Wohngemeinschaft für Menschen mit Demenz.	0,00	0,00	0,00
4392	Soziale Dienste für Kinder und Jugendliche	0,00	0,00	0,00
5001	Sanitätsdienst	0,00	498,00	498,00
5192	Beratungsstelle bei Alkoholproblemen	0,00	115,77	115,77
5193	Sozialpsychische Beratungsdienste.	0,00	131,48	131,48
5800	Einrichtungen der Veterinärmedizin	0,00	437,77	437,77
6002	Wasserbau.	0,00	0,00	0,00
6171	Straßenmeisterei	0,00	121,64	121,64
6400	Einrichtungen und Maßnahmen nach der Straßenverkehrsordnung.	0,00	0,00	0,00
6401	Parkraumbewirtschaftung.	0,00	195,90	195,90
8001	Gebäudeverwaltung.	0,00	347,31	347,31
8010	Liegenschaftsverwaltung.	0,00	0,00	0,00
8200	Zentrale Betriebsverwaltung.	0,00	0,00	0,00
8201	Werkstättenbetrieb	0,00	0,00	0,00
8591	Haus Leopold Spitzer (alt)	0,00	0,00	0,00
8592	Haus Neustadt.	0,00	666,52	666,52
8593	Hallenbad.	0,00	281,29	281,29
8594	Haus Vogelweide.	0,00	153,00	153,00
8595	Haus Leopold Spitzer	0,00	0,00	0,00
8601	Stadtgärtnerei	0,00	408,33	408,33
9001	Finanzmanagement	0,00	0,00	0,00
9002	Stadtbuchhaltung	0,00	178,92	178,92
9003	Steuerverwaltung	0,00	1.023,56	1.023,56
9006	Controlling.	0,00	0,00	0,00
Gesamtsumme Deckungskreis EDVPC		0,00	418.934,32	418.934,32

Rechnungsabschluss der Stadt Wels 2019

D e c k u n g s k r e i s e

E D V P C EDV-Geräte und Anwendungssoftware AO-Haushalt

E D V P C

Teil- abschnitt	Ist EUR	Schließliche Zahlungsrückstände EUR	Voranschlag EUR	Nachtrags- voranschlag EUR	Gesamt- voranschlag EUR	Unterschied lfd.Soll - Günstiger EUR	Gesamt-VA Ungünstiger EUR
4292	116,50	0,00	0	0	0	0,00	116,50
4295	1.319,20	0,00	0	0	0	0,00	1.319,20
4297	0,00	0,00	0	0	0	0,00	0,00
4298	0,00	0,00	0	0	0	0,00	0,00
4392	0,00	0,00	0	0	0	0,00	0,00
5001	498,00	0,00	0	0	0	0,00	498,00
5192	115,77	0,00	0	0	0	0,00	115,77
5193	131,48	0,00	0	0	0	0,00	131,48
5800	437,77	0,00	0	0	0	0,00	437,77
6002	0,00	0,00	0	0	0	0,00	0,00
6171	121,64	0,00	0	0	0	0,00	121,64
6400	0,00	0,00	0	0	0	0,00	0,00
6401	195,90	0,00	0	0	0	0,00	195,90
8001	347,31	0,00	0	0	0	0,00	347,31
8010	0,00	0,00	0	0	0	0,00	0,00
8200	0,00	0,00	0	0	0	0,00	0,00
8201	0,00	0,00	0	0	0	0,00	0,00
8591	0,00	0,00	0	0	0	0,00	0,00
8592	666,52	0,00	0	0	0	0,00	666,52
8593	281,29	0,00	0	0	0	0,00	281,29
8594	153,00	0,00	0	0	0	0,00	153,00
8595	0,00	0,00	0	0	0	0,00	0,00
8601	408,33	0,00	0	0	0	0,00	408,33
9001	0,00	0,00	0	0	0	0,00	0,00
9002	178,92	0,00	0	0	0	0,00	178,92
9003	1.023,56	0,00	0	0	0	0,00	1.023,56
9006	0,00	0,00	0	0	0	0,00	0,00
	418.934,32	0,00	399.400	0	399.400	150.372,87	169.907,19

Rechnungsabschluss der Stadt Wels 2019

D e c k u n g s k r e i s e

F D S V A Deckungsklasse Parkraumbewirtschaftung

F D S V A

Kenn- ziffer	Bezeichnung	Anfängliche		Gesamt Soll EUR
		Zahlungsrückstände EUR	Laufendes Soll EUR	
042000	Amtsausstattung	0,00	0,00	0,00
400000	Geringwertige Wirtschaftsgüter des Anlagevermögens	0,00	399,45	399,45
403000	Handelswaren	0,00	0,00	0,00
456000	Schreib-, Zeichen- und sonstige Büromittel	0,00	2.640,16	2.640,16
457000	Druckwerke	0,00	9.100,98	9.100,98
458000	Mittel zur ärztl. Betreuung und Gesundheitsvorsorge	0,00	0,00	0,00
459000	Sonstige Verbrauchsgüter	0,00	6,82	6,82
459100	Sonstige Verbrauchsgüter für Parkscheinautomaten	0,00	40,01	40,01
618100	Instandhaltung der sonstigen Betriebsausstattung	0,00	0,00	0,00
619000	Instandhaltung von Sonderanlagen	0,00	67.634,96	67.634,96
640000	Rechtskosten	0,00	30.077,70	30.077,70
728000	Entgelte für sonstige Leistungen	0,00	2.755,10	2.755,10
728200	Inkasso	0,00	7.412,00	7.412,00
728300	Überwachung	0,00	631.828,30	631.828,30
	Summe Teilabschnitt FDSVA			
	Ausgaben Zugleich Zuschuss	0,00	751.895,48	751.895,48

Rechnungsabschluss der Stadt Wels 2019

D e c k u n g s k r e i s e

F D S V A Deckungsklasse Parkraumbewirtschaftung

F D S V A

Kenn- ziffer	Ist EUR	Schließliche		Nachtrags- voranschlag EUR	Gesamt- voranschlag EUR	Unterschied lfd.Soll - Gesamt-VA		AOB
		Zahlungsrückstände EUR	Voranschlag EUR			Günstiger EUR	Ungünstiger EUR	
042000	0,00	0,00	0	0	0	0,00	0,00	FDSV
400000	399,45	0,00	400	0	400	0,55	0,00	FDSV
403000	0,00	0,00	8.500	0	8.500	8.500,00	0,00	FDSV
456000	2.640,16	0,00	2.300	0	2.300	0,00	340,16	FDSV
457000	9.100,98	0,00	10.000	0	10.000	899,02	0,00	FDSV
458000	0,00	0,00	100	0	100	100,00	0,00	FDSV
459000	6,82	0,00	100	0	100	93,18	0,00	FDSV
459100	40,01	0,00	100	0	100	59,99	0,00	FDSV
618100	0,00	0,00	200	0	200	200,00	0,00	FDSV
619000	67.634,96	0,00	85.000	0	85.000	17.365,04	0,00	FDSV
640000	30.077,70	0,00	29.000	0	29.000	0,00	1.077,70	FDSV
728000	2.755,10	0,00	7.000	0	7.000	4.244,90	0,00	FDSV
728200	7.412,00	0,00	7.500	0	7.500	88,00	0,00	FDSV
728300	631.828,30	0,00	636.500	0	636.500	4.671,70	0,00	FDSV
	751.895,48	0,00	786.700	0	786.700	36.222,38	1.417,86	

Rechnungsabschluss der Stadt Wels 2019

D e c k u n g s k r e i s e

F D S V A Deckungsklasse Parkraumbewirtschaftung

F D S V A

Teil- abschnitt	Bezeichnung	Anfängliche Zahlungsrückstände EUR	Laufendes Soll EUR	Gesamt Soll EUR
6401	Parkraumbewirtschaftung	0,00	751.895,48	751.895,48
	Gesamtsumme Deckungskreis FDSVA	0,00	751.895,48	751.895,48

Rechnungsabschluss der Stadt Wels 2019

D e c k u n g s k r e i s e

F D S V A Deckungsklasse Parkraumbewirtschaftung

F D S V A

Teil- abschnitt	Ist EUR	Schließliche Zahlungsrückstände EUR	Voranschlag EUR	Nachtrags- voranschlag EUR	Gesamt- voranschlag EUR	Unterschied lfd.Soll - Günstiger EUR	Gesamt-VA Ungünstiger EUR
6401	751.895,48	0,00	786.700	0	786.700	36.222,38	1.417,86
	751.895,48	0,00	786.700	0	786.700	36.222,38	1.417,86

Rechnungsabschluss der Stadt Wels 2019

D e c k u n g s k r e i s e

M D B G F Betriebliche Gesundheitsförderung

M D B G F

Kenn- ziffer	Bezeichnung	Anfängliche Zahlungsrückstände EUR	Laufendes Soll EUR	Gesamt Soll EUR
403000	Handelsgüter	0,00	0,00	0,00
728000	Entgelte für sonstige Leistungen	0,00	3.535,50	3.535,50
	Summe Teilabschnitt MDBGF	0,00	3.535,50	3.535,50
	Ausgaben Zugleich Zuschuss			

Rechnungsabschluss der Stadt Wels 2019

D e c k u n g s k r e i s e

M D B G F Betriebliche Gesundheitsförderung

M D B G F

Kenn- ziffer	Ist EUR	Schließliche	Voranschlag EUR	Nachtrags-	Gesamt-	Unterschied lfd.Soll - Gesamt-VA		AOB
		Zahlungsrückstände EUR		voranschlag EUR		Günstiger EUR	Ungünstiger EUR	
403000	0,00	0,00	0	0	0	0,00	0,00	MDBG
728000	3.535,50	0,00	5.000	0	5.000	1.464,50	0,00	MDBG
	3.535,50	0,00	5.000	0	5.000	1.464,50	0,00	

Rechnungsabschluss der Stadt Wels 2019

D e c k u n g s k r e i s e

M D B G F Betriebliche GesundheitsFörderung

M D B G F

Teil- abschnitt	Bezeichnung	Anfängliche Zahlungsrückstände EUR	Laufendes Soll EUR	Gesamt Soll EUR
0993	Betriebliche GesundheitsFörderung.	0,00	3.535,50	3.535,50
	Gesamtsumme Deckungskreis MDBGF	0,00	3.535,50	3.535,50

Rechnungsabschluss der Stadt Wels 2019

D e c k u n g s k r e i s e

M D B G F Betriebliche Gesundheitsförderung

M D B G F

Teil- abschnitt	Ist Zahlungsrückstände EUR	Schließliche Zahlungsrückstände EUR	Voranschlag EUR	Nachtrags- voranschlag EUR	Gesamt- voranschlag EUR	Unterschied lfd.Soll - Günstiger EUR	Gesamt-VA Ungünstiger EUR
0993	3.535,50	0,00	5.000	0	5.000	1.464,50	0,00
	3.535,50	0,00	5.000	0	5.000	1.464,50	0,00

Rechnungsabschluss der Stadt Wels 2019

D e c k u n g s k r e i s e

O Ö R O G Kanal- bzw. Wasserleitungsanschlußbeiträge gem. O.ö.ROG O Ö R O G

Kenn- ziffer	Bezeichnung	Anfängliche Zahlungsrückstände EUR	Laufendes Soll EUR	Gesamt Soll EUR
729100	Kanal-Aufschlie.beitr.O.ö.ROG-Weiterleitung an EWWAG. . . .	0,00	51.149,66	51.149,66
729200	Wasserleitungs-Aufschlie.beit.O.ö.ROG-Weiterl.an EWWAG. . .	0,00	20.769,61	20.769,61
	Summe Teilabschnitt OÖROG			
	Ausgaben	0,00	71.919,27	71.919,27
	Zugleich Zuschuss			

Rechnungsabschluss der Stadt Wels 2019

D e c k u n g s k r e i s e

O Ö R O G Kanal- bzw. Wasserleitungsanschlußbeiträge gem. O.ö.ROG

O Ö R O G

Kenn- ziffer	Ist EUR	Schließliche		Nachtrags- voranschlag EUR	Gesamt- voranschlag EUR	Unterschied lfd.Soll - Gesamt-VA		AOB
		Zahlungsrückstände EUR	Voranschlag EUR			Günstiger EUR	Ungünstiger EUR	
729100	51.149,66	0,00	35.000	0	35.000	0,00	16.149,66	FDSV
729200	20.769,61	0,00	15.000	0	15.000	0,00	5.769,61	FDSV
	71.919,27	0,00	50.000	0	50.000	0,00	21.919,27	

Rechnungsabschluss der Stadt Wels 2019

D e c k u n g s k r e i s e

O Ö R O G Kanal- bzw. Wasserleitungsanschlußbeiträge gem. O.ö.ROG O Ö R O G

Teil- abschnitt	Bezeichnung	Anfängliche Zahlungsrückstände EUR	Laufendes Soll EUR	Gesamt Soll EUR
6120	Gemeindestraßen.	0,00	71.919,27	71.919,27
	Gesamtsumme Deckungskreis OÖROG	0,00	71.919,27	71.919,27

Rechnungsabschluss der Stadt Wels 2019

D e c k u n g s k r e i s e

O Ö R O G Kanal- bzw. Wasserleitungsanschlußbeiträge gem. O.ö.ROG

O Ö R O G

Teil- abschnitt	Ist EUR	Schließliche Zahlungsrückstände EUR	Voranschlag EUR	Nachtrags- voranschlag EUR	Gesamt- voranschlag EUR	Unterschied lfd.Soll - Günstiger EUR	Gesamt-VA Ungünstiger EUR
6120	71.919,27	0,00	50.000	0	50.000	0,00	21.919,27
	71.919,27	0,00	50.000	0	50.000	0,00	21.919,27

Rechnungsabschluss der Stadt Wels 2019

Deckungskreis

S D F M A Deckungsklasse Amtsgebäude

S D F M A

Kenn- ziffer	Bezeichnung	Anfängliche		Gesamt Soll	
		Zahlungsrückstände EUR	Laufendes Soll EUR		Soll EUR
006000	Sonstige Grundstückseinrichtungen	0,00	0,00	0,00	
010000	Gebäude	0,00	5.138,99	5.138,99	
020000	Maschinen und maschinelle Anlagen	0,00	0,00	0,00	
030100	Werkzeuge und Geräte	0,00	978,60	978,60	
042000	Amtsausstattung	0,00	1.062,62	1.062,62	
043000	Betriebsausstattung	0,00	636,02	636,02	
050000	Sonderanlagen	0,00	6.076,63	6.076,63	
400000	Geringwertige Wirtschaftsgüter des Anlagevermögens	0,00	16.913,17	16.913,17	
400200	Geringwertige Wirtschaftsgüter des Anlagevermögens	0,00	436,85	436,85	
400300	Geringwertige Wirtschaftsgüter des Anlagevermögens	0,00	0,00	0,00	
400400	Geringwertige Wirtschaftsgüter des Anlagevermögens	0,00	294,62	294,62	
420000	Pflanzliche Rohstoffe	0,00	0,00	0,00	
423000	Roh- und Hilfsstoffe für das Bauhauptgewerbe	0,00	0,00	0,00	
424000	Roh-u.Hilfsstoffe f.d.Baunebengewerbe	0,00	0,00	0,00	
425000	Sonstige Roh- und Hilfsstoffe	0,00	0,00	0,00	
428000	Fertig bezogene Teile	0,00	4,39	4,39	
430000	Lebensmittel	0,00	21,18	21,18	
440000	Futtermittel	0,00	0,00	0,00	
451000	Brennstoffe	0,00	623,80	623,80	
455000	Chemische und sonstige artverwandte Mittel	0,00	423,79	423,79	
456000	Schreib-, Zeichen- und sonstige Büromittel	0,00	471,82	471,82	
457000	Druckwerke	0,00	0,00	0,00	
458000	Mittel zur ärztl. Betreuung und Gesundheitsvorsorge	0,00	355,81	355,81	
459000	Sonstige Verbrauchsgüter	0,00	8.938,59	8.938,59	
459100	Sonstige Verbrauchsgüter	0,00	3.206,39	3.206,39	
480000	Fremdbearbeitung	0,00	0,00	0,00	
610000	Instandhaltung von Grund und Boden	0,00	0,00	0,00	
610100	Instandhaltung von Grund und Boden (USZ II)	0,00	0,00	0,00	
613000	Unterschiedliche Bezeichnungen bei dieser Post in Verwendung	0,00	8.488,80	8.488,80	
614000	Instandhaltung von Gebäuden	0,00	178.273,78	178.273,78	
614100	Unterschiedliche Bezeichnungen bei dieser Post in Verwendung	0,00	28.240,90	28.240,90	
614200	Instandhaltung von Gebäuden	0,00	3.027,49	3.027,49	
616000	Instandhaltung von Maschinen u. maschinellen Anlagen	0,00	0,00	0,00	
618100	Instandhaltung der sonstigen Betriebsausstattung	0,00	7.381,85	7.381,85	
618200	Instandhaltung der sonstigen Betriebsausstattung	0,00	286,12	286,12	
618300	Instandhaltung der sonstigen Betriebsausstattung	0,00	0,00	0,00	
620000	Personen- und Gütertransporte	0,00	0,00	0,00	
640000	Rechtskosten	0,00	7,50	7,50	
700000	Mietzinse	0,00	5.270,85	5.270,85	
700100	Mietzinse	0,00	1.198,74	1.198,74	
700200	Mietzinse	0,00	7,56	7,56	
710000	Öffentliche Abgaben (Ausgaben), ohne Gebühren gemäß FAG	0,00	2.940,72	2.940,72	
728000	Entgelte für sonstige Leistungen	0,00	32.559,63	32.559,63	
728100	Unterschiedliche Bezeichnungen bei dieser Post in Verwendung	0,00	8.536,45	8.536,45	
728200	Entgelte für sonstige Leistungen	0,00	356,38	356,38	
	Summe Teilabschnitt SDFMA	Ausgaben	0,00	322.160,04	322.160,04
		Zugleich Zuschuss			

Rechnungsabschluss der Stadt Wels 2019

D e c k u n g s k r e i s e

S D F M A Deckungsklasse Amtsgebäude

S D F M A

Kenn- ziffer	Ist EUR	Schließliche		Voranschlag EUR	Nachtrags- voranschlag EUR	Gesamt- voranschlag EUR	Unterschied lfd.Soll - Gesamt-VA		AOB
		Zahlungsrückstände EUR					Günstiger EUR	Ungünstiger EUR	
006000	0,00	0,00		0	0	0	0,00	0,00	SDFM
010000	5.138,99	0,00		0	0	0	0,00	5.138,99	SDFM
020000	0,00	0,00		10.000	0	10.000	10.000,00	0,00	SDFM
030100	978,60	0,00		0	0	0	0,00	978,60	SDFM
042000	1.062,62	0,00		2.000	0	2.000	937,38	0,00	SDFM
043000	636,02	0,00		0	0	0	0,00	636,02	SDFM
050000	6.076,63	0,00		0	0	0	0,00	6.076,63	SDFM
400000	16.913,17	0,00		13.500	0	13.500	464,35	3.877,52	SDFM
400200	436,85	0,00		200	0	200	0,00	236,85	SDFM
400300	0,00	0,00		0	0	0	0,00	0,00	SDFM
400400	294,62	0,00		2.100	0	2.100	1.900,00	94,62	SDFM
420000	0,00	0,00		100	0	100	100,00	0,00	SDFM
423000	0,00	0,00		1.000	0	1.000	1.000,00	0,00	SDFM
424000	0,00	0,00		8.200	0	8.200	8.200,00	0,00	SDFM
425000	0,00	0,00		1.000	0	1.000	1.000,00	0,00	SDFM
428000	4,39	0,00		30.000	0	30.000	29.995,61	0,00	SDFM
430000	21,18	0,00		0	0	0	0,00	21,18	SDFM
440000	0,00	0,00		0	0	0	0,00	0,00	SDFM
451000	623,80	0,00		2.000	0	2.000	1.376,20	0,00	SDFM
455000	423,79	0,00		2.000	0	2.000	1.576,21	0,00	SDFM
456000	471,82	0,00		1.200	0	1.200	728,18	0,00	SDFM
457000	0,00	0,00		700	0	700	700,00	0,00	SDFM
458000	355,81	0,00		100	0	100	0,00	255,81	SDFM
459000	8.929,92	8,67		12.400	0	12.400	5.028,55	1.567,14	SDFM
459100	3.206,39	0,00		1.400	0	1.400	74,15	1.880,54	SDFM
480000	0,00	0,00		800	0	800	800,00	0,00	SDFM
610000	0,00	0,00		1.300	0	1.300	1.300,00	0,00	SDFM
610100	0,00	0,00		200	0	200	200,00	0,00	SDFM
613000	8.488,80	0,00		10.600	0	10.600	3.721,21	1.610,01	SDFM
614000	178.273,78	0,00		124.800	0	124.800	1.607,52	55.081,30	SDFM
614100	28.240,90	0,00		23.400	0	23.400	2.297,94	7.138,84	SDFM
614200	3.027,49	0,00		3.000	0	3.000	280,54	308,03	SDFM
616000	0,00	0,00		3.000	0	3.000	3.000,00	0,00	SDFM
618100	7.381,85	0,00		9.600	0	9.600	2.385,44	167,29	SDFM
618200	286,12	0,00		200	0	200	100,00	186,12	SDFM
618300	0,00	0,00		200	0	200	200,00	0,00	SDFM
620000	0,00	0,00		500	0	500	500,00	0,00	SDFM
640000	7,50	0,00		200	0	200	192,50	0,00	SDFM
700000	5.270,85	0,00		11.200	0	11.200	6.264,57	335,42	SDFM
700100	1.198,74	0,00		100	0	100	100,00	1.198,74	SDFM
700200	7,56	0,00		0	0	0	0,00	7,56	SDFM
710000	2.940,72	0,00		3.300	0	3.300	359,28	0,00	SDFM
728000	32.559,63	0,00		48.300	0	48.300	20.579,18	4.838,81	SDFM
728100	8.536,45	0,00		12.500	0	12.500	8.229,55	4.266,00	SDFM
728200	356,38	0,00		0	0	0	0,00	356,38	SDFM
	322.151,37	8,67		341.100	0	341.100	115.198,36	96.258,40	

Rechnungsabschluss der Stadt Wels 2019

D e c k u n g s k r e i s e

S D F M A Deckungsklasse Amtsgebäude

S D F M A

Teil- abschnitt	Bezeichnung	Anfängliche Zahlungsrückstände EUR	Laufendes Soll EUR	Gesamt Soll EUR
0290	Amtsgebäude	0,00	145.235,55	145.235,55
0501	Aufenthaltswesen	0,00	2.618,03	2.618,03
1630	Freiwillige Feuerwehr	0,00	794,14	794,14
2596	Jugendtreffs	0,00	883,29	883,29
2700	Volkshochschulen	0,00	3.773,91	3.773,91
2731	Stadtbücherei	0,00	1.813,51	1.813,51
3201	Musikschule	0,00	7.958,63	7.958,63
3603	Minoriten - Museum	0,00	24.107,32	24.107,32
3610	Nichtwissenschaftliche Archive	0,00	2.456,75	2.456,75
3801	Medien Kultur Haus	0,00	26.252,30	26.252,30
4391	Streetwork	0,00	380,76	380,76
5100	Medizinische Bereichsversorgung	0,00	0,00	0,00
5111	Mutterberatung	0,00	416,38	416,38
5113	Familienberatung	0,00	266,87	266,87
5122	Drogenberatungsstelle Circle	0,00	1.345,49	1.345,49
5192	Beratungsstelle bei Alkoholproblemen	0,00	725,02	725,02
5193	Sozialpsychische Beratungsdienste	0,00	498,16	498,16
5194	Kontaktstelle für Selbsthilfegruppen	0,00	144,98	144,98
6171	Straßenmeisterei	0,00	6.301,78	6.301,78
8121	Öffentliche Bedürfnisanstalten	0,00	4.453,43	4.453,43
8200	Zentrale Betriebsverwaltung	0,00	0,00	0,00
8201	Werkstättenbetrieb	0,00	34.384,15	34.384,15
8212	KFZ-Werkstätte	0,00	4.766,39	4.766,39
8521	Betriebe der Müllbeseitigung - Abfallabfuhr	0,00	2.367,36	2.367,36
8523	Betriebe der Müllbeseitigung - Abfallwirtschaft	0,00	12.094,82	12.094,82
8601	Stadtgärtnerei	0,00	2.719,46	2.719,46
8942	Stadthalle	0,00	20.657,39	20.657,39
8944	Veranstaltungszentrum Minoriten	0,00	14.744,17	14.744,17
Gesamtsumme Deckungskreis SDFMA		0,00	322.160,04	322.160,04

Rechnungsabschluss der Stadt Wels 2019

D e c k u n g s k r e i s e

S D F M A Deckungsklasse Amtsgebäude

S D F M A

Teil- abschnitt	Ist EUR	Schließliche Zahlungsrückstände EUR	Voranschlag EUR	Nachtrags- voranschlag EUR	Gesamt- voranschlag EUR	Unterschied lfd.Soll - Günstiger EUR	Gesamt-VA Ungünstiger EUR
0290	145.235,55	0,00	140.200	0	140.200	28.118,36	33.153,91
0501	2.618,03	0,00	2.800	0	2.800	445,48	263,51
1630	794,14	0,00	1.100	0	1.100	354,82	48,96
2596	883,29	0,00	700	0	700	128,70	311,99
2700	3.773,91	0,00	4.700	0	4.700	1.545,74	619,65
2731	1.813,51	0,00	1.700	0	1.700	300,00	413,51
3201	7.958,63	0,00	7.900	0	7.900	1.900,00	1.958,63
3603	24.107,32	0,00	14.000	0	14.000	2.752,52	12.859,84
3610	2.456,75	0,00	1.700	0	1.700	300,00	1.056,75
3801	26.252,30	0,00	9.000	0	9.000	928,07	18.180,37
4391	380,76	0,00	0	0	0	0,00	380,76
5100	0,00	0,00	600	0	600	600,00	0,00
5111	416,38	0,00	900	0	900	509,30	25,68
5113	266,87	0,00	0	0	0	0,00	266,87
5122	1.345,49	0,00	0	0	0	0,00	1.345,49
5192	725,02	0,00	0	0	0	0,00	725,02
5193	498,16	0,00	0	0	0	0,00	498,16
5194	144,98	0,00	0	0	0	0,00	144,98
6171	6.301,78	0,00	5.500	0	5.500	100,00	901,78
8121	4.453,43	0,00	4.200	0	4.200	307,60	561,03
8200	0,00	0,00	5.200	0	5.200	5.200,00	0,00
8201	34.375,48	8,67	99.500	0	99.500	68.765,52	3.649,67
8212	4.766,39	0,00	4.500	0	4.500	348,55	614,94
8521	2.367,36	0,00	2.700	0	2.700	332,64	0,00
8523	12.094,82	0,00	2.600	0	2.600	100,00	9.594,82
8601	2.719,46	0,00	3.100	0	3.100	380,54	0,00
8942	20.657,39	0,00	18.300	0	18.300	279,28	2.636,67
8944	14.744,17	0,00	10.200	0	10.200	1.501,24	6.045,41
	322.151,37	8,67	341.100	0	341.100	115.198,36	96.258,40

Rechnungsabschluss der Stadt Wels 2019

D e c k u n g s k r e i s e

S D F M B Deckungsklasse Wohn- und Geschäftsgebäude

S D F M B

Kenn- ziffer	Bezeichnung	Anfängliche		Gesamt Soll EUR
		Zahlungsrückstände EUR	Laufendes Soll EUR	
043000	Betriebsausstattung	0,00	0,00	0,00
400000	Geringwertige Wirtschaftsgüter des Anlagevermögens	0,00	122,65	122,65
459000	Sonstige Verbrauchsgüter	0,00	183,00	183,00
610000	Instandhaltung von Grund und Boden	0,00	0,00	0,00
613000	Instandhaltung von sonstigen Grundstückseinrichtungen	0,00	336,67	336,67
614000	Instandhaltung von Gebäuden	0,00	23.216,16	23.216,16
614100	Instandhalt.von Gebäuden-Verrechenbare Betriebskosten	0,00	4.007,39	4.007,39
618100	Instandhaltung der sonstigen Betriebsausstattung	0,00	0,00	0,00
640100	Rechtskosten	0,00	0,00	0,00
642000	Beratungskosten	0,00	0,00	0,00
728000	Entgelte für sonstige Leistungen	0,00	2.845,40	2.845,40
764000	Entschädigungen	0,00	0,00	0,00
	Summe Teilabschnitt SDFMB			
	Ausgaben	0,00	30.711,27	30.711,27
	Zugleich Zuschuss			

Rechnungsabschluss der Stadt Wels 2019

D e c k u n g s k r e i s e

S D F M B Deckungsklasse Wohn- und Geschäftsgebäude

S D F M B

Kenn- ziffer	Ist EUR	Schließliche		Nachtrags- voranschlag EUR	Gesamt- voranschlag EUR	Unterschied lfd.Soll - Gesamt-VA		AOB
		Zahlungsrückstände EUR	Voranschlag EUR			Günstiger EUR	Ungünstiger EUR	
043000	0,00	0,00	2.000	0	2.000	2.000,00	0,00	SDFM
400000	122,65	0,00	700	0	700	577,35	0,00	SDFM
459000	183,00	0,00	200	0	200	17,00	0,00	SDFM
610000	0,00	0,00	700	0	700	700,00	0,00	SDFM
613000	336,67	0,00	200	0	200	0,00	136,67	SDFM
614000	23.216,16	0,00	12.200	0	12.200	0,00	11.016,16	SDFM
614100	4.007,39	0,00	4.000	0	4.000	0,00	7,39	SDFM
618100	0,00	0,00	600	0	600	600,00	0,00	SDFM
640100	0,00	0,00	0	0	0	0,00	0,00	SDFM
642000	0,00	0,00	0	0	0	0,00	0,00	SDFM
728000	2.845,40	0,00	4.400	0	4.400	1.554,60	0,00	SDFM
764000	0,00	0,00	2.000	0	2.000	2.000,00	0,00	SDFM
	30.711,27	0,00	27.000	0	27.000	7.448,95	11.160,22	

Rechnungsabschluss der Stadt Wels 2019

D e c k u n g s k r e i s e

S D F M B Deckungsklasse Wohn- und Geschäftsgebäude		S D F M B		
Teil- abschnitt	Bezeichnung	Anfängliche Zahlungsrückstände EUR	Laufendes Soll EUR	Gesamt Soll EUR
8460	Wohn- und Geschäftsgebäude	0,00	30.711,27	30.711,27
	Gesamtsumme Deckungskreis SDFMB	0,00	30.711,27	30.711,27

Rechnungsabschluss der Stadt Wels 2019

D e c k u n g s k r e i s e

S D F M B Deckungsklasse Wohn- und Geschäftsgebäude

S D F M B

Teil- abschnitt	Ist EUR	Schließliche Zahlungsrückstände EUR	Voranschlag EUR	Nachtrags- voranschlag EUR	Gesamt- voranschlag EUR	Unterschied lfd.Soll - Günstiger EUR	Gesamt-VA Ungünstiger EUR
8460	30.711,27	0,00	27.000	0	27.000	7.448,95	11.160,22
	30.711,27	0,00	27.000	0	27.000	7.448,95	11.160,22

Rechnungsabschluss der Stadt Wels 2019

D e c k u n g s k r e i s e

S D F M C		DKL Instandhaltung und Adaptierung Amts- und Betriebsgebäude			S D F M C	
Kenn- ziffer	Bezeichnung	Anfängliche Zahlungsrückstände EUR	Laufendes Soll EUR	Gesamt Soll EUR		
614900	Instandhaltung von Gebäuden.	0,00	153.638,21	153.638,21		
	Summe Teilabschnitt SDFMC	Ausgaben Zugleich Zuschuss	0,00	153.638,21	153.638,21	

Rechnungsabschluss der Stadt Wels 2019

D e c k u n g s k r e i s e

S D F M C		DKL Instandhaltung und Adaptierung Amts- und Betriebsgebäude						S D F M C	
Kenn- ziffer	Ist EUR	Schließliche		Voranschlag EUR	Nachtrags- voranschlag EUR	Gesamt- voranschlag EUR	Unterschied lfd.Soll - Gesamt-VA		AOB
		Zahlungsrückstände EUR					Günstiger EUR	Ungünstiger EUR	
614900	153.638,21	0,00		100.000	0	100.000	99.691,65	153.329,86	SDFM
	153.638,21	0,00		100.000	0	100.000	99.691,65	153.329,86	

Rechnungsabschluss der Stadt Wels 2019

Deckungskreise

S D F M C DKL Instandhaltung und Adaptierung Amts- und Betriebsgebäude

S D F M C

Teil- abschnitt	Bezeichnung	Anfängliche Zahlungsrückstände EUR	Laufendes Soll EUR	Gesamt Soll EUR
0290	Amtsgebäude	0,00	308,35	308,35
0501	Aufenthaltswesen	0,00	0,00	0,00
3603	Minoriten - Museum	0,00	1.500,04	1.500,04
4391	Streetwork	0,00	0,00	0,00
5113	Familienberatung	0,00	0,00	0,00
5122	Drogenberatungsstelle Circle	0,00	0,00	0,00
5192	Beratungsstelle bei Alkoholproblemen	0,00	0,00	0,00
5193	Sozialpsychische Beratungsdienste	0,00	0,00	0,00
6171	Straßenmeisterei	0,00	115.827,20	115.827,20
8201	Werkstättenbetrieb	0,00	0,00	0,00
8460	Wohn- und Geschäftsgebäude	0,00	860,13	860,13
8521	Betriebe der Müllbeseitigung - Abfallabfuhr.	0,00	0,00	0,00
8601	Stadtgärtnerei	0,00	0,00	0,00
8944	Veranstaltungszentrum Minoriten.	0,00	35.142,49	35.142,49
Gesamtsumme Deckungskreis SDFMC		0,00	153.638,21	153.638,21

Rechnungsabschluss der Stadt Wels 2019

D e c k u n g s k r e i s e

S D F M C DKL Instandhaltung und Adaptierung Amts- und Betriebsgebäude

S D F M C

Teil- abschnitt	Ist EUR	Schließliche Zahlungsrückstände EUR	Voranschlag EUR	Nachtrags- voranschlag EUR	Gesamt- voranschlag EUR	Unterschied lfd.Soll - Günstiger EUR	Gesamt-VA Ungünstiger EUR
0290	308,35	0,00	100.000	0	100.000	99.691,65	0,00
0501	0,00	0,00	0	0	0	0,00	0,00
3603	1.500,04	0,00	0	0	0	0,00	1.500,04
4391	0,00	0,00	0	0	0	0,00	0,00
5113	0,00	0,00	0	0	0	0,00	0,00
5122	0,00	0,00	0	0	0	0,00	0,00
5192	0,00	0,00	0	0	0	0,00	0,00
5193	0,00	0,00	0	0	0	0,00	0,00
6171	115.827,20	0,00	0	0	0	0,00	115.827,20
8201	0,00	0,00	0	0	0	0,00	0,00
8460	860,13	0,00	0	0	0	0,00	860,13
8521	0,00	0,00	0	0	0	0,00	0,00
8601	0,00	0,00	0	0	0	0,00	0,00
8944	35.142,49	0,00	0	0	0	0,00	35.142,49
	153.638,21	0,00	100.000	0	100.000	99.691,65	153.329,86

Rechnungsabschluss der Stadt Wels 2019

D e c k u n g s k r e i s e

S D F M D Deckungsklasse Facility Management - Reinigung

S D F M D

Kenn- ziffer	Bezeichnung	Anfängliche	Laufendes Soll	Gesamt Soll
		Zahlungsrückstände EUR		
042000	Amtsausstattung	0,00	7.529,75	7.529,75
400000	Geringwertige Wirtschaftsgüter des Anlagevermögens	0,00	1.386,74	1.386,74
400300	Geringwertige Wirtschaftsgüter des Anlagevermögens	0,00	539,01	539,01
455000	Chemische und sonstige artverwandte Mittel	0,00	0,00	0,00
456000	Schreib-, Zeichen- und sonstige Büromittel	0,00	1.399,80	1.399,80
457000	Druckwerke	0,00	189,30	189,30
458000	Mittel zur ärztl. Betreuung und Gesundheitsvorsorge	0,00	0,00	0,00
459000	Sonstige Verbrauchsgüter	0,00	6.884,77	6.884,77
618100	Instandhaltung der sonstigen Betriebsausstattung	0,00	2.501,53	2.501,53
618200	Instandhaltung der sonstigen Betriebsausstattung	0,00	1.912,84	1.912,84
728000	Entgelte für sonstige Leistungen	0,00	204,40	204,40
	Summe Teilabschnitt SDFMD			
	Ausgaben	0,00	22.548,14	22.548,14
	Zugleich Zuschuss			

Rechnungsabschluss der Stadt Wels 2019

D e c k u n g s k r e i s e

S D F M D Deckungsklasse Facility Management - Reinigung

S D F M D

Kenn- ziffer	Ist EUR	Schließliche		Nachtrags- voranschlag EUR	Gesamt- voranschlag EUR	Unterschied lfd.Soll - Gesamt-VA		AOB
		Zahlungsrückstände EUR	Voranschlag EUR			Günstiger EUR	Ungünstiger EUR	
042000	7.529,75	0,00	5.000	0	5.000	0,00	2.529,75	SDFM
400000	1.386,74	0,00	3.900	0	3.900	2.513,26	0,00	SDFM
400300	539,01	0,00	0	0	0	0,00	539,01	SDFM
455000	0,00	0,00	400	0	400	400,00	0,00	SDFM
456000	1.399,80	0,00	500	0	500	0,00	899,80	SDFM
457000	189,30	0,00	100	0	100	0,00	89,30	SDFM
458000	0,00	0,00	100	0	100	100,00	0,00	SDFM
459000	6.884,77	0,00	6.500	0	6.500	0,00	384,77	SDFM
618100	2.501,53	0,00	2.000	0	2.000	0,00	501,53	SDFM
618200	1.912,84	0,00	0	0	0	0,00	1.912,84	SDFM
728000	204,40	0,00	2.000	0	2.000	1.795,60	0,00	SDFM
	22.548,14	0,00	20.500	0	20.500	4.808,86	6.857,00	

Rechnungsabschluss der Stadt Wels 2019

D e c k u n g s k r e i s e

S D F M D Deckungsklasse Facility Management - Reinigung

S D F M D

Teil- abschnitt	Bezeichnung	Anfängliche Zahlungsrückstände EUR	Laufendes Soll EUR	Gesamt Soll EUR
0123	Reinigung	0,00	20.096,29	20.096,29
2400	Kindergärten	0,00	2.301,25	2.301,25
2500	Schülerhorte	0,00	150,60	150,60
Gesamtsumme Deckungskreis SDFMD		0,00	22.548,14	22.548,14

Rechnungsabschluss der Stadt Wels 2019

D e c k u n g s k r e i s e

S D F M D Deckungsklasse Facility Management - Reinigung

S D F M D

Teil- abschnitt	Ist EUR	Schließliche Zahlungsrückstände EUR	Voranschlag EUR	Nachtrags- voranschlag EUR	Gesamt- voranschlag EUR	Unterschied lfd.Soll - Günstiger EUR	Gesamt-VA Ungünstiger EUR
0123	20.096,29	0,00	20.500	0	20.500	4.808,86	4.405,15
2400	2.301,25	0,00	0	0	0	0,00	2.301,25
2500	150,60	0,00	0	0	0	0,00	150,60
	22.548,14	0,00	20.500	0	20.500	4.808,86	6.857,00

Rechnungsabschluss der Stadt Wels 2019

D e c k u n g s k r e i s e

S D F M E DKL Masterplan Rathaussanierung

S D F M E

Kenn- ziffer	Bezeichnung	Anfängliche Zahlungsrückstände EUR	Laufendes Soll EUR	Gesamt Soll EUR
614200	Instandhaltungen - Masterplan Rathaussanierung	0,00	321.960,09	321.960,09
	Summe Teilabschnitt SDFME Ausgaben Zugleich Zuschuss	0,00	321.960,09	321.960,09

Rechnungsabschluss der Stadt Wels 2019

D e c k u n g s k r e i s e

S D F M E DKL Masterplan Rathaussanierung

S D F M E

Kenn- ziffer	Ist EUR	Schließliche	Voranschlag EUR	Nachtrags-	Gesamt- voranschlag EUR	Unterschied lfd.Soll -	Gesamt-VA	AOB
		Zahlungsrückstände EUR		voranschlag EUR		Günstiger EUR	Ungünstiger EUR	
614200	321.960,09	0,00	347.000	0	347.000	25.039,91	0,00	SDFM
	321.960,09	0,00	347.000	0	347.000	25.039,91	0,00	

Rechnungsabschluss der Stadt Wels 2019

D e c k u n g s k r e i s e

S D F M E DKL Masterplan Rathaussanierung

S D F M E

Teil- abschnitt	Bezeichnung	Anfängliche Zahlungsrückstände EUR	Laufendes Soll EUR	Gesamt Soll EUR
0290	Amtsgebäude.	0,00	321.960,09	321.960,09
	Gesamtsumme Deckungskreis SDFME	0,00	321.960,09	321.960,09

Rechnungsabschluss der Stadt Wels 2019

D e c k u n g s k r e i s e

S D F M E DKL Masterplan Rathaussanierung

S D F M E

Teil- abschnitt	Ist EUR	Schließliche Zahlungsrückstände EUR	Voranschlag EUR	Nachtrags- voranschlag EUR	Gesamt- voranschlag EUR	Unterschied lfd.Soll - Günstiger EUR	Gesamt-VA Ungünstiger EUR
0290	321.960,09	0,00	347.000	0	347.000	25.039,91	0,00
	321.960,09	0,00	347.000	0	347.000	25.039,91	0,00

Rechnungsabschluss der Stadt Wels 2019

D e c k u n g s k r e i s e

S D F M F Deckungsklasse Kindergärten und Horte

S D F M F

Kenn- ziffer	Bezeichnung	Anfängliche		Gesamt Soll EUR
		Zahlungsrückstände EUR	Laufendes Soll EUR	
020000	Maschinen und maschinelle Anlagen.	0,00	0,00	0,00
400400	Geringwertige Wirtschaftsgüter des Anlagevermögens	0,00	0,00	0,00
613000	Instandhaltung von sonstigen Grundstückseinrichtungen.	0,00	3.529,41	3.529,41
614000	Instandhaltung von Gebäuden.	0,00	149.182,45	149.182,45
616000	Instandhaltung von Maschinen u. maschinellen Anlagen	0,00	0,00	0,00
619000	Instandhaltung von Sonderanlagen	0,00	26.282,37	26.282,37
700000	Mietzinse.	0,00	42.424,91	42.424,91
701000	Pachtzinse	0,00	1.635,84	1.635,84
710000	Öffentliche Abgaben (Ausgaben), ohne Gebühren gemäß FAG.	0,00	2.591,96	2.591,96
711000	Geb.f.d.Benützung v.Gemeindeeinr.u.-anlagen gem.FAG (Au.	0,00	24.208,75	24.208,75
	Summe Teilabschnitt SDFMF		249.855,69	249.855,69
	Ausgaben	0,00		
	Zugleich Zuschuss			

Rechnungsabschluss der Stadt Wels 2019

D e c k u n g s k r e i s e

S D F M F Deckungsklasse Kindergärten und Horte

S D F M F

Kenn- ziffer	Ist EUR	Schließliche		Nachtrags- voranschlag EUR	Gesamt- voranschlag EUR	Unterschied lfd.Soll - Gesamt-VA		AOB
		Zahlungsrückstände EUR	Voranschlag EUR			Günstiger EUR	Ungünstiger EUR	
020000	0,00	0,00	500	0	500	500,00	0,00	SDFM
400400	0,00	0,00	0	0	0	0,00	0,00	SDFM
613000	3.529,41	0,00	7.300	0	7.300	3.770,59	0,00	SDFM
614000	149.182,45	0,00	98.700	0	98.700	0,00	50.482,45	SDFM
616000	0,00	0,00	1.600	0	1.600	1.600,00	0,00	SDFM
619000	26.282,37	0,00	12.100	0	12.100	0,00	14.182,37	SDFM
700000	42.424,91	0,00	36.300	0	36.300	541,49	6.666,40	SDFM
701000	1.635,84	0,00	3.100	0	3.100	1.464,16	0,00	SDFM
710000	2.591,96	0,00	2.800	0	2.800	208,04	0,00	SDFM
711000	24.208,75	0,00	25.600	0	25.600	1.391,25	0,00	SDFM
	249.855,69	0,00	188.000	0	188.000	9.475,53	71.331,22	

Rechnungsabschluss der Stadt Wels 2019

D e c k u n g s k r e i s e

S D F M F Deckungsklasse Kindergärten und Horte

S D F M F

Teil- abschnitt	Bezeichnung	Anfängliche Zahlungsrückstände EUR	Laufendes Soll EUR	Gesamt Soll EUR
2400	Kindergärten	0,00	174.787,66	174.787,66
2492	Kindergärten-Küche	0,00	5.783,57	5.783,57
2500	Schülerhorte	0,00	63.525,95	63.525,95
5191	Logopädischer Dienst	0,00	5.758,51	5.758,51
Gesamtsumme Deckungskreis SDFMF		0,00	249.855,69	249.855,69

Rechnungsabschluss der Stadt Wels 2019

D e c k u n g s k r e i s e

S D F M F Deckungsklasse Kindergärten und Horte

S D F M F

Teil- abschnitt	Ist EUR	Schließliche Zahlungsrückstände EUR	Voranschlag EUR	Nachtrags- voranschlag EUR	Gesamt- voranschlag EUR	Unterschied lfd.Soll - Günstiger EUR	Gesamt-VA Ungünstiger EUR
2400	174.787,66	0,00	145.200	0	145.200	4.979,13	34.566,79
2492	5.783,57	0,00	4.900	0	4.900	52,67	936,24
2500	63.525,95	0,00	31.600	0	31.600	3.902,24	35.828,19
5191	5.758,51	0,00	6.300	0	6.300	541,49	0,00
	249.855,69	0,00	188.000	0	188.000	9.475,53	71.331,22

Rechnungsabschluss der Stadt Wels 2019

D e c k u n g s k r e i s e

S D F M G Deckungsklasse Wochen- und Jahrmärkte - AOB SDFM

S D F M G

Kenn- ziffer	Bezeichnung	Anfängliche		Gesamt Soll
		Zahlungsrückstände EUR	Laufendes Soll EUR	
043100	Betriebsausstattung	0,00	6.585,57	6.585,57
400200	Geringwertige Wirtschaftsgüter des Anlagevermögens	0,00	815,83	815,83
455000	Chemische und sonstige artverwandte Mittel	0,00	0,00	0,00
459100	Sonstige Verbrauchsgüter	0,00	180,67	180,67
610000	Instandhaltung von Grund und Boden	0,00	0,00	0,00
613000	Instandhaltung von sonstigen Grundstückseinrichtungen	0,00	0,00	0,00
614000	Instandhaltung von Gebäuden	0,00	7.992,67	7.992,67
616000	Instandhaltung von Maschinen u. maschinellen Anlagen	0,00	0,00	0,00
700000	Mietzinse	0,00	35.249,07	35.249,07
728200	Entgelte für sonstige Leistungen	0,00	304,97	304,97
	Summe Teilabschnitt SDFMG			
	Ausgaben	0,00	51.128,78	51.128,78
	Zugleich Zuschuss			

Rechnungsabschluss der Stadt Wels 2019

D e c k u n g s k r e i s e

S D F M G Deckungsklasse Wochen- und Jahrmärkte - AOB SDFM

S D F M G

Kenn- ziffer	Ist EUR	Schließliche		Voranschlag EUR	Nachtrags- voranschlag EUR	Gesamt- voranschlag EUR	Unterschied lfd.Soll - Gesamt-VA		AOB
		Zahlungsrückstände EUR					Günstiger EUR	Ungünstiger EUR	
043100	6.585,57	0,00		0	0	0	0,00	6.585,57	SDFM
400200	815,83	0,00		0	0	0	0,00	815,83	SDFM
455000	0,00	0,00		100	0	100	100,00	0,00	SDFM
459100	180,67	0,00		0	0	0	0,00	180,67	SDFM
610000	0,00	0,00		100	0	100	100,00	0,00	SDFM
613000	0,00	0,00		200	0	200	200,00	0,00	SDFM
614000	7.992,67	0,00		4.000	0	4.000	0,00	3.992,67	SDFM
616000	0,00	0,00		400	0	400	400,00	0,00	SDFM
700000	35.249,07	0,00		34.000	0	34.000	0,00	1.249,07	SDFM
728200	304,97	0,00		0	0	0	0,00	304,97	SDFM
	51.128,78	0,00		38.800	0	38.800	800,00	13.128,78	

Rechnungsabschluss der Stadt Wels 2019

D e c k u n g s k r e i s e

S D F M G Deckungsklasse Wochen- und Jahrmärkte - AOB SDFM

S D F M G

Teil- abschnitt	Bezeichnung	Anfängliche Zahlungsrückstände EUR	Laufendes Soll EUR	Gesamt Soll EUR
8281	Wochen- und Jahrmärkte	0,00	51.128,78	51.128,78
	Gesamtsumme Deckungskreis SDFMG	0,00	51.128,78	51.128,78

Rechnungsabschluss der Stadt Wels 2019

D e c k u n g s k r e i s e

S D F M G Deckungsklasse Wochen- und Jahrmärkte - AOB SDFM

S D F M G

Teil- abschnitt	Ist EUR	Schließliche Zahlungsrückstände EUR	Voranschlag EUR	Nachtrags- voranschlag EUR	Gesamt- voranschlag EUR	Unterschied lfd.Soll - Günstiger EUR	Gesamt-VA Ungünstiger EUR
8281	51.128,78	0,00	38.800	0	38.800	800,00	13.128,78
	51.128,78	0,00	38.800	0	38.800	800,00	13.128,78

Rechnungsabschluss der Stadt Wels 2019

D e c k u n g s k r e i s e

S D F V A Deckungsklasse Stadtgärtnerei - Friedhof

S D F V A

Kenn- ziffer	Bezeichnung	Anfängliche	Laufendes Soll	Gesamt Soll
		Zahlungsrückstände EUR	EUR	EUR
042000	Amtsausstattung	0,00	808,20	808,20
400000	Geringwertige Wirtschaftsgüter des Anlagevermögens	0,00	957,14	957,14
420000	Pflanzliche Rohstoffe	0,00	0,00	0,00
455000	Chemische und sonstige artverwandte Mittel	0,00	2.819,81	2.819,81
456000	Schreib-, Zeichen- und sonstige Büromittel	0,00	255,80	255,80
457000	Druckwerke	0,00	79,70	79,70
458000	Mittel zur ärztl. Betreuung und Gesundheitsvorsorge	0,00	0,00	0,00
459000	Sonstige Verbrauchsgüter	0,00	0,00	0,00
459200	Sonstige Verbrauchsgüter für laufenden Betrieb	0,00	1.747,37	1.747,37
613000	Instandhaltung von sonstigen Grundstückseinrichtungen	0,00	1.424,18	1.424,18
614000	Instandhaltung von Gebäuden	0,00	5.842,78	5.842,78
616100	Instandh.Maschinen u. masch.Anl.d.Unternehmen	0,00	3.751,95	3.751,95
617200	Instandhaltung von Fahrzeugen	0,00	0,00	0,00
618000	Instandhaltung von sonstigen Anlagen	0,00	37,50	37,50
618100	Instandhaltung der sonstigen Betriebsausstattung	0,00	2.901,72	2.901,72
619000	Instandhaltung von Sonderanlagen	0,00	0,00	0,00
640000	Rechtskosten	0,00	75,97	75,97
642000	Beratungskosten	0,00	1.786,96	1.786,96
700000	Mietzinse	0,00	4.439,02	4.439,02
710000	Öffentliche Abgaben (Ausgaben), ohne Gebühren gemäß FAG	0,00	472,72	472,72
728000	Entgelte für sonstige Leistungen	0,00	42.347,10	42.347,10
728200	Pflegekosten für Legatsgräber	0,00	1.900,84	1.900,84
	Summe Teilabschnitt SDFVA			
	Ausgaben	0,00	71.648,76	71.648,76
	Zugleich Zuschuss			

Rechnungsabschluss der Stadt Wels 2019

D e c k u n g s k r e i s e

S D F V A Deckungsklasse Stadtgärtnerei - Friedhof

S D F V A

Kenn- ziffer	Ist EUR	Schließliche		Voranschlag EUR	Nachtrags- voranschlag EUR	Gesamt- voranschlag EUR	Unterschied lfd.Soll - Gesamt-VA		AOB
		Zahlungsrückstände EUR					Günstiger EUR	Ungünstiger EUR	
042000	808,20	0,00		500	0	500	0,00	308,20	SDFV
400000	957,14	0,00		1.200	0	1.200	242,86	0,00	SDFV
420000	0,00	0,00		0	0	0	0,00	0,00	SDFV
455000	2.819,81	0,00		1.500	0	1.500	0,00	1.319,81	SDFV
456000	255,80	0,00		500	0	500	244,20	0,00	SDFV
457000	79,70	0,00		100	0	100	20,30	0,00	SDFV
458000	0,00	0,00		100	0	100	100,00	0,00	SDFV
459000	0,00	0,00		600	0	600	600,00	0,00	SDFV
459200	1.747,37	0,00		100	0	100	0,00	1.647,37	SDFV
613000	1.424,18	0,00		19.600	0	19.600	18.175,82	0,00	SDFV
614000	5.842,78	0,00		5.000	0	5.000	0,00	842,78	SDFV
616100	3.751,95	0,00		500	0	500	0,00	3.251,95	SDFV
617200	0,00	0,00		3.000	0	3.000	3.000,00	0,00	SDFV
618000	37,50	0,00		100	0	100	62,50	0,00	SDFV
618100	2.901,72	0,00		100	0	100	0,00	2.801,72	SDFV
619000	0,00	0,00		100	0	100	100,00	0,00	SDFV
640000	75,97	0,00		500	0	500	424,03	0,00	SDFV
642000	1.786,96	0,00		0	0	0	0,00	1.786,96	SDFV
700000	4.439,02	0,00		6.000	0	6.000	1.560,98	0,00	SDFV
710000	472,72	0,00		500	0	500	27,28	0,00	SDFV
728000	42.347,10	0,00		30.000	0	30.000	0,00	12.347,10	SDFV
728200	1.900,84	0,00		3.000	0	3.000	1.099,16	0,00	SDFV
	71.648,76	0,00		73.000	0	73.000	25.657,13	24.305,89	

Rechnungsabschluss der Stadt Wels 2019

D e c k u n g s k r e i s e

S D F V A Deckungsklasse Stadtgärtnerei - Friedhof		S D F V A		
Teil- abschnitt	Bezeichnung	Anfängliche Zahlungsrückstände EUR	Laufendes Soll EUR	Gesamt Soll EUR
8170	Friedhof	0,00	71.648,76	71.648,76
	Gesamtsumme Deckungskreis SDFVA	0,00	71.648,76	71.648,76

Rechnungsabschluss der Stadt Wels 2019

D e c k u n g s k r e i s e

S D F V A Deckungsklasse Stadtgärtnerei - Friedhof

S D F V A

Teil- abschnitt	Ist EUR	Schließliche Zahlungsrückstände EUR	Voranschlag EUR	Nachtrags- voranschlag EUR	Gesamt- voranschlag EUR	Unterschied lfd.Soll - Günstiger EUR	Gesamt-VA Ungünstiger EUR
8170	71.648,76	0,00	73.000	0	73.000	25.657,13	24.305,89
	71.648,76	0,00	73.000	0	73.000	25.657,13	24.305,89

Rechnungsabschluss der Stadt Wels 2019

D e c k u n g s k r e i s e

S D F V B Deckungsklasse Stadtgärtnerei - Friedhof Masterplan 2025

S D F V B

Kenn- ziffer	Bezeichnung	Anfängliche Zahlungsrückstände EUR	Laufendes Soll EUR	Gesamt Soll EUR
040100	Fahrzeuge - Masterplan	0,00	0,00	0,00
050000	Sonderanlagen - Masterplan	0,00	82.594,02	82.594,02
400000	Geringwertige Wirtschaftsgüter des Anlagevermögens	0,00	696,60	696,60
619200	Instandhaltung von Sonderanlagen - Masterplan.	0,00	408,39	408,39
	Summe Teilabschnitt SDFVB			
	Ausgaben	0,00	83.699,01	83.699,01
	Zugleich Zuschuss			

Rechnungsabschluss der Stadt Wels 2019

D e c k u n g s k r e i s e

S D F V B Deckungsklasse Stadtgärtnerei - Friedhof Masterplan 2025

S D F V B

Kenn- ziffer	Ist EUR	Schließliche	Voranschlag EUR	Nachtrags-	Gesamt-	Unterschied lfd.Soll - Gesamt-VA		AOB
		Zahlungsrückstände EUR		voranschlag EUR		Günstiger EUR	Ungünstiger EUR	
040100	0,00	0,00	0	0	0	0,00	0,00	SDFV
050000	82.594,02	0,00	70.000	0	70.000	0,00	12.594,02	SDFV
400000	696,60	0,00	0	0	0	0,00	696,60	SDFV
619200	408,39	0,00	0	0	0	0,00	408,39	SDFV
	83.699,01	0,00	70.000	0	70.000	0,00	13.699,01	

Rechnungsabschluss der Stadt Wels 2019

D e c k u n g s k r e i s e

S D F V B Deckungsklasse Stadtgärtnerei - Friedhof Masterplan 2025		S D F V B		
Teil- abschnitt	Bezeichnung	Anfängliche Zahlungsrückstände EUR	Laufendes Soll EUR	Gesamt Soll EUR
8170	Friedhof	0,00	83.699,01	83.699,01
	Gesamtsumme Deckungskreis SDFVB	0,00	83.699,01	83.699,01

Rechnungsabschluss der Stadt Wels 2019

D e c k u n g s k r e i s e

S D F V B Deckungsklasse Stadtgärtnerei - Friedhof Masterplan 2025

S D F V B

Teil- abschnitt	Ist EUR	Schließliche Zahlungsrückstände EUR	Voranschlag EUR	Nachtrags- voranschlag EUR	Gesamt- voranschlag EUR	Unterschied lfd.Soll - Günstiger EUR	Gesamt-VA Ungünstiger EUR
8170	83.699,01	0,00	70.000	0	70.000	0,00	13.699,01
	83.699,01	0,00	70.000	0	70.000	0,00	13.699,01

Rechnungsabschluss der Stadt Wels 2019

D e c k u n g s k r e i s e

S D K D A Deckungsklasse Kommunale Dienste - Restbereich

S D K D A

Kenn- ziffer	Bezeichnung	Anfängliche	Laufendes Soll	Gesamt Soll
		Zahlungsrückstände EUR	EUR	EUR
030000	Werkzeuge und sonst. Erzeugungshilfsmittel	0,00	0,00	0,00
043000	Betriebsausstattung	0,00	1.890,34	1.890,34
400000	Geringwertige Wirtschaftsgüter des Anlagevermögens	0,00	638,66	638,66
409000	Geringwertige Ersatzteile	0,00	0,00	0,00
430000	Lebensmittel	0,00	424,54	424,54
451000	Brennstoffe	0,00	1.168,85	1.168,85
455000	Chemische und sonstige artverwandte Mittel	0,00	16.846,94	16.846,94
456000	Schreib-, Zeichen- und sonstige Büromittel	0,00	2.375,84	2.375,84
457000	Druckwerke	0,00	0,00	0,00
458000	Mittel zur ärztl. Betreuung und Gesundheitsvorsorge	0,00	162,53	162,53
459000	Sonstige Verbrauchsgüter	0,00	4,40	4,40
459100	Streumaterial für Winterdienst	0,00	350,89	350,89
616000	Instandhaltung von Maschinen u. maschinellen Anlagen	0,00	0,00	0,00
618100	Instandhaltung der sonstigen Betriebsausstattung	0,00	0,00	0,00
710000	Öffentliche Abgaben (Ausgaben), ohne Gebühren gemäß FAG.	0,00	0,00	0,00
728000	Entgelte für sonstige Leistungen	0,00	2.974,21	2.974,21
728100	Entgelte für sonstige Leistungen	0,00	3.631,68	3.631,68
	Summe Teilabschnitt SDKDA			
	Ausgaben	0,00	30.468,88	30.468,88
	Zugleich Zuschuss			

Rechnungsabschluss der Stadt Wels 2019

D e c k u n g s k r e i s e

S D K D A Deckungsklasse Kommunale Dienste - Restbereich

S D K D A

Kenn- ziffer	Ist EUR	Schließliche		Voranschlag EUR	Nachtrags- voranschlag EUR	Gesamt- voranschlag EUR	Unterschied lfd.Soll - Gesamt-VA		AOB
		Zahlungsrückstände EUR					Günstiger EUR	Ungünstiger EUR	
030000	0,00	0,00		1.000	0	1.000	1.000,00	0,00	SDKD
043000	1.890,34	0,00		600	0	600	0,00	1.290,34	SDKD
400000	638,66	0,00		1.300	0	1.300	661,34	0,00	SDKD
409000	0,00	0,00		100	0	100	100,00	0,00	SDKD
430000	424,54	0,00		400	0	400	0,00	24,54	SDKD
451000	1.168,85	0,00		0	0	0	0,00	1.168,85	SDKD
455000	16.846,94	0,00		11.100	0	11.100	100,00	5.846,94	SDKD
456000	2.375,84	0,00		2.000	0	2.000	0,00	375,84	SDKD
457000	0,00	0,00		100	0	100	100,00	0,00	SDKD
458000	162,53	0,00		300	0	300	137,47	0,00	SDKD
459000	4,40	0,00		100	0	100	95,60	0,00	SDKD
459100	350,89	0,00		10.700	0	10.700	10.349,11	0,00	SDKD
616000	0,00	0,00		100	0	100	100,00	0,00	SDKD
618100	0,00	0,00		100	0	100	100,00	0,00	SDKD
710000	0,00	0,00		100	0	100	100,00	0,00	SDKD
728000	2.974,21	0,00		21.600	0	21.600	18.625,79	0,00	SDKD
728100	3.631,68	0,00		2.400	0	2.400	0,00	1.231,68	SDKD
	30.468,88	0,00		52.000	0	52.000	31.469,31	9.938,19	

Rechnungsabschluss der Stadt Wels 2019

D e c k u n g s k r e i s e

S D K D A Deckungsklasse Kommunale Dienste - Restbereich

S D K D A

Teil- abschnitt	Bezeichnung	Anfängliche Zahlungsrückstände EUR	Laufendes Soll EUR	Gesamt Soll EUR
5290	Sonstige Einrichtungen und Maßnahmen	0,00	3.631,68	3.631,68
8140	Straßenreinigung	0,00	23.997,59	23.997,59
8200	Zentrale Betriebsverwaltung.	0,00	2.839,61	2.839,61
Gesamtsumme Deckungskreis SDKDA		0,00	30.468,88	30.468,88

Rechnungsabschluss der Stadt Wels 2019

D e c k u n g s k r e i s e

S D K D A Deckungsklasse Kommunale Dienste - Restbereich

S D K D A

Teil- abschnitt	Ist EUR	Schließliche Zahlungsrückstände EUR	Voranschlag EUR	Nachtrags- voranschlag EUR	Gesamt- voranschlag EUR	Unterschied lfd.Soll - Günstiger EUR	Gesamt-VA Ungünstiger EUR
5290	3.631,68	0,00	2.500	0	2.500	100,00	1.231,68
8140	23.997,59	0,00	46.700	0	46.700	31.027,47	8.325,06
8200	2.839,61	0,00	2.800	0	2.800	341,84	381,45
	30.468,88	0,00	52.000	0	52.000	31.469,31	9.938,19

Rechnungsabschluss der Stadt Wels 2019

D e c k u n g s k r e i s e

S D K D B Deckungsklasse Kommunale Dienste - KFZ-Werkstätte

S D K D B

Kenn- ziffer	Bezeichnung	Anfängliche	Laufendes Soll	Gesamt Soll
		Zahlungsrückstände EUR	EUR	EUR
030100	Werkzeuge und Geräte	0,00	1.016,03	1.016,03
040100	Ausrüstung und Ersatzteile für Kfz	0,00	919,63	919,63
043000	Betriebsausstattung	0,00	5.179,82	5.179,82
400000	Geringwertige Wirtschaftsgüter des Anlagevermögens	0,00	2.685,22	2.685,22
409100	Geringw.Ersatzteile f.Fahrz.u.Arbeitsmaschinen	0,00	2.506,95	2.506,95
409200	Geringw.Ersatzteile f.Werkzeuge u.Geräte	0,00	48,87	48,87
425000	Sonstige Roh- und Hilfsstoffe	0,00	0,00	0,00
451000	Brennstoffe	0,00	2.216,92	2.216,92
455000	Chemische und sonstige artverwandte Mittel	0,00	6.703,99	6.703,99
456000	Schreib-, Zeichen- und sonstige Büromittel	0,00	488,97	488,97
458000	Mittel zur ärztlichen Betreuung und Gesundheitsvorsorge	0,00	71,90	71,90
459000	Sonstige Verbrauchsgüter	10,13	7.161,33	7.171,46
480000	Fremdbearbeitung	0,00	0,00	0,00
614000	Instandhaltung von Gebäuden	0,00	0,00	0,00
616000	Instandhaltung von Maschinen u. maschinellen Anlagen	0,00	74,91	74,91
618100	Instandhaltung der sonstigen Betriebsausstattung	0,00	2.411,85	2.411,85
620000	Personen- und Gütertransporte	0,00	0,00	0,00
700000	Mietzinse	0,00	798,59	798,59
710000	Öffentliche Abgaben (Ausgaben), ohne Gebühren gemäß FAG	0,00	0,00	0,00
726000	Mitgliedsbeiträge an Institutionen	0,00	0,00	0,00
728000	Entgelte für sonstige Leistungen	0,00	17.802,83	17.802,83
728100	Entgelte für sonstige Leistungen	0,00	24.837,94	24.837,94
728200	Entgelte für sonstige Leistungen	0,00	1.039,00	1.039,00
728300	Entgelte für sonstige Leistungen	0,00	820,56	820,56
728600	Entgelte für sonstige Leistungen	0,00	164,21	164,21
	Summe Teilabschnitt SDKDB			
	Ausgaben	10,13	76.949,52	76.959,65
	Zugleich Zuschuss			

Rechnungsabschluss der Stadt Wels 2019

D e c k u n g s k r e i s e

S D K D B Deckungsklasse Kommunale Dienste - KFZ-Werkstätte

S D K D B

Kenn- ziffer	Ist EUR	Schließliche		Nachtrags- voranschlag EUR	Gesamt- voranschlag EUR	Unterschied lfd.Soll - Gesamt-VA		AOB
		Zahlungsrückstände EUR	Voranschlag EUR			Günstiger EUR	Ungünstiger EUR	
030100	1.016,03	0,00	3.500	0	3.500	2.483,97	0,00	SDKD
040100	919,63	0,00	500	0	500	0,00	419,63	SDKD
043000	5.179,82	0,00	7.900	0	7.900	2.720,18	0,00	SDKD
400000	2.685,22	0,00	4.800	0	4.800	2.114,78	0,00	SDKD
409100	2.506,95	0,00	2.500	0	2.500	0,00	6,95	SDKD
409200	48,87	0,00	500	0	500	451,13	0,00	SDKD
425000	0,00	0,00	0	0	0	0,00	0,00	SDKD
451000	2.216,92	0,00	2.000	0	2.000	0,00	216,92	SDKD
455000	6.703,99	0,00	6.000	0	6.000	0,00	703,99	SDKD
456000	488,97	0,00	700	0	700	211,03	0,00	SDKD
458000	71,90	0,00	0	0	0	0,00	71,90	SDKD
459000	7.171,46	0,00	15.000	0	15.000	7.838,67	0,00	SDKD
480000	0,00	0,00	400	0	400	400,00	0,00	SDKD
614000	0,00	0,00	800	0	800	800,00	0,00	SDKD
616000	74,91	0,00	800	0	800	725,09	0,00	SDKD
618100	2.411,85	0,00	2.000	0	2.000	0,00	411,85	SDKD
620000	0,00	0,00	200	0	200	200,00	0,00	SDKD
700000	798,59	0,00	1.000	0	1.000	201,41	0,00	SDKD
710000	0,00	0,00	0	0	0	0,00	0,00	SDKD
726000	0,00	0,00	400	0	400	400,00	0,00	SDKD
728000	17.802,83	0,00	7.300	0	7.300	0,00	10.502,83	SDKD
728100	24.837,94	0,00	10.200	0	10.200	100,00	14.737,94	SDKD
728200	1.039,00	0,00	500	0	500	0,00	539,00	SDKD
728300	820,56	0,00	400	0	400	0,00	420,56	SDKD
728600	164,21	0,00	100	0	100	100,00	164,21	SDKD
	76.959,65	0,00	67.500	0	67.500	18.746,26	28.195,78	

Rechnungsabschluss der Stadt Wels 2019

D e c k u n g s k r e i s e

S D K D B Deckungsklasse Kommunale Dienste - KFZ-Werkstätte

S D K D B

Teil- abschnitt	Bezeichnung	Anfängliche Zahlungsrückstände EUR	Laufendes Soll EUR	Gesamt Soll EUR
0000	Gewählte Gemeindeorgane.	0,00	191,36	191,36
0120	Hilfsamt	0,00	721,78	721,78
0991	Sonstige Einrichtungen und Maßnahmen	0,00	179,88	179,88
1192	Ordnungswache.	0,00	196,92	196,92
2001	Schulverwaltung.	0,00	196,92	196,92
2021	Sportverwaltung.	0,00	393,88	393,88
2110	Volksschulen	0,00	393,88	393,88
2120	Neue Mittelschulen	0,00	984,68	984,68
2400	Kindergärten	0,00	820,56	820,56
2492	Kindergärten-Küche	0,00	164,12	164,12
2591	Jugendförderung und Jugendbetreuung.	0,00	196,92	196,92
2596	Jugendtreffs	0,00	328,24	328,24
2620	Sportplätze.	0,00	328,24	328,24
2622	Sportzentrum Wimpassing.	0,00	328,24	328,24
3001	Kulturaktivitäten.	0,00	328,24	328,24
4392	Soziale Dienste für Kinder und Jugendliche	0,00	164,12	164,12
6171	Straßenmeisterei	0,00	6.353,90	6.353,90
8140	Straßenreinigung	0,00	1.378,56	1.378,56
8201	Werkstättenbetrieb	0,00	3.033,32	3.033,32
8212	KFZ-Werkstätte	10,13	49.754,11	49.764,24
8281	Wochen- und Jahrmärkte	0,00	0,00	0,00
8301	Tiergarten Wels.	0,00	328,24	328,24
8521	Betriebe der Müllbeseitigung - Abfallabfuhr.	0,00	4.426,32	4.426,32
8591	Haus Leopold Spitzer (alt)	0,00	0,00	0,00
8595	Haus Leopold Spitzer	0,00	164,21	164,21
8601	Stadtgärtnerei	0,00	5.592,88	5.592,88
Gesamtsumme Deckungskreis SDKDB		10,13	76.949,52	76.959,65

Rechnungsabschluss der Stadt Wels 2019

D e c k u n g s k r e i s e

S D K D B Deckungsklasse Kommunale Dienste - KFZ-Werkstätte

S D K D B

Teil- abschnitt	Ist EUR	Schließliche Zahlungsrückstände EUR	Voranschlag EUR	Nachtrags- voranschlag EUR	Gesamt- voranschlag EUR	Unterschied lfd.Soll - Günstiger EUR	Gesamt-VA Ungünstiger EUR
0000	191,36	0,00	300	0	300	200,00	91,36
0120	721,78	0,00	400	0	400	200,00	521,78
0991	179,88	0,00	100	0	100	0,00	79,88
1192	196,92	0,00	100	0	100	0,00	96,92
2001	196,92	0,00	100	0	100	0,00	96,92
2021	393,88	0,00	200	0	200	0,00	193,88
2110	393,88	0,00	200	0	200	0,00	193,88
2120	984,68	0,00	500	0	500	0,00	484,68
2400	820,56	0,00	400	0	400	0,00	420,56
2492	164,12	0,00	100	0	100	0,00	64,12
2591	196,92	0,00	100	0	100	0,00	96,92
2596	328,24	0,00	200	0	200	0,00	128,24
2620	328,24	0,00	200	0	200	0,00	128,24
2622	328,24	0,00	100	0	100	0,00	228,24
3001	328,24	0,00	200	0	200	0,00	128,24
4392	164,12	0,00	100	0	100	0,00	64,12
6171	6.353,90	0,00	2.600	0	2.600	0,00	3.753,90
8140	1.378,56	0,00	600	0	600	0,00	778,56
8201	3.033,32	0,00	700	0	700	0,00	2.333,32
8212	49.764,24	0,00	55.600	0	55.600	18.146,26	12.300,37
8281	0,00	0,00	100	0	100	100,00	0,00
8301	328,24	0,00	200	0	200	0,00	128,24
8521	4.426,32	0,00	2.000	0	2.000	0,00	2.426,32
8591	0,00	0,00	100	0	100	100,00	0,00
8595	164,21	0,00	0	0	0	0,00	164,21
8601	5.592,88	0,00	2.300	0	2.300	0,00	3.292,88
	76.959,65	0,00	67.500	0	67.500	18.746,26	28.195,78

Rechnungsabschluss der Stadt Wels 2019

D e c k u n g s k r e i s e

S D K D C Deckungsklasse Kommunale Dienste - Abfallbereich

S D K D C

Kenn- ziffer	Bezeichnung	Anfängliche	Laufendes Soll	Gesamt Soll
		Zahlungsrückstände EUR	EUR	EUR
020000	Maschinen und maschinelle Anlagen.	0,00	0,00	0,00
043000	Betriebsausstattung.	0,00	1.573,56	1.573,56
043100	Großraumabfallbehälter	0,00	12.370,41	12.370,41
400000	Geringwertige Wirtschaftsgüter des Anlagevermögens	0,00	9.609,27	9.609,27
400200	Abfallbehälter	0,00	26.244,28	26.244,28
403000	Handelswaren	0,00	2.578,70	2.578,70
403200	Abfallsäcke.	0,00	16.687,19	16.687,19
409000	Geringwertige Ersatzteile.	0,00	0,00	0,00
428000	Fertig bezogene Teile.	0,00	0,00	0,00
430000	Lebensmittel	0,00	8,00	8,00
451000	Brennstoffe.	0,00	0,00	0,00
455000	Chemische und sonstige artverwandte Mittel	0,00	2.608,96	2.608,96
456000	Schreib-, Zeichen- und sonstige Büromittel	0,00	1.509,77	1.509,77
457000	Druckwerke	0,00	2.075,06	2.075,06
458000	Mittel zur ärztl. Betreuung und Gesundheitsvorsorge.	0,00	1.286,23	1.286,23
459000	Sonstige Verbrauchsgüter	0,00	14.800,10	14.800,10
613000	Instandhaltung von sonstigen Grundstückseinrichtungen.	0,00	5.342,48	5.342,48
614000	Instandhaltung von Gebäuden.	0,00	0,00	0,00
616000	Instandhaltung von Maschinen u. maschinellen Anlagen	0,00	0,00	0,00
618100	Instandhaltung der sonstigen Betriebsausstattung	0,00	4.210,49	4.210,49
640000	Rechtskosten	0,00	0,00	0,00
700000	Mietzinse.	0,00	13.415,08	13.415,08
710000	Öffentliche Abgaben (Ausgaben), ohne Gebühren gemäß FAG.	0,00	2.846,00	2.846,00
711000	Geb.f.d.Benützung v.Gemeindeeinr.u.-anlagen gem.FAG (Au.	0,00	171,20	171,20
726000	Mitgliedsbeiträge an Institutionen	0,00	19.653,48	19.653,48
728000	Entgelte für sonstige Leistungen	0,00	2.499.999,61	2.499.999,61
728200	Unterschiedliche Bezeichnungen bei dieser Post in Verwendung	0,00	656.894,60	656.894,60
728300	Altpapierentsorgung.	0,00	230.510,60	230.510,60
	Summe Teilabschnitt SDKDC			
	Ausgaben	0,00	3.524.395,07	3.524.395,07
	Zugleich Zuschuss			

Rechnungsabschluss der Stadt Wels 2019

Deckungskreise

S D K D C Deckungsklasse Kommunale Dienste - Abfallbereich

S D K D C

Kenn- ziffer	Ist EUR	Schließliche		Nachtrags- voranschlag EUR	Gesamt- voranschlag EUR	Unterschied lfd.Soll - Gesamt-VA		AOB
		Zahlungsrückstände EUR	Voranschlag EUR			Günstiger EUR	Ungünstiger EUR	
020000	0,00	0,00	1.000	0	1.000	1.000,00	0,00	SDKD
043000	1.573,56	0,00	11.000	0	11.000	10.500,00	1.073,56	SDKD
043100	12.370,41	0,00	12.000	0	12.000	0,00	370,41	SDKD
400000	9.609,27	0,00	21.200	0	21.200	13.928,48	2.337,75	SDKD
400200	26.244,28	0,00	27.000	0	27.000	755,72	0,00	SDKD
403000	2.578,70	0,00	2.000	0	2.000	0,00	578,70	SDKD
403200	16.687,19	0,00	13.000	0	13.000	0,00	3.687,19	SDKD
409000	0,00	0,00	900	0	900	900,00	0,00	SDKD
428000	0,00	0,00	1.000	0	1.000	1.000,00	0,00	SDKD
430000	8,00	0,00	100	0	100	92,00	0,00	SDKD
451000	0,00	0,00	100	0	100	100,00	0,00	SDKD
455000	2.608,96	0,00	5.200	0	5.200	2.591,04	0,00	SDKD
456000	1.509,77	0,00	1.700	0	1.700	272,73	82,50	SDKD
457000	2.075,06	0,00	1.700	0	1.700	31,80	406,86	SDKD
458000	1.286,23	0,00	700	0	700	80,20	666,43	SDKD
459000	14.800,10	0,00	21.400	0	21.400	8.685,50	2.085,60	SDKD
613000	5.342,48	0,00	4.100	0	4.100	100,00	1.342,48	SDKD
614000	0,00	0,00	5.800	0	5.800	5.800,00	0,00	SDKD
616000	0,00	0,00	100	0	100	100,00	0,00	SDKD
618100	4.210,49	0,00	9.000	0	9.000	4.789,51	0,00	SDKD
640000	0,00	0,00	100	0	100	100,00	0,00	SDKD
700000	13.415,08	0,00	8.100	0	8.100	0,00	5.315,08	SDKD
710000	2.846,00	0,00	2.500	0	2.500	94,40	440,40	SDKD
711000	171,20	0,00	400	0	400	228,80	0,00	SDKD
726000	19.653,48	0,00	18.100	0	18.100	0,00	1.553,48	SDKD
728000	2.499.999,61	0,00	2.339.300	0	2.339.300	0,00	160.699,61	SDKD
728200	656.894,60	0,00	488.400	0	488.400	0,00	168.494,60	SDKD
728300	230.510,60	0,00	254.000	0	254.000	23.489,40	0,00	SDKD
	3.524.395,07	0,00	3.249.900	0	3.249.900	74.639,58	349.134,65	

Rechnungsabschluss der Stadt Wels 2019

D e c k u n g s k r e i s e

S D K D C Deckungsklasse Kommunale Dienste - Abfallbereich

S D K D C

Teil- abschnitt	Bezeichnung	Anfängliche Zahlungsrückstände EUR	Laufendes Soll EUR	Gesamt Soll EUR
8521	Betriebe der Müllbeseitigung - Abfallabfuhr.	0,00	2.748.309,59	2.748.309,59
8522	Betriebe der Müllbeseitigung - Abfallbehandlungsanlage . . .	0,00	110.370,59	110.370,59
8523	Betriebe der Müllbeseitigung - Abfallwirtschaft.	0,00	665.714,89	665.714,89
Gesamtsumme Deckungskreis SDKDC		0,00	3.524.395,07	3.524.395,07

Rechnungsabschluss der Stadt Wels 2019

D e c k u n g s k r e i s e

S D K D C Deckungsklasse Kommunale Dienste - Abfallbereich

S D K D C

Teil- abschnitt	Ist EUR	Schließliche Zahlungsrückstände EUR	Voranschlag EUR	Nachtrags- voranschlag EUR	Gesamt- voranschlag EUR	Unterschied lfd.Soll - Günstiger EUR	Gesamt-VA Ungünstiger EUR
8521	2.748.309,59	0,00	2.545.900	0	2.545.900	43.748,86	246.158,45
8522	110.370,59	0,00	110.100	0	110.100	94,40	364,99
8523	665.714,89	0,00	593.900	0	593.900	30.796,32	102.611,21
	3.524.395,07	0,00	3.249.900	0	3.249.900	74.639,58	349.134,65

Rechnungsabschluss der Stadt Wels 2019

Deckungskreis

SDSGA Deckungsklasse Stadtgärtnerei

SDSGA

Kenn- ziffer	Bezeichnung	Anfängliche		Gesamt Soll EUR
		Zahlungsrückstände EUR	Laufendes Soll EUR	
006000	Sonstige Grundstückseinrichtungen	0,00	0,00	0,00
020000	Maschinen und maschinelle Anlagen	0,00	1.101,65	1.101,65
030000	Werkzeuge und sonst. Erzeugungshilfsmittel	0,00	685,82	685,82
043000	Betriebsausstattung	0,00	737,86	737,86
050000	Sonderanlagen	0,00	1.783,96	1.783,96
050500	Sonderanlagen	0,00	0,00	0,00
400000	Geringwertige Wirtschaftsgüter des Anlagevermögens	182,01	38.044,74	38.226,75
400200	Geringwertige Wirtschaftsgüter des Anlagevermögens	0,00	758,47	758,47
403000	Handelswaren	0,00	0,00	0,00
409000	Geringwertige Ersatzteile	0,00	264,69	264,69
420000	Pflanzliche Rohstoffe	53,04	29.267,43	29.320,47
430000	Lebensmittel	0,00	465,58	465,58
440000	Futtermittel	0,00	87.555,05	87.555,05
451000	Brennstoffe	0,00	628,37	628,37
453000	Schmier- und Schleifmittel	0,00	28,58	28,58
455000	Chemische und sonstige artverwandte Mittel	0,00	1.256,90	1.256,90
455100	Chemische und sonstige artverwandte Mittel	0,00	0,00	0,00
456000	Schreib-, Zeichen- und sonstige Büromittel	0,00	1.190,03	1.190,03
457000	Druckwerke	0,00	265,52	265,52
458000	Mittel zur ärztl. Betreuung und Gesundheitsvorsorge	0,00	3.336,26	3.336,26
459000	Sonstige Verbrauchsgüter	0,00	3.679,18	3.679,18
459100	Unterschiedliche Bezeichnungen bei dieser Post in Verwendung	0,00	11.959,02	11.959,02
611400	Instandhaltung der Grünanlagen Osttangente	0,00	0,00	0,00
613000	Instandhaltung von sonstigen Grundstückseinrichtungen	0,00	1.500,00	1.500,00
613100	Instandhaltung von sonstigen Grundstückseinrichtungen	0,00	58,09	58,09
614000	Instandhaltung von Gebäuden	0,00	14.925,20	14.925,20
616000	Instandhaltung von Maschinen u. maschinellen Anlagen	0,00	35.801,21	35.801,21
618100	Instandhaltung der sonstigen Betriebsausstattung	0,00	6.255,46	6.255,46
619000	Instandhaltung von Sonderanlagen	0,00	32.368,86	32.368,86
619100	Instandhaltung von Sonderanlagen	0,00	14.804,84	14.804,84
620000	Personen- und Gütertransporte	0,00	0,00	0,00
640000	Rechtskosten	0,00	285,80	285,80
700000	Mietzinse	0,00	14.434,01	14.434,01
700100	Anerkennungszinse	0,00	0,00	0,00
700300	Mietzinse	0,00	1.241,99	1.241,99
701000	Pachtzinse	0,00	0,00	0,00
710000	Öffentliche Abgaben (Ausgaben), ohne Gebühren gemäß FAG	0,00	225,00	225,00
726000	Mitgliedsbeiträge an Institutionen	0,00	1.014,21	1.014,21
728000	Entgelte für sonstige Leistungen	0,00	84.253,02	84.253,02
728100	Entgelte für sonstige Leistungen	0,00	8.336,37	8.336,37
728200	Entgelte für sonstige Leistungen	0,00	0,00	0,00
728400	Entgelte für sonstige Leistungen	0,00	2.853,32	2.853,32
	Summe Teilabschnitt SDSGA			
	Ausgaben Zugleich Zuschuss	235,05	401.366,49	401.601,54

Rechnungsabschluss der Stadt Wels 2019

D e c k u n g s k r e i s e

S D S G A Deckungsklasse Stadtgärtnerei

S D S G A

Kenn- ziffer	Ist EUR	Schließliche		Voranschlag EUR	Nachtrags- voranschlag EUR	Gesamt- voranschlag EUR	Unterschied lfd.Soll - Gesamt-VA		AOB
		Zahlungsrückstände EUR					Günstiger EUR	Ungünstiger EUR	
006000	0,00	0,00		1.600	0	1.600	1.600,00	0,00	SDSG
020000	1.101,65	0,00		8.200	0	8.200	7.098,35	0,00	SDSG
030000	685,82	0,00		5.000	0	5.000	4.314,18	0,00	SDSG
043000	737,86	0,00		7.700	0	7.700	6.962,14	0,00	SDSG
050000	1.783,96	0,00		7.500	0	7.500	5.716,04	0,00	SDSG
050500	0,00	0,00		700	0	700	700,00	0,00	SDSG
400000	38.226,75	0,00		18.600	0	18.600	0,00	19.444,74	SDSG
400200	758,47	0,00		500	0	500	0,00	258,47	SDSG
403000	0,00	0,00		1.300	0	1.300	1.300,00	0,00	SDSG
409000	264,69	0,00		400	0	400	135,31	0,00	SDSG
420000	29.270,65	49,82		37.200	0	37.200	7.932,57	0,00	SDSG
430000	465,58	0,00		100	0	100	0,00	365,58	SDSG
440000	87.555,05	0,00		62.500	0	62.500	132,62	25.187,67	SDSG
451000	628,37	0,00		2.200	0	2.200	1.571,63	0,00	SDSG
453000	28,58	0,00		400	0	400	371,42	0,00	SDSG
455000	1.256,90	0,00		6.100	0	6.100	4.843,10	0,00	SDSG
455100	0,00	0,00		400	0	400	400,00	0,00	SDSG
456000	1.190,03	0,00		600	0	600	9,74	599,77	SDSG
457000	265,52	0,00		1.900	0	1.900	1.634,48	0,00	SDSG
458000	3.336,26	0,00		3.300	0	3.300	338,49	374,75	SDSG
459000	3.679,18	0,00		18.000	0	18.000	14.320,82	0,00	SDSG
459100	11.959,02	0,00		22.000	0	22.000	10.040,98	0,00	SDSG
611400	0,00	0,00		300	0	300	300,00	0,00	SDSG
613000	1.500,00	0,00		9.200	0	9.200	8.700,00	1.000,00	SDSG
613100	58,09	0,00		1.400	0	1.400	1.341,91	0,00	SDSG
614000	14.925,20	0,00		28.000	0	28.000	13.074,80	0,00	SDSG
616000	35.705,84	95,37		18.200	0	18.200	1.318,57	18.919,78	SDSG
618100	6.255,46	0,00		6.300	0	6.300	1.902,70	1.858,16	SDSG
619000	32.368,86	0,00		8.800	0	8.800	2.549,08	26.117,94	SDSG
619100	14.804,84	0,00		600	0	600	0,00	14.204,84	SDSG
620000	0,00	0,00		400	0	400	400,00	0,00	SDSG
640000	285,80	0,00		100	0	100	0,00	185,80	SDSG
700000	14.434,01	0,00		20.300	0	20.300	5.865,99	0,00	SDSG
700100	0,00	0,00		200	0	200	200,00	0,00	SDSG
700300	1.241,99	0,00		3.300	0	3.300	2.058,01	0,00	SDSG
701000	0,00	0,00		0	0	0	0,00	0,00	SDSG
710000	225,00	0,00		700	0	700	475,00	0,00	SDSG
726000	1.014,21	0,00		600	0	600	0,00	414,21	SDSG
728000	84.253,02	0,00		92.300	0	92.300	11.076,50	3.029,52	SDSG
728100	8.336,37	0,00		11.300	0	11.300	2.963,63	0,00	SDSG
728200	0,00	0,00		5.000	0	5.000	5.000,00	0,00	SDSG
728400	2.853,32	0,00		1.800	0	1.800	0,00	1.053,32	SDSG
	401.456,35	145,19		415.000	0	415.000	126.648,06	113.014,55	

Rechnungsabschluss der Stadt Wels 2019

D e c k u n g s k r e i s e

S D S G A Deckungsklasse Stadtgärtnerei

S D S G A

Teil- abschnitt	Bezeichnung	Anfängliche Zahlungsrückstände EUR	Laufendes Soll EUR	Gesamt Soll EUR
3620	Denkmalpflege	0,00	0,00	0,00
5100	Medizinische Bereichsversorgung	0,00	821,24	821,24
6100	Bundesstraßen	0,00	0,00	0,00
6120	Gemeindestraßen	0,00	10.846,60	10.846,60
8150	Park- und Gartenanlagen, Kinderspielplätze	0,00	84.239,88	84.239,88
8301	Tiergarten Wels	0,00	149.846,48	149.846,48
8601	Stadtgärtnerei	235,05	155.612,29	155.847,34
Gesamtsumme Deckungskreis SDSGA		235,05	401.366,49	401.601,54

Rechnungsabschluss der Stadt Wels 2019

D e c k u n g s k r e i s e

S D S G A Deckungsklasse Stadtgärtnerei

S D S G A

Teil- abschnitt	Ist EUR	Schließliche		Nachtrags- voranschlag EUR	Gesamt- voranschlag EUR	Unterschied lfd.Soll - Gesamt-VA	
		Zahlungsrückstände EUR	Voranschlag EUR			Günstiger EUR	Ungünstiger EUR
3620	0,00	0,00	400	0	400	400,00	0,00
5100	821,24	0,00	900	0	900	78,76	0,00
6100	0,00	0,00	300	0	300	300,00	0,00
6120	10.846,60	0,00	14.300	0	14.300	5.716,35	2.262,95
8150	84.239,88	0,00	93.700	0	93.700	43.072,33	33.612,21
8301	149.846,48	0,00	138.200	0	138.200	25.361,17	37.007,65
8601	155.702,15	145,19	167.200	0	167.200	51.719,45	40.131,74
	401.456,35	145,19	415.000	0	415.000	126.648,06	113.014,55

Rechnungsabschluss der Stadt Wels 2019

D e c k u n g s k r e i s e

S D S G B Deckungsklasse Stadtgärtnerei - Tierheim

S D S G B

Kenn- ziffer	Bezeichnung	Anfängliche		Gesamt Soll
		Zahlungsrückstände EUR	Laufendes Soll EUR	
042000	Amtsausstattung	0,00	2.124,08	2.124,08
400000	Geringwertige Wirtschaftsgüter des Anlagevermögens	0,00	1.798,63	1.798,63
420000	Pflanzliche Rohstoffe	0,00	0,00	0,00
430000	Lebensmittel	0,00	0,00	0,00
440000	Futtermittel	0,00	11.305,17	11.305,17
451000	Brennstoffe	0,00	9.615,54	9.615,54
454000	Reinigungsmittel	0,00	1.157,98	1.157,98
455000	Chemische und sonstige artverwandte Mittel	0,00	58,09	58,09
456000	Schreib-, Zeichen- und sonstige Büromittel	0,00	1.043,96	1.043,96
457000	Druckwerke	0,00	0,00	0,00
458000	Mittel zur ärztl. Betreuung und Gesundheitsvorsorge	0,00	21.497,16	21.497,16
459000	Sonstige Verbrauchsgüter	0,00	11.405,95	11.405,95
613000	Instandhaltung von sonstigen Grundstückseinrichtungen	0,00	0,00	0,00
614000	Instandhaltung von Gebäuden	0,00	11.286,95	11.286,95
618100	Instandhaltung der sonstigen Betriebsausstattung	0,00	404,55	404,55
619000	Instandhaltung von Sonderanlagen	0,00	9.836,49	9.836,49
640000	Rechtskosten	0,00	7,50	7,50
711000	Geb.f.d.Benützung v.Gemeindeeinr.u.-anlagen gem.FAG (Au.	0,00	0,00	0,00
728000	Entgelte für sonstige Leistungen	0,00	36.740,38	36.740,38
	Summe Teilabschnitt SDSGB			
	Ausgaben	0,00	118.282,43	118.282,43
	Zugleich Zuschuss			

Rechnungsabschluss der Stadt Wels 2019

D e c k u n g s k r e i s e

S D S G B Deckungsklasse Stadtgärtnerei - Tierheim

S D S G B

Kenn- ziffer	Ist EUR	Schließliche		Nachtrags- voranschlag EUR	Gesamt- voranschlag EUR	Unterschied lfd.Soll - Gesamt-VA		AOB
		Zahlungsrückstände EUR	Voranschlag EUR			Günstiger EUR	Ungünstiger EUR	
042000	2.124,08	0,00	500	0	500	0,00	1.624,08	SDSG
400000	1.798,63	0,00	1.200	0	1.200	0,00	598,63	SDSG
420000	0,00	0,00	0	0	0	0,00	0,00	SDSG
430000	0,00	0,00	0	0	0	0,00	0,00	SDSG
440000	11.305,17	0,00	20.000	0	20.000	8.694,83	0,00	SDSG
451000	9.615,54	0,00	8.300	0	8.300	0,00	1.315,54	SDSG
454000	1.157,98	0,00	1.500	0	1.500	342,02	0,00	SDSG
455000	58,09	0,00	0	0	0	0,00	58,09	SDSG
456000	1.043,96	0,00	800	0	800	0,00	243,96	SDSG
457000	0,00	0,00	300	0	300	300,00	0,00	SDSG
458000	21.497,16	0,00	25.500	0	25.500	4.002,84	0,00	SDSG
459000	11.405,95	0,00	8.000	0	8.000	0,00	3.405,95	SDSG
613000	0,00	0,00	1.100	0	1.100	1.100,00	0,00	SDSG
614000	11.286,95	0,00	6.100	0	6.100	0,00	5.186,95	SDSG
618100	404,55	0,00	200	0	200	0,00	204,55	SDSG
619000	9.836,49	0,00	500	0	500	0,00	9.336,49	SDSG
640000	7,50	0,00	100	0	100	92,50	0,00	SDSG
711000	0,00	0,00	100	0	100	100,00	0,00	SDSG
728000	36.740,38	0,00	55.800	0	55.800	19.059,62	0,00	SDSG
	118.282,43	0,00	130.000	0	130.000	33.691,81	21.974,24	

Rechnungsabschluss der Stadt Wels 2019

D e c k u n g s k r e i s e

S D S G B Deckungsklasse Stadtgärtnerei - Tierheim

S D S G B

Teil- abschnitt	Bezeichnung	Anfängliche Zahlungsrückstände EUR	Laufendes Soll EUR	Gesamt Soll EUR
5800	Einrichtungen der Veterinärmedizin	0,00	118.282,43	118.282,43
	Gesamtsumme Deckungskreis SDSGB	0,00	118.282,43	118.282,43

Rechnungsabschluss der Stadt Wels 2019

D e c k u n g s k r e i s e

S D S G B Deckungsklasse Stadtgärtnerei - Tierheim

S D S G B

Teil- abschnitt	Ist Zahlungsrückstände EUR	Schließliche Zahlungsrückstände EUR	Voranschlag EUR	Nachtrags- voranschlag EUR	Gesamt- voranschlag EUR	Unterschied lfd.Soll - Günstiger EUR	Gesamt-VA Ungünstiger EUR
5800	118.282,43	0,00	130.000	0	130.000	33.691,81	21.974,24
	118.282,43	0,00	130.000	0	130.000	33.691,81	21.974,24

Rechnungsabschluss der Stadt Wels 2019

Deckungskreis

S O P H A Deckungsklasse TA 8591 - Haus Leopold Spitzer(alt), AOB-SOAP

S O P H A

Kenn- ziffer	Bezeichnung	Anfängliche		Gesamt	
		Zahlungsrückstände EUR	Laufendes Soll EUR		Soll EUR
010000	Gebäude	0,00	0,00	0,00	
043000	Betriebsausstattung	0,00	0,00	0,00	
070000	Aktivierungsfähige Rechte	0,00	0,00	0,00	
400000	Geringwertige Wirtschaftsgüter des Anlagevermögens	0,00	0,00	0,00	
400200	Sonstige Kleidung und Wäsche	0,00	0,00	0,00	
403100	Geschenke für Heimbewohner	0,00	0,00	0,00	
409000	Geringwertige Ersatzteile	0,00	0,00	0,00	
430000	Lebensmittel	0,00	0,00	0,00	
430100	Lebensmittel für Feste und Veranstaltungen	0,00	0,00	0,00	
440000	Futtermittel	0,00	0,00	0,00	
451000	Brennstoffe	0,00	0,00	0,00	
453000	Schmier- und Schleifmittel	0,00	0,00	0,00	
454000	Reinigungsmittel	0,00	0,00	0,00	
455000	Chemische und sonstige artverwandte Mittel	0,00	0,00	0,00	
456000	Schreib-, Zeichen- und sonstige Büromittel	0,00	0,00	0,00	
457000	Druckwerke	0,00	0,00	0,00	
458000	Mittel zur ärztl. Betreuung und Gesundheitsvorsorge	0,00	0,00	0,00	
459000	Sonstige Verbrauchsgüter	0,00	0,00	0,00	
459100	Sonstige Verbrauchsgüter für laufenden Betrieb	0,00	0,00	0,00	
459200	Sonstige Verbrauchsgüter für Betreuung Heimbewohner	0,00	0,00	0,00	
459300	Verbrauch von Inkontinenzartikel	0,00	0,00	0,00	
610000	Instandhaltung von Grund und Boden	0,00	0,00	0,00	
613000	Instandhaltung von sonstigen Grundstückseinrichtungen	0,00	0,00	0,00	
614000	Instandhaltung von Gebäuden	0,00	0,00	0,00	
616000	Instandhaltung von Maschinen u. maschinellen Anlagen	0,00	0,00	0,00	
618100	Instandhaltung der sonstigen Betriebsausstattung	0,00	0,00	0,00	
619000	Instandhaltung von Sonderanlagen	0,00	0,00	0,00	
620000	Personen- und Gütertransporte	0,00	0,00	0,00	
640000	Rechtskosten	0,00	0,00	0,00	
700000	Mietzinse	0,00	0,00	0,00	
700100	Leihgebühr für Lesemappen	0,00	0,00	0,00	
700300	Mietwäsche	0,00	0,00	0,00	
700900	Mietwäsche Dienstkleidung	0,00	0,00	0,00	
710000	Öffentliche Abgaben (Ausgaben), ohne Gebühren gemäß FAG	0,00	156,24	156,24	
711000	Geb.f.d.Benützung v.Gemeindeeinr.u.-anlagen gem.FAG (Au.	0,00	0,00	0,00	
722100	Rückersätze Jahreserklärung GSBG	0,00	0,33	0,33	
728000	Entgelte für sonstige Leistungen	0,00	2.138,52	2.138,52	
728100	Sonst. Leistungen durch Unternehmen - Stammheimpraktika	0,00	0,00	0,00	
728130	Fremdreinigung	0,00	0,00	0,00	
728200	Blumenpflege	0,00	0,00	0,00	
728300	Küchenabfall-, Fettabscheider-, Gewerbeabfallentsorgung	0,00	443,04	443,04	
728400	Fortbildungen, Supervisionen, Coaching	0,00	0,00	0,00	
728500	Betriebsveranstaltungen, Geschenke für Mitarbeiter	0,00	0,00	0,00	
729300	Kosteners.an d.Bund f.d.Beistellung v.Zivildienstpfl.	0,00	0,00	0,00	
729400	Kosten für den Zivildienstpflichtigen	0,00	0,00	0,00	
	Summe Teilabschnitt SOPHA	Ausgaben Zugleich Zuschuss	0,00	2.738,13	2.738,13

Rechnungsabschluss der Stadt Wels 2019

D e c k u n g s k r e i s e

S O P H A Deckungsklasse TA 8591 - Haus Leopold Spitzer(alt), AOB-SOAP

S O P H A

Kenn- ziffer	Ist EUR	Schließliche Zahlungsrückstände EUR	Voranschlag EUR	Nachtrags- voranschlag EUR	Gesamt- voranschlag EUR	Unterschied lfd.Soll - Günstiger EUR	Gesamt-VA Ungünstiger EUR	AOB
010000	0,00	0,00	0	0	0	0,00	0,00	SOAP
043000	0,00	0,00	0	0	0	0,00	0,00	SOAP
070000	0,00	0,00	0	0	0	0,00	0,00	SOAP
400000	0,00	0,00	0	0	0	0,00	0,00	SOAP
400200	0,00	0,00	0	0	0	0,00	0,00	SOAP
403100	0,00	0,00	0	0	0	0,00	0,00	SOAP
409000	0,00	0,00	0	0	0	0,00	0,00	SOAP
430000	0,00	0,00	0	0	0	0,00	0,00	SOAP
430100	0,00	0,00	0	0	0	0,00	0,00	SOAP
440000	0,00	0,00	0	0	0	0,00	0,00	SOAP
451000	0,00	0,00	0	0	0	0,00	0,00	SOAP
453000	0,00	0,00	0	0	0	0,00	0,00	SOAP
454000	0,00	0,00	0	0	0	0,00	0,00	SOAP
455000	0,00	0,00	0	0	0	0,00	0,00	SOAP
456000	0,00	0,00	0	0	0	0,00	0,00	SOAP
457000	0,00	0,00	0	0	0	0,00	0,00	SOAP
458000	0,00	0,00	0	0	0	0,00	0,00	SOAP
459000	0,00	0,00	0	0	0	0,00	0,00	SOAP
459100	0,00	0,00	0	0	0	0,00	0,00	SOAP
459200	0,00	0,00	0	0	0	0,00	0,00	SOAP
459300	0,00	0,00	0	0	0	0,00	0,00	SOAP
610000	0,00	0,00	0	0	0	0,00	0,00	SOAP
613000	0,00	0,00	0	0	0	0,00	0,00	SOAP
614000	0,00	0,00	0	0	0	0,00	0,00	SOAP
616000	0,00	0,00	0	0	0	0,00	0,00	SOAP
618100	0,00	0,00	0	0	0	0,00	0,00	SOAP
619000	0,00	0,00	0	0	0	0,00	0,00	SOAP
620000	0,00	0,00	0	0	0	0,00	0,00	SOAP
640000	0,00	0,00	0	0	0	0,00	0,00	SOAP
700000	0,00	0,00	0	0	0	0,00	0,00	SOAP
700100	0,00	0,00	0	0	0	0,00	0,00	SOAP
700300	0,00	0,00	0	0	0	0,00	0,00	SOAP
700900	0,00	0,00	0	0	0	0,00	0,00	SOAP
710000	156,24	0,00	0	0	0	0,00	156,24	SOAP
711000	0,00	0,00	0	0	0	0,00	0,00	SOAP
722100	0,33	0,00	0	0	0	0,00	0,33	SOAP
728000	2.138,52	0,00	0	0	0	0,00	2.138,52	SOAP
728100	0,00	0,00	0	0	0	0,00	0,00	SOAP
728130	0,00	0,00	0	0	0	0,00	0,00	SOAP
728200	0,00	0,00	0	0	0	0,00	0,00	SOAP
728300	443,04	0,00	0	0	0	0,00	443,04	SOAP
728400	0,00	0,00	0	0	0	0,00	0,00	SOAP
728500	0,00	0,00	0	0	0	0,00	0,00	SOAP
729300	0,00	0,00	0	0	0	0,00	0,00	SOAP
729400	0,00	0,00	0	0	0	0,00	0,00	SOAP
	2.738,13	0,00	0	0	0	0,00	2.738,13	

Rechnungsabschluss der Stadt Wels 2019

D e c k u n g s k r e i s e

S O P H A Deckungsklasse TA 8591 - Haus Leopold Spitzer(alt), AOB-SOAP S O P H A

Teil- abschnitt	Bezeichnung	Anfängliche Zahlungsrückstände EUR	Laufendes Soll EUR	Gesamt Soll EUR
8591	Haus Leopold Spitzer (alt)	0,00	2.738,13	2.738,13
	Gesamtsumme Deckungskreis SOPHA	0,00	2.738,13	2.738,13

Rechnungsabschluss der Stadt Wels 2019

D e c k u n g s k r e i s e

S O P H A Deckungsklasse TA 8591 - Haus Leopold Spitzer(alt), AOB-SOAP

S O P H A

Teil- abschnitt	Ist EUR	Schließliche Zahlungsrückstände EUR	Voranschlag EUR	Nachtrags- voranschlag EUR	Gesamt- voranschlag EUR	Unterschied lfd.Soll - Günstiger EUR	Gesamt-VA Ungünstiger EUR
8591	2.738,13	0,00	0	0	0	0,00	2.738,13
	2.738,13	0,00	0	0	0	0,00	2.738,13

Rechnungsabschluss der Stadt Wels 2019

Deckungskreis

S O P H B Deckungsklasse für den TA 8592 - Haus Neustadt, AOB-SOAP

S O P H B

Kenn- ziffer	Bezeichnung	Anfängliche Zahlungsrückstände EUR	Laufendes Soll EUR	Gesamt Soll EUR
020000	Maschinen und maschinelle Anlagen.	0,00	0,00	0,00
043000	Betriebsausstattung.	232,40	41.386,91	41.619,31
050000	Sonderanlagen.	0,00	0,00	0,00
070200	Aktivierungsfähige Rechte.	0,00	4.886,78	4.886,78
400000	Geringwertige Wirtschaftsgüter des Anlagevermögens	0,00	17.949,30	17.949,30
403100	Handelswaren	0,00	1.141,27	1.141,27
430000	Lebensmittel	0,00	362.752,95	362.752,95
430100	Lebensmittel für Feste und Veranstaltungen	0,00	5.772,72	5.772,72
440000	Futtermittel	0,00	0,00	0,00
454000	Reinigungsmittel	0,00	21.127,81	21.127,81
455000	Chemische und sonstige artverwandte Mittel	0,00	185,60	185,60
456000	Schreib-, Zeichen- und sonstige Büromittel	0,00	3.087,60	3.087,60
457000	Druckwerke	0,00	355,19	355,19
459100	Sonstige Verbrauchsgüter für laufenden Betrieb	0,00	15.785,05	15.785,05
459200	Sonstige Verbrauchsgüter für Betreuung Heimbewohner.	0,00	21.112,86	21.112,86
459300	Verbrauch von Inkontinenzartikel	0,00	28.804,14	28.804,14
613000	Instandhaltung von sonstigen Grundstückseinrichtungen.	0,00	2.249,36	2.249,36
614000	Instandhaltung von Gebäuden.	0,00	39.959,29	39.959,29
616000	Instandhaltung von Maschinen u. maschinellen Anlagen	0,00	0,00	0,00
618100	Instandhaltung der sonstigen Betriebsausstattung	0,00	29.873,34	29.873,34
619000	Instandhaltung von Sonderanlagen	0,00	10.092,43	10.092,43
620000	Personen- und Gütertransporte.	0,00	595,64	595,64
700000	Mietzinse.	0,00	507,68	507,68
700100	Leihgebühr für Lesemappen.	0,00	1.173,14	1.173,14
700300	Mietwäsche	0,00	78.745,59	78.745,59
700900	Mietwäsche Dienstkleidung.	0,00	20.309,90	20.309,90
710000	Öffentliche Abgaben (Ausgaben), ohne Gebühren gemäß FAG.	0,00	2,70	2,70
711000	Geb.f.d.Benützung v.Gemeindeeinr.u.-anlagen gem.FAG (Au.	0,00	27.006,35	27.006,35
722100	Rückersätze Jahreserklärung GSBG	0,00	0,00	0,00
728000	Entgelte für sonstige Leistungen	0,00	34.465,49	34.465,49
728100	Sonst. Leistungen durch Unternehmen - Stammheimpraktika.	0,00	16.267,63	16.267,63
728130	Fremdreinigung	0,00	14.511,75	14.511,75
728200	Blumenpflege	0,00	0,00	0,00
728300	Küchenabfall-, Fettabscheider-, Gewerbeabfallentsorgung.	0,00	3.440,06	3.440,06
728400	Fortbildungen, Supervisionen, Coaching	0,00	3.625,39	3.625,39
728500	Betriebsveranstaltungen, Geschenke für Mitarbeiter	0,00	1.323,93	1.323,93
729300	Kosteners.an d.Bund f.d.Beistellung v.Zivildienstpfl.	0,00	1.560,00	1.560,00
729400	Kosten fuer den Zivildienstpflichtigen	0,00	7.289,70	7.289,70
	Summe Teilabschnitt SOPHB			
	Ausgaben	232,40	817.347,55	817.579,95
	Zugleich Zuschuss			

Rechnungsabschluss der Stadt Wels 2019

Deckungskreise

S O P H B Deckungsklasse für den TA 8592 - Haus Neustadt, AOB-SOAP

S O P H B

Kenn- ziffer	Ist EUR	Schließliche		Nachtrags- voranschlag EUR	Gesamt- voranschlag EUR	Unterschied lfd.Soll - Gesamt-VA		AOB
		Zahlungsrückstände EUR	Voranschlag EUR			Günstiger EUR	Ungünstiger EUR	
020000	0,00	0,00	100	0	100	100,00	0,00	SOAP
043000	41.619,31	0,00	15.000	0	15.000	0,00	26.386,91	SOAP
050000	0,00	0,00	100	0	100	100,00	0,00	SOAP
070200	4.886,78	0,00	100	0	100	0,00	4.786,78	SOAP
400000	17.949,30	0,00	16.000	0	16.000	0,00	1.949,30	SOAP
403100	1.141,27	0,00	4.000	0	4.000	2.858,73	0,00	SOAP
430000	362.752,95	0,00	367.200	0	367.200	4.447,05	0,00	SOAP
430100	5.772,72	0,00	6.200	0	6.200	427,28	0,00	SOAP
440000	0,00	0,00	200	0	200	200,00	0,00	SOAP
454000	21.127,81	0,00	16.800	0	16.800	0,00	4.327,81	SOAP
455000	185,60	0,00	300	0	300	114,40	0,00	SOAP
456000	3.087,60	0,00	4.000	0	4.000	912,40	0,00	SOAP
457000	355,19	0,00	300	0	300	0,00	55,19	SOAP
459100	15.785,05	0,00	19.400	0	19.400	3.614,95	0,00	SOAP
459200	21.112,86	0,00	17.400	0	17.400	0,00	3.712,86	SOAP
459300	28.804,14	0,00	28.300	0	28.300	0,00	504,14	SOAP
613000	2.249,36	0,00	2.000	0	2.000	0,00	249,36	SOAP
614000	39.959,29	0,00	50.000	0	50.000	10.040,71	0,00	SOAP
616000	0,00	0,00	1.600	0	1.600	1.600,00	0,00	SOAP
618100	29.873,34	0,00	22.500	0	22.500	0,00	7.373,34	SOAP
619000	10.092,43	0,00	39.700	0	39.700	29.607,57	0,00	SOAP
620000	595,64	0,00	800	0	800	204,36	0,00	SOAP
700000	507,68	0,00	1.000	0	1.000	492,32	0,00	SOAP
700100	1.173,14	0,00	1.100	0	1.100	0,00	73,14	SOAP
700300	78.745,59	0,00	115.400	0	115.400	36.654,41	0,00	SOAP
700900	20.309,90	0,00	27.500	0	27.500	7.190,10	0,00	SOAP
710000	2,70	0,00	100	0	100	97,30	0,00	SOAP
711000	27.006,35	0,00	32.000	0	32.000	4.993,65	0,00	SOAP
722100	0,00	0,00	500	0	500	500,00	0,00	SOAP
728000	34.465,49	0,00	38.700	0	38.700	4.234,51	0,00	SOAP
728100	16.267,63	0,00	12.000	0	12.000	0,00	4.267,63	SOAP
728130	14.511,75	0,00	12.500	0	12.500	0,00	2.011,75	SOAP
728200	0,00	0,00	2.000	0	2.000	2.000,00	0,00	SOAP
728300	3.440,06	0,00	5.100	0	5.100	1.659,94	0,00	SOAP
728400	3.625,39	0,00	3.000	0	3.000	0,00	625,39	SOAP
728500	1.323,93	0,00	1.500	0	1.500	176,07	0,00	SOAP
729300	1.560,00	0,00	1.600	0	1.600	40,00	0,00	SOAP
729400	7.289,70	0,00	7.700	0	7.700	410,30	0,00	SOAP
	817.579,95	0,00	873.700	0	873.700	112.676,05	56.323,60	

Rechnungsabschluss der Stadt Wels 2019

D e c k u n g s k r e i s e

S O P H B Deckungsklasse für den TA 8592 - Haus Neustadt, AOB-SOAP S O P H B

Teil- abschnitt	Bezeichnung	Anfängliche Zahlungsrückstände EUR	Laufendes Soll EUR	Gesamt Soll EUR
8592	Haus Neustadt.	232,40	817.347,55	817.579,95
	Gesamtsumme Deckungskreis SOPHB	232,40	817.347,55	817.579,95

Rechnungsabschluss der Stadt Wels 2019

D e c k u n g s k r e i s e

S O P H B Deckungsklasse für den TA 8592 - Haus Neustadt, AOB-SOAP

S O P H B

Teil- abschnitt	Ist Zahlungsrückstände EUR	Schließliche Zahlungsrückstände EUR	Voranschlag EUR	Nachtrags- voranschlag EUR	Gesamt- voranschlag EUR	Unterschied lfd.Soll - Günstiger EUR	Gesamt-VA Ungünstiger EUR
8592	817.579,95	0,00	873.700	0	873.700	112.676,05	56.323,60
	817.579,95	0,00	873.700	0	873.700	112.676,05	56.323,60

Rechnungsabschluss der Stadt Wels 2019

Deckungskreise

S O P H C Deckungsklasse für den TA 8594-Haus Vogelweide, AOB-SOAP

S O P H C

Kenn- ziffer	Bezeichnung	Anfängliche	Laufendes Soll	Gesamt Soll
		Zahlungsrückstände EUR	EUR	EUR
043000	Betriebsausstattung	0,00	7.896,80	7.896,80
050000	Sonderanlagen	0,00	0,00	0,00
070000	Aktivierungsfähige Rechte	0,00	4.949,69	4.949,69
400000	Geringwertige Wirtschaftsgüter des Anlagevermögens	0,00	12.468,23	12.468,23
400200	Sonstige Kleidung und Wäsche	0,00	0,00	0,00
403000	Handelswaren	0,00	96,97	96,97
403100	Geschenke für Heimbewohner	0,00	1.750,31	1.750,31
409000	Geringwertige Ersatzteile	0,00	0,00	0,00
430000	Lebensmittel	0,00	113.019,30	113.019,30
430100	Lebensmittel für Feste und Veranstaltungen	0,00	4.545,81	4.545,81
440000	Futtermittel	0,00	0,00	0,00
453000	Schmier- und Schleifmittel	0,00	0,00	0,00
454000	Reinigungsmittel	0,00	17.636,13	17.636,13
455000	Chemische und sonstige artverwandte Mittel	0,00	598,62	598,62
456000	Schreib-, Zeichen- und sonstige Büromittel	0,00	1.892,74	1.892,74
457000	Druckwerke	0,00	36,35	36,35
458000	Mittel zur ärztl. Betreuung und Gesundheitsvorsorge	0,00	0,00	0,00
459100	Sonstige Verbrauchsgüter für laufenden Betrieb	0,00	20.446,81	20.446,81
459200	Sonstige Verbrauchsgüter für Betreuung Heimbewohner	0,00	11.539,13	11.539,13
459300	Verbrauch von Inkontinenzartikel	0,00	29.416,68	29.416,68
613000	Instandhaltung von sonstigen Grundstückseinrichtungen	0,00	35,60	35,60
614000	Instandhaltung von Gebäuden	0,00	45.639,74	45.639,74
616000	Instandhaltung von Maschinen u. maschinellen Anlagen	0,00	0,00	0,00
618100	Instandhaltung der sonstigen Betriebsausstattung	0,00	7.739,69	7.739,69
619000	Instandhaltung von Sonderanlagen	0,00	9.166,81	9.166,81
620000	Personen- und Gütertransporte	0,00	718,05	718,05
640000	Rechtskosten	0,00	0,00	0,00
657000	Geldverkehrsspesen	0,00	0,00	0,00
700000	Mietzinse	0,00	842,24	842,24
700300	Mietwäsche	0,00	87.950,69	87.950,69
700900	Mietwäsche Dienstkleidung	0,00	19.822,56	19.822,56
710000	Öffentliche Abgaben (Ausgaben), ohne Gebühren gemäß FAG	0,00	15.713,04	15.713,04
711000	Geb.f.d.Benützung v.Gemeindeeinr.u.-anlagen gem.FAG (Au.	0,00	30.871,77	30.871,77
722100	Rückersätze Jahreserklärung GSBG	0,00	0,00	0,00
728000	Entgelte für sonstige Leistungen	0,00	23.011,93	23.011,93
728100	Sonst. Leistungen durch Unternehmen - Stammheimpraktika	0,00	16.801,65	16.801,65
728130	Fremdreinigung	0,00	3.041,51	3.041,51
728200	Blumenpflege	0,00	0,00	0,00
728300	Küchenabfall-, Fettabscheider-, Gewerbeabfallentsorgung	0,00	1.154,43	1.154,43
728400	Fortbildungen, Supervisionen, Coaching	0,00	6.376,36	6.376,36
728500	Betriebsveranstaltungen, Geschenke für Mitarbeiter	0,00	1.170,57	1.170,57
729300	Kosteners.an d.Bund f.d.Beistellung v.Zivildienstpfl.	0,00	2.080,01	2.080,01
729400	Kosten fuer den Zivildienstpflichtigen	0,00	9.565,48	9.565,48
	Summe Teilabschnitt SOPHC			
	Ausgaben	0,00	507.995,70	507.995,70
	Zugleich Zuschuss			

Rechnungsabschluss der Stadt Wels 2019

D e c k u n g s k r e i s e

S O P H C Deckungsklasse für den TA 8594-Haus Vogelweide, AOB-SOAP

S O P H C

Kenn- ziffer	Ist EUR	Schließliche		Nachtrags- voranschlag EUR	Gesamt- voranschlag EUR	Unterschied lfd.Soll - Gesamt-VA		AOB
		Zahlungsrückstände EUR	Voranschlag EUR			Günstiger EUR	Ungünstiger EUR	
043000	7.896,80	0,00	5.500	0	5.500	0,00	2.396,80	SOAP
050000	0,00	0,00	1.800	0	1.800	1.800,00	0,00	SOAP
070000	4.949,69	0,00	100	0	100	0,00	4.849,69	SOAP
400000	12.468,23	0,00	12.500	0	12.500	31,77	0,00	SOAP
400200	0,00	0,00	100	0	100	100,00	0,00	SOAP
403000	96,97	0,00	100	0	100	3,03	0,00	SOAP
403100	1.750,31	0,00	2.900	0	2.900	1.149,69	0,00	SOAP
409000	0,00	0,00	500	0	500	500,00	0,00	SOAP
430000	113.019,30	0,00	150.400	0	150.400	37.380,70	0,00	SOAP
430100	4.545,81	0,00	2.500	0	2.500	0,00	2.045,81	SOAP
440000	0,00	0,00	100	0	100	100,00	0,00	SOAP
453000	0,00	0,00	100	0	100	100,00	0,00	SOAP
454000	17.636,13	0,00	13.000	0	13.000	0,00	4.636,13	SOAP
455000	598,62	0,00	500	0	500	0,00	98,62	SOAP
456000	1.892,74	0,00	3.000	0	3.000	1.107,26	0,00	SOAP
457000	36,35	0,00	500	0	500	463,65	0,00	SOAP
458000	0,00	0,00	0	0	0	0,00	0,00	SOAP
459100	20.446,81	0,00	14.200	0	14.200	0,00	6.246,81	SOAP
459200	11.539,13	0,00	10.200	0	10.200	0,00	1.339,13	SOAP
459300	29.416,68	0,00	30.000	0	30.000	583,32	0,00	SOAP
613000	35,60	0,00	1.000	0	1.000	964,40	0,00	SOAP
614000	45.639,74	0,00	38.000	0	38.000	0,00	7.639,74	SOAP
616000	0,00	0,00	1.000	0	1.000	1.000,00	0,00	SOAP
618100	7.739,69	0,00	11.200	0	11.200	3.460,31	0,00	SOAP
619000	9.166,81	0,00	35.000	0	35.000	25.833,19	0,00	SOAP
620000	718,05	0,00	10.000	0	10.000	9.281,95	0,00	SOAP
640000	0,00	0,00	100	0	100	100,00	0,00	SOAP
657000	0,00	0,00	100	0	100	100,00	0,00	SOAP
700000	842,24	0,00	200	0	200	0,00	642,24	SOAP
700300	87.950,69	0,00	127.000	0	127.000	39.049,31	0,00	SOAP
700900	19.822,56	0,00	27.000	0	27.000	7.177,44	0,00	SOAP
710000	15.713,04	0,00	20.600	0	20.600	4.886,96	0,00	SOAP
711000	30.871,77	0,00	31.000	0	31.000	128,23	0,00	SOAP
722100	0,00	0,00	0	0	0	0,00	0,00	SOAP
728000	23.011,93	0,00	27.000	0	27.000	3.988,07	0,00	SOAP
728100	16.801,65	0,00	12.000	0	12.000	0,00	4.801,65	SOAP
728130	3.041,51	0,00	8.000	0	8.000	4.958,49	0,00	SOAP
728200	0,00	0,00	1.000	0	1.000	1.000,00	0,00	SOAP
728300	1.154,43	0,00	900	0	900	0,00	254,43	SOAP
728400	6.376,36	0,00	3.000	0	3.000	0,00	3.376,36	SOAP
728500	1.170,57	0,00	1.500	0	1.500	329,43	0,00	SOAP
729300	2.080,01	0,00	1.600	0	1.600	0,00	480,01	SOAP
729400	9.565,48	0,00	10.200	0	10.200	634,52	0,00	SOAP
	507.995,70	0,00	615.400	0	615.400	146.211,72	38.807,42	

Rechnungsabschluss der Stadt Wels 2019

D e c k u n g s k r e i s e

S O P H C Deckungsklasse für den TA 8594-Haus Vogelweide, AOB-SOAP S O P H C

Teil- abschnitt	Bezeichnung	Anfängliche Zahlungsrückstände EUR	Laufendes Soll EUR	Gesamt Soll EUR
8594	Haus Vogelweide.	0,00	507.995,70	507.995,70
	Gesamtsumme Deckungskreis SOPHC	0,00	507.995,70	507.995,70

Rechnungsabschluss der Stadt Wels 2019

D e c k u n g s k r e i s e

S O P H C Deckungsklasse für den TA 8594-Haus Vogelweide, AOB-SOAP

S O P H C

Teil- abschnitt	Ist Zahlungsrückstände EUR	Schließliche Zahlungsrückstände EUR	Voranschlag EUR	Nachtrags- voranschlag EUR	Gesamt- voranschlag EUR	Unterschied lfd.Soll - Günstiger EUR	Gesamt-VA Ungünstiger EUR
8594	507.995,70	0,00	615.400	0	615.400	146.211,72	38.807,42
	507.995,70	0,00	615.400	0	615.400	146.211,72	38.807,42

Rechnungsabschluss der Stadt Wels 2019

Deckungskreis

S O P H D Deckungsklasse TA 8595 - Haus Leopold Spitzer, AOB-SOAP

S O P H D

Kenn- ziffer	Bezeichnung	Anfängliche	Laufendes Soll	Gesamt Soll
		Zahlungsrückstände EUR	EUR	EUR
010000	Gebäude	0,00	0,00	0,00
043000	Betriebsausstattung	0,00	1.648,94	1.648,94
070000	Aktivierungsfähige Rechte	0,00	2.721,29	2.721,29
400000	Geringwertige Wirtschaftsgüter des Anlagevermögens	0,00	3.345,90	3.345,90
400200	Sonstige Kleidung und Wäsche	0,00	0,00	0,00
403000	Handelswaren	0,00	93,63	93,63
403100	Geschenke für Heimbewohner	0,00	435,23	435,23
409000	Geringwertige Ersatzteile	0,00	55,44	55,44
430000	Lebensmittel	0,00	50.390,11	50.390,11
430100	Lebensmittel für Feste und Veranstaltungen	0,00	147,96	147,96
440000	Futtermittel	0,00	0,00	0,00
451000	Brennstoffe	0,00	30,24	30,24
453000	Schmier- und Schleifmittel	0,00	0,00	0,00
454000	Reinigungsmittel	0,00	7.052,08	7.052,08
455000	Chemische und sonstige artverwandte Mittel	0,00	0,00	0,00
456000	Schreib-, Zeichen- und sonstige Büromittel	0,00	2.016,82	2.016,82
457000	Druckwerke	0,00	310,08	310,08
458000	Mittel zur ärztl. Betreuung und Gesundheitsvorsorge	0,00	109,85	109,85
459000	Sonstige Verbrauchsgüter	0,00	10,31	10,31
459100	Sonstige Verbrauchsgüter für laufenden Betrieb	0,00	8.507,06	8.507,06
459200	Sonstige Verbrauchsgüter für Betreuung Heimbewohner	0,00	5.779,03	5.779,03
459300	Verbrauch von Inkontinenzartikel	0,00	15.108,93	15.108,93
610000	Instandhaltung von Grund und Boden	0,00	0,00	0,00
613000	Instandhaltungen von sonstigen Grundstückseinrichtungen	0,00	0,00	0,00
614000	Instandhaltung von Gebäuden	0,00	5.149,58	5.149,58
616000	Instandhaltung von Maschinen u. maschinellen Anlagen	0,00	800,43	800,43
618100	Instandhaltung der sonstigen Betriebsausstattung	0,00	7.929,43	7.929,43
619000	Instandhaltung von Sonderanlagen	0,00	8.922,48	8.922,48
620000	Personen- und Gütertransporte	0,00	178,31	178,31
640000	Rechtskosten	0,00	7,50	7,50
700000	Mietzinse	0,00	614,74	614,74
700100	Leihgebühr für Lesemappen	0,00	0,00	0,00
700300	Mietwäsche	0,00	39.206,96	39.206,96
700900	Mietwäsche Dienstkleidung	0,00	9.052,50	9.052,50
710000	Öffentliche Abgaben (Ausgaben), ohne Gebühren gemäß FAG	0,00	0,00	0,00
711000	Geb.f.d.Benützung v.Gemeindeeinr.u.-anlagen gem.FAG (Au	0,00	11.517,42	11.517,42
722100	Rückersätze von Einnahmen	0,00	128,06	128,06
728000	Entgelte für sonstige Leistungen	0,00	18.286,92	18.286,92
728100	Sonst. Leistungen durch Unternehmen - Stammheimpraktika	0,00	10.302,52	10.302,52
728130	Fremdreinigung	0,00	1.086,90	1.086,90
728200	Blumenpflege	0,00	0,00	0,00
728300	Küchenabfall-, Fettabscheider-, Gewerbeabfallentsorgung	0,00	1.564,62	1.564,62
728400	Fortbildungen, Supervisionen, Coaching	0,00	4.064,59	4.064,59
728500	Betriebsveranstaltungen, Geschenke für Mitarbeiter	0,00	491,90	491,90
729300	Kosteners.an d.Bund f.d.Beistellung v.Zivildienstpfl.	0,00	2.080,03	2.080,03
729400	Kosten für den Zivildienstpflichtigen	0,00	9.402,27	9.402,27
	Summe Teilabschnitt SOPHD	0,00	228.550,06	228.550,06
	Ausgaben			
	Zugleich Zuschuss			

Rechnungsabschluss der Stadt Wels 2019

D e c k u n g s k r e i s e

S O P H D Deckungsklasse TA 8595 - Haus Leopold Spitzer, AOB-SOAP

S O P H D

Kenn- ziffer	Ist EUR	Schließliche		Nachtrags- voranschlag EUR	Gesamt- voranschlag EUR	Unterschied lfd.Soll - Gesamt-VA		AOB
		Zahlungsrückstände EUR	Voranschlag EUR			Günstiger EUR	Ungünstiger EUR	
010000	0,00	0,00	0	0	0	0,00	0,00	SOAP
043000	1.648,94	0,00	4.500	0	4.500	2.851,06	0,00	SOAP
070000	2.721,29	0,00	100	0	100	0,00	2.621,29	SOAP
400000	3.345,90	0,00	10.000	0	10.000	6.654,10	0,00	SOAP
400200	0,00	0,00	100	0	100	100,00	0,00	SOAP
403000	93,63	0,00	100	0	100	6,37	0,00	SOAP
403100	435,23	0,00	1.000	0	1.000	564,77	0,00	SOAP
409000	55,44	0,00	300	0	300	244,56	0,00	SOAP
430000	50.390,11	0,00	71.400	0	71.400	21.009,89	0,00	SOAP
430100	147,96	0,00	1.500	0	1.500	1.352,04	0,00	SOAP
440000	0,00	0,00	200	0	200	200,00	0,00	SOAP
451000	30,24	0,00	100	0	100	69,76	0,00	SOAP
453000	0,00	0,00	100	0	100	100,00	0,00	SOAP
454000	7.052,08	0,00	6.100	0	6.100	0,00	952,08	SOAP
455000	0,00	0,00	200	0	200	200,00	0,00	SOAP
456000	2.016,82	0,00	2.000	0	2.000	0,00	16,82	SOAP
457000	310,08	0,00	300	0	300	0,00	10,08	SOAP
458000	109,85	0,00	500	0	500	390,15	0,00	SOAP
459000	10,31	0,00	1.500	0	1.500	1.489,69	0,00	SOAP
459100	8.507,06	0,00	8.100	0	8.100	0,00	407,06	SOAP
459200	5.779,03	0,00	10.200	0	10.200	4.420,97	0,00	SOAP
459300	15.108,93	0,00	16.300	0	16.300	1.191,07	0,00	SOAP
610000	0,00	0,00	100	0	100	100,00	0,00	SOAP
613000	0,00	0,00	100	0	100	100,00	0,00	SOAP
614000	5.149,58	0,00	3.000	0	3.000	0,00	2.149,58	SOAP
616000	800,43	0,00	600	0	600	0,00	200,43	SOAP
618100	7.929,43	0,00	3.500	0	3.500	0,00	4.429,43	SOAP
619000	8.922,48	0,00	11.200	0	11.200	2.277,52	0,00	SOAP
620000	178,31	0,00	1.000	0	1.000	821,69	0,00	SOAP
640000	7,50	0,00	500	0	500	492,50	0,00	SOAP
700000	614,74	0,00	100	0	100	0,00	514,74	SOAP
700100	0,00	0,00	0	0	0	0,00	0,00	SOAP
700300	39.206,96	0,00	66.300	0	66.300	27.093,04	0,00	SOAP
700900	9.052,50	0,00	10.200	0	10.200	1.147,50	0,00	SOAP
710000	0,00	0,00	6.500	0	6.500	6.500,00	0,00	SOAP
711000	11.517,42	0,00	15.000	0	15.000	3.482,58	0,00	SOAP
722100	128,06	0,00	0	0	0	0,00	128,06	SOAP
728000	18.286,92	0,00	16.500	0	16.500	0,00	1.786,92	SOAP
728100	10.302,52	0,00	7.200	0	7.200	0,00	3.102,52	SOAP
728130	1.086,90	0,00	1.500	0	1.500	413,10	0,00	SOAP
728200	0,00	0,00	1.000	0	1.000	1.000,00	0,00	SOAP
728300	1.564,62	0,00	1.000	0	1.000	0,00	564,62	SOAP
728400	4.064,59	0,00	1.500	0	1.500	0,00	2.564,59	SOAP
728500	491,90	0,00	800	0	800	308,10	0,00	SOAP
729300	2.080,03	0,00	2.100	0	2.100	19,97	0,00	SOAP
729400	9.402,27	0,00	10.200	0	10.200	797,73	0,00	SOAP
	228.550,06	0,00	294.500	0	294.500	85.398,16	19.448,22	

Rechnungsabschluss der Stadt Wels 2019

D e c k u n g s k r e i s e

S O P H D Deckungsklasse TA 8595 - Haus Leopold Spitzer, AOB-SOAP

S O P H D

Teil- abschnitt	Bezeichnung	Anfängliche Zahlungsrückstände EUR	Laufendes Soll EUR	Gesamt Soll EUR
8595	Haus Leopold Spitzer	0,00	228.550,06	228.550,06
	Gesamtsumme Deckungskreis SOPHD	0,00	228.550,06	228.550,06

Rechnungsabschluss der Stadt Wels 2019

D e c k u n g s k r e i s e

S O P H D Deckungsklasse TA 8595 - Haus Leopold Spitzer, AOB-SOAP

S O P H D

Teil- abschnitt	Ist Zahlungsrückstände EUR	Schließliche Zahlungsrückstände EUR	Voranschlag EUR	Nachtrags- voranschlag EUR	Gesamt- voranschlag EUR	Unterschied lfd.Soll - Günstiger EUR	Gesamt-VA Ungünstiger EUR
8595	228.550,06	0,00	294.500	0	294.500	85.398,16	19.448,22
	228.550,06	0,00	294.500	0	294.500	85.398,16	19.448,22

Rechnungsabschluss der Stadt Wels 2019

Deckungskreis

S O P H E Deckungsklasse TA 8596 - Haus Noitzmühle, AOB-SOAP

S O P H E

Kenn- ziffer	Bezeichnung	Anfängliche	Laufendes Soll	Gesamt Soll
		Zahlungsrückstände EUR	EUR	EUR
043000	Betriebsausstattung	0,00	4.697,34	4.697,34
050000	Sonderanlagen	0,00	3.003,64	3.003,64
070000	Aktivierungsfähige Rechte	0,00	2.729,42	2.729,42
400000	Geringwertige Wirtschaftsgüter des Anlagevermögens	0,00	11.095,16	11.095,16
400200	Sonstige Kleidung und Wäsche	0,00	0,00	0,00
403000	Handelswaren	0,00	33,79	33,79
403100	Geschenke für Heimbewohner	0,00	436,69	436,69
409000	Geringwertige Ersatzteile	0,00	0,00	0,00
430000	Lebensmittel	0,00	63.555,06	63.555,06
430100	Lebensmittel für Feste und Veranstaltungen	0,00	545,73	545,73
440000	Futtermittel	0,00	85,03	85,03
453000	Schmier- und Schleifmittel	0,00	0,00	0,00
454000	Reinigungsmittel	0,00	5.017,82	5.017,82
455000	Chemische und sonstige artverwandte Mittel	0,00	0,00	0,00
456000	Schreib-, Zeichen- und sonstige Büromittel	0,00	1.445,24	1.445,24
457000	Druckwerke	0,00	43,09	43,09
458000	Mittel zur ärztl. Betreuung und Gesundheitsvorsorge	0,00	0,00	0,00
459000	Sonstige Verbrauchsgüter	0,00	633,83	633,83
459100	Sonstige Verbrauchsgüter für laufenden Betrieb	0,00	10.177,56	10.177,56
459200	Sonstige Verbrauchsgüter für Betreuung Heimbewohner	0,00	10.969,84	10.969,84
459300	Verbrauch von Inkontinenzartikel	0,00	17.167,23	17.167,23
613000	Instandhaltungen von sonstigen Grundstückseinrichtungen	0,00	0,00	0,00
614000	Instandhaltung von Gebäuden	0,00	7.602,33	7.602,33
616000	Instandhaltung von Maschinen u. maschinellen Anlagen	0,00	0,00	0,00
618100	Instandhaltung der sonstigen Betriebsausstattung	0,00	7.365,55	7.365,55
619000	Instandhaltung von Sonderanlagen	0,00	9.455,12	9.455,12
620000	Personen- und Gütertransporte	0,00	131,05	131,05
640000	Rechtskosten	0,00	0,00	0,00
657000	Geldverkehrsspesen	0,00	0,00	0,00
700000	Mietzinse	0,00	312,48	312,48
700300	Mietwäsche	0,00	44.587,06	44.587,06
700900	Mietwäsche Dienstkleidung	0,00	11.564,01	11.564,01
710000	Öffentliche Abgaben (Ausgaben), ohne Gebühren gemäß FAG	0,00	10.992,17	10.992,17
711000	Geb.f.d.Benützung v.Gemeindeeinr.u.-anlagen gem.FAG (Au.	0,00	19.199,15	19.199,15
728000	Entgelte für sonstige Leistungen	0,00	11.519,29	11.519,29
728100	Sonst. Leistungen durch Unternehmen - Stammheimpraktika	0,00	12.359,19	12.359,19
728130	Fremdreinigung	0,00	423,28	423,28
728200	Blumenpflege	0,00	77,77	77,77
728300	Küchenabfall-, Fettabscheider-, Gewerbeabfallentsorgung	0,00	693,10	693,10
728400	Fortbildungen, Supervisionen, Coaching	0,00	4.112,19	4.112,19
728500	Betriebsveranstaltungen, Geschenke für Mitarbeiter	0,00	368,38	368,38
729300	Kosteners.an d.Bund f.d.Beistellung v.Zivildienstpfl.	0,00	2.079,96	2.079,96
729400	Kosten für den Zivildienstpflichtigen	0,00	9.674,25	9.674,25
	Summe Teilabschnitt SOPHE			
	Ausgaben	0,00	284.152,80	284.152,80
	Zugleich Zuschuss			

Rechnungsabschluss der Stadt Wels 2019

D e c k u n g s k r e i s e

S O P H E Deckungsklasse TA 8596 - Haus Noitzmühle, AOB-SOAP

S O P H E

Kenn- ziffer	Ist EUR	Schließliche Zahlungsrückstände EUR	Voranschlag EUR	Nachtrags- voranschlag EUR	Gesamt- voranschlag EUR	Unterschied lfd.Soll - Günstiger EUR	Gesamt-VA Ungünstiger EUR	AOB
043000	4.697,34	0,00	3.100	0	3.100	0,00	1.597,34	SOAP
050000	3.003,64	0,00	0	0	0	0,00	3.003,64	SOAP
070000	2.729,42	0,00	100	0	100	0,00	2.629,42	SOAP
400000	11.095,16	0,00	7.000	0	7.000	0,00	4.095,16	SOAP
400200	0,00	0,00	100	0	100	100,00	0,00	SOAP
403000	33,79	0,00	100	0	100	66,21	0,00	SOAP
403100	436,69	0,00	1.000	0	1.000	563,31	0,00	SOAP
409000	0,00	0,00	300	0	300	300,00	0,00	SOAP
430000	63.555,06	0,00	71.400	0	71.400	7.844,94	0,00	SOAP
430100	545,73	0,00	1.000	0	1.000	454,27	0,00	SOAP
440000	85,03	0,00	100	0	100	14,97	0,00	SOAP
453000	0,00	0,00	100	0	100	100,00	0,00	SOAP
454000	5.017,82	0,00	7.200	0	7.200	2.182,18	0,00	SOAP
455000	0,00	0,00	100	0	100	100,00	0,00	SOAP
456000	1.445,24	0,00	1.800	0	1.800	354,76	0,00	SOAP
457000	43,09	0,00	300	0	300	256,91	0,00	SOAP
458000	0,00	0,00	0	0	0	0,00	0,00	SOAP
459000	633,83	0,00	0	0	0	0,00	633,83	SOAP
459100	10.177,56	0,00	8.800	0	8.800	0,00	1.377,56	SOAP
459200	10.969,84	0,00	11.500	0	11.500	530,16	0,00	SOAP
459300	17.167,23	0,00	17.000	0	17.000	0,00	167,23	SOAP
613000	0,00	0,00	300	0	300	300,00	0,00	SOAP
614000	7.602,33	0,00	6.000	0	6.000	0,00	1.602,33	SOAP
616000	0,00	0,00	600	0	600	600,00	0,00	SOAP
618100	7.365,55	0,00	4.000	0	4.000	0,00	3.365,55	SOAP
619000	9.455,12	0,00	9.500	0	9.500	44,88	0,00	SOAP
620000	131,05	0,00	1.000	0	1.000	868,95	0,00	SOAP
640000	0,00	0,00	100	0	100	100,00	0,00	SOAP
657000	0,00	0,00	100	0	100	100,00	0,00	SOAP
700000	312,48	0,00	200	0	200	0,00	112,48	SOAP
700300	44.587,06	0,00	66.300	0	66.300	21.712,94	0,00	SOAP
700900	11.564,01	0,00	15.000	0	15.000	3.435,99	0,00	SOAP
710000	10.992,17	0,00	100	0	100	0,00	10.892,17	SOAP
711000	19.199,15	0,00	14.700	0	14.700	0,00	4.499,15	SOAP
728000	11.519,29	0,00	15.000	0	15.000	3.480,71	0,00	SOAP
728100	12.359,19	0,00	8.600	0	8.600	0,00	3.759,19	SOAP
728130	423,28	0,00	4.000	0	4.000	3.576,72	0,00	SOAP
728200	77,77	0,00	500	0	500	422,23	0,00	SOAP
728300	693,10	0,00	700	0	700	6,90	0,00	SOAP
728400	4.112,19	0,00	1.500	0	1.500	0,00	2.612,19	SOAP
728500	368,38	0,00	800	0	800	431,62	0,00	SOAP
729300	2.079,96	0,00	2.100	0	2.100	20,04	0,00	SOAP
729400	9.674,25	0,00	10.200	0	10.200	525,75	0,00	SOAP
	284.152,80	0,00	292.300	0	292.300	48.494,44	40.347,24	

Rechnungsabschluss der Stadt Wels 2019

D e c k u n g s k r e i s e

S O P H E Deckungsklasse TA 8596 - Haus Noitzmühle, AOB-SOAP

S O P H E

Teil- abschnitt	Bezeichnung	Anfängliche Zahlungsrückstände EUR	Laufendes Soll EUR	Gesamt Soll EUR
8596	Haus Noitzmühle.	0,00	284.152,80	284.152,80
	Gesamtsumme Deckungskreis SOPHE	0,00	284.152,80	284.152,80

Rechnungsabschluss der Stadt Wels 2019

D e c k u n g s k r e i s e

S O P H E Deckungsklasse TA 8596 - Haus Noitzmühle, AOB-SOAP

S O P H E

Teil- abschnitt	Ist EUR	Schließliche Zahlungsrückstände EUR	Voranschlag EUR	Nachtrags- voranschlag EUR	Gesamt- voranschlag EUR	Unterschied lfd.Soll - Günstiger EUR	Gesamt-VA Ungünstiger EUR
8596	284.152,80	0,00	292.300	0	292.300	48.494,44	40.347,24
	284.152,80	0,00	292.300	0	292.300	48.494,44	40.347,24

Rechnungsabschluss der Stadt Wels 2019

D e c k u n g s k r e i s e

S O S E A Betreute Wohngemeinschaft für Menschen mit Demenz

S O S E A

Kenn- ziffer	Bezeichnung	Anfängliche	Laufendes Soll	Gesamt Soll
		Zahlungsrückstände EUR	EUR	EUR
043000	Betriebsausstattung	0,00	0,00	0,00
400000	Geringwertige Wirtschaftsgüter des Anlagevermögens	0,00	1.246,52	1.246,52
403000	Handelswaren	0,00	144,80	144,80
403100	Geschenke für Heimbewohner	0,00	89,50	89,50
420000	Pflanzliche Rohstoffe	0,00	0,00	0,00
430000	Lebensmittel	0,00	33.445,65	33.445,65
440000	Futtermittel	0,00	0,00	0,00
454000	Reinigungsmittel	0,00	1.693,42	1.693,42
456000	Schreib-, Zeichen- und sonstige Büromittel	0,00	382,31	382,31
457000	Druckwerke	0,00	92,18	92,18
458000	Mittel zur ärztl. Betreuung und Gesundheitsvorsorge	0,00	0,00	0,00
459000	Sonstige Verbrauchsgüter	0,00	6.763,12	6.763,12
613000	Instandhaltung von sonstigen Grundstückseinrichtungen	0,00	0,00	0,00
614000	Instandhaltung von Gebäuden	0,00	862,92	862,92
618000	Instandhaltung von sonstigen Anlagen	0,00	341,59	341,59
618100	Instandhaltung der sonstigen Betriebsausstattung	0,00	1.558,81	1.558,81
700000	Mietzinse	0,00	105.456,76	105.456,76
700100	Mietzinse	0,00	634,51	634,51
710000	Öffentliche Abgaben (Ausgaben), ohne Gebühren gemäß FAG	0,00	0,00	0,00
722100	Rückersätze Jahreserklärung GSBG	0,00	0,00	0,00
728000	Entgelte für sonstige Leistungen	0,00	1.469,42	1.469,42
728130	Fremdreinigung	0,00	0,00	0,00
729300	Kosteners.an d.Bund f.d.Beistellung v.Zivildienstpfl.	0,00	2.990,00	2.990,00
729400	Kosten fuer den Zivildienstpflichtigen	0,00	13.667,11	13.667,11
	Summe Teilabschnitt SOSEA			
	Ausgaben	0,00	170.838,62	170.838,62
	Zugleich Zuschuss			

Rechnungsabschluss der Stadt Wels 2019

D e c k u n g s k r e i s e

S O S E A Betreute Wohngemeinschaft für Menschen mit Demenz

S O S E A

Kenn- ziffer	Ist EUR	Schließliche		Nachtrags- voranschlag EUR	Gesamt- voranschlag EUR	Unterschied lfd.Soll - Gesamt-VA		AOB
		Zahlungsrückstände EUR	Voranschlag EUR			Günstiger EUR	Ungünstiger EUR	
043000	0,00	0,00	1.000	0	1.000	1.000,00	0,00	SOAP
400000	1.246,52	0,00	3.000	0	3.000	1.753,48	0,00	SOAP
403000	144,80	0,00	200	0	200	55,20	0,00	SOAP
403100	89,50	0,00	200	0	200	110,50	0,00	SOAP
420000	0,00	0,00	0	0	0	0,00	0,00	SOAP
430000	33.445,65	0,00	30.600	0	30.600	0,00	2.845,65	SOAP
440000	0,00	0,00	100	0	100	100,00	0,00	SOAP
454000	1.693,42	0,00	3.700	0	3.700	2.006,58	0,00	SOAP
456000	382,31	0,00	900	0	900	517,69	0,00	SOAP
457000	92,18	0,00	100	0	100	7,82	0,00	SOAP
458000	0,00	0,00	100	0	100	100,00	0,00	SOAP
459000	6.763,12	0,00	4.800	0	4.800	0,00	1.963,12	SOAP
613000	0,00	0,00	200	0	200	200,00	0,00	SOAP
614000	862,92	0,00	700	0	700	0,00	162,92	SOAP
618000	341,59	0,00	200	0	200	0,00	141,59	SOAP
618100	1.558,81	0,00	1.000	0	1.000	0,00	558,81	SOAP
700000	105.456,76	0,00	120.500	0	120.500	15.043,24	0,00	SOAP
700100	634,51	0,00	700	0	700	65,49	0,00	SOAP
710000	0,00	0,00	0	0	0	0,00	0,00	SOAP
722100	0,00	0,00	100	0	100	100,00	0,00	SOAP
728000	1.469,42	0,00	2.100	0	2.100	630,58	0,00	SOAP
728130	0,00	0,00	200	0	200	200,00	0,00	SOAP
729300	2.990,00	0,00	3.200	0	3.200	210,00	0,00	SOAP
729400	13.667,11	0,00	15.200	0	15.200	1.532,89	0,00	SOAP
	170.838,62	0,00	188.800	0	188.800	23.633,47	5.672,09	

Rechnungsabschluss der Stadt Wels 2019

D e c k u n g s k r e i s e

S O S E A Betreute Wohngemeinschaft für Menschen mit Demenz		S O S E A		
Teil- abschnitt	Bezeichnung	Anfängliche Zahlungsrückstände EUR	Laufendes Soll EUR	Gesamt Soll EUR
4298	Betreute Wohngemeinschaft für Menschen mit Demenz.	0,00	170.838,62	170.838,62
	Gesamtsumme Deckungskreis SOSEA	0,00	170.838,62	170.838,62

Rechnungsabschluss der Stadt Wels 2019

D e c k u n g s k r e i s e

S O S E A Betreute Wohngemeinschaft für Menschen mit Demenz

S O S E A

Teil- abschnitt	Ist EUR	Schließliche Zahlungsrückstände EUR	Voranschlag EUR	Nachtrags- voranschlag EUR	Gesamt- voranschlag EUR	Unterschied lfd.Soll - Günstiger EUR	Gesamt-VA Ungünstiger EUR
4298	170.838,62	0,00	188.800	0	188.800	23.633,47	5.672,09
	170.838,62	0,00	188.800	0	188.800	23.633,47	5.672,09

Rechnungsabschluss der Stadt Wels 2019

D e c k u n g s k r e i s e

S O S F A Frauenangelegenheiten

S O S F A

Kenn- ziffer	Bezeichnung	Anfängliche Zahlungsrückstände EUR	Laufendes Soll EUR	Gesamt Soll EUR
400200	GWG für div.Maßn. für Frauen	0,00	590,25	590,25
403100	Handelswaren	0,00	7.125,47	7.125,47
430100	Lebensmittel für div. Maßn. für Frauen	0,00	2.206,95	2.206,95
457300	Sonstige Druckwerke für div.Maßn. für Frauen	0,00	1.013,04	1.013,04
459100	Sonstige Verbrauchsgüter für div.Maßn. für Frauen.	0,00	102,12	102,12
630100	Postdienste für div. Maßn. für Frauen.	0,00	0,00	0,00
728100	Sonstige Leistungen (div. Maßnahmen für Frauen).	0,00	10.704,95	10.704,95
	Summe Teilabschnitt SOSFA			
	Ausgaben	0,00	21.742,78	21.742,78
	Zugleich Zuschuss			

Rechnungsabschluss der Stadt Wels 2019

D e c k u n g s k r e i s e

S O S F A Frauenangelegenheiten

S O S F A

Kenn- ziffer	Ist EUR	Schließliche		Voranschlag EUR	Nachtrags- voranschlag EUR	Gesamt- voranschlag EUR	Unterschied lfd.Soll - Gesamt-VA		AOB
		Zahlungsrückstände EUR					Günstiger EUR	Ungünstiger EUR	
400200	590,25	0,00		0	0	0	0,00	590,25	SOSF
403100	7.125,47	0,00		0	0	0	0,00	7.125,47	SOSF
430100	2.206,95	0,00		0	0	0	0,00	2.206,95	SOSF
457300	1.013,04	0,00		0	0	0	0,00	1.013,04	SOSF
459100	102,12	0,00		0	0	0	0,00	102,12	SOSF
630100	0,00	0,00		0	0	0	0,00	0,00	SOSF
728100	10.704,95	0,00		12.000	0	12.000	1.295,05	0,00	SOSF
	21.742,78	0,00		12.000	0	12.000	1.295,05	11.037,83	

Rechnungsabschluss der Stadt Wels 2019

D e c k u n g s k r e i s e

S O S F A Frauenangelegenheiten

S O S F A

Teil- abschnitt	Bezeichnung	Anfängliche Zahlungsrückstände EUR	Laufendes Soll EUR	Gesamt Soll EUR
0107	Frauenangelegenheiten.	0,00	21.742,78	21.742,78
	Gesamtsumme Deckungskreis SOSFA	0,00	21.742,78	21.742,78

Rechnungsabschluss der Stadt Wels 2019

D e c k u n g s k r e i s e

S O S F A Frauenangelegenheiten

S O S F A

Teil- abschnitt	Ist EUR	Schließliche Zahlungsrückstände EUR	Voranschlag EUR	Nachtrags- voranschlag EUR	Gesamt- voranschlag EUR	Unterschied lfd.Soll - Günstiger EUR	Gesamt-VA Ungünstiger EUR
0107	21.742,78	0,00	12.000	0	12.000	1.295,05	11.037,83
	21.742,78	0,00	12.000	0	12.000	1.295,05	11.037,83

Rechnungsabschluss der Stadt Wels 2019

D e c k u n g s k r e i s e

S O S P B Deckungsklasse SPB - Projekte Streetwork

S O S P B

Kenn- ziffer	Bezeichnung	Anfängliche	Laufendes Soll	Gesamt Soll
		Zahlungsrückstände EUR	EUR	EUR
043000	Betriebsausstattung	0,00	500,00	500,00
400000	Geringwertige Wirtschaftsgüter des Anlagevermögens	0,00	1.093,67	1.093,67
403000	Handelswaren	0,00	300,72	300,72
430000	Lebensmittel	0,00	1.883,74	1.883,74
451000	Brennstoffe	0,00	0,00	0,00
452100	Treibstoffe	0,00	22,76	22,76
456000	Schreib-, Zeichen- und sonstige Büromittel	0,00	919,02	919,02
457000	Druckwerke	0,00	146,24	146,24
458000	Mittel zur ärztl. Betreuung und Gesundheitsvorsorge	0,00	304,50	304,50
459000	Sonstige Verbrauchsgüter	0,00	522,46	522,46
614000	Instandhaltung von Gebäuden	0,00	0,00	0,00
618100	Instandhaltung der sonstigen Betriebsausstattung	0,00	1.332,16	1.332,16
620000	Personen- und Gütertransporte	0,00	0,00	0,00
630000	Postdienste	0,00	0,00	0,00
700000	Mietzinse	0,00	110,00	110,00
710000	Öffentliche Abgaben (Ausgaben), ohne Gebühren gemäß FAG	0,00	0,00	0,00
728000	Entgelte für sonstige Leistungen	0,00	7.228,42	7.228,42
768100	Einmalige Barleistungen	0,00	1.700,56	1.700,56
	Summe Teilabschnitt SOSPB			
	Ausgaben	0,00	16.064,25	16.064,25
	Zugleich Zuschuss			

Rechnungsabschluss der Stadt Wels 2019

D e c k u n g s k r e i s e

S O S P B Deckungsklasse SPB - Projekte Streetwork

S O S P B

Kenn- ziffer	Ist EUR	Schließliche		Voranschlag EUR	Nachtrags- voranschlag EUR	Gesamt- voranschlag EUR	Unterschied lfd.Soll - Gesamt-VA		AOB
		Zahlungsrückstände EUR					Günstiger EUR	Ungünstiger EUR	
043000	500,00	0,00		500	0	500	0,00	0,00	SOSB
400000	1.093,67	0,00		1.400	0	1.400	306,33	0,00	SOSB
403000	300,72	0,00		100	0	100	0,00	200,72	SOSB
430000	1.883,74	0,00		2.000	0	2.000	116,26	0,00	SOSB
451000	0,00	0,00		0	0	0	0,00	0,00	SOSB
452100	22,76	0,00		100	0	100	77,24	0,00	SOSB
456000	919,02	0,00		700	0	700	0,00	219,02	SOSB
457000	146,24	0,00		100	0	100	0,00	46,24	SOSB
458000	304,50	0,00		100	0	100	0,00	204,50	SOSB
459000	522,46	0,00		800	0	800	277,54	0,00	SOSB
614000	0,00	0,00		500	0	500	500,00	0,00	SOSB
618100	1.332,16	0,00		1.300	0	1.300	0,00	32,16	SOSB
620000	0,00	0,00		100	0	100	100,00	0,00	SOSB
630000	0,00	0,00		100	0	100	100,00	0,00	SOSB
700000	110,00	0,00		500	0	500	390,00	0,00	SOSB
710000	0,00	0,00		100	0	100	100,00	0,00	SOSB
728000	7.228,42	0,00		23.600	0	23.600	16.371,58	0,00	SOSB
768100	1.700,56	0,00		0	0	0	0,00	1.700,56	SOSB
	16.064,25	0,00		32.000	0	32.000	18.338,95	2.403,20	

Rechnungsabschluss der Stadt Wels 2019

D e c k u n g s k r e i s e

S O S P B Deckungsklasse SPB - Projekte Streetwork

S O S P B

Teil- abschnitt	Bezeichnung	Anfängliche Zahlungsrückstände EUR	Laufendes Soll EUR	Gesamt Soll EUR
4391	Streetwork	0,00	16.064,25	16.064,25
	Gesamtsumme Deckungskreis SOSPB	0,00	16.064,25	16.064,25

Rechnungsabschluss der Stadt Wels 2019

D e c k u n g s k r e i s e

S O S P B Deckungsklasse SPB - Projekte Streetwork

S O S P B

Teil- abschnitt	Ist EUR	Schließliche Zahlungsrückstände EUR	Voranschlag EUR	Nachtrags- voranschlag EUR	Gesamt- voranschlag EUR	Unterschied lfd.Soll - Günstiger EUR	Gesamt-VA Ungünstiger EUR
4391	16.064,25	0,00	32.000	0	32.000	18.338,95	2.403,20
	16.064,25	0,00	32.000	0	32.000	18.338,95	2.403,20

Rechnungsabschluss der Stadt Wels 2019

D e c k u n g s k r e i s e

S S K 0 2 Schulsanierungskonzept II - DKL - AOB SDHB

S S K 0 2

Kenn- ziffer	Bezeichnung	Anfängliche Zahlungsrückstände EUR	Laufendes Soll EUR	Gesamt Soll EUR
613100	Inst.v.so.Grundstückseinrichtungen - Schulsan.konzept I. . .	0,00	29.495,03	29.495,03
614200	Instandh.v.Gebäuden - Schulsanierungskonzept II.	0,00	19.663,80	19.663,80
614400	Instandh.v.Gebäuden - Schulsanierungskonzept II.	0,00	5.394,25	5.394,25
	Summe Teilabschnitt SSK02			
	Ausgaben	0,00	54.553,08	54.553,08
	Zugleich Zuschuss			

Rechnungsabschluss der Stadt Wels 2019

D e c k u n g s k r e i s e

S S K 0 2 Schulsanierungskonzept II - DKL - AOB SDHB

S S K 0 2

Kenn- ziffer	Ist EUR	Schließliche		Nachtrags- voranschlag EUR	Gesamt- voranschlag EUR	Unterschied lfd.Soll - Gesamt-VA		AOB
		Zahlungsrückstände EUR	Voranschlag EUR			Günstiger EUR	Ungünstiger EUR	
613100	29.495,03	0,00	0	0	0	0,00	29.495,03	SDHB
614200	19.663,80	0,00	105.000	0	105.000	85.336,20	0,00	SDHB
614400	5.394,25	0,00	105.000	0	105.000	99.605,75	0,00	SDHB
	54.553,08	0,00	210.000	0	210.000	184.941,95	29.495,03	

Rechnungsabschluss der Stadt Wels 2019

D e c k u n g s k r e i s e

SSK 0 2 Schulsanierungskonzept II - DKL - AOB SDHB

SSK 0 2

Teil- abschnitt	Bezeichnung	Anfängliche Zahlungsrückstände EUR	Laufendes Soll EUR	Gesamt Soll EUR
2110	Volksschulen	0,00	19.663,80	19.663,80
2120	Neue Mittelschulen	0,00	34.889,28	34.889,28
2140	Polytechnische Schulen	0,00	0,00	0,00
Gesamtsumme Deckungskreis SSK02		0,00	54.553,08	54.553,08

Rechnungsabschluss der Stadt Wels 2019

D e c k u n g s k r e i s e

S S K 0 2 Schulsanierungskonzept II - DKL - AOB SDHB

S S K 0 2

Teil- abschnitt	Ist EUR	Schließliche Zahlungsrückstände EUR	Voranschlag EUR	Nachtrags- voranschlag EUR	Gesamt- voranschlag EUR	Unterschied lfd.Soll - Günstiger EUR	Gesamt-VA Ungünstiger EUR
2110	19.663,80	0,00	105.000	0	105.000	85.336,20	0,00
2120	34.889,28	0,00	105.000	0	105.000	99.605,75	29.495,03
2140	0,00	0,00	0	0	0	0,00	0,00
	54.553,08	0,00	210.000	0	210.000	184.941,95	29.495,03

Rechnungsabschluss der Stadt Wels 2019

Deckungskreis

V E R G Ü Deckungsklasse für Vergütungen

V E R G Ü

Kenn- ziffer	Bezeichnung	Anfängliche Zahlungsrückstände EUR	Laufendes Soll EUR	Gesamt Soll EUR
002305	Vergüt.f.Straßenbauten d.Strm. (2.6171.810105.6)	0,00	852.023,93	852.023,93
002405	Unterschiedliche Bezeichnungen bei dieser Post in Verwendung	0,00	69.113,10	69.113,10
002505	Unterschiedliche Bezeichnungen bei dieser Post in Verwendung	0,00	22.475,21	22.475,21
002605	Bäume und Grünanlagen f.Verh.Fl.(2.8601.810105.0)	0,00	0,00	0,00
010105	Unterschiedliche Bezeichnungen bei dieser Post in Verwendung	0,00	488,00	488,00
010205	Adaptierung Objekt "Greif-Stadttheater"(2.8201.810305.5)	0,00	4.280,00	4.280,00
043105	Vergütung für Betriebsausstattung (2.5111.043105.2)	0,00	0,00	0,00
050105	Vergütung für Sonderanlagen (2.6171.810105.6)	0,00	8.861,19	8.861,19
050115	Projekt Park Freiumg (2.6171.810105.6)	0,00	0,00	0,00
050205	Vergütung für Sonderanlagen (2.8201.810305.5)	0,00	0,00	0,00
050215	Projekt Park Freiumg (2.8601.810105.0)	0,00	0,00	0,00
050305	Vergütung für Sonderanlagen (2.8601.810105.0)	0,00	0,00	0,00
050315	Vergütung für Sonderanlagen (2.8201.810305.5)	0,00	0,00	0,00
050415	Projekt Masterplan Messe (2.8601.810105.0)	0,00	0,00	0,00
050505	Vergütung für Sonderanlagen (2.8601.810105.0)	0,00	59.509,77	59.509,77
050515	Projekt Masterplan Messe (2.6171.810105.6)	0,00	0,00	0,00
050605	Vergütung für Sonderanlagen (2.6171.810105.6)	0,00	62.476,93	62.476,93
050615	Projekt Masterplan Messe (2.8201.810305.5)	0,00	0,00	0,00
050705	Vergütung für Sonderanlagen (2.8601.810105.0)	0,00	7.012,84	7.012,84
050805	Vergütung für Sonderanlagen (2.6171.810105.6)	0,00	0,00	0,00
050905	Vergütung für Sonderanlagen (2.8201.810305.5)	0,00	0,00	0,00
457205	Vergütung für Fotokopien (2.0132.807105.9)	0,00	208.064,81	208.064,81
610105	Unterschiedliche Bezeichnungen bei dieser Post in Verwendung	0,00	1.222.448,13	1.222.448,13
610205	Unterschiedliche Bezeichnungen bei dieser Post in Verwendung	0,00	26.456,29	26.456,29
610305	Unterschiedliche Bezeichnungen bei dieser Post in Verwendung	0,00	138.654,71	138.654,71
610405	Vergüt.Instandh.Grund und Boden d. Strm. (2.6171.810105)	0,00	0,00	0,00
611105	Verg.Instandh.v.Straßenbauten d.Strm.(2.6171.810105.6)	0,00	0,00	0,00
611205	Verg.Instandh.v.Straßenbauten d.Strm.(2.6171.810105.6)	0,00	1.355.327,45	1.355.327,45
611305	Bäume/Grünanl.Verh.Fläch.-Verg.Stg.(2.8601.810105.0)	0,00	623.290,27	623.290,27
611405	Verg.Inst.v.Straßenbauten d.Werkst.betr.(2.8201.810305)	0,00	1.344,50	1.344,50
611505	Unterschiedliche Bezeichnungen bei dieser Post in Verwendung	0,00	90.380,85	90.380,85
611605	Unterschiedliche Bezeichnungen bei dieser Post in Verwendung	0,00	2.598,00	2.598,00
611705	Unterschiedliche Bezeichnungen bei dieser Post in Verwendung	0,00	1.194,09	1.194,09
611805	Bäume/Grünanl.Verh.Fläch.-Verg.Stg.(2.8601.810105.0)	0,00	196.828,51	196.828,51
612105	Verg.f.Inst.d.Wasserläufe u.Sickerteiche (2.8201.810305)	0,00	15.921,00	15.921,00
612205	Verg.Inst.Wasserläufe u.Sickerteiche (2.8601.810105.0)	0,00	24.535,96	24.535,96
612305	Verg.Inst.Wasserläufe u.Sickerteile (2.6171.810105.6)	0,00	8.318,88	8.318,88
613105	Unterschiedliche Bezeichnungen bei dieser Post in Verwendung	0,00	7.262,67	7.262,67
613205	Unterschiedliche Bezeichnungen bei dieser Post in Verwendung	0,00	15.701,07	15.701,07
613305	Vergüt.f.Instandhalt.v.Grundstückse. (2.6171.810105.6)	0,00	56,10	56,10
614105	Unterschiedliche Bezeichnungen bei dieser Post in Verwendung	0,00	56.119,28	56.119,28
614205	Unterschiedliche Bezeichnungen bei dieser Post in Verwendung	0,00	107.346,78	107.346,78
614305	Unterschiedliche Bezeichnungen bei dieser Post in Verwendung	0,00	34.599,36	34.599,36
614405	Unterschiedliche Bezeichnungen bei dieser Post in Verwendung	0,00	1.346,63	1.346,63
614505	Unterschiedliche Bezeichnungen bei dieser Post in Verwendung	0,00	0,00	0,00
614605	Vergüt.f.Instandhaltung v.Gebäuden (2.8201.810305.5)	0,00	97.856,88	97.856,88
614705	Unterschiedliche Bezeichnungen bei dieser Post in Verwendung	0,00	0,00	0,00
616105	Unterschiedliche Bezeichnungen bei dieser Post in Verwendung	0,00	8.346,00	8.346,00

Rechnungsabschluss der Stadt Wels 2019

D e c k u n g s k r e i s e

V E R G Ü Deckungsklasse für Vergütungen

V E R G Ü

Kenn- ziffer	Ist EUR	Schließliche Zahlungsrückstände EUR	Voranschlag EUR	Nachtrags- voranschlag EUR	Gesamt- voranschlag EUR	Unterschied lfd.Soll - Günstiger EUR	Gesamt-VA Ungünstiger EUR	AOB
002305	852.023,93	0,00	750.000	0	750.000	0,00	102.023,93	
002405	69.113,10	0,00	90.000	0	90.000	28.253,78	7.366,88	
002505	22.475,21	0,00	21.000	0	21.000	1.000,00	2.475,21	
002605	0,00	0,00	10.000	0	10.000	10.000,00	0,00	
010105	488,00	0,00	5.600	0	5.600	5.600,00	488,00	
010205	4.280,00	0,00	0	0	0	0,00	4.280,00	
043105	0,00	0,00	0	0	0	0,00	0,00	
050105	8.861,19	0,00	50.000	0	50.000	41.138,81	0,00	
050115	0,00	0,00	0	0	0	0,00	0,00	
050205	0,00	0,00	45.000	0	45.000	45.000,00	0,00	
050215	0,00	0,00	0	0	0	0,00	0,00	
050305	0,00	0,00	40.600	0	40.600	40.600,00	0,00	
050315	0,00	0,00	2.000	0	2.000	2.000,00	0,00	
050415	0,00	0,00	20.000	0	20.000	20.000,00	0,00	
050505	59.509,77	0,00	80.000	0	80.000	20.490,23	0,00	
050515	0,00	0,00	20.000	0	20.000	20.000,00	0,00	
050605	62.476,93	0,00	30.000	0	30.000	0,00	32.476,93	
050615	0,00	0,00	6.000	0	6.000	6.000,00	0,00	
050705	7.012,84	0,00	20.000	0	20.000	12.987,16	0,00	
050805	0,00	0,00	10.000	0	10.000	10.000,00	0,00	
050905	0,00	0,00	10.000	0	10.000	10.000,00	0,00	
457205	208.064,81	0,00	204.800	0	204.800	49.290,99	52.555,80	
610105	1.222.448,13	0,00	1.040.400	0	1.040.400	48.045,10	230.093,23	
610205	26.456,29	0,00	96.100	0	96.100	76.403,38	6.759,67	
610305	138.654,71	0,00	120.900	0	120.900	3.155,00	20.909,71	
610405	0,00	0,00	1.000	0	1.000	1.000,00	0,00	
611105	0,00	0,00	0	0	0	0,00	0,00	
611205	1.355.327,45	0,00	832.000	0	832.000	6.231,80	529.559,25	
611305	623.290,27	0,00	650.000	0	650.000	26.709,73	0,00	
611405	1.344,50	0,00	1.000	0	1.000	0,00	344,50	
611505	90.380,85	0,00	85.000	0	85.000	17.225,39	22.606,24	
611605	2.598,00	0,00	25.000	0	25.000	22.402,00	0,00	
611705	1.194,09	0,00	40.000	0	40.000	38.805,91	0,00	
611805	196.828,51	0,00	200.000	0	200.000	3.171,49	0,00	
612105	15.921,00	0,00	12.500	0	12.500	0,00	3.421,00	
612205	24.535,96	0,00	18.000	0	18.000	0,00	6.535,96	
612305	8.318,88	0,00	25.000	0	25.000	16.681,12	0,00	
613105	7.262,67	0,00	25.500	0	25.500	19.214,76	977,43	
613205	15.701,07	0,00	19.500	0	19.500	16.181,96	12.383,03	
613305	56,10	0,00	0	0	0	0,00	56,10	
614105	56.119,28	0,00	49.900	0	49.900	22.174,65	28.393,93	
614205	107.346,78	0,00	61.400	0	61.400	4.788,38	50.735,16	
614305	34.599,36	0,00	37.100	0	37.100	6.563,21	4.062,57	
614405	1.346,63	0,00	700	0	700	580,41	1.227,04	
614505	0,00	0,00	1.200	0	1.200	1.200,00	0,00	
614605	97.856,88	0,00	158.100	0	158.100	75.824,89	15.581,77	
614705	0,00	0,00	0	0	0	0,00	0,00	
616105	8.346,00	0,00	7.800	0	7.800	100,00	646,00	

Rechnungsabschluss der Stadt Wels 2019

Deckungskreis

VERGÜ Deckungsklasse für Vergütungen

VERGÜ

Kenn- ziffer	Bezeichnung	Anfängliche		
		Zahlungsrückstände EUR	Laufendes Soll EUR	Gesamt Soll EUR
616205	Verg.Inst.halt.Maschinen d.KFZ.Werk.(2.8212.810405.0)	0,00	10.726,00	10.726,00
617205	Verg.Inst.halt.Fahrz.d.eig.KFZ-Werkst.(2.8212.810405.0) . . .	0,00	98.794,00	98.794,00
618105	Verg.f.Instandh.v.sonstigen Anlagen (2.8201.810305.5)	0,00	14.870,50	14.870,50
618205	Unterschiedliche Bezeichnungen bei dieser Post in Verwendung	0,00	0,00	0,00
619105	Unterschiedliche Bezeichnungen bei dieser Post in Verwendung	0,00	16.280,97	16.280,97
619205	Unterschiedliche Bezeichnungen bei dieser Post in Verwendung	0,00	26.867,89	26.867,89
619305	Unterschiedliche Bezeichnungen bei dieser Post in Verwendung	0,00	7.743,59	7.743,59
619405	Unterschiedliche Bezeichnungen bei dieser Post in Verwendung	0,00	14.468,49	14.468,49
619505	Unterschiedliche Bezeichnungen bei dieser Post in Verwendung	0,00	19.598,17	19.598,17
619605	Verg.Instandhaltung von Möblierungen (2.8201.810305.5)	0,00	0,00	0,00
619705	Verg.f.Inst.v.Verkehrsleiteinrichtungen (2.6171.810105)	0,00	0,00	0,00
619805	Verg.f.Instandhaltung v.Sonderanlagen (2.6171.810105.6) . . .	0,00	857,50	857,50
619905	Verg.f.Instandhaltung v.Sonderanlagen (2.6171.810105.6) . . .	0,00	15,48	15,48
620105	Unterschiedliche Bezeichnungen bei dieser Post in Verwendung	0,00	122.017,99	122.017,99
620205	Unterschiedliche Bezeichnungen bei dieser Post in Verwendung	0,00	9.963,50	9.963,50
620305	Unterschiedliche Bezeichnungen bei dieser Post in Verwendung	0,00	21.487,94	21.487,94
620405	Unterschiedliche Bezeichnungen bei dieser Post in Verwendung	0,00	489,40	489,40
620505	Vergütung für Fahrzeugbeistellung (2.8521.810105.0)	0,00	13.540,75	13.540,75
700105	Unterschiedliche Bezeichnungen bei dieser Post in Verwendung	0,00	176.432,40	176.432,40
700205	Unterschiedliche Bezeichnungen bei dieser Post in Verwendung	0,00	31.156,16	31.156,16
700305	Unterschiedliche Bezeichnungen bei dieser Post in Verwendung	0,00	11.201,00	11.201,00
700405	Unterschiedliche Bezeichnungen bei dieser Post in Verwendung	0,00	11.112,00	11.112,00
700505	Vergütung für Mieten (2.2700.824505.1)	0,00	1.360,00	1.360,00
700605	Vergütung für Mieten (2.8944.824705.5)	0,00	2.411,40	2.411,40
720105	Unterschiedliche Bezeichnungen bei dieser Post in Verwendung	0,00	1.465.741,01	1.465.741,01
720205	Vergütung Investitionsprämie (2.8001.817205.4)	0,00	5.097,93	5.097,93
725105	Vergütung für Bibliothekserfordernisse (2.0132.810105.4)	0,00	490,70	490,70
728105	Unterschiedliche Bezeichnungen bei dieser Post in Verwendung	0,00	66.858,00	66.858,00
728205	Unterschiedliche Bezeichnungen bei dieser Post in Verwendung	0,00	823.692,01	823.692,01
728305	Unterschiedliche Bezeichnungen bei dieser Post in Verwendung	0,00	152.914,40	152.914,40
728405	Vergüt.f.Reinigung (2.0123.810305.9)	0,00	74.053,21	74.053,21
728505	Vergütung für Leistungen d.PKS (2.0132.810105.4)	0,00	1.057,53	1.057,53
728705	Vergütung für Pensionistenheime	0,00	15.176.103,77	15.176.103,77
729105	Unterschiedliche Bezeichnungen bei dieser Post in Verwendung	0,00	958.272,83	958.272,83
729135	Vergütung f. Leistungen v. Werkst.Bet.(2.8201.810305.5)	0,00	165.355,69	165.355,69
729205	Unterschiedliche Bezeichnungen bei dieser Post in Verwendung	0,00	259.506,21	259.506,21
729215	Vergüt.f.Personalbeist.v.Werkst.Bet.(2.8201.810305.5)	0,00	135.625,25	135.625,25
729305	Unterschiedliche Bezeichnungen bei dieser Post in Verwendung	0,00	87.666,31	87.666,31
729405	Unterschiedliche Bezeichnungen bei dieser Post in Verwendung	0,00	64.081,32	64.081,32
729505	Unterschiedliche Bezeichnungen bei dieser Post in Verwendung	0,00	676.618,98	676.618,98
729605	Unterschiedliche Bezeichnungen bei dieser Post in Verwendung	0,00	511.342,50	511.342,50
729705	Unterschiedliche Bezeichnungen bei dieser Post in Verwendung	0,00	141.571,08	141.571,08
729805	Unterschiedliche Bezeichnungen bei dieser Post in Verwendung	0,00	463.169,52	463.169,52
729905	Unterschiedliche Bezeichnungen bei dieser Post in Verwendung	0,00	16.678,03	16.678,03
729915	Vergütung Kosten KFZ-Werkstätte (2.8212.810205.4)	0,00	997,00	997,00
769005	Gewinnentn.d.Gemeinde v.Untern.u.marktbest.Betrieben d. . . .	0,00	448.725,32	448.725,32
	Summe Teilabschnitt VERGÜ			
	Ausgaben	0,00	27.637.252,92	27.637.252,92
	Zugleich Zuschuss			

Rechnungsabschluss der Stadt Wels 2019

D e c k u n g s k r e i s e

V E R G Ü Deckungsklasse für Vergütungen

V E R G Ü

Kenn- ziffer	Ist EUR	Schließliche		Voranschlag EUR	Nachtrags- voranschlag EUR	Gesamt- voranschlag EUR	Unterschied lfd.Soll - Gesamt-VA		AOB
		Zahlungsrückstände EUR	EUR				Günstiger EUR	Ungünstiger EUR	
616205	10.726,00	0,00		15.000	0	15.000	4.274,00	0,00	
617205	98.794,00	0,00		197.900	0	197.900	101.247,25	2.141,25	
618105	14.870,50	0,00		4.000	0	4.000	2.546,00	13.416,50	
618205	0,00	0,00		2.000	0	2.000	2.000,00	0,00	
619105	16.280,97	0,00		22.700	0	22.700	22.664,62	16.245,59	
619205	26.867,89	0,00		99.000	0	99.000	88.411,00	16.278,89	
619305	7.743,59	0,00		27.000	0	27.000	23.828,41	4.572,00	
619405	14.468,49	0,00		10.000	0	10.000	9.880,00	14.348,49	
619505	19.598,17	0,00		0	0	0	0,00	19.598,17	
619605	0,00	0,00		0	0	0	0,00	0,00	
619705	0,00	0,00		0	0	0	0,00	0,00	
619805	857,50	0,00		0	0	0	0,00	857,50	
619905	15,48	0,00		0	0	0	0,00	15,48	
620105	122.017,99	0,00		50.500	0	50.500	12.320,11	83.838,10	
620205	9.963,50	0,00		26.400	0	26.400	20.869,00	4.432,50	
620305	21.487,94	0,00		13.600	0	13.600	4.296,00	12.183,94	
620405	489,40	0,00		1.200	0	1.200	1.200,00	489,40	
620505	13.540,75	0,00		6.000	0	6.000	0,00	7.540,75	
700105	176.432,40	0,00		120.700	0	120.700	32.125,20	87.857,60	
700205	31.156,16	0,00		33.300	0	33.300	9.872,00	7.728,16	
700305	11.201,00	0,00		5.000	0	5.000	0,00	6.201,00	
700405	11.112,00	0,00		8.400	0	8.400	2.600,00	5.312,00	
700505	1.360,00	0,00		0	0	0	0,00	1.360,00	
700605	2.411,40	0,00		0	0	0	0,00	2.411,40	
720105	1.465.741,01	0,00		990.800	0	990.800	92.709,15	567.650,16	
720205	5.097,93	0,00		15.000	0	15.000	9.902,07	0,00	
725105	490,70	0,00		3.800	0	3.800	3.309,30	0,00	
728105	66.858,00	0,00		75.600	0	75.600	29.240,99	20.498,99	
728205	823.692,01	0,00		1.030.200	0	1.030.200	237.921,83	31.413,84	
728305	152.914,40	0,00		165.200	0	165.200	19.453,85	7.168,25	
728405	74.053,21	0,00		64.600	0	64.600	0,00	9.453,21	
728505	1.057,53	0,00		11.000	0	11.000	9.990,00	47,53	
728705	15.176.103,77	0,00		15.095.800	0	15.095.800	0,00	80.303,77	
729105	958.272,83	0,00		978.000	0	978.000	85.923,53	66.196,36	
729135	165.355,69	0,00		165.400	0	165.400	51.733,83	51.689,52	
729205	259.506,21	0,00		305.100	0	305.100	71.819,81	26.226,02	
729215	135.625,25	0,00		500	0	500	0,00	135.125,25	
729305	87.666,31	0,00		143.700	0	143.700	91.263,46	35.229,77	
729405	64.081,32	0,00		64.600	0	64.600	19.925,40	19.406,72	
729505	676.618,98	0,00		172.900	0	172.900	14.584,24	518.303,22	
729605	511.342,50	0,00		434.200	0	434.200	5.213,60	82.356,10	
729705	141.571,08	0,00		92.000	0	92.000	17.802,50	67.373,58	
729805	463.169,52	0,00		506.400	0	506.400	94.705,00	51.474,52	
729905	16.678,03	0,00		20.000	0	20.000	5.423,00	2.101,03	
729915	997,00	0,00		400	0	400	0,00	597,00	
769005	448.725,32	0,00		1.184.300	0	1.184.300	735.574,68	0,00	
	27.637.252,92	0,00		27.085.300	0	27.085.300	2.663.449,98	3.215.402,90	

Rechnungsabschluss der Stadt Wels 2019

Deckungskreise

V E R G Ü Deckungsklasse für Vergütungen

V E R G Ü

Teil- abschnitt	Bezeichnung	Anfängliche Zahlungsrückstände EUR	Laufendes Soll EUR	Gesamt Soll EUR
0000	Gewählte Gemeindeorgane.	0,00	39.467,19	39.467,19
0101	Direktion.	0,00	2.448,36	2.448,36
0102	Büro des Bürgermeisters.	0,00	39,40	39,40
0103	Verfassungsdienst und Gemeinderatskanzlei.	0,00	466,26	466,26
0104	Sonstige Gemeinsame Aufwendungen	0,00	3.300,00	3.300,00
0105	Bürgercenter	0,00	1.977,36	1.977,36
0106	Büro des Magistratsdirektors	0,00	2.217,79	2.217,79
0107	Frauenangelegenheiten.	0,00	3.574,34	3.574,34
0111	Personal und Besoldung	0,00	6.884,25	6.884,25
0120	Hilfsamt	0,00	5.012,00	5.012,00
0121	Postservice.	0,00	127,80	127,80
0122	Wohnungsverwaltung	0,00	463,06	463,06
0123	Reinigung.	0,00	3.177,04	3.177,04
0124	Telekommunikation.	0,00	176,25	176,25
0131	Materialverwaltung und Beschaffungsstelle.	0,00	0,00	0,00
0132	Kopierservice.	0,00	1,48	1,48
0133	Allgemeines Inventar	0,00	3.198,25	3.198,25
0141	Stadtrechnungshof.	0,00	189,04	189,04
0151	Presse	0,00	1.007,04	1.007,04
0152	Öffentlichkeitsarbeit.	0,00	6.022,85	6.022,85
0160	Elektronische Datenverarbeitung.	0,00	660,31	660,31
0190	Repräsentation	0,00	42.060,34	42.060,34
0201	Zivilrecht	0,00	379,66	379,66
0220	Standesamt	0,00	10.352,46	10.352,46
0231	Meldeservice	0,00	2.158,73	2.158,73
0241	Wählerservice.	0,00	42.841,85	42.841,85
0250	Staatsbürgerschaft	0,00	0,00	0,00
0290	Amtsgebäude.	0,00	508.822,88	508.822,88
0301	Büro des Stadtbaudirektors	0,00	485,70	485,70
0302	Baurecht	0,00	385,54	385,54
0303	Wasser- und Energierecht	0,00	48,50	48,50
0304	Sachverständigendienst	0,00	61,00	61,00
0311	Stadtplanung	0,00	1.555,50	1.555,50
0312	Verkehrsplanung.	0,00	746,00	746,00
0331	Hochbau.	0,00	276,41	276,41
0332	Maschinentechnischer- und elektrotechnischer Dienst.	0,00	72,00	72,00
0500	Bezirksverwaltung.	0,00	291,66	291,66
0501	Aufenthaltswesen	0,00	5.161,42	5.161,42
0502	Gewerbe.	0,00	38,00	38,00
0503	Betriebsanlagenrecht	0,00	91,00	91,00
0505	Passservice.	0,00	6,80	6,80
0620	Ehrungen und Auszeichnungen.	0,00	0,00	0,00
0911	Personalaus- und Personalfortbildung - Hoheitsverwaltung	0,00	5.455,51	5.455,51
0912	Personalaus- und Personalfortbildung - Unternehmensbereich	0,00	0,00	0,00
0940	Gemeinschaftspflege.	0,00	2.288,23	2.288,23
0991	Sonstige Einrichtungen und Maßnahmen	0,00	17.946,70	17.946,70
0992	Betriebsärztliche Maßnahmen.	0,00	20,40	20,40
0993	Betriebliche Gesundheitsförderung.	0,00	0,00	0,00

Rechnungsabschluss der Stadt Wels 2019

D e c k u n g s k r e i s e

V E R G Ü Deckungsklasse für Vergütungen

V E R G Ü

Teil- abschnitt	Ist EUR	Schließliche Zahlungsrückstände EUR	Voranschlag EUR	Nachtrags- voranschlag EUR	Gesamt- voranschlag EUR	Unterschied lfd.Soll - Günstiger EUR	Gesamt-VA Ungünstiger EUR
0000	39.467,19	0,00	41.400	0	41.400	3.497,34	1.564,53
0101	2.448,36	0,00	4.700	0	4.700	2.357,39	105,75
0102	39,40	0,00	4.100	0	4.100	4.060,60	0,00
0103	466,26	0,00	1.400	0	1.400	933,74	0,00
0104	3.300,00	0,00	3.100	0	3.100	13,00	213,00
0105	1.977,36	0,00	3.000	0	3.000	1.909,89	887,25
0106	2.217,79	0,00	2.000	0	2.000	0,00	217,79
0107	3.574,34	0,00	6.500	0	6.500	2.925,66	0,00
0111	6.884,25	0,00	7.400	0	7.400	1.400,00	884,25
0120	5.012,00	0,00	2.200	0	2.200	334,50	3.146,50
0121	127,80	0,00	500	0	500	372,20	0,00
0122	463,06	0,00	500	0	500	36,94	0,00
0123	3.177,04	0,00	3.700	0	3.700	680,50	157,54
0124	176,25	0,00	600	0	600	500,00	76,25
0131	0,00	0,00	300	0	300	300,00	0,00
0132	1,48	0,00	500	0	500	498,52	0,00
0133	3.198,25	0,00	3.800	0	3.800	601,75	0,00
0141	189,04	0,00	5.500	0	5.500	5.310,96	0,00
0151	1.007,04	0,00	1.200	0	1.200	262,50	69,54
0152	6.022,85	0,00	6.700	0	6.700	848,15	171,00
0160	660,31	0,00	700	0	700	45,75	6,06
0190	42.060,34	0,00	55.000	0	55.000	19.656,60	6.716,94
0201	379,66	0,00	600	0	600	220,34	0,00
0220	10.352,46	0,00	1.300	0	1.300	200,00	9.252,46
0231	2.158,73	0,00	3.000	0	3.000	841,27	0,00
0241	42.841,85	0,00	14.000	0	14.000	5.000,00	33.841,85
0250	0,00	0,00	400	0	400	400,00	0,00
0290	508.822,88	0,00	626.400	0	626.400	135.005,71	17.428,59
0301	485,70	0,00	900	0	900	713,30	299,00
0302	385,54	0,00	2.000	0	2.000	1.679,08	64,62
0303	48,50	0,00	400	0	400	351,50	0,00
0304	61,00	0,00	300	0	300	239,00	0,00
0311	1.555,50	0,00	6.000	0	6.000	4.444,50	0,00
0312	746,00	0,00	2.500	0	2.500	1.754,00	0,00
0331	276,41	0,00	2.200	0	2.200	1.923,59	0,00
0332	72,00	0,00	100	0	100	28,00	0,00
0500	291,66	0,00	1.200	0	1.200	908,34	0,00
0501	5.161,42	0,00	7.000	0	7.000	2.092,18	253,60
0502	38,00	0,00	900	0	900	862,00	0,00
0503	91,00	0,00	900	0	900	809,00	0,00
0505	6,80	0,00	100	0	100	93,20	0,00
0620	0,00	0,00	200	0	200	200,00	0,00
0911	5.455,51	0,00	1.200	0	1.200	0,00	4.255,51
0912	0,00	0,00	100	0	100	100,00	0,00
0940	2.288,23	0,00	0	0	0	0,00	2.288,23
0991	17.946,70	0,00	10.300	0	10.300	100,00	7.746,70
0992	20,40	0,00	100	0	100	79,60	0,00
0993	0,00	0,00	2.000	0	2.000	2.000,00	0,00

Rechnungsabschluss der Stadt Wels 2019

D e c k u n g s k r e i s e

V E R G Ü Deckungsklasse für Vergütungen

V E R G Ü

Teil- abschnitt	Bezeichnung	Anfängliche Zahlungsrückstände EUR	Laufendes Soll EUR	Gesamt Soll EUR
1192	Ordnungswache	0,00	932,50	932,50
1301	Lebensmittelpolizei	0,00	0,00	0,00
1330	Veterinärpolizei	0,00	31,12	31,12
1391	Fundservice	0,00	4.597,38	4.597,38
1630	Freiwillige Feuerwehr	0,00	88.223,38	88.223,38
1700	Allgemeine Angelegenheiten	0,00	0,00	0,00
2001	Schulverwaltung	0,00	2.570,50	2.570,50
2021	Sportverwaltung	0,00	16.476,56	16.476,56
2050	Schulaufsicht	0,00	2.121,75	2.121,75
2110	Volksschulen	0,00	74.388,57	74.388,57
2111	Volksschulen - Schülerspeisung	0,00	0,00	0,00
2120	Neue Mittelschulen	0,00	67.661,77	67.661,77
2122	Neue Mittelschule Lichtenegg - Kunstrassenplatz	0,00	0,00	0,00
2130	Sonderschulen	0,00	2.030,20	2.030,20
2140	Polytechnische Schulen	0,00	2.271,90	2.271,90
2400	Kindergärten	0,00	261.868,37	261.868,37
2492	Kindergärten-Küche	0,00	4.982,00	4.982,00
2500	Schülerhorte	0,00	52.312,28	52.312,28
2520	Jugendherbergen und Jugendheime	0,00	0,00	0,00
2591	Jugendförderung und Jugendbetreuung	0,00	1.406,55	1.406,55
2593	Jugendzentrum "Alter Schlachthof"	0,00	5.661,78	5.661,78
2594	Einr. zur Förderung d.Betriebsver. Alter Schlachthof	0,00	8.691,40	8.691,40
2595	Jugendförderung und Jugendbetreuung "Veranstaltungen"	0,00	2.734,92	2.734,92
2596	Jugendtreffs	0,00	30.471,97	30.471,97
2597	Jugendeinrichtung-Jugendtreff-Skaterhalle	0,00	0,00	0,00
2620	Sportplätze	0,00	5.524,50	5.524,50
2622	Sportzentrum Wimpassing	0,00	4.639,10	4.639,10
2630	Turn- und Sporthallen	0,00	1.598,99	1.598,99
2632	BRP Rotax Halle	0,00	0,00	0,00
2640	Eislaufplätze und -hallen	0,00	5.999,94	5.999,94
2650	Tennisplätze und -hallen	0,00	705,00	705,00
2691	Förderungen	0,00	0,00	0,00
2700	Volkshochschulen	0,00	10.697,26	10.697,26
2731	Stadtbücherei	0,00	22.861,42	22.861,42
3001	Kulturaktivitäten	0,00	2.310,34	2.310,34
3201	Musikschule	0,00	162.061,62	162.061,62
3211	Magistratskapelle	0,00	4.140,62	4.140,62
3212	Symphonieorchester	0,00	4.146,49	4.146,49
3231	Stadttheater - Gebäude	0,00	196,00	196,00
3232	Stadttheater - Veranstaltungen	0,00	23.879,06	23.879,06
3233	Kornspeicher - Gebäude	0,00	31,50	31,50
3291	Sonstige kulturelle Veranstaltungen	0,00	59.264,68	59.264,68
3601	Stadtmuseum	0,00	673,08	673,08
3602	Burg - Museum	0,00	42.186,30	42.186,30
3603	Minoriten - Museum	0,00	31.947,17	31.947,17
3610	Nichtwissenschaftliche Archive	0,00	10.672,24	10.672,24
3620	Denkmalpflege	0,00	4.421,16	4.421,16
3691	Brauchtpflege	0,00	0,00	0,00

Rechnungsabschluss der Stadt Wels 2019

D e c k u n g s k r e i s e

V E R G Ü Deckungsklasse für Vergütungen

V E R G Ü

Teil- abschnitt	Ist EUR	Schließliche Zahlungsrückstände EUR	Voranschlag EUR	Nachtrags- voranschlag EUR	Gesamt- voranschlag EUR	Unterschied lfd.Soll - Günstiger EUR	Gesamt-VA Ungünstiger EUR
1192	932,50	0,00	1.300	0	1.300	540,50	173,00
1301	0,00	0,00	100	0	100	100,00	0,00
1330	31,12	0,00	100	0	100	68,88	0,00
1391	4.597,38	0,00	0	0	0	0,00	4.597,38
1630	88.223,38	0,00	79.400	0	79.400	6.597,60	15.420,98
1700	0,00	0,00	100	0	100	100,00	0,00
2001	2.570,50	0,00	2.900	0	2.900	329,50	0,00
2021	16.476,56	0,00	5.900	0	5.900	4.697,56	15.274,12
2050	2.121,75	0,00	4.600	0	4.600	2.478,25	0,00
2110	74.388,57	0,00	87.900	0	87.900	28.557,02	15.045,59
2111	0,00	0,00	100	0	100	100,00	0,00
2120	67.661,77	0,00	74.700	0	74.700	15.398,95	8.360,72
2122	0,00	0,00	600	0	600	600,00	0,00
2130	2.030,20	0,00	5.600	0	5.600	3.771,00	201,20
2140	2.271,90	0,00	6.800	0	6.800	4.727,10	199,00
2400	261.868,37	0,00	189.300	0	189.300	34.911,73	107.480,10
2492	4.982,00	0,00	600	0	600	0,00	4.382,00
2500	52.312,28	0,00	37.800	0	37.800	2.771,16	17.283,44
2520	0,00	0,00	0	0	0	0,00	0,00
2591	1.406,55	0,00	2.900	0	2.900	2.188,00	694,55
2593	5.661,78	0,00	11.100	0	11.100	7.313,87	1.875,65
2594	8.691,40	0,00	5.700	0	5.700	700,00	3.691,40
2595	2.734,92	0,00	1.000	0	1.000	500,00	2.234,92
2596	30.471,97	0,00	33.400	0	33.400	5.085,41	2.157,38
2597	0,00	0,00	0	0	0	0,00	0,00
2620	5.524,50	0,00	7.800	0	7.800	5.030,50	2.755,00
2622	4.639,10	0,00	1.800	0	1.800	113,00	2.952,10
2630	1.598,99	0,00	2.100	0	2.100	501,01	0,00
2632	0,00	0,00	0	0	0	0,00	0,00
2640	5.999,94	0,00	12.600	0	12.600	9.173,00	2.572,94
2650	705,00	0,00	0	0	0	0,00	705,00
2691	0,00	0,00	1.000	0	1.000	1.000,00	0,00
2700	10.697,26	0,00	87.900	0	87.900	80.125,14	2.922,40
2731	22.861,42	0,00	34.300	0	34.300	12.400,96	962,38
3001	2.310,34	0,00	9.200	0	9.200	8.095,50	1.205,84
3201	162.061,62	0,00	153.900	0	153.900	7.457,55	15.619,17
3211	4.140,62	0,00	6.300	0	6.300	2.159,38	0,00
3212	4.146,49	0,00	6.700	0	6.700	2.553,51	0,00
3231	196,00	0,00	3.200	0	3.200	3.100,00	96,00
3232	23.879,06	0,00	28.100	0	28.100	4.220,94	0,00
3233	31,50	0,00	1.200	0	1.200	1.168,50	0,00
3291	59.264,68	0,00	45.700	0	45.700	2.054,60	15.619,28
3601	673,08	0,00	600	0	600	52,00	125,08
3602	42.186,30	0,00	53.900	0	53.900	17.022,38	5.308,68
3603	31.947,17	0,00	52.200	0	52.200	20.769,56	516,73
3610	10.672,24	0,00	19.100	0	19.100	9.405,07	977,31
3620	4.421,16	0,00	7.700	0	7.700	4.286,00	1.007,16
3691	0,00	0,00	0	0	0	0,00	0,00

Rechnungsabschluss der Stadt Wels 2019

Deckungskreis

VERGÜ Deckungsklasse für Vergütungen

VERGÜ

Teil- abschnitt	Bezeichnung	Anfängliche Zahlungsrückstände EUR	Laufendes Soll EUR	Gesamt Soll EUR
3801	Medien Kultur Haus	0,00	40.558,55	40.558,55
4001	Soziale Hilfen	0,00	14.257,61	14.257,61
4004	Demenzberatungsstelle	0,00	1.728,00	1.728,00
4011	Kinder- und Jugendhilfe	0,00	6.305,97	6.305,97
4110	Maßnahmen der allgemeinen Sozialhilfe	0,00	15.380.829,30	15.380.829,30
4130	Maßnahmen der Behindertenhilfe	0,00	601,50	601,50
4220	Generationentreffs	0,00	14.082,87	14.082,87
4221	Tageszentrum	0,00	29.635,60	29.635,60
4241	Hauskrankenpflege	0,00	417,80	417,80
4290	Sonstige Einrichtungen und Maßnahmen	0,00	76.213,09	76.213,09
4292	Seniorenbetreuung	0,00	77.054,28	77.054,28
4295	Mobile Altenhilfe	0,00	4.735,63	4.735,63
4296	Mobile Altenhilfe anderer Betreuungseinrichtungen	0,00	599,46	599,46
4297	Sozialberatungsstellen nach dem OÖSHG 1998	0,00	3.399,78	3.399,78
4298	Betreute Wohngemeinschaft für Menschen mit Demenz	0,00	25.351,04	25.351,04
4391	Streetwork	0,00	36.822,80	36.822,80
4392	Soziale Dienste für Kinder und Jugendliche	0,00	15.566,85	15.566,85
4691	Sonstige familienpolitische Maßnahmen	0,00	21,06	21,06
5001	Sanitätsdienst	0,00	283,20	283,20
5010	Umweltschutz	0,00	0,00	0,00
5100	Medizinische Bereichsversorgung	0,00	19.042,41	19.042,41
5111	Mutterberatung	0,00	9.525,89	9.525,89
5113	Familienberatung	0,00	3.202,05	3.202,05
5122	Drogenberatungsstelle Circle	0,00	46.246,74	46.246,74
5123	Maßnahmen der medizinischen Betreuung	0,00	2.480,61	2.480,61
5124	Suchtprävention	0,00	8.501,65	8.501,65
5191	Logopädischer Dienst	0,00	0,00	0,00
5192	Beratungsstelle bei Alkoholproblemen	0,00	20.109,64	20.109,64
5193	Sozialpsychische Beratungsdienste	0,00	13.118,48	13.118,48
5194	Kontaktstelle für Selbsthilfegruppen	0,00	2.429,74	2.429,74
5200	Natur- und Landschaftsschutz	0,00	7.600,63	7.600,63
5230	Lärmbekämpfung	0,00	461,49	461,49
5290	Sonstige Einrichtungen und Maßnahmen	0,00	1.446,84	1.446,84
5800	Einrichtungen der Veterinärmedizin	0,00	36.750,11	36.750,11
6001	Straßen- und Brückenbau	0,00	655,81	655,81
6002	Wasserbau	0,00	43,00	43,00
6100	Bundesstraßen	0,00	60.543,52	60.543,52
6110	Landesstraßen	0,00	30.830,92	30.830,92
6120	Gemeindestraßen	0,00	3.079.566,28	3.079.566,28
6160	Sonstige Straßen und Wege	0,00	92.551,26	92.551,26
6171	Straßenmeisterei	0,00	566.745,81	566.745,81
6390	Sonstige Einrichtungen und Maßnahmen	0,00	48.869,84	48.869,84
6400	Einrichtungen und Maßnahmen nach der Straßenverkehrsordnung	0,00	309,00	309,00
6401	Parkraumbewirtschaftung	0,00	98.813,82	98.813,82
6500	Eisenbahnen	0,00	1.241,73	1.241,73
6711	Flugplatzverwaltung	0,00	0,00	0,00
7820	Wirtschaftspolitische Maßnahmen	0,00	0,00	0,00
8001	Gebäudeverwaltung	0,00	9,72	9,72

Rechnungsabschluss der Stadt Wels 2019

D e c k u n g s k r e i s e

V E R G Ü Deckungsklasse für Vergütungen

V E R G Ü

Teil- abschnitt	Ist EUR	Schließliche Zahlungsrückstände EUR	Voranschlag EUR	Nachtrags- voranschlag EUR	Gesamt- voranschlag EUR	Unterschied lfd.Soll - Günstiger EUR	Gesamt-VA Ungünstiger EUR
3801	40.558,55	0,00	46.800	0	46.800	6.241,45	0,00
4001	14.257,61	0,00	16.500	0	16.500	2.572,89	330,50
4004	1.728,00	0,00	9.600	0	9.600	7.872,00	0,00
4011	6.305,97	0,00	13.700	0	13.700	8.615,50	1.221,47
4110	15.380.829,30	0,00	15.375.500	0	15.375.500	74.974,47	80.303,77
4130	601,50	0,00	0	0	0	0,00	601,50
4220	14.082,87	0,00	15.900	0	15.900	1.826,13	9,00
4221	29.635,60	0,00	25.900	0	25.900	900,00	4.635,60
4241	417,80	0,00	700	0	700	400,00	117,80
4290	76.213,09	0,00	16.800	0	16.800	11.054,81	70.467,90
4292	77.054,28	0,00	84.700	0	84.700	11.840,65	4.194,93
4295	4.735,63	0,00	12.900	0	12.900	8.164,37	0,00
4296	599,46	0,00	500	0	500	400,00	499,46
4297	3.399,78	0,00	100	0	100	0,00	3.299,78
4298	25.351,04	0,00	1.100	0	1.100	958,00	25.209,04
4391	36.822,80	0,00	45.000	0	45.000	8.766,34	589,14
4392	15.566,85	0,00	16.100	0	16.100	1.481,32	948,17
4691	21,06	0,00	100	0	100	78,94	0,00
5001	283,20	0,00	1.100	0	1.100	947,80	131,00
5010	0,00	0,00	700	0	700	700,00	0,00
5100	19.042,41	0,00	15.700	0	15.700	400,00	3.742,41
5111	9.525,89	0,00	15.400	0	15.400	7.573,28	1.699,17
5113	3.202,05	0,00	4.300	0	4.300	1.431,63	333,68
5122	46.246,74	0,00	58.600	0	58.600	15.313,13	2.959,87
5123	2.480,61	0,00	2.500	0	2.500	19,39	0,00
5124	8.501,65	0,00	18.300	0	18.300	10.916,35	1.118,00
5191	0,00	0,00	100	0	100	100,00	0,00
5192	20.109,64	0,00	25.500	0	25.500	8.762,14	3.371,78
5193	13.118,48	0,00	11.300	0	11.300	6.844,26	8.662,74
5194	2.429,74	0,00	200	0	200	100,00	2.329,74
5200	7.600,63	0,00	10.000	0	10.000	2.399,37	0,00
5230	461,49	0,00	0	0	0	0,00	461,49
5290	1.446,84	0,00	500	0	500	500,00	1.446,84
5800	36.750,11	0,00	30.700	0	30.700	14.359,25	20.409,36
6001	655,81	0,00	1.100	0	1.100	1.000,00	555,81
6002	43,00	0,00	100	0	100	57,00	0,00
6100	60.543,52	0,00	45.000	0	45.000	0,00	15.543,52
6110	30.830,92	0,00	30.000	0	30.000	6.231,80	7.062,72
6120	3.079.566,28	0,00	2.572.800	0	2.572.800	148.299,53	655.065,81
6160	92.551,26	0,00	94.500	0	94.500	28.678,39	26.729,65
6171	566.745,81	0,00	722.100	0	722.100	166.148,02	10.793,83
6390	48.869,84	0,00	65.500	0	65.500	26.681,12	10.050,96
6400	309,00	0,00	120.800	0	120.800	120.522,50	31,50
6401	98.813,82	0,00	96.100	0	96.100	1.924,82	4.638,64
6500	1.241,73	0,00	0	0	0	0,00	1.241,73
6711	0,00	0,00	2.900	0	2.900	2.900,00	0,00
7820	0,00	0,00	100	0	100	100,00	0,00
8001	9,72	0,00	1.300	0	1.300	1.290,28	0,00

Rechnungsabschluss der Stadt Wels 2019

D e c k u n g s k r e i s e

V E R G Ü Deckungsklasse für Vergütungen

V E R G Ü

Teil- abschnitt	Bezeichnung	Anfängliche Zahlungsrückstände EUR	Laufendes Soll EUR	Gesamt Soll EUR
8010	Liegenschaftsverwaltung.	0,00	5,76	5,76
8121	Öffentliche Bedürfnisanstalten	0,00	19.157,50	19.157,50
8140	Straßenreinigung	0,00	831.820,77	831.820,77
8150	Park- und Gartenanlagen, Kinderspielplätze	0,00	1.111.844,59	1.111.844,59
8161	Öffentliche Beleuchtung und öffentliche Uhren.	0,00	12.069,95	12.069,95
8170	Friedhof	0,00	146.618,62	146.618,62
8200	Zentrale Betriebsverwaltung.	0,00	31,72	31,72
8201	Werkstättenbetrieb	0,00	214.057,08	214.057,08
8212	KFZ-Werkstätte	0,00	17.414,50	17.414,50
8281	Wochen- und Jahrmärkte	0,00	51.234,04	51.234,04
8301	Tiergarten Wels.	0,00	136.149,94	136.149,94
8310	Freibad.	0,00	39.298,00	39.298,00
8400	Grundbesitz.	0,00	63.865,32	63.865,32
8460	Wohn- und Geschäftsgebäude	0,00	44.548,12	44.548,12
8521	Betriebe der Müllbeseitigung - Abfallabfuhr.	0,00	1.325.352,02	1.325.352,02
8522	Betriebe der Müllbeseitigung - Abfallbehandlungsanlage	0,00	461.615,36	461.615,36
8523	Betriebe der Müllbeseitigung - Abfallwirtschaft.	0,00	140.957,73	140.957,73
8591	Haus Leopold Spitzer (alt)	0,00	759,50	759,50
8592	Haus Neustadt.	0,00	184.085,33	184.085,33
8593	Hallenbad.	0,00	23.565,46	23.565,46
8594	Haus Vogelweide.	0,00	427.048,73	427.048,73
8595	Haus Leopold Spitzer	0,00	249.560,82	249.560,82
8596	Haus Noitzmühle.	0,00	251.014,80	251.014,80
8601	Stadtgärtnerei	0,00	211.089,50	211.089,50
8942	Stadthalle	0,00	24.178,45	24.178,45
8944	Veranstaltungszentrum Minoriten.	0,00	6.842,33	6.842,33
8991	Veranstaltungen.	0,00	0,00	0,00
9001	Finanzmanagement	0,00	3.086,47	3.086,47
9002	Stadtbuchhaltung	0,00	3.081,40	3.081,40
9003	Steuerverwaltung	0,00	6.946,47	6.946,47
9004	Stadtkasse	0,00	2,46	2,46
9006	Controlling.	0,00	1.041,07	1.041,07
Gesamtsumme Deckungskreis VERGÜ		0,00	27.637.252,92	27.637.252,92

Rechnungsabschluss der Stadt Wels 2019

D e c k u n g s k r e i s e

V E R G Ü Deckungsklasse für Vergütungen

V E R G Ü

Teil- abschnitt	Ist EUR	Schließliche Zahlungsrückstände EUR	Voranschlag EUR	Nachtrags- voranschlag EUR	Gesamt- voranschlag EUR	Unterschied lfd.Soll - Günstiger EUR	Gesamt-VA Ungünstiger EUR
8010	5,76	0,00	500	0	500	494,24	0,00
8121	19.157,50	0,00	20.500	0	20.500	2.180,75	838,25
8140	831.820,77	0,00	655.100	0	655.100	88.773,90	265.494,67
8150	1.111.844,59	0,00	1.071.800	0	1.071.800	131.445,31	171.489,90
8161	12.069,95	0,00	40.000	0	40.000	28.118,55	188,50
8170	146.618,62	0,00	125.500	0	125.500	35.875,28	56.993,90
8200	31,72	0,00	6.700	0	6.700	6.668,28	0,00
8201	214.057,08	0,00	184.700	0	184.700	51.492,54	80.849,62
8212	17.414,50	0,00	18.400	0	18.400	8.754,00	7.768,50
8281	51.234,04	0,00	41.100	0	41.100	6.427,61	16.561,65
8301	136.149,94	0,00	181.100	0	181.100	91.497,41	46.547,35
8310	39.298,00	0,00	51.500	0	51.500	27.765,99	15.563,99
8400	63.865,32	0,00	27.400	0	27.400	2.300,00	38.765,32
8460	44.548,12	0,00	49.000	0	49.000	13.923,89	9.472,01
8521	1.325.352,02	0,00	862.700	0	862.700	67.828,55	530.480,57
8522	461.615,36	0,00	1.206.200	0	1.206.200	745.041,64	457,00
8523	140.957,73	0,00	175.900	0	175.900	49.131,63	14.189,36
8591	759,50	0,00	2.200	0	2.200	2.200,00	759,50
8592	184.085,33	0,00	7.900	0	7.900	1.085,78	177.271,11
8593	23.565,46	0,00	29.200	0	29.200	14.606,56	8.972,02
8594	427.048,73	0,00	265.500	0	265.500	5.702,78	167.251,51
8595	249.560,82	0,00	150.600	0	150.600	4.269,62	103.230,44
8596	251.014,80	0,00	150.900	0	150.900	2.733,91	102.848,71
8601	211.089,50	0,00	174.400	0	174.400	26.746,50	63.436,00
8942	24.178,45	0,00	6.000	0	6.000	600,00	18.778,45
8944	6.842,33	0,00	6.800	0	6.800	1.539,83	1.582,16
8991	0,00	0,00	700	0	700	700,00	0,00
9001	3.086,47	0,00	4.600	0	4.600	1.513,53	0,00
9002	3.081,40	0,00	3.700	0	3.700	707,70	89,10
9003	6.946,47	0,00	8.400	0	8.400	3.564,00	2.110,47
9004	2,46	0,00	600	0	600	597,54	0,00
9006	1.041,07	0,00	500	0	500	0,00	541,07
	27.637.252,92	0,00	27.085.300	0	27.085.300	2.663.449,98	3.215.402,90

Rechnungsabschluss der Stadt Wels 2019

D e c k u n g s k r e i s e

Ö A P R A Deckungsklasse Öffentlichkeitsarbeit

Ö A P R A

Kenn- ziffer	Bezeichnung	Anfängliche	Laufendes Soll	Gesamt Soll
		Zahlungsrückstände EUR	EUR	EUR
042000	Amtsausstattung.	0,00	6.280,26	6.280,26
042100	Amtsausstattung.	0,00	0,00	0,00
070000	Aktivierungsfähige Rechte.	0,00	9.083,70	9.083,70
400000	Geringwertige Wirtschaftsgüter des Anlagevermögens	0,00	1.681,37	1.681,37
400200	Geringwertige Wirtschaftsgüter des Anlagevermögens	0,00	824,22	824,22
403000	Handelswaren	0,00	31.304,16	31.304,16
403600	Handelswaren - Kampagnen u. öffentlichkeitstw. Veranstalt.	0,00	0,00	0,00
430000	Lebensmittel	0,00	355,93	355,93
430300	Lebensmittel - Kampagnen u. öffentlichkeitstw. Veranstalt.	0,00	0,00	0,00
456000	Schreib-, Zeichen- und sonstige Büromittel	0,00	1.652,70	1.652,70
457000	Druckwerke	0,00	3.273,61	3.273,61
457400	Druckwerke	0,00	80.701,83	80.701,83
457500	Druckwerke - Kampagnen u. öffentlichkeitstw. Veranstaltu.	0,00	0,00	0,00
459000	Sonstige Verbrauchsgüter	0,00	3.166,87	3.166,87
618000	Instandhaltung von sonstigen Anlagen	0,00	1.680,86	1.680,86
620000	Personen- und Gütertransporte.	0,00	2.540,30	2.540,30
630000	Postdienste.	0,00	1.113,11	1.113,11
700000	Mietzinse.	0,00	1.353,56	1.353,56
700100	Mietzinse - Kampagnen u. öffentlichkeitstw. Veranstaltun.	0,00	2.005,68	2.005,68
700800	Mietzinse - Kampagnen u. öffentlichkeitstw. Veranstaltun.	0,00	0,00	0,00
723100	Repräsent. Ausgaben im Zusammenhang mit Presseveranst.	0,00	4.720,66	4.720,66
726000	Mitgliedsbeiträge an Institutionen	0,00	215,00	215,00
728000	Entgelte für sonstige Leistungen	112,00	164.500,83	164.612,83
728180	Entgelte für sonstige Leistungen	0,00	94.841,13	94.841,13
728200	Kampagnen und öffentlichkeitswirksame Veranstaltungen.	0,00	5.859,60	5.859,60
728900	Homepage-Relaunch.	0,00	17.643,00	17.643,00
	Summe Teilabschnitt ÖAPRA	112,00	434.798,38	434.910,38
	Ausgaben Zugleich Zuschuss			

Rechnungsabschluss der Stadt Wels 2019

Deckungskreise

Ö A P R A Deckungsklasse Öffentlichkeitsarbeit

Ö A P R A

Kenn- ziffer	Ist EUR	Schließliche		Voranschlag EUR	Nachtrags- voranschlag EUR	Gesamt- voranschlag EUR	Unterschied lfd.Soll - Gesamt-VA		AOB
		Zahlungsrückstände EUR	Zahlungsrückstände EUR				Günstiger EUR	Ungünstiger EUR	
042000	6.280,26	0,00		19.000	0	19.000	12.719,74	0,00	ÖAPR
042100	0,00	0,00		0	0	0	0,00	0,00	ÖAPR
070000	9.083,70	0,00		3.500	0	3.500	0,00	5.583,70	ÖAPR
400000	1.681,37	0,00		3.000	0	3.000	1.318,63	0,00	ÖAPR
400200	824,22	0,00		0	0	0	0,00	824,22	ÖAPR
403000	31.304,16	0,00		20.000	0	20.000	0,00	11.304,16	ÖAPR
403600	0,00	0,00		800	0	800	800,00	0,00	ÖAPR
430000	355,93	0,00		500	0	500	144,07	0,00	ÖAPR
430300	0,00	0,00		0	0	0	0,00	0,00	ÖAPR
456000	1.652,70	0,00		2.500	0	2.500	847,30	0,00	ÖAPR
457000	3.273,61	0,00		20.000	0	20.000	16.726,39	0,00	ÖAPR
457400	80.701,83	0,00		64.600	0	64.600	12.314,23	28.416,06	ÖAPR
457500	0,00	0,00		3.500	0	3.500	3.500,00	0,00	ÖAPR
459000	3.166,87	0,00		500	0	500	0,00	2.666,87	ÖAPR
618000	1.680,86	0,00		500	0	500	0,00	1.180,86	ÖAPR
620000	2.540,30	0,00		3.000	0	3.000	459,70	0,00	ÖAPR
630000	1.113,11	0,00		0	0	0	0,00	1.113,11	ÖAPR
700000	1.353,56	0,00		1.500	0	1.500	146,44	0,00	ÖAPR
700100	2.005,68	0,00		0	0	0	0,00	2.005,68	ÖAPR
700800	0,00	0,00		0	0	0	0,00	0,00	ÖAPR
723100	4.720,66	0,00		3.000	0	3.000	0,00	1.720,66	ÖAPR
726000	215,00	0,00		0	0	0	0,00	215,00	ÖAPR
728000	164.604,01	8,82		114.100	0	114.100	0,00	50.400,83	ÖAPR
728180	94.841,13	0,00		52.300	0	52.300	25.191,50	67.732,63	ÖAPR
728200	5.859,60	0,00		87.000	0	87.000	81.140,40	0,00	ÖAPR
728900	17.643,00	0,00		15.000	0	15.000	0,00	2.643,00	ÖAPR
	434.901,56	8,82		414.300	0	414.300	155.308,40	175.806,78	

Rechnungsabschluss der Stadt Wels 2019

Deckungskreis

Ö A P R A Deckungsklasse Öffentlichkeitsarbeit

Ö A P R A

Teil- abschnitt	Bezeichnung	Anfängliche Zahlungsrückstände EUR	Laufendes Soll EUR	Gesamt Soll EUR
0107	Frauenangelegenheiten	0,00	0,00	0,00
0111	Personal und Besoldung	0,00	20.589,64	20.589,64
0151	Presse	0,00	17.643,00	17.643,00
0152	Öffentlichkeitsarbeit	112,00	238.782,52	238.894,52
0220	Standesamt	0,00	0,00	0,00
0311	Stadtplanung	0,00	2.520,00	2.520,00
0312	Verkehrsplanung	0,00	660,00	660,00
0332	Maschinentechnischer- und elektrotechnischer Dienst	0,00	13,15	13,15
1192	Ordnungswache	0,00	1.521,01	1.521,01
2021	Sportverwaltung	0,00	253,17	253,17
2110	Volksschulen	0,00	206,10	206,10
2120	Neue Mittelschulen	0,00	3.106,92	3.106,92
2400	Kindergärten	0,00	0,00	0,00
2500	Schülerhorte	0,00	0,00	0,00
2520	Jugendherbergen und Jugendheime	0,00	0,00	0,00
2595	Jugendförderung und Jugendbetreuung "Veranstaltungen"	0,00	3.622,74	3.622,74
2620	Sportplätze	0,00	43,75	43,75
2622	Sportzentrum Wimpassing	0,00	43,75	43,75
2640	Eislaufplätze und -hallen	0,00	953,27	953,27
2700	Volkshochschulen	0,00	17.573,94	17.573,94
3001	Kulturaktivitäten	0,00	53.577,14	53.577,14
3201	Musikschule	0,00	397,50	397,50
3211	Magistratskapelle	0,00	532,73	532,73
3212	Symphonieorchester	0,00	1.589,76	1.589,76
3233	Kornspeicher - Gebäude	0,00	1.111,33	1.111,33
3291	Sonstige kulturelle Veranstaltungen	0,00	5.461,09	5.461,09
3602	Burg - Museum	0,00	14.736,09	14.736,09
3603	Minoriten - Museum	0,00	0,00	0,00
3610	Nichtwissenschaftliche Archive	0,00	0,00	0,00
4001	Soziale Hilfen	0,00	0,00	0,00
4004	Demenzberatungsstelle	0,00	2.202,63	2.202,63
4011	Kinder- und Jugendhilfe	0,00	170,52	170,52
4130	Maßnahmen der Behindertenhilfe	0,00	8.017,88	8.017,88
4220	Generationentreffs	0,00	11.205,01	11.205,01
4221	Tageszentrum	0,00	0,00	0,00
4290	Sonstige Einrichtungen und Maßnahmen	0,00	23,00	23,00
4292	Seniorenbetreuung	0,00	4.134,44	4.134,44
4295	Mobile Altenhilfe	0,00	309,43	309,43
4298	Betreute Wohngemeinschaft für Menschen mit Demenz	0,00	0,00	0,00
5001	Sanitätsdienst	0,00	2.290,26	2.290,26
5010	Umweltschutz	0,00	0,00	0,00
5111	Mutterberatung	0,00	0,00	0,00
5113	Familienberatung	0,00	0,00	0,00
5122	Drogenberatungsstelle Circle	0,00	0,00	0,00
5124	Suchtprävention	0,00	0,00	0,00
5192	Beratungsstelle bei Alkoholproblemen	0,00	0,00	0,00
5193	Sozialpsychische Beratungsdienste	0,00	6.015,00	6.015,00
5800	Einrichtungen der Veterinärmedizin	0,00	394,64	394,64

Rechnungsabschluss der Stadt Wels 2019

D e c k u n g s k r e i s e

Ö A P R A Deckungsklasse Öffentlichkeitsarbeit

Ö A P R A

Teil- abschnitt	Ist EUR	Schließliche Zahlungsrückstände EUR	Voranschlag EUR	Nachtrags- voranschlag EUR	Gesamt- voranschlag EUR	Unterschied lfd. Soll - Günstiger EUR	Gesamt-VA Ungünstiger EUR
0107	0,00	0,00	0	0	0	0,00	0,00
0111	20.589,64	0,00	500	0	500	0,00	20.089,64
0151	17.643,00	0,00	15.000	0	15.000	0,00	2.643,00
0152	238.885,70	8,82	279.100	0	279.100	114.502,67	74.185,19
0220	0,00	0,00	600	0	600	600,00	0,00
0311	2.520,00	0,00	1.000	0	1.000	1.000,00	2.520,00
0312	660,00	0,00	0	0	0	0,00	660,00
0332	13,15	0,00	0	0	0	0,00	13,15
1192	1.521,01	0,00	0	0	0	0,00	1.521,01
2021	253,17	0,00	1.000	0	1.000	1.000,00	253,17
2110	206,10	0,00	0	0	0	0,00	206,10
2120	3.106,92	0,00	500	0	500	0,00	2.606,92
2400	0,00	0,00	3.500	0	3.500	3.500,00	0,00
2500	0,00	0,00	0	0	0	0,00	0,00
2520	0,00	0,00	0	0	0	0,00	0,00
2595	3.622,74	0,00	0	0	0	0,00	3.622,74
2620	43,75	0,00	0	0	0	0,00	43,75
2622	43,75	0,00	0	0	0	0,00	43,75
2640	953,27	0,00	2.000	0	2.000	1.046,73	0,00
2700	17.573,94	0,00	17.000	0	17.000	0,00	573,94
3001	53.577,14	0,00	39.300	0	39.300	0,00	14.277,14
3201	397,50	0,00	500	0	500	102,50	0,00
3211	532,73	0,00	1.000	0	1.000	467,27	0,00
3212	1.589,76	0,00	2.000	0	2.000	410,24	0,00
3233	1.111,33	0,00	1.500	0	1.500	388,67	0,00
3291	5.461,09	0,00	6.500	0	6.500	2.635,16	1.596,25
3602	14.736,09	0,00	500	0	500	0,00	14.236,09
3603	0,00	0,00	500	0	500	500,00	0,00
3610	0,00	0,00	500	0	500	500,00	0,00
4001	0,00	0,00	0	0	0	0,00	0,00
4004	2.202,63	0,00	0	0	0	0,00	2.202,63
4011	170,52	0,00	0	0	0	0,00	170,52
4130	8.017,88	0,00	0	0	0	0,00	8.017,88
4220	11.205,01	0,00	1.500	0	1.500	0,00	9.705,01
4221	0,00	0,00	2.000	0	2.000	2.000,00	0,00
4290	23,00	0,00	300	0	300	277,00	0,00
4292	4.134,44	0,00	6.000	0	6.000	5.000,00	3.134,44
4295	309,43	0,00	0	0	0	0,00	309,43
4298	0,00	0,00	1.000	0	1.000	1.000,00	0,00
5001	2.290,26	0,00	600	0	600	514,74	2.205,00
5010	0,00	0,00	400	0	400	400,00	0,00
5111	0,00	0,00	1.500	0	1.500	1.500,00	0,00
5113	0,00	0,00	200	0	200	200,00	0,00
5122	0,00	0,00	0	0	0	0,00	0,00
5124	0,00	0,00	1.000	0	1.000	1.000,00	0,00
5192	0,00	0,00	300	0	300	300,00	0,00
5193	6.015,00	0,00	800	0	800	500,00	5.715,00
5800	394,64	0,00	100	0	100	100,00	394,64

Rechnungsabschluss der Stadt Wels 2019

D e c k u n g s k r e i s e

Ö A P R A Deckungsklasse Öffentlichkeitsarbeit

Ö A P R A

Teil- abschnitt	Bezeichnung	Anfängliche Zahlungsrückstände EUR	Laufendes Soll EUR	Gesamt Soll EUR
6171	Straßenmeisterei	0,00	539,32	539,32
8170	Friedhof	0,00	450,41	450,41
8201	Werkstättenbetrieb	0,00	510,97	510,97
8212	KFZ-Werkstätte	0,00	135,14	135,14
8301	Tiergarten Wels.	0,00	713,15	713,15
8310	Freibad.	0,00	3.589,24	3.589,24
8521	Betriebe der Müllbeseitigung - Abfallabfuhr.	0,00	274,84	274,84
8591	Haus Leopold Spitzer (alt)	0,00	0,00	0,00
8592	Haus Neustadt.	0,00	482,22	482,22
8593	Hallenbad.	0,00	6.145,09	6.145,09
8594	Haus Vogelweide.	0,00	0,00	0,00
8595	Haus Leopold Spitzer	0,00	0,00	0,00
8596	Haus Noitzmühle.	0,00	0,00	0,00
8601	Stadtgärtnerei	0,00	2.256,59	2.256,59
8991	Veranstaltungen.	0,00	0,00	0,00
Gesamtsumme Deckungskreis ÖAPRA		112,00	434.798,38	434.910,38

Rechnungsabschluss der Stadt Wels 2019

Deckungskreise

Ö A P R A Deckungsklasse Öffentlichkeitsarbeit

Ö A P R A

Teil- abschnitt	Ist EUR	Schließliche Zahlungsrückstände EUR	Voranschlag EUR	Nachtrags- voranschlag EUR	Gesamt- voranschlag EUR	Unterschied lfd.Soll - Günstiger EUR	Gesamt-VA Ungünstiger EUR
6171	539,32	0,00	300	0	300	0,00	239,32
8170	450,41	0,00	0	0	0	0,00	450,41
8201	510,97	0,00	0	0	0	0,00	510,97
8212	135,14	0,00	0	0	0	0,00	135,14
8301	713,15	0,00	7.000	0	7.000	6.286,85	0,00
8310	3.589,24	0,00	2.800	0	2.800	239,37	1.028,61
8521	274,84	0,00	1.000	0	1.000	725,16	0,00
8591	0,00	0,00	2.000	0	2.000	2.000,00	0,00
8592	482,22	0,00	2.000	0	2.000	2.000,00	482,22
8593	6.145,09	0,00	6.000	0	6.000	112,04	257,13
8594	0,00	0,00	2.000	0	2.000	2.000,00	0,00
8595	0,00	0,00	2.000	0	2.000	2.000,00	0,00
8596	0,00	0,00	0	0	0	0,00	0,00
8601	2.256,59	0,00	1.000	0	1.000	500,00	1.756,59
8991	0,00	0,00	0	0	0	0,00	0,00
	434.901,56	8,82	414.300	0	414.300	155.308,40	175.806,78

V E R M Ö G E N S- u. S C H U L D E N R E C H N U N G **des FINANZJAHRES 2019**

Anmerkungen Abteilung Finanzdirektion, Dst. Stadtbuchhaltung:

Die Endstände im Rechnungsabschluss 2019 bei der gst. Vermögens- und Schuldenrechnung gemäß der VRV 1997 bzw. GemHKRO werden im Detail von den Anfangsständen in der Eröffnungsbilanz für das Jahr 2020 gemäß der VRV 2015 aufgrund unterschiedlicher Bewertungsrichtlinien voneinander abweichen. *)

***) Zusätzlich wurden für den RA 2019 Veränderungen im Liegenschaftsvermögen nicht mehr zeitgerecht an die Finanzdirektion übermittelt. Diese Veränderungen können daher erst in der Eröffnungsbilanz für das Jahr 2020 berücksichtigt werden.**

VERMÖGEN

VERMÖGENS- GRUPPEN und UNTERGRUPPEN lt. der GemHKRO	Stand zu Beginn des Finanzjahres	Änderungen im laufenden Finanzjahr		Stand am Ende des Finanzjahres	E R L Ä U T E R U N G E N
		Zugang	Abgang		
Vermögen der allgemeinen Verwaltung Sammelbetrag lt. Vermögensverzeichnis	46.176.641,60	2.494.606,63	1.247.304,36	47.423.943,87	
Summe Gruppe 0	46.176.641,60	2.494.606,63	1.247.304,36	47.423.943,87	
I Vermögen der öffentlichen, betrieblichen u. betriebsähnlichen Einrichtungen Sammelbetrag lt. Vermögensverzeichnis	24.415.983,81	522.505,69	261.252,91	24.677.236,59	
Summe Gruppe I	24.415.983,81	522.505,69	261.252,91	24.677.236,59	
II Vermögen der Betriebe mit marktbestimmter Tätigkeit und der wirtschaftlichen Unterneh- mungen Sammelbetrag lt. Vermögensverzeichnis	34.258.790,46	249.412,89	124.706,45	34.383.496,90	
Summe Gruppe II	34.258.790,46	249.412,89	124.706,45	34.383.496,90	

VERMÖGEN

	VERMÖGENS- GRUPPEN und UNTERGRUPPEN lt. der GemHKRO	Stand zu Beginn des Finanzjahres	Änderungen im laufenden Finanzjahr		Stand am Ende des Finanzjahres	E R L Ä U T E R U N G E N
			Zugang	Abgang		
III	Finanzvermögen (ohne Liegenschaftsvermögen)					
	Darlehensforderungen lt. Nachweis	15.637.561,61	56.330,00	59.968,51	15.633.923,10	
	Rücklagen lt. Nachweis	39.102.463,55	20.879.434,17	17.642.309,09	42.339.588,63	
	Wertpapiere lt. Nachweis	0,00	0,00	0,00	0,00	
	Beteiligungen lt. Nachweis	23.138.032,27	0,00	220,00	23.137.812,27	
	Nicht fällige Verwaltungsforderungen lt. Nachweis	7.420.249,64	53.016,00	7.049.809,78	423.455,86	
	Summe Gruppe III	85.298.307,07	20.988.780,17	24.752.307,38	81.534.779,86	
IV	Liegenschaftsvermögen					
	Grundbesitz	3.742.964,40	0,00	0,00	3.742.964,40	
	Grundstücksgleiche Rechte (Fischwasser u.a.)	3.542,80	0,00	0,00	3.542,80	
	Wohngebäude	5.094.584,63	0,00	0,00	5.094.584,63	
	Wohnungseigentum	3.246.721,33	0,00	31.491,04	3.215.230,29	
	Summe Gruppe IV	12.087.813,16	0,00	31.491,04	12.056.322,12	

VERMÖGEN

	VERMÖGENS- GRUPPEN und UNTERGRUPPEN lt. der GemHKRO	Stand zu Beginn des Finanzjahres	Änderungen im laufenden Finanzjahr		Stand am Ende des Finanzjahres	E R L Ä U T E R U N G E N
			Zugang	Abgang		
V	Stiftungs- u. Sondervermögen	-	-	-	-	
	Summe Gruppe V	0,00	0,00	0,00	0,00	
VI	Sondervermögen gemeinderechtlicher Art	5.740.909,73	306.176,83	0,00	6.047.086,56	Krankenfürsorge für die Beamten der Stadt Wels
	Summe Gruppe VI	5.740.909,73	306.176,83	0,00	6.047.086,56	
	INVENTAR (Gesamt- oder Gruppensummen der Inventarbestandsrechnung)					
	Gruppe 0	7.812.148,72	340.053,17	311.800,41	7.840.401,48	
	Gruppe I	6.705.096,58	2.467.178,40	1.677.007,42	7.495.267,56	
	Gruppe II	1.425.673,45	147.831,22	94.455,08	1.479.049,59	
	Gruppe IV	0,00	0,00	0,00	0,00	
	Summe Inventar	15.942.918,75	2.955.062,79	2.083.262,91	16.814.718,63	

SCHULDEN

	VERMÖGENS- GRUPPEN und UNTERGRUPPEN lt. Neufassung der GemHKRO	Stand zu Beginn des Finanzjahres	Änderungen im laufenden Finanzjahr		Stand am Ende des Finanzjahres	E R L Ä U T E R U N G E N
			Zugang	Abgang		
1	Schulden, deren Schuldendienst mehr als zur Hälfte aus allgemeinen Deckungsmitteln getragen wird	5.844.130,69	0,00	1.075.473,55	4.768.657,14	Siehe Nachweis über den Schuldenstand; Rundungsdifferenz € -0,05
2	Schulden für Einrichtungen der Gebietskörperschaft, bei denen jährlich ordentliche Einnahmen in der Höhe von mindestens 50 % der ordentlichen Ausgaben erzielt werden	20.510.519,76	0,00	3.491.540,04	17.018.979,72	Siehe Nachweis über den Schuldenstand; Rundungsdifferenz € 0,06
3	Schulden, die für andere Gebietskörperschaften aufgenommen worden sind und deren Schuldendienst mindestens zur Hälfte erstattet wird	0,00	0,00	0,00	0,00	Siehe Nachweis über den Schuldenstand
4	Schulden, die für sonstige Rechtsträger (physische und juristische Personen) aufgenommen worden sind und deren Schuldendienst mindestens zur Hälfte erstattet wird	0,00	0,00	0,00	0,00	Siehe Nachweis über den Schuldenstand
	Zwischensumme 1 - 4	26.354.650,45	0,00	4.567.013,59	21.787.636,86	Siehe Nachweis über den Schuldenstand; Rundungsdifferenz € 0,01
5	Noch nicht fällige Verwaltungsschulden lt. Nachweis	31.029.112,81	279.870,87	4.516.418,37	26.792.565,31	
	Schulden insgesamt	57.383.763,26	279.870,87	9.083.431,96	48.580.202,17	

	VERMÖGENSGRUPPEN lt. der GemHKRO	Stand zu Beginn des Finanzjahres	Änderungen im laufenden Finanzjahr		Stand am Ende des Finanzjahres
			Zugang	Abgang	
0	Vermögen der allgemeinen Verwaltung	46.176.641,60	2.494.606,63	1.247.304,36	47.423.943,87
I	Vermögen der öffentlichen, betrieblichen und betriebsähnlichen Einrichtungen	24.415.983,81	522.505,69	261.252,91	24.677.236,59
II	Vermögen der Betriebe mit marktbestimmter Tätigkeit und wirtschaftlichen Unternehmungen	34.258.790,46	249.412,89	124.706,45	34.383.496,90
III	Finanzvermögen (ohne Liegenschaftsvermögen)	85.298.307,07	20.988.780,17	24.752.307,38	81.534.779,86
IV	Liegenschaftsvermögen	12.087.813,16	0,00	31.491,04	12.056.322,12
V	Stiftungsvermögen und Sondervermögen	0,00	0,00	0,00	0,00
VI	Sondervermögen gemeinderechtlicher Art	5.740.909,73	306.176,83	0,00	6.047.086,56
	Inventar lt. Inventarbestandsrechnung	15.942.918,75	2.955.062,79	2.083.262,91	16.814.718,63
	VERMÖGEN INSGESAMT	223.921.364,58	27.516.545,00	28.500.325,05	222.937.584,53
VII	SCHULDEN INSGESAMT	57.383.763,26	279.870,87	9.083.431,96	48.580.202,17
	Unterschied zwischen Vermögen und Schulden	+	166.537.601,32	27.236.674,13	19.416.893,09
		-			

Hinweis:

Die in den nachfolgenden Vermögens- und Schuldennachweisen explizit behandelten Bereiche sind grundsätzlich auch in der gst. Vermögensrechnung enthalten, wobei hier andere Bewertungsrichtlinien gelten.

**Vermögens- und Schuldennachweis per RA 2019
für den Betrieb Abfallabfuhr und Abfallwirtschaft=Teilabschnitte 8521 und 8523**

AKTIVA		PASSIVA	
A. ANLAGEVERMÖGEN			
1. Sachanlagevermögen			
1.1 Unbewegliches Sachanlagevermögen	1.822.937,49	A. RÜCKLAGEN	3.844,20
1.2 Bewegliches Sachanlagevermögen	1.279.019,51		
2. Beteiligungen und Wertpapiere	18.224,57	B. FINANZSCHULDEN	7.342,80
B. UMLAUFVERMÖGEN		C. SONSTIGE VERBINDLICHKEITEN	26.851,61
1. Vorräte	0,00		
2. Sonstige Forderungen	199.848,71	Differenz zwischen Aktiva und Passiva	3.281.991,67
3. Forderungen aus Darlehen, Kapital- u. Geldanlagen	0,00		
SUMME AKTIVA	3.320.030,28	SUMME PASSIVA	3.320.030,28

**Vermögens- und Schuldennachweis per RA 2019
für den Betrieb Abfallbehandlungsanlage (Deponie)=Teilabschnitt 8522**

AKTIVA		PASSIVA	
A. ANLAGEVERMÖGEN			
1. Sachanlagevermögen			
1.1 Unbewegliches Sachanlagevermögen	1.485.014,32	A. RÜCKLAGEN	0,00
1.2 Bewegliches Sachanlagevermögen	0,00		
2. Beteiligungen und Wertpapiere	0,00	B. FINANZSCHULDEN	0,00
B. UMLAUFVERMÖGEN		C. SONSTIGE VERBINDLICHKEITEN	42.842,92
1. Vorräte	0,00		
2. Sonstige Forderungen	4.392,27	Differenz zwischen Aktiva und Passiva	1.446.563,67
3. Forderungen aus Darlehen, Kapital- u. Geldanlagen	0,00		
SUMME AKTIVA	1.489.406,59	SUMME PASSIVA	1.489.406,59

**Vermögens- und Schuldennachweis per RA 2019
für den Betrieb Haus Leopold Spitzer (alt)=Teilabschnitt 8591**

AKTIVA		PASSIVA	
A. ANLAGEVERMÖGEN			
1. Sachanlagevermögen			
1.1 Unbewegliches Sachanlagevermögen	2.816.976,32	A. RÜCKLAGEN	4.288,35
1.2 Bewegliches Sachanlagevermögen	28.719,06		
2. Beteiligungen und Wertpapiere	0,00	B. FINANZSCHULDEN	907.835,86
B. UMLAUFVERMÖGEN		C. SONSTIGE VERBINDLICHKEITEN	-1.905,72
1. Vorräte	0,00		
2. Sonstige Forderungen	1.724,29	Differenz zwischen Aktiva und Passiva	1.937.201,18
3. Forderungen aus Darlehen, Kapital- u. Geldanlagen	0,00		
SUMME AKTIVA	2.847.419,67	SUMME PASSIVA	2.847.419,67

**Vermögens- und Schuldennachweis per RA 2019
für den Betrieb Haus Neustadt=Teilabschnitt 8592**

AKTIVA		PASSIVA	
A. ANLAGEVERMÖGEN			
1. Sachanlagevermögen			
1.1 Unbewegliches Sachanlagevermögen	6.866.066,06	A. RÜCKLAGEN	153.980,54
1.2 Bewegliches Sachanlagevermögen	127.673,67		
2. Beteiligungen und Wertpapiere	0,00	B. FINANZSCHULDEN	4.312.381,65
B. UMLAUFVERMÖGEN		C. SONSTIGE VERBINDLICHKEITEN	13.503,20
1. Vorräte	0,00		
2. Sonstige Forderungen	33.512,70	Differenz zwischen Aktiva und Passiva	2.547.387,04
3. Forderungen aus Darlehen, Kapital- u. Geldanlagen	0,00		
SUMME AKTIVA	7.027.252,43	SUMME PASSIVA	7.027.252,43

**Vermögens- und Schuldennachweis per RA 2019
für den Betrieb Hallenbad=Teilabschnitt 8593**

AKTIVA		PASSIVA	
A. ANLAGEVERMÖGEN			
1. Sachanlagevermögen			
1.1 Unbewegliches Sachanlagevermögen	4.506.089,81	A. RÜCKLAGEN	4.742,16
1.2 Bewegliches Sachanlagevermögen	99.538,12		
2. Beteiligungen und Wertpapiere	0,00	B. FINANZSCHULDEN	37.863,66
B. UMLAUFVERMÖGEN			
1. Vorräte	0,00	C. SONSTIGE VERBINDLICHKEITEN	11.272,99
2. Sonstige Forderungen	23.616,52		
3. Forderungen aus Darlehen, Kapital- u. Geldanlagen	0,00		
		Differenz zwischen Aktiva und Passiva	4.575.365,64
SUMME AKTIVA	4.629.244,45	SUMME PASSIVA	4.629.244,45

**Vermögens- und Schuldennachweis per RA 2019
für den Betrieb Haus Vogelweide=Teilabschnitt 8594**

AKTIVA		PASSIVA	
A. ANLAGEVERMÖGEN			
1. Sachanlagevermögen			
1.1 Unbewegliches Sachanlagevermögen	1.254,23	A. RÜCKLAGEN	470.723,88
1.2 Bewegliches Sachanlagevermögen	43.173,03		
2. Beteiligungen und Wertpapiere	0,00	B. FINANZSCHULDEN	1.080,21
B. UMLAUFVERMÖGEN		C. SONSTIGE VERBINDLICHKEITEN	66.057,62
1. Vorräte	0,00		
2. Sonstige Forderungen	94.769,42	Differenz zwischen Aktiva und Passiva	-398.665,03
3. Forderungen aus Darlehen, Kapital- u. Geldanlager	0,00		
SUMME AKTIVA	139.196,68	SUMME PASSIVA	139.196,68

**Vermögens- und Schuldennachweis per RA 2019
für den Betrieb Haus Leopold Spitzer=Teilabschnitt 8595**

AKTIVA		PASSIVA	
A. ANLAGEVERMÖGEN			
1. Sachanlagevermögen			
1.1 Unbewegliches Sachanlagevermögen	8.469.219,12	A. RÜCKLAGEN	68.600,00
1.2 Bewegliches Sachanlagevermögen	304.214,50		
2. Beteiligungen und Wertpapiere	0,00	B. FINANZSCHULDEN	3.596.232,82
B. UMLAUFVERMÖGEN		C. SONSTIGE VERBINDLICHKEITEN	24.428,67
1. Vorräte	0,00		
2. Sonstige Forderungen	31.151,43	Differenz zwischen Aktiva und Passiva	5.115.323,56
3. Forderungen aus Darlehen, Kapital- u. Geldanlager	0,00		
SUMME AKTIVA	8.804.585,05	SUMME PASSIVA	8.804.585,05

**Vermögens- und Schuldennachweis per RA 2019
für den Betrieb Haus Noitzmühle=Teilabschnitt 8596**

AKTIVA		PASSIVA	
A. ANLAGEVERMÖGEN			
1. Sachanlagevermögen			
1.1 Unbewegliches Sachanlagevermögen	87.545,38	A. RÜCKLAGEN	129.600,00
1.2 Bewegliches Sachanlagevermögen	15.019,86		
2. Beteiligungen und Wertpapiere	0,00	B. FINANZSCHULDEN	0,00
B. UMLAUFVERMÖGEN		C. SONSTIGE VERBINDLICHKEITEN	34.901,02
1. Vorräte	0,00		
2. Sonstige Forderungen	45.960,78	Differenz zwischen Aktiva und Passiva	-15.975,00
3. Forderungen aus Darlehen, Kapital- u. Geldanlager	0,00		
SUMME AKTIVA	148.526,02	SUMME PASSIVA	148.526,02

**Vermögens- und Schuldennachweis per RA 2019
für den Betrieb Stadtgärtnerei=Teilabschnitt 8601**

AKTIVA		PASSIVA	
A. ANLAGEVERMÖGEN			
1. Sachanlagevermögen			
1.1 Unbewegliches Sachanlagevermögen	760.563,65	A. RÜCKLAGEN	2.514,55
1.2 Bewegliches Sachanlagevermögen	301.339,60		
2. Beteiligungen und Wertpapiere	0,00	B. FINANZSCHULDEN	16.609,93
B. UMLAUFVERMÖGEN			
1. Vorräte	0,00	C. SONSTIGE VERBINDLICHKEITEN	346,26
2. Sonstige Forderungen	2.117,97		
3. Forderungen aus Darlehen, Kapital- u. Geldanlagen	0,00		
		Differenz zwischen Aktiva und Passiva	1.044.550,48
SUMME AKTIVA	1.064.021,22	SUMME PASSIVA	1.064.021,22

**Vermögens- und Schuldennachweis per RA 2019
für den Betrieb Stadthalle=Teilabschnitt 8942**

AKTIVA		PASSIVA	
A. ANLAGEVERMÖGEN			
1. Sachanlagevermögen			
1.1 Unbewegliches Sachanlagevermögen	429.395,53	A. RÜCKLAGEN	4.330,37
1.2 Bewegliches Sachanlagevermögen	50.510,20		
2. Beteiligungen und Wertpapiere	0,00	B. FINANZSCHULDEN	14.327,95
B. UMLAUFVERMÖGEN		C. SONSTIGE VERBINDLICHKEITEN	7.471,98
1. Vorräte	0,00		
2. Sonstige Forderungen	25.879,89	Differenz zwischen Aktiva und Passiva	479.655,32
3. Forderungen aus Darlehen, Kapital- u. Geldanlagen	0,00		
SUMME AKTIVA	505.785,62	SUMME PASSIVA	505.785,62

**Vermögens- und Schuldennachweis per RA 2019
für den Betrieb Veranstaltungszentrum Minoriten=Teilabschnitt 8944**

AKTIVA		PASSIVA	
A. ANLAGEVERMÖGEN			
1. Sachanlagevermögen			
1.1 Unbewegliches Sachanlagevermögen	2.088.380,67	A. RÜCKLAGEN	0,00
1.2 Bewegliches Sachanlagevermögen	13.961,85		
2. Beteiligungen und Wertpapiere	0,00	B. FINANZSCHULDEN	0,00
B. UMLAUFVERMÖGEN		C. SONSTIGE VERBINDLICHKEITEN	3.711,10
1. Vorräte	0,00		
2. Sonstige Forderungen	14.948,04	Differenz zwischen Aktiva und Passiva	2.113.579,46
3. Forderungen aus Darlehen, Kapital- u. Geldanlagen	0,00		
SUMME AKTIVA	2.117.290,56	SUMME PASSIVA	2.117.290,56

**BEILAGEN ZUM
RECHNUNGSABSCHLUSS**

Rechnungsabschluss der Stadt Wels 2019

N a c h w e i s e

Leistungen für Personal
Pensionen und sonstige Ruhebezüge

Teil- abschnitt	Bezeichnung	Geld- und Sachbezüge Pragmatische Bedienstete EUR	Vertrags- Bedienstete EUR	Sonstige Bedienstete EUR
0 0 0 0	Gewählte Gemeindeorgane	0,00	0,00	0,00
0 1 0 1	Direktion	586.629,44	669.565,68	2.651,90
0 1 0 2	Büro des Bürgermeisters	42.851,00	191.228,73	4.300,35
0 1 0 3	Verfassungsdienst und Gemeinderatskanzlei	173.712,60	126.619,10	2.502,20
0 1 0 5	Bürgercenter	0,00	172.046,80	0,00
0 1 0 6	Büro des Magistratsdirektors	161.697,50	1.931,77	0,00
0 1 0 7	Frauenangelegenheiten	0,00	73.503,60	0,00
0 1 1 1	Personal und Besoldung	607.715,10	182.003,30	2.502,20
0 1 1 2	Postenreserven und Dienstfreistellungen	17.523,35	551.834,79	4.920,40
0 1 1 3	Personalaufwand - Refundierbar	226.802,10	22.161,20	0,00
0 1 2 1	Postservice	0,00	104.102,66	0,00
0 1 2 2	Wohnungsverwaltung	0,00	34.187,40	0,00
0 1 2 3	Reinigung	0,00	797.570,41	13.098,80
0 1 2 4	Telekommunikation	65.514,48	122.948,20	0,00
0 1 3 1	Materialverwaltung und Beschaffungsstelle	67.276,40	280.871,97	4.942,55
0 1 3 2	Kopierservice	59.019,20	86.633,45	0,00
0 1 3 3	Allgemeines Inventar	0,00	56.320,58	0,00
0 1 4 1	Stadtrechnungshof	275.633,30	103.970,80	0,00
0 1 5 1	Presse	75.123,00	152.734,80	0,00
0 1 5 2	Öffentlichkeitsarbeit	55.977,00	57.907,60	0,00
0 1 6 0	Elektronische Datenverarbeitung	171.132,12	575.006,28	20.945,80
0 2 0 1	Zivilrecht	144.119,80	148.264,90	0,00
0 2 2 0	Standesamt	0,00	127.664,60	0,00
0 2 3 1	Meldeservice	81.254,40	106.030,82	0,00
0 2 4 1	Wählerservice	80.714,40	18.982,56	1.148,20
0 2 5 0	Staatsbürgerschaft	0,00	41.528,40	0,00
0 2 9 0	Amtsgebäude	126.018,84	184.734,68	0,00
0 3 0 1	Büro des Stadtbaudirektors	74.947,20	246.765,20	0,00
0 3 0 2	Baurecht	328.552,20	283.949,17	3.827,30
0 3 0 3	Wasser- und Energierecht	0,00	103.508,68	0,00
0 3 0 4	Sachverständigendienst	205.244,30	43.287,60	0,00
0 3 1 1	Stadtplanung	314.219,60	368.078,05	29.068,70
0 3 1 2	Verkehrsplanung	71.646,00	138.830,90	0,00
0 3 3 1	Hochbau	84.472,30	400.503,40	0,00
0 3 3 2	Maschinentechnischer- und elektrotechnischer Dienst	67.913,60	41.362,40	0,00
0 5 0 0	Bezirksverwaltung	342.497,70	345.910,32	0,00
0 5 0 1	Aufenthaltswesen	72.124,80	227.779,40	0,00
0 5 0 2	Gewerbe	0,00	195.538,71	0,00
0 5 0 3	Betriebsanlagenrecht	155.645,90	115.176,76	0,00
0 5 0 5	Passservice	40.357,20	77.220,12	0,00
0 8 0 0	Pensionen (soweit nicht aufgeteilt)	0,00	0,00	0,00
0 9 1 1	Personalaus- und Personalfortbildung - Hoheitsverwalt	0,00	0,00	0,00
0 9 1 2	Personalaus- und Personalfortbildung - Unternehmensbe	0,00	0,00	0,00
0 9 4 0	Gemeinschaftspflege	0,00	0,00	0,00
0 9 9 1	Sonstige Einrichtungen und Maßnahmen	100.523,60	163.876,26	0,00
0 9 9 2	Betriebsärztliche Maßnahmen	34.592,00	0,00	0,00
Summe Gr. 0		4.911.450,43	7.742.142,05	89.908,40

Rechnungsabschluss der Stadt Wels 2019

N a c h w e i s e
Leistungen für Personal
Pensionen und sonstige Ruhebezüge

Teil- abschnitt	Dienstgeberbeiträge	Nebengebühren Geldaushilfen	Freiwillige Sozialleist.	Leistungen für Personal	Pensionen und sonst. Ruhebez.
	EUR	EUR	EUR	EUR	EUR
0 0 0 0	0,00	0,00	0,00	0,00	832.495,25
0 1 0 1	202.798,69	34.552,54	14.432,23	1.510.630,48	0,00
0 1 0 2	61.632,98	30.031,52	2.577,06	332.621,64	0,00
0 1 0 3	50.098,14	3.847,00	2.023,11	358.802,15	0,00
0 1 0 5	50.909,96	8.559,30	3.371,85	234.887,91	0,00
0 1 0 6	16.670,66	28.118,99	120,42	208.539,34	0,00
0 1 0 7	18.283,62	3.100,94	899,16	95.787,32	0,00
0 1 1 1	107.921,21	52.765,74	4.638,11	957.545,66	0,00
0 1 1 2	142.107,78	38.859,79	14.386,50	769.632,61	0,00
0 1 1 3	17.214,47	36.425,95	6.166,61	308.770,33	0,00
0 1 2 1	29.045,16	8.358,30	2.697,48	144.203,60	0,00
0 1 2 2	9.123,40	0,00	899,16	44.209,96	0,00
0 1 2 3	223.642,62	51.891,61	21.804,63	1.108.008,07	0,00
0 1 2 4	39.525,98	12.436,17	3.596,64	244.021,47	0,00
0 1 3 1	70.207,03	9.724,29	4.211,96	437.234,20	0,00
0 1 3 2	27.779,64	4.542,36	2.247,96	180.222,61	0,00
0 1 3 3	14.033,49	2.510,13	899,16	73.763,36	0,00
0 1 4 1	51.777,04	13.095,15	1.573,53	446.049,82	0,00
0 1 5 1	42.821,75	4.410,32	2.697,48	277.787,35	0,00
0 1 5 2	21.567,01	8.719,14	1.199,16	145.369,91	0,00
0 1 6 0	173.462,39	176.194,56	18.307,46	1.135.048,61	0,00
0 2 0 1	51.731,33	6.958,63	2.397,82	353.472,48	0,00
0 2 2 0	36.355,87	14.135,78	3.388,01	181.544,26	0,00
0 2 3 1	34.606,96	6.450,35	2.045,68	230.388,21	0,00
0 2 4 1	11.460,13	31.546,33	179,76	144.031,38	0,00
0 2 5 0	11.931,94	3.019,18	899,16	57.378,68	0,00
0 2 9 0	58.650,92	17.966,44	3.896,52	391.267,40	0,00
0 3 0 1	65.895,21	14.139,89	3.671,57	405.419,07	0,00
0 3 0 2	102.416,75	16.906,87	6.523,24	742.175,53	0,00
0 3 0 3	29.964,63	2.694,08	2.697,48	138.864,87	0,00
0 3 0 4	29.663,06	9.342,70	899,16	288.436,82	0,00
0 3 1 1	135.566,50	40.110,16	6.748,54	893.791,55	0,00
0 3 1 2	43.594,34	7.909,52	2.472,69	264.453,45	0,00
0 3 3 1	114.559,04	20.172,66	7.193,28	626.900,68	0,00
0 3 3 2	17.143,12	3.287,14	0,00	129.706,26	0,00
0 5 0 0	117.879,58	21.761,41	6.114,24	834.163,25	0,00
0 5 0 1	68.515,92	18.181,10	3.596,64	390.197,86	0,00
0 5 0 2	51.002,18	9.658,30	4.046,28	260.245,47	0,00
0 5 0 3	42.435,62	4.940,14	1.294,92	319.493,34	0,00
0 5 0 5	23.990,76	2.527,63	1.221,34	145.317,05	0,00
0 8 0 0	291.242,50	0,00	0,00	291.242,50	10.119.996,71
0 9 1 1	0,00	3.976,50	30.169,42	34.145,92	0,00
0 9 1 2	0,00	348,60	28.920,41	29.269,01	0,00
0 9 4 0	0,00	0,00	21.746,62	21.746,62	0,00
0 9 9 1	57.216,58	18.193,22	3.596,64	343.406,30	0,00
0 9 9 2	3.674,44	6.954,00	0,00	45.220,44	0,00
Summe Gr. 0	2.770.120,40	809.324,43	252.469,09	16.575.414,80	10.952.491,96

Rechnungsabschluss der Stadt Wels 2019

N a c h w e i s e
Leistungen für Personal
Pensionen und sonstige Ruhebezüge

Teil- abschnitt	Bezeichnung	Geld- und Sachbezüge Pragmatische Bedienstete EUR	Vertrags- Bedienstete EUR	Sonstige Bedienstete EUR
1 1 9 2	Ordnungswache	0,00	387.790,02	11.055,40
1 3 0 1	Lebensmittelpolizei	0,00	70,00	0,00
1 3 3 0	Veterinärpolizei	124.486,00	68.681,80	0,00
1 6 3 0	Freiwillige Feuerwehr	145.431,80	393.335,20	2.296,40
Summe Gr. 1		269.917,80	849.877,02	13.351,80
2 0 0 1	Schulverwaltung	39.624,96	134.870,05	0,00
2 0 2 1	Sportverwaltung	0,00	54.822,51	0,00
2 1 1 0	Volksschulen	0,00	739.784,91	9.835,10
2 1 2 0	Neue Mittelschulen	0,00	575.270,55	8.414,59
2 1 3 0	Sonderschulen	0,00	68.115,40	1.215,30
2 1 4 0	Polytechnische Schulen	0,00	68.579,43	0,00
2 4 0 0	Kindergärten	67.256,68	7.328.071,58	97.437,67
2 4 9 2	Kindergärten-Küche	3.083,36	464.331,17	6.272,64
2 5 0 0	Schülerhorte	30.332,76	2.034.413,22	64.712,30
2 5 9 1	Jugendförderung und Jugendbetreuung	17.880,60	73.176,37	0,00
2 5 9 4	Einr. zur Förderung d.Betriebsver. Alter Schlachthof	54.597,00	102.277,26	0,00
2 5 9 6	Jugendtreffs	0,00	263.246,14	1.734,50
2 5 9 7	Jugendeinrichtung-Jugendtreff-Skaterhalle	0,00	42.510,83	0,00
2 6 2 0	Sportplätze	0,00	84.560,05	0,00
2 6 2 2	Sportzentrum Wimpassing	0,00	33.424,40	0,00
2 6 3 0	Turn- und Sporthallen	0,00	16.381,30	0,00
2 6 4 0	Eislaufplätze und -hallen	12.391,92	137.416,86	5.880,29
2 6 9 1	Förderungen	0,00	6.518,37	0,00
2 7 0 0	Volkshochschulen	13.148,32	182.787,42	0,00
2 7 3 1	Stadtbücherei	124.902,24	292.520,07	0,00
Summe Gr. 2		363.217,84	12.703.077,89	195.502,39
3 0 0 1	Kulturaktivitäten	112.697,32	124.394,60	1.099,10
3 2 0 1	Musikschule	0,00	18.289,07	0,00
3 2 1 1	Magistratskapelle	0,00	1.602,17	0,00
3 2 1 2	Symphonieorchester	0,00	1.264,08	0,00
3 2 3 1	Stadttheater - Gebäude	0,00	43.545,70	0,00
3 2 3 2	Stadttheater - Veranstaltungen	0,00	128.516,57	29.400,57
3 2 9 1	Sonstige kulturelle Veranstaltungen	0,00	7.291,55	4.139,03
3 6 0 1	Stadtmuseum	0,00	0,00	1.097,62
3 6 0 2	Burg - Museum	68.153,00	168.435,92	21.046,14
3 6 0 3	Minoriten - Museum	39.130,52	99.985,32	24.069,41
3 6 1 0	Nichtwissenschaftliche Archive	101.849,12	168.370,92	0,00
3 8 0 1	Medien Kultur Haus	0,00	99.417,50	0,00
Summe Gr. 3		321.829,96	861.113,40	80.851,87

Rechnungsabschluss der Stadt Wels 2019

N a c h w e i s e
Leistungen für Personal
Pensionen und sonstige Ruhebezüge

Teil- abschnitt	Dienstgeberbeiträge	Nebengebühren Geldaushilfen	Freiwillige Sozialleist.	Leistungen für Personal	Pensionen und sonst. Ruhebez.
	EUR	EUR	EUR	EUR	EUR
1 1 9 2	114.645,96	47.449,86	7.223,30	568.164,54	0,00
1 3 0 1	0,00	303,38	0,00	373,38	0,00
1 3 3 0	25.440,65	5.050,02	1.798,32	225.456,79	0,00
1 6 3 0	127.287,23	86.385,37	7.493,28	762.229,28	0,00
Summe Gr. 1	267.373,84	139.188,63	16.514,90	1.556.223,99	0,00
2 0 0 1	39.042,20	7.774,99	2.337,84	223.650,04	0,00
2 0 2 1	14.594,09	2.219,97	1.366,68	73.003,25	0,00
2 1 1 0	211.357,60	70.661,87	19.824,71	1.051.464,19	0,00
2 1 2 0	167.737,09	38.626,44	17.383,48	807.432,15	0,00
2 1 3 0	19.273,51	2.932,32	2.397,70	93.934,23	0,00
2 1 4 0	20.418,37	10.134,38	971,96	100.104,14	0,00
2 4 0 0	1.932.784,38	248.467,04	174.235,22	9.848.252,57	0,00
2 4 9 2	129.149,46	22.504,19	13.119,16	638.459,98	0,00
2 5 0 0	561.202,68	76.958,81	40.490,83	2.808.110,60	0,00
2 5 9 1	20.838,65	2.878,70	1.888,20	116.662,52	0,00
2 5 9 4	33.884,61	13.597,96	1.200,36	205.557,19	0,00
2 5 9 6	74.287,97	16.657,28	8.604,30	364.530,19	0,00
2 5 9 7	11.659,95	1.943,40	404,64	56.518,82	0,00
2 6 2 0	30.399,36	24.801,84	2.247,96	142.009,21	0,00
2 6 2 2	10.566,64	3.120,36	0,00	47.111,40	0,00
2 6 3 0	4.178,73	1.162,24	449,64	22.171,91	0,00
2 6 4 0	49.235,14	12.608,26	3.102,76	220.635,23	0,00
2 6 9 1	0,00	26.180,63	0,00	32.699,00	0,00
2 7 0 0	38.295,83	13.241,08	3.596,64	251.069,29	0,00
2 7 3 1	91.217,21	15.245,68	6.294,12	530.179,32	0,00
Summe Gr. 2	3.460.123,47	611.717,44	299.916,20	17.633.555,23	0,00
3 0 0 1	41.843,06	13.038,66	1.873,25	294.945,99	0,00
3 2 0 1	5.715,81	917,50	521,52	25.443,90	0,00
3 2 1 1	501,07	82,69	45,00	2.230,93	0,00
3 2 1 2	395,10	63,52	36,00	1.758,70	0,00
3 2 3 1	13.354,31	3.292,91	0,00	60.192,92	0,00
3 2 3 2	51.628,70	10.350,24	5.590,94	225.487,02	0,00
3 2 9 1	2.279,23	369,17	206,76	14.285,74	0,00
3 6 0 1	757,99	12,36	0,00	1.867,97	0,00
3 6 0 2	52.654,57	13.106,56	3.596,64	326.992,83	0,00
3 6 0 3	40.869,04	7.284,40	2.697,48	214.036,17	0,00
3 6 1 0	49.330,70	14.969,36	2.697,48	337.217,58	0,00
3 8 0 1	24.867,85	2.859,67	1.798,32	128.943,34	0,00
Summe Gr. 3	284.197,43	66.347,04	19.063,39	1.633.403,09	0,00

Rechnungsabschluss der Stadt Wels 2019

N a c h w e i s e
Leistungen für Personal
Pensionen und sonstige Ruhebezüge

Teil- abschnitt	Bezeichnung	Geld- und Sachbezüge Pragmatische Bedienstete EUR	Vertrags- Bedienstete EUR	Sonstige Bedienstete EUR
4 0 0 1	Soziale Hilfen	161.364,70	481.128,86	8.818,12
4 0 0 4	Demenzberatungsstelle	0,00	51.125,39	0,00
4 0 1 1	Kinder- und Jugendhilfe	126.437,60	873.153,07	4.076,00
4 1 1 0	Maßnahmen der allgemeinen Sozialhilfe	0,00	0,00	55.859,51
4 2 2 0	Generationentreffs	0,00	177.568,10	0,00
4 2 2 1	Tageszentrum	0,00	110.666,90	3.789,30
4 2 9 0	Sonstige Einrichtungen und Maßnahmen	0,00	136.133,41	0,00
4 2 9 2	Seniorenbetreuung	5.161,15	62.101,80	0,00
4 2 9 5	Mobile Altenhilfe	619,29	685.749,12	11.289,80
4 2 9 7	Sozialberatungsstellen nach dem OÖSHG 1998	0,00	111.274,00	0,00
4 2 9 8	Betreute Wohngemeinschaft für Menschen mit Demenz	0,00	421.985,86	17.974,44
4 3 9 1	Streetwork	0,00	191.255,04	640,55
4 3 9 2	Soziale Dienste für Kinder und Jugendliche	0,00	267.184,04	2.121,40
Summe Gr. 4		293.582,74	3.569.325,59	104.569,12
5 0 0 1	Sanitätsdienst	79.928,90	214.949,30	677,80
5 0 1 0	Umweltschutz	110.829,00	45.670,40	0,00
5 1 1 1	Mutterberatung	0,00	66.225,51	7.850,00
5 1 1 3	Familienberatung	0,00	70.975,78	27.837,03
5 1 2 1	Tuberkulosenberatung	0,00	48.031,57	238,86
5 1 2 2	Drogenberatungsstelle Circle	0,00	194.400,21	9.040,55
5 1 2 4	Suchtprävention	0,00	119.985,66	427,03
5 1 6 0	Schulgesundheitsdienst	0,00	39.284,21	36.513,30
5 1 9 1	Logopädischer Dienst	616,56	56.130,56	0,00
5 1 9 2	Beratungsstelle bei Alkoholproblemen	0,00	114.287,27	427,02
5 1 9 3	Sozialpsychische Beratungsdienste	0,00	91.650,22	32.968,20
5 8 0 0	Einrichtungen der Veterinärmedizin	0,00	220.131,50	0,00
Summe Gr. 5		191.374,46	1.281.722,19	115.979,79
6 0 0 1	Straßen- und Brückenbau	211.493,08	196.447,40	1.148,20
6 0 0 2	Wasserbau	56.910,80	75.357,20	0,00
6 1 7 1	Straßenmeisterei	0,00	1.067.851,32	6.471,80
6 4 0 0	Einrichtungen und Maßnahmen nach der Straßenverkehrs-	171.475,20	273.606,17	0,00
6 4 0 1	Parkraumbewirtschaftung	60.371,60	95.131,90	0,00
Summe Gr. 6		500.250,68	1.708.393,99	7.620,00
7 7 1 0	Maßnahmen zur Förderung des Fremdenverkehrs	0,00	0,00	2.258,80
Summe Gr. 7		0,00	0,00	2.258,80

Rechnungsabschluss der Stadt Wels 2019

N a c h w e i s e
Leistungen für Personal
Pensionen und sonstige Ruhebezüge

Teil- abschnitt	Dienstgeberbeiträge	Nebengebühren Geldaushilfen	Freiwillige Sozialleist.	Leistungen für Personal	Pensionen und sonst. Ruhebez.
	EUR	EUR	EUR	EUR	EUR
4 0 0 1	127.224,45	15.473,41	11.314,43	805.323,97	0,00
4 0 0 4	14.270,88	4.748,32	1.096,92	71.241,51	0,00
4 0 1 1	249.360,76	34.679,36	19.455,69	1.307.162,48	0,00
4 1 1 0	15.277,34	1.299,34	0,00	72.436,19	0,00
4 2 2 0	46.936,37	7.023,94	5.511,84	237.040,25	0,00
4 2 2 1	38.916,93	11.704,77	4.828,52	169.906,42	0,00
4 2 9 0	36.897,70	2.938,62	3.732,95	179.702,68	0,00
4 2 9 2	16.600,00	880,90	2.139,96	86.883,81	0,00
4 2 9 5	185.632,65	84.132,69	19.224,03	986.647,58	0,00
4 2 9 7	27.017,36	6.292,05	1.798,32	146.381,73	0,00
4 2 9 8	128.888,42	49.964,85	9.066,53	627.880,10	0,00
4 3 9 1	54.191,18	16.063,57	2.233,20	264.383,54	0,00
4 3 9 2	71.843,04	4.962,21	3.477,05	349.587,74	0,00
Summe Gr. 4	1.013.057,08	240.164,03	83.879,44	5.304.578,00	0,00
5 0 0 1	79.210,44	84.481,57	5.095,24	464.343,25	0,00
5 0 1 0	16.311,25	1.979,58	899,16	175.689,39	0,00
5 1 1 1	20.562,74	4.000,61	359,64	98.998,50	0,00
5 1 1 3	22.855,87	2.243,51	1.123,92	125.036,11	0,00
5 1 2 1	14.036,86	2.214,32	1.258,80	65.780,41	0,00
5 1 2 2	60.579,70	18.452,36	1.318,78	283.791,60	0,00
5 1 2 4	33.906,69	12.160,02	179,76	166.659,16	0,00
5 1 6 0	22.317,78	598,86	1.513,61	100.227,76	0,00
5 1 9 1	14.889,15	649,68	1.824,96	74.110,91	0,00
5 1 9 2	30.815,97	6.330,06	2.502,71	154.363,03	0,00
5 1 9 3	34.904,00	7.071,12	1.708,44	168.301,98	0,00
5 8 0 0	67.101,57	10.720,19	1.798,32	299.751,58	0,00
Summe Gr. 5	417.492,02	150.901,88	19.583,34	2.177.053,68	0,00
6 0 0 1	72.092,55	40.522,62	4.084,12	525.787,97	0,00
6 0 0 2	24.209,27	19.263,59	928,90	176.669,76	0,00
6 1 7 1	301.570,63	136.741,19	19.781,52	1.532.416,46	0,00
6 4 0 0	85.624,36	14.228,54	4.891,44	549.825,71	0,00
6 4 0 1	30.294,21	1.508,40	2.098,32	189.404,43	0,00
Summe Gr. 6	513.791,02	212.264,34	31.784,30	2.974.104,33	0,00
7 7 1 0	573,64	0,00	0,00	2.832,44	0,00
Summe Gr. 7	573,64	0,00	0,00	2.832,44	0,00

Rechnungsabschluss der Stadt Wels 2019

N a c h w e i s e
Leistungen für Personal
Pensionen und sonstige Ruhebezüge

Teil- abschnitt	Bezeichnung	Geld- und Sachbezüge Pragmatische Bedienstete EUR	Vertrags- Bedienstete EUR	Sonstige Bedienstete EUR
8 0 0 1	Gebäudeverwaltung	58.641,76	111.874,85	861,10
8 1 4 0	Straßenreinigung	0,00	0,00	0,00
8 1 5 0	Park- und Gartenanlagen, Kinderspielplätze	0,00	0,00	18.299,00
8 1 7 0	Friedhof	42.762,00	240.409,04	16.040,00
8 2 0 0	Zentrale Betriebsverwaltung	432.295,60	32.508,20	0,00
8 2 0 1	Werkstättenbetrieb	75.832,20	1.681.011,73	18.444,10
8 2 1 2	KFZ-Werkstätte	87.408,25	79.049,70	0,00
8 2 8 1	Wochen- und Jahrmärkte	51.130,80	114.548,90	1.320,00
8 3 0 1	Tiergarten Wels	0,00	251.920,10	28.504,60
8 3 1 0	Freibad	12.391,92	225.053,43	23.464,30
8 5 2 1	Betriebe der Müllbeseitigung - Abfallabfuhr	74.259,20	1.429.443,10	72.038,10
8 5 2 3	Betriebe der Müllbeseitigung - Abfallwirtschaft	0,00	240.205,30	0,00
8 5 9 2	Haus Neustadt	4.748,18	2.987.810,65	109.536,30
8 5 9 3	Hallenbad	16.702,56	450.884,42	12.521,56
8 5 9 4	Haus Vogelweide	4.748,18	2.790.712,93	95.880,87
8 5 9 5	Haus Leopold Spitzer	2.803,75	1.674.450,44	27.894,06
8 5 9 6	Haus Noitzmühle	2.683,75	1.690.896,57	25.464,50
8 6 0 1	Stadtgärtnerei	110.277,00	1.391.797,18	82.827,32
8 9 4 2	Stadthalle	0,00	161.896,50	9.051,46
8 9 4 4	Veranstaltungszentrum Minoriten	0,00	64.423,80	572,75
8 9 9 1	Veranstaltungen	70.470,96	0,00	0,00
Summe Gr. 8		1.047.156,11	15.618.896,84	542.720,02
9 0 0 1	Finanzmanagement	320.981,20	215.195,30	0,00
9 0 0 2	Stadtbuchhaltung	90.514,20	371.407,73	0,00
9 0 0 3	Steuerverwaltung	245.407,25	171.572,20	2.198,20
9 0 0 4	Stadtkasse	60.161,60	49.635,53	0,00
9 0 0 6	Controlling	3.824,10	66.685,30	0,00
Summe Gr. 9		720.888,35	874.496,06	2.198,20
Gesamtsumme		8.619.668,37	45.209.045,03	1.154.960,39

Rechnungsabschluss der Stadt Wels 2019

N a c h w e i s e
Leistungen für Personal
Pensionen und sonstige Ruhebezüge

Teil- abschnitt	Dienstgeberbeiträge	Nebengebühren Geldaushilfen	Freiwillige Sozialleist.	Leistungen für Personal	Pensionen und sonst. Ruhebez.
	EUR	EUR	EUR	EUR	EUR
8 0 0 1	33.994,64	1.828,62	2.397,60	209.598,57	0,00
8 1 4 0	0,00	40,54	0,00	40,54	0,00
8 1 5 0	4.440,77	0,00	0,00	22.739,77	0,00
8 1 7 0	71.402,57	16.574,39	5.395,24	392.583,24	0,00
8 2 0 0	40.638,37	24.524,94	1.694,89	531.662,00	0,00
8 2 0 1	516.419,41	391.812,92	35.996,86	2.719.517,22	0,00
8 2 1 2	34.725,75	47.315,81	1.798,32	250.297,83	0,00
8 2 8 1	35.941,18	19.450,80	2.847,34	225.239,02	0,00
8 3 0 1	86.317,18	22.221,14	7.396,26	396.359,28	0,00
8 3 1 0	80.385,77	18.614,52	4.840,84	364.750,78	0,00
8 5 2 1	488.312,82	263.682,83	26.974,80	2.354.710,85	0,00
8 5 2 3	68.275,04	28.038,89	5.994,40	342.513,63	0,00
8 5 9 2	873.247,17	257.528,87	62.067,84	4.294.939,01	0,00
8 5 9 3	144.247,19	34.309,52	10.745,70	669.410,95	0,00
8 5 9 4	803.640,45	256.820,99	56.464,10	4.008.267,52	0,00
8 5 9 5	455.342,77	121.375,38	36.256,86	2.318.123,26	0,00
8 5 9 6	490.329,99	154.221,72	36.875,94	2.400.472,47	0,00
8 6 0 1	429.882,46	171.664,55	31.847,30	2.218.295,81	0,00
8 9 4 2	51.502,63	17.514,17	3.268,20	243.232,96	0,00
8 9 4 4	20.671,34	11.793,80	1.348,68	98.810,37	0,00
8 9 9 1	7.792,86	1.446,00	0,00	79.709,82	0,00
Summe Gr. 8	4.737.510,36	1.860.780,40	334.211,17	24.141.274,90	0,00
9 0 0 1	74.578,07	18.476,88	3.746,50	632.977,95	0,00
9 0 0 2	99.728,35	18.305,55	6.256,70	586.212,53	0,00
9 0 0 3	67.736,53	10.089,91	2.697,48	499.701,57	0,00
9 0 0 4	20.600,29	9.189,50	1.236,24	140.823,16	0,00
9 0 0 6	20.975,70	14.638,10	899,16	107.022,36	0,00
Summe Gr. 9	283.618,94	70.699,94	14.836,08	1.966.737,57	0,00
Gesamtsumme	13.747.858,20	4.161.388,13	1.072.257,91	73.965.178,03	10.952.491,96

Rechnungsabschluss der Stadt Wels 2019
Nachweis über die Transfers von und an Träger(n) des öffentlichen Rechtes

Teil- abschnitt	Bezeichnung		Einnahmen EUR	Ausgaben EUR
	O r d e n t l i c h e r H a u s h a l t			
	Bund, Bundesfonds, - kammern			
2.0000.860201.9	Gewählte Gemeindeorgane	Gesundheits-u.Sozialhilf	552,46	
2.0101.860201.5	Direktion	Gesundheits-u.Sozialhilf	3.091,30	
2.0102.860201.3	Büro des Bürgermeisters	Gesundheits-u.Sozialhilf	69,31	
2.0103.860201.1	Verfassungsdienst und Gemeinderatskanzlei	Gesundheits-u.Sozialhilf	18,52	
2.0105.860201.6	Bürgercenter	Gesundheits-u.Sozialhilf	505,91	
2.0105.860301.4	Bürgercenter	Kostenersatz AMS (Alters	13.220,71	
2.0106.860201.4	Büro des Magistratsdirektors	Gesundheits-u.Sozialhilf	211,43	
2.0111.860201.4	Personal und Besoldung	Gesundheits-u.Sozialhilf	8.189,56	
2.0112.860301.0	Postenreserven und Dienstfreistellungen	Kostenersatz AMS (Alters	21.004,59	
2.0120.860201.5	Hilfsamt	Gesundheits-u.Sozialhilf	75,13	
2.0121.860201.3	Postservice	Gesundheits-u.Sozialhilf	1.034,60	
2.0121.860301.1	Postservice	Kostenersatz AMS (Alters	11.476,15	
2.0123.860201.9	Reinigung	Gesundheits-u.Sozialhilf	1.425,43	
2.0123.860301.7	Reinigung	Kostenersatz AMS (Alters	12.540,31	
2.0124.860201.7	Telekommunikation	Gesundheits-u.Sozialhilf	800,76	
2.0131.860201.2	Materialverwaltung und Beschaffungsstelle	Gesundheits-u.Sozialhilf	770,08	
2.0132.860201.0	Kopierservice	Gesundheits-u.Sozialhilf	923,87	
2.0133.860201.8	Allgemeines Inventar	Gesundheits-u.Sozialhilf	114,18	
2.0133.860301.6	Allgemeines Inventar	Kostenersatz AMS (Alters	16.698,07	
2.0141.860201.1	Stadtrechnungshof	Gesundheits-u.Sozialhilf	277,79	
2.0152.860201.8	Öffentlichkeitsarbeit	Gesundheits-u.Sozialhilf	6.863,86	

Rechnungsabschluss der Stadt Wels 2019

Nachweis über die Transfers von und an Träger(n) des öffentlichen Rechtes

Teil- abschnitt	Bezeichnung		Einnahmen EUR	Ausgaben EUR
2.0160.860201.1	Elektronische Datenverarbeitung	Gesundheits-u.Sozialhilf	3.252,17	
2.0201.860201.3	Zivilrecht	Gesundheits-u.Sozialhilf	1.180,74	
2.0290.860201.6	Amtsgebäude	Gesundheits-u.Sozialhilf	11.766,54	
2.0301.860201.1	Büro des Stadtbaudirektors	Gesundheits-u.Sozialhilf	133,27	
2.0303.860301.5	Wasser- und Energierecht	Kostenersatz AMS (Alters	5.110,93	
2.0331.860201.8	Hochbau	Gesundheits-u.Sozialhilf	1.365,77	
2.0332.860201.6	Maschinentechnischer- und elektrotechnischer	Gesundheits-u.Sozialhilf	220,65	
2.0911.860201.7	Personalaus- und Personalfortbildung - Hoheit	Gesundheits-u.Sozialhilf	2.212,31	
2.0912.860201.5	Personalaus- und Personalfortbildung - Untern	Gesundheits-u.Sozialhilf	4.426,76	
2.0991.860201.9	Sonstige Einrichtungen und Maßnahmen	Gesundheits-u.Sozialhilf	156,07	
2.0991.860301.7	Sonstige Einrichtungen und Maßnahmen	Kostenersatz AMS (Alters	7.424,47	
2.0992.860201.7	Betriebsärztliche Maßnahmen	Gesundheits-u.Sozialhilf	779,42	
2.2110.860301.2	Volksschulen	Kostenersatz AMS (Alters	8.956,19	
2.2400.860301.7	Kindergärten	Kostenersatz AMS (Alters	94.761,59	
2.2492.860301.4	Kindergärten-Küche	Kostenersatz AMS (Alters	7.573,15	
2.2500.860301.4	Schülerhorte	Kostenersatz AMS (Alters	16.272,71	
2.2594.860401.5	Einr. zur Förderung d.Betriebsver. Alter Schl	Kostenersatz AMS (Lohnst	10.377,32	
2.2596.860201.4	Jugendtreffs	Gesundheits-u.Sozialhilf	9.379,27	
2.2597.860201.2	Jugendeinrichtung-Jugendtreff-Skaterhalle	Gesundheits-u.Sozialhilf	4.724,98	
2.2640.860301.8	Eislaufplätze und -hallen	Kostenersatz AMS (Alters	11.197,08	
2.2731.860001.1	Stadtbücherei	Laufende Transferzahlung	4.379,96	
2.3232.860401.1	Stadttheater - Veranstaltungen	Kostenersatz AMS (Lohnst	999,90	
2.3610.860201.2	Nichtwissenschaftliche Archive	Gesundheits-u.Sozialhilf	2.806,27	

Rechnungsabschluss der Stadt Wels 2019
Nachweis über die Transfers von und an Träger(n) des öffentlichen Rechtes

Teil- abschnitt	Bezeichnung		Einnahmen EUR	Ausgaben EUR
2.3620.870001.3	Denkmalpflege	Kapitaltransferzahlungen	1.500,00	
2.4001.860201.3	Soziale Hilfen	Gesundheits-u.Sozialhilf	3.595,45	
2.4004.860201.7	Demenzberatungsstelle	Gesundheits-u.Sozialhilf	602,14	
2.4011.860201.2	Kinder- und Jugendhilfe	Gesundheits-u.Sozialhilf	3.109,20	
2.4011.860301.0	Kinder- und Jugendhilfe	Kostenersatz AMS (Alters	19.111,42	
2.4110.860201.2	Maßnahmen der allgemeinen Sozialhilfe	Gesundheits-u.Sozialhilf	522.559,64	
2.4130.860201.0	Maßnahmen der Behindertenhilfe	Gesundheits-u.Sozialhilf	2.079,52	
2.4191.860201.2	Sonstige Maßnahmen der Sozialhilfe	Gesundheits-u.Sozialhilf	2.153,53	
2.4220.860201.9	Generationentreffs	Gesundheits-u.Sozialhilf	6.755,93	
2.4221.860201.7	Tageszentrum	Gesundheits-u.Sozialhilf	381,66	
2.4221.860301.5	Tageszentrum	Kostenersatz AMS (Alters	27.049,30	
2.4230.860201.8	Essen auf Rädern	Gesundheits-u.Sozialhilf	2.481,54	
2.4241.860201.5	Hauskrankenpflege	Gesundheits-u.Sozialhilf	12.282,17	
2.4290.860201.2	Sonstige Einrichtungen und Maßnahmen	Gesundheits-u.Sozialhilf	7.813,81	
2.4292.860201.8	Seniorenbetreuung	Gesundheits-u.Sozialhilf	11.660,86	
2.4293.860201.6	Freiwillige Wohlfahrtsmaßnahmen	Gesundheits-u.Sozialhilf	1.082,36	
2.4295.860201.1	Mobile Altenhilfe	Gesundheits-u.Sozialhilf	1.795,90	
2.4295.860301.9	Mobile Altenhilfe	Kostenersatz AMS (Alters	14.507,91	
2.4296.860201.9	Mobile Altenhilfe anderer Betreuungseinrichtu	Gesundheits-u.Sozialhilf	20.235,74	
2.4297.860201.7	Sozialberatungsstellen nach dem OÖSHG 1998	Gesundheits-u.Sozialhilf	74,41	
2.4298.860301.3	Betreute Wohngemeinschaft für Menschen mit De	Kostenersatz AMS (Alters	4.134,64	
2.4390.860201.0	Sonstige Einrichtungen und Maßnahmen	Gesundheits-u.Sozialhilf	563.615,49	
2.4391.860201.8	Streetwork	Gesundheits-u.Sozialhilf	2.463,13	

Rechnungsabschluss der Stadt Wels 2019

Nachweis über die Transfers von und an Träger(n) des öffentlichen Rechtes

Teil- abschnitt	Bezeichnung		Einnahmen EUR	Ausgaben EUR
2.4392.860201.6	Soziale Dienste für Kinder und Jugendliche	Gesundheits-u.Sozialhilf	8.011,89	
2.4410.860201.6	Maßnahmen zur Behebung von Notständen	Gesundheits-u.Sozialhilf	64,14	
2.4691.860201.1	Sonstige familienpolitische Maßnahmen	Gesundheits-u.Sozialhilf	13.357,01	
2.5001.860301.0	Sanitätsdienst	Kostenersatz AMS (Alters	7.883,64	
2.5111.860201.9	Mutterberatung	Gesundheits-u.Sozialhilf	5.386,14	
2.5113.860001.9	Familienberatung	Laufende Transferzahlung	48.050,00	
2.5113.860201.5	Familienberatung	Gesundheits-u.Sozialhilf	2.161,19	
2.5122.860201.6	Drogenberatungsstelle Circle	Gesundheits-u.Sozialhilf	3.902,01	
2.5122.860301.4	Drogenberatungsstelle Circle	Kostenersatz AMS (Alters	12.309,88	
2.5124.860201.2	Suchtprävention	Gesundheits-u.Sozialhilf	9.714,80	
2.5160.860301.4	Schulgesundheitsdienst	Kostenersatz AMS (Alters	8.081,70	
2.5160.860401.2	Schulgesundheitsdienst	Kostenersatz AMS (Lohnst	501,41	
2.5192.860201.9	Beratungsstelle bei Alkoholproblemen	Gesundheits-u.Sozialhilf	1.859,42	
2.5193.860001.1	Sozialpsychische Beratungsdienste	Laufende Transferzahlung	9.000,00	
2.5193.860201.7	Sozialpsychische Beratungsdienste	Gesundheits-u.Sozialhilf	3.377,93	
2.5193.860301.5	Sozialpsychische Beratungsdienste	Kostenersatz AMS (Alters	11.992,05	
2.5194.860201.5	Kontaktstelle für Selbsthilfegruppen	Gesundheits-u.Sozialhilf	176,93	
2.8170.860301.0	Friedhof	Kostenersatz AMS (Alters	12.466,71	
2.8170.860401.8	Friedhof	Kostenersatz AMS (Lohnst	17.540,06	
2.8201.860301.3	Werkstättenbetrieb	Kostenersatz AMS (Alters	6.861,89	
2.8201.860401.1	Werkstättenbetrieb	Kostenersatz AMS (Lohnst	181,96	
2.8301.860401.9	Tiergarten Wels	Kostenersatz AMS (Lohnst	663,33	
2.8310.860301.2	Freibad	Kostenersatz AMS (Alters	10.094,16	

Rechnungsabschluss der Stadt Wels 2019

Nachweis über die Transfers von und an Träger(n) des öffentlichen Rechtes

Teil- abschnitt	Bezeichnung		Einnahmen EUR	Ausgaben EUR
2.8310.860401.0	Freibad	Kostenersatz AMS (Lohnst	4.544,41	
2.8521.860301.4	Betriebe der Müllbeseitigung - Abfallabfuhr	Kostenersatz AMS (Alters	33.690,81	
2.8591.860201.9	Haus Leopold Spitzer (alt)	Gesundheits-u.Sozialhilf	3.623,92	
2.8592.860201.7	Haus Neustadt	Gesundheits-u.Sozialhilf	133.997,43	
2.8592.860301.5	Haus Neustadt	Kostenersatz AMS (Alters	58.794,66	
2.8593.860201.5	Hallenbad	Gesundheits-u.Sozialhilf	139,04	
2.8593.860301.3	Hallenbad	Kostenersatz AMS (Alters	6.388,64	
2.8594.860201.3	Haus Vogelweide	Gesundheits-u.Sozialhilf	156.641,22	
2.8594.860301.1	Haus Vogelweide	Kostenersatz AMS (Alters	97.626,38	
2.8594.860401.9	Haus Vogelweide	Kostenersatz AMS (Lohnst	1.541,77	
2.8595.860201.0	Haus Leopold Spitzer	Gesundheits-u.Sozialhilf	49.977,53	
2.8595.860301.8	Haus Leopold Spitzer	Kostenersatz AMS (Alters	28.666,09	
2.8595.860401.6	Haus Leopold Spitzer	Kostenersatz AMS (Lohnst	266,67	
2.8596.860201.8	Haus Noitzmühle	Gesundheits-u.Sozialhilf	156.318,73	
2.8596.860301.6	Haus Noitzmühle	Kostenersatz AMS (Alters	19.303,99	
2.8601.860201.6	Stadtgärtnerei	Gesundheits-u.Sozialhilf	430,52	
2.8601.860401.2	Stadtgärtnerei	Kostenersatz AMS (Lohnst	990,00	
2.9001.860201.8	Finanzmanagement	Gesundheits-u.Sozialhilf	894,26	
2.9002.860201.6	Stadtbuchhaltung	Gesundheits-u.Sozialhilf	302,86	
2.9002.860301.4	Stadtbuchhaltung	Kostenersatz AMS (Alters	8.260,72	
2.9004.860201.2	Stadtkasse	Gesundheits-u.Sozialhilf	85,41	
2.9004.860301.0	Stadtkasse	Kostenersatz AMS (Alters	1.937,55	
2.9006.860201.7	Controlling	Gesundheits-u.Sozialhilf	4,17	

Rechnungsabschluss der Stadt Wels 2019
 Nachweis über die Transfers von und an Träger(n) des öffentlichen Rechtes

Teil- abschnitt	Bezeichnung		Einnahmen EUR	Ausgaben EUR
2.9410.860001.5	Sonstige Finanzzuweisungen nach dem FAG	Laufende Transferzahlung	248.806,63	
2.9410.860501.4	Sonstige Finanzzuweisungen nach dem FAG	Finanzzuweisung gemäß §	466.768,00	
2.9410.860601.2	Sonstige Finanzzuweisungen nach dem FAG	Finanzzuweisung gemäß §	455.160,00	
2.9450.860101.9	Sonstige Zuschüsse des Bundes	Zweckzuschuss für Pflege	1.730.016,30	
2.9450.860901.2	Sonstige Zuschüsse des Bundes	Zweckzuschuss nach dem P	2.963.966,76	
	S u m m e		8.363.150,01	0,00

Rechnungsabschluss der Stadt Wels 2019
Nachweis über die Transfers von und an Träger(n) des öffentlichen Rechtes

Teil- abschnitt	Bezeichnung		Einnahmen EUR	Ausgaben EUR
	O r d e n t l i c h e r H a u s h a l t			
	Länder, Landesfonds, -kammern			
1.2110.751001.2	Volksschulen	Lfd. TZ an Land (Unterri		13.083,78
1.2120.751001.1	Neue Mittelschulen	Lfd. TZ an Land (Unterri		7.993,22
1.2130.751001.0	Sonderschulen	Lfd. TZ an Land (Unterri		704,83
1.2140.751001.9	Polytechnische Schulen	Lfd. TZ an Land (Unterri		944,80
1.2300.751101.7	Förderung des Schulbetriebes	Beitrag nach dem Oö. Pfl		203.350,68
1.2400.751101.5	Kindergärten	Beitrag nach dem Oö. Kin		257.255,51
1.2500.751101.2	Schülerhorte	Beitrag nach dem Oö. Kin		62.256,48
1.4110.751101.8	Maßnahmen der allgemeinen Sozialhilfe	Kostenbeiträge an das La		222.047,39
1.4110.751201.6	Maßnahmen der allgemeinen Sozialhilfe	Kostenbeiträge an das La		409.075,61
1.4130.751101.6	Maßnahmen der Behindertenhilfe	Beitrag nach dem Oö. Cha		8.135.583,28
1.4297.751101.3	Sozialberatungsstellen nach dem OÖSHG 1998	Kostenbeitrag an das Lan		48.240,22
1.5620.751101.5	Sprengelbeiträge	Beitrag nach dem Oö. Kra		18.843.886,00
1.6900.751101.0	Verkehr, Sonstiges	Lfd. TZ an das Land (Ver		361.562,00
1.9300.751101.0	Landesumlage	Landesumlage		8.068.790,24
2.0312.861001.1	Verkehrsplanung	Lfd. Transferzahlungen v	4.000,00	
2.2110.861001.7	Volksschulen	Lfd. Transferzahlungen v	245.125,05	
2.2120.861001.6	Neue Mittelschulen	Lfd. Transferzahlungen v	123.755,60	
2.2120.861101.4	Neue Mittelschulen	Kostenbeitrag für Person	19.001,00	
2.2130.861001.5	Sonderschulen	Lfd. Transferzahlungen v	106.181,30	
2.2130.861101.3	Sonderschulen	Kostenbeitrag für Person	4.003,61	
2.2400.861101.0	Kindergärten	Lfd. TZ vom Land (Landes	3.410.715,70	

Rechnungsabschluss der Stadt Wels 2019

Nachweis über die Transfers von und an Träger(n) des öffentlichen Rechtes

Teil- abschnitt	Bezeichnung		Einnahmen EUR	Ausgaben EUR
2.2400.861201.8	Kindergärten	Lfd. TZ von Ländern, Lan	227.828,50	
2.2400.871001.0	Kindergärten	KTZ von Ländern, Landesf	41.000,00	
2.2500.861101.7	Schülerhorte	Lfd. TZ vom Land (Landes	1.065.663,20	
2.2500.871001.7	Schülerhorte	KTZ von Ländern, Landesf	9.000,00	
2.2595.861001.9	Jugendförderung und Jugendbetreuung "Veransta	Lfd. Transferzahlungen v	1.500,00	
2.2596.861001.7	Jugendtreffs	Lfd. Transferzahlungen v	7.011,00	
2.2700.861001.5	Volkshochschulen	Lfd. Transferzahlungen v	664,68	
2.2731.871001.8	Stadtbücherei	KTZ von Ländern, Landesf	3.500,00	
2.3291.861001.4	Sonstige kulturelle Veranstaltungen	Lfd. Transferzahlungen v	3.000,00	
2.4001.861001.6	Soziale Hilfen	Strafgelder nach landesg	228.656,08	
2.4001.861101.4	Soziale Hilfen	Kostenersätze für Person	30.452,80	
2.4220.861001.2	Generationentreffs	Lfd. Transferzahlungen v	15.400,00	
2.4240.861001.0	Heimhilfe	Lfd. Transferzahlungen v	204.447,52	
2.4241.861001.8	Hauskrankenpflege	Lfd. Transferzahlungen v	838.925,93	
2.4290.861001.5	Sonstige Einrichtungen und Maßnahmen	Lfd. Transferzahlungen v	17.850,00	
2.4295.861001.4	Mobile Altenhilfe	Lfd. Transferzahlungen v	238.245,87	
2.4296.861001.2	Mobile Altenhilfe anderer Betreuungseinrichtu	Lfd. Transferzahlungen v	531.363,58	
2.4297.861001.0	Sozialberatungsstellen nach dem OÖSHG 1998	Kostenersätze für Person	89.478,43	
2.4391.861001.1	Streetwork	Lfd. Transferzahlungen v	147.133,72	
2.4392.861001.9	Soziale Dienste für Kinder und Jugendliche	Lfd. Transferzahlungen v	134.542,54	
2.5111.861001.2	Mutterberatung	Ersätze des Landes für A	160.621,47	
2.5122.861001.9	Drogenberatungsstelle Circle	Lfd. Transferzahlungen v	298.646,87	
2.5124.861001.5	Suchtprävention	Lfd. Transferzahlungen v	392.937,00	

Rechnungsabschluss der Stadt Wels 2019
 Nachweis über die Transfers von und an Träger(n) des öffentlichen Rechtes

Teil- abschnitt	Bezeichnung		Einnahmen EUR	Ausgaben EUR
2.5192.861001.2	Beratungsstelle bei Alkoholproblemen	Lfd. Transferzahlungen v	166.204,46	
2.5800.861001.0	Einrichtungen der Veterinärmedizin	Lfd. Transferzahlungen v	150.525,00	
2.8460.871201.4	Wohn- und Geschäftsgebäude	Annuitätenzuschuss des L	53,26	
2.9210.861001.8	Zwischen Ländern und Gemeinden geteilte Abgab	Lfd. Transferzahlungen v	282,16	
S u m m e			8.917.716,33	36.634.774,04

Rechnungsabschluss der Stadt Wels 2019
 Nachweis über die Transfers von und an Träger(n) des öffentlichen Rechtes

Teil- abschnitt	Bezeichnung	Einnahmen EUR	Ausgaben EUR
	O r d e n t l i c h e r H a u s h a l t		
	Gemeinden, -verbände, -fonds		
1.0312.752001.5	Verkehrsplanung	Lfd. Transferz. an Gemei	1.000,00
	S u m m e	0,00	1.000,00

Rechnungsabschluss der Stadt Wels 2019
 Nachweis über die Transfers von und an Träger(n) des öffentlichen Rechtes

Teil- abschnitt	Bezeichnung		Einnahmen EUR	Ausgaben EUR
	O r d e n t l i c h e r H a u s h a l t			
	Sozialversicherungsträger			
1.4191.753001.8	Sonstige Maßnahmen der Sozialhilfe	Laufende Transferzahlung		149.041,53
2.5194.863001.6	Kontaktstelle für Selbsthilfegruppen	Laufende Transferzahlung	6.100,00	
	S u m m e		6.100,00	149.041,53

Rechnungsabschluss der Stadt Wels 2019
 Nachweis über die Transfers von und an Träger(n) des öffentlichen Rechtes

Teil- abschnitt	Bezeichnung	Einnahmen EUR	Ausgaben EUR
	O r d e n t l i c h e r H a u s h a l t		
	Sonstige Träger öffentl. Rechts		
2.4290.888001.4	Sonstige Einrichtungen und Maßnahmen Laufende Transferzahlung	45.500,00	
	S u m m e	45.500,00	0,00
	Gesamtsumme Ordentlicher Haushalt	17.332.466,34	36.784.815,57

Rechnungsabschluss der Stadt Wels 2019
Nachweis über die Transfers von und an Träger(n) des öffentlichen Rechtes

Teil- abschnitt	Bezeichnung		Einnahmen EUR	Ausgaben EUR

A u ß e r o r d e n t l i c h e r H a u s h a l t				
Bund, Bundesfonds, - kammern				
6.0000.860201.0	Gewählte Gemeindeorgane	Gesundheits-u.Sozialhilf	203,04	
6.0101.860201.6	Direktion	Gesundheits-u.Sozialhilf	72,42	
6.0102.860201.4	Büro des Bürgermeisters	Gesundheits-u.Sozialhilf	2.190,67	
6.0103.860201.2	Verfassungsdienst und Gemeinderatskanzlei	Gesundheits-u.Sozialhilf	56,41	
6.0105.860201.7	Bürgercenter	Gesundheits-u.Sozialhilf	60,89	
6.0111.860201.5	Personal und Besoldung	Gesundheits-u.Sozialhilf	192,02	
6.0121.860201.4	Postservice	Gesundheits-u.Sozialhilf	827,33	
6.0123.860201.0	Reinigung	Gesundheits-u.Sozialhilf	21,67	
6.0124.860201.8	Telekommunikation	Gesundheits-u.Sozialhilf	1.532,31	
6.0133.860201.9	Allgemeines Inventar	Gesundheits-u.Sozialhilf	101,13	
6.0152.860201.9	Öffentlichkeitsarbeit	Gesundheits-u.Sozialhilf	23,66	
6.0160.860201.2	Elektronische Datenverarbeitung	Gesundheits-u.Sozialhilf	3.410,02	
6.0201.860201.4	Zivilrecht	Gesundheits-u.Sozialhilf	101,31	
6.0290.860201.7	Amtsgebäude	Gesundheits-u.Sozialhilf	43.273,59	
6.0290.870001.9	Amtsgebäude	Kapitaltransferzahlungen	68.000,00	
6.0301.860201.2	Büro des Stadtbaudirektors	Gesundheits-u.Sozialhilf	28,76	
6.0331.860201.9	Hochbau	Gesundheits-u.Sozialhilf	79,38	
6.0332.860201.7	Maschinentechnischer- und elektrotechnischer	Gesundheits-u.Sozialhilf	14,38	
6.0991.860201.0	Sonstige Einrichtungen und Maßnahmen	Gesundheits-u.Sozialhilf	21,86	
6.2596.860201.5	Jugendtreffs	Gesundheits-u.Sozialhilf	14.062,71	
6.4001.860201.4	Soziale Hilfen	Gesundheits-u.Sozialhilf	286,29	

Rechnungsabschluss der Stadt Wels 2019

Nachweis über die Transfers von und an Träger(n) des öffentlichen Rechtes

Teil- abschnitt	Bezeichnung		Einnahmen EUR	Ausgaben EUR
6.4011.860201.3	Kinder- und Jugendhilfe	Gesundheits-u.Sozialhilf	404,08	
6.4220.860201.0	Generationentreffs	Gesundheits-u.Sozialhilf	2.151,71	
6.4292.860201.9	Seniorenbetreuung	Gesundheits-u.Sozialhilf	23,30	
6.4295.860201.2	Mobile Altenhilfe	Gesundheits-u.Sozialhilf	263,84	
6.5113.860201.6	Familienberatung	Gesundheits-u.Sozialhilf	264,65	
6.5122.860201.7	Drogenberatungsstelle Circle	Gesundheits-u.Sozialhilf	1.640,49	
6.5192.860201.0	Beratungsstelle bei Alkoholproblemen	Gesundheits-u.Sozialhilf	925,33	
6.5193.860201.8	Sozialpsychische Beratungsdienste	Gesundheits-u.Sozialhilf	348,67	
6.5194.860201.6	Kontaktstelle für Selbsthilfegruppen	Gesundheits-u.Sozialhilf	219,65	
6.8150.870001.7	Park- und Gartenanlagen, Kinderspielplätze	Kapitaltransferzahlungen	2.700,00	
6.8592.860201.8	Haus Neustadt	Gesundheits-u.Sozialhilf	125,18	
6.8594.860201.4	Haus Vogelweide	Gesundheits-u.Sozialhilf	27,04	
6.8595.860201.1	Haus Leopold Spitzer	Gesundheits-u.Sozialhilf	41.340,87	
6.8601.860201.7	Stadtgärtnerei	Gesundheits-u.Sozialhilf	97,80	
6.9002.860201.7	Stadtbuchhaltung	Gesundheits-u.Sozialhilf	125,59	
	S u m m e		185.218,05	0,00

Rechnungsabschluss der Stadt Wels 2019
Nachweis über die Transfers von und an Träger(n) des öffentlichen Rechtes

Teil- abschnitt	Bezeichnung		Einnahmen EUR	Ausgaben EUR

A u ß e r o r d e n t l i c h e r H a u s h a l t				
Länder, Landesfonds, -kammern				
6.0102.871101.3	Büro des Bürgermeisters	KTZ von Ländern, Landesf	97.841,55	
6.0103.871101.1	Verfassungsdienst und Gemeinderatskanzlei	KTZ von Ländern, Landesf	442,68	
6.0133.871101.8	Allgemeines Inventar	KTZ von Ländern, Landesf	1.715,77	
6.0290.871101.6	Amtsgebäude	KTZ von Ländern, Landesf	160.000,00	
6.0311.861001.4	Stadtplanung	Lfd. Transferzahlungen v	32.339,41	
6.2110.871001.6	Volksschulen	KTZ von Ländern, Landesf	112.500,00	
6.2110.871101.4	Volksschulen	KTZ von Ländern, Landesf	37.500,00	
6.2120.871001.5	Neue Mittelschulen	KTZ von Ländern, Landesf	112.500,00	
6.2120.871101.3	Neue Mittelschulen	KTZ von Ländern, Landesf	37.500,00	
6.3201.871001.2	Musikschule	KTZ von Ländern, Landesf	13.200,00	
6.6120.871101.9	Gemeindestraßen	KTZ von Ländern, Landesf	905.000,00	
6.6160.871101.5	Sonstige Straßen und Wege	KTZ von Ländern, Landesf	50.000,00	
6.6171.871101.2	Straßenmeisterei	KTZ von Ländern, Landesf	800.000,00	
6.6390.861001.2	Sonstige Einrichtungen und Maßnahmen	Lfd. Transferzahlungen v	11.460,00	
6.6390.871101.8	Sonstige Einrichtungen und Maßnahmen	KTZ von Ländern, Landesf	75.000,00	
6.6500.871001.4	Eisenbahnen	KTZ von Ländern, Landesf	2.548.159,68	
6.8140.871101.5	Straßenreinigung	KTZ von Ländern, Landesf	220.000,00	
6.8150.871001.6	Park- und Gartenanlagen, Kinderspielplätze	KTZ von Ländern, Landesf	21.236,00	
6.8160.871101.3	Öffentliche Beleuchtung und öffentliche Uhren	KTZ von Ländern, Landesf	296.700,00	
6.8170.871101.2	Friedhof	KTZ von Ländern, Landesf	70.000,00	
6.8201.871101.5	Werkstättenbetrieb	KTZ von Ländern, Landesf	40.000,00	

Rechnungsabschluss der Stadt Wels 2019
 Nachweis über die Transfers von und an Träger(n) des öffentlichen Rechtes

Teil- abschnitt	Bezeichnung		Einnahmen EUR	Ausgaben EUR
6.8281.871101.7	Wochen- und Jahrmärkte	KTZ von Ländern, Landesf	50.000,00	
6.8591.871801.4	Haus Leopold Spitzer (alt)	Kapitaltransferzahlung v	299.841,37	
6.8592.871101.7	Haus Neustadt	KTZ von Ländern, Landesf	54.200,00	
6.8594.871001.5	Haus Vogelweide	KTZ von Ländern, Landesf	139.800,00	
6.8594.871101.3	Haus Vogelweide	KTZ von Ländern, Landesf	54.100,00	
6.8595.871001.2	Haus Leopold Spitzer	KTZ von Ländern, Landesf	89.200,00	
6.8942.871101.4	Stadthalle	KTZ von Ländern, Landesf	50.000,00	
6.9140.871001.6	Beteiligungen	KTZ von Ländern, Landesf	746.200,00	
	S u m m e		7.126.436,46	0,00

Rechnungsabschluss der Stadt Wels 2019
 Nachweis über die Transfers von und an Träger(n) des öffentlichen Rechtes

Teil- abschnitt	Bezeichnung		Einnahmen EUR	Ausgaben EUR
	A u ß e r o r d e n t l i c h e r H a u s h a l t			
	Gemeinden, -verbände, -fonds			
6.0311.862001.3	Stadtplanung	Lfd. Transferz. von Geme	7.815,85	
	S u m m e		7.815,85	0,00

Rechnungsabschluss der Stadt Wels 2019
 Nachweis über die Transfers von und an Träger(n) des öffentlichen Rechtes

Teil- abschnitt	Bezeichnung	Einnahmen EUR	Ausgaben EUR
	A u ß e r o r d e n t l i c h e r H a u s h a l t		
	Sonstige Träger öffentl. Rechts		
6.0311.888001.3	Stadtplanung	46.199,16	
	Laufende Transferzahlung		
	S u m m e	46.199,16	0,00
	Gesamtsumme Außerordentlicher Haushalt	7.365.669,52	0,00

Rechnungsabschluss der Stadt Wels 2019
Nachweis über die Transfers von und an Träger(n) des öffentlichen Rechtes

Teil- abschnitt	Bezeichnung	Einnahmen EUR	Ausgaben EUR
O r d e n t l i c h e r H a u s h a l t			
	Bund, Bundesfonds, - kammern	8.363.150,01	0,00
	Länder, Landesfonds, -kammern	8.917.716,33	36.634.774,04
	Gemeinden, -verbände, -fonds	0,00	1.000,00
	Sozialversicherungsträger	6.100,00	149.041,53
	Sonstige Träger öffent. Rechts	45.500,00	0,00
	Gesamtsumme Ordentlicher Haushalt	17.332.466,34	36.784.815,57
A u ß e r o r d e n t l i c h e r H a u s h a l t			
	Bund, Bundesfonds, - kammern	185.218,05	0,00
	Länder, Landesfonds, -kammern	7.126.436,46	0,00
	Gemeinden, -verbände, -fonds	7.815,85	0,00
	Sozialversicherungsträger	0,00	0,00
	Sonstige Träger öffent. Rechts	46.199,16	0,00
	Gesamtsumme Außerordentlicher Haushalt	7.365.669,52	0,00
O r d e n t l i c h e r H a u s h a l t u n d A u ß e r o r d e n t l i c h e r H a u s h a l t			
	Bund, Bundesfonds, - kammern	8.548.368,06	0,00
	Länder, Landesfonds, -kammern	16.044.152,79	36.634.774,04
	Gemeinden, -verbände, -fonds	7.815,85	1.000,00
	Sozialversicherungsträger	6.100,00	149.041,53
	Sonstige Träger öffent. Rechts	91.699,16	0,00
	Gesamtsumme Ordentlicher Haushalt und Außerordentlicher Haushalt	24.698.135,86	36.784.815,57

NACHWEIS ÜBER DEN RÜCKLAGENSTAND

NR.	BEZEICHNUNG	STAND ZU BEGINN DES FINANZJAHRES	ANDERUNGEN DES LFD. FINANZJAHRES		STAND AM ENDE DES FINANZJAHRES
			ZUGANG	ABGANG	
	Allgemeine und Zweckerücklagen:				
1	ALLGEMEINE AUSGLEICHSRÜCKLAGE <i>davon gebunden für Abrechnungsreste</i> <i>Stand nach Bindung für Abrechnungsreste und Vorbelastungen 2020</i>	23.830.481,88	9.487.500,17	7.254.195,15	26.063.786,90 <i>6.424.698,99</i> <i>19.639.087,91</i>
2	BETRIEBSMITTELRÜCKLAGE	1.000.000,00	0,00	0,00	1.000.000,00
3	INSTANDHALTUNG GEBÄUDE	1.500.000,00	33.845,58	33.845,58	1.500.000,00
4	RL AUS VERANLAGTEN MITTELN	210.933,07	0,00	210.933,07	0,00
5	RL VERKAUF AKTIEN ALLG. SPK OÖ. BANK AG	208.243,26	3.778.638,95	3.986.882,21	0,00
6	RL VORFINANZIERUNG ZL APH LEOPOLD SPITZER	1.304.809,22	0,00	178.086,63	1.126.722,59
7	RL AUS MIETZINSRESERVE VERÄUSSERUNG WOHNGBÄUDE AN WHG	1.706.910,42	0,00	1.706.910,42	0,00
8	RL FÜR VORZEITIGE DL-TILGUNG FRÜHERES APH MAGAZINSTRASSE	1.522.027,16	0,00	1.522.027,16	0,00
9	RL FÜR VORZEITIGE DL-TILGUNG HAUS NEUSTADT	0,00	4.160.681,14	0,00	4.160.681,14
10	RL FÜR INVESTIVE EINZELVORHABEN AUS VORJAHREN ANSTATT BANKDARLEHEN	0,00	1.284.200,00	0,00	1.284.200,00
11	RL INVESTITIONEN BZW. INSTANDHALTUNG UND INSTANDSETZUNG PROGRAMMKINO - MKH	0,00	10.558,18	0,00	10.558,18
	Zwischensumme	31.283.405,01	18.755.424,02	14.892.880,22	35.145.948,81
	Zweckerücklagen (gesetzlich oder vertraglich):				
12	KANALANSCHLUSSBEITRÄGE O.Ö.ROG	977.345,38	0,00	56.940,05	920.405,33
13	WASSERLEITUNGSANSCHLUSSB. O.Ö.ROG	359.261,07	0,00	20.687,10	338.573,97
14	RL RAUMORDNUNGSVERTRÄGE	1.110.966,40	828.924,92	381.174,24	1.558.717,08
	Zwischensumme	2.447.572,85	828.924,92	458.801,39	2.817.696,38
	Zweckerücklagen aus Zuschüssen, VE und BZ:				
15	RL KOMMUNALE KFZ	2.040.797,61	524.266,19	557.782,97	2.007.280,83
16	RL ASZ WELS-NORD/FEUERWACHE WELS-NORD	265.053,00	0,00	265.053,00	0,00
17	RL ÖFFENTLICHE BELEUCHTUNG	341.317,61	0,00	61.461,15	279.856,46
18	RL VERKAUFSERLÖS FC WELS	304.996,58	0,00	195.178,37	109.818,21
19	RL KOMMUNALES INVESTITIONSPROGRAMM (KIP)	1.125.000,00	0,00	1.125.000,00	0,00
20	RL SCHUTZWASSERBAU	0,00	75.000,00	0,00	75.000,00
21	RL STASSENGRUNDEINLÖSUNGEN	0,00	227.486,05	0,00	227.486,05
22	RL INTERKOMMUNALE STADTUMLANDKOOPERATION "STADTREGION W"	0,00	31.300,00	0,00	31.300,00
23	RL SANIERUNG STADTHALLE	0,00	46.313,97	0,00	46.313,97
24	RL NEUE TK-ANLAGE SENBN UND SENBV	0,00	108.300,00	0,00	108.300,00
25	RL ATTRAKTIVIERUNGSMASSNAHMEN WELSER WOCHENMARKT	0,00	34.766,05	0,00	34.766,05
	Zwischensumme	4.077.164,80	1.047.432,26	2.204.475,49	2.920.121,57
	Übertrag	37.808.142,66	20.631.781,20	17.556.157,10	40.883.766,76

NACHWEIS ÜBER DEN RÜCKLAGENSTAND

NR.	BEZEICHNUNG	STAND ZU BEGINN	ÄNDERUNGEN DES LFD. FINANZJAHRES		STAND AM ENDE
		DES FINANZJAHRES	ZUGANG	ABGANG	DES FINANZJAHRES
	Übertrag	37.808.142,66	20.631.781,20	17.556.157,10	40.883.766,76
	RL für Ersatzinvestitionen APH's:				
26	RL HAUS VOGELWEIDE-LAAHEN (RL für Ersatzinvestitionen)	436.023,88	67.700,00	33.000,00	470.723,88
27	RL HAUS NEUSTADT (RL für Ersatzinvestitionen)	133.909,17	68.800,00	53.084,76	149.624,41
28	RL HAUS NOITZMÜHLE (RL für Ersatzinvestitionen)	91.500,00	38.100,00	0,00	129.600,00
29	RL HAUS LEOPOLD SPITZER (RL für Ersatzinvestitionen)	30.500,00	38.100,00	0,00	68.600,00
	Zwischensumme	691.933,05	212.700,00	86.084,76	818.548,29
	Summe aus Allgemeine und Zweckerücklagen	38.500.075,71	20.844.481,20	17.642.241,86	41.702.315,05
	Sonstige Zweckerücklagen:				
30	KRISEN- UND SOZIALER HILFSFONDS	170,72	0,00	0,00	170,72
	Zwischensumme	170,72	0,00	0,00	170,72
	Rücklagen städtische Wohn- und Geschäftsgebäude:				
	Nach Mietrechtsgesetz:				
31	SK 07 MINORITENGASSE 3	229.916,41	23.796,48	10,15	253.702,74
32	SK 34 ERL VEREINSZENTRUM HERMINENHOF	0,00	10,13	10,13	0,00
	Zwischensumme	229.916,41	23.806,61	20,28	253.702,74
	Sonstige:				
33	INSTANDSETZUNG F. WOHNGEBÄUDE	2.973,27	0,00	9,39	2.963,88
34	SK 31 ERL DRAGONERSTRASSE 22	75.111,43	0,00	9,39	75.102,04
35	SK 32 ERL SCHIESSTÄTTENSTRASSE 44	36.707,11	0,00	9,39	36.697,72
36	SK 33 ERL SCHIESSTÄTTENSTRASSE 46	35.413,09	0,00	9,39	35.403,70
37	SK 35 TIEFGARAGE MINORITEN	114.437,74	0,00	9,39	114.428,35
	Zwischensumme	264.642,64	0,00	46,95	264.595,69
	Summe Rücklagen	38.994.805,48	20.868.287,81	17.642.309,09	42.220.784,20
38	ANSPARUNG PHOTOVOLTAIK - KAUTION	107.658,07	11.146,36	0,00	118.804,43
	GESAMTSUMME	39.102.463,55	20.879.434,17	17.642.309,09	42.339.588,63

Zuführungen an und Entnahmen aus Rücklagen

Kenn- ziffer	Bezeichnung	Entnahmen	Zuführungen
Ordentlicher Haushalt			
1.0290.298802.5	Ansparung Photovoltaik		346,94
1.0501.298802.5	Ansparung Photovoltaik		7,24
1.1630.298802.1	Ansparung Photovoltaik		1.292,64
1.2110.298802.3	Ansparung Photovoltaik		579,60
1.2120.298802.2	Ansparung Photovoltaik		772,80
1.2130.298802.1	Ansparung Photovoltaik		193,20
1.2140.298802.0	Ansparung Photovoltaik		386,40
1.2400.298802.8	Ansparung Photovoltaik		1.488,51
1.2492.298802.5	Ansparung Photovoltaik		77,33
1.2500.298802.5	Ansparung Photovoltaik		367,12
1.2596.298802.3	Ansparung Photovoltaik		59,97
1.2620.298802.1	Ansparung Photovoltaik		236,40
1.2630.298802.0	Ansparung Photovoltaik		386,40
1.2640.298802.9	Ansparung Photovoltaik		386,40
1.2700.298802.1	Ansparung Photovoltaik		286,57
1.3801.298102.1	Rücklagenzuführung		10.558,18
1.4391.298802.7	Ansparung Photovoltaik		56,41
1.5111.298802.8	Ansparung Photovoltaik		39,86
1.5113.298802.4	Ansparung Photovoltaik		30,41
1.5122.298802.5	Ansparung Photovoltaik		182,39
1.5192.298802.8	Ansparung Photovoltaik		74,09
1.5193.298802.6	Ansparung Photovoltaik		17,94
1.5194.298802.4	Ansparung Photovoltaik		25,26
1.5800.298802.6	Ansparung Photovoltaik		385,44
1.6120.298202.1	Rücklagenzuführung (Zweckrücklage)		801.531,92
2.6120.298102.1	Rücklagenentnahme	77.627,15	
1.6171.298802.1	Ansparung Photovoltaik		399,33
1.8150.298202.6	Rücklagenzuführung (Zweckrücklage)		27.393,00
1.8170.298802.1	Ansparung Photovoltaik		375,84
1.8201.298802.4	Ansparung Photovoltaik		183,15
1.8460.298102.1	Rücklagenzuführung		23.806,61
1.8460.298802.6	Ansparung Photovoltaik		450,96
2.8460.298102.9	Rücklagenentnahme	67,23	
1.8521.298802.5	Ansparung Photovoltaik		301,65
1.8591.298802.8	Ansparung Photovoltaik		321,84
1.8592.298102.1	Rücklage für Ersatzinvestitionen		68.800,00
1.8592.298802.6	Ansparung Photovoltaik		386,40
2.8592.298102.9	Rücklagenentnahme	40.000,00	
1.8593.298802.4	Ansparung Photovoltaik		386,40
1.8594.298102.7	Rücklage für Ersatzinvestitionen		67.700,00
2.8594.298102.5	Rücklagenentnahme	33.000,00	
1.8595.298102.4	Rücklage für Ersatzinvestitionen		38.100,00
1.8596.298102.2	Rücklage für Ersatzinvestitionen		38.100,00
1.8601.298802.5	Ansparung Photovoltaik		275,07
1.8942.298802.3	Ansparung Photovoltaik		386,40
1.9120.298102.0	Rücklagenzuführung		8.185.576,57

Zuführungen an und Entnahmen aus Rücklagen

Kenn- ziffer	Bezeichnung	Entnahmen	Zuführungen
1.9120.298202.8	Zuführung zur Allgemeinen Ausgleichsrücklage		7.815.800,00
2.9810.298102.4	Rücklagenentnahme (Allgemeine Ausgleichsrücklage)	3.958.300,00	
		-----	-----
		4.108.994,38	17.088.512,64
		=====	=====
Außerordentlicher Haushalt			
6.0000.298302.8	Rücklagenentnahme (Allgemeine Ausgleichsrücklage)	373,40	
6.0101.298902.1	Rücklagenentnahme (RL Verkauf Aktien Allg. SPK OÖ Bank	985,11	
6.0102.298902.9	Rücklagenentnahme (RL Verkauf Aktien Allg. SPK OÖ Bank	2.275,92	
6.0103.298302.0	Rücklagenentnahme (Allgemeine Ausgleichsrücklage)	908,64	
6.0103.298902.7	Rücklagenentnahme (RL Verkauf Aktien Allg. SPK OÖ Bank	136,60	
6.0105.298902.2	Rücklagenentnahme (RL Verkauf Aktien Allg. SPK OÖ Bank	1.118,46	
6.0107.298902.8	Rücklagenentnahme (RL Verkauf Aktien Allg. SPK OÖ Bank	204,60	
6.0121.298302.2	Rücklagenentnahme (Allgemeine Ausgleichsrücklage)	10.960,00	
6.0122.298902.7	Rücklagenentnahme (RL Verkauf Aktien Allg. SPK OÖ Bank	93,16	
6.0123.298902.5	Rücklagenentnahme (RL Verkauf Aktien Allg. SPK OÖ Bank	285,55	
6.0124.298902.3	Rücklagenentnahme (RL Verkauf Aktien Allg. SPK OÖ Bank	46.097,76	
6.0151.298902.6	Rücklagenentnahme (RL Verkauf Aktien Allg. SPK OÖ Bank	1.056,00	
6.0152.298902.4	Rücklagenentnahme (RL Verkauf Aktien Allg. SPK OÖ Bank	725,04	
6.0160.298902.7	Rücklagenentnahme (RL Verkauf Aktien Allg. SPK OÖ Bank	290.697,21	
6.0201.298302.2	Rücklagenentnahme (Allgemeine Ausgleichsrücklage)	1.157,01	
6.0201.298902.9	Rücklagenentnahme (RL Verkauf Aktien Allg. SPK OÖ Bank	562,05	
6.0231.298902.6	Rücklagenentnahme (RL Verkauf Aktien Allg. SPK OÖ Bank	5.725,85	
6.0241.298902.5	Rücklagenentnahme (RL Verkauf Aktien Allg. SPK OÖ Bank	281,20	
6.0250.298902.6	Rücklagenentnahme (RL Verkauf Aktien Allg. SPK OÖ Bank	198,60	
6.0290.298302.5	Rücklagenentnahme (Allgemeine Ausgleichsrücklage)	935.255,93	
6.0290.298402.3	Rücklagenentnahme (Zweckrücklage)	340.933,07	
6.0290.298902.2	Rücklagenentnahme (RL Verkauf Aktien Allg. SPK OÖ Bank	1.242.641,32	
6.0302.298902.5	Rücklagenentnahme (RL Verkauf Aktien Allg. SPK OÖ Bank	195,90	
6.0303.298902.3	Rücklagenentnahme (RL Verkauf Aktien Allg. SPK OÖ Bank	397,20	
5.0311.298102.5	Rücklagenzuführung		81.996,74
6.0311.298302.9	Rücklagenentnahme (Allgemeine Ausgleichsrücklage)	17.356,08	
6.0311.298902.6	Rücklagenentnahme (RL Verkauf Aktien Allg. SPK OÖ Bank	1.036,80	
6.0312.298302.7	Rücklagenentnahme (Allgemeine Ausgleichsrücklage)	19.494,73	
6.0331.298902.4	Rücklagenentnahme (RL Verkauf Aktien Allg. SPK OÖ Bank	126,89	
6.0501.298902.2	Rücklagenentnahme (RL Verkauf Aktien Allg. SPK OÖ Bank	7.509,84	
6.0991.298902.5	Rücklagenentnahme (RL Verkauf Aktien Allg. SPK OÖ Bank	126,89	
6.1330.298902.5	Rücklagenentnahme (RL Verkauf Aktien Allg. SPK OÖ Bank	138,93	
6.1630.298302.1	Rücklagenentnahme (Allgemeine Ausgleichsrücklage)	6.764,06	
6.1630.298902.8	Rücklagenentnahme (RL Verkauf Aktien Allg. SPK OÖ Bank	10.000,00	
5.2110.298102.9	Rücklagenzuführung		46.284,48
5.2120.298102.8	Rücklagenzuführung		62.024,70
6.2140.298902.7	Rücklagenentnahme (RL Verkauf Aktien Allg. SPK OÖ Bank	3.116,50	
6.2400.298302.8	Rücklagenentnahme (Allgemeine Ausgleichsrücklage)	62.593,37	
6.2400.298402.6	Rücklagenentnahme (Zweckrücklage)	1.423.430,63	
6.2400.298902.5	Rücklagenentnahme (RL Verkauf Aktien Allg. SPK OÖ Bank	4.954,49	
6.2492.298902.2	Rücklagenentnahme (RL Verkauf Aktien Allg. SPK OÖ Bank	2.287,42	

Zuführungen an und Entnahmen aus Rücklagen

Kenn- ziffer	Bezeichnung	Entnahmen	Zuführungen
6.2500.298302.5	Rücklagenentnahme (Allgemeine Ausgleichsrücklage)	25.500,00	
6.2500.298902.2	Rücklagenentnahme (RL Verkauf Aktien Allg. SPK OÖ Bank)	3.602,50	
6.2596.298902.0	Rücklagenentnahme (RL Verkauf Aktien Allg. SPK OÖ Bank)	14.985,13	
6.2620.298302.1	Rücklagenentnahme (Allgemeine Ausgleichsrücklage)	11.399,68	
6.2622.298302.7	Rücklagenentnahme (Allgemeine Ausgleichsrücklage)	22.268,67	
6.2640.298302.9	Rücklagenentnahme (Allgemeine Ausgleichsrücklage)	62.923,64	
6.2731.298302.6	Rücklagenentnahme (Allgemeine Ausgleichsrücklage)	15.000,00	
6.2731.298902.3	Rücklagenentnahme (RL Verkauf Aktien Allg. SPK OÖ Bank)	386.400,46	
6.3001.298902.0	Rücklagenentnahme (RL Verkauf Aktien Allg. SPK OÖ Bank)	115,77	
5.3201.298102.5	Rücklagenzuführung		6.985,00
6.3201.298302.9	Rücklagenentnahme (Allgemeine Ausgleichsrücklage)	7.776,31	
6.3201.298902.6	Rücklagenentnahme (RL Verkauf Aktien Allg. SPK OÖ Bank)	6.700,00	
6.3231.298302.6	Rücklagenentnahme (Allgemeine Ausgleichsrücklage)	200.978,23	
6.3291.298902.7	Rücklagenentnahme (RL Verkauf Aktien Allg. SPK OÖ Bank)	11.537,92	
6.3602.298302.8	Rücklagenentnahme (Allgemeine Ausgleichsrücklage)	2.400,00	
6.3602.298902.5	Rücklagenentnahme (RL Verkauf Aktien Allg. SPK OÖ Bank)	535,00	
5.3603.298102.2	Rücklagenzuführung		302,03
6.3610.298302.1	Rücklagenentnahme (Allgemeine Ausgleichsrücklage)	1.500,00	
6.4001.298902.9	Rücklagenentnahme (RL Verkauf Aktien Allg. SPK OÖ Bank)	1.431,51	
6.4011.298902.8	Rücklagenentnahme (RL Verkauf Aktien Allg. SPK OÖ Bank)	687,90	
6.4220.298902.5	Rücklagenentnahme (RL Verkauf Aktien Allg. SPK OÖ Bank)	10.758,54	
6.4292.298902.4	Rücklagenentnahme (RL Verkauf Aktien Allg. SPK OÖ Bank)	116,50	
6.4295.298902.7	Rücklagenentnahme (RL Verkauf Aktien Allg. SPK OÖ Bank)	1.319,20	
6.5001.298302.1	Rücklagenentnahme (Allgemeine Ausgleichsrücklage)	3.710,45	
6.5001.298902.8	Rücklagenentnahme (RL Verkauf Aktien Allg. SPK OÖ Bank)	498,00	
6.5113.298302.4	Rücklagenentnahme (Allgemeine Ausgleichsrücklage)	1.323,31	
5.5122.298102.1	Rücklagenzuführung		200.237,41
5.5192.298102.4	Rücklagenzuführung		120.859,13
6.5193.298302.6	Rücklagenentnahme (Allgemeine Ausgleichsrücklage)	1.611,88	
6.5193.298902.3	Rücklagenentnahme (RL Verkauf Aktien Allg. SPK OÖ Bank)	131,48	
6.5194.298302.4	Rücklagenentnahme (Allgemeine Ausgleichsrücklage)	1.098,20	
6.5800.298902.3	Rücklagenentnahme (RL Verkauf Aktien Allg. SPK OÖ Bank)	437,77	
6.6100.298302.0	Rücklagenentnahme (Allgemeine Ausgleichsrücklage)	177.200,00	
6.6100.298902.7	Rücklagenentnahme (RL Verkauf Aktien Allg. SPK OÖ Bank)	485.800,00	
5.6120.298102.4	Rücklagenzuführung		227.486,05
6.6120.298302.8	Rücklagenentnahme (Allgemeine Ausgleichsrücklage)	949.610,75	
6.6120.298402.6	Rücklagenentnahme (Zweckrücklage)	375.551,72	
6.6120.298902.5	Rücklagenentnahme (RL Verkauf Aktien Allg. SPK OÖ Bank)	13.005,99	
6.6160.298302.4	Rücklagenentnahme (Allgemeine Ausgleichsrücklage)	147.494,82	
6.6160.298902.1	Rücklagenentnahme (RL Verkauf Aktien Allg. SPK OÖ Bank)	236.512,81	
5.6171.298102.7	Rücklagenzuführung		264.266,19
6.6171.298902.8	Rücklagenentnahme (RL Verkauf Aktien Allg. SPK OÖ Bank)	15.948,84	
5.6390.298102.3	Rücklagenzuführung		86.460,00
6.6400.298902.1	Rücklagenentnahme (RL Verkauf Aktien Allg. SPK OÖ Bank)	25.000,00	
6.6401.298302.2	Rücklagenentnahme (Allgemeine Ausgleichsrücklage)	300,00	
6.6401.298902.9	Rücklagenentnahme (RL Verkauf Aktien Allg. SPK OÖ Bank)	77.603,52	
5.6500.298102.7	Rücklagenzuführung		1.071.789,10
6.6500.298402.9	Rücklagenentnahme (Zweckrücklage)	1.125.000,00	
6.6500.298902.8	Rücklagenentnahme (RL Verkauf Aktien Allg. SPK OÖ Bank)	90.000,00	

Zuführungen an und Entnahmen aus Rücklagen

Kenn- ziffer	Bezeichnung	Entnahmen	Zuführungen
6.7490.298902.1	Rücklagenentnahme (RL Verkauf Aktien Allg. SPK OÖ Bank	19.234,27	
6.8001.298902.5	Rücklagenentnahme (RL Verkauf Aktien Allg. SPK OÖ Bank	347,31	
5.8140.298102.0	Rücklagenzuführung		220.000,00
6.8150.298302.3	Rücklagenentnahme (Allgemeine Ausgleichsrücklage)	169.868,48	
6.8150.298402.1	Rücklagenentnahme (Zweckrücklage)	5.622,52	
6.8150.298902.0	Rücklagenentnahme (RL Verkauf Aktien Allg. SPK OÖ Bank	18.940,93	
6.8160.298402.0	Rücklagenentnahme (Zweckrücklage)	61.461,15	
6.8170.298302.1	Rücklagenentnahme (Allgemeine Ausgleichsrücklage)	53.140,00	
6.8170.298402.9	Rücklagenentnahme (Zweckrücklage)	59.000,00	
6.8170.298902.8	Rücklagenentnahme (RL Verkauf Aktien Allg. SPK OÖ Bank	13.699,01	
5.8201.298102.0	Rücklagenzuführung		40.000,00
5.8281.298102.2	Rücklagenzuführung		34.766,05
6.8301.298302.2	Rücklagenentnahme (Allgemeine Ausgleichsrücklage)	27.300,00	
6.8301.298902.9	Rücklagenentnahme (RL Verkauf Aktien Allg. SPK OÖ Bank	16.502,35	
6.8310.298302.3	Rücklagenentnahme (Allgemeine Ausgleichsrücklage)	219.800,00	
6.8310.298902.0	Rücklagenentnahme (RL Verkauf Aktien Allg. SPK OÖ Bank	803.771,79	
5.8400.298102.8	Rücklagenzuführung		370.438,00
5.8460.298102.2	Rücklagenzuführung		67.772,57
6.8521.298302.5	Rücklagenentnahme (Allgemeine Ausgleichsrücklage)	125.141,84	
6.8521.298402.3	Rücklagenentnahme (Zweckrücklage)	1.112.494,13	
5.8591.298102.4	Rücklagenzuführung		0,21
6.8591.298402.6	Rücklagenentnahme (Zweckrücklage)	1.522.027,16	
5.8592.298102.2	Rücklagenzuführung		54.200,00
6.8592.298402.4	Rücklagenentnahme (Zweckrücklage)	13.084,76	
6.8592.298902.3	Rücklagenentnahme (RL Verkauf Aktien Allg. SPK OÖ Bank	666,52	
6.8593.298302.4	Rücklagenentnahme (Allgemeine Ausgleichsrücklage)	13.400,00	
6.8593.298402.2	Rücklagenentnahme (Zweckrücklage)	33.845,58	
6.8593.298902.1	Rücklagenentnahme (RL Verkauf Aktien Allg. SPK OÖ Bank	7.089,80	
5.8594.298102.8	Rücklagenzuführung		54.100,00
6.8594.298902.9	Rücklagenentnahme (RL Verkauf Aktien Allg. SPK OÖ Bank	153,00	
6.8595.298402.7	Rücklagenentnahme (Zweckrücklage)	178.086,63	
6.8601.298902.2	Rücklagenentnahme (RL Verkauf Aktien Allg. SPK OÖ Bank	57.878,17	
5.8942.298102.9	Rücklagenzuführung		46.313,97
6.8944.298302.9	Rücklagenentnahme (Allgemeine Ausgleichsrücklage)	285,67	
6.8944.298902.6	Rücklagenentnahme (RL Verkauf Aktien Allg. SPK OÖ Bank	41.292,45	
6.9002.298902.2	Rücklagenentnahme (RL Verkauf Aktien Allg. SPK OÖ Bank	178,92	
6.9003.298902.0	Rücklagenentnahme (RL Verkauf Aktien Allg. SPK OÖ Bank	1.023,56	
5.9140.298102.9	Rücklagenzuführung		734.639,90
		-----	-----
		13.533.314,71	3.790.921,53
		=====	=====

Nachweis über den Schuldenstand * Rechnungsabschluss 2019

Währung: EUR

DV-NR.	A	Gläubiger und Verwendung	Ursprüngl. Schuld	Stand am Jahresanfang	Zinsen und Nebenkosten	Tilgung	Stand am Jahresende	TA/Ersätze
1/06/08 (1082)		06 Land - WBF Laufzeit von 1980 bis 2020	2.600.968,00	1.291.948,53	4.362,64	422.431,13	869.517,40	
	2	Pensionistenheim Erw.Bau I	2.600.968,00		4.362,64	422.431,13		8591
1/06/13 (1177)		06 Land - WBF Laufzeit von 1989 bis 2019	1.996.453,57	1.574.063,80	4.697,09	1.574.063,80	0,00	
	2	Pensionistenheim Erw.Bau II	1.996.453,57		4.697,09	1.574.063,80		8591
1/06/17 (1418)		06 Land - WBF Laufzeit von 1999 bis 2029	5.085.521,39	4.409.944,20	86.173,93	135.223,37	4.274.720,83	
	2	APH Neustadt 1999	5.085.521,39		86.173,93	135.223,37		8592
1/06/18 (1074) WB		06 Land - WBF Laufzeit von 1974 bis 2022	155.101,95	8.080,25	63,16	2.353,88	5.726,37	
	2	WBF Billrothstraße 109	155.101,95		63,16	2.353,88		8460
1/06/19 (1074) WB		06 Land - WBF Laufzeit von 1974 bis 2022	172.624,88	5.482,98	42,94	1.587,26	3.895,72	
	2	WBF Billrothstraße 111	172.624,88		42,94	1.587,26		8460
1/06/20 (1074) WB		06 Land - WBF Laufzeit von 1974 bis 2022	99.062,23	5.407,01	44,41	1.289,15	4.117,86	
	2	WBF Billrothstraße 113	99.062,23		44,41	1.289,15		8460
1/06/21 (1074) WB		06 Land - WBF Laufzeit von 1974 bis 2021	151.613,53	4.953,74	31,78	2.369,54	2.584,20	
	2	WBF Billrothstraße 115	151.613,53		31,78	2.369,54		8460
1/06/22 (1074) WB		06 Land - WBF Laufzeit von 1974 bis 2021	304.093,02	14.156,17	104,22	4.983,06	9.173,11	
	2	WBF Billrothstraße 117	304.093,02		104,22	4.983,06		8460
1/06/23 (1074) WB		06 Land - WBF Laufzeit von 1974 bis 2022	259.262,26	15.287,61	120,67	4.298,45	10.989,16	
	2	WBF Flemingstraße 7	259.262,26		120,67	4.298,45		8460
1/06/24 (1074) WB		06 Land - WBF Laufzeit von 1974 bis 2021	283.702,08	8.174,40	53,31	3.794,37	4.380,03	
	2	WBF Flemingstraße 9	283.702,08		53,31	3.794,37		8460
1/06/25 (1074) WB		06 Land - WBF Laufzeit von 1974 bis 2022	331.734,66	11.398,85	92,58	2.857,38	8.541,47	
	2	WBF Flemingstraße 11	331.734,66		92,58	2.857,38		8460

Ausgewertet am: 27.02.2020

Währung: EUR

DV-NR.	A	Gläubiger und Verwendung	Ursprüngl. Schuld	Stand am Jahresanfang	Zinsen und Nebenkosten	Tilgung	Stand am Jahresende	TA/Ersätze
1/06/26 (1074)	WB	06 Land - WBF Laufzeit von 1974 bis 2022	221.804,78	16.251,36	132,23	4.040,77	12.210,59	
	2	WBF A.-Schweitzer-Str. 9	221.804,78		132,23	4.040,77		8460
1/06/27 (1074)	WB	06 Land - WBF Laufzeit von 1974 bis 2022	219.594,65	9.013,61	73,43	2.230,21	6.783,40	
	2	WBF A.-Schweitzer-Str. 11	219.594,65		73,43	2.230,21		8460
1/06/28 (1074)	WB	06 Land - WBF Laufzeit von 1974 bis 2021	127.226,76	4.608,42	33,62	1.663,18	2.945,24	
	2	WBF A.-Schweitzer-Str. 13	127.226,76		33,62	1.663,18		8460
1/06/30 (1092)	ST	06 Land - WBF Laufzeit von 1982 bis 2026	161.680,96	11.324,43	102,33	1.455,51	9.868,92	
	2	Sauserstraße 3	161.680,96		102,33	1.455,51		8460
1/06/31 (1092)	ST	06 Land - WBF Laufzeit von 1982 bis 2023	133.216,14	12.406,42	103,23	2.779,99	9.626,43	
	2	Sauserstraße 5	133.216,14		103,23	2.779,99		8460
1/06/32 (1092)	ST	06 Land - WBF Laufzeit von 1982 bis 2025	80.026,21	9.836,63	86,85	1.536,03	8.300,60	
	2	Sauserstraße 7	80.026,21		86,85	1.536,03		8460
1/06/33 (1092)	ST	06 Land - WBF Laufzeit von 1982 bis 2025	255.958,60	25.405,03	224,32	3.967,78	21.437,25	
	2	Sauserstraße 9	255.958,60		224,32	3.967,78		8460
1/06/35 (1092)	ST	06 Land - WBF Laufzeit von 1982 bis 2024	46.534,57	5.354,54	46,70	913,46	4.441,08	
	2	Dr.-Breitwieser-Straße 20	46.534,57		46,70	913,46		8460
1/06/36 (1072)	ST	06 Land - WBF Laufzeit von 1982 bis 2026	139.071,40	5.784,66	52,07	769,93	5.014,73	
	2	Zeileisstraße 15	139.071,40		52,07	769,93		8460
1/06/37 (1072)	ST	06 Land - WBF Laufzeit von 1982 bis 2026	291.548,60	30.875,70	277,13	4.220,15	26.655,55	
	2	Zeileisstraße 17	291.548,60		277,13	4.220,15		8460
1/06/38 (1072)	ST	06 Land - WBF Laufzeit von 1982 bis 2022	136.643,97	16.018,97	143,73	2.196,37	13.822,60	
	2	Zeileisstraße 19	136.643,97		143,73	2.196,37		8460

Währung: EUR

DV-NR.	A	Gläubiger und Verwendung	Ursprüngl. Schuld	Stand am Jahresanfang	Zinsen und Nebenkosten	Tilgung	Stand am Jahresende	TA/Ersätze
1/06/39 (1072) ST		06 Land - WBF Laufzeit von 1982 bis 2025	199.632,46	14.780,32	130,97	2.245,75	12.534,57	
	2	Zeileisstraße 21	199.632,46		130,97	2.245,75		8460
1/06/40 (1072) ST		06 Land - WBF Laufzeit von 1982 bis 2025	221.083,51	22.677,62	199,92	3.583,90	19.093,72	
	2	Zeileisstraße 23	221.083,51		199,92	3.583,90		8460
1/06/41 (1072) ST		06 Land - WBF Laufzeit von 1982 bis 2025	199.329,13	28.247,87	248,67	4.512,53	23.735,34	
	2	Zeileisstraße 25	199.329,13		248,67	4.512,53		8460
1/06/42 (1072) ST		06 Land - WBF Laufzeit von 1982 bis 2023	159.837,17	5.342,33	45,89	1.005,25	4.337,08	
	2	Hinterschweigerstraße 67	159.837,17		45,89	1.005,25		8460
1/06/43 (1072) ST		06 Land - WBF Laufzeit von 1982 bis 2021	197.466,17	20.339,21	177,42	3.466,20	16.873,01	
	2	Hinterschweigerstraße 69	197.466,17		177,42	3.466,20		8460
Summe 06 Land - WBF			14.230.792,65	7.587.164,66	97.865,24	2.195.838,40	5.391.326,26	
Land:AT + Zuzählung 2019				0,00				
Summe 01 Land OÖ			14.230.792,65	7.587.164,66	97.865,24	2.195.838,40	5.391.326,26	
+ Zuzählung 2019				0,00				
6/01/62 (1450)		01 LB Laufzeit von 2005 bis 2020	2.470,00	360,16	0,46	179,96	180,20	
	2	Flemingstraße 7/6/27	2.470,00		0,46	179,96		8460
Summe 01 LB			2.470,00	360,16	0,46	179,96	180,20	
Land:AT + Zuzählung 2019				0,00				

Ausgewertet am: 27.02.2020

Währung: EUR

DV-NR.	A	Gläubiger und Verwendung	Ursprüngl. Schuld	Stand am Jahresanfang	Zinsen und Nebenkosten	Tilgung	Stand am Jahresende	TA/Ersätze
6/02/39 (1452/2)		02 ASK	8.991.400,00	4.059.704,31	19.014,70	616.259,98	3.443.444,33	
		Laufzeit von 2009 bis 2025						
	1	Personal und Besoldung 2009	2.800,00		5,92	191,91		0111
	1	Amtsgebäude 2009	101.700,00		203,44	6.593,43		0290
	1	Freiwillige Feuerwehr 2009	10.400,00		21,99	712,80		1630
	1	Volksschulen 2009	440.000,00		930,50	30.157,08		2110
	1	Hauptschulen 2009	190.200,00		402,23	13.036,08		2120
	1	Sonderschulen 2009	9.800,00		20,72	671,68		2130
	1	Polytechn. Schulen 2009	31.600,00		66,83	2.165,83		2140
	1	Berufsausb. schulentl. J. 2009	174.900,00		369,87	11.987,44		2280
	1	Förder. d. Schulbetriebs 2009	109.600,00		231,78	7.511,86		2300
	1	Kindergärten 2009	818.500,00		1.730,94	56.099,03		2400
	1	Förd. priv. Kindergärten 2009	637.100,00		1.347,32	43.666,08		2491
	2	Kindergarten-Küche 2009	46.500,00		98,34	3.187,06		2492
	2	Schülerhorte 2009	8.400,00		17,76	575,73		2500
	1	Jugendförd. u. -betr. 2009	50.000,00		105,74	3.426,94		2591
	2	Jugendz. Alt. Schlachth. 2009	4.500,00		9,52	308,42		2593
	2	Jugendförd. u. -betr. 2009	3.700,00		7,82	253,59		2595
	1	Sportplätze 2009	9.100,00		19,24	623,70		2620
	1	Eislaufplätze u. -hallen 2009	112.400,00		237,70	7.703,76		2640
	1	Stadtbücherei 2009	7.400,00		15,65	507,19		2731
	1	Musikschule 2009	104.900,00		221,84	7.189,72		3201
	1	Stadttheater-Gebäude 2009	51.700,00		109,33	3.543,46		3231
	1	Burg-Museum 2009	10.800,00		22,84	740,22		3602
	1	Nichtwiss. Archive 2009	129.900,00		274,71	8.903,19		3610
	1	Medien Kultur Haus 2009	0,00		11,63	376,99		3801
	1	Kirchliche Angel. 2009	116.900,00		247,22	8.012,19		3900
	1	Maßnahmen der allg. SH 2009	30.000,00		63,44	2.056,16		4110
	1	Tagesheimstätten 2009	18.900,00		39,97	1.295,38		4220
	2	Gemeindestraßen 2009	643.800,00		1.361,49	44.125,29		6120
	1	Sonst. Str. und Wege 2009	16.000,00		33,84	1.096,62		6160
	1	Sonst. Einr. u. Maßn. 2009	164.400,00		347,67	11.267,78		6390
	1	Einricht. u. Maßn. StVO 2009	456.800,00		966,02	31.308,53		6400
	1	Wirtschaftspolit. Maßn. 2009	40.000,00		84,59	2.741,55		7820
	1	Park/Gartenanl. Kindersp. 2009	121.300,00		256,52	8.313,76		8150
	1	Öffentl. Bel. und Uhren 2009	86.900,00		183,77	5.956,02		8161
	2	Friedhof 2009	74.600,00		157,76	5.113,00		8170
	2	Wochen- u. Jahrmärkte 2009	32.600,00		68,94	2.234,37		8281
	1	Tiergarten Wels 2009	59.600,00		126,04	4.084,91		8301
	1	Freibad 2009	83.600,00		176,79	5.729,85		8310
	2	Wohn- u. Geschäftsgeb. 2009	197.500,00		417,67	13.536,42		8460
	2	Abfallabfuhr 2009	8.500,00		17,98	582,58		8521

Ausgewertet am: 27.02.2020

Währung: EUR

DV-NR.	A	Gläubiger und Verwendung	Ursprüngl. Schuld	Stand am Jahresanfang	Zinsen und Nebenkosten	Tilgung	Stand am Jahresende	TA/Ersätze
	2	Haus Leopold Spitzer 2009	42.300,00		89,45	2.899,19		8591
	2	Stadtgärtnerei 2009	21.800,00		46,10	1.494,15		8601
	2	Beteiligungen 2009	3.710.000,00		7.845,78	254.279,04		9140
6/02/40 (1451)		02 ASK	10.000.000,00	5.808.187,02	27.458,17	670.937,79	5.137.249,23	
	2	Laufzeit von 2010 bis 2027 Beteiligungen	10.000.000,00		27.458,17	670.937,79		9140

Währung: EUR

DV-NR.	A	Gläubiger und Verwendung	Ursprüngl. Schuld	Stand am Jahresanfang	Zinsen und Nebenkosten	Tilgung	Stand am Jahresende	TA/Ersätze
6/02/41 (1453/2)		02 ASK	8.617.500,00	4.290.932,39	19.403,60	583.090,16	3.707.842,23	
		Laufzeit von 2010 bis 2026						
	1	Personal und Besoldung 2010	69.700,00		156,94	4.716,15		0111
	1	Amtsgebäude 2010	275.200,00		474,42	14.256,70		0290
	1	Freiwillige Feuerwehr 2010	59.300,00		133,52	4.012,45		1630
	1	Volksschulen 2010	523.000,00		1.177,61	35.388,01		2110
	1	Hauptschulen 2010	171.900,00		387,06	11.631,35		2120
	2	HS Lichten. Kunstrasenpl. 2010	76.000,00		171,13	5.142,43		2122
	1	Sonderschulen 2010	72.100,00		162,34	4.878,54		2130
	1	Polytechn. Schulen 2010	10.600,00		23,87	717,23		2140
	1	Berufs. schulentl. J. 2010	174.900,00		393,81	11.834,35		2280
	1	Förd. d. Schulbetriebs 2010	244.600,00		550,75	16.550,49		2300
	1	Kindergärten 2010	2.022.200,00		4.553,29	136.829,12		2400
	1	Förd. priv. Kindergärten 2010	429.800,00		967,76	29.081,77		2491
	2	Kindergärten-Küche 2010	1.200,00		2,70	81,20		2492
	2	Jugendz. Alt. Schlachth. 2010	10.700,00		24,09	724,00		2593
	1	Sonst. Sportplätze 2010	1.800,00		4,05	121,79		2621
	1	Eislaufplätze u. -hallen 2010	5.300,00		11,93	358,62		2640
	1	Tennisplätze u. -hallen 2010	120.000,00		270,20	8.119,62		2650
	1	Förd. v. Einrichtungen 2010	267.300,00		601,87	18.086,45		2692
	1	Stadtbücherei 2010	292.700,00		659,06	19.805,10		2731
	1	Musikschule 2010	600.500,00		1.352,12	40.631,93		3201
	1	Stadtheater - Gebäude 2010	3.800,00		8,56	257,12		3231
	1	Nichtwiss. Archive 2010	151.700,00		341,58	10.264,55		3610
	1	Medien Kultur Haus 2010	0,00		145,23	4.364,28		3801
	1	Kirchl. Angelegenheiten 2010	42.000,00		94,57	2.841,87		3900
	1	Maßnahmen der allg. SH 2010	30.000,00		67,55	2.029,90		4110
	1	Sozialpsych. Beratd. 2010	7.300,00		16,44	493,94		5193
	2	Gemeindestraßen 2010	449.400,00		1.011,89	30.407,97		6120
	1	Sonst. Str. u. Wege 2010	19.800,00		44,58	1.339,74		6160
	2	Straßenmeisterei 2010	4.300,00		9,68	290,95		6171
	1	Sonst. Einr. u. Maßn. 2010	72.000,00		162,12	4.871,77		6390
	1	Einr. u. Maßnahmen StVO 2010	312.900,00		704,54	21.171,91		6400
	1	Autobusbahnhof 2010	25.700,00		57,87	1.738,95		6491
	1	Wirtschaftspol. Maßn. 2010	20.000,00		45,03	1.353,27		7820
	1	Straßenreinigung 2010	2.800,00		6,30	189,46		8140
	1	Park- und Gartenanlagen 2010	24.100,00		54,26	1.630,69		8150
	1	Öffentl. Bel. und Uhren 2010	54.100,00		121,81	3.660,60		8161
	2	Friedhof 2010	2.300,00		5,18	155,63		8170
	2	Werkstättenbetrieb 2010	22.600,00		50,89	1.529,19		8201
	1	ZBG-Wechselpersonal 2010	9.800,00		22,07	663,10		8202
	2	KFZ-Werkstätte 2010	3.100,00		6,98	209,76		8212

Ausgewertet am: 27.02.2020

Währung: EUR

DV-NR.	A	Gläubiger und Verwendung	Ursprüngl. Schuld	Stand am Jahresanfang	Zinsen und Nebenkosten	Tilgung	Stand am Jahresende	TA/Ersätze
2		Wochen- und Jahrmärkte 2010	25.300,00		56,97	1.711,89		8281
1		Tiergarten Wels 2010	51.800,00		116,64	3.504,97		8301
1		Freibad 2010	7.700,00		17,34	521,01		8310
2		Wohn- und Geschäftsgeb. 2010	16.700,00		37,60	1.129,98		8460
2		Abfallabfuhr 2010	9.500,00		21,39	642,80		8521
2		Haus Leopold Spitzer 2010	45.800,00		103,13	3.098,99		8591
2		Haus Neustadt 2010	83.700,00		188,46	5.663,43		8592
2		Hallenbad 2010	88.000,00		198,15	5.954,39		8593
2		Stadtgärtnerei 2010	19.200,00		43,23	1.299,14		8601
2		Stadthalle 2010	33.300,00		74,98	2.253,19		8942
2		Beteiligungen 2010	1.550.000,00		3.490,06	104.878,42		9140

Ausgewertet am: 27.02.2020

Währung: EUR

DV-NR.	A	Gläubiger und Verwendung	Ursprüngl. Schuld	Stand am Jahresanfang	Zinsen und Nebenkosten	Tilgung	Stand am Jahresende	TA/Ersätze
6/02/45 (1456/1)		02 ASK	564.000,00	123.371,83	626,84	82.123,26	41.248,57	
		Laufzeit von 2012 bis 2020						
	1	Direktion 2012	2.800,00		3,11	407,70		0101
	1	Büro des Bürgermeisters 2012	3.300,00		3,67	480,51		0102
	1	Personal und Besoldung 2012	3.400,00		3,78	495,07		0111
	1	Materialverw. und Besch. 2012	1.400,00		1,56	203,85		0131
	1	Öffentlichkeitsarbeit 2012	7.200,00		8,00	1.048,38		0152
	1	Elektron. Datenverarb. 2012	113.300,00		125,92	16.497,46		0160
	2	Wählerservice 2012	1.000,00		1,11	145,61		0241
	1	Büro d. Stadtbaudirektors 2012	1.300,00		1,44	189,29		0301
	1	Sachverständigendienst 2012	2.700,00		3,00	393,14		0304
	1	Stadtplanung 2012	9.800,00		10,89	1.426,96		0311
	1	Verkehrsplanung 2012	11.600,00		12,89	1.689,06		0312
	1	Hochbau 2012	4.100,00		4,56	597,00		0331
	1	Bezirksverwaltung 2012	1.900,00		2,11	276,66		0500
	1	Aufenthaltswesen 2012	2.400,00		2,67	349,46		0501
	1	Gewerbe 2012	3.200,00		3,56	465,95		0502
	1	Freiwillige Feuerwehr 2012	1.900,00		2,11	276,66		1630
	1	Sportverwaltung 2012	1.500,00		1,67	218,41		2021
	1	Hauptschulen 2012	25.000,00		27,79	3.640,22		2120
	1	Kindergärten 2012	2.200,00		2,45	320,34		2400
	1	Jugendförd./-betreuung 2012	1.000,00		1,11	145,61		2591
	1	Stadtbücherei 2012	9.200,00		10,23	1.339,60		2731
	1	Kulturaktivitäten 2012	1.200,00		1,33	174,73		3001
	1	Soziale Hilfen 2012	2.900,00		3,22	422,26		4001
	1	Jugendwohlfahrt 2012	1.200,00		1,33	174,73		4011
	1	Maßn. d. allgem. Sozialh. 2012	276.300,00		307,08	40.231,66		4110
	2	Mobile Altenhilfe 2012	8.300,00		9,22	1.208,55		4295
	1	Sanitätsdienst 2012	2.500,00		2,78	364,02		5001
	2	Beratungsst. Drogenabh. 2012	1.200,00		1,33	174,73		5122
	1	Straßen- und Brückenbau 2012	7.900,00		8,78	1.150,31		6001
	1	Einricht. u. Maßn. StVO 2012	20.700,00		23,01	3.014,10		6400
	1	Park/Gartenanl. Kindersp. 2012	26.900,00		29,91	3.916,87		8150
	1	Finanzmanagement 2012	1.400,00		1,56	203,85		9001
	1	Stadtbuchhaltung 2012	1.300,00		1,44	189,29		9002
	1	Steuerverwaltung 2012	2.000,00		2,22	291,22		9003

Ausgewertet am: 27.02.2020

Währung: EUR

DV-NR.	A	Gläubiger und Verwendung	Ursprüngl. Schuld	Stand am Jahresanfang	Zinsen und Nebenkosten	Tilgung	Stand am Jahresende	TA/Ersätze
6/02/47 (1457/1)		02 ASK	734.700,00	265.384,77	969,97	105.832,13	159.552,64	
		Laufzeit von 2013 bis 2021						
	1	Direktion 2013	1.800,00		2,38	259,29		0101
	1	Bürgercenter 2013	1.900,00		2,51	273,69		0105
	1	Büro der Magistratsdir. 2013	1.900,00		2,51	273,69		0106
	1	Personal und Besoldung 2013	4.900,00		6,47	705,84		0111
	1	Kontrollstelle 2013	1.800,00		2,38	259,29		0141
	1	Elektron. Datenverarb. 2013	247.000,00		326,10	35.579,88		0160
	1	Standesamt 2013	2.200,00		2,90	316,91		0220
	1	Meldeservice 2013	15.400,00		20,33	2.218,34		0231
	1	Büro d. Stadtbaudirektors 2013	1.000,00		1,32	144,05		0301
	1	Baurecht 2013	2.000,00		2,64	288,10		0302
	1	Verkehrsplanung 2013	1.100,00		1,45	158,45		0312
	1	Hochbau 2013	1.800,00		2,38	259,29		0331
	1	Bezirksverwaltung 2013	2.600,00		3,43	374,53		0500
	1	Aufenthaltswesen 2013	1.000,00		1,32	144,05		0501
	1	Gewerbe 2013	1.800,00		2,38	259,29		0502
	1	Veterinärpolizei 2013	1.000,00		1,32	144,05		1330
	1	Kindergärten 2013	2.100,00		2,77	302,50		2400
	2	Soziale Hilfen 2013	5.700,00		7,53	821,07		4001
	1	Jugendwohlfahrt 2013	4.300,00		5,68	619,41		4011
	1	Maßn. d. allgem. Sozialh. 2013	270.900,00		357,65	39.022,63		4110
	1	Sanitätsdienst 2013	1.800,00		2,38	259,29		5001
	1	Umweltschutz 2013	1.000,00		1,32	144,05		5010
	1	Sozialpsych. Beratungsd. 2013	2.300,00		3,04	331,31		5193
	1	Wasserbau 2013	1.000,00		1,32	144,05		6002
	1	Einr. u. Maßnahmen StVO 2013	1.600,00		2,11	230,48		6400
	1	Wirtschaftspol. Maßn. 2013	150.000,00		198,03	21.607,21		7820
	1	Zentr. Betriebsverw. 2013	1.600,00		2,11	230,48		8200
	1	Finanzmanagement 2013	1.100,00		1,45	158,45		9001
	1	Stadtbuchhaltung 2013	2.100,00		2,76	302,46		9002

Ausgewertet am: 27.02.2020

Währung: EUR

DV-NR.	A	Gläubiger und Verwendung	Ursprüngl. Schuld	Stand am Jahresanfang	Zinsen und Nebenkosten	Tilgung	Stand am Jahresende	TA/Ersätze
6/02/49 (1458/1)		02 ASK Laufzeit von 2014 bis 2022	862.500,00	434.039,12	1.390,79	123.478,53	310.560,59	
	1	Gewählte Gemeindeorgane 2014	1.700,00		2,74	243,38		0000
	1	Direktion 2014	3.900,00		6,29	558,34		0101
	1	Bürgercenter 2014	13.800,00		22,25	1.975,66		0105
	1	Elektron. Datenverarb. 2014	293.100,00		472,63	41.961,23		0160
	1	Standesamt 2014	2.900,00		4,68	415,17		0220
	1	Meldeservice 2014	5.500,00		8,87	787,40		0231
	1	Gewerbe 2014	1.000,00		1,61	143,16		0502
	1	Freiwillige Feuerwehr 2014	4.000,00		6,45	572,65		1630
	1	Volksschulen 2014	25.000,00		40,31	3.579,09		2110
	1	Hauptschulen 2014	25.000,00		40,31	3.579,09		2120
	1	Jugendwohlfahrt 2014	1.100,00		1,77	157,48		4011
	1	Maßn. d. allgem. Sozialh. 2014	271.000,00		436,99	38.797,31		4110
	2	Mobile Altenhilfe 2014	1.500,00		2,42	214,75		4295
	1	Einr. u. Maßnahmen StVO 2014	29.900,00		48,21	4.280,59		6400
	1	Wirtschaftspol. Maßn. 2014	150.000,00		241,88	21.474,53		7820
	1	Park/Gartenanl. Kindersp. 2014	19.000,00		30,64	2.720,09		8150
	2	Haus Leopold Spitzer 2014	6.700,00		10,80	959,20		8591
	2	Haus Neustadt 2014	4.400,00		7,10	629,92		8592
	2	Haus Vogelweide 2014	3.000,00		4,84	429,49		8594
Summe 02 ASK			29.770.100,00	14.981.619,44	68.864,07	2.181.721,85	12.799.897,59	
Land:AT + Zuzählung 2019				0,00				
6/09/04 (1460)		09 BA Laufzeit von 2018 bis 2046	3.780.000,00	3.718.965,60	23.931,22	122.732,78	3.596.232,82	
	2	Haus Hans Sachs Straße	3.780.000,00		23.931,22	122.732,78		8595
Summe 09 BA			3.780.000,00	3.718.965,60	23.931,22	122.732,78	3.596.232,82	
Land:				0,00				

Ausgewertet am: 27.02.2020

Währung: EUR

DV-NR.	A	Gläubiger und Verwendung	Ursprüngl. Schuld	Stand am Jahresanfang	Zinsen und Nebenkosten	Tilgung	Stand am Jahresende	TA/Ersätze
6/12/03 (1455/1)		12 RAIBA	913.000,00	66.540,60	132,64	66.540,60	0,00	
		Laufzeit von 2011 bis 2019						
	1	Direktion 2011	21.100,00		3,07	1.537,79		0101
	2	Kopierservice 2011	2.700,00		0,39	196,78		0132
	1	Presse 2011	1.200,00		0,17	87,46		0151
	1	Elektron. Datenverarbeitung 2011	273.100,00		39,68	19.903,87		0160
	1	Zivilrecht 2011	1.800,00		0,26	131,19		0201
	1	Meldeservice 2011	5.500,00		0,80	400,85		0231
	1	Büro d. Stadtbaudirektors 2011	1.500,00		0,22	109,32		0301
	1	Sachverständigendienst 2011	1.000,00		0,15	72,88		0304
	2	Stadtplanung 2011	1.900,00		0,28	138,47		0311
	1	Hochbau 2011	1.300,00		0,19	94,75		0331
	1	masch/elektrotechn.Dienst 2011	5.100,00		0,74	371,69		0332
	1	Bezirksverwaltung 2011	1.000,00		0,15	72,88		0500
	1	Ordnungswache 2011	1.100,00		0,16	80,17		1192
	1	Sportverwaltung 2011	1.000,00		0,15	72,88		2021
	1	Hauptschulen 2011	25.000,00		3,63	1.822,03		2120
	1	Kindergärten 2011	1.400,00		0,20	102,03		2400
	1	Jugendförd./-betreuung 2011	2.000,00		0,29	145,76		2591
	1	Nichtwissenschaftl. Arch. 2011	1.100,00		0,16	80,17		3610
	1	Soziale Hilfen 2011	2.200,00		0,32	160,34		4001
	1	Maßn. allgem. SH 2011	277.400,00		40,30	20.217,26		4110
	2	Mobile Altenhilfe 2011	3.200,00		0,46	233,22		4295
	1	Sanitätsdienst 2011	1.000,00		0,15	72,88		5001
	1	Sonstige Einricht/Maßn. 2011	5.000,00		0,73	364,41		6390
	1	Einrichtungen/Maßn. StVO 2011	18.100,00		2,63	1.319,15		6400
	1	Wirtschaftspol. Maßn. 2011	213.900,00		31,08	15.589,30		7820
	2	Haus Leopold Spitzer 2011	11.500,00		1,67	838,13		8591
	2	Haus Neustadt 2011	20.000,00		2,91	1.457,63		8592
	2	Haus Vogelweide 2011	8.800,00		1,28	641,36		8594
	1	Stadtbuchhaltung 2011	1.100,00		0,16	80,17		9002
	1	Steuerverwaltung 2011	2.000,00		0,26	145,78		9003
Summe 12 RAIBA			913.000,00	66.540,60	132,64	66.540,60	0,00	
Land:AT + Zuzählung 2019				0,00				
Summe 06 Kreditinstitute			34.465.570,00	18.767.485,80	92.928,39	2.371.175,19	16.396.310,61	
+ Zuzählung 2019				0,00				

Ausgewertet am: 27.02.2020

Währung: EUR

DV-NR.	A	Gläubiger und Verwendung	Ursprüngl. Schuld	Stand am Jahresanfang	Zinsen und Nebenkosten	Tilgung	Stand am Jahresende	TA/Ersätze
Gesamtsumme			48.696.362,65	26.354.650,46	190.793,63	4.567.013,59	21.787.636,87	
+ Zuzählung 2019				0,00				

Währung: EUR

DV-NR.	A	Gläubiger und Verwendung	Ursprüngl. Schuld	Stand am Jahresanfang	Zinsen und Nebenkosten	Tilgung	Stand am Jahresende	TA/Ersätze
Summe	1		13.367.900,00	5.844.130,69	25.852,08	1.075.473,55	4.768.657,09	
		+ Zuzählung 2019						
Summe	2		35.328.462,65	20.510.519,77	164.941,55	3.491.540,04	17.018.979,78	299.894,63
		+ Zuzählung 2019						
Summe	1 + 2		48.696.362,65	26.354.650,46	190.793,63	4.567.013,59	21.787.636,87	299.894,63
		+ Zuzählung 2019						
Summe	3							
		+ Zuzählung 2019						
Summe	4							
		+ Zuzählung 2019						
Gesamtsumme			48.696.362,65	26.354.650,46	190.793,63	4.567.013,59	21.787.636,87	299.894,63
		+ Zuzählung 2019						

Erläuterung:

Schuldenart 1: Schulden, deren Schuldendienst mehr als zur Hälfte aus allgemeinen Deckungsmitteln getragen wird,

Schuldenart 3:

*) inkl. € 1.522.026,95 Sondertilgung und € 299.841,37 Abschreibung
Wohnbauförderdarlehen Land OÖ im AOH

**) Cent-Rundungsdifferenz

Schulden, die für andere Gebietskörperschaften aufgenommen worden sind und deren Schuldendienst mindestens zur Hälfte erstattet wird;

Schuldenart 2: Schulden für Einrichtungen der Gebietskörperschaft, bei denen jährlich ordentliche Einnahmen in der Höhe von mindestens 50% der ordentlichen Ausgaben erzielt werden,

Schuldenart 4:

Schulden, die für sonstige Rechtsträger (physische oder juristische Personen) aufgenommen worden sind und deren Schuldendienst mindestens zur Hälfte erstattet wird.

Nachweis über den Schuldendienst * Rechnungsabschluss 2019

Währung: EUR

TA DV-NR.	Bezeichnung	Zinsen und Nebenkosten	Tilgung	Insgesamt	Ersätze	Nettoaufwand	Schuldenstand 31.12.2019
0000	Gewählte Gemeindeorgane						
6/02/49 (1458/1)	Gewählte Gemeindeorgane 2014	2,74	243,38	246,12	0,00	246,12	612,12
	Summe Teilabschnitt	2,74	243,38	246,12	0,00	246,12	612,12
0101	Direktion						
6/02/45 (1456/1)	Direktion 2012	3,11	407,70	410,81	0,00	410,81	204,78
6/02/47 (1457/1)	Direktion 2013	2,38	259,29	261,67	0,00	261,67	390,90
6/02/49 (1458/1)	Direktion 2014	6,29	558,34	564,63	0,00	564,63	1.404,27
6/12/03 (1455/1)	Direktion 2011	3,07	1.537,79	1.540,86	0,00	1.540,86	0,00
	Summe Teilabschnitt	14,85	2.763,12	2.777,97	0,00	2.777,97	1.999,95
0102	Büro des Bürgermeisters						
6/02/45 (1456/1)	Büro des Bürgermeisters 2012	3,67	480,51	484,18	0,00	484,18	241,35
	Summe Teilabschnitt	3,67	480,51	484,18	0,00	484,18	241,35
0105	Bürgercenter						
6/02/47 (1457/1)	Bürgercenter 2013	2,51	273,69	276,20	0,00	276,20	412,62
6/02/49 (1458/1)	Bürgercenter 2014	22,25	1.975,66	1.997,91	0,00	1.997,91	4.968,97
	Summe Teilabschnitt	24,76	2.249,35	2.274,11	0,00	2.274,11	5.381,59
0106	Büro der Magistratsdirektorin						
6/02/47 (1457/1)	Büro der Magistratsdir. 2013	2,51	273,69	276,20	0,00	276,20	412,62
	Summe Teilabschnitt	2,51	273,69	276,20	0,00	276,20	412,62
0111	Personal und Besoldung						
6/02/39 (1452/2)	Personal und Besoldung 2009	5,92	191,91	197,83	0,00	197,83	1.072,32
6/02/41 (1453/2)	Personal und Besoldung 2010	156,94	4.716,15	4.873,09	0,00	4.873,09	29.989,74
6/02/45 (1456/1)	Personal und Besoldung 2012	3,78	495,07	498,85	0,00	498,85	248,66
6/02/47 (1457/1)	Personal und Besoldung 2013	6,47	705,84	712,31	0,00	712,31	1.064,12
	Summe Teilabschnitt	173,11	6.108,97	6.282,08	0,00	6.282,08	32.374,84

Ausgewertet am: 27.02.2020

Währung: EUR

TA DV-NR.	Bezeichnung	Zinsen und Nebenkosten	Tilgung	Insgesamt	Ersätze	Nettoaufwand	Schuldenstand 31.12.2019
0131	Materialverw. und Beschaffungsstelle						
6/02/45 (1456/1)	Materialverw. und Besch. 2012	1,56	203,85	205,41	0,00	205,41	102,39
	Summe Teilabschnitt	1,56	203,85	205,41	0,00	205,41	102,39
0132	Kopierservice						
6/12/03 (1455/1)	Kopierservice 2011	0,39	196,78	197,17	0,00	197,17	0,00
	Summe Teilabschnitt	0,39	196,78	197,17	0,00	197,17	0,00
0141	Stadtrechnungshof						
6/02/47 (1457/1)	Kontrollstelle 2013	2,38	259,29	261,67	0,00	261,67	390,90
	Summe Teilabschnitt	2,38	259,29	261,67	0,00	261,67	390,90
0151	Presse						
6/12/03 (1455/1)	Presse 2011	0,17	87,46	87,63	0,00	87,63	0,00
	Summe Teilabschnitt	0,17	87,46	87,63	0,00	87,63	0,00
0152	Öffentlichkeitsarbeit						
6/02/45 (1456/1)	Öffentlichkeitsarbeit 2012	8,00	1.048,38	1.056,38	0,00	1.056,38	526,58
	Summe Teilabschnitt	8,00	1.048,38	1.056,38	0,00	1.056,38	526,58
0160	Elektronische Datenverarbeitung						
6/02/45 (1456/1)	Elektron. Datenverarb. 2012	125,92	16.497,46	16.623,38	0,00	16.623,38	8.286,28
6/02/47 (1457/1)	Elektron. Datenverarb. 2013	326,10	35.579,88	35.905,98	0,00	35.905,98	53.640,26
6/02/49 (1458/1)	Elektron. Datenverarb. 2014	472,63	41.961,23	42.433,86	0,00	42.433,86	105.536,59
6/12/03 (1455/1)	Elektron. Datenverarbeitung 2011	39,68	19.903,87	19.943,55	0,00	19.943,55	0,00
	Summe Teilabschnitt	964,33	113.942,44	114.906,77	0,00	114.906,77	167.463,13
0201	Zivilrecht						
6/12/03 (1455/1)	Zivilrecht 2011	0,26	131,19	131,45	0,00	131,45	0,00
	Summe Teilabschnitt	0,26	131,19	131,45	0,00	131,45	0,00

Ausgewertet am: 27.02.2020

Währung: EUR

TA DV-NR.	Bezeichnung	Zinsen und Nebenkosten	Tilgung	Insgesamt	Ersätze	Nettoaufwand	Schuldenstand 31.12.2019
0220	Standesamt						
6/02/47 (1457/1)	Standesamt 2013	2,90	316,91	319,81	0,00	319,81	477,77
6/02/49 (1458/1)	Standesamt 2014	4,68	415,17	419,85	0,00	419,85	1.044,20
	Summe Teilabschnitt	7,58	732,08	739,66	0,00	739,66	1.521,97
0231	Meldeservice						
6/02/47 (1457/1)	Meldeservice 2013	20,33	2.218,34	2.238,67	0,00	2.238,67	3.344,37
6/02/49 (1458/1)	Meldeservice 2014	8,87	787,40	796,27	0,00	796,27	1.980,39
6/12/03 (1455/1)	Meldeservice 2011	0,80	400,85	401,65	0,00	401,65	0,00
	Summe Teilabschnitt	30,00	3.406,59	3.436,59	0,00	3.436,59	5.324,76
0241	Wählerservice						
6/02/45 (1456/1)	Wählerservice 2012	1,11	145,61	146,72	0,00	146,72	73,14
	Summe Teilabschnitt	1,11	145,61	146,72	0,00	146,72	73,14
0290	Amtsgebäude						
6/02/39 (1452/2)	Amtsgebäude 2009	203,44	6.593,43	6.796,87	0,00	6.796,87	36.841,80
6/02/41 (1453/2)	Amtsgebäude 2010	474,42	14.256,70	14.731,12	0,00	14.731,12	90.657,66
	Summe Teilabschnitt	677,86	20.850,13	21.527,99	0,00	21.527,99	127.499,46
0301	Büro des Stadtbaudirektors						
6/02/45 (1456/1)	Büro d. Stadtbaudirektors 2012	1,44	189,29	190,73	0,00	190,73	95,08
6/02/47 (1457/1)	Büro d. Stadtbaudirektors 2013	1,32	144,05	145,37	0,00	145,37	217,17
6/12/03 (1455/1)	Büro d. Stadtbaudirektors 2011	0,22	109,32	109,54	0,00	109,54	0,00
	Summe Teilabschnitt	2,98	442,66	445,64	0,00	445,64	312,25
0302	Baurecht						
6/02/47 (1457/1)	Baurecht 2013	2,64	288,10	290,74	0,00	290,74	434,33
	Summe Teilabschnitt	2,64	288,10	290,74	0,00	290,74	434,33

Ausgewertet am: 27.02.2020

Währung: EUR

TA DV-NR.	Bezeichnung	Zinsen und Nebenkosten	Tilgung	Insgesamt	Ersätze	Nettoaufwand	Schuldenstand 31.12.2019
0304	Sachverständigendienst						
6/02/45 (1456/1)	Sachverständigendienst 2012	3,00	393,14	396,14	0,00	396,14	197,47
6/12/03 (1455/1)	Sachverständigendienst 2011	0,15	72,88	73,03	0,00	73,03	0,00
	Summe Teilabschnitt	3,15	466,02	469,17	0,00	469,17	197,47
0311	Stadtplanung						
6/02/45 (1456/1)	Stadtplanung 2012	10,89	1.426,96	1.437,85	0,00	1.437,85	716,73
6/12/03 (1455/1)	Stadtplanung 2011	0,28	138,47	138,75	0,00	138,75	0,00
	Summe Teilabschnitt	11,17	1.565,43	1.576,60	0,00	1.576,60	716,73
0312	Verkehrsplanung						
6/02/45 (1456/1)	Verkehrsplanung 2012	12,89	1.689,06	1.701,95	0,00	1.701,95	848,37
6/02/47 (1457/1)	Verkehrsplanung 2013	1,45	158,45	159,90	0,00	159,90	238,88
	Summe Teilabschnitt	14,34	1.847,51	1.861,85	0,00	1.861,85	1.087,25
0331	Hochbau						
6/02/45 (1456/1)	Hochbau 2012	4,56	597,00	601,56	0,00	601,56	299,86
6/02/47 (1457/1)	Hochbau 2013	2,38	259,29	261,67	0,00	261,67	390,90
6/12/03 (1455/1)	Hochbau 2011	0,19	94,75	94,94	0,00	94,94	0,00
	Summe Teilabschnitt	7,13	951,04	958,17	0,00	958,17	690,76
0332	Maschinentechnischer- und elektrotechnischer Dienst						
6/12/03 (1455/1)	masch/elektrotechn.Dienst 2011	0,74	371,69	372,43	0,00	372,43	0,00
	Summe Teilabschnitt	0,74	371,69	372,43	0,00	372,43	0,00
0500	Bezirksverwaltung						
6/02/45 (1456/1)	Bezirksverwaltung 2012	2,11	276,66	278,77	0,00	278,77	138,96
6/02/47 (1457/1)	Bezirksverwaltung 2013	3,43	374,53	377,96	0,00	377,96	564,63
6/12/03 (1455/1)	Bezirksverwaltung 2011	0,15	72,88	73,03	0,00	73,03	0,00
	Summe Teilabschnitt	5,69	724,07	729,76	0,00	729,76	703,59

Ausgewertet am: 27.02.2020

Währung: EUR

TA DV-NR.	Bezeichnung	Zinsen und Nebenkosten	Tilgung	Insgesamt	Ersätze	Nettoaufwand	Schuldenstand 31.12.2019
0501	Aufenthaltswesen						
6/02/45 (1456/1)	Aufenthaltswesen 2012	2,67	349,46	352,13	0,00	352,13	175,53
6/02/47 (1457/1)	Aufenthaltswesen 2013	1,32	144,05	145,37	0,00	145,37	217,17
	Summe Teilabschnitt	3,99	493,51	497,50	0,00	497,50	392,70
0502	Gewerbe						
6/02/45 (1456/1)	Gewerbe 2012	3,56	465,95	469,51	0,00	469,51	234,03
6/02/47 (1457/1)	Gewerbe 2013	2,38	259,29	261,67	0,00	261,67	390,90
6/02/49 (1458/1)	Gewerbe 2014	1,61	143,16	144,77	0,00	144,77	360,07
	Summe Teilabschnitt	7,55	868,40	875,95	0,00	875,95	985,00
1192	Ordnungswache						
6/12/03 (1455/1)	Ordnungswache 2011	0,16	80,17	80,33	0,00	80,33	0,00
	Summe Teilabschnitt	0,16	80,17	80,33	0,00	80,33	0,00
1330	Veterinärpolizei						
6/02/47 (1457/1)	Veterinärpolizei 2013	1,32	144,05	145,37	0,00	145,37	217,17
	Summe Teilabschnitt	1,32	144,05	145,37	0,00	145,37	217,17
1630	Freiwillige Feuerwehr						
6/02/39 (1452/2)	Freiwillige Feuerwehr 2009	21,99	712,80	734,79	0,00	734,79	3.982,90
6/02/41 (1453/2)	Freiwillige Feuerwehr 2010	133,52	4.012,45	4.145,97	0,00	4.145,97	25.514,95
6/02/45 (1456/1)	Freiwillige Feuerwehr 2012	2,11	276,66	278,77	0,00	278,77	138,96
6/02/49 (1458/1)	Freiwillige Feuerwehr 2014	6,45	572,65	579,10	0,00	579,10	1.440,28
	Summe Teilabschnitt	164,07	5.574,56	5.738,63	0,00	5.738,63	31.077,09
2021	Sportverwaltung						
6/02/45 (1456/1)	Sportverwaltung 2012	1,67	218,41	220,08	0,00	220,08	109,70
6/12/03 (1455/1)	Sportverwaltung 2011	0,15	72,88	73,03	0,00	73,03	0,00
	Summe Teilabschnitt	1,82	291,29	293,11	0,00	293,11	109,70

Währung: EUR

TA DV-NR.	Bezeichnung	Zinsen und Nebenkosten	Tilgung	Insgesamt	Ersätze	Nettoaufwand	Schuldenstand 31.12.2019
2110	Volksschulen						
6/02/39 (1452/2)	Volksschulen 2009	930,50	30.157,08	31.087,58	0,00	31.087,58	168.507,19
6/02/41 (1453/2)	Volksschulen 2010	1.177,61	35.388,01	36.565,62	0,00	36.565,62	225.030,63
6/02/49 (1458/1)	Volksschulen 2014	40,31	3.579,09	3.619,40	0,00	3.619,40	9.001,76
	Summe Teilabschnitt	2.148,42	69.124,18	71.272,60	0,00	71.272,60	402.539,58
2120	Neue Mittelschulen						
6/02/39 (1452/2)	Hauptschulen 2009	402,23	13.036,08	13.438,31	0,00	13.438,31	72.841,06
6/02/41 (1453/2)	Hauptschulen 2010	387,06	11.631,35	12.018,41	0,00	12.018,41	73.963,22
6/02/45 (1456/1)	Hauptschulen 2012	27,79	3.640,22	3.668,01	0,00	3.668,01	1.828,39
6/02/49 (1458/1)	Hauptschulen 2014	40,31	3.579,09	3.619,40	0,00	3.619,40	9.001,76
6/12/03 (1455/1)	Hauptschulen 2011	3,63	1.822,03	1.825,66	0,00	1.825,66	0,00
	Summe Teilabschnitt	861,02	33.708,77	34.569,79	0,00	34.569,79	157.634,43
2122	Neue Mittelschule Lichtenegg - Kunstrasenplatz						
6/02/41 (1453/2)	HS Lichten. Kunstrasenpl. 2010	171,13	5.142,43	5.313,56	0,00	5.313,56	32.700,44
	Summe Teilabschnitt	171,13	5.142,43	5.313,56	0,00	5.313,56	32.700,44
2130	Sonderschulen						
6/02/39 (1452/2)	Sonderschulen 2009	20,72	671,68	692,40	0,00	692,40	3.753,11
6/02/41 (1453/2)	Sonderschulen 2010	162,34	4.878,54	5.040,88	0,00	5.040,88	31.022,39
	Summe Teilabschnitt	183,06	5.550,22	5.733,28	0,00	5.733,28	34.775,50
2140	Polytechnische Schulen						
6/02/39 (1452/2)	Polytechn. Schulen 2009	66,83	2.165,83	2.232,66	0,00	2.232,66	12.101,88
6/02/41 (1453/2)	Polytechn. Schulen 2010	23,87	717,23	741,10	0,00	741,10	4.560,85
	Summe Teilabschnitt	90,70	2.883,06	2.973,76	0,00	2.973,76	16.662,73
2280	Berufsausbildung schulentlassener Jugendlicher						
6/02/39 (1452/2)	Berufsausb. schulentl. J. 2009	369,87	11.987,44	12.357,31	0,00	12.357,31	66.981,61
6/02/41 (1453/2)	Berufs. schulentl. J. 2010	393,81	11.834,35	12.228,16	0,00	12.228,16	75.254,03
	Summe Teilabschnitt	763,68	23.821,79	24.585,47	0,00	24.585,47	142.235,64

Ausgewertet am: 27.02.2020

Währung: EUR

TA DV-NR.	Bezeichnung	Zinsen und Nebenkosten	Tilgung	Insgesamt	Ersätze	Nettoaufwand	Schuldenstand 31.12.2019
2300	Förderung des Schulbetriebes						
6/02/39 (1452/2)	Förder. d. Schulbetriebes 2009	231,78	7.511,86	7.743,64	0,00	7.743,64	41.973,61
6/02/41 (1453/2)	Förd. d. Schulbetriebes 2010	550,75	16.550,49	17.101,24	0,00	17.101,24	105.243,77
	Summe Teilabschnitt	782,53	24.062,35	24.844,88	0,00	24.844,88	147.217,38
2400	Kindergärten						
6/02/39 (1452/2)	Kindergärten 2009	1.730,94	56.099,03	57.829,97	0,00	57.829,97	313.461,66
6/02/41 (1453/2)	Kindergärten 2010	4.553,29	136.829,12	141.382,41	0,00	141.382,41	870.089,77
6/02/45 (1456/1)	Kindergärten 2012	2,45	320,34	322,79	0,00	322,79	160,90
6/02/47 (1457/1)	Kindergärten 2013	2,77	302,50	305,27	0,00	305,27	456,05
6/12/03 (1455/1)	Kindergärten 2011	0,20	102,03	102,23	0,00	102,23	0,00
	Summe Teilabschnitt	6.289,65	193.653,02	199.942,67	0,00	199.942,67	1.184.168,38
2491	Förderung privater Kindergärten						
6/02/39 (1452/2)	Förd. priv. Kindergärten 2009	1.347,32	43.666,08	45.013,40	0,00	45.013,40	243.990,74
6/02/41 (1453/2)	Förd. priv. Kindergärten 2010	967,76	29.081,77	30.049,53	0,00	30.049,53	184.929,57
	Summe Teilabschnitt	2.315,08	72.747,85	75.062,93	0,00	75.062,93	428.920,31
2492	Kindergärten-Küche						
6/02/39 (1452/2)	Kindergarten-Küche 2009	98,34	3.187,06	3.285,40	0,00	3.285,40	17.808,15
6/02/41 (1453/2)	Kindergärten-Küche 2010	2,70	81,20	83,90	0,00	83,90	516,32
	Summe Teilabschnitt	101,04	3.268,26	3.369,30	0,00	3.369,30	18.324,47
2500	Schülerhorte						
6/02/39 (1452/2)	Schülerhorte 2009	17,76	575,73	593,49	0,00	593,49	3.216,96
	Summe Teilabschnitt	17,76	575,73	593,49	0,00	593,49	3.216,96
2591	Jugendförderung und Jugendbetreuung						
6/02/39 (1452/2)	Jugendförd. u. -betr. 2009	105,74	3.426,94	3.532,68	0,00	3.532,68	19.148,54
6/02/45 (1456/1)	Jugendförd./-betreuung 2012	1,11	145,61	146,72	0,00	146,72	73,14
6/12/03 (1455/1)	Jugendförd./-betreuung 2011	0,29	145,76	146,05	0,00	146,05	0,00
	Summe Teilabschnitt	107,14	3.718,31	3.825,45	0,00	3.825,45	19.221,68

Ausgewertet am: 27.02.2020

Währung: EUR

TA DV-NR.	Bezeichnung	Zinsen und Nebenkosten	Tilgung	Insgesamt	Ersätze	Nettoaufwand	Schuldenstand 31.12.2019
2593	Jugendzentrum "Alter Schlachthof"						
6/02/39 (1452/2)	Jugendz. Alt. Schlachth. 2009	9,52	308,42	317,94	0,00	317,94	1.723,37
6/02/41 (1453/2)	Jugendz. Alt. Schlachth. 2010	24,09	724,00	748,09	0,00	748,09	4.603,88
	Summe Teilabschnitt	33,61	1.032,42	1.066,03	0,00	1.066,03	6.327,25
2595	Jugendförd. u. Jugendbetr. - "Veranstalt."						
6/02/39 (1452/2)	Jugendförd. u. -betr. 2009	7,82	253,59	261,41	0,00	261,41	1.416,99
	Summe Teilabschnitt	7,82	253,59	261,41	0,00	261,41	1.416,99
2620	Sportplätze						
6/02/39 (1452/2)	Sportplätze 2009	19,24	623,70	642,94	0,00	642,94	3.485,03
	Summe Teilabschnitt	19,24	623,70	642,94	0,00	642,94	3.485,03
2621	Sonstige Sportplätze						
6/02/41 (1453/2)	Sonst. Sportplätze 2010	4,05	121,79	125,84	0,00	125,84	774,48
	Summe Teilabschnitt	4,05	121,79	125,84	0,00	125,84	774,48
2640	Eislaufplätze und -hallen						
6/02/39 (1452/2)	Eislaufplätze u. -hallen 2009	237,70	7.703,76	7.941,46	0,00	7.941,46	43.045,93
6/02/41 (1453/2)	Eislaufplätze u. -hallen 2010	11,93	358,62	370,55	0,00	370,55	2.280,43
	Summe Teilabschnitt	249,63	8.062,38	8.312,01	0,00	8.312,01	45.326,36
2650	Tennisplätze und -hallen						
6/02/41 (1453/2)	Tennisplätze u. -hallen 2010	270,20	8.119,62	8.389,82	0,00	8.389,82	51.632,27
	Summe Teilabschnitt	270,20	8.119,62	8.389,82	0,00	8.389,82	51.632,27
2692	Förderung von Einrichtungen						
6/02/41 (1453/2)	Förd. v. Einrichtungen 2010	601,87	18.086,45	18.688,32	0,00	18.688,32	115.010,88
	Summe Teilabschnitt	601,87	18.086,45	18.688,32	0,00	18.688,32	115.010,88

Ausgewertet am: 27.02.2020

Währung: EUR

TA DV-NR.	Bezeichnung	Zinsen und Nebenkosten	Tilgung	Insgesamt	Ersätze	Nettoaufwand	Schuldenstand 31.12.2019
2731	Stadtbücherei						
6/02/39 (1452/2)	Stadtbücherei 2009	15,65	507,19	522,84	0,00	522,84	2.833,98
6/02/41 (1453/2)	Stadtbücherei 2010	659,06	19.805,10	20.464,16	0,00	20.464,16	125.939,71
6/02/45 (1456/1)	Stadtbücherei 2012	10,23	1.339,60	1.349,83	0,00	1.349,83	672,85
	Summe Teilabschnitt	684,94	21.651,89	22.336,83	0,00	22.336,83	129.446,54
3001	Kulturaktivitäten						
6/02/45 (1456/1)	Kulturaktivitäten 2012	1,33	174,73	176,06	0,00	176,06	87,76
	Summe Teilabschnitt	1,33	174,73	176,06	0,00	176,06	87,76
3201	Musikschule						
6/02/39 (1452/2)	Musikschule 2009	221,84	7.189,72	7.411,56	0,00	7.411,56	40.173,64
6/02/41 (1453/2)	Musikschule 2010	1.352,12	40.631,93	41.984,05	0,00	41.984,05	258.376,47
	Summe Teilabschnitt	1.573,96	47.821,65	49.395,61	0,00	49.395,61	298.550,11
3231	Stadttheater - Gebäude						
6/02/39 (1452/2)	Stadttheater-Gebäude 2009	109,33	3.543,46	3.652,79	0,00	3.652,79	19.799,59
6/02/41 (1453/2)	Stadttheater - Gebäude 2010	8,56	257,12	265,68	0,00	265,68	1.635,02
	Summe Teilabschnitt	117,89	3.800,58	3.918,47	0,00	3.918,47	21.434,61
3602	Burg-Museum						
6/02/39 (1452/2)	Burg-Museum 2009	22,84	740,22	763,06	0,00	763,06	4.136,09
	Summe Teilabschnitt	22,84	740,22	763,06	0,00	763,06	4.136,09
3610	Nichtwissenschaftliche Archive						
6/02/39 (1452/2)	Nichtwiss. Archive 2009	274,71	8.903,19	9.177,90	0,00	9.177,90	49.747,92
6/02/41 (1453/2)	Nichtwiss. Archive 2010	341,58	10.264,55	10.606,13	0,00	10.606,13	65.271,79
6/12/03 (1455/1)	Nichtwissenschaftl. Arch. 2011	0,16	80,17	80,33	0,00	80,33	0,00
	Summe Teilabschnitt	616,45	19.247,91	19.864,36	0,00	19.864,36	115.019,71

Ausgewertet am: 27.02.2020

Währung: EUR

TA DV-NR.	Bezeichnung	Zinsen und Nebenkosten	Tilgung	Insgesamt	Ersätze	Nettoaufwand	Schuldenstand 31.12.2019
3801	Medien Kultur Haus						
6/02/39 (1452/2)	Medien Kultur Haus 2009	11,63	376,99	388,62	0,00	388,62	2.106,31
6/02/41 (1453/2)	Medien Kultur Haus 2010	145,23	4.364,28	4.509,51	0,00	4.509,51	27.752,35
	Summe Teilabschnitt	156,86	4.741,27	4.898,13	0,00	4.898,13	29.858,66
3900	Kirchliche Angelegenheiten						
6/02/39 (1452/2)	Kirchliche Angel. 2009	247,22	8.012,19	8.259,41	0,00	8.259,41	44.769,30
6/02/41 (1453/2)	Kirchl. Angelegenheiten 2010	94,57	2.841,87	2.936,44	0,00	2.936,44	18.071,29
	Summe Teilabschnitt	341,79	10.854,06	11.195,85	0,00	11.195,85	62.840,59
4001	Soziale Hilfen						
6/02/45 (1456/1)	Soziale Hilfen 2012	3,22	422,26	425,48	0,00	425,48	212,09
6/02/47 (1457/1)	Soziale Hilfen 2013	7,53	821,07	828,60	0,00	828,60	1.237,85
6/12/03 (1455/1)	Soziale Hilfen 2011	0,32	160,34	160,66	0,00	160,66	0,00
	Summe Teilabschnitt	11,07	1.403,67	1.414,74	0,00	1.414,74	1.449,94
4011	Kinder- und Jugendhilfe						
6/02/45 (1456/1)	Jugendwohlfahrt 2012	1,33	174,73	176,06	0,00	176,06	87,76
6/02/47 (1457/1)	Jugendwohlfahrt 2013	5,68	619,41	625,09	0,00	625,09	933,82
6/02/49 (1458/1)	Jugendwohlfahrt 2014	1,77	157,48	159,25	0,00	159,25	396,08
	Summe Teilabschnitt	8,78	951,62	960,40	0,00	960,40	1.417,66
4110	Maßnahmen der allgem. Sozialhilfe						
6/02/39 (1452/2)	Maßnahmen der allg. SH 2009	63,44	2.056,16	2.119,60	0,00	2.119,60	11.489,13
6/02/41 (1453/2)	Maßnahmen der allg. SH 2010	67,55	2.029,90	2.097,45	0,00	2.097,45	12.908,07
6/02/45 (1456/1)	Maßn. d. allgem. Sozialh. 2012	307,08	40.231,66	40.538,74	0,00	40.538,74	20.207,41
6/02/47 (1457/1)	Maßn. d. allgem. Sozialh. 2013	357,65	39.022,63	39.380,28	0,00	39.380,28	58.830,56
6/02/49 (1458/1)	Maßn. d. allgem. Sozialh. 2014	436,99	38.797,31	39.234,30	0,00	39.234,30	97.579,04
6/12/03 (1455/1)	Maßn. allgem. SH 2011	40,30	20.217,26	20.257,56	0,00	20.257,56	0,00
	Summe Teilabschnitt	1.273,01	142.354,92	143.627,93	0,00	143.627,93	201.014,21
4220	Tagesheimstätten						
6/02/39 (1452/2)	Tagesheimstätten 2009	39,97	1.295,38	1.335,35	0,00	1.335,35	7.238,15
	Summe Teilabschnitt	39,97	1.295,38	1.335,35	0,00	1.335,35	7.238,15

Ausgewertet am: 27.02.2020

Währung: EUR

TA DV-NR.	Bezeichnung	Zinsen und Nebenkosten	Tilgung	Insgesamt	Ersätze	Nettoaufwand	Schuldenstand 31.12.2019
4295	Mobile Altenhilfe						
6/02/45 (1456/1)	Mobile Altenhilfe 2012	9,22	1.208,55	1.217,77	0,00	1.217,77	607,03
6/02/49 (1458/1)	Mobile Altenhilfe 2014	2,42	214,75	217,17	0,00	217,17	540,11
6/12/03 (1455/1)	Mobile Altenhilfe 2011	0,46	233,22	233,68	0,00	233,68	0,00
	Summe Teilabschnitt	12,10	1.656,52	1.668,62	0,00	1.668,62	1.147,14
5001	Sanitätsdienst						
6/02/45 (1456/1)	Sanitätsdienst 2012	2,78	364,02	366,80	0,00	366,80	182,84
6/02/47 (1457/1)	Sanitätsdienst 2013	2,38	259,29	261,67	0,00	261,67	390,90
6/12/03 (1455/1)	Sanitätsdienst 2011	0,15	72,88	73,03	0,00	73,03	0,00
	Summe Teilabschnitt	5,31	696,19	701,50	0,00	701,50	573,74
5010	Umweltschutz						
6/02/47 (1457/1)	Umweltschutz 2013	1,32	144,05	145,37	0,00	145,37	217,17
	Summe Teilabschnitt	1,32	144,05	145,37	0,00	145,37	217,17
5122	Drogenberatungsstelle Circle						
6/02/45 (1456/1)	Beratungsst. Drogenabh. 2012	1,33	174,73	176,06	0,00	176,06	87,76
	Summe Teilabschnitt	1,33	174,73	176,06	0,00	176,06	87,76
5193	Sozialpsychische Beratungsdienste						
6/02/41 (1453/2)	Sozialpsych. Beratd. 2010	16,44	493,94	510,38	0,00	510,38	3.140,96
6/02/47 (1457/1)	Sozialpsych. Beratungsd. 2013	3,04	331,31	334,35	0,00	334,35	499,48
	Summe Teilabschnitt	19,48	825,25	844,73	0,00	844,73	3.640,44
6001	Straßen- und Brückenbau						
6/02/45 (1456/1)	Straßen- und Brückenbau 2012	8,78	1.150,31	1.159,09	0,00	1.159,09	577,77
	Summe Teilabschnitt	8,78	1.150,31	1.159,09	0,00	1.159,09	577,77
6002	Wasserbau						
6/02/47 (1457/1)	Wasserbau 2013	1,32	144,05	145,37	0,00	145,37	217,17
	Summe Teilabschnitt	1,32	144,05	145,37	0,00	145,37	217,17

Ausgewertet am: 27.02.2020

Währung: EUR

TA DV-NR.	Bezeichnung	Zinsen und Nebenkosten	Tilgung	Insgesamt	Ersätze	Nettoaufwand	Schuldenstand 31.12.2019
6120	Gemeindestraßen						
6/02/39 (1452/2)	Gemeindestraßen 2009	1.361,49	44.125,29	45.486,78	0,00	45.486,78	246.556,65
6/02/41 (1453/2)	Gemeindestraßen 2010	1.011,89	30.407,97	31.419,86	0,00	31.419,86	193.362,84
	Summe Teilabschnitt	2.373,38	74.533,26	76.906,64	0,00	76.906,64	439.919,49
6160	Sonstige Straßen und Wege						
6/02/39 (1452/2)	Sonst. Str. und Wege 2009	33,84	1.096,62	1.130,46	0,00	1.130,46	6.127,53
6/02/41 (1453/2)	Sonst. Str. u. Wege 2010	44,58	1.339,74	1.384,32	0,00	1.384,32	8.519,32
	Summe Teilabschnitt	78,42	2.436,36	2.514,78	0,00	2.514,78	14.646,85
6171	Straßenmeisterei						
6/02/41 (1453/2)	Straßenmeisterei 2010	9,68	290,95	300,63	0,00	300,63	1.850,16
	Summe Teilabschnitt	9,68	290,95	300,63	0,00	300,63	1.850,16
6390	Sonstige Einrichtungen und Maßnahmen						
6/02/39 (1452/2)	Sonst. Einr. u. Maßn. 2009	347,67	11.267,78	11.615,45	0,00	11.615,45	62.960,41
6/02/41 (1453/2)	Sonst. Einr. u. Maßn. 2010	162,12	4.871,77	5.033,89	0,00	5.033,89	30.979,36
6/12/03 (1455/1)	Sonstige Einricht/Maßn. 2011	0,73	364,41	365,14	0,00	365,14	0,00
	Summe Teilabschnitt	510,52	16.503,96	17.014,48	0,00	17.014,48	93.939,77
6400	Einrichtungen u. Maßn. nach der StVO						
6/02/39 (1452/2)	Einricht. u. Maßn. StVO 2009	966,02	31.308,53	32.274,55	0,00	32.274,55	174.941,10
6/02/41 (1453/2)	Einr. u. Maßnahmen StVO 2010	704,54	21.171,91	21.876,45	0,00	21.876,45	134.631,14
6/02/45 (1456/1)	Einricht. u. Maßn. StVO 2012	23,01	3.014,10	3.037,11	0,00	3.037,11	1.513,91
6/02/47 (1457/1)	Einr. u. Maßnahmen StVO 2013	2,11	230,48	232,59	0,00	232,59	347,47
6/02/49 (1458/1)	Einr. u. Maßnahmen StVO 2014	48,21	4.280,59	4.328,80	0,00	4.328,80	10.766,10
6/12/03 (1455/1)	Einrichtungen/Maßn. StVO 2011	2,63	1.319,15	1.321,78	0,00	1.321,78	0,00
	Summe Teilabschnitt	1.746,52	61.324,76	63.071,28	0,00	63.071,28	322.199,72
6491	Autobusbahnhof						
6/02/41 (1453/2)	Autobusbahnhof 2010	57,87	1.738,95	1.796,82	0,00	1.796,82	11.057,91
	Summe Teilabschnitt	57,87	1.738,95	1.796,82	0,00	1.796,82	11.057,91

Ausgewertet am: 27.02.2020

Währung: EUR

TA DV-NR.	Bezeichnung	Zinsen und Nebenkosten	Tilgung	Insgesamt	Ersätze	Nettoaufwand	Schuldenstand 31.12.2019
7820	Wirtschaftspolitische Maßnahmen						
6/02/39 (1452/2)	Wirtschaftspolit. Maßn. 2009	84,59	2.741,55	2.826,14	0,00	2.826,14	15.318,84
6/02/41 (1453/2)	Wirtschaftspol. Maßn. 2010	45,03	1.353,27	1.398,30	0,00	1.398,30	8.605,38
6/02/47 (1457/1)	Wirtschaftspol. Maßn. 2013	198,03	21.607,21	21.805,24	0,00	21.805,24	32.575,06
6/02/49 (1458/1)	Wirtschaftspol. Maßn. 2014	241,88	21.474,53	21.716,41	0,00	21.716,41	54.010,54
6/12/03 (1455/1)	Wirtschaftspol. Maßn. 2011	31,08	15.589,30	15.620,38	0,00	15.620,38	0,00
	Summe Teilabschnitt	600,61	62.765,86	63.366,47	0,00	63.366,47	110.509,82
8140	Straßenreinigung						
6/02/41 (1453/2)	Straßenreinigung 2010	6,30	189,46	195,76	0,00	195,76	1.204,75
	Summe Teilabschnitt	6,30	189,46	195,76	0,00	195,76	1.204,75
8150	Park- u. Gartenanlagen, Kinderspielplätze						
6/02/39 (1452/2)	Park/Gartenanl. Kindersp. 2009	256,52	8.313,76	8.570,28	0,00	8.570,28	46.454,37
6/02/41 (1453/2)	Park- und Gartenanlagen 2010	54,26	1.630,69	1.684,95	0,00	1.684,95	10.369,48
6/02/45 (1456/1)	Park/Gartenanl. Kindersp. 2012	29,91	3.916,87	3.946,78	0,00	3.946,78	1.967,35
6/02/49 (1458/1)	Park/Gartenanl. Kindersp. 2014	30,64	2.720,09	2.750,73	0,00	2.750,73	6.841,32
	Summe Teilabschnitt	371,33	16.581,41	16.952,74	0,00	16.952,74	65.632,52
8161	Öffentliche Beleuchtung und öffentliche Uhren						
6/02/39 (1452/2)	Öffentl. Bel. und Uhren 2009	183,77	5.956,02	6.139,79	0,00	6.139,79	33.280,17
6/02/41 (1453/2)	Öffentl. Bel. und Uhren 2010	121,81	3.660,60	3.782,41	0,00	3.782,41	23.277,55
	Summe Teilabschnitt	305,58	9.616,62	9.922,20	0,00	9.922,20	56.557,72
8170	Friedhof						
6/02/39 (1452/2)	Friedhof 2009	157,76	5.113,00	5.270,76	0,00	5.270,76	28.569,63
6/02/41 (1453/2)	Friedhof 2010	5,18	155,63	160,81	0,00	160,81	989,62
	Summe Teilabschnitt	162,94	5.268,63	5.431,57	0,00	5.431,57	29.559,25
8200	Zentrale Betriebsverwaltung						
6/02/47 (1457/1)	Zentr. Betriebsverw. 2013	2,11	230,48	232,59	0,00	232,59	347,47
	Summe Teilabschnitt	2,11	230,48	232,59	0,00	232,59	347,47

Währung: EUR

TA DV-NR.	Bezeichnung	Zinsen und Nebenkosten	Tilgung	Insgesamt	Ersätze	Nettoaufwand	Schuldenstand 31.12.2019
8201	Werkstättenbetrieb						
6/02/41 (1453/2)	Werkstättenbetrieb 2010	50,89	1.529,19	1.580,08	0,00	1.580,08	9.724,08
	Summe Teilabschnitt	50,89	1.529,19	1.580,08	0,00	1.580,08	9.724,08
8202	ZBG-Wechselpersonal						
6/02/41 (1453/2)	ZBG-Wechselpersonal 2010	22,07	663,10	685,17	0,00	685,17	4.216,64
	Summe Teilabschnitt	22,07	663,10	685,17	0,00	685,17	4.216,64
8212	KFZ-Werkstätte						
6/02/41 (1453/2)	KFZ-Werkstätte 2010	6,98	209,76	216,74	0,00	216,74	1.333,83
	Summe Teilabschnitt	6,98	209,76	216,74	0,00	216,74	1.333,83
8281	Wochen- und Jahrmärkte						
6/02/39 (1452/2)	Wochen- u. Jahrmärkte 2009	68,94	2.234,37	2.303,31	0,00	2.303,31	12.484,85
6/02/41 (1453/2)	Wochen- und Jähmärkte 2010	56,97	1.711,89	1.768,86	0,00	1.768,86	10.885,80
	Summe Teilabschnitt	125,91	3.946,26	4.072,17	0,00	4.072,17	23.370,65
8301	Tiergarten Wels						
6/02/39 (1452/2)	Tiergarten Wels 2009	126,04	4.084,91	4.210,95	0,00	4.210,95	22.825,06
6/02/41 (1453/2)	Tiergarten Wels 2010	116,64	3.504,97	3.621,61	0,00	3.621,61	22.287,93
	Summe Teilabschnitt	242,68	7.589,88	7.832,56	0,00	7.832,56	45.112,99
8310	Freibad						
6/02/39 (1452/2)	Freibad 2009	176,79	5.729,85	5.906,64	0,00	5.906,64	32.016,37
6/02/41 (1453/2)	Freibad 2010	17,34	521,01	538,35	0,00	538,35	3.313,07
	Summe Teilabschnitt	194,13	6.250,86	6.444,99	0,00	6.444,99	35.329,44

Währung: EUR

TA DV-NR.	Bezeichnung	Zinsen und Nebenkosten	Tilgung	Insgesamt	Ersätze	Nettoaufwand	Schuldenstand 31.12.2019
8460	Wohn- und Geschäftsgebäude						
1/06/18 (1074) WB	WBF Billrothstraße 109	63,16	2.353,88	2.417,04	0,00	2.417,04	5.726,37
1/06/19 (1074) WB	WBF Billrothstraße 111	42,94	1.587,26	1.630,20	0,00	1.630,20	3.895,72
1/06/20 (1074) WB	WBF Billrothstraße 113	44,41	1.289,15	1.333,56	0,00	1.333,56	4.117,86
1/06/21 (1074) WB	WBF Billrothstraße 115	31,78	2.369,54	2.401,32	0,00	2.401,32	2.584,20
1/06/22 (1074) WB	WBF Billrothstraße 117	104,22	4.983,06	5.087,28	0,00	5.087,28	9.173,11
1/06/23 (1074) WB	WBF Flemingstraße 7	120,67	4.298,45	4.419,12	0,00	4.419,12	10.989,16
1/06/24 (1074) WB	WBF Flemingstraße 9	53,31	3.794,37	3.847,68	0,00	3.847,68	4.380,03
1/06/25 (1074) WB	WBF Flemingstraße 11	92,58	2.857,38	2.949,96	0,00	2.949,96	8.541,47
1/06/26 (1074) WB	WBF A.-Schweitzer-Str. 9	132,23	4.040,77	4.173,00	0,00	4.173,00	12.210,59
1/06/27 (1074) WB	WBF A.-Schweitzer-Str. 11	73,43	2.230,21	2.303,64	0,00	2.303,64	6.783,40
1/06/28 (1074) WB	WBF A.-Schweitzer-Str. 13	33,62	1.663,18	1.696,80	0,00	1.696,80	2.945,24
1/06/30 (1092) ST	Sauserstraße 3	102,33	1.455,51	1.557,84	0,00	1.557,84	9.868,92
1/06/31 (1092) ST	Sauserstraße 5	103,23	2.779,99	2.883,22	0,00	2.883,22	9.626,43
1/06/32 (1092) ST	Sauserstraße 7	86,85	1.536,03	1.622,88	0,00	1.622,88	8.300,60
1/06/33 (1092) ST	Sauserstraße 9	224,32	3.967,78	4.192,10	0,00	4.192,10	21.437,25
1/06/35 (1092) ST	Dr.-Breitwieser-Straße 20	46,70	913,46	960,16	0,00	960,16	4.441,08
1/06/36 (1072) ST	Zeileisstraße 15	52,07	769,93	822,00	0,00	822,00	5.014,73
1/06/37 (1072) ST	Zeileisstraße 17	277,13	4.220,15	4.497,28	0,00	4.497,28	26.655,55
1/06/38 (1072) ST	Zeileisstraße 19	143,73	2.196,37	2.340,10	0,00	2.340,10	13.822,60
1/06/39 (1072) ST	Zeileisstraße 21	130,97	2.245,75	2.376,72	0,00	2.376,72	12.534,57
1/06/40 (1072) ST	Zeileisstraße 23	199,92	3.583,90	3.783,82	0,00	3.783,82	19.093,72
1/06/41 (1072) ST	Zeileisstraße 25	248,67	4.512,53	4.761,20	0,00	4.761,20	23.735,34
1/06/42 (1072) ST	Hinterschweigerstraße 67	45,89	1.005,25	1.051,14	0,00	1.051,14	4.337,08
1/06/43 (1072) ST	Hinterschweigerstraße 69	177,42	3.466,20	3.643,62	0,00	3.643,62	16.873,01
6/01/62 (1450)	Flemingstraße 7/6/27	0,46	179,96	180,42	53,26	127,16	180,20
6/02/39 (1452/2)	Wohn- u. Geschäftsgeb. 2009	417,67	13.536,42	13.954,09	0,00	13.954,09	75.636,75
6/02/41 (1453/2)	Wohn- und Geschäftsgeb. 2010	37,60	1.129,98	1.167,58	0,00	1.167,58	7.185,49
	Summe Teilabschnitt	3.087,31	78.966,46	82.053,77	53,26	82.000,51	330.090,47
8521	Abfallabfuhr						
6/02/39 (1452/2)	Abfallabfuhr 2009	17,98	582,58	600,56	0,00	600,56	3.255,25
6/02/41 (1453/2)	Abfallabfuhr 2010	21,39	642,80	664,19	0,00	664,19	4.087,55
	Summe Teilabschnitt	39,37	1.225,38	1.264,75	0,00	1.264,75	7.342,80

Ausgewertet am: 27.02.2020

Währung: EUR

TA DV-NR.	Bezeichnung	Zinsen und Nebenkosten	Tilgung	Insgesamt	Ersätze	Nettoaufwand	Schuldenstand 31.12.2019
8591	Haus Leopold Spitzer						
1/06/08 (1082)	Pensionistenheim Erw.Bau I	4.362,64	422.431,13	426.793,77	299.841,37	126.952,40	869.517,40
1/06/13 (1177)	Pensionistenheim Erw.Bau II	4.697,09	1.574.063,80	1.578.760,89	0,00	1.578.760,89	0,00
6/02/39 (1452/2)	Haus Leopold Spitzer 2009	89,45	2.899,19	2.988,64	0,00	2.988,64	16.199,67
6/02/41 (1453/2)	Haus Leopold Spitzer 2010	103,13	3.098,99	3.202,12	0,00	3.202,12	19.706,32
6/02/49 (1458/1)	Haus Leopold Spitzer 2014	10,80	959,20	970,00	0,00	970,00	2.412,47
6/12/03 (1455/1)	Haus Leopold Spitzer 2011	1,67	838,13	839,80	0,00	839,80	0,00
	Summe Teilabschnitt	9.264,78	2.004.290,44	2.013.555,22	299.841,37	1.713.713,85	907.835,86
8592	Haus Neustadt						
1/06/17 (1418)	APH Neustadt 1999	86.173,93	135.223,37	221.397,30	0,00	221.397,30	4.274.720,83
6/02/41 (1453/2)	Haus Neustadt 2010	188,46	5.663,43	5.851,89	0,00	5.851,89	36.013,51
6/02/49 (1458/1)	Haus Neustadt 2014	7,10	629,92	637,02	0,00	637,02	1.584,31
6/12/03 (1455/1)	Haus Neustadt 2011	2,91	1.457,63	1.460,54	0,00	1.460,54	0,00
	Summe Teilabschnitt	86.372,40	142.974,35	229.346,75	0,00	229.346,75	4.312.318,65
8593	Hallenbad						
6/02/41 (1453/2)	Hallenbad 2010	198,15	5.954,39	6.152,54	0,00	6.152,54	37.863,66
	Summe Teilabschnitt	198,15	5.954,39	6.152,54	0,00	6.152,54	37.863,66
8594	Haus Vogelweide						
6/02/49 (1458/1)	Haus Vogelweide 2014	4,84	429,49	434,33	0,00	434,33	1.080,21
6/12/03 (1455/1)	Haus Vogelweide 2011	1,28	641,36	642,64	0,00	642,64	0,00
	Summe Teilabschnitt	6,12	1.070,85	1.076,97	0,00	1.076,97	1.080,21
8595	Haus Hans Sachs Straße						
6/09/04 (1460)	Haus Hans Sachs Straße	23.931,22	122.732,78	146.664,00	0,00	146.664,00	3.596.232,82
	Summe Teilabschnitt	23.931,22	122.732,78	146.664,00	0,00	146.664,00	3.596.232,82
8601	Stadtgärtnerei						
6/02/39 (1452/2)	Stadtgärtnerei 2009	46,10	1.494,15	1.540,25	0,00	1.540,25	8.348,77
6/02/41 (1453/2)	Stadtgärtnerei 2010	43,23	1.299,14	1.342,37	0,00	1.342,37	8.261,16
	Summe Teilabschnitt	89,33	2.793,29	2.882,62	0,00	2.882,62	16.609,93

Ausgewertet am: 27.02.2020

Währung: EUR

TA DV-NR.	Bezeichnung	Zinsen und Nebenkosten	Tilgung	Insgesamt	Ersätze	Nettoaufwand	Schuldenstand 31.12.2019
8942	Stadthalle						
6/02/41 (1453/2)	Stadthalle 2010	74,98	2.253,19	2.328,17	0,00	2.328,17	14.327,95
	Summe Teilabschnitt	74,98	2.253,19	2.328,17	0,00	2.328,17	14.327,95
9001	Finanzmanagement						
6/02/45 (1456/1)	Finanzmanagement 2012	1,56	203,85	205,41	0,00	205,41	102,39
6/02/47 (1457/1)	Finanzmanagement 2013	1,45	158,45	159,90	0,00	159,90	238,88
	Summe Teilabschnitt	3,01	362,30	365,31	0,00	365,31	341,27
9002	Stadtbuchhaltung						
6/02/45 (1456/1)	Stadtbuchhaltung 2012	1,44	189,29	190,73	0,00	190,73	95,08
6/02/47 (1457/1)	Stadtbuchhaltung 2013	2,76	302,46	305,22	0,00	305,22	456,05
6/12/03 (1455/1)	Stadtbuchhaltung 2011	0,16	80,17	80,33	0,00	80,33	0,00
	Summe Teilabschnitt	4,36	571,92	576,28	0,00	576,28	551,13
9003	Steuerverwaltung						
6/02/45 (1456/1)	Steuerverwaltung 2012	2,22	291,22	293,44	0,00	293,44	146,27
6/12/03 (1455/1)	Steuerverwaltung 2011	0,26	145,78	146,04	0,00	146,04	0,00
	Summe Teilabschnitt	2,48	437,00	439,48	0,00	439,48	146,27
9140	Beteiligungen						
6/02/39 (1452/2)	Beteiligungen 2009	7.845,78	254.279,04	262.124,82	0,00	262.124,82	1.420.821,95
6/02/40 (1451)	Beteiligungen	27.458,17	670.937,79	698.395,96	0,00	698.395,96	5.137.249,23
6/02/41 (1453/2)	Beteiligungen 2010	3.490,06	104.878,42	108.368,48	0,00	108.368,48	666.916,79
	Summe Teilabschnitt	38.794,01	1.030.095,25	1.068.889,26	0,00	1.068.889,26	7.224.987,97
Gesamtsumme		190.793,63	4.567.013,59	4.757.807,22	299.894,63	4.457.912,59	21.787.636,87
Summe 341000			2.195.838,40				
Summe 346100			2.371.175,19				
Gesamtsumme			4.567.013,59				

Ausgewertet am: 27.02.2020

Nachweis über den Schuldendienst (inkl. Posten) * Rechnungsabschluss 2019

Währung: EUR

TA	Bezeichnung	TILGUNG		Zinsen und Gebühren		Gesamt
		POST	je POST	POST	je POST	
0000	Gewählte Gemeindeorgane	346100	243,38	650000	2,74	
		Summe:	243,38		2,74	246,12
0101	Direktion	346100	2.763,12	650000	14,85	
		Summe:	2.763,12		14,85	2.777,97
0102	Büro des Bürgermeisters	346100	480,51	650000	3,67	
		Summe:	480,51		3,67	484,18
0105	Bürgercenter	346100	2.249,35	650000	24,76	
		Summe:	2.249,35		24,76	2.274,11
0106	Büro der Magistratsdirektorin	346100	273,69	650000	2,51	
		Summe:	273,69		2,51	276,20
0111	Personal und Besoldung	346100	6.108,97	650000	173,11	
		Summe:	6.108,97		173,11	6.282,08
0131	Materialverw. und Beschaffungsstelle	346100	203,85	650000	1,56	
		Summe:	203,85		1,56	205,41
0132	Kopierservice	346100	196,78	650000	0,39	
		Summe:	196,78		0,39	197,17
0141	Stadtrechnungshof	346100	259,29	650000	2,38	
		Summe:	259,29		2,38	261,67
0151	Presse	346100	87,46	650000	0,17	
		Summe:	87,46		0,17	87,63

Ausgewertet am: 27.02.2020

Währung: EUR

TA	Bezeichnung	TILGUNG		Zinsen und Gebühren		Gesamt
		POST	je POST	POST	je POST	
0152	Öffentlichkeitsarbeit	346100	1.048,38	650000	8,00	
		Summe:	1.048,38		8,00	1.056,38
0160	Elektronische Datenverarbeitung	346100	113.942,44	650000	964,33	
		Summe:	113.942,44		964,33	114.906,77
0201	Zivilrecht	346100	131,19	650000	0,26	
		Summe:	131,19		0,26	131,45
0220	Standesamt	346100	732,08	650000	7,58	
		Summe:	732,08		7,58	739,66
0231	Meldeservice	346100	3.406,59	650000	30,00	
		Summe:	3.406,59		30,00	3.436,59
0241	Wählerservice	346100	145,61	650000	1,11	
		Summe:	145,61		1,11	146,72
0290	Amtsgebäude	346100	20.850,13	650000	677,86	
		Summe:	20.850,13		677,86	21.527,99
0301	Büro des Stadtbaudirektors	346100	442,66	650000	2,98	
		Summe:	442,66		2,98	445,64
0302	Baurecht	346100	288,10	650000	2,64	
		Summe:	288,10		2,64	290,74
0304	Sachverständigendienst	346100	466,02	650000	3,15	
		Summe:	466,02		3,15	469,17
0311	Stadtplanung	346100	1.565,43	650000	11,17	
		Summe:	1.565,43		11,17	1.576,60

Ausgewertet am: 27.02.2020

Währung: EUR

TA	Bezeichnung	TILGUNG		Zinsen und Gebühren		Gesamt
		POST	je POST	POST	je POST	
0312	Verkehrsplanung	346100	1.847,51	650000	14,34	
		Summe:	1.847,51		14,34	1.861,85
0331	Hochbau	346100	951,04	650000	7,13	
		Summe:	951,04		7,13	958,17
0332	Maschinentechnischer- und elektrotechnischer Dienst	346100	371,69	650000	0,74	
		Summe:	371,69		0,74	372,43
0500	Bezirksverwaltung	346100	724,07	650000	5,69	
		Summe:	724,07		5,69	729,76
0501	Aufenthaltswesen	346100	493,51	650000	3,99	
		Summe:	493,51		3,99	497,50
0502	Gewerbe	346100	868,40	650000	7,55	
		Summe:	868,40		7,55	875,95
1192	Ordnungswache	346100	80,17	650000	0,16	
		Summe:	80,17		0,16	80,33
1330	Veterinärpolizei	346100	144,05	650000	1,32	
		Summe:	144,05		1,32	145,37
1630	Freiwillige Feuerwehr	346100	5.574,56	650000	164,07	
		Summe:	5.574,56		164,07	5.738,63
2021	Sportverwaltung	346100	291,29	650000	1,82	
		Summe:	291,29		1,82	293,11
2110	Volksschulen	346100	69.124,18	650000	2.148,42	
		Summe:	69.124,18		2.148,42	71.272,60

Ausgewertet am: 27.02.2020

Währung: EUR

TA	Bezeichnung	TILGUNG		Zinsen und Gebühren		Gesamt
		POST	je POST	POST	je POST	
2120	Neue Mittelschulen	346100	33.708,77	650000	861,02	
		Summe:	33.708,77		861,02	34.569,79
2122	Neue Mittelschule Lichtenegg - Kunstrasenplatz	346100	5.142,43	650000	171,13	
		Summe:	5.142,43		171,13	5.313,56
2130	Sonderschulen	346100	5.550,22	650000	183,06	
		Summe:	5.550,22		183,06	5.733,28
2140	Polytechnische Schulen	346100	2.883,06	650000	90,70	
		Summe:	2.883,06		90,70	2.973,76
2280	Berufsausbildung schulentlassener Jugendlicher	346100	23.821,79	650000	763,68	
		Summe:	23.821,79		763,68	24.585,47
2300	Förderung des Schulbetriebes	346100	24.062,35	650000	782,53	
		Summe:	24.062,35		782,53	24.844,88
2400	Kindergärten	346100	193.653,02	650000	6.289,65	
		Summe:	193.653,02		6.289,65	199.942,67
2491	Förderung privater Kindergärten	346100	72.747,85	650000	2.315,08	
		Summe:	72.747,85		2.315,08	75.062,93
2492	Kindergärten-Küche	346100	3.268,26	650000	101,04	
		Summe:	3.268,26		101,04	3.369,30
2500	Schülerhorte	346100	575,73	650000	17,76	
		Summe:	575,73		17,76	593,49
2591	Jugendförderung und Jugendbetreuung	346100	3.718,31	650000	107,14	
		Summe:	3.718,31		107,14	3.825,45

Ausgewertet am: 27.02.2020

Währung: EUR

TA	Bezeichnung	TILGUNG		Zinsen und Gebühren		Gesamt
		POST	je POST	POST	je POST	
2593	Jugendzentrum "Alter Schlachthof"	346100	1.032,42	650000	33,61	
		Summe:	1.032,42		33,61	1.066,03
2595	Jugendförd. u. Jugendbetr. - "Veranstalt."	346100	253,59	650000	7,82	
		Summe:	253,59		7,82	261,41
2620	Sportplätze	346100	623,70	650000	19,24	
		Summe:	623,70		19,24	642,94
2621	Sonstige Sportplätze	346100	121,79	650000	4,05	
		Summe:	121,79		4,05	125,84
2640	Eislaufplätze und -hallen	346100	8.062,38	650000	249,63	
		Summe:	8.062,38		249,63	8.312,01
2650	Tennisplätze und -hallen	346100	8.119,62	650000	270,20	
		Summe:	8.119,62		270,20	8.389,82
2692	Förderung von Einrichtungen	346100	18.086,45	650000	601,87	
		Summe:	18.086,45		601,87	18.688,32
2731	Stadtbücherei	346100	21.651,89	650000	684,94	
		Summe:	21.651,89		684,94	22.336,83
3001	Kulturaktivitäten	346100	174,73	650000	1,33	
		Summe:	174,73		1,33	176,06
3201	Musikschule	346100	47.821,65	650000	1.573,96	
		Summe:	47.821,65		1.573,96	49.395,61
3231	Stadttheater - Gebäude	346100	3.800,58	650000	117,89	
		Summe:	3.800,58		117,89	3.918,47

Ausgewertet am: 27.02.2020

Währung: EUR

TA	Bezeichnung	TILGUNG		Zinsen und Gebühren		Gesamt
		POST	je POST	POST	je POST	
3602	Burg-Museum	346100	740,22	650000	22,84	
		Summe:	740,22		22,84	763,06
3610	Nichtwissenschaftliche Archive	346100	19.247,91	650000	616,45	
		Summe:	19.247,91		616,45	19.864,36
3801	Medien Kultur Haus	346100	4.741,27	650000	156,86	
		Summe:	4.741,27		156,86	4.898,13
3900	Kirchliche Angelegenheiten	346100	10.854,06	650000	341,79	
		Summe:	10.854,06		341,79	11.195,85
4001	Soziale Hilfen	346100	1.403,67	650000	11,07	
		Summe:	1.403,67		11,07	1.414,74
4011	Kinder- und Jugendhilfe	346100	951,62	650000	8,78	
		Summe:	951,62		8,78	960,40
4110	Maßnahmen der allgem. Sozialhilfe	346100	142.354,92	650000	1.273,01	
		Summe:	142.354,92		1.273,01	143.627,93
4220	Tagesheimstätten	346100	1.295,38	650000	39,97	
		Summe:	1.295,38		39,97	1.335,35
4295	Mobile Altenhilfe	346100	1.656,52	650000	12,10	
		Summe:	1.656,52		12,10	1.668,62
5001	Sanitätsdienst	346100	696,19	650000	5,31	
		Summe:	696,19		5,31	701,50
5010	Umweltschutz	346100	144,05	650000	1,32	
		Summe:	144,05		1,32	145,37

Ausgewertet am: 27.02.2020

Währung: EUR

TA	Bezeichnung	TILGUNG		Zinsen und Gebühren		Gesamt
		POST	je POST	POST	je POST	
5122	Drogenberatungsstelle Circle	346100	174,73	650000	1,33	
		Summe:	174,73		1,33	176,06
5193	Sozialpsychische Beratungsdienste	346100	825,25	650000	19,48	
		Summe:	825,25		19,48	844,73
6001	Straßen- und Brückenbau	346100	1.150,31	650000	8,78	
		Summe:	1.150,31		8,78	1.159,09
6002	Wasserbau	346100	144,05	650000	1,32	
		Summe:	144,05		1,32	145,37
6120	Gemeindestraßen	346100	74.533,26	650000	2.373,38	
		Summe:	74.533,26		2.373,38	76.906,64
6160	Sonstige Straßen und Wege	346100	2.436,36	650000	78,42	
		Summe:	2.436,36		78,42	2.514,78
6171	Straßenmeisterei	346100	290,95	650000	9,68	
		Summe:	290,95		9,68	300,63
6390	Sonstige Einrichtungen und Maßnahmen	346100	16.503,96	650000	510,52	
		Summe:	16.503,96		510,52	17.014,48
6400	Einrichtungen u. Maßn. nach der StVO	346100	61.324,76	650000	1.746,52	
		Summe:	61.324,76		1.746,52	63.071,28
6491	Autobusbahnhof	346100	1.738,95	650000	57,87	
		Summe:	1.738,95		57,87	1.796,82
7820	Wirtschaftspolitische Maßnahmen	346100	62.765,86	650000	600,61	
		Summe:	62.765,86		600,61	63.366,47

Ausgewertet am: 27.02.2020

Währung: EUR

TA	Bezeichnung	TILGUNG		Zinsen und Gebühren		Gesamt
		POST	je POST	POST	je POST	
8140	Straßenreinigung	346100	189,46	650000	6,30	
		Summe:	189,46		6,30	195,76
8150	Park- u. Gartenanlagen, Kinderspielplätze	346100	16.581,41	650000	371,33	
		Summe:	16.581,41		371,33	16.952,74
8161	Öffentliche Beleuchtung und öffentliche Uhren	346100	9.616,62	650000	305,58	
		Summe:	9.616,62		305,58	9.922,20
8170	Friedhof	346100	5.268,63	650000	162,94	
		Summe:	5.268,63		162,94	5.431,57
8200	Zentrale Betriebsverwaltung	346100	230,48	650000	2,11	
		Summe:	230,48		2,11	232,59
8201	Werkstättenbetrieb	346100	1.529,19	650000	50,89	
		Summe:	1.529,19		50,89	1.580,08
8202	ZBG-Wechselpersonal	346100	663,10	650000	22,07	
		Summe:	663,10		22,07	685,17
8212	KFZ-Werkstätte	346100	209,76	650000	6,98	
		Summe:	209,76		6,98	216,74
8281	Wochen- und Jahrmärkte	346100	3.946,26	650000	125,91	
		Summe:	3.946,26		125,91	4.072,17
8301	Tiergarten Wels	346100	7.589,88	650000	242,68	
		Summe:	7.589,88		242,68	7.832,56
8310	Freibad	346100	6.250,86	650000	194,13	
		Summe:	6.250,86		194,13	6.444,99

Ausgewertet am: 27.02.2020

Währung: EUR

TA	Bezeichnung	TILGUNG		Zinsen und Gebühren		Gesamt
		POST	je POST	POST	je POST	
8460	Wohn- und Geschäftsgebäude	341000	64.120,10	650000	3.087,31	
		346100	14.846,36			
		Summe:	78.966,46		3.087,31	82.053,77
8521	Abfallabfuhr	346100	1.225,38	650000	39,37	
		Summe:	1.225,38		39,37	1.264,75
8591	Haus Leopold Spitzer	341000	1.996.494,93	650000	9.264,78	
		346100	7.795,51			
		Summe:	2.004.290,44		9.264,78	2.013.555,22
8592	Haus Neustadt	341000	135.223,37	650000	86.372,40	
		346100	7.750,98			
		Summe:	142.974,35		86.372,40	229.346,75
8593	Hallenbad	346100	5.954,39	650000	198,15	
		Summe:	5.954,39		198,15	6.152,54
8594	Haus Vogelweide	346100	1.070,85	650000	6,12	
		Summe:	1.070,85		6,12	1.076,97
8595	Haus Hans Sachs Straße	346100	122.732,78	650000	23.931,22	
		Summe:	122.732,78		23.931,22	146.664,00
8601	Stadtgärtnerei	346100	2.793,29	650000	89,33	
		Summe:	2.793,29		89,33	2.882,62
8942	Stadthalle	346100	2.253,19	650000	74,98	
		Summe:	2.253,19		74,98	2.328,17
9001	Finanzmanagement	346100	362,30	650000	3,01	
		Summe:	362,30		3,01	365,31

Ausgewertet am: 27.02.2020

Währung: EUR

TA	Bezeichnung	TILGUNG		Zinsen und Gebühren		Gesamt
		POST	je POST	POST	je POST	
9002	Stadtbuchhaltung	346100	571,92	650000	4,36	
		Summe:	571,92		4,36	576,28
9003	Steuerverwaltung	346100	437,00	650000	2,48	
		Summe:	437,00		2,48	439,48
9140	Beteiligungen	346100	1.030.095,25	650000	38.794,01	
		Summe:	1.030.095,25		38.794,01	1.068.889,26
Gesamtsumme:			4.567.013,59		190.793,63	4.757.807,22

Ausgewertet am: 27.02.2020

Nachweis über den Schuldendienst nach Gläubigern * Rechnungsabschluss 2019

Mandant: Stadt Wels

	Gesamthaushalt	davon: TA 85 bis 89
1. Finanzschulden aus Auslandsanleihen und Darlehen bei ausländischen Finanzunternehmungen (Kreditinstituten, Versicherungsgesellschaften und rechtlich selbstständigen Pensionskassen) und sonstigen Unternehmungen		
a) für den eigenen Haushalt	0,00	0,00
b) aus weitergegebenen Anleihen und Darlehen	0,00	0,00
2. Finanzschulden aus Inlandsanleihen und Darlehen bei inländischen Finanzunternehmungen (Kreditinstituten, Versicherungsgesellschaften und rechtlich selbstständigen Pensionskassen) und sonstigen Unternehmungen		
a) für den eigenen Haushalt	16.396.310,61	3.749.373,65
b) aus weitergegebenen Anleihen und Darlehen	0,00	0,00
3. Finanzschulden aus Darlehen von Trägern des öffentlichen Rechtes (Sektor Staat)		
a) Finanzschulden aus Darlehen von Bund, Bundesfonds und Bundeskammern	0,00	0,00
b) Finanzschulden aus Darlehen von Ländern, Landesfonds und Landeskammern	5.391.326,26	5.144.238,23
c) Finanzschulden aus Darlehen von Gemeinden, Gemeindeverbänden (ausgenommen Gemeindeverbände mit marktbestimmter Tätigkeit) und Gemeindefonds	0,00	0,00
d) Finanzschulden aus Darlehen von Sozialversicherungsträgern	0,00	0,00
4. Finanzschulden aus Darlehen von sonstigen Trägern des öffentlichen Rechtes		
a) für den eigenen Haushalt	0,00	0,00
b) aus weitergegebenen Darlehen	0,00	0,00
Gesamtsummen	<u>21.787.636,87</u>	<u>8.893.611,88</u>
	jeweils Stand per 31.12.2019	

Berechnung der öffentlichen Schulden nach Maastricht – Kriterien *) RA 2019

Währung: EUR

Stand am Jahresende 2019

1. Finanzschulden aus Auslandsanleihen und Darlehen bei ausländischen Kreditinstituten und sonstigen Unternehmungen für den eigenen Haushalt (Gesamthaushalt)	0,00
2. Finanzschulden aus Inlandsanleihen und Darlehen bei inländischen Kreditinstituten und sonstigen Unternehmungen für den eigenen Haushalt (Gesamthaushalt)	16.396.310,61
3. abzüglich Finanzschulden lt. Pkt. 1 und 2 in den Abschnitten 85 bis 89	- 3.749.373,65
ergibt Stand der öffentlichen Schulden	12.646.936,96

*) Bei der Ermittlung des öffentlichen Schuldenstandes als zweites fiskalisches Maastricht – Kriterium bleiben weitergegebene Anleihen und Darlehen sowie die den Abschnitten 85 bis 89 zugeschriebenen Finanzschulden und die Finanzschulden aus Darlehen von Trägern des öffentlichen Sektors unberücksichtigt.

Leasingfinanzierung

Diese Finanzierungsart stellt eine ähnliche Belastung wie die Aufwendungen für den Schuldendienst dar. Haushaltsrechtlich sind diese Aufwendungen als Mietkosten bzw. als Rücklagenbildung darzustellen. Folgende Leasingkosten sind gegeben:

<u>Bezeichnung</u>	<u>Jahresbelastung</u>	<u>Leasingbasis</u>	<u>Kapitalreste</u>	<u>Leasingdauer</u>	<u>Restlaufzeit</u>	<u>bis</u>
Immobilien						
HS Pernau	€ 440,89	€ 1.041.954,03	*1) € 0,00	13,0 Jahre	abgelaufen	30.11.2018
3fach Turnhalle Pernau	€ 352,59	€ 4.127.449,00	*2) € 0,00	15,0 Jahre	abgelaufen	30.11.2018
Traunsteg	€ 5.709,62	€ 238.929,06	*3) € 2.641,51	15,0 Jahre	0,7 Jahre	31.08.2020
Zwischensumme	€ 6.503,10					
Mobilien/KFZ						
KFZ-Leasing	€ 0,00					
Zwischensumme	€ 0,00					
Gesamtsumme	€ 6.503,10					

*1) Vertragsverlängerung um 13 Jahre. Ursprüngliche Leasingbasis vor Vertragsverlängerung = € 1.736.590,05.

*2) Endgültige Gesamtinvestitionskosten lt. Endabrechnung vom 7.3.2006 in Höhe von € 4.121.758,-- plus nachträglicher Rückzahlung Pönale in Höhe von € 5.691,--

*3) Gesamtinvestitionskosten = € 1.176.812,91 abzgl. Förderungen € 782.853,28 = € 393.959,63 abzgl. Werbeeinnahmen € 155.030,57 = Leasingbasis in Höhe von € 238.929,06. Die Leasingkosten werden zu je 50 % von der Gemeinde Thalheim und der Stadt Wels getragen.

NACHWEIS ÜBER DEN STAND DER NOCH NICHT FÄLLIGEN VERWALTUNGSSCHULDEN

NR.	BEZEICHNUNG	STAND ZU BEGINN DES FINANZJAHRES	ÄNDERUNGEN D. LFD. FINANZJAHRES		STAND AM ENDE DES FINANZJAHRES
			ZUGANG	ABGANG	
	A: SONSTIGE SCHULDEN				
1	Norikum Wohnungsbau GesmbH	8.399,41			8.399,41
2	Auinger Gustav und ME,Wels	33.500,00		33.500,00	0,00
3	Weiss Ulrich, Wels	922.506,73	2.702,54	51.320,66	873.888,61
4	Erbengemeinschaft Heidinger, Wels	3.438.558,76	31.905,54	92.239,42	3.378.224,88
5	Kleingewerbeförderung	444,43		434,43	10,00
6	Wirtschaftssubventionen nach der Subventionsordnung	15.000,00	24.998,40	33.748,40	6.250,00
7	Mietförderung 2015	5.133,00		5.133,00	0,00
8	Altstadt- und Wirtschaftsförderung 2016 (Ermessen)	98.567,68	143.047,00	78.941,49	162.673,19
9	Altstadt- und Wirtschaftsförderung 2017 (Pflicht)	200.000,00			200.000,00
10	OÖ Energiesparverband (Fördervertrag 2019 - 2023)	180.000,00	45.000,00	45.000,00	180.000,00
11	eww ag (Unterführung Neustadt)	6.635,44		3.535,20	3.100,24
12	Holding Wels Immobilien GmbH & Co KG				
12A	Gesellschafterzuschuss	45.982,85		45.815,29	167,56
12B	TH Vogelweide	1.164.239,29			1.164.239,29
12C	VS Mauth	4.320.013,17		336.201,74	3.983.811,43
12D	Generalsanierung Herminenhof	4.167.599,38		309.718,98	3.857.880,40
12E	Herminenhof Dachgeschoßausbau	148.254,81			148.254,81
12F	Generalsanierung VS 11 Lichtenegg	767.440,65			767.440,65
12G	NMS 8 Lichtenegg	3.555.504,82		316.314,38	3.239.190,44
12H	VS 2 und NMS 1 Stadtmitte	6.201.506,03	6.649,21	367.198,15	5.840.957,09
13	RSW Radsport Wels	198.000,00		49.500,00	148.500,00
14	Verein Turnhalle Wels	55.000,00			55.000,00
15	Gemeinnützige Welser Heimstättengenossenschaft mbH (Sanierung Wohnhausanlage für Senioren - Hochpointstraße 15)	1.054.664,66		74.835,34	979.829,32
16	WSG Gemeinnützige Wohn- und Siedlergemeinschaft regGenmbH	5.097,92		5.097,92	0,00
17	Gemeinnützige Landeswohnungsgenossenschaft für OÖ (LAWOG)	552,02		552,02	0,00
18	Gemeinnützige Welser Heimstättengenossenschaft mbH (Wohnungskostenförderungsrichtlinien)	13.095,40		13.095,40	0,00
	ZWISCHENSUMME A	26.605.696,45	254.302,69	1.862.181,82	24.997.817,32

NACHWEIS ÜBER DEN STAND DER NOCH NICHT FÄLLIGEN VERWALTUNGSSCHULDEN

NR.	BEZEICHNUNG	STAND ZU BEGINN DES FINANZJAHRES	ÄNDERUNGEN D. LFD. FINANZJAHRES		STAND AM ENDE DES FINANZJAHRES
			ZUGANG	ABGANG	
19	Erste gemeinnützige Wohnungsgesellschaft Heimstätte Gesellschaft m.b.H. (nachträglicher Liffeinbau)	142.163,00		10.154,50	132.008,50
20	WSG Gemeinnützige Wohn- und Siedlergemeinschaft regGenmbH (nachträglicher Liffeinbau)	216.841,12		14.954,56	201.886,56
21	Gemeinnützige Landeswohnungsgenossenschaft für OÖ (LAWOG) (nachträglicher Liffeinbau)	394.551,00		26.303,40	368.247,60
22	Gemeinnützige Landeswohnungsgenossenschaft für OÖ (LAWOG) (nachträglicher Liffeinbau)	59.467,80		5.768,10	53.699,70
23	Gemeinnützige Welser Heimstättengenossenschaft mbH (nachträglicher Liffeinbau)	755.240,99		59.997,42	695.243,57
24	A.GON Theater GmbH	11.388,00		11.388,00	0,00
25	S.Fischer Verlag	1.845,00		1.845,00	0,00
26	Freies Landestheater Bayern	10.000,00		10.000,00	0,00
27	Konzertdirektion Landgraf	17.350,00		17.350,00	0,00
28	New Metropol Concerts GmbH	4.950,00		4.950,00	0,00
29	Schaubühne Wien, Marcus Strahl	3.600,00		3.600,00	0,00
30	Schauspielhaus Salzburg	12.686,46		12.686,46	0,00
31	Thomas Sessler Verlag	840,00		840,00	0,00
32	Auner Quartett	3.200,00		3.200,00	0,00
33	Austrian Baroque Company	3.000,00		3.000,00	0,00
34	L'ORFEO Barock Orchester	10.000,00		10.000,00	0,00
35	Opus 3	2.400,00		2.400,00	0,00
36	Wiener Concert-Verein	11.000,00		11.000,00	0,00
37	Württembergische Philharmonie Reutlingen	12.000,00		12.000,00	0,00
38	Bukowski Boris	1.200,00		1.200,00	0,00
39	Christoph & Lollo	1.500,00		1.500,00	0,00
40	Junges Theater Wels	2.000,00		2.000,00	0,00
41	Martin Frank	800,00		800,00	0,00
42	Pichler Wolfgang	885,00		885,00	0,00
43	Spörk Christof	1.300,00		1.300,00	0,00
44	Zentrale OG	1.000,00		1.000,00	0,00
45	Land OÖ (Weiterleitung Zuschüsse)	1.818.400,00		1.818.400,00	0,00
	ZWISCHENSUMME A	30.105.304,82	254.302,69	3.910.704,26	26.448.903,25

NACHWEIS ÜBER DEN STAND DER NOCH NICHT FÄLLIGEN VERWALTUNGSSCHULDEN

NR.	BEZEICHNUNG	STAND ZU BEGINN DES FINANZJAHRES	ÄNDERUNGEN D. LFD. FINANZJAHRES		STAND AM ENDE DES FINANZJAHRES
			ZUGANG	ABGANG	
	B: LEIBRENTEN				
1	Brunner Josef	26.300,00	25.568,18	25.568,18	26.300,00
	ZWISCHENSUMME B	26.300,00	25.568,18	25.568,18	26.300,00
	C: SONDERWOHNBAUPROGRAMM 1)				
1	WSG Gemeinnützige Wohn- und Siedlergemeinschaft regGenmbH	423.543,27		296.741,66	126.801,61
2	Gemeinnützige Welser Heimstättengenossenschaft mbH	195.070,02		195.070,02	0,00
3	Familie, Linz	271.011,46		83.092,52	187.918,94
	ZWISCHENSUMME C	889.624,75	0,00	574.904,20	314.720,55
	D: LEASING - KAPITALRESTE				
1	Impulsleasing	7.883,24		5.241,73	2.641,51
	ZWISCHENSUMME D	7.883,24	0,00	5.241,73	2.641,51
	ENDSUMME	31.029.112,81	279.870,87	4.516.418,37	26.792.565,31

1) Die Berechnung der einzelnen Gesamtbelastungen erfolgte zu verschiedenen Zeitpunkten und mit unterschiedlichen Zinssätzen. Die genauen Verwaltungsschulden sind jeweils abhängig von der aktuellen Sekundärmarktrendite.

NACHWEIS ÜBER DEN STAND DER NOCH NICHT FÄLLIGEN VERWALTUNGS- UND DARLEHENSFORDERUNGEN

NR.	BEZEICHNUNG	STAND ZU BEGINN D.FINANZJAHRES	ÄNDERUNGEN D.LFD.FINANZJAHRES		STAND AM ENDE D.FINANZJAHRES
			ZUGANG	ABGANG	
VERWALTUNGSFORDERUNGEN:					
1	Diverse Förderungsnehmer - Mietförderung 2015	5.251,80			5.251,80
2	Gemeinnützige Landeswohnungsgenossenschaft für OÖ (LAWOG)	9.592,85		1.598,80	7.994,05
3	Vereinszentrum Herminenhof	3.267,85	3.016,00		6.283,85
4	Land OÖ; Zuschüsse *)	7.302.000,00		6.971.200,00	330.800,00
5	3F Sozial- und Friedensprojektentwicklungs gemeinnützige GmbH (Da Vinci)	0,00	50.000,00		50.000,00
6	Welios Betriebs-GmbH	100.137,14		77.010,98	23.126,16
	Zwischensumme Verwaltungsforderungen	7.420.249,64	53.016,00	7.049.809,78	423.455,86
DARLEHENSFORDERUNGEN:					
1	Gehaltsvorschüsse	81.678,16	56.330,00	40.920,89	97.087,27
2	Gemeinnützige Welser Heimstättengenossenschaft mbH	555.883,45		19.047,62	536.835,83
3	eww ag (Barvorlage)	15.000.000,00			15.000.000,00
	Zwischensumme Darlehensforderungen	15.637.561,61	56.330,00	59.968,51	15.633.923,10
	GESAMTSUMME	23.057.811,25	109.346,00	7.109.778,29	16.057.378,96

*) Korrektur im Hinblick auf VRV 2015.

**NACHWEIS DER AM SCHLUSS DES FINANZJAHRES 2019 OFFENEN AUF-
TRÄGE (VORBELASTUNGEN) UND ANFORDERUNGEN (VERGÜTUNGEN)**

ORDENTLICHER HAUSHALT	€ 2,208.350,27
AUSSERORDENTLICHER HAUSHALT	€ <u>15,853.826,14</u>
SUMME	€ 18,062.176,41

Ab dem Finanzjahr 1986 wird auf den Auslaufmonat verzichtet

NACHWEIS ÜBER DEN STAND AN BETEILIGUNGEN UND WERTPAPIEREN

NR.	BEZEICHNUNG	STAND ZU BEGINN D.FINANZJAHRES	ÄNDERUNGEN LFD.FINANZJAHR		STAND AM ENDE D.FINANZJAHRES
			ZUGANG	ABGANG	
	BETEILIGUNGEN:				
1	eww ag	5.390.000,00			5.390.000,00
2	EBS Wohnungsgesellschaft mbH Linz	72,67			72,67
3	Gemeinnützige Welser Heimstättengenossenschaft mbH	11.225.670,20			11.225.670,20
4	Lagerhaus-Genossenschaft OÖ Mitte reg.Gen.m.b.H.	15,00			15,00
5	Gemeinnützige Landeswohnungsgenossenschaft für OÖ (LAWOG)	1.133.433,99			1.133.433,99
6	Volkskredit Verwaltungsgenossenschaft reg.Gen.m.b.H. Linz	80,00			80,00
7	Gemeinnützige Wohnungsgenossenschaft Lebensräume reg.Gen.m.b.H., Linz	110,00			110,00
8	Wels Betriebsansiedelungs-GmbH (WBA)	36.336,42			36.336,42
9	Gemeinnützige Oberösterreichische Wohn- und Siedlergemeinschaft reg.Gen.m.b.H., Linz	220,00		220,00	0,00
10	Holding Wels GmbH	5.000.000,00			5.000.000,00
11	Holding Wels Immobilien GmbH & Co KG	1.000,00			1.000,00
12	Bestattung der Stadt Wels GmbH	196.000,00			196.000,00
13	Wels Marketing & Touristik GmbH	36.336,42			36.336,42
14	Bezirksabfallverbände Holding GmbH	14.534,57			14.534,57
15	OÖ BAV AbfallbehandlungsgmbH	3.690,00			3.690,00
16	Volksbank Schärding Wels Holding eG	8,00			8,00
17	Welios Betriebs-GmbH	100.000,00			100.000,00
18	Kletterhalle Wels Betriebsgesellschaft mbH	350,00			350,00
19	FH OÖ Management GmbH	175,00			175,00
	GESAMTSUMME	23.138.032,27	0,00	220,00	23.137.812,27

Direkte und indirekte Beteiligungen der Stadt Wels
Stand 31.12.2019

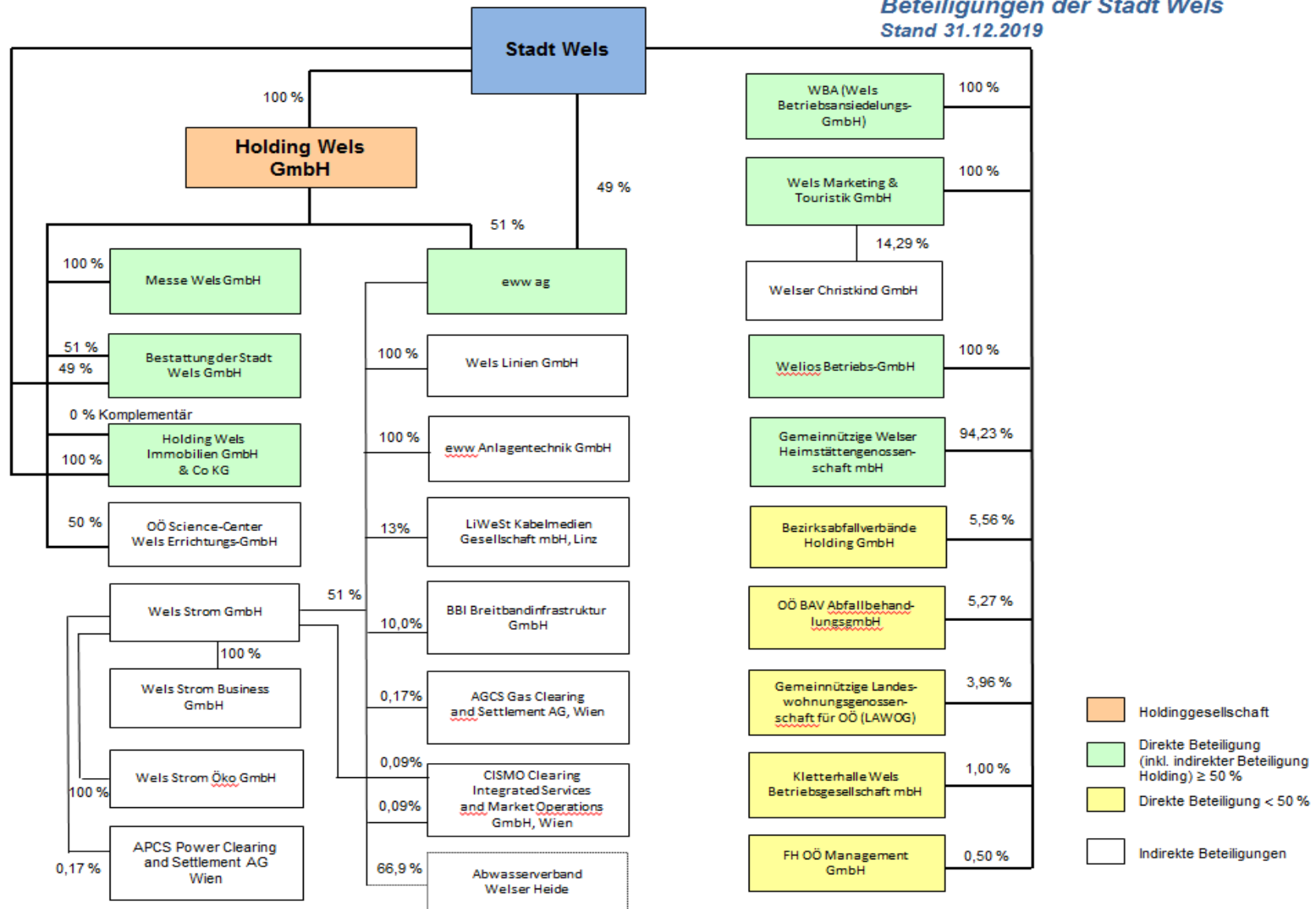

- Holdinggesellschaft
- Direkte Beteiligung (inkl. indirekter Beteiligung Holding) ≥ 50 %
- Direkte Beteiligung < 50 %
- Indirekte Beteiligungen

NACHWEIS DES STANDES AN HAFTUNGEN (VERPFLICHTUNGEN AUS BÜRGCHAFTS- UND GEWÄHRsverTRÄGEN)

NR.	BEZEICHNUNG	URSPRÜNGLICHE HAFTUNGSSUMME	STAND ZU BEGINN DES RJ 2019	ÄNDERUNGEN LFD. RJ		STAND AM ENDE DES RJ 2019	Ausnutzungs- grad in %
				ZUGANG	ABGANG		
	AWV "Welser Heide": HAFTUNG FÜR EIN DARLEHEN BEIM WASSERWIRTSCHAFTSFONDS						
1	BAUABSCHNITT 01	8.286.646,51	619.539,99		135.215,25	484.324,74	5,84%
2	ausgelaufen	0,00	0,00		0,00	0,00	
3	BAUABSCHNITT 03	629.992,54	121.932,31		18.248,13	103.684,18	16,46%
4	BAUABSCHNITT 04	1.502.435,62	443.426,37		42.389,64	401.036,73	26,69%
5	BAUABSCHNITT 05	790.805,43	244.480,22		22.202,27	222.277,95	28,11%
6	ausgelaufen	0,00	0,00		0,00	0,00	
7	BAUABSCHNITT 07	387.067,44	130.084,59		10.728,72	119.355,87	30,84%
	(SAMMLER NIEDERTHAN)						
8	BAUABSCHNITT 07	2.298.861,35	763.919,73		63.004,26	700.915,47	30,49%
9	BAUABSCHNITT 08	135.194,58	10.873,87		5.410,04	5.463,83	4,04%
10	BAUABSCHNITT 09	1.846.554,36	755.786,16		50.554,65	705.231,51	38,19%
11	BAUABSCHNITT 10	1.200.264,53	430.054,06		32.476,55	397.577,51	33,12%
12	BAUABSCHNITT 11	3.492.293,05	1.355.457,24		94.264,90	1.261.192,34	36,11%
13	BAUABSCHNITT 12	1.118.161,00	485.871,94		30.191,31	455.680,63	40,75%
14	BAUABSCHNITT 13	2.327.638,21	939.074,52		62.814,82	876.259,70	37,65%
15	BAUABSCHNITT 14	989.876,67	406.796,75		27.221,08	379.575,67	38,35%
	HAFTUNG FÜR BANKDARLEHEN						
16	BAUABSCHNITT 17 FÖRDERDARLEHENSANTEIL	429.893,04	146.930,01		26.232,78	120.697,23	28,08%
17	BAUABSCHNITT 17 SONSTIGER FREMDMITTELANTEIL	26.167,58	8.991,55		1.605,35	7.386,20	28,23%
18	BAUABSCHNITT 17/2	350.737,56	145.718,37		26.045,84	119.672,53	34,12%
	ZWISCHENSUMME	25.812.589,47	7.008.937,68	0,00	648.605,59	6.360.332,09	

NACHWEIS DES STANDES AN HAFTUNGEN (VERPFLICHTUNGEN AUS BÜRGSCHAFTS- UND GEWÄHRVERTRÄGEN)

NR.	BEZEICHNUNG	URSPRÜNGLICHE HAFTUNGSSUMME	STAND ZU BEGINN DES RJ 2019	ÄNDERUNGEN LFD. RJ		STAND AM ENDE DES RJ 2019	Ausnutzungs- grad in %
				ZUGANG	ABGANG		
	ÜBERTRAG	25.812.589,47	7.008.937,68	0,00	648.605,59	6.360.332,09	
	eww ag: HAFTUNG FÜR SCHULDÜBERNAHME WASSERWIRTSCHAFTSFONDS- DARLEHEN (WASSERLEITUNG) FÜR						
19	ausgelaufen	0,00	0,00		0,00	0,00	
20	ausgelaufen	0,00	0,00		0,00	0,00	
21	ausgelaufen	0,00	0,00		0,00	0,00	
22	BAUABSCHNITT 09	2.110.855,14	59.761,19		59.761,19	0,00	0,00%
23	BAUABSCHNITT 10	1.371.699,74	243.263,27		59.012,62	184.250,65	13,43%
24	BAUABSCHNITT 11	1.000.050,87	143.066,37		20.823,74	122.242,63	12,22%
	HAFTUNG FÜR SCHULDÜBERNAHME WASSERWIRTSCHAFTSFONDS- DARLEHEN (KANAL) FÜR						
25	ausgelaufen	0,00	0,00		0,00	0,00	
26	BAUABSCHNITT 06	1.768.838,32	79.801,55		12.972,33	66.829,22	3,78%
27	ausgelaufen	0,00	0,00		0,00	0,00	
28	BAUABSCHNITT 08	1.598.802,35	148.049,25		72.937,48	75.111,77	4,70%
29	BAUABSCHNITT 09	2.278.293,35	283.887,84		92.752,47	191.135,37	8,39%
30	BAUABSCHNITT 10	3.957.035,82	910.438,48		158.209,35	752.229,13	19,01%
31	Haftung für Betriebsvereinbarung vom 12.07.1982 *)						
32	Allg. Sparkasse OÖ Bank AG: HAFTUNG FÜR DIE ERFÜLLUNG DER PENSIONSVERPFLICHTUNGEN FÜR MITARBEITER DER EHEM. SPK WELS	6.831.107,68	10.414.501,00	658.294,00		11.072.795,00	162,09%
	ZWISCHENSUMME	46.729.272,74	19.291.706,63	658.294,00	1.125.074,77	18.824.925,86	

NACHWEIS DES STANDES AN HAFTUNGEN (VERPFLICHTUNGEN AUS BÜRGSCHAFTS- UND GEWÄHRVERTRÄGEN)

NR.	BEZEICHNUNG	URSPRÜNGLICHE HAFTUNGSSUMME	STAND ZU BEGINN DES RJ 2019	ÄNDERUNGEN LFD. RJ		STAND AM ENDE DES RJ 2019	Ausnutzungs- grad in %
				ZUGANG	ABGANG		
	ÜBERTRAG	46.729.272,74	19.291.706,63	658.294,00	1.125.074,77	18.824.925,86	
	 Holding Wels GmbH: Haftung für Darlehensaufnahmen						
33	ausgelaufen	0,00	0,00			0,00	
34	ausgelaufen	0,00	0,00			0,00	
35	bei Allg. Sparkasse OÖ Bank AG	8.000.000,00	4.562.351,45		536.502,57	4.025.848,88	50,32%
36	bei Allg. Sparkasse OÖ Bank AG	8.000.000,00	3.979.073,38		542.860,36	3.436.213,02	42,95%
37	bei Allg. Sparkasse OÖ Bank AG	5.000.000,00	4.170.731,15		219.266,62	3.951.464,53	79,03%
	 AVE Österreich GmbH: vormals Energie AG Oberösterreich						
38	Haftung für Reststoffdeponie Schießstätte	3.000.000,00	3.000.000,00			3.000.000,00	100,00%
	 ASKÖ/Union FC Wels: Haftung für Darlehensaufnahmen						
39	ausgelaufen	0,00	0,00			0,00	
40	bei Allg. Sparkasse OÖ Bank AG	85.919,69	42.252,76		5.851,95	36.400,81	42,37%
	 Holding Wels Immobilien GmbH & Co KG: Haftung für Darlehen						
41	ausgelaufen	0,00	0,00			0,00	
42	bei Allg. Sparkasse OÖ Bank AG	13.200.000,00	8.981.432,79		645.920,72	8.335.512,07	63,15%
43	bei Raiffeisenbank Wels reg. GenmbH	3.528.000,00	1.273.191,93		298.638,85	974.553,08	27,62%
44	bei Allg. Sparkasse OÖ Bank AG	4.700.000,00	3.503.087,19		316.314,38	3.186.772,81	67,80%
	 ZWISCHENSUMME	92.243.192,43	48.803.827,28	658.294,00	3.690.430,22	45.771.691,06	

NACHWEIS DES STANDES AN HAFTUNGEN (VERPFLICHTUNGEN AUS BÜRGSCHAFTS- UND GEWÄHRsverTRÄGEN)

NR.	BEZEICHNUNG	URSPRÜNGLICHE HAFTUNGSSUMME	STAND ZU BEGINN DES RJ 2019	ÄNDERUNGEN LFD. RJ		STAND AM ENDE DES RJ 2019	Ausnutzungs- grad in %
				ZUGANG	ABGANG		
	ÜBERTRAG	92.243.192,43	48.803.827,28	658.294,00	3.690.430,22	45.771.691,06	
	WBA (Wels Betriebsansiedelungs- GmbH)						
45	bei Allg. Sparkasse OÖ Bank AG	10.343.589,47	6.208.991,46		362.188,90	5.846.802,56	56,53%
	GESAMTSUMME	102.586.781,90	55.012.818,74	658.294,00	4.052.619,12	51.618.493,62	50,32%

Anmerkung zu den Haftung Nr. 1 - 18:

Änderung Kostenaufteilungsschlüssel ab 1.1.2015
zu Nr. 1: Änderung Aufteilungsschlüssel (AWV/OKA) ab 01.01.2019

Anmerkung zu Haftung Nr. 23:

Ursprüngliche Haftung für BA 10 vom 19.02.1990 lautet auf EUR 1.258.039,43 (ATS 17.311.000,00) und wurde mit Haftungserklärung vom 12.07.1999 u, EUR 113.660,31 (ATS 1.564.000,00) erhöht.

*) Erläuterung zu Haftung Nr. 31:

Auf Grundlage der Betriebsvereinbarung vom 12.07.1982, abgeschlossen zwischen eww ag, Betriebsausschuss der eww ag und der Stadt Wels, wird seitens der Stadt Wels die Haftung für kollektivertragliche und vertragliche Ansprüche aus Dienstverhältnissen übernommen. Eine monetäre Bewertung dieser Haftung ist nicht möglich.

Anmerkung zu Haftung Nr. 38:

Ursprüngliche Haftung vom 17.12.2007 lautet auf EUR 6.000.000,00 (Ende 31.12.2014) wurde mit Haftungserklärung vom 06.05.2015 auf EUR 3.000.000,00 weitergeführt.

Rechnungsabschluss der Stadt Wels 2019

N a c h w e i s

Vergütungen - Ordentlicher Haushalt

Kenn- ziffer	Bezeichnung	Einnahmen EUR	Ausgaben EUR
1.0000.457205.1	Vergütung für Fotokopien (2.0132.807105.9)		36.668,66
617205.8	Verg. Inst. halt. Fahrz. d. eig. KFZ-Werkst. (2.8212.810405.0)		34,00
728505.7	Vergütung für Leistungen d. PKS (2.0132.810105.4)		247,53
729135.2	Vergütung f. Leistungen v. Werkst. Bet. (2.8201.810305.5)		861,00
729305.1	Vergütung Kosten KFZ-Werkstätte (2.8212.810205.4)		150,00
729505.6	Vergüt. f. Personalbeist. v. Werkst. Bet. (2.8201.810305.5)		1.506,00
1.0101.457205.7	Vergütung für Fotokopien (2.0132.807105.9)		2.267,61
725105.5	Vergütung für Bibliothekserfordernisse (2.0132.810105.4)		75,00
729135.8	Vergütung f. Leistungen v. Werkst. Bet. (2.8201.810305.5)		105,75
1.0102.457205.5	Vergütung für Fotokopien (2.0132.807105.9)		39,40
1.0103.457205.3	Vergütung für Fotokopien (2.0132.807105.9)		208,36
725105.1	Vergütung für Bibliothekserfordernisse (2.0132.810105.4)		257,90
1.0104.614305.9	Verg. f. Inst. v. Geb.-Haustechniker (2.0290.810305.6)		87,00
728205.4	Vergüt. f. Reinigung (2.0123.810305.9)		3.213,00
1.0105.457205.8	Vergütung für Fotokopien (2.0132.807105.9)		1.090,11
729135.9	Vergütung f. Leistungen v. Werkst. Bet. (2.8201.810305.5)		887,25
1.0106.457205.6	Vergütung für Fotokopien (2.0132.807105.9)		2.217,79
1.0107.457205.4	Vergütung für Fotokopien (2.0132.807105.9)		3.574,34
1.0111.457205.6	Vergütung für Fotokopien (2.0132.807105.9)		6.884,25
1.0120.617205.4	Verg. Inst. halt. Fahrz. d. eig. KFZ-Werkst. (2.8212.810405.0)		511,00
729205.9	Vergütung Kosten KFZ-Werkstätte (2.8212.810205.4)		354,50
729605.0	Vergüt. f. Personalbeist. v. Werkst. Bet. (2.8201.810305.5)		4.146,50
1.0121.457205.5	Vergütung für Fotokopien (2.0132.807105.9)		96,80
725105.3	Vergütung für Bibliothekserfordernisse (2.0132.810105.4)		31,00
1.0122.457205.3	Vergütung für Fotokopien (2.0132.807105.9)		463,06
1.0123.457205.1	Vergütung für Fotokopien (2.0132.807105.9)		357,54
729135.2	Vergütung f. Leistungen v. Werkst. Bet. (2.8201.810305.5)		2.819,50
1.0124.457205.9	Vergütung für Fotokopien (2.0132.807105.9)		176,25
1.0132.457205.2	Vergütung für Fotokopien (2.0132.807105.9)		1,48
1.0133.729135.1	Vergütung f. Leistungen v. Werkst. Bet. (2.8201.810305.5)		3.198,25
1.0141.457205.3	Vergütung für Fotokopien (2.0132.807105.9)		189,04
1.0151.457205.2	Vergütung für Fotokopien (2.0132.807105.9)		969,54
725105.0	Vergütung für Bibliothekserfordernisse (2.0132.810105.4)		37,50
1.0152.457205.0	Vergütung für Fotokopien (2.0132.807105.9)		4.752,72
728505.6	Vergütung für Leistungen d. PKS (2.0132.810105.4)		810,00
729105.4	Vergütung f. Leistungen v. Stag (2.8601.810105.0)		77,63
729135.1	Vergütung f. Leistungen v. Werkst. Bet. (2.8201.810305.5)		211,50
729205.2	Vergütung f. Leistungen v. Abfallabfuhr (2.8521.810305.6)		171,00
1.0160.457205.3	Vergütung für Fotokopien (2.0132.807105.9)		206,06
729135.4	Vergütung f. Leistungen v. Werkst. Bet. (2.8201.810305.5)		454,25
1.0190.700105.7	Vergütung für Mieten (2.8942.824605.1)		11.558,92
700205.5	Vergütung für Mieten (2.8944.824405.2)		16.037,64
700405.1	Vergütung für Mieten (2.3231.824105.5)		800,00
700505.8	Vergütung für Mieten (2.2700.824505.1)		1.360,00
729105.4	Vergüt. Serviceleistungen Werkstättenb. (2.8201.810305.5)		1.704,00
729205.2	Vergüt. Serviceleistungen Stadtgärtn. (2.8601.810105.0)		4.021,05
729305.0	Vergüt. Serviceleistungen Abfallabfuhr (2.8521.810605.9)		2.259,43

Rechnungsabschluss der Stadt Wels 2019

N a c h w e i s

Vergütungen - Ordentlicher Haushalt

Kenn- ziffer	Bezeichnung	Einnahmen EUR	Ausgaben EUR
	729705.1 Vergüt.Serviceleistungen Strm.(2.6171.810105.6)		4.319,30
1.0201.	457205.5 Vergütung für Fotokopien (2.0132.807105.9)		379,66
1.0220.	457205.5 Vergütung für Fotokopien (2.0132.807105.9)		1.734,66
	700105.2 Vergütung für Mieten (2.3602.824105.7)		8.155,80
	729135.6 Vergütung f. Leistungen v. Werkst.Bet.(2.8201.810305.5)		462,00
1.0231.	457205.2 Vergütung für Fotokopien (2.0132.807105.9)		2.158,73
1.0241.	457205.1 Vergütung für Fotokopien (2.0132.807105.9)		21.094,57
	729105.5 Vergütung f. Leistungen v. Stag (2.8601.810105.0)		168,88
	729135.2 Vergütung f. Leistungen v. Werkst.Bet.(2.8201.810305.5)		20.629,00
	729205.3 Vergütung f. Leistungen v. Strm.(2.6171.810105.6)		949,40
1.0290.	010205.8 Adaptierung Objekt "Greif-Stadttheater"(2.8201.810305.5)		4.280,00
	457205.8 Vergütung für Fotokopien (2.0132.807105.9)		1.102,37
	610105.4 Vergüt.Instandh.Grund u.Boden d.Stg.(2.8601.810105.0)		18.217,94
	610205.2 Vergüt.Instandh.Grund u.Boden d.Strm. (2.6171.810105.6)		5.914,80
	610305.0 Verg.Inst.v.Grund u.Boden d.Werkst.(2.8201.810305.5)		45,00
	613205.9 Vergüt.f.Instandhalt.v.Grundstückse.(2.8201.810305.5)		866,83
	614105.0 Vergüt.f.Instandhaltung v.Gebäuden (2.6171.810105.6)		22,78
	614605.9 Vergüt.f.Instandhaltung v.Gebäuden (2.8201.810305.5)		48.049,09
	618105.6 Verg.f.Instandh.v.sonstigen Anlagen (2.8201.810305.5)		354,00
	728205.1 Vergüt.f.Reinigung (2.0123.810305.9)		377.762,86
	729105.2 Vergütung für Winterdienst (2.8140.817105.2)		16.976,81
	729135.9 Vergütung f. Leistungen v. Werkst.Bet.(2.8201.810305.5)		35.058,62
	729205.0 Vergüt.f.Personalbeist.v.StrM (2.6171.810105.6)		35,33
	729305.8 Vergüt.f.Personalbeist.v.StaG (2.8601.810105.0)		136,45
1.0301.	457205.3 Vergütung für Fotokopien (2.0132.807105.9)		86,70
	729135.4 Vergütung f. Leistungen v. Werkst.Bet.(2.8201.810305.5)		399,00
1.0302.	457205.1 Vergütung für Fotokopien (2.0132.807105.9)		320,92
	729135.2 Vergütung f. Leistungen v. Werkst.Bet.(2.8201.810305.5)		64,62
1.0303.	457205.9 Vergütung für Fotokopien (2.0132.807105.9)		48,50
1.0304.	457205.7 Vergütung für Fotokopien (2.0132.807105.9)		61,00
1.0311.	457205.2 Vergütung für Fotokopien (2.0132.807105.9)		1.237,88
	729135.3 Vergütung f. Leistungen v. Werkst.Bet.(2.8201.810305.5)		317,62
1.0312.	457205.0 Vergütung für Fotokopien (2.0132.807105.9)		53,00
	729105.4 Vergüt.f.Personalbeist.v.Abfallabfuhr (2.8521.817105.3)		693,00
1.0331.	457205.0 Vergütung für Fotokopien (2.0132.807105.9)		240,41
	729135.1 Vergütung f. Leistungen v. Werkst.Bet.(2.8201.810305.5)		36,00
1.0332.	457205.8 Vergütung für Fotokopien (2.0132.807105.9)		72,00
1.0500.	457205.0 Vergütung für Fotokopien (2.0132.807105.9)		291,66
1.0501.	457205.8 Vergütung für Fotokopien (2.0132.807105.9)		1.252,74
	610105.4 Vergüt.Instandh.Grund u.Boden d.Stg.(2.8601.810105.0)		58,80
	614105.0 Vergüt.f.Instandhaltung v.Gebäuden (2.6171.810105.6)		0,86
	614605.9 Vergüt.f.Instandhaltung v.Gebäuden (2.8201.810305.5)		523,77
	728205.1 Vergüt.f.Reinigung (2.0123.810305.9)		2.930,75
	729135.9 Vergütung f. Leistungen v. Werkst.Bet.(2.8201.810305.5)		394,50
1.0502.	457205.6 Vergütung für Fotokopien (2.0132.807105.9)		38,00
1.0503.	457205.4 Vergütung für Fotokopien (2.0132.807105.9)		91,00
1.0505.	457205.9 Vergütung für Fotokopien (2.0132.807105.9)		6,80

Rechnungsabschluss der Stadt Wels 2019

N a c h w e i s
Vergütungen - Ordentlicher Haushalt

Kenn- ziffer	Bezeichnung	Einnahmen EUR	Ausgaben EUR
1.0911.457205.9	Vergütung für Fotokopien (2.0132.807105.9)		5.149,51
729135.0	Vergütung f. Leistungen v. Werkst.Bet.(2.8201.810305.5)		306,00
1.0940.700105.5	Vergütung für Mieten (2.8942.824705.9)		2.166,60
729105.2	Vergüt.Serviceleistungen Stadtgärtn. (2.8601.810105.0)		121,63
1.0991.457205.1	Vergütung für Fotokopien (2.0132.807105.9)		11.829,32
617205.8	Verg.Inst.halt.Fahrz.d.eig.KFZ-Werkst.(2.8212.810405.0)		186,75
729305.1	Vergüt.f.Personalbeist.v.Werkst.Bet.(2.8201.810305.5)		2.217,50
729405.9	Vergütung der Kosten KFZ-Werkstätte (2.8212.810205.4)		157,00
729505.6	Vergüt.f.Personalbeist.v.Stag.(2.8601.810105.0)		3.556,13
1.0992.457205.9	Vergütung für Fotokopien (2.0132.807105.9)		20,40
1.1192.457205.5	Vergütung für Fotokopien (2.0132.807105.9)		60,00
617205.2	Verg.Inst.halt.Fahrz.d.eig.KFZ-Werkst.(2.8212.810405.0)		99,50
729105.9	Vergütung Kosten KFZ-Werkstätte (2.8212.810205.4)		773,00
1.1330.457205.1	Vergütung für Fotokopien (2.0132.807105.9)		31,12
1.1391.729105.7	Vergütung f. Leistungen v.Werkst.Bet.(2.8201.810305.5)		2.846,75
729135.4	Vergütung f. Leistungen v. Werkst.Bet.(2.8201.810305.5)		388,00
729305.3	Vergütung f. Leistungen v.Stag.(2.8601.810105.0)		1.287,63
729405.1	Vergütung f. Leistungen v.Strm.(2.6171.810105.6)		75,00
1.1630.457205.4	Vergütung für Fotokopien (2.0132.807105.9)		1.445,34
610105.0	Vergüt.Instandh.Grund u.Boden d.Stg.(2.8601.810105.0)		248,27
613205.5	Vergüt.f.Instandhalt.v.Grundstückse.(2.6171.810105.6)		418,00
614105.6	Vergüt.f.Instandhaltung v.Gebäuden (2.8201.810305.5)		127,43
614305.2	Verg.f.Inst.v.Geb.-Haustechniker (2.0290.810305.6)		187,79
728405.3	Vergüt.f.Reinigung (2.0123.810305.9)		74.053,21
729135.5	Vergütung f. Leistungen v. Werkst.Bet.(2.8201.810305.5)		2.925,75
729205.6	Vergütung für Winterdienst USZ III (2.8140.817105.2)		1.040,59
729405.2	Vergütung Kosten KFZ-Werkstätte (2.8212.810205.4)		7.777,00
1.2001.457205.7	Vergütung für Fotokopien (2.0132.807105.9)		476,50
617205.4	Verg.Inst.halt.Fahrz.d.eig.KFZ-Werkst.(2.8212.810405.0)		1.717,00
729205.9	Vergütung Kosten KFZ-Werkstätte (2.8212.810205.4)		377,00
1.2021.457205.5	Vergütung für Fotokopien (2.0132.807105.9)		20,71
610105.1	Vergüt.Instandh.Grund u.Boden d.Strm.(2.6171.810105.6)		10.083,90
617205.2	Verg.Inst.halt.Fahrz.d.eig.KFZ-Werkst.(2.8212.810405.0)		272,00
620105.9	Vergütung für Fahrzeugbeistellung (2.8521.810105.0)		427,00
620205.7	Vergütung für Fahrzeugbeistellung (2.2001.810105.9)		113,36
729205.7	Vergütung Kosten KFZ-Werkstätte (2.8212.810205.4)		965,00
729405.3	Verg.f.d.Abfallbeseitigung (2.8521.810605.9)		109,73
729505.0	Vergütung f. Leistungen v.Abfallabfuhr (2.8521.810305.6)		4.484,86
1.2050.457205.4	Vergütung für Fotokopien (2.0132.807105.9)		42,75
728205.7	Vergüt.f.Reinigung (2.0123.810305.9)		2.079,00
1.2110.457205.6	Vergütung für Fotokopien (2.0132.807105.9)		2.287,20
610105.2	Vergüt.Instandh.Grund u.Boden d.Stg.(2.8601.810105.0)		6.946,94
613205.7	Vergüt.f.Instandhalt.v.Grundstückse.(2.8201.810305.5)		75,50
614205.6	Vergüt.f.Instandhaltung v.Gebäuden (2.8201.810305.5)		26.714,00
617205.3	Verg.Inst.halt.Fahrz.d.eig.KFZ-Werkst.(2.8212.810405.0)		629,00
620105.0	Vergütung für Fahrzeugbeistellung (2.2001.810105.9)		5.990,64
620205.8	Vergütung für Fahrzeugbeistellung (2.8521.810105.0)		588,00

Rechnungsabschluss der Stadt Wels 2019

N a c h w e i s
Vergütungen - Ordentlicher Haushalt

Kenn- ziffer	Bezeichnung	Einnahmen EUR	Ausgaben EUR
620305.6	Vergütung für Fahrzeugbeistellung (2.8140.810105.9)		228,00
729305.6	Verg. f. Leist. v. Werkst. Betrieb (2.8201.810305.5)		126,00
729405.4	Vergüt.f.Schwimmbadbenützung (2.8310.810305.4)		949,50
729505.1	Vergüt.f.Hallenbadbenützung (2.8593.810305.5)		21.604,00
729605.9	Vergütung f. Kunsteisbahnbenützung (2.2640.810205.2)		2.222,40
729805.5	Vergütung f.Leistungen v.StrM.(2.6171.810105.6)		6.027,39
1.2120.457205.5	Vergütung für Fotokopien (2.0132.807105.9)		2.700,30
610105.1	Vergüt.Instandh.Grund u.Boden d.Stg.(2.8601.810105.0)		7.973,45
614605.6	Vergüt.f.Instandhaltung v.Gebäuden (2.8201.810305.5)		23.816,50
617205.2	Verg.Inst.halt.Fahrz.d.eig.KFZ-Werkst.(2.8212.810405.0)		901,00
620105.9	Vergütung für Fahrzeugbeistellung (2.2001.810105.9)		6.339,44
700105.2	Vergütung für Mieten (2.8942.824305.8)		715,80
729305.5	Vergütung f.Leistungen v.StrM.(2.6171.810105.6)		558,88
729405.3	Vergüt.f.Schwimmbadbenützung (2.8310.810305.4)		1.077,00
729505.0	Vergüt.f.Hallenbadbenützung (2.8593.810305.5)		20.132,80
729605.8	Vergütung f. Kunsteisbahnbenützung (2.2640.810205.2)		2.449,60
729915.1	Vergütung Kosten KFZ-Werkstätte (2.8212.810205.4)		997,00
1.2130.614205.4	Vergüt.f.Instandhaltung v.Gebäuden (2.8201.810305.5)		1.329,00
729505.9	Vergüt.f.Hallenbadbenützung (2.8593.810305.5)		701,20
1.2140.457205.3	Vergütung für Fotokopien (2.0132.807105.9)		21,00
614205.3	Vergüt.f.Instandhaltung v.Gebäuden (2.8201.810305.5)		2.199,00
729405.1	Vergüt.f.Schwimmbadbenützung (2.8310.810305.4)		37,50
729605.6	Vergütung f. Kunsteisbahnbenützung (2.2640.810205.2)		14,40
1.2400.010105.3	Kindergarten Pernau (2.6171.810105.6)		350,00
457205.1	Vergütung für Fotokopien (2.0132.807105.9)		4.995,72
610105.7	Vergüt.Instandh.Grund u.Boden d.Stg.(2.8601.810105.0)		122.645,80
610205.5	Vergüt.Instandh.Grund u.Boden d.Strm.(2.6171.810105.6)		9.274,63
610305.3	Vergüt.Instandh.Grund u.Boden d.Strm.(2.6171.810105.6)		2.036,87
613105.4	Vergüt.f.Instandhalt.v.Grundstückse.(2.6171.810105.6)		5.926,43
613205.2	Vergüt.f.Instandhalt.v.Grundstückse.(2.8201.810305.5)		5.084,25
614205.1	Vergüt.f.Instandhaltung v.Gebäuden (2.8201.810305.5)		50.458,50
617205.8	Verg.Inst.halt.Fahrz.d.eig.KFZ-Werkst.(2.8212.810405.0)		136,00
618105.9	Verg.f.Instandh.v.sonstigen Anlagen (2.8201.810305.5)		12.161,50
619205.6	Verg.f.Instandhaltung v.Sonderanlagen (2.8201.810305.5)		2.862,50
620405.9	Vergütung für Fahrzeugbeistellung (2.8521.810105.0)		57,00
700105.8	Vergütung für Mieten (2.2700.824405.4)		1.160,00
728205.4	Vergüt.f.Reinigung (2.0123.810305.9)		29.315,25
729135.2	Vergütung f. Leistungen v. Werkst.Bet.(2.8201.810305.5)		8.366,00
729205.3	Vergütung für Winterdienst (2.8140.817105.2)		5.165,92
729305.1	Vergütung Kosten KFZ-Werkstätte (2.8212.810205.4)		416,00
729905.8	Vergütung f. Leistungen v. Werkst.Bet.(2.8201.810305.5)		1.456,00
1.2492.614105.0	Vergüt.f.Instandhaltung v.Gebäuden (2.8201.810305.5)		3.703,00
617205.5	Verg.Inst.halt.Fahrz.d.eig.KFZ-Werkst.(2.8212.810405.0)		527,00
618105.6	Verg.f.Instandh.v.sonstigen Anlagen (2.8201.810305.5)		342,00
729205.0	Vergütung Kosten KFZ-Werkstätte (2.8212.810205.4)		410,00
1.2500.457205.8	Vergütung für Fotokopien (2.0132.807105.9)		418,48
610105.4	Vergüt.Instandh.Grund u.Boden d.Stg.(2.8601.810105.0)		30.660,66

Rechnungsabschluss der Stadt Wels 2019

N a c h w e i s
Vergütungen - Ordentlicher Haushalt

Kenn- ziffer	Bezeichnung	Einnahmen EUR	Ausgaben EUR
610205.2	Vergüt.Instandh.Grund u.Boden d.Strm.(2.6171.810105.6)		608,34
613205.9	Vergüt.f.Instandhalt.v.Grundstückse.(2.8201.810305.5)		815,25
614205.8	Vergüt.f.Instandhaltung v.Gebäuden (2.8201.810305.5)		11.207,00
618105.6	Verg.f.Instandh.v.sonstigen Anlagen (2.8201.810305.5)		2.013,00
619205.3	Verg.f.Instandhaltung v.Sonderanlagen (2.8201.810305.5)		1.664,50
728205.1	Vergüt.f.Reinigung (2.0123.810305.9)		1.118,49
729105.2	Vergüt.f.Schwimmbadbenützung (2.8310.810405.2)		6,64
729135.9	Vergütung f. Leistungen v. Werkst.Bet.(2.8201.810305.5)		1.213,75
729205.0	Vergüt.f.Hallenbadbenützung (2.8593.810405.3)		103,72
729305.8	Vergütung f. Leistungen v. Werkst.Bet.(2.8201.810305.5)		687,00
729405.6	Vergütung für Winterdienst (2.8140.817105.2)		1.519,45
729605.1	Vergütung f. Kunsteisbahnbenützung (2.2640.810405.8)		276,00
1.2591.457205.7	Vergütung für Fotokopien (2.0132.807105.9)		1.394,55
729205.3	Vergütung Kosten KFZ-Werkstätte (2.8212.810205.4)		12,00
1.2593.457205.3	Vergütung für Fotokopien (2.0132.807105.9)		6,25
610205.7	Vergüt.Instandh.Grund und Boden d.Strm.(2.6171.810105.6)		1.875,65
614105.5	Vergüt.f.Instandhaltung v.Gebäuden (2.8201.810305.5)		1.623,00
729105.7	Vergütung für Winterdienst (2.8140.817105.2)		2.156,88
1.2594.457205.1	Vergütung für Fotokopien (2.0132.807105.9)		8.691,40
1.2595.457205.8	Vergütung für Fotokopien (2.0132.807105.9)		2.448,32
729105.2	Vergütung f.Leistungen v.Abfallabfuhr (2.8521.810305.6)		254,60
729205.0	Vergütung f. Leistungen v.d.Stadtg. (2.8601.810105.0)		32,00
1.2596.610105.2	Vergüt.Instandh.Grund u.Boden d.Stg.(2.8601.810105.0)		338,70
613205.7	Vergüt.f.Instandhalt.v.Grundstückse.(2.6171.810105.6)		113,89
614105.8	Vergüt.f.Instandhaltung v.Gebäuden (2.8201.810305.5)		78,16
614205.6	Vergüt.f.Instandhaltung v.Gebäuden (2.8201.810305.5)		2.055,00
614305.4	Verg.f.Inst.v.Geb.-Haustechniker (2.0290.810305.6)		179,92
617205.3	Verg.Inst.halt.Fahrz.d.eig.KFZ-Werkst.(2.8212.810405.0)		289,00
619105.3	Verg.f.Instandhaltung v.Sonderanlagen (2.6171.810105.6)		1.744,25
728105.1	Vergüt.f.Reinigung (2.0123.810305.9)		25.073,62
729105.0	Vergütung Kosten KFZ-Werkstätte (2.8212.810205.4)		108,00
729135.7	Vergütung f. Leistungen v. Werkst.Bet.(2.8201.810305.5)		236,24
729305.6	Vergütung für Winterdienst (2.8140.817105.2)		255,19
1.2620.610205.8	Vergüt.Instandh.Grund u.Boden d.Strm.(2.6171.810105.6)		1.587,50
614105.6	Vergüt.f.Instandhaltung v.Gebäuden (2.8201.810305.5)		2.432,00
617205.1	Verg.Inst.halt.Fahrz.d.eig.KFZ-Werkst.(2.8212.810405.0)		1.232,50
620105.8	Vergütung für Fahrzeugbeistellung (2.8521.810105.0)		269,50
729105.8	Vergütung Kosten KFZ-Werkstätte (2.8212.810205.4)		3,00
1.2622.613205.1	Vergüt.f.Instandhalt.v.Grundstückse.(2.8201.810305.5)		363,00
613305.9	Vergüt.f.Instandhalt.v.Grundstückse. (2.6171.810105.6)		56,10
614105.2	Vergüt.f.Instandhaltung v.Gebäuden (2.8201.810305.5)		93,00
617205.7	Verg.Inst.halt.Fahrz.d.eig.KFZ-Werkst.(2.8212.810405.0)		408,00
620105.4	Vergütung für Fahrzeugbeistellung (2.8521.810105.0)		3.332,00
729105.4	Vergütung Kosten KFZ-Werkstätte (2.8212.810205.4)		387,00
1.2630.610105.9	Vergüt.Instandh.Grund u.Boden d.Stg.(2.8601.810105.0)		971,99
614105.5	Vergüt.f.Instandhaltung v.Gebäuden (2.8201.810305.5)		627,00
1.2640.457205.2	Vergütung für Fotokopien (2.0132.807105.9)		114,50

Rechnungsabschluss der Stadt Wels 2019

N a c h w e i s
Vergütungen - Ordentlicher Haushalt

Kenn- ziffer	Bezeichnung	Einnahmen EUR	Ausgaben EUR
610105.8	Vergüt.Instandh.Grund u.Boden d.Stg.(2.8601.810105.0)		932,80
610205.6	Vergüt.Instandh.Grund u.Boden d.Strm. (2.6171.810105.6)		375,64
610305.4	Verg.Inst.v.Grund u.Boden d.Werkst.(2.8201.810305.5)		267,00
614105.4	Vergüt.f.Instandhaltung v.Gebäuden (2.8201.810305.5)		2.924,50
620105.6	Vergütung für Fahrzeugbeistellung (2.8140.810105.9)		57,00
620205.4	Vergütung für Fahrzeugbeistellung (2.8521.810105.0)		331,00
729405.0	Vergütung für Winterdienst (2.8140.817105.2)		997,50
1.2650.614105.3	Vergüt.f.Instandhaltung v.Gebäuden (2.8201.810305.5)		705,00
1.2700.457205.4	Vergütung für Fotokopien (2.0132.807105.9)		682,94
610205.8	Vergüt.Instandh.Grund u.Boden d.Stg.(2.8601.810105.0)		1.645,19
610305.6	Verg.Inst.v.Grund u. Boden d. StrM (2.6171.810105.6)		563,84
613105.7	Vergüt.f.Instandhalt.v.Grundstückse.(2.8201.810305.5)		1,20
614205.4	Vergüt.f.Instandhaltung v.Gebäuden (2.8201.810305.5)		430,65
614305.2	Verg.f.Inst.v.Geb.-Haustechniker (2.0290.810305.6)		940,12
620205.6	Vergütung für Fahrzeugbeistellung (2.8140.810105.9)		0,56
700605.0	Vergütung für Mieten (2.8944.824705.5)		2.411,40
728205.7	Vergüt.f.Reinigung (2.0123.810305.9)		1.814,99
729105.8	Vergütung für Winterdienst (2.8140.817105.2)		1.334,16
729135.5	Vergütung f. Leistungen v. Werkst.Bet.(2.8201.810305.5)		825,61
729205.6	Vergütung für Badbenützung (2.8593.810505.0)		46,60
1.2731.457205.9	Vergütung für Fotokopien (2.0132.807105.9)		584,23
610105.5	Vergüt.Instandh.Grund u.Boden d.Stg.(2.8601.810105.0)		420,90
610205.3	Verg.Inst.v.Grund u. Boden d. StrM (2.6171.810105.6)		318,45
613105.2	Vergüt.f.Instandhalt.v.Grundstückse.(2.8201.810305.5)		19,66
614305.7	Verg.f.Inst.v.Geb.-Haustechniker (2.0290.810305.6)		1.326,22
614605.0	Vergüt.f.Instandhaltung v.Gebäuden (2.8201.810305.5)		942,14
620105.3	Vergütung für Fahrzeugbeistellung (2.8140.810105.9)		9,11
728205.2	Vergüt.f.Reinigung (2.0123.810305.9)		17.137,04
729105.3	Vergütung für Winterdienst (2.8140.817105.2)		1.892,68
729135.0	Vergütung f. Leistungen v. Werkst.Bet.(2.8201.810305.5)		139,99
729205.1	Vergütung Kosten KFZ-Werkstätte (2.8212.810205.4)		71,00
1.3001.457205.6	Vergütung für Fotokopien (2.0132.807105.9)		1.251,84
617205.3	Verg.Inst.halt.Fahrz.d.eig.KFZ-Werkst.(2.8212.810405.0)		340,00
728205.9	Vergüt.f.Reinigung (2.0123.810305.9)		164,50
729205.8	Vergütung Kosten KFZ-Werkstätte (2.8212.810205.4)		554,00
1.3201.457205.2	Vergütung für Fotokopien (2.0132.807105.9)		1.347,77
610105.8	Vergüt.Instandh.Grund u.Boden d.Stg.(2.8601.810105.0)		1.667,27
610205.6	Verg.Inst.v.Grund u. Boden d. StrM (2.6171.810105.6)		1.261,45
613105.5	Vergüt.f.Instandhalt.v.Grundstückse.(2.8201.810305.5)		77,90
614305.0	Verg.f.Inst.v.Geb.-Haustechniker (2.0290.810305.6)		5.253,41
614605.3	Vergüt.f.Instandhaltung v.Gebäuden (2.8201.810305.5)		3.732,23
620205.4	Vergütung für Fahrzeugbeistellung (2.8140.810105.9)		36,10
700105.9	Vergütung für Mieten (2.3231.824305.1)		8.933,04
700305.5	Vergütung für Mieten (2.8942.824205.0)		2.994,00
728305.3	Vergüt.f.Reinigung (2.0123.810305.9)		128.417,25
729135.3	Vergütung f. Leistungen v. Werkst.Bet.(2.8201.810305.5)		843,87
729205.4	Vergütung für Winterdienst (2.8140.817105.2)		7.497,33

Rechnungsabschluss der Stadt Wels 2019

N a c h w e i s
Vergütungen - Ordentlicher Haushalt

Kenn- ziffer	Bezeichnung	Einnahmen EUR	Ausgaben EUR
1.3211.728205.4	Vergüt.f.Reinigung (2.0123.810305.9)		4.140,62
1.3212.728205.2	Vergüt.f.Reinigung (2.0123.810305.9)		4.146,49
1.3231.620105.3	Vergütung für Fahrzeugbeistellung (2.8521.810105.0)		196,00
1.3232.457205.7	Vergütung für Fotokopien (2.0132.807105.9)		136,36
700105.4	Vergütung für Mieten (2.3231.824205.3)		23.635,20
729105.1	Vergütung f. Leistungen v.d.Stadtg. (2.8601.810105.0)		107,50
1.3233.729105.9	Vergütung für Winterdienst (2.8140.817105.2)		31,50
1.3291.457205.3	Vergütung für Fotokopien (2.0132.807105.9)		21.341,68
610105.9	Vergüt.Instandh.Grund u.Boden d.Strm. (2.6171.810105.6)		1.052,60
700105.0	Vergütung für Mieten (2.3233.824205.9)		6.445,40
700205.8	Vergütung für Mieten (2.8942.824105.2)		11.906,00
700305.6	Vergütung für Mieten (2.8944.824305.4)		8.207,00
700405.4	Vergütung für Mieten (2.2700.824105.0)		10.312,00
1.3601.457205.3	Vergütung für Fotokopien (2.0132.807105.9)		625,08
729135.4	Vergütung f. Leistungen v. Werkst.Bet.(2.8201.810305.5)		48,00
1.3602.457205.1	Vergütung für Fotokopien (2.0132.807105.9)		3.030,92
614205.1	Vergüt.f.Instandhaltung v.Gebäuden (2.8201.810305.5)		2.645,00
620305.1	Vergüt.f.Fahrzeugbeistellung (2.8521.810105.0)		187,00
620405.9	Vergütung für Fahrzeugbeistellung (2.6171.810105.6)		432,40
728205.4	Vergüt.f.Reinigung (2.0123.810305.9)		32.586,12
729105.5	Vergütung für Winterdienst (2.8140.817105.2)		262,50
729135.2	Vergütung f. Leistungen v. Werkst.Bet.(2.8201.810305.5)		429,00
729205.3	Vergüt.f.Personalbeist.v.Straßenm.(2.6171.810105.6)		2.328,68
729405.9	Vergütung f.Leanstungen v.Stadtgärtnerel (2.8601.810105.0)		284,68
1.3603.457205.9	Vergütung für Fotokopien (2.0132.807105.9)		1.217,30
613205.0	Vergüt.f.Instandhalt.v.Grundstückse.(2.8201.810305.5)		474,43
614105.1	Vergüt.f.Instandhaltung v.Gebäuden (2.8201.810305.5)		4.572,91
614305.7	Verg.f.Inst.v.Geb.-Haustechniker (2.0290.810305.6)		4.570,15
728205.2	Vergüt.f.Reinigung (2.0123.810305.9)		20.331,99
729135.0	Vergütung f. Leistungen v. Werkst.Bet.(2.8201.810305.5)		325,00
729505.4	Vergütung für Winterdienst (2.8140.817105.2)		455,39
1.3610.457205.4	Vergütung für Fotokopien (2.0132.807105.9)		425,99
610105.0	Vergüt.Instandh.Grund u.Boden d.Stg.(2.8601.810105.0)		518,81
610205.8	Verg.Inst.v.Grund u. Boden d. StrM (2.6171.810105.6)		392,54
613105.7	Vergüt.f.Instandhalt.v.Grundstückse.(2.8201.810305.5)		24,24
614305.2	Verg.f.Inst.v.Geb.-Haustechniker (2.0290.810305.6)		1.634,74
614605.5	Vergüt.f.Instandhaltung v.Gebäuden (2.8201.810305.5)		1.240,54
620205.6	Vergütung für Fahrzeugbeistellung (2.8140.810105.9)		11,23
728205.7	Vergüt.f.Reinigung (2.0123.810305.9)		3.488,91
729135.5	Vergütung f. Leistungen v. Werkst.Bet.(2.8201.810305.5)		602,24
729205.6	Vergütung für Winterdienst (2.8140.817105.2)		2.333,00
1.3620.619205.8	Verg.f.Instandhaltung v.Sonderanlagen (2.8201.810305.5)		2.045,00
729105.7	Vergütung f. Leistungen v.d.Stadtg. (2.8601.810105.0)		2.007,16
729135.4	Vergütung f. Leistungen v. Werkst.Bet.(2.8201.810305.5)		369,00
1.3801.614305.7	Verg.f.Inst.v.Geb.-Haustechniker (2.0290.810305.6)		5.278,00
614605.0	Vergüt.f.Instandhaltung v.Gebäuden (2.8201.810305.5)		621,50
728205.2	Vergüt.f.Reinigung (2.0123.810305.9)		33.471,50

Rechnungsabschluss der Stadt Wels 2019

N a c h w e i s
Vergütungen - Ordentlicher Haushalt

Kenn- ziffer	Bezeichnung	Einnahmen EUR	Ausgaben EUR
	729105.3 Vergütung für Winterdienst (2.8140.817105.2)		326,55
	729135.0 Vergütung f. Leistungen v. Werkst.Bet.(2.8201.810305.5)		861,00
1.4001.	457205.5 Vergütung für Fotokopien (2.0132.807105.9)		3.050,12
	728205.8 Vergüt.f.Reinigung (2.0123.810305.9)		10.776,99
	729135.6 Vergütung f. Leistungen v. Werkst.Bet.(2.8201.810305.5)		430,50
1.4004.	700205.4 Vergütung für Mieten (2.8595.824605.7)		1.728,00
1.4011.	457205.4 Vergütung für Fotokopien (2.0132.807105.9)		4.211,97
	620105.8 Vergütung für Überstellungen (2.0120.810205.7)		1.884,50
	729135.5 Vergütung f. Leistungen v. Werkst.Bet.(2.8201.810305.5)		209,50
1.4110.	700105.1 Vergütung für Mieten (2.8595.824605.7)		5.232,92
	728205.7 Vergütung f.betr.WG f.Menschen m.Demenz (2.4298.810105.		199.492,61
	728705.6 Vergütung für Pensionistenheime		15.176.103,77
1.4130.	729105.6 Vergütung f.LLeistungen v.StrM.(2.6171.810105.6)		204,00
	729205.4 Vergüt.f.Personalbeist.v.Werkst.Bet.(2.8201.810305.5)		397,50
1.4220.	457205.1 Vergütung für Fotokopien (2.0132.807105.9)		88,75
	614105.3 Vergüt.f.Instandhaltung v.Gebäuden (2.8201.810305.5)		309,00
	728205.4 Vergüt.f.Reinigung (2.0123.810305.9)		13.664,12
	729135.2 Vergütung f. Leistungen v. Werkst.Bet.(2.8201.810305.5)		21,00
1.4221.	729105.3 Vergüt.f.Verpflieg.Beist. (2.8592.813505.9)		29.635,60
1.4241.	457205.7 Vergütung für Fotokopien (2.0132.807105.9)		417,80
1.4290.	457205.4 Vergütung für Fotokopien (2.0132.807105.9)		112,20
	610205.8 Vergüt.Instandh.Grund u.Boden d.Stag. (2.8601.810105.0)		236,00
	700105.1 Vergütung für Mieten (2.2700.824305.6)		69.495,00
	728205.7 Vergüt.f.Reinigung (2.0123.810305.9)		5.396,99
	729105.8 Vergütung f.LLeistungen v.Abfallabfuhr(2.8521.810305.6)		467,80
	729205.6 Vergütung f. Leistungen v.d.Stadtg. (2.8601.810105.0)		170,00
	729305.4 Vergütung f.LLeistungen v.StrM.(2.6171.810105.6)		335,10
1.4292.	457205.0 Vergütung für Fotokopien (2.0132.807105.9)		2.994,39
	729105.4 Vergüt.f.Schwimmbadbenützung (2.8310.810205.6)		6.944,25
	729205.2 Vergütung f. Theaterbesuche (2.3232.810205.7)		3.810,00
	729305.0 Vergütung Benützung Stadtbücherei (2.2731.810205.9)		12.024,45
	729405.8 Verg.f.Museumsbesuche (2.3601/3602/3603.810105)		376,09
	729505.5 Vergüt.f.Hallenbadbenützung (2.8593.810205.7)		46.203,10
	729705.1 Vergüt.f.Veranstaltungsbesuche (2.3291.810205.3)		2.100,00
	729805.9 Vergütung für VHS-Veranstaltungen (2.2700.810605.5)		432,00
	729905.7 Vergütung f. Kunsteisbahnbenützung (2.2640.810305.0)		2.170,00
1.4295.	457205.3 Vergütung für Fotokopien (2.0132.807105.9)		714,63
	700105.0 Vergütung für Mieten (2.8595.824605.7)		4.021,00
1.4296.	457205.1 Vergütung für Fotokopien (2.0132.807105.9)		599,46
1.4297.	457205.9 Vergütung für Fotokopien (2.0132.807105.9)		168,42
	700105.6 Vergütung für Mieten (2.8592.824105.5)		3.231,36
1.4298.	457205.7 Vergütung für Fotokopien (2.0132.807105.9)		260,25
	720105.0 Vergütung Verwaltungsgemeinkosten (2.0104.817305.2)		25.048,79
	729135.8 Vergütung f. Leistungen v. Werkst.Bet.(2.8201.810305.5)		42,00
1.4391.	457205.0 Vergütung für Fotokopien (2.0132.807105.9)		30,26
	610105.6 Vergüt.Instandh.Grund u.Boden d.Stg.(2.8601.810105.0)		5,92
	614105.2 Verg.f.Inst.v.Gebäuden Dragonerstr.24 (2.8201.810305.5)		118,56

Rechnungsabschluss der Stadt Wels 2019

N a c h w e i s
Vergütungen - Ordentlicher Haushalt

Kenn- ziffer	Bezeichnung	Einnahmen EUR	Ausgaben EUR
614205.0	Verg.f.Inst.v.Geb.-Haustechniker (2.0290.810305.6)		252,75
700105.7	Vergütung für Mieten (2.0104.824105.7)		10.500,00
720105.3	Vergütung Verwaltungsgemeinkosten (2.0104.817305.2)		17.691,66
728205.3	Vergütung für Reinigung (2.0123.810305.9)		8.072,86
729105.4	Vergütung für Winterdienst (2.8140.817105.2)		139,05
729135.1	Vergütung f. Leistungen v. Werkst.Bet.(2.8201.810305.5)		11,74
1.4392.457205.8	Vergütung für Fotokopien (2.0132.807105.9)		25,68
617205.5	Verg.Inst.halt.Fahrz.d.eig.KFZ-Werkst.(2.8212.810405.0)		884,00
728205.1	Vergüt.f.Reinigung (2.0123.810305.9)		14.427,37
729135.9	Vergütung f. Leistungen v. Werkst.Bet.(2.8201.810305.5)		93,00
729205.0	Vergütung Kosten KFZ-Werkstätte (2.8212.810205.4)		106,00
729305.8	Vergütung für Winterdienst (2.8140.817105.2)		30,80
1.4691.457205.3	Vergütung für Fotokopien (2.0132.807105.9)		21,06
1.5001.457205.4	Vergütung für Fotokopien (2.0132.807105.9)		52,20
729135.5	Vergütung f. Leistungen v. Werkst.Bet.(2.8201.810305.5)		231,00
1.5100.614105.6	Vergüt.f.Instandhaltung v.Gebäuden (2.8201.810305.5)		1.200,00
728105.9	Vergüt.f.Reinigung (2.0123.810305.9)		2.374,50
729405.2	Vergütung f. Leistungen v.d.Stadtg. (2.8601.810105.0)		15.467,91
1.5111.457205.1	Vergütung für Fotokopien (2.0132.807105.9)		714,65
610105.7	Vergüt.Instandh.Grund u.Boden d.Stg.(2.8601.810105.0)		225,15
613205.2	Vergüt.f.Instandhalt.v.Grundstückse.(2.6171.810105.6)		75,71
614205.1	Vergüt.f.Instandhaltung v.Gebäuden (2.8201.810305.5)		51,97
614405.7	Verg.f.Inst.v.Geb.-Haustechniker (2.0290.810305.6)		119,59
700205.6	Vergütung für Mieten (2.8596.825105.5)		1.484,52
728105.6	Vergüt.f.Reinigung (2.0123.810305.9)		6.442,42
729105.5	Vergütung für Winterdienst (2.8140.817105.2)		169,64
729135.2	Vergütung f. Leistungen v. Werkst.Bet.(2.8201.810305.5)		242,24
1.5113.610105.3	Vergüt.Instandh.Grund u.Boden d.Stg.(2.8601.810105.0)		10,01
614305.5	Verg.f.Inst.v.Gebäuden Dragonerstr.24 (2.8201.810305.5)		67,58
614405.3	Verg.f.Inst.v.Geb.-Haustechniker (2.0290.810305.6)		156,69
728105.2	Vergüt.f.Reinigung (2.0123.810305.9)		2.868,37
729105.1	Vergütung für Winterdienst (2.8140.817105.2)		87,66
729135.8	Vergütung f. Leistungen v. Werkst.Bet.(2.8201.810305.5)		11,74
1.5122.457205.8	Vergütung für Fotokopien (2.0132.807105.9)		81,36
610105.4	Vergüt.Instandh.Grund u.Boden d.Stg.(2.8601.810105.0)		32,53
614105.0	Vergüt.f.Instandhaltung v.Gebäuden (2.8201.810305.5)		206,00
614305.6	Verg.f.Inst.v.Gebäuden Dragonerstr.24 (2.8201.810305.5)		388,23
614405.4	Verg.f.Inst.v.Geb.-Haustechniker (2.0290.810305.6)		862,68
700105.5	Vergütung für Mieten (2.0104.824105.7)		6.800,00
720105.1	Vergütung Verwaltungsgemeinkosten (2.0104.817305.2)		21.236,98
728205.1	Vergüt.f.Reinigung (2.0123.810305.9)		15.858,61
729105.2	Vergütung für Winterdienst (2.8140.817105.2)		471,98
729135.9	Vergütung f. Leistungen v. Werkst.Bet.(2.8201.810305.5)		308,37
1.5123.457205.6	Vergütung für Fotokopien (2.0132.807105.9)		2.480,61
1.5124.457205.4	Vergütung für Fotokopien (2.0132.807105.9)		483,65
614105.6	Vergüt.f.Instandhaltung v.Gebäuden (2.8201.810305.5)		467,00
728305.5	Vergütung für Reinigung (2.0123.810305.9)-Kontakt u. An		7.551,00

Rechnungsabschluss der Stadt Wels 2019

N a c h w e i s
Vergütungen - Ordentlicher Haushalt

Kenn- ziffer	Bezeichnung	Einnahmen EUR	Ausgaben EUR
1.5192.457205.1	Vergütung für Fotokopien (2.0132.807105.9)		9,90
610105.7	Vergüt.Instandh.Grund u.Boden d.Stg.(2.8601.810105.0)		32,57
614205.1	Verg.f.Inst.v.Gebäuden Dragonerstr.24 (2.8201.810305.5)		169,23
614305.9	Verg.f.Inst.v.Geb.-Haustechniker (2.0290.810305.6)		406,66
720105.4	Vergütung Verwaltungsgemeinkosten (2.0104.817305.2)		11.742,77
728205.4	Vergüt.f.Reinigung (2.0123.810305.9)		7.366,87
729105.5	Vergütung für Winterdienst (2.8140.817105.2)		229,02
729135.2	Vergütung f. Leistungen v. Werkst.Bet.(2.8201.810305.5)		152,62
1.5193.457205.9	Vergütung für Fotokopien (2.0132.807105.9)		4.272,01
610105.5	Vergüt.Instandh.Grund u.Boden d.Stg.(2.8601.810105.0)		42,84
614105.1	Vergüt.f.Instandhaltung v.Gebäuden (2.8201.810305.5)		501,00
614305.7	Verg.f.Inst.v.Gebäuden Dragonerstr.24 (2.8201.810305.5)		61,99
614405.5	Verg.f.Inst.v.Geb.-Haustechniker (2.0290.810305.6)		207,67
620205.1	Vergütung für Fahrzeugbeistellung (2.8521.810105.0)		392,00
728105.4	Vergüt.f.Reinigung (2.0123.810305.9)		3.456,74
729105.3	Vergütung für Winterdienst (2.8140.817105.2)		98,00
729135.0	Vergütung f. Leistungen v. Werkst.Bet.(2.8201.810305.5)		3.963,24
729305.9	Vergütung für Winterdienst (2.8140.817105.2)		122,99
1.5194.457205.7	Vergütung für Fotokopien (2.0132.807105.9)		221,10
614205.7	Verg.f.Inst.v.Gebäuden Dragonerstr.24 (2.8201.810305.5)		51,13
614305.5	Verg.f.Inst.v.Geb.-Haustechniker (2.0290.810305.6)		104,15
728105.2	Vergüt.f.Reinigung (2.0123.810305.9)		1.990,75
729105.1	Vergütung für Winterdienst (2.8140.817105.2)		56,74
729135.8	Vergütung f. Leistungen v. Werkst.Bet.(2.8201.810305.5)		5,87
1.5200.610105.8	Vergüt.Instandh.Grund u.Boden d.Stg.(2.8601.810105.0)		7.600,63
1.5230.610105.5	Vergüt.Instandh.Grund u.Boden d.Stg.(2.8601.810105.0)		461,49
1.5290.729105.7	Vergütung f. Leistungen v.d.Stadtg. (2.8601.810105.0)		1.425,84
729135.4	Vergütung f. Leistungen v. Werkst.Bet.(2.8201.810305.5)		21,00
1.5800.457205.9	Vergütung für Fotokopien (2.0132.807105.9)		574,89
614105.1	Vergüt.f.Instandhaltung v.Gebäuden (2.8201.810305.5)		1.951,50
729135.0	Vergütung f. Leistungen v. Werkst.Bet.(2.8201.810305.5)		816,00
729305.9	Vergüt.f.Personalbeist.v.StaG (2.8601.810105.0)		24.482,97
729405.7	Verg.f.d.Abfallbeseitigung (2.8521.810605.9)		8.924,75
1.6001.457205.3	Vergütung für Fotokopien (2.0132.807105.9)		655,81
1.6002.457205.1	Vergütung für Fotokopien (2.0132.807105.9)		43,00
1.6100.611505.9	Vergüt.Instandh.Grund u.Boden d.Stg.(2.8601.810105.0)		60.543,52
1.6110.611205.5	Verg.Instandh.v.Straßenbauten d.Strm.(2.6171.810105.6)		13.768,20
611505.8	Vergüt.Instandh.Grund u.Boden d.Stg.(2.8601.810105.0)		17.062,72
1.6120.002305.9	Vergüt.f.Straßenbauten d.Strm. (2.6171.810105.6)		852.023,93
002405.7	Bäume und Grünanlagen f.Verк.Fl.(2.8601.810105.0)		11.746,22
002505.4	Vergüt.f.Erricht.v.Parkflächen (2.6171.810105.6)		22.475,21
457205.1	Vergütung für Fotokopien (2.0132.807105.9)		291,77
611205.4	Verg.Instandh.v.Straßenbauten d.Strm.(2.6171.810105.6)		1.341.559,25
611305.2	Bäume/Grünanl.Verк.Fläch.-Verg.Stg.(2.8601.810105.0)		623.290,27
611405.0	Verg.Inst.v.Straßenbauten d.Werkst.betr.(2.8201.810305.5)		1.344,50
611605.5	Instandhaltung von Brücken (2.8201.810305.5)		2.598,00
611705.3	Verg.Inst.von Brücken (2.6171.810105.6)		1.194,09

Rechnungsabschluss der Stadt Wels 2019

N a c h w e i s
Vergütungen - Ordentlicher Haushalt

Kenn- ziffer	Bezeichnung	Einnahmen EUR	Ausgaben EUR
	Bäume/Grünanl.Verh.Fläch.-Verg.Stg.(2.8601.810105.0)		196.828,51
	Verg.f.Instandhaltung v.Sonderanlagen (2.8601.810105.0)		35,38
	Verg.f.Instandhaltung v.Sonderanlagen (2.8201.810305.5)		5.544,00
	Verg.Instandhaltung von Möblierungen (2.8201.810305.5)		120,00
	Verg.Instandhaltung von Möblierungen (2.6171.810105.6)		19.598,17
	Verg.f.Instandhaltung v.Sonderanlagen (2.6171.810105.6)		857,50
	Verg.f.Instandhaltung v.Sonderanlagen (2.6171.810105.6)		15,48
	Vergütung f. Leistungen v. Werkst.Bet.(2.8201.810305.5)		44,00
1.6160.	002405.3 Vergüt.f.d.Nebau von Wegen d. Strm. (2.6171.810105.6)		57.366,88
	611505.3 Verg.Instandh.v.Wegen d.Strm.(2.6171.810105.6)		12.774,61
	729105.1 Vergütung f. Leistungen v. Stag (2.8601.810105.0)		22.223,77
	729135.8 Vergütung f. Leistungen v. Werkst.Bet.(2.8201.810305.5)		47,00
	729205.9 Vergütung f.Leistungen v.Abfallabfuhr (2.8521.810305.6)		139,00
1.6171.	457205.4 Vergütung für Fotokopien (2.0132.807105.9)		699,10
	614605.5 Vergüt.f.Instandhaltung v.Gebäuden (2.8201.810305.5)		2.038,23
	616205.2 Verg.Inst.halt.Maschinen d.KFZ.Werk.(2.8212.810405.0)		9.876,00
	617205.1 Verg.Inst.halt.Fahrz.d.eig.KFZ-Werkst.(2.8212.810405.0)		17.284,50
	620105.8 Vergütung für Fahrzeugbeistellung (2.8140.810105.9)		9.592,25
	729135.5 Vergütung f. Leistungen v. Werkst.Bet.(2.8201.810305.5)		117,50
	729205.6 Vergütung Kosten ZBG-ZE (2.8200.810205.9)		90.541,00
	729305.4 Vergütung Kosten KFZ-Werkstätte (2.8212.810205.4)		28.839,00
	729405.2 Verg.f.Arbeitsm.-u.LKW-Einsatz (2.8601.810105.0)		1.595,23
	729805.3 Vergüt.f.Personalbeist.v.Werkst.Bet.(2.8201.810305.5)		406.163,00
1.6390.	612105.4 Verg.f.Inst.d.Wasserläufe u.Sickerteiche (2.8201.810305)		15.921,00
	612205.2 Verg.Inst.Wasserläufe u.Sickerteiche (2.8601.810105.0)		24.535,96
	612305.0 Verg.Inst.Wasserläufe u.Sickerteile (2.6171.810105.6)		8.318,88
	620105.4 Vergütung für Fahrzeugbeistellung (2.8521.810105.0)		94,00
1.6400.	457205.7 Vergütung für Fotokopien (2.0132.807105.9)		277,50
	729135.8 Vergütung f. Leistungen v. Werkst.Bet.(2.8201.810305.5)		31,50
1.6401.	457205.5 Vergütung für Fotokopien (2.0132.807105.9)		1.784,18
	720105.8 Vergütung Verwaltungsgemeinkosten (2.0104.817305.2)		84.738,64
	729105.9 Vergüt.f.Personalbeist.v.Werkst.Bet.(2.8201.810305.5)		12.291,00
1.6500.	610105.0 Vergüt.Instandh.Grund u.Boden d.Stg.(2.8601.810105.0)		1.068,73
	614105.6 Vergüt.f.Instandhaltung v.Gebäuden (2.8201.810305.5)		126,00
	729135.5 Vergütung f. Leistungen v. Werkst.Bet.(2.8201.810305.5)		47,00
1.8001.	457205.1 Vergütung für Fotokopien (2.0132.807105.9)		9,72
1.8010.	457205.2 Vergütung für Fotokopien (2.0132.807105.9)		5,76
1.8121.	614305.5 Verg.f.Inst.v.Geb.-Haustechniker (2.0290.810305.6)		1.696,50
	614605.8 Vergüt.f.Instandhaltung v.Gebäuden (2.8201.810305.5)		1.791,00
	729135.8 Vergütung f. Leistungen v. Werkst.Bet.(2.8201.810305.5)		15.622,75
	729205.9 Vergütung für Winterdienst (2.8140.817105.2)		47,25
1.8140.	457205.7 Vergütung für Fotokopien (2.0132.807105.9)		14,00
	617205.4 Verg.Inst.halt.Fahrz.d.eig.KFZ-Werkst.(2.8212.810405.0)		22.877,00
	620105.1 Vergütung für Fahrzeugbeistellung (2.8521.810605.9)		7.538,25
	620205.9 Vergütung für Fahrzeugbeistellung (2.8201.810405.3)		8.205,25
	729105.1 Vergütung Kosten KFZ-Werkstätte (2.8212.810205.4)		4.753,50
	729205.9 Vergütung für Winterdienst (2.8601.810105.0)		77.919,00

Rechnungsabschluss der Stadt Wels 2019

N a c h w e i s

Vergütungen - Ordentlicher Haushalt

Kenn- ziffer	Bezeichnung	Einnahmen EUR	Ausgaben EUR
	729215.8 Vergüt.f.Personalbeist.v.Werkst.Bet.(2.8201.810305.5)		135.625,25
	729305.7 Vergütung für Winterdienst (2.8200.810205.9)		8.262,60
	729505.2 Vergütung für Winterdienst (2.8521.810305.6)		72.301,96
	729605.0 Vergütung für Winterdienst (2.6171.810105.6)		360.746,15
	729705.8 Vergütung für Winterdienst (2.8201.810305.5)		122.932,78
	729905.4 Vergüt.f.Personalbeist.v.KFZ-Werk.(2.8212.817105.9)		10.645,03
1.8150.	050505.0 Vergütung für Sonderanlagen (2.8601.810105.0)		59.509,77
	050605.8 Vergütung für Sonderanlagen (2.6171.810105.6)		62.476,93
	050705.6 Vergütung für Sonderanlagen (2.8601.810105.0)		7.012,84
	457205.6 Vergütung für Fotokopien (2.0132.807105.9)		14,00
	610105.2 Vergüt.Instandh.Grund u.Boden d.Stg.(2.8601.810105.0)		829.999,74
	610205.0 Vergüt.Instandh.Grund und Boden d. Strm. (2.6171.810105)		126,00
	610305.8 Vergüt.Instandh.Grund u.Boden d. Stg.(2.8601.810105.0)		135.116,23
	614105.8 Vergüt.f.Instandhaltung v.Gebäuden (2.8201.810305.5)		1.116,00
	614305.4 Verg.Inst.Pav.Schlosspark Lichtenegg (2.6171.810105.6)		1.527,75
	619205.1 Verg.f.Instandhaltung v.Sonderanlagen (2.6171.810105.6)		4.533,75
	619305.9 Verg.f.Instandhaltung v.Sonderanlagen (2.6171.810105.6)		151,33
	620205.8 Vergütung für Fahrzeugbeistellung (2.6171.810205.4)		45,00
	729105.0 Verg.f.Maschinen/Fahrzeugeinsatz (2.8521.810105.0)		140,75
	729135.7 Vergütung f. Leistungen v. Werkst.Bet.(2.8201.810305.5)		8.664,07
	729205.8 Vergütung f. Leistungen v. Werkst.Bet.(2.8201.810305.5)		1.410,43
1.8161.	050105.6 Vergütung für Sonderanlagen (2.6171.810105.6)		8.861,19
	619305.6 Verg.f.Instandhaltung v.Sonderanlagen (2.6171.810105.6)		3.020,26
	729135.4 Vergütung f. Leistungen v. Werkst.Bet.(2.8201.810305.5)		188,50
1.8170.	457205.4 Vergütung für Fotokopien (2.0132.807105.9)		3,25
	610105.0 Vergüt.Instandh.Grund u.Boden d.Stg.(2.8601.810105.0)		12.932,79
	610205.8 Vergüt.Instandhaltung von Grund u. Boden (2.6171.810105)		1.252,53
	613105.7 Vergüt.f.Instandhalt.v.Grundstückse.(2.8201.810305.5)		846,00
	614105.6 Vergüt.f.Instandhaltung v.Gebäuden (2.8201.810305.5)		1.594,50
	616205.2 Verg.Inst.halt.Maschinen d.KFZ.Werk.(2.8212.810405.0)		850,00
	617205.1 Verg.Inst.halt.Fahrz.d.eig.KFZ-Werkst.(2.8212.810405.0)		680,00
	619105.1 Verg.f.Inst.v.Sonderanlagen-Masterplan(2.6171.810105.6)		12.773,34
	619305.7 Verg.f.Inst.v.Sonderanlagen-Masterplan(2.8201.810305.5)		4.572,00
	619405.5 Verg.f.Inst.v.Sonderanlagen-Masterplan (2.8601.810105.0)		14.348,49
	620505.9 Vergütung für Fahrzeugbeistellung (2.8521.810105.0)		13.540,75
	720105.7 Vergütung Verwaltungsgemeinkosten (2.0104.817305.2)		62.299,32
	728305.5 Vergüt.f.Reinigung (2.0123.810305.9)		16.946,15
	729135.5 Vergütung f. Leistungen v. Werkst.Bet.(2.8201.810305.5)		2.497,50
	729405.2 Vergütung Kosten KFZ-Werkstätte (2.8212.810205.4)		1.482,00
1.8200.	457205.9 Vergütung für Fotokopien (2.0132.807105.9)		31,72
1.8201.	457205.7 Vergütung für Fotokopien (2.0132.807105.9)		14,00
	614605.8 Vergüt.f.Instandhaltung v.Gebäuden (2.8201.810305.5)		443,96
	617205.4 Verg.Inst.halt.Fahrz.d.eig.KFZ-Werkst.(2.8212.810405.0)		3.584,50
	620105.1 Vergütung für Fahrzeugbeistellung (2.8521.810105.0)		79.080,00
	729105.1 Vergütung Kosten ZBG-ZE (2.8200.810205.9)		126.758,00
	729135.8 Vergütung f. Leistungen v. Werkst.Bet.(2.8201.810305.5)		1.769,62
	729905.4 Vergütung Kosten KFZ-Werkstätte (2.8212.810205.4)		2.407,00

Rechnungsabschluss der Stadt Wels 2019

N a c h w e i s
Vergütungen - Ordentlicher Haushalt

Kenn- ziffer	Bezeichnung	Einnahmen EUR	Ausgaben EUR
1.8212.457205.4	Vergütung für Fotokopien (2.0132.807105.9)		22,00
614605.5	Vergüt.f.Instandhaltung v.Gebäuden (2.8201.810305.5)		1.810,00
729105.8	Vergüt.f.Personalbeist.v.Straßenm.(2.6171.810105.6)		1.524,50
729135.5	Vergütung f. Leistungen v. Werkst.Bet.(2.8201.810305.5)		294,00
729205.6	Vergütung Kosten ZBG-ZE (2.8200.810205.9)		12.934,00
729305.4	Vergüt.f.Personalbeist.v.Werkst.Bet.(2.8201.810305.5)		105,00
729405.2	Vergütung Kosten KFZ-Werkstätte (2.8212.810205.4)		725,00
1.8281.457205.9	Vergütung für Fotokopien (2.0132.807105.9)		514,54
610105.5	Vergüt.Instandh.Grund u.Boden d.Stg.(2.8601.810105.0)		570,00
610205.3	Vergüt.Instandh.Grund u.Boden d.StrM.(2.6171.810105.6)		360,10
610305.1	Vergüt.Instandh.Grund u.Boden d.StrM.(2.6171.810105.6)		191,27
620105.3	Vergütung für Fahrzeugbeistellung (2.8140.810105.9)		6.286,00
620305.9	Vergütung für Fahrzeugbeistellung (2.8521.810105.0)		3.476,00
728105.4	Vergüt.f.Reinigung (2.0123.810305.9)		17.833,74
729135.0	Vergütung f. Leistungen v. Werkst.Bet.(2.8201.810305.5)		8.162,00
729305.9	Vergüt.f.Personalbeist.v.Abfallabfuhr (2.8521.817105.3)		3.402,00
729405.7	Verg.f.d.Abfallbeseitigung (2.8521.810605.9)		10.438,39
1.8301.457205.5	Vergütung für Fotokopien (2.0132.807105.9)		1.168,67
610105.1	Vergüt.Instandh.Grund u.Boden d.Stg.(2.8601.810105.0)		89.937,21
613105.8	Vergüt.f.Instandhalt.v.Grundstückse.(2.6171.810105.6)		16,24
614205.5	Vergüt.f.Instandhaltung v.Gebäuden (2.8201.810305.5)		1.038,00
617205.2	Verg.Inst.halt.Fahrz.d.eig.KFZ-Werkst.(2.8212.810405.0)		782,00
728205.8	Vergüt.f.Reinigung (2.0123.810305.9)		11.932,35
729105.9	Vergütung Kosten KFZ-Werkstätte (2.8212.810205.4)		67,00
729135.6	Vergütung f. Leistungen v. Werkst.Bet.(2.8201.810305.5)		7.805,00
729505.0	Verg.f.Maschinen/Fahrzeugeinsatz (2.6171.810205.4)		1.859,02
729605.8	Verg.f.Maschinen/Fahrzeugeinsatz (2.8521.810105.0)		14.729,45
729705.6	Vergütung für Personalbeistellung (2.5800.817105.4)		6.815,00
1.8310.457205.6	Vergütung für Fotokopien (2.0132.807105.9)		938,41
610105.2	Vergüt.Instandh.Grund u.Boden d.Stg.(2.8601.810105.0)		8.422,60
617205.3	Verg.Inst.halt.Fahrz.d.eig.KFZ-Werkst.(2.8212.810405.0)		272,00
619205.1	Verg.f.Instandhaltung v.Sonderanlagen (2.6171.810105.6)		9.234,14
620305.6	Vergütung für Fahrzeugbeistellung (2.8521.810105.0)		1.605,75
729105.0	Verg.f.d.Abfallbeseitigung (2.8521.810605.9)		3.768,10
729135.7	Vergütung f. Leistungen v. Werkst.Bet.(2.8201.810305.5)		14.518,50
729205.8	Vergütung für Winterdienst (2.8140.817105.2)		437,50
729305.6	Vergütung Kosten KFZ-Werkstätte (2.8212.810205.4)		101,00
1.8400.610105.1	Vergüt.Instandh.Grund u.Boden d.Stg.(2.8601.810105.0)		61.940,32
729205.7	Vergütung für Winterdienst (2.8140.817105.2)		1.925,00
1.8460.457205.9	Vergütung für Fotokopien (2.0132.807105.9)		2,64
610105.5	Vergüt.Instandh.Grund u.Boden d.Stg.(2.8601.810105.0)		5.218,42
613105.2	Vergüt.f.Instandhalt.v.Grundstückse.(2.8201.810305.5)		351,00
614305.7	Verg.f.Inst.v.Geb.-Haustechniker (2.0290.810305.6)		7.264,50
614605.0	Vergüt.f.Instandhaltung v.Gebäuden (2.8201.810305.5)		12.395,09
720105.2	Vergütung Verwaltungskostenbeiträge (2.8001.817105.6)		7.716,78
720205.0	Vergütung Investitionsprämie (2.8001.817205.4)		5.097,93
728205.2	Vergüt.f.Reinigung (2.0123.810305.9)		2.466,24

Rechnungsabschluss der Stadt Wels 2019

N a c h w e i s
Vergütungen - Ordentlicher Haushalt

Kenn- ziffer	Bezeichnung	Einnahmen EUR	Ausgaben EUR
	729105.3 Vergütung f. Leistungen v. Abfallabfuhr (2.8521.810305.		343,00
	729135.0 Vergütung f. Leistungen v. Werkst.Bet.(2.8201.810305.5)		921,75
	729405.7 Verg.f.Winterdienst-Haustechniker (2.0290.810305.6)		217,50
	729505.4 Vergütung für Winterdienst (2.8140.817105.2)		2.553,27
1.8521.	457205.8 Vergütung für Fotokopien (2.0132.807105.9)		289,50
	614605.9 Vergüt.f.Instandhaltung v.Gebäuden (2.8201.810305.5)		236,79
	617205.5 Verg.Inst.halt.Fahrz.d.eig.KFZ-Werkst.(2.8212.810405.0)		33.401,00
	620305.8 Vergütung für Fahrzeugbeistellung (2.6171.810205.4)		15.991,19
	720105.1 Vergütung Verwaltungsgemeinkosten (2.0104.817305.2)		582.437,67
	728205.1 Vergüt.f.Reinigung (2.0123.810305.9)		535,49
	729105.2 Vergütung Kosten ZBG-ZE (2.8200.810205.9)		142.279,00
	729135.9 Vergütung f. Leistungen v. Werkst.Bet.(2.8201.810305.5)		3.971,00
	729205.0 Vergütung Kosten KFZ-Werkstätte (2.8212.810205.4)		29.675,00
	729505.3 Vergüt.f.Personalbeist.v.Werkst.Bet.(2.8201.810305.5)		501.261,25
	729705.9 Vergüt.f.Personalbeist.v.Straßenm.(2.6171.810105.6)		3.206,50
	729805.7 Verg.f.Personalbeist.v.Stadtg.(2.8601.810105.0)		12.067,63
1.8522.	720105.9 Vergütung Verwaltungsgemeinkosten (2.0104.817305.2)		10.661,51
	729105.0 Vergütung f. Leistungen v.d.Stadtg. (2.8601.810105.0)		1.271,53
	729305.6 Vergüt.f.Personalbeist.v.Werkst.Bet.(2.8201.810305.5)		957,00
1.8523.	769005.3 Gewinnentn.d.Gemeinde v.Untern.u.marktbest.Betrieben d.		448.725,32
	457205.4 Vergütung für Fotokopien (2.0132.807105.9)		386,02
	610105.0 Vergüt.Instandh.Grund u.Boden d.Stg.(2.8601.810105.0)		1.112,87
	613205.5 Vergüt.f.Instandhalt.v.Grundstückse.(2.6171.810105.6)		7.125,31
	614105.6 Vergüt.f.Instandhaltung v.Gebäuden (2.8201.810305.5)		571,07
	614305.2 Verg.f.Inst.v.Geb.-Haustechniker (2.0290.810305.6)		841,71
	619105.1 Verg.f.Instandhaltung v.Sonderanlagen (2.8201.810305.5)		1.728,00
	619205.9 Verg.f.Instandhaltung v.Sonderanlagen (2.6171.810105.6)		984,00
	720105.7 Vergütung Verwaltungsgemeinkosten (2.0104.817305.2)		105.441,14
	728105.9 Vergüt.f.Reinigung (2.0123.810305.9)		6.817,86
	729105.8 Vergüt.f.Personalbeist.v.Werkst.Bet.(2.8201.810305.5)		7.656,00
	729135.5 Vergütung f. Leistungen v. Werkst.Bet.(2.8201.810305.5)		2.997,25
	729205.6 Vergütung für Winterdienst USZ III (2.8140.817105.2)		4.664,41
	729305.4 Vergüt.f.Personalbeist.v.Stadtg.(2.8601.810105.0)		632,09
1.8591.	620105.5 Vergütung für Fahrzeugbeistellung (2.8521.810105.0)		759,50
1.8592.	457205.9 Vergütung für Fotokopien (2.0132.807105.9)		426,60
	700105.6 Vergütung für Mieten (2.8595.824605.7)		5.787,62
	720105.2 Vergütung Verwaltungsgemeinkosten (2.0104.817305.2)		175.723,11
	729135.0 Vergütung f. Leistungen v. Werkst.Bet.(2.8201.810305.5)		2.148,00
1.8593.	457205.7 Vergütung für Fotokopien (2.0132.807105.9)		1.165,22
	614105.9 Vergüt.f.Instandhaltung v.Gebäuden (2.8201.810305.5)		11.010,00
	620105.1 Vergütung für Fahrzeugbeistellung (2.2001.810105.9)		21,80
	620205.9 Vergütung für Fahrzeugbeistellung (2.8521.810105.0)		241,00
	729105.1 Verg.f.d.Abfallbeseitigung (2.8521.810605.9)		2.583,44
	729205.9 Vergüt.f.Personalbeist.v.Werkst.Bet.(2.8201.810305.5)		8.544,00
1.8594.	457205.5 Vergütung für Fotokopien (2.0132.807105.9)		322,76
	700105.2 Vergütung für Mieten (2.8595.824605.7)		5.436,86
	720105.8 Vergütung Verwaltungsgemeinkosten (2.0104.817305.2)		165.626,01

Rechnungsabschluss der Stadt Wels 2019

N a c h w e i s
Vergütungen - Ordentlicher Haushalt

Kenn- ziffer	Bezeichnung	Einnahmen EUR	Ausgaben EUR
	729105.9 Vergütung Verpflegskostenbeistellung (2.8592.813205.6)		253.937,60
	729135.6 Vergütung f. Leistungen v. Werkst.Bet.(2.8201.810305.5)		1.725,50
1.8595.	457205.2 Vergütung für Fotokopien (2.0132.807105.9)		414,10
	610105.8 Vergüt.Instandh.Grund u.Boden d.Strm. (2.6171.810105.6)		95,48
	610205.6 Vergüt.Instandh.Grund u.Boden d.Stg.(2.8601.810105.0)		1.227,47
	610305.4 Verg.Inst.v.Grund u.Boden d.Werkst.(2.8201.810305.5)		434,50
	614105.4 Vergüt.f.Instandhaltung v.Gebäuden (2.8201.810305.5)		360,00
	614205.2 Vergüt.f.Instandh.v.Gebäuden d.Strm. (2.6171.810105.6)		8.745,55
	617205.9 Verg.Inst.halt.Fahrz.d.eig.KFZ-Werkst.(2.8212.810405.0)		374,00
	720105.5 Vergütung Verwaltungsgemeinkosten (2.0104.817305.2)		92.730,92
	729105.6 Vergütung Verpflegskostenbeistellung (2.8592.813205.6)		144.860,80
	729205.4 Vergütung Kosten KFZ-Werkstätte (2.8212.810205.4)		318,00
1.8596.	457205.0 Vergütung für Fotokopien (2.0132.807105.9)		395,61
	700105.7 Vergütung für Mieten (2.8595.824605.7)		3.156,88
	720105.3 Vergütung Verwaltungsgemeinkosten (2.0104.817305.2)		102.645,71
	729105.4 Vergütung Verpflegskostenbeistellung (2.8592.813205.6)		144.513,60
	729135.1 Vergütung f. Leistungen v. Werkst.Bet.(2.8201.810305.5)		303,00
1.8601.	457205.8 Vergütung für Fotokopien (2.0132.807105.9)		183,75
	614605.9 Vergüt.f.Instandhaltung v.Gebäuden (2.8201.810305.5)		216,04
	616105.8 Verg.Inst.halt.Maschinen d.KFZ.Werk.(2.8212.810405.0)		8.346,00
	617205.5 Verg.Inst.halt.Fahrz.d.eig.KFZ-Werkst.(2.8212.810405.0)		11.372,25
	620105.2 Vergütung für Fahrzeugbeistellung (2.8521.810105.0)		141,00
	729105.2 Vergütung Kosten KFZ-Werkstätte (2.8212.810205.4)		11.402,00
	729135.9 Vergütung f. Leistungen v. Werkst.Bet.(2.8201.810305.5)		123,37
	729405.6 Verguet.f.Arbeitsm.-u.LKW-Einsatz (2.6171.810105.6)		11.870,09
	729605.1 Vergütung Kosten ZBG-ZE (2.8200.810205.9)		126.758,00
	729705.9 Vergüt.f.Personalbeist.v.Werkst.Bet.(2.8201.810305.5)		2.197,50
	729805.7 Vergütung für Fahrzeugeinsatz (2.8140.810105.9)		38.479,50
1.8942.	010105.8 Vergütung für Gebäude (2.8201.810305.5)		138,00
	457205.6 Vergütung für Fotokopien (2.0132.807105.9)		345,16
	614105.8 Vergüt.f.Instandhaltung v.Gebäuden (2.8201.810305.5)		16.894,50
	729105.0 Verg.f.d.Abfallbeseitigung (2.8521.810605.9)		5.729,79
	729135.7 Vergütung f. Leistungen v. Werkst.Bet.(2.8201.810305.5)		1.071,00
1.8944.	613205.3 Vergüt.f.Instandhalt.v.Grundstückse.(2.8201.810305.5)		288,90
	614105.4 Vergüt.f.Instandhaltung v.Gebäuden (2.8201.810305.5)		2.784,51
	614305.0 Verg.f.Inst.v.Geb.-Haustechniker (2.0290.810305.6)		2.782,94
	729135.3 Vergütung f. Leistungen v. Werkst.Bet.(2.8201.810305.5)		708,75
	729305.2 Vergütung für Winterdienst (2.8140.817105.2)		277,23
1.9001.	457205.0 Vergütung für Fotokopien (2.0132.807105.9)		3.086,47
1.9002.	457205.8 Vergütung für Fotokopien (2.0132.807105.9)		2.089,10
	725105.6 Vergütung für Bibliothekserfordernisse (2.0132.810105.4)		89,30
	729135.9 Vergütung f. Leistungen v. Werkst.Bet.(2.8201.810305.5)		903,00
1.9003.	457205.6 Vergütung für Fotokopien (2.0132.807105.9)		6.610,47
	729135.7 Vergütung f. Leistungen v. Werkst.Bet.(2.8201.810305.5)		336,00
1.9004.	457205.4 Vergütung für Fotokopien (2.0132.807105.9)		2,46
1.9006.	457205.9 Vergütung für Fotokopien (2.0132.807105.9)		1.041,07
2.0104.	817305.2 Vergütung Verwaltungsgemeinkosten	1.458.024,23	

Rechnungsabschluss der Stadt Wels 2019

N a c h w e i s
Vergütungen - Ordentlicher Haushalt

Kenn- ziffer	Bezeichnung	Einnahmen EUR	Ausgaben EUR
824105.7	Vergütung für Mieten	17.300,00	
2.0120.810205.7	Vergütung für PKW-Benützung durch Kinder- und Jugendhil	1.884,50	
2.0123.810305.9	Vergüt.f.Reinigung durch die Unterhaltsreinigung	918.025,01	
2.0132.807105.9	Vergütung für Fotokopien	208.064,81	
810105.4	Vergütung für Leistungen	1.548,23	
2.0290.810305.6	Vergüt.f.Leistungen durch Haustechniker	34.370,69	
2.2001.810105.9	Vergütung für Fahrzeugbenützung	12.465,24	
2.2640.810205.2	Vergütung Benützung Eishalle durch Schulen	3.905,33	
810305.0	Vergütung Eishalleben.-Aktivpass 60+ (Innenumsatz)	2.170,00	
810405.8	Vergütung Eishallebenützung (Innenumsatz)	276,00	
2.2700.810605.5	Vergütung für Veranstaltungsbesuche - Aktivpass 60+	432,00	
824105.0	Vergütung für Mieten (1.3291.700405.4)	10.312,00	
824305.6	Vergütung für Mieten (1.4290.700105.1)	69.495,00	
824405.4	Vergütung für Mieten (1.2400.700105.8)	1.160,00	
824505.1	Vergütung für Mieten (1.0190.700505.8)	1.360,00	
2.2731.810205.9	Vergütung f. Lesegeb. - Aktivpass 60+ (Innenumsätze)	12.024,45	
2.3231.824105.5	Vergütung für Mieten -Repräsentation (1.0190.700405.1)	666,67	
824205.3	Vergütung f. Mieten (1.3232.700105.4)	23.635,20	
824305.1	Vergütung für Mieten (1.3201.700105.9)	7.444,20	
2.3232.810205.7	Vergüt. f. Theaterbes. - Aktivpass 60+ (Innenumsätze)	3.810,00	
2.3233.824205.9	Vergütung für Mieten (1.3291.700105.0)	6.445,40	
2.3291.810205.3	Vergüt. f. Veransth. Bes. - Aktivpass 60+ (Innenumsätze)	2.100,00	
2.3601.810105.5	Vergütung für Museumsbesuch - Aktivpass 60+ (Innenumsat	7,64	
2.3602.810105.3	Vergütung für Museumsbesuch - Aktivpass 60+ (Innenumsat	334,09	
824105.7	Vergütung für Mieten (1.0220.700105.2)	6.796,50	
2.3603.810105.1	Vergütung für Museumsbesuch (Innenumsatz)	34,36	
2.4298.810105.9	Vergütung für Leistungen	199.492,61	
2.5800.817105.4	Vergütungen für Personalbeistellungen	6.815,00	
2.6171.810105.6	Leistungen an Dienststellen und Eigenbetriebe	2.888.094,32	
810205.4	Vergütung für Fahrzeugbeistellung	17.895,21	
2.8001.817105.6	Vergütung Verwaltungskostenbeiträge	7.716,78	
817205.4	Vergütung Investitionsprämie (1.8460.720205.0)	5.097,93	
2.8140.810105.9	Vergütung für Fahrzeugbeistellung	54.699,75	
817105.2	Vergütungen für Personalbeistellungen	53.555,99	
2.8200.810205.9	Vergütung der Kosten	507.532,60	
2.8201.810305.5	Vergüt.f.Leistungen an Dienststellen u.Eigenbetriebe	1.700.127,61	
810405.3	Vergütung für Fahrzeugbeistellung	8.205,25	
2.8212.810205.4	Vergütung der Kosten	93.387,00	
810405.0	Verg.Inst.halt.Fahrz.u.Arb.Ger.b.Dienstst.u.Eigenbetr.	117.866,00	
817105.9	Vergütungen für Personalbeistellungen	10.645,03	
2.8310.810205.6	Vergütung Badbenützung-Aktivpass 60+ (Innenumsatz)	6.944,25	
810305.4	Vergütung für Badbenützung durch Schulen	1.826,55	
810405.2	Vergüt.Badbenütz.d.Kinderg.u.Schülerhorte (Innenums.)	6,64	
2.8521.810105.0	Vergütung für Fahrzeugbeistellung	105.030,39	
810305.6	Vergüt.f.Leistungen an Dienststellen u.Eigenbetriebe	65.691,49	
810605.9	Vergütung für Leistungen	39.611,54	
817105.3	Vergütungen für Personalbeistellungen	4.032,00	

Rechnungsabschluss der Stadt Wels 2019

N a c h w e i s
Vergütungen - Ordentlicher Haushalt

Kenn- ziffer	Bezeichnung	Einnahmen EUR	Ausgaben EUR
2.8592.810305.7	Verpflegskosten für Sozialhilfeunterstützte - Vergütung	3.968.525,74	
810405.5	Pflegezuschlag für Sozialhilfeunterstützte	853.898,71	
813205.6	Vergütung Verpflegskosten Haus Vogelweide und Noitzmühl	543.312,00	
813505.9	Vergütung Verpflegskosten Tagesheim	29.635,60	
824105.5	Vergütung für Mieten (1.4297.700105.6)	3.231,36	
2.8593.810205.7	Vergütung Badbenützung-Aktivpass 60+ (Innenumsatz)	46.203,10	
810305.5	Vergütung für Badbenützung durch Schulen	37.555,75	
810405.3	Vergütung Badbenützung d.Schülerhorte (Innenums.)	103,72	
810505.0	Vergütung für Badbenützung durch VHS	41,24	
2.8594.810305.3	Verpflegskosten für Sozialhilfeunterstützte - Vergütung	3.924.967,46	
810405.1	Pflegezuschlag für Sozialhilfeunterstützte	926.088,82	
2.8595.810305.0	Verpflegskosten für Sozialhilfeunterstützte - Vergütung	2.343.937,92	
810405.8	Pflegezuschlag für Sozialhilfeunterstützte	482.370,83	
824605.7	Vergütung für Mieten	25.363,28	
2.8596.810305.8	Verpflegskosten für Sozialhilfeunterstützte - Vergütung	2.175.643,97	
810405.6	Pflegezuschlag für Sozialhilfeunterstützte	500.670,32	
825105.5	Verg. f. Einnahmen aus Untervermietung und Unterverpach	1.484,52	
2.8601.810105.0	Vergütungen für Leistungen	2.533.411,43	
2.8942.824105.2	Vergütung für Mieten (1.3291.700205.8)	11.906,00	
824205.0	Vergütung für Mieten (1.3201.700305.5)	2.495,00	
824305.8	Vergütung für Mieten (1.2120.700105.2)	596,50	
824605.1	Vergütung für Mieten - Repräsentation (1.0190.700105.7)	9.632,42	
824705.9	Vergütung für Mieten (1.0940.700105.5)	1.805,50	
2.8944.824305.4	Vergütung für Mieten (1.3291.700305.6+1.3603.700105.6)	8.207,00	
824405.2	Vergütung für Mieten - Repräsentation (1.0190.700205.5)	13.364,70	
824705.5	Vergütung für Mieten (1.2700.700605.0)	2.009,50	
2.9144.869005.2	Gewinnentn.d.Gemeinde v.Untern.u.marktbest.Betrieben d.	448.725,32	
S u m m e		27.593.553,20	27.637.252,92

**NACHWEIS
VERGÜTUNGEN - ORDENTLICHER HAUSHALT - ERGÄNZUNGEN RECHNUNGSABSCHLUSS
2019**

	EINNAHMEN	AUSGABEN
Zwischensumme I	27.593.553,20	27.637.252,92
Umsatzsteuer von VASt.		
1.5800.729405.7		597,10
2.2640.810205.2	781,07	
2.3231.824105.5	133,33	
2.3231.824305.1	1.488,84	
2.3602.824105.7	1.359,30	
2.8310.810305.4	237,45	
2.8521.810105.0	14.557,31	
2.8521.810305.6	12.470,73	
2.8521.810605.9	2.337,44	
2.8521.817105.3	63,00	
2.8593.810305.5	4.882,25	
2.8593.810505.0	5,36	
2.8942.824205.0	499,00	
2.8942.824305.8	119,30	
2.8942.824605.1	1.926,50	
2.8942.824705.9	361,10	
2.8944.824405.2	2.672,94	
2.8944.824705.5	401,90	
SUMME I	27.637.850,02	27.637.850,02

NACHWEIS

VERGÜTUNGEN - ORDENTLICHER HAUSHALT - ERGÄNZUNGEN RECHNUNGSABSCHLUSS 2019

Kennziffer	Bezeichnung	Betrag
2.0131.803600.5	Lieferungen an Dienststellen und Eigenbetriebe	10.512,77
2.0132.807100.0	Lieferungen an Dienststellen und Eigenbetriebe	2.233,80
2.1630.810100.7	Leistungserlöse von Dienststellen und Betrieben	19.695,42
2.8281.824100.6	Mieten	4.200,00
2.8601.807100.6	Lieferung von Erzeugnissen an Dienststellen und Eigenbetriebe	3.754,45
2.8942.824400.7	Benützung Stadthalle - Innenumsatz	1.896,50
2.8942.824500.4	Benützung Stadthalle - Eigenverbrauch	9.337,50
2.8944.824100.9	Benützung Minoriten - Innenumsatz	552,00
2.8944.824200.7	Benützung Minoriten - Eigenverbrauch	2.223,50
	ZWISCHENSUMME II	54.405,94
Umsatzsteuer von VASSt.:		
2.8942.824500.4		1.867,50
2.8944.824200.7		444,70
	Summe II	56.718,14
	Zusammenstellung:	
	Summe I	27.637.850,02
	Summe II	56.718,14
	GESAMT	27.694.568,16

Dienstpostengegenüberstellung

Beilage zum Rechnungsabschluss 2019 gem. § 17 Abs. 2 Z. 10 VRV

	Dienstposten laut Dienstpostenplan 2019 S O L L	tatsächlich besetzte Dienstposten *) (Stand 31.12.2019) I S T
I. Beamte der Allgemeinen Verwaltung	100	80
II. Pragmatisierte Lehrer, Kindergärtnerinnen und Horterzieher	--	--
III. Beamte des handwerklichen Dienstes	5	9
IV. Vertragsangestellte	495	319
V. Vertragsarbeiter	316	260
VI. Pädagogisches Fachpersonal	88	79
VII. Hausbesorger	--	--
<hr/>		
VIII. <u>Teilzeit-Dienstposten:</u>		
Beamte der Allgemeinen Verwaltung	3	18
Pragmatisierte Lehrer, Kindergärtnerinnen und Horterzieher	--	--
Beamte des handwerklichen Dienstes	--	--
Vertragsangestellte	248	435
Vertragsarbeiter	173	209
Pädagogisches Fachpersonal	119	111
Hausbesorger	--	--
IX. ABO-Bedienstete	--	--
	<hr/>	<hr/>
	1.547	1.520
	<hr/>	<hr/>
umgerechnet auf Vollbeschäftigte	1.346,40	1.251,99

*) In dieser Zahl sind die Beratungsärzte (4 GD, 2 KJH,, 4 SF) sowie Lehrlinge (10), Karenzurlauber (61) und Aushilfskräfte (61) nicht enthalten

Ruhe- und Versorgungsgenussempfänger – Stand 31.12.2019

I.	Ruhegenussempfänger	124
II.	Versorgungsgenussempfänger	
	a) Witwer	0
	b) Witwen	66
	c) Waisen	<u>4</u>
		<u>194</u>

Ruhe- und Versorgungsgenussempfänger – Mandatare – Stand 31.12.2019

I.	Ruhegenussempfänger	6
II.	Versorgungsgenussempfänger (Witwen)	<u>7</u>
		<u>13</u>

Rechnungsabschluss der Stadt Wels 2019

Kenn- ziffer	Bezeichnung	Anfängliche Kassenreste am 1.1.2019 EUR	Laufendes Soll EUR	Gesamt Soll EUR	Ist EUR	Schließliche Kassenreste am 31.12.2019 EUR
V o r s c h ü s s e						
270000.9 A	Vorsteuer-Sammelkonto	0,00	2.031.105,14	2.031.105,14	2.031.105,14	0,00
270000.9 E		206.438,94	2.031.105,14	2.237.544,08	2.088.175,36	149.368,72
270100.7 A	Finanzamt, Verrechnungskon	0,00	493.144,69	493.144,69	493.144,69	0,00
270100.7 E		0,00	493.144,69	493.144,69	493.144,69	0,00
279100.8 A	Bezüge	0,00	49.515.138,18	49.515.138,18	49.515.138,18	0,00
279100.8 E		0,00	49.515.138,18	49.515.138,18	49.515.138,18	0,00
279200.6 A	Vorauslagen Gehälter	0,00	20.961,21	20.961,21	20.961,21	0,00
279200.6 E		830,66	20.961,21	21.791,87	20.995,19	796,68
279210.5 A	Verschiedene Vorauslagen u	0,00	265.431,27	265.431,27	265.431,27	0,00
279210.5 E		-6,40	265.431,27	265.424,87	265.394,67	30,20
279220.4 A	Vorschuss Darlehensabrechn	0,00	1.618.863,20	1.618.863,20	1.618.863,20	0,00
279220.4 E		0,00	1.618.863,20	1.618.863,20	1.618.863,20	0,00
279230.3 A	Bankabbucher	0,00	11.899.848,59	11.899.848,59	11.899.848,59	0,00
279230.3 E		523,21	11.899.848,59	11.900.371,80	11.900.371,80	0,00
279240.2 A	Vorschuss Kreditkartenabre	0,00	341,09	341,09	341,09	0,00
279240.2 E		0,00	341,09	341,09	341,09	0,00
279300.4 A	Verlagsvorschüsse	0,00	31.664,34	31.664,34	31.664,34	0,00
279300.4 E		2.500,00	31.664,34	34.164,34	31.664,34	2.500,00
279410.1 A	Handgelder Kindergärten un	0,00	15.820,00	15.820,00	15.820,00	0,00
279410.1 E		0,00	15.820,00	15.820,00	15.820,00	0,00
279600.7 A	Abrechnung Physiotherapie	0,00	11.955,00	11.955,00	11.955,00	0,00
279600.7 E		4.955,00	11.955,00	16.910,00	16.910,00	0,00
279700.5 A	Verschiedene Vorschüsse fü	0,00	336.593,38	336.593,38	336.593,38	0,00
279700.5 E		0,00	336.593,38	336.593,38	183.361,94	153.231,44
279710.4 A	Vorschüsse für fremde Rech	0,00	0,00	0,00	0,00	0,00
279710.4 E		720,00	0,00	720,00	0,00	720,00
279800.3 A	Beihilfen Fürsorgewesen	0,00	1.985.622,05	1.985.622,05	1.985.622,05	0,00
279800.3 E		29.552,42	1.985.622,05	2.015.174,47	2.014.063,79	1.110,68

Rechnungsabschluss der Stadt Wels 2019

Kenn- ziffer	Bezeichnung	Anfängliche Kassenreste am 1.1.2019 EUR	Laufendes Soll EUR	Gesamt Soll EUR	Ist EUR	Schließliche Kassenreste am 31.12.2019 EUR
280000.7 A	Anzahlungskonto Kreditoren	0,00	21.567,97	21.567,97	21.567,97	0,00
280000.7 E		0,00	21.567,97	21.567,97	21.567,97	0,00
287000.0 A	Sammelkonto für externe Fa	0,00	20,82	20,82	20,82	0,00
287000.0 E		0,00	20,82	20,82	20,82	0,00
287100.8 A	Vorübergehende Rücklagen zu	0,00	31.450.000,00	31.450.000,00	31.450.000,00	0,00
287100.8 E		0,00	31.450.000,00	31.450.000,00	31.450.000,00	0,00
287200.6 A	Eigenerläge der Stadtkasse	0,00	1.045.294,59	1.045.294,59	1.045.294,59	0,00
287200.6 E		0,00	1.045.294,59	1.045.294,59	1.045.294,59	0,00
287210.5 A	Überweisungen von Konto zu	0,00	34.196.239,36	34.196.239,36	34.196.239,36	0,00
287210.5 E		0,00	34.196.239,36	34.196.239,36	34.196.239,36	0,00
287300.4 A	Vorschuss Verwaltung ETW S	0,00	82.854,73	82.854,73	82.854,73	0,00
287300.4 E		-386,09	82.854,73	82.468,64	88.978,87	-6.510,23
287400.2 A	Vorschuss Verwaltung ETW W	0,00	94.038,86	94.038,86	94.038,86	0,00
287400.2 E		375,10	94.038,86	94.413,96	89.159,43	5.254,53
287500.9 A	Vorschuss Verwaltung ETW I	0,00	19.103,73	19.103,73	19.103,73	0,00
287500.9 E		6.534,33	19.103,73	25.638,06	18.504,71	7.133,35
287600.7 A	Verschiedene Kautionen	0,00	0,00	0,00	0,00	0,00
287600.7 E		3.837,60	0,00	3.837,60	0,00	3.837,60
287700.5 A	Vorschuss Verwaltung AREV	0,00	0,00	0,00	0,00	0,00
287700.5 E		47.826,02	0,00	47.826,02	0,00	47.826,02
287800.3 A	Verschiedene Kautionen	0,00	3.000,00	3.000,00	3.000,00	0,00
287800.3 E		0,00	3.000,00	3.000,00	0,00	3.000,00
290100.3 A	Zahlungen für Fälligkeiten	0,00	967.406,97	967.406,97	967.406,97	0,00
290100.3 E		0,00	967.406,97	967.406,97	967.406,97	0,00
962100.0 A	Ist-Abgang der durchlaufen	303.700,79	0,00	303.700,79	303.700,79	0,00
962100.0 E		0,00	0,00	0,00	0,00	0,00
S u m m e		303.700,79	136.106.015,17	136.409.715,96	136.409.715,96	0,00
		303.700,79	136.106.015,17	136.409.715,96	136.041.416,97	368.298,99

Rechnungsabschluss der Stadt Wels 2019

Kenn- ziffer	Bezeichnung	Anfängliche Kassenreste am 1.1.2019 EUR	Laufendes Soll EUR	Gesamt Soll EUR	Ist EUR	Schließliche Kassenreste am 31.12.2019 EUR
V e r w a h r g e l d e r						
360000.8 E	Umsatzsteuer-Sammelkonto	65.109,89	1.956.919,36	2.022.029,25	1.953.070,83	68.958,42
360000.8 A		146.953,43	1.956.919,36	2.103.872,79	1.873.699,48	230.173,31
360310.1 E	Gebühren DI-Bürgercenter	0,00	5.019,30	5.019,30	5.019,30	0,00
360310.1 A		0,00	5.019,30	5.019,30	5.019,30	0,00
360311.9 E	Gebühren BZ-Gesundheitsdie	0,00	2.691,70	2.691,70	2.691,70	0,00
360311.9 A		3,90	2.691,70	2.695,60	2.695,60	0,00
360312.7 E	Gebühren DI-Personal	0,00	118,80	118,80	118,80	0,00
360312.7 A		0,00	118,80	118,80	118,80	0,00
360313.5 E	Gebühren BZ-Veterinärrecht	3,81	2.097,60	2.101,41	2.097,60	3,81
360313.5 A		3,81	2.097,60	2.101,41	2.097,60	3,81
360314.3 E	Gebühren BZ-Märkte	14,30	14,30	28,60	28,60	0,00
360314.3 A		28,60	14,30	42,90	42,90	0,00
360316.8 E	Gebühren SB-Friedhof	57,20	2.945,80	3.003,00	2.774,20	228,80
360316.8 A		57,20	2.945,80	3.003,00	2.774,20	228,80
360319.2 E	Gebühren BZ-Melde- und Wäh	4,05	1.653,35	1.657,40	1.639,05	18,35
360319.2 A		4,05	1.653,35	1.657,40	1.639,05	18,35
360320.0 E	Gebühren BZ-Aufenthaltswes	0,00	319.295,50	319.295,50	319.295,50	0,00
360320.0 A		0,00	319.295,50	319.295,50	319.295,50	0,00
360321.8 E	Gebühren BZ-Passservice	5.121,03	149.147,62	154.268,65	154.268,65	0,00
360321.8 A		5.121,03	149.147,62	154.268,65	154.358,95	-90,30
360330.9 E	Gebühren BZ-Staatsbürgersc	0,00	15.047,70	15.047,70	15.047,70	0,00
360330.9 A		0,00	15.047,70	15.047,70	15.047,70	0,00
360340.8 E	Gebühren BZ-Standesamt	42,98	51.402,22	51.445,20	51.423,70	21,50
360340.8 A		42,98	51.402,22	51.445,20	51.423,70	21,50
360350.7 E	Gebühren BZ-Verkehrsrecht	338,90	11.194,90	11.533,80	11.143,62	390,18
360350.7 A		338,90	11.194,90	11.533,80	11.143,62	390,18
360360.6 E	Gebühren BZ-Verwaltungspol	93,60	1.355,10	1.448,70	1.293,50	155,20
360360.6 A		93,60	1.355,10	1.448,70	1.293,50	155,20

Rechnungsabschluss der Stadt Wels 2019

Kenn- ziffer	Bezeichnung	Anfängliche Kassenreste am 1.1.2019 EUR	Laufendes Soll EUR	Gesamt Soll EUR	Ist EUR	Schließliche Kassenreste am 31.12.2019 EUR
360370.5 E	Gebühren BZ-Baurecht	1.742,90	23.193,90	24.936,80	23.977,80	959,00
360370.5 A		1.742,90	23.193,90	24.936,80	23.977,80	959,00
360390.3 E	Gebühren BZ-Betriebsanlage	498,60	5.293,70	5.792,30	5.547,10	245,20
360390.3 A		498,60	5.293,70	5.792,30	5.547,10	245,20
360400.0 E	Werbeabgabe-Sammelkonto	140,50	985,41	1.125,91	1.058,27	67,64
360400.0 A		-13,22	985,41	972,19	958,17	14,02
361200.3 E	Landesabgabe für Lustbarke	485,13	0,00	485,13	0,00	485,13
361200.3 A		490,35	0,00	490,35	0,00	490,35
361210.2 E	Strafgelder für das Land n	149.281,81	270.168,56	419.450,37	161.034,89	258.415,48
361210.2 A		149.281,81	270.168,56	419.450,37	161.034,89	258.415,48
361220.1 E	Strafverfahrenskosten II.	0,00	436,00	436,00	0,00	436,00
361220.1 A		0,00	436,00	436,00	0,00	436,00
361230.0 E	Strafen gemäß Gewerbeordnu	5.449,72	7.830,00	13.279,72	7.833,00	5.446,72
361230.0 A		6.256,00	7.830,00	14.086,00	6.980,00	7.106,00
361240.9 E	Sonstige Strafgelder zur W	0,00	2.500,00	2.500,00	0,00	2.500,00
361240.9 A		0,00	2.500,00	2.500,00	0,00	2.500,00
361250.8 E	Landesabgabe für Ortstaxe	0,00	354.599,42	354.599,42	350.594,10	4.005,32
361250.8 A		0,00	354.599,42	354.599,42	350.594,10	4.005,32
361260.7 E	Landesabgabe für Freizeitw	0,00	22.098,00	22.098,00	6.861,00	15.237,00
361260.7 A		0,00	22.098,00	22.098,00	6.861,00	15.237,00
361300.1 E	Verschiedene Verwahrgelder	111.942,60	99.582,94	211.525,54	137.016,37	74.509,17
361300.1 A		128.775,50	99.582,94	228.358,44	140.963,13	87.395,31
361310.0 E	Verschiedene Verwahrgelder	2.068,14	7.646,66	9.714,80	8.760,26	954,54
361310.0 A		3.916,20	7.646,66	11.562,86	7.687,86	3.875,00
361330.8 E	Strafgelder für Arbeitsmar	64.623,72	41.362,00	105.985,72	50.582,12	55.403,60
361330.8 A		65.113,72	41.362,00	106.475,72	51.072,12	55.403,60
361340.7 E	Vorauszahlungen für Ersatz	12.458,80	180,00	12.638,80	0,00	12.638,80
361340.7 A		12.458,80	180,00	12.638,80	0,00	12.638,80
361411.6 E	Depot BZ-Verwaltungspolize	0,00	2.944,14	2.944,14	2.844,14	100,00
361411.6 A		3.534,58	2.944,14	6.478,72	2.180,00	4.298,72

Rechnungsabschluss der Stadt Wels 2019

Kenn- ziffer	Bezeichnung	Anfängliche Kassenreste am 1.1.2019 EUR	Laufendes Soll EUR	Gesamt Soll EUR	Ist EUR	Schließliche Kassenreste am 31.12.2019 EUR
361412.4 E	Depot Sicherheitsleistunge	147,00	32.530,00	32.677,00	29.477,00	3.200,00
361412.4 A		9.540,00	32.530,00	42.070,00	1.600,00	40.470,00
361413.2 E	Depot Sicherheitsleistung	45.137,00	-25.137,00	20.000,00	0,00	20.000,00
361413.2 A		131.940,00	-25.137,00	106.803,00	66.203,00	40.600,00
361414.0 E	Geldstrafen Güterbeförderu	70,00	4.359,32	4.429,32	3.258,92	1.170,40
361414.0 A		70,00	4.359,32	4.429,32	3.062,92	1.366,40
361440.5 E	EDV-Verrechnungkonto	0,00	51.140.760,82	51.140.760,82	51.140.760,82	0,00
361440.5 A		124,45	51.140.760,82	51.140.885,27	51.140.885,27	0,00
361460.3 E	Depot Burg-Shop	0,00	15.788,28	15.788,28	15.788,28	0,00
361460.3 A		0,00	15.788,28	15.788,28	15.788,28	0,00
361500.6 E	Weiterzahlung Strafgeelder	0,00	2.940,00	2.940,00	2.940,00	0,00
361500.6 A		0,00	2.940,00	2.940,00	2.940,00	0,00
361600.4 E	Weiterzahlung Strafgeelder	0,00	5.460,00	5.460,00	5.460,00	0,00
361600.4 A		0,00	5.460,00	5.460,00	5.460,00	0,00
361700.2 E	Gesundheitsdienst-Impfunge	0,00	4.881,70	4.881,70	4.881,70	0,00
361700.2 A		0,00	4.881,70	4.881,70	4.881,70	0,00
361710.1 E	Gesundheitsdienst-FSME-Imp	0,00	23.920,10	23.920,10	23.920,10	0,00
361710.1 A		0,00	23.920,10	23.920,10	23.920,10	0,00
362100.4 E	Lohnsteuer	0,00	9.849.885,88	9.849.885,88	9.849.885,88	0,00
362100.4 A		0,00	9.849.885,88	9.849.885,88	9.849.885,88	0,00
362110.3 E	Dienstgeberbeitrag Ausglei	0,00	2.039.564,32	2.039.564,32	2.039.564,32	0,00
362110.3 A		0,00	2.039.564,32	2.039.564,32	2.039.564,32	0,00
362200.2 E	Krankenversicherung Beamte	0,00	876.856,28	876.856,28	876.856,28	0,00
362200.2 A		0,00	876.856,28	876.856,28	876.856,28	0,00
362210.1 E	Sozialversicherung VAng. (0,00	8.226.985,72	8.226.985,72	8.226.985,72	0,00
362210.1 A		0,00	8.226.985,72	8.226.985,72	8.226.985,72	0,00
362220.0 E	Dienstgeberbeitrag Sozialv	0,00	11.434.261,60	11.434.261,60	11.434.261,60	0,00
362220.0 A		0,00	11.434.261,60	11.434.261,60	11.434.261,60	0,00
362230.9 E	Dienstgeberbeitrag betrieb	0,00	435.235,20	435.235,20	435.235,20	0,00
362230.9 A		0,00	435.235,20	435.235,20	435.235,20	0,00

Rechnungsabschluss der Stadt Wels 2019

Kenn- ziffer	Bezeichnung	Anfängliche Kassenreste am 1.1.2019 EUR	Laufendes Soll EUR	Gesamt Soll EUR	Ist EUR	Schließliche Kassenreste am 31.12.2019 EUR
362240.8 E	Zukunftsvorsorge Wr. Städt	0,00	28.050,00	28.050,00	28.050,00	0,00
362240.8 A		0,00	28.050,00	28.050,00	28.050,00	0,00
362250.7 E	Pensionskassenbeiträge für	0,00	278.287,13	278.287,13	278.287,13	0,00
362250.7 A		0,00	278.287,13	278.287,13	278.287,13	0,00
362260.6 E	Pensionskassenbeiträge für	0,00	6.446,48	6.446,48	6.446,48	0,00
362260.6 A		0,00	6.446,48	6.446,48	6.446,48	0,00
362300.0 E	Wohnbauförderungsbeiträge	0,00	30.117,69	30.117,69	30.117,69	0,00
362300.0 A		0,00	30.117,69	30.117,69	30.117,69	0,00
362400.8 E	Gehaltseinbehaltungen	0,00	199.134,78	199.134,78	199.134,78	0,00
362400.8 A		0,00	199.134,78	199.134,78	199.134,78	0,00
362500.5 E	Zusatzversicherungen	0,00	1.338.144,00	1.338.144,00	1.338.144,00	0,00
362500.5 A		0,00	1.338.144,00	1.338.144,00	1.338.144,00	0,00
362600.3 E	Personalvertretungsfonds	0,00	116.629,13	116.629,13	116.629,13	0,00
362600.3 A		0,00	116.629,13	116.629,13	116.629,13	0,00
362610.2 E	Gewerkschaft	0,00	448.184,12	448.184,12	448.184,12	0,00
362610.2 A		0,00	448.184,12	448.184,12	448.184,12	0,00
362620.1 E	Wiener Wechselseitige Vers	0,00	3.031,41	3.031,41	3.031,41	0,00
362620.1 A		0,00	3.031,41	3.031,41	3.031,41	0,00
362700.1 E	Versicherungsprämien	0,00	643.357,40	643.357,40	643.357,40	0,00
362700.1 A		0,00	643.357,40	643.357,40	643.357,40	0,00
362800.9 E	Dienstnehmerbeiträge zur P	0,00	55.029,27	55.029,27	55.029,27	0,00
362800.9 A		0,00	55.029,27	55.029,27	55.029,27	0,00
362810.8 E	Dienstgeberbeiträge zur Pe	0,00	48.452,03	48.452,03	48.452,03	0,00
362810.8 A		0,00	48.452,03	48.452,03	48.452,03	0,00
365200.9 E	Verschiedene Kautionen	0,00	0,00	0,00	0,00	0,00
365200.9 A		2.000,00	0,00	2.000,00	0,00	2.000,00
365220.7 E	Verschiedene Kautionen	0,00	0,00	0,00	0,00	0,00
365220.7 A		4.000,00	0,00	4.000,00	3.000,00	1.000,00
365230.6 E	Städtische Wohnungen; Kaut	2.019,97	5.036,97	7.056,94	5.094,16	1.962,78
365230.6 A		13.233,72	5.036,97	18.270,69	0,00	18.270,69

Rechnungsabschluss der Stadt Wels 2019

Kenn- ziffer	Bezeichnung	Anfängliche Kassenreste am 1.1.2019 EUR	Laufendes Soll EUR	Gesamt Soll EUR	Ist EUR	Schließliche Kassenreste am 31.12.2019 EUR
365240.5 E	Schulwesen; Schlüsselkauti	0,00	0,00	0,00	0,00	0,00
365240.5 A		35,00	0,00	35,00	0,00	35,00
365260.3 E	Tiefgaragen; Kautionen	0,00	180,00	180,00	180,00	0,00
365260.3 A		3.480,00	180,00	3.660,00	360,00	3.300,00
365270.2 E	Kaution für Fahrradboxen	0,00	50,00	50,00	0,00	50,00
365270.2 A		825,00	50,00	875,00	50,00	825,00
365280.1 E	Schlüsselkaution für Nachb	0,00	0,00	0,00	0,00	0,00
365280.1 A		225,00	0,00	225,00	0,00	225,00
365290.0 E	Kaution; Reinigung Gastgar	0,00	0,00	0,00	0,00	0,00
365290.0 A		1.600,00	0,00	1.600,00	0,00	1.600,00
365300.7 E	Haftrücklässe	0,00	197.885,83	197.885,83	197.885,83	0,00
365300.7 A		204.202,24	197.885,83	402.088,07	219.949,41	182.138,66
365400.5 E	Sammelkonto Sozialhilfe	0,00	81.029,56	81.029,56	81.029,56	0,00
365400.5 A		0,00	81.029,56	81.029,56	81.029,56	0,00
365410.4 E	Sammelkonto Pensionistenhe	0,00	10.763.942,17	10.763.942,17	10.763.942,17	0,00
365410.4 A		0,00	10.763.942,17	10.763.942,17	10.763.942,17	0,00
365420.3 E	Verlassenschaften Pensioni	0,00	6.569,59	6.569,59	6.569,59	0,00
365420.3 A		2.087,74	6.569,59	8.657,33	29,16	8.628,17
365500.2 E	Mündelgelder Kinder- und J	0,00	2.505.737,15	2.505.737,15	2.505.737,15	0,00
365500.2 A		0,00	2.505.737,15	2.505.737,15	2.505.737,15	0,00
365510.1 E	Ersatz von bevorschussten	0,00	678.487,53	678.487,53	678.487,53	0,00
365510.1 A		0,00	678.487,53	678.487,53	678.487,53	0,00
365700.8 E	Behebungen der Stadtkasse	0,00	6.000,00	6.000,00	6.000,00	0,00
365700.8 A		0,00	6.000,00	6.000,00	6.000,00	0,00
367100.9 E	Verschiedene Verwahrgelder	0,00	5.689.693,49	5.689.693,49	5.689.693,49	0,00
367100.9 A		17.847,98	5.689.693,49	5.707.541,47	5.657.353,38	50.188,09
367110.8 E	Mietvertragsvergebühungen	0,00	12.715,10	12.715,10	12.715,10	0,00
367110.8 A		0,00	12.715,10	12.715,10	12.715,10	0,00
367120.7 E	Übertragungen zum Strafvol	0,00	7.315,60	7.315,60	7.315,60	0,00
367120.7 A		694,00	7.315,60	8.009,60	7.945,60	64,00

Rechnungsabschluss der Stadt Wels 2019

Kenn- ziffer	Bezeichnung	Anfängliche Kassenreste am 1.1.2019 EUR	Laufendes Soll EUR	Gesamt Soll EUR	Ist EUR	Schließliche Kassenreste am 31.12.2019 EUR
367140.5 E	Bildungsaward - Bildungsun	0,00	0,00	0,00	0,00	0,00
367140.5 A		12.840,00	0,00	12.840,00	0,00	12.840,00
367150.4 E	Fehlüberweisungen Parkraum	0,00	24.684,27	24.684,27	24.684,27	0,00
367150.4 A		0,00	24.684,27	24.684,27	24.684,27	0,00
367160.3 E	Spenden-Tiergarten-Bartaff	0,00	1.300,00	1.300,00	1.300,00	0,00
367160.3 A		0,00	1.300,00	1.300,00	1.300,00	0,00
367200.7 E	Kassenbestand aus Vorjahr	0,00	38.735.621,54	38.735.621,54	38.735.621,54	0,00
367200.7 A		0,00	38.735.621,54	38.735.621,54	38.735.621,54	0,00
367400.3 E	Abrechnung Energiezahlunge	0,00	3.711.987,96	3.711.987,96	3.711.987,96	0,00
367400.3 A		0,00	3.711.987,96	3.711.987,96	3.711.987,96	0,00
367500.0 E	Abrechnung Telekommunikati	0,00	254.325,94	254.325,94	254.325,94	0,00
367500.0 A		0,00	254.325,94	254.325,94	254.325,94	0,00
367900.2 E	Spendenkonto Büro des Bürg	0,00	0,00	0,00	0,00	0,00
367900.2 A		2.199,84	0,00	2.199,84	0,00	2.199,84
379000.7 E	Anzahlungskonto Debitoren	0,00	10.460.512,58	10.460.512,58	10.460.512,58	0,00
379000.7 A		0,00	10.460.512,58	10.460.512,58	10.460.512,58	0,00
390100.0 E	Einzahlungen für Fälligkeit	0,00	8.112,26	8.112,26	8.112,26	0,00
390100.0 A		0,00	8.112,26	8.112,26	8.112,26	0,00
939100.8 E	Verschiedene Rücklagen	0,00	13.484.002,10	13.484.002,10	13.484.002,10	0,00
939100.8 A		37.500.075,71	13.484.002,10	50.984.077,81	10.281.762,76	40.702.315,05
939200.6 E	Betriebsmittelrücklage	0,00	0,00	0,00	0,00	0,00
939200.6 A		1.000.000,00	0,00	1.000.000,00	0,00	1.000.000,00
961200.7 E	Ist-Überschuss der durchla	38.964.871,77	0,00	38.964.871,77	38.964.871,77	0,00
961200.7 A		0,00	0,00	0,00	0,00	0,00
S u m m e		39.431.723,42	177.256.069,28	216.687.792,70	216.160.229,66	527.563,04
		39.431.723,42	177.256.069,28	216.687.792,70	173.935.806,15	42.751.986,55

**Jahresrechnung der Krankenfürsorge
für die Beamten der Stadt Wels für das Jahr 2019**

Beilage zum Rechnungsabschluss
2019 gemäß § 17 Abs. 2 Z. 13 VRV

Einnahmen (Ist)		Ausgaben (Ist)	
Dienstgeber- und Dienstnehmerbeiträge	€ 1.815.289,69	Leistungen	€ 1.677.792,77
Zinsen	€ 107.135,33	Kontoführung	€ 2.437,48
Beihilfe gemäß GSBG	€ 53.119,59	Sonstige Ausgaben	€ 432,00
Sonstige Einnahmen	€ 11.294,47		
Zwischensumme 2019	€ 1.986.839,08	Zwischensumme 2019	€ 1.680.662,25
		Überschuss 2019 (=Rücklagenerhöhung)	€ 306.176,83
Gesamtsumme 2019	€ 1.986.839,08	Gesamtsumme 2019	€ 1.986.839,08

Anmerkung zu Beihilfe gemäß GSBG: In der Jahresrechnung der KFW wurde die Beihilfe für die Monate November bis Dezember 2019 in der Höhe von € 9.332,88, die noch ausständig ist, noch nicht berücksichtigt.

Kassenrechnung der Krankenfürsorge für die Beamten der Stadt Wels für das Jahr 2019:

Anfänglicher Kassenbestand Girokonto	€ 1.076.237,59	
Anfänglicher Kassenbestand Sonstige Konten (Veranlagungen)	€ 4.664.672,14	
Plus Überschuss (Ist) laut Jahresrechnung 2019		€ 306.176,83
Schließlicher Kassenbestand		€ 6.047.086,56

Nachweis des Kassenbestandes:

Girokonto		€ 3.105.384,71	
<u>Veranlagungen:</u>			
Wertpapierkonto Sparkasse		€ 300.000,00	
Wertpapierkonto Raiffeisenbank		€ 500.000,00	
Konto Raiffeisenbank		€ 415.923,29	
Konto Raiffeisenbank		€ 117.554,45	
Wertpapierkonto Oberbank		€ 100.000,00	
Konto Oberbank		€ 8.224,11	
Termingeld Oberbank		€ <u>1.500.000,00</u>	
Summe Veranlagungen			€ 2.941.701,85
Summe insgesamt			€ 6.047.086,56

Kontrolle Rücklagennachweis:

Rücklagenstand laut Rechnungsabschluss 2018	€ 5.740.909,73	
Rücklagenzuführung durch Rechnungsabschluss 2019	€ 306.176,83	
Rücklagenstand nach Rechnungsabschluss 2019		€ 6.047.086,56

RECHNUNGSABSCHLUSS 2019 - ZAHLUNGSRÜCKSTÄNDE

ORDENTLICHER HAUSHALT

Laut Haushaltsrechnung:

Einnahmen € 2.583.076,89

Ausgaben € 1.994,40

Kostenersatzrückstände Sozialhilfeempfänger u. unterhaltspflichtige Dritte lt. Verfügung der Magistratsdirektion vom 6.8.1969, MD-Präs-228-1981 Dr.Schw/Le (Schreiben SO-SH-4060-2020 vom 17.03.2020):

Dreißig ehemals Unterstützte € 51.869,50 (VSt. 2.4110.817100.0 u. 2.4191.817100.0).

Zwei unterhaltspflichtige Dritte € 2.628,00 (VSt. 2.4110.817200.8 u. 2.4191.817200.8).

AUSSERORDENTLICHER HAUSHALT

Laut Haushaltsrechnung:

Einnahmen € 0,00

Ausgaben € 0,00

VORANSCHLAGSUNWIRKSAME GEBARUNG

Laut Nachweis:

Einnahmen € 895.862,03

Ausgaben € 42.751.986,55

ERLÄUTERUNGEN

der Abweichungen der Gebarungsergebnisse zum Voranschlag

Hinweis: Die Bewirtschaftung der Ansätze des Finanzjahres 2019 erfolgte durch die im Jahr 2019 geltende Organisation, weshalb auch die nachstehenden Erläuterungen in dieser Form erfolgen.

(Erläuterung, wenn der Unterschiedsbetrag vom Voranschlagsansatz plus Nachtragsvoranschlagsansatz zum Soll des laufenden Haushaltsjahres mehr als € 12.000,00 ausmacht).

Stabstelle Büro des Bürgermeisters

1.0190.723800.6	Auftrag für am Ende des Jahres stattgefundene VA – Abrechnung 2020. Div. Großveranstaltungen fanden im Jahr 2019 nicht statt. Abwicklung der gemeinsamen Mitarbeiter-Weihnachtsfeier erfolgte aus haushaltsrechtlichen Gründen aufgrund des Kontierungsleitfadens 2018 für die VRV auf einer anderen VAST.
1.0630.728000.3	Städtepartnerschaftsveranstaltungen 2019 fanden nicht im geplanten Ausmaß statt.
2.7800.817000.5	Dzt. keine Wirtschaftsdelegationen – Entfall der Kostenersätze.

Stabstelle Öffentlichkeitsarbeit

DKL ÖAPRA	Hierbei handelt es sich um Aufträge, die im Jahr 2019 erteilt wurden, deren Mittel dafür zweckmäßig gebunden wurden und welche im Jahr 2020 abgerechnet werden.
-----------	---

Büro des Magistratsdirektors

1.0106.728000.4	Das Projekt „Verwaltungsoptimierung“ wurde aus Ressourcengründen noch nicht durchgeführt und auf die Jahre 2020/2021 verschoben.
-----------------	--

Abteilung Direktion

Dst. Präsidium

1.0101.642000.8	Die Nachevaluierung DSGVO wurde teilweise durch internes Personal durchgeführt und ist zeitlich auch noch nicht abgeschlossen.
DKL DI00A	Vor allem geplante Personalentwicklungsmaßnahmen für die Führungskräfte aber auch Fortbildungen zum Datenschutz, der Reinigung oder eine Teamentwicklung in der SenB mussten entgegen der ursprünglichen Planung aus Ressourcengründen in das Jahr 2020 gelegt werden. Auch wird die OE Baudirektion im Jahr 2020 fortgeführt.

Dst. Personal

1.0000.721100.4	Die Erhöhung der Bezüge der Organe (inkl. KFW-Beiträge, BVA und Pensionskassenbeiträge) wurde für das Doppelbudget VA 2018/2019 auf Basis 2017 mit je 2 % angenommen, es gab allerdings für 2018 keine Erhöhung der Bezüge.
1.0000.760000.8	Der Minderaufwand für Pensionen der Mandatare entstand durch vier Todesfälle im Jahr 2018.
1.0800.760200.7	Der Minderaufwand für Pensionen und sonstige Ruhebezüge gründet sich darauf, dass die Ausgaben für Ruhestandsversetzungen im laufenden Jahr 2018 und 2019 nicht die Höhe der Minderausgaben in Folge von verhältnismäßig vielen Todesfällen erreichten.
2.0000.868200.3	Die Mindereinnahmen entstanden durch vier Todesfälle im Jahr 2018. Weiters wurde auf Grund der damaligen Rechtslage eine Erhöhung des Pensionssicherungsbeitrages (%-Satz Verdoppelung bei Spitzenpensionen) nach der NR-Wahl erwartet.
2.0105.860301.4	Die Mehreinnahmen ergeben sich durch zusätzliche Altersteilzeitvereinbarungen, welche zum Zeitpunkt der Budgetierung (August 2017) noch nicht bekannt waren bzw. von den Fachdienststellen nicht angemeldet wurden.
2.0112.860301.0	Die Kostenersätze für zusätzliche Altersteilzeit wurden im VA 2019 in einer Gesamtsumme prognostiziert und budgetiert, zumal nicht vorhersehbar ist, in welchen Fachabteilungen neue Altersteilzeitvereinbarungen getroffen werden.

2.0113.860401.6	Kostensätze AMS werden in einer Gesamtsumme prognostiziert und budgetiert, zumal nicht vorhersehbar ist, in welchen Fachabteilungen Personalaufnahmen die Fördervoraussetzungen vor allem für die Eingliederungsbeihilfe, begründen.
2.0133.860301.6	Die Mehreinnahmen ergeben sich durch zusätzliche Altersteilzeitvereinbarungen, welche zum Zeitpunkt der Budgetierung (August 2017) noch nicht bekannt waren bzw. von den Fachdienststellen nicht angemeldet wurden.
2.0311.817100.8	Kostensatz für WBA wurde für das gesamte Jahr 2019 budgetiert, jedoch sind die Voraussetzungen bereits im Jahr 2018 weggefallen.
2.0800.817100.0	Mehreinnahmen im VA 2019 sind darauf zurückzuführen, dass durch den neuen Gestellungsvertrag ab 01.01.2019 für die Lebensmittelaufsicht zusätzlich Einnahmen erzielt wurden.
2.0800.868100.8	Die Mindereinnahmen sind auf zum Zeitpunkt der Budgeterstellung nicht bekannte Ruhestandsversetzungen – insbesondere aus gesundheitlichen Gründen – zurückzuführen und wurde gleichzeitig nur eine Pragmatisierung vorgenommen.
2.0800.868200.6	Die Mindereinnahmen entstanden in Folge von verhältnismäßig vielen Todesfällen.
2.2400.860301.7	Die Mehreinnahmen ergeben sich durch zusätzliche Altersteilzeitvereinbarungen, welche zum Zeitpunkt der Budgetierung (August 2017) noch nicht bekannt waren bzw. von den Fachdienststellen nicht angemeldet wurden.
2.2500.860301.4	Die Mindereinnahmen ergeben sich durch zukünftig geplante Altersteilzeitvereinbarungen, welche angenommen wurden, jedoch tatsächlich nicht zum Tragen kamen.
2.2594.827000.7	Die Mindereinnahmen entstanden durch eine Vereinbarung zur Alterssabbatical ab 01.08.2019, welche zum Zeitpunkt der Budgeterstellung noch nicht bekannt war.
2.4295.860301.9	Die Mehreinnahmen ergeben sich durch zusätzliche Altersteilzeitvereinbarungen, welche zum Zeitpunkt der Budgetierung (August 2017) noch nicht bekannt waren bzw. von den Fachdienststellen nicht angemeldet wurden.
2.5122.860301.4	Die Mehreinnahmen ergeben sich durch zusätzliche Altersteilzeitvereinbarungen, welche zum Zeitpunkt der Budgetierung (August 2017) noch nicht bekannt waren bzw. von den Fachdienststellen nicht angemeldet wurden.
2.6401.860301.1	Die Mindereinnahmen ergeben sich durch einen vorzeitigen Dienstaustritt.
2.8170.860401.8	Kostensätze AMS werden in einer Gesamtsumme prognostiziert und budgetiert, zumal nicht vorhersehbar ist in welchen Fachabteilungen Personalaufnahmen die Fördervoraussetzungen vor allem für die Eingliederungsbeihilfe begründen.
2.8592.860301.5	Die Mehreinnahmen ergeben sich durch zusätzliche Altersteilzeitvereinbarungen, welche zum Zeitpunkt der Budgetierung (August 2017) noch nicht bekannt waren bzw. von den Fachdienststellen nicht angemeldet wurden.
2.8594.860301.1	Die Mehreinnahmen ergeben sich durch zusätzliche Altersteilzeitvereinbarungen, welche zum Zeitpunkt der Budgetierung (August 2017) noch nicht bekannt waren bzw. von den Fachdienststellen nicht angemeldet wurden.
2.8596.860301.6	Die Mehreinnahmen ergeben sich durch zusätzliche Altersteilzeitvereinbarungen, welche zum Zeitpunkt der Budgetierung (August 2017) noch nicht bekannt waren bzw. von den Fachdienststellen nicht angemeldet wurden.
DKL 99400	Der reduzierte Gesamtaufwand für Personal ist darauf zurückzuführen, dass alleine durch unbesetzte Dienstposten im Bereich Postenreserve Minderausgaben verbunden waren und aus der Senkung des Unfallversicherungsbeitrages um 0,1 % sowie der Senkung des Familienlastenausgleichsfonds um 0,2 % Minderausgaben resultierten. Der reduzierte Einsatz von Mitarbeitern im Bereich Streetwork auf Grund der verminderten Förderung des Landes OÖ war im Voranschlag für das Rechnungsjahr 2019 noch nicht berücksichtigt, sodass die in diesem Bereich unbesetzten Dienstposten Minderausgaben ergaben. Im Übrigen ist auf die angespannte Arbeitsmarktsituation in sämtlichen bei der Stadt Wels abgedeckten Berufsbereichen und damit verzögerten Nachbesetzungen hinzuweisen. So war vor allem im Bereich der Abfallwirtschaft, Straßenmeisterei, Stadtgärtnerei, Hort und Reinigung dadurch ein reduzierter Personalaufwand verbunden. Ebenso wurden im Bereich Elektrotechnik, bautechnischer Zeichner, sowie Freiwilligenkoordination und allgemeiner Verwaltung budgetierte Dienstposten nicht oder nur verzögert besetzt, woraus sich verringerte Personalkosten ergaben. Auch mit dem verzögerten Einsatz des Wissensbusses kamen budgetierte Personalkosten nicht zum Tragen.

Dst. Rechtsangelegenheiten

1.0201.640000.8	Ein Auftrag wurde nicht zur Gänze abgerechnet.
DKL 99640	Da der ggst. Sammelnachweis erst dann zum Tragen kommt, wenn die Eigenmittel der sachlich zuständigen Dienststellen verbraucht sind, wurden die budgetierten Mittel nicht zur Gänze benötigt.

Dst. Informationstechnologie

2.0132.810105.4	Interne Vergütungen wurden nicht in dem Ausmaß verrechnet wie angenommen.
5.0124.050000.6	Die Ablöse der alten Telefonanlage konnte nicht im Jahr 2019 abgeschlossen werden.
5.8592.050000.6	Austausch der TK-Anlage SenBV und SenBN; geplanter Austausch im Jahr 2020.
5.8592.729110.4	Beihilfenregelung (früher Ust./Vst.) - richtet sich nach den tatsächlichen Rechnungsbeträgen.
5.8594.050000.2	Austausch der TK-Anlage SenBV und SenBN; geplanter Austausch im Jahr 2020.
5.8594.729110.0	Beihilfenregelung (früher Ust./Vst.) - richtet sich nach den tatsächlichen Rechnungsbeträgen.
6.8592.860201.8	Beihilfenregelung (früher Ust./Vst.) - richtet sich nach den tatsächlichen Rechnungsbeträgen.
SN 99560	Die veranschlagten Mittel wurden nicht zur Gänze ausgeschöpft, weil <ul style="list-style-type: none">• die Telekommunikationskosten (Gesprächsgebühren) immer nur geschätzt werden können• die Mehrwertdienste von der Dst. IT nur geschätzt werden können, da der Bedarf der Gerichtsschriftsätze, Firmen- und Grundbuchsabfragen nicht beurteilt werden kann• die Miete der Telefonanlage durch die Vertragsverlängerung reduziert werden konnte.
SN 99630	In dieser Deckungsklasse sind auch Beträge für die neue Wahlsoftware geplant gewesen. Die Abstimmung des Vertrages mit dem Hersteller hat sich bis 2020 gezogen, sodass die dafür vorgesehen Mittel nicht 2019 angewiesen wurden.
DKL EDVPC	Nicht alle geplanten Tätigkeiten, Anschaffungen und Projekte konnten umgesetzt werden und mussten auf 2020 verschoben werden, bzw. handelt es um Aufträge mit mehrjähriger Laufzeit (zb. Lizenzen).

Abteilung Bezirksverwaltung

Dst. Bürgeranliegen

1.0241.729135.2	Die Nationalratswahl 2019 war außerplanmäßig und wurde vorgezogen, sodass im Jahr 2019 zwei Wahlen (EU-Wahl und Nationalratswahl) abgewickelt werden mussten. Des Weiteren wurden magistratsintern einige behindertengerechte Wahlzellen durch die Dst. FM gebaut, sodass Material- und Arbeitskosten zusätzlich anfielen. Zusätzlich wurden neue Wahlkoffer angekauft, die durch die Dst. FM umgebaut werden mussten.
2.0505.828000.4	Es handelt sich um die Gutschrift der österreichischen Staatsdruckerei für die Reisepassabrechnung 2018. Im Nachhinein wird durch die österreichische Staatsdruckerei eine Abrechnung aufgrund der tatsächlichen Mengenausstellung in Österreich durchgeführt und es wird das Guthaben auf alle Passbehörden aufgeteilt (= Mengenrabatt).

2.9200.856100.6	Die Einnahmen wurden auf Grund der im Jahr 2009 ausgestellten Reisepässe und Personalausweise berechnet. Im Jahr 2019 verloren überdurchschnittlich viele Reisedokumente ihre Gültigkeit. Aufgrund vermehrter Passkontrollen und strengeren Ausweispflichten gewinnt ein gültiger amtlicher Lichtbildausweis vermehrt an Bedeutung. Bis inklusive Oktober 2019 wurde zirka die gleiche Anzahl an Reisepässen und Personalausweisen ausgestellt wie für das gesamte Jahr 2018. Des Weiteren steigt die Anzahl der Personalausweis-anträge, sodass immer mehr Bürger beide Reisedokumente beantragen.
-----------------	---

Dst. Verwaltungspolizei

2.1320.817110.8	Aufgrund eines Erlasses des Amtes der Oö. Landesregierung ist die Verwaltungsabgabe auch dann vorzuschreiben, wenn die Totenbeschau in einer Krankenanstalt erfolgt.
2.9200.856200.4	Ausschließliche Gemeindeabgaben sind weder vom Auftreten noch von der Höhe her vorhersehbar.

Dst. Bau-, Gewerbe- und Verkehrsangelegenheiten

1.0503.642000.5	Rechts- und Beratungskosten sind geringer ausgefallen, die Höhe ist aber grundsätzlich erforderlich (auch wenn im neuen VA etwas geringer veranschlagt).
2.0503.817000.2	Diese Position dient als Rückstellung für unvorhergesehene Beratungsgebühren und Sachverständigengutachtenerstellung unter anderem durch den TÜV und werden die Beträge 2020 abgerechnet.
2.4001.868100.9	Leicht rückläufig aufgrund geringfügigen Rückgangs der Anzeigen durch die ASFINAG.
2.6120.868100.5	Mehreinnahmen aufgrund höherer Anzahl von Strafgeldern.
2.9200.857200.3	Konjunkturbedingter Rückgang bei BA-Verfahren und Wa-Verfahren.

Dst. Gesundheitsdienst

1.5121.728000.8	Ein Lungenfacharzt hat einen Vertrag mit der Stadt Wels und führt für den Gesundheitsdienst die Lungenröntgenuntersuchungen durch. Ein Auftrag für die Abrechnung 4. Quartal 2019 wurde erstellt. Die Abrechnung erfolgt im RJ 2020.
1.5123.726000.6	Die Mitgliedschaft beim IGP (Institut für Gesundheitsplanung, 4020 Linz, Weißenwolffstraße 5) wurde 2018 beendet. Dies war bei der Budgeterstellung nicht bekannt. Ein Teil wurde für Kreditübertragungen (Rettungsbeitrag VASSt. 1.5300.757100.0 und KÜ NEF-Notarzteinsatzfahrzeug) verwendet, daher ergeben sich Minderausgaben.

Dst. Feuerwehr

2.1630.810200.5	Bedingt durch die vermehrte Einsatz-tätigkeit der Freiwilligen Feuerwehr der Stadt Wels (Türöffnungen, Freimachen von Verkehrswegen nach Verkehrsunfällen etc.) kamen diese Mehreinnahmen zustande, welche aber nicht vorhersehbar waren und auch für die Folgejahre nicht sind.
-----------------	--

Abteilung Städtische Dienstleistungen

Dst. Kommunale Dienste

1.6171.617205.1	Minderausgaben bedingt durch geringere Eigenreparaturen im Bereich der Dst. BauT (Straßenmeisterei).
1.8140.729215.8	Mehrausgaben bedingt durch höhere Eigenreparaturen im Bereich der Dst. KD (Straßenreinigung).
1.8140.729305.7	Minderausgaben, da vorgeschlagene Umkontierung des Fahrerpools nicht vorgenommen wurde.
1.8140.729505.2	Mehr Personaleinsatz im Bereich Winterdienst und Rayonsdienst.
1.8140.729605.0	Mehrausgaben bedingt durch erhöhten Winterdiensteinsatz (Straßenmeisterei).
1.8140.729705.8	Mehrausgaben bedingt durch erhöhten Winterdiensteinsatz (Fahrerpool und Bauhandwerker).
1.8521.617205.5	Minderausgaben bedingt durch erhöhte Fremdreparaturen.
1.8521.729105.2	Mehrausgaben bedingt durch höhere Gesamtausgaben im Zentralen Betriebsgebäude.
1.8521.729505.3	Mehrausgaben bedingt durch erhöhte Personalbeistellung aus dem Fahrerpool.
2.8140.810105.9	Mehreinnahmen bedingt durch vermehrten Fahrzeugbedarf (z. B. Stadtgärtnerei).
2.8140.810200.8	Mindereinnahmen bedingt durch Auftragsrückgang im Bereich der maschinellen Straßenreinigung.
2.8200.810205.9	Mindereinnahmen bedingt durch geringeren Personalstand.
2.8212.810405.0	Weniger Eigenreparaturen an magistratseigenen Fahrzeugen.
2.8521.040000.5	Mehreinnahmen bedingt durch Verkauf ausgeschiedener Fahrzeuge.
2.8521.810100.1	Mindereinnahmen bedingt durch Umkontierung auf 2.8521.810105.0.
2.8521.810105.0	Mehreinnahmen bedingt durch Umkontierung von 2.8521.810100.1.
2.8521.813100.8	Mehreinnahmen bedingt durch erhöhte Erlöse bei der Sammlung für Leichtverpackung und Almetalle.
2.8521.813500.9	Die Einnahmen aus der Abgeltungsverordnung waren bei der Erstellung des Voranschlags noch nicht abschätzbar.
2.8521.817100.4	Mineralischer Bauschutt wird in Altstoffsammelzentren oberhalb einer Freigrenze von 0,5 m ³ nur mehr gegen Kostenersatz übernommen.
2.8522.810100.9	Steigerung der Einnahmen auf Grund einer Anpassung nach dem VPI und einer vertragskonformen Erhöhung des Entgelts für verbrauchtes Deponievolumen.
2.8523.813100.4	Zusätzliche Einnahmen aus einer neuen Abgeltung für die Übernahme von Holzverpackungen.
2.8523.813300.0	Altstofflerlöse haben sich besser entwickelt als erwartet
2.8523.813600.3	Altpapiererlöse haben sich schlechter entwickelt als erwartet
5.6171.020000.8	KFZ-Ankauf erfolgt 2020.
5.6171.040000.4	KFZ-Ankauf erfolgt 2020.
5.8140.040000.7	KFZ-Ankauf erfolgt 2020.
5.8170.040000.4	KFZ-Ankauf erfolgt 2020.
5.8201.040000.7	KFZ-Ankauf erfolgt 2020.
5.8521.040000.8	KFZ-Ankauf erfolgt 2020.
5.8601.040000.8	KFZ-Ankauf erfolgt 2020.
SN 99620	Reduzierung aufgrund Neuverhandlung von Versicherungsverträgen.
DKL SDKDA	Minderausgaben bedingt durch günstigere Entsorgungskosten bzw. geringere Entsorgungsmengen.
DKL SDKDC	Aufträge Ende 2019 gebunden, Rechnungslegung erfolgt 2020.

Dst. Facility Management

1.0141.700000.3	Durch Umzug des Stadtrechnungshofes in das AG Am Römerwall 15 kein Mietaufwand.
1.0290.610205.2	Minderausgaben durch geringeren Anfall von Instandhaltungs- und Sanierungsarbeiten durch die interne Straßenmeisterei.
1.0290.614605.9	Minderausgaben durch geringeren Anfall von Instandhaltungs- und Sanierungsarbeiten durch den internen Werkstättenbetrieb.
1.0290.728205.1	Minderausgaben bedingt durch Einsparungen im Bereich der Reinigungsleistung (Verlängerung des Reinigungsintervalls).
1.0290.729105.2	Die internen Kosten für den Winterdienstesatzes im Bereich Amtsgebäude wurden zu gering angesetzt.
1.2400.610105.5	Mehrausgaben durch höheren Anfall von Arbeiten durch die interne Stadtgärtnerei.
1.2400.610205.5	Minderausgaben durch geringeren Anfall von Instandhaltungs- und Sanierungsarbeiten durch die interne Straßenmeisterei.
1.2400.614205.1	Mehrausgaben durch höheren Anfall von Instandhaltungs- und Sanierungsarbeiten durch den internen Werkstättenbetrieb.
1.2400.728205.4	Die zusätzliche interne Reinigung für den neuen Kindergarten und Krabbelstube Noitzmühle konnte bei der VA-Erstellung nicht berücksichtigt werden.
1.2700.728205.7	Minderausgaben wegen großteils Fremdvergabe in der VHS Pernau und Noitzmühle.
1.3602.728205.4	Minderausgaben bedingt durch Einsparungen im Bereich der Reinigungsleistung.
1.4890.755100.9	Verschiebung von Auszahlungen in die Folgejahre.
1.4890.775200.7	Die zur Verfügung gestellten Mittel wurden auf Grund Verschiebung nicht benötigt.
1.4890.778200.4	Keine Anträge für den nachträglichen Einbau von Heizungsanlagen.
1.6500.614000.9	Verschiebung von Instandhaltungsmaßnahmen ins Folgejahr.
1.6711.614000.2	Verschiebung von Instandhaltungsmaßnahmen ins Folgejahr.
1.6711.619000.7	Verschiebung von Instandhaltungsmaßnahmen ins Folgejahr.
1.8201.620105.1	Mehrausgaben aufgrund Fahrzeugbeistellung von der Abfallwirtschaft für den Werkstättenbetrieb.
1.8201.729105.1	Vergütung wurde zu hoch angesetzt.
1.8281.728105.4	Die Reinigungskraft wird seit 2019 über die Produktgruppe Reinigung verrechnet.
1.8460.614705.8	Verschiebung der Abrechnung des Auftrags ins Jahr 2020.
1.8942.614105.8	Vermehrte Arbeiten durch den internen Werkstättenbetrieb.
2.0123.810305.9	Mindereinnahmen bedingt durch Einsparungen im Bereich der internen Reinigungsleistung (u.a. Verlängerung des Reinigungsintervalls).
2.0290.825000.6	Zum Zeitpunkt der VA-Erstellung für das Jahr 2019 waren keine Mieteinnahmen bekannt.
2.0331.888001.0	Förderungszahlungen aus EU Projekt (EYD 2015) sind abgeschlossen. Es sind daher keine Zahlungen mehr zu erwarten.
2.2140.829100.5	Verzögerung der Schadensabwicklung.
2.6500.829000.6	Bedingt durch vermehrte Pönalzahlungen im Parkdeck.
2.8161.828000.8	Mehreinnahmen aufgrund Guthaben bei den Strom-Jahresabrechnungen für öffentliche Beleuchtung.
2.8201.810305.5	Mehreinnahmen bedingt durch vermehrte Arbeiten durch den Werkstättenbetrieb.
2.8460.824100.6	Mindereinnahmen durch Verkäufe von ETW und Leerstände.
2.8460.828000.4	Mehreinnahmen aufgrund Guthaben bei Jahresabrechnungen für ETW.
2.8593.829100.7	Verzögerung der Schadensabwicklung.
5.0290.010200.0	Greif 2020; Die Arbeiten werden im Jahr 2020 weitergeführt.
5.0290.614100.2	Tlw. Verschiebung der Daten-Neuverkabelung samt Topologieoptimierung in den Amtsgebäuden auf 2020 und Folgejahre.
5.0290.729110.3	Beihilfenregelung (früher Ust./Vst.) - richtet sich nach den tatsächlichen Rechnungsbeträgen.
5.2400.010100.5	KG Neubau Pernau-Negrellistraße; Der Neubau wird im Jahr 2020 durchgeführt.
5.2500.010100.2	Hort Pernau-Neubau wird voraussichtlich nach Fertigstellung der KG Negrellistraße und KG Lessingstraße in Angriff genommen.

5.2596.010100.0	Jugendbüro Noitzmühle; Neubau wurde fertiggestellt – Restsumme wird nicht mehr benötigt.
5.2640.050000.9	Kunsteisbahn Wels-Verbesserungsmaßnahmen; Auftragsabrechnung erfolgt im Jahr 2020.
5.3231.614100.3	Tlw. Verschiebung der Instandhaltungsarbeiten und Abrechnung der Aufträge im Folgejahr.
5.8150.614100.0	Sissi Pavillon-Lichtenegg; Sanierungsmaßnahmen sind abgeschlossen und der Restbetrag wird nicht mehr benötigt.
5.8281.614000.5	Tlw. Verschiebung der Instandhaltungsarbeiten und Abrechnung der Aufträge im Folgejahr.
5.8281.614100.3	Wochenmarkt Wels; Die Arbeiten für die Attraktivierung des Wochenmarktes werden voraussichtlich im Jahr 2020 umgesetzt.
5.8310.050000.3	Welldorado-Freibad-Errichtung Sprungturm; Der Bau des Sprungturmes wird im Jahr 2020 abgeschlossen.
5.8310.619000.7	Welldorado-Freibad-San.Schwimmbadtechnik; Die Sanierungsmaßnahmen werden im Jahr 2020 abgerechnet bzw. abgeschlossen.
5.8460.614000.5	Ein Teil der Instandhaltungsarbeiten konnte im Jahr 2019 nicht mehr durchgeführt und abgerechnet werden.
5.8460.614100.3	Ein Teil der Instandhaltungsarbeiten konnte im Jahr 2019 nicht mehr durchgeführt und abgerechnet werden.
5.8593.614000.3	Ein Teil der Instandhaltungsarbeiten kann erst im Jahr 2020 durchgeführt und abgerechnet werden.
5.8593.619000.8	Welldorado-Hallenbad; Instandhaltungsarbeiten der Sonderanlagen werden im Jahr 2020 weitergeführt.
5.8595.010000.8	APH Hans-Sachs-Straße; Abrechnung erfolgt im Jahr 2020.
5.8942.614000.2	Stadthalle Wels; Die Sanierungsarbeiten an der Stadthalle werden im Jahr 2020 weitergeführt.
6.0290.824000.8	Nicht budgetierte Entschädigungszahlung.
6.0290.860201.7	Beihilfenregelung (früher Ust./Vst.) - richtet sich nach den tatsächlichen Rechnungsbeträgen.
SN 99450	Minderausgaben, durch neue Strompreisgestaltung.
SN 99460	Minderausgaben, da die Gaskosten witterungsbedingt nicht genau geschätzt werden können.
SN 99470	Minderausgaben, da die Fernwärmekosten witterungsbedingt nicht genau geschätzt werden können.
SN 99480	Minderausgaben bedingt durch Eigenleistung anstatt Fremdvergabe.
DKL SDFMA	Ein Teil der Instandhaltungsarbeiten in den Amtsgebäuden konnte im Jahr 2019 nicht mehr durchgeführt und abgerechnet werden.
DKL SDFMC	Ein Teil der in dieser DKL budgetierten Instandhaltungsarbeiten kann erst im Jahr 2020 durchgeführt und abgerechnet werden.
DKL SDFME	Ein Teil der in dieser DKL budgetierten Instandhaltungsarbeiten kann erst im Jahr 2020 durchgeführt und abgerechnet werden.
DKL SDFMF	Ein Teil der in dieser DKL budgetierten Instandhaltungsarbeiten kann erst im Jahr 2020 durchgeführt und abgerechnet werden.
DKL SSK02	Schulsanierungsarbeiten werden im Jahr 2020 weitergeführt bzw. abgerechnet.

Dst. Stadtgärtnerei

1.5800.729305.9	Vermehrte Instandhaltungsarbeiten der Stadtgärtnerei im Welser Tierheim.
1.6100.611505.9	Vermehrte Instandhaltungsarbeiten der Stadtgärtnerei des Bundesstraßenbegleitgrüns.
1.6120.611305.2	Es konnten im Rechnungsjahr nicht alle geplanten Maßnahmen im Bereich der Pflege des Straßenbegleitgrüns durchgeführt werden.
1.8150.050415.2	Im Jahr 2019 wurden im Zuge Masterplan Messe keine Maßnahmen umgesetzt.
1.8150.050505.0	Im Jahr 2019 konnten nicht alle Bauvorhaben finalisiert werden.
1.8150.050515.9	Im Jahr 2019 wurden im Zuge Masterplan Messe keine Maßnahmen umgesetzt.
1.8150.050605.8	Vermehrte Arbeiten der Straßenmeisterei in den Parkanlagen (u.a. Neugestaltung Eibenstraße, Neugestaltung Park Fichtenstraße, Multisportanlage Fichtenstraße).
1.8150.050705.6	Im Jahr 2019 wurden weniger Instandhaltungsarbeiten der Sonderanlagen in der Innenstadt durchgeführt.
1.8150.610105.2	Vermehrte Instandhaltungsarbeiten der Stadtgärtnerei in Parkanlagen und auf Spielplätzen in den diversen Stadtteilen.

1.8150.610305.8	Vermehrte Instandhaltungsarbeiten der Stadtgärtnerei in innerstädtischen Parkanlagen und Spielplätzen.
1.8150.619105.3	Es wurden keine Leistungen des Werkstättenbetriebes in Anspruch genommen.
1.8170.610105.0	Vermehrte Leistungen im Rechnungsjahr 2019 durch die Stadtgärtnerei nach Stürmen.
1.8170.619105.1	Vermehrte Arbeiten der Straßenmeisterei für das Projekt „Masterplan Friedhof“.
1.8170.619405.5	Vermehrte Arbeiten der Stadtgärtnerei für das Projekt „Masterplan Friedhof“.
1.8170.620505.9	Auf Grund der vermehrten Arbeiten der Stadtgärtnerei waren auch mehr Abholungen der Grünschnitt-Container erforderlich.
1.8301.050105.8	Es wurden im Rechnungsjahr im Tiergarten keine Instandhaltungen von Sonderanlagen durch die Straßenmeisterei durchgeführt.
1.8301.050305.4	Es wurden im Rechnungsjahr keine Sonderanlagen durch die eigenen Tischler aufgestellt.
1.8301.610105.1	Vermehrte Arbeiten der Stadtgärtnerei für die Instandhaltung von Grund und Boden im Tiergarten.
1.8301.729135.6	Es wurden im Rechnungsjahr weniger Instandhaltungsarbeiten durch die Werkstättenbetriebe durchgeführt.
1.8601.729705.9	Für das Jahr 2019 waren weniger Personalbeistellungen der Werkstättenbetriebe erforderlich.
1.8601.729805.7	Im Rechnungsjahr 2019 wurden in der Stadtgärtnerei zwei Reform Mulis der Dienststelle Kommunale Dienste eingesetzt.
2.8170.810100.7	Verspätete Bezahlung der Bestattung Stadt Wels aus dem Jahr 2018.
2.8170.810300.3	Verspätete Bezahlung der Bestattung Stadt Wels aus dem Jahr 2018.
2.8601.810105.0	Es wurden im Rechnungsjahr durch die Stadtgärtnerei mehr Leistungen für andere Dienststellen getätigt.
5.8150.050000.3	Mehrere Aufträge konnten im Rechnungsjahr nicht abgerechnet werden. Geplante Vorhaben konnten im Jahr 2019 nicht durchgeführt werden.
5.8150.050500.2	Mehrere Aufträge konnten im Rechnungsjahr nicht abgerechnet werden. Geplante Vorhaben konnten im Jahr 2019 nicht durchgeführt werden.
5.8150.050600.0	Geplante Vorhaben konnten im Jahr 2019 nicht durchgeführt werden.
5.8301.050000.2	Mehrere Aufträge konnten im Rechnungsjahr nicht abgerechnet werden. Geplante Vorhaben konnten im Jahr 2019 nicht durchgeführt werden.
5.8601.020000.2	Die geplanten Ankäufe diverser Maschinen und maschineller Anlagen werden erst 2020 erfolgen.
6.8150.871001.6	Aufgrund geringerer Förderung der Spielplatzsanierung.
DKL SDFVB	Mehrere Aufträge konnten im Rechnungsjahr nicht abgerechnet werden. Das Projekt „Masterplan Friedhof“ ist weiterhin laufend, darum wurden nicht alle Mittel im Rechnungsjahr verbraucht.
DKL SDSGA	Mehrere Aufträge konnten im Rechnungsjahr nicht abgerechnet werden.
DKL SDSGB	Mehrere Aufträge konnten im Rechnungsjahr nicht abgerechnet werden.

Dst. Zentraler Einkauf

1.0241.457205.1	Mehrkosten für Nationalratswahl 2019.
5.0290.042100.4	Einrichtungskosten für Amtsgebäude Greif entstehen erst im Jahr 2020.
SN 99440	Verringerung des Preises pro Kopie beim bisherigen Lieferanten ab 2019.
DKL BUERO	Verschiebung der Lieferung der Büroeinrichtung für die SPÖ Stadtsenatsmitglieder durch spätere Fertigstellung des Bürumbaues und geringerer Bedarf der übrigen Dienststellen.

Abteilung Finanzdirektion

Beteiligungsmanagement

1.9140.080200.2	IMMO KG: Auflösung von Kapitalrücklagen, sodass sich der Gesellschafterzuschuss reduziert.
1.9140.642000.7	Die budgetierten Beratungsleistungen wurden nicht benötigt.
1.9140.755200.6	Der Gesellschafterzuschuss für das Welios konnte aufgrund von Einsparungen reduziert werden. Da die Erstellung des Jahresabschlusses 2019 noch nicht abgeschlossen ist, wurde noch ein Auftrag für einen allfälligen Zusatzbedarf eingestellt.
2.3602.865000.0	Die Spende der eww ag für die Museen (Burg-Museum) wurde nicht budgetiert.
2.3602.865000.8	Die Spende der eww ag für die Museen (Minoriten-Museum) wurde nicht budgetiert.
2.7820.822000.6	Wels Betriebsansiedelungs-GmbH: Die geplante Dividende wurde nicht ausgeschüttet.
2.9140.822100.5	geringere Dividende eww ag.
2.9141.822000.5	geringere Dividende eww ag.
5.9140.080100.5	IMMO KG: Die im ao.Haushalt budgetierten Mittel für den Gesellschafterzuschuss wurden nicht in dieser Höhe benötigt.
6.9140.871001.6	Die Teilzahlungen für die Zuschüsse für die neue Messehalle 21 wurden seitens des Landes OÖ früher bezahlt als geplant.

Dst. Finanzmanagement

1.6120.298202.1	Rücklagenzuführung ergibt sich aus dem Rechnungsabschluss.
1.6120.910000.7	Zu- bzw. Rückführung ergibt sich aus dem Rechnungsabschluss.
1.7820.755300.3	Höherer Bedarf an Subventionsförderungen (lfd. Betrieb) aufgrund vermehrter Anträge im lfd. Jahr.
1.7820.775200.1	Geringerer Bedarf an Subventionsförderungen (Investitionen) aufgrund weniger Anträge im lfd. Jahr
1.7820.775700.0	Ausständige Endabrechnung bzw. fehlende/verspätete Nachweiserbringung, welche für die Auszahlung der Altstadt- und Wirtschaftsförderung erforderlich ist.
1.8150.298202.6	Rücklagenzuführung ergibt sich aus dem Rechnungsabschluss.
1.8170.720105.7	Geringere Vergütung von Verwaltungsgemeinkosten durch geringere Ausgaben.
1.8460.298102.1	Rücklagenzuführung ergibt sich aus dem Rechnungsabschluss.
1.8523.720105.7	Geringere Vergütung von Verwaltungsgemeinkosten durch geringere Ausgaben.
1.9001.642000.1	Geringere Inanspruchnahme externer Beratung.
1.9120.298102.0	Rücklagenzuführung ergibt sich aus dem Rechnungsabschluss.
1.9120.298202.8	Rücklagenzuführung ergibt sich aus dem Rechnungsabschluss.
1.9300.751101.0	Vermehrte Landesumlage in Folge höherer Bundesertragsanteile.
1.9800.910000.1	Geringere Zuführung ergibt sich aufgrund der Abrechnung der Bedeckungen.
2.0104.817305.2	Nicht budgetierte Verwaltungsgemeinkosten aus dem Bereich der Dst. Seniorenbetreuung.
2.9100.823100.8	Mehreinnahmen durch Zinsen aus lfd. Rechnungen/Veranlagungen.
2.9250.859000.0	Höhere Bundesertragsanteile.
2.9410.860001.5	Vorzeitige Transferzahlung vom Land OÖ.
2.9500.828000.6	Nicht budgetierte Rückersätze von Ausgaben.
2.9810.298102.4	Rücklagenentnahme ergibt sich aus dem Rechnungsabschluss.

2.9900.963000.3	Geringerer Soll-Überschuss aus Vorjahren.
5.0311.298102.5	Rücklagenzuführung überschüssiger Deckungsmittel.
5.2110.298102.9	Rücklagenzuführung überschüssiger Deckungsmittel.
5.2120.298102.8	Rücklagenzuführung überschüssiger Deckungsmittel.
5.5122.298102.1	Rücklagenzuführung überschüssiger Deckungsmittel.
5.5192.298102.4	Rücklagenzuführung überschüssiger Deckungsmittel.
5.6120.298102.4	Rücklagenzuführung überschüssiger Deckungsmittel.
5.6171.298102.7	Rücklagenzuführung überschüssiger Deckungsmittel.
5.6390.298102.3	Rücklagenzuführung überschüssiger Deckungsmittel.
5.6500.298102.7	Rücklagenzuführung überschüssiger Deckungsmittel.
5.8140.298102.0	Rücklagenzuführung überschüssiger Deckungsmittel.
5.8201.298102.0	Rücklagenzuführung überschüssiger Deckungsmittel.
5.8281.298102.2	Rücklagenzuführung überschüssiger Deckungsmittel.
5.8400.298102.8	Rücklagenzuführung überschüssiger Deckungsmittel.
5.8460.298102.2	Rücklagenzuführung überschüssiger Deckungsmittel.
5.8592.298102.2	Rücklagenzuführung überschüssiger Deckungsmittel.
5.8593.298102.0	Keine Rücklagenzuführung aufgrund vorzeitiger Flüssigmachung von LZ-Mitteln im Jahr 2018.
5.8594.298102.8	Rücklagenzuführung überschüssiger Deckungsmittel.
5.8595.298102.5	Keine Rücklagenzuführung aufgrund Mittelverwendung.
5.8942.298102.9	Rücklagenzuführung überschüssiger Deckungsmittel.
5.9001.642000.2	Keine Inanspruchnahme externer Beratung.
5.9140.298102.9	Höhere als budgetierte Zuführung von überschüssigen Deckungsmitteln für Beteiligungen.
6.0102.298902.9	Bereitgestellte Mittel wurden nicht zur Gänze benötigt.
6.0102.871101.3	Nicht budgetierte Verwendung von KTZ-Mittel.
6.0124.298902.3	Bereitgestellte Mittel wurden nicht zur Gänze benötigt.
6.0124.346000.8	Rücklagenentnahmen anstelle von Darlehen.
6.0133.871101.8	Bereitgestellte Mittel wurden nicht zur Gänze benötigt.
6.0160.298902.7	Bereitgestellte Mittel wurden nicht zur Gänze benötigt.
6.0160.346000.2	Rücklagenentnahmen anstelle von Darlehen.
6.0241.298302.8	Bereitgestellte Mittel wurden nicht benötigt.
6.0290.298302.5	Rücklagenentnahme ergibt sich aus dem Rechnungsabschluss.
6.0290.298402.3	Rücklagenentnahme ergibt sich aus dem Rechnungsabschluss.
6.0290.298902.2	Bereitgestellte Mittel wurden nicht zur Gänze benötigt.
6.0290.346000.7	Keine Darlehensaufnahme aufgrund Rücklagenentnahme sowie Verwendung von KTZ-Mittel.
6.0290.871101.6	Bereitgestellte Mittel wurden nicht zur Gänze benötigt.
6.0311.298902.6	Bereitgestellte Mittel wurden nicht zur Gänze benötigt.
6.0312.910000.5	Bereitgestellte Mittel wurden nicht benötigt.
6.2110.298302.3	Bereitgestellte Mittel wurden nicht benötigt.
6.2110.298902.0	Bereitgestellte Mittel wurden nicht benötigt.
6.2120.298302.2	Bereitgestellte Mittel wurden nicht benötigt.
6.2120.298902.9	Bereitgestellte Mittel wurden nicht benötigt.

6.2400.298402.6	Bereitgestellte Mittel wurden nicht zur Gänze benötigt
6.2400.346000.0	Rücklagenentnahmen anstelle von Darlehen.
6.2492.298902.2	Bereitgestellte Mittel wurden nicht zur Gänze benötigt.
6.2500.346000.7	Rücklagenentnahmen anstelle von Darlehen.
6.2596.298902.0	Bereitgestellte Mittel wurden nicht zur Gänze benötigt.
6.2622.298302.7	Rücklagenentnahme ergibt sich aus dem Rechnungsabschluss.
6.2622.346000.9	Rücklagenentnahmen anstelle von Darlehen.
6.2640.298302.9	Rücklagenentnahme ergibt sich aus dem Rechnungsabschluss.
6.2640.346000.1	Rücklagenentnahmen anstelle von Darlehen.
6.2731.298902.3	Bereitgestellte Mittel wurden nicht zur Gänze benötigt.
6.3231.298302.6	Rücklagenentnahme ergibt sich aus dem Rechnungsabschluss.
6.3231.346000.8	Rücklagenentnahmen anstelle von Darlehen.
6.3610.298302.1	Bereitgestellte Mittel wurden nicht zur Gänze benötigt.
6.5122.346000.7	Erlös aus Liegenschaftsverkauf.
6.6100.298302.0	Rücklagenentnahme ergibt sich aus dem Rechnungsabschluss.
6.6100.346000.2	Rücklagenentnahmen anstelle von Darlehen.
6.6110.346000.1	Bereitgestellte Mittel wurden nicht benötigt.
6.6120.298302.8	Rücklagenentnahme ergibt sich aus dem Rechnungsabschluss.
6.6120.298402.6	Erhöhte Rücklagenentnahme ergibt sich aus dem Rechnungsabschluss.
6.6120.298902.5	Bereitgestellte Mittel wurden nicht zur Gänze benötigt.
6.6120.346000.0	Keine Darlehensaufnahme aufgrund Rücklagenentnahme sowie Verwendung von KTZ-Mittel.
6.6120.910000.6	Bereitgestellte Mittel wurden nicht benötigt.
6.6160.298302.4	Rücklagenentnahme ergibt sich aus dem Rechnungsabschluss.
6.6160.298902.1	Bereitgestellte Mittel wurden nicht zur Gänze benötigt.
6.6160.346000.6	Keine Darlehensaufnahme aufgrund Rücklagenentnahme sowie Verwendung von KTZ-Mittel.
6.6171.298402.9	Bereitgestellte Mittel wurden nicht benötigt.
6.6171.298902.8	Bereitgestellte Mittel wurden nicht zur Gänze benötigt.
6.6171.346000.3	Keine Darlehensaufnahme aufgrund Rücklagenentnahme sowie Verwendung von KTZ-Mittel.
6.6171.871101.2	Nicht budgetierte Verwendung von KTZ-Mittel.
6.6390.346000.9	Keine Darlehensaufnahme aufgrund Verwendung von Lfd. Transferzahlungen und KTZ-Mittel.
6.6400.298902.1	Bereitgestellte Mittel wurden nicht zur Gänze benötigt.
6.6401.298902.9	Bereitgestellte Mittel wurden nicht zur Gänze benötigt.
6.6500.298402.9	Rücklagenentnahme ergibt sich aus dem Rechnungsabschluss.
6.6500.346000.3	Keine Darlehensaufnahme aufgrund Rücklagenentnahme sowie Verwendung von KTZ-Mittel.
6.8140.298402.2	Bereitgestellte Mittel wurden nicht benötigt.
6.8140.346000.6	Keine Darlehensaufnahme aufgrund Verschiebung KFZ-Ankauf.
6.8150.298302.3	Bereitgestellte Mittel wurden nicht zur Gänze benötigt.
6.8150.298402.1	Bereitgestellte Mittel wurden nicht zur Gänze benötigt.
6.8150.298902.0	Bereitgestellte Mittel wurden nicht zur Gänze benötigt.
6.8150.346000.5	Keine Darlehensaufnahme aufgrund Rücklagenentnahme sowie Verwendung von KTZ-Mittel.
6.8160.298302.2	Bereitgestellte Mittel wurden nicht benötigt.

6.8160.298402.0	Bereitgestellte Mittel wurden nicht zur Gänze benötigt.
6.8160.298902.9	Bereitgestellte Mittel wurden nicht benötigt.
6.8160.346000.4	Keine Darlehensaufnahme aufgrund Rücklagenentnahme sowie Verwendung von KTZ-Mittel.
6.8170.298302.1	Rücklagenentnahme ergibt sich aus dem Rechnungsabschluss.
6.8170.298902.8	Bereitgestellte Mittel wurden nicht zur Gänze benötigt.
6.8170.346000.3	Keine Darlehensaufnahme aufgrund Rücklagenentnahme sowie Verwendung von KTZ-Mittel.
6.8201.346000.6	Keine Darlehensaufnahme aufgrund Verschiebung KFZ-Ankauf.
6.8281.298302.6	Bereitgestellte Mittel wurden nicht benötigt.
6.8281.298902.3	Bereitgestellte Mittel wurden nicht benötigt.
6.8301.298902.9	Bereitgestellte Mittel wurden nicht zur Gänze benötigt.
6.8310.298402.1	Bereitgestellte Mittel wurden nicht benötigt.
6.8310.298902.0	Bereitgestellte Mittel wurden nicht zur Gänze benötigt.
6.8460.298402.4	Bereitgestellte Mittel wurden nicht benötigt.
6.8460.298902.3	Bereitgestellte Mittel wurden nicht benötigt.
6.8521.298302.5	Rücklagenentnahme ergibt sich aus dem Rechnungsabschluss.
6.8521.298402.3	Bereitgestellte Mittel wurden nicht zur Gänze benötigt.
6.8521.346000.7	Rücklagenentnahmen anstelle von Darlehen.
6.8593.298302.4	Bereitgestellte Mittel wurden nicht zur Gänze benötigt.
6.8593.298402.2	Bereitgestellte Mittel wurden nicht zur Gänze benötigt.
6.8593.298902.1	Bereitgestellte Mittel wurden nicht zur Gänze benötigt.
6.8593.346000.6	Rücklagenentnahmen anstelle von Darlehen.
6.8595.298402.7	Bereitgestellte Mittel wurden nicht zur Gänze benötigt.
6.8601.298302.5	Bereitgestellte Mittel wurden nicht benötigt.
6.8601.298902.2	Bereitgestellte Mittel wurden nicht zur Gänze benötigt.
6.8601.346000.7	Rücklagenentnahmen anstelle von Darlehen.
6.8942.298902.0	Bereitgestellte Mittel wurden nicht benötigt.
6.8944.298902.6	Erhöhte Rücklagenentnahme ergibt sich aus dem Rechnungsabschluss.
6.9001.910000.5	Bereitgestellte Mittel wurden nicht benötigt.
6.9140.298302.3	Bereitgestellte Mittel wurden nicht benötigt.
SN 99490	Reduzierung aufgrund Neuverhandlung von Versicherungsverträgen.
SN 99500	Geringeres Zinsniveau als erwartet. Vorzeitige Darlehenstilgungen u. keine Darlehensaufnahme für Investitionen des AOH 2018.
SN 99580	Die Abschreibung von Einnahmerückständen sowie die Rückersätze von Einnahmen sind nicht vorhersehbar und können daher nicht exakt budgetiert werden.
DKL SUBLE	Verschiebung von Auszahlungen aufgrund fehlender / verspäteter Nachweiserbringung.

Dst. Stadtbuchhaltung

1.8522.769005.3	Die Höhe dieses Verrechnungsbetrages ergibt sich aufgrund der Rechnungsabschlussergebnisse.
2.9144.869005.2	

Dst. Steuerverwaltung

1.9003.640000.9	Auftrag für Rechtsmittelverfahren nicht erforderlich.
1.9210.757100.7	Ausgelaufen auf Grund OÖ. Tourismusgesetz 2018.
2.6120.868200.3	Erhöhung der Strafbeträge durch das LPD Wels.
2.8521.852100.0	Vermehrte Fertigstellung von Wohnanlagen und Einzelhaussiedlungen.
2.9003.817100.2	Neue Voranschlagstelle auf Grund OÖ. Tourismusgesetz 2018.
2.9200.831000.8	Neubewertungen durch das Finanzamt samt Nachzahlungen.
2.9200.833100.4	Abhängig von Lohnniveau und Arbeitsmarktsituation.
2.9200.837000.2	Verminderung der Anzahl an gemeldeten Spielapparaten und Wettterminals.
2.9200.841000.6	Hauptsächlich erhöhte Vorauszahlungen aufgrund von Prognosen von Wels Strom und eww ag.
2.9200.842200.1	Weniger Kauf bzw. weniger Aktionen durch das Stadtmarketing (Hauptabnehmer).
2.9200.842400.7	Weniger Umsatz durch Baustellen, Veranstaltungen und weniger ausgestellte Organstrafverfügungen.
2.9200.842800.8	Neue Abgabe ab 2019 auf Grund OÖ. Tourismusgesetz 2018.
2.9210.834000.4	Auslaufend auf Grund OÖ. Tourismusgesetz 2018.
2.9240.842700.6	Vermehrtes Abgabenaufkommen bei Glücksspielautomaten.
5.6401.050000.2	Minderausgaben durch geringere Kosten bei den Parkscheinautomaten neu – nach Auftragserteilung.
DKL FDSVA	Hauptsächlich ausgelöst durch Minderausgaben in den Bereichen Instandhaltung von Sonderanlagen (weniger Reparaturarbeiten), Entgelte für sonst. Leistungen und Handelswaren – reduziert um Mehrausgaben im Bereich Rechtskosten.

Abteilung Bildung und Kultur

Dst. Kinderbetreuung

1.2491.757010.1	Aufrechnung mit Gegenforderungen, daher keine Auszahlung, sowie Einbehalt budgetierter Mittel zu Absicherung von Rückforderungen aus den Abrechnungen 2018.
1.4691.768100.0	Kosten zur Übernahme der Nachmittagsbetreuung (2,5 Std./Wo). Die Kinderanzahl und Kosten sind im vorhinein nicht genau planbar.
2.2400.810100.4	Mehreinnahmen kostenpflichtige Nachmittagsbetreuung seit 02/2018.
2.2400.810200.2	Weniger Gastkinder.
2.2400.810300.0	1. HJ 2019 wurde Pauschal nur für die Monate März-Juli (5 Mon.) und ab Herbst 2019 nach Umstellung auf mtl. Zahlung nur die Monate 10 u 11/2019 abgerechnet.
2.2400.861101.0	In der Abrechnung 2019 wurde die frühe sprachliche Förderung nicht abgerechnet.
2.2400.861201.8	Geringere Finanzierungsstunden aufgrund kürzerer Anwesenheiten der Kinder.
2.2400.871001.0	Landesförderungen für Bauvorhaben wurde nicht veranschlagt, da noch nicht bekannt.
2.2491.828000.5	Rückzahlung der Differenz zwischen Finanzplan und tatsächlichem Abgang der privaten Träger nicht planbar.
2.2492.810100.1	Rückgang der gebuchten Essen aufgrund der Abmeldung von Kindern durch Einführung des NM-Tarifes.
2.2492.817200.2	Es wurden drei Verrechnungsmonate aus 2018 per 2019 verrechnet und Ausbau der Essen bei den Kinderfreunden.
2.2500.810100.1	Vermehrte Nutzung der Horte.
2.2500.861101.7	Budgetierte Landesförderung zu hoch angesetzt, Sonderförderungen gestrichen, frühe sprachliche Förderung wurde erst mit 01.2020 gebucht.

5.2400.043100.6	Zeitliche Verschiebung des Projektes.
5.2400.050100.6	Zeitliche Verschiebung des Projektes.
5.2492.043000.5	Einbau Kochkessel noch nicht abgeschlossen, da 1 Kessel defekt geliefert wurde.
5.2500.043100.3	Zeitliche Verschiebung des Projektes.
5.2500.050100.3	Zeitliche Verschiebung des Projektes.
6.2400.871001.1	Abhängig von getätigten Investitionen im Bereich Pflichtschulen und Kinderbetreuungseinrichtungen.

Dst. Kulturservice

2.3602.810000.6	Die Überschreitung kam durch vermehrte Einnahmen im Zuge der Maximilianausstellung zustande.
5.2731.457000.5	Zahlungen für die Medienboxen werden im FJ 2020 geleistet.
5.3610.728000.3	Ausständigen Zahlungen für das Buch Wels zur NS Zeit.
DKL BKMUA	Für externe Bestellungen im Jahr 2019 wurden die Mittel mittels Aufträge gebunden. Diesbezügliche Rechnungen werden erst im Jahr 2020 abgerechnet.

Dst. Veranstaltungsservice und Volkshochschule

2.2700.810300.3	Die BK-SZ hat bis einschließlich 2018 die Integration - Deutschkurse über die VHS abgewickelt und es wurden auch die gesamten Kursgebühren an die VHS überwiesen. Seit 2019 werden diese Kurse von der BK-SZ eigenständig abgewickelt. Die VHS rechnet nur mehr die Trainerhonorare ab.
2.2700.824305.6	Auf diese VASSt wurden ab 2019 die Vergütungen für o.a. Kurse gebucht.
2.3232.810100.0	Das Stadttheater Wels war ab April 2019 geschlossen, also war schon die Saison 2018/19 verkürzt. Dazu kam ein reduzierter Spielbetrieb in der Stadthalle nebst einer abgesagten Veranstaltung, die diese Mindereinnahmen hervorgerufen haben.
2.8942.824100.3	Das Stadttheater Wels war ab April 2019 geschlossen, weshalb die Stadthalle Wels das hauptsächliche Ausweichquartier für Veranstalter wurde, worin auch die Mehreinnahmen begründet liegen.
5.3231.043100.4	Hier steht ein Auftrag (Beschluss STS vom 02.07.2019) über Einrichtung der Gastroausstattung, welcher über den SD/ZE und SD/TFM abgewickelt wurde.
DKL BKKAB	Es wurden diverse Aufträge im Jahr 2019 erteilt, deren Mittel dafür zweckmäßig gebunden wurden. Die Vorschreibungen erfolgen im Jahr 2020, somit können die Aufträge erst nach Zahlung abgerechnet werden.
DKL BKHVA	Es wurden diverse Aufträge im Jahr 2019 erteilt, deren Mittel dafür zweckmäßig gebunden wurden. Die Vorschreibungen erfolgen im Jahr 2020, somit können die Aufträge erst nach Zahlung abgerechnet werden.

Dst. Schule, Sport und Zukunft

1.4290.700105.1	Notwendigkeit der VHS-Räume war zum Zeitpunkt der Budgetierung im Jahr 2017 noch nicht absehbar.
1.8310.610105.2	Weniger Instandhaltungsarbeiten durch die Dst. StaG.
1.8593.614100.0	Brandschaden wurde direkt zwischen der Sanierungsfirma und der Versicherung verrechnet.
2.2120.810100.8	Mehr Schüler in den ganztägig geführten Neuen Mittelschulen.
2.2120.817100.1	Weniger Schüler aus fremden Gemeinden.
2.2120.861001.6	Geringere Förderung des Landes OÖ (weniger Stützkräfte in den ganztägig geführten Neuen Mittelschulen).
2.2640.810100.5	Anstieg der Besucher.
2.4290.861001.5	Auf Grund der hohen Fördermittel durch das AMIF-Projekt konnten nicht mehr Fördergelder des Landes OÖ lukriert werden.

2.8310.810100.9	Anstieg der Besucher.
6.2110.871001.6	Höherer Investitionszuschuss des Landes OÖ.
6.2120.871001.5	Höherer Investitionszuschuss des Landes OÖ.
6.8593.871001.7	Investitionszuschuss wurde bereits im Jahr 2018 zur Gänze seitens des Landes OÖ ausbezahlt.
DKL BKSCA	Aufträge wurden noch nicht zur Gänze abgerechnet.
DKL BKSCC	Nachverrechnung erfolgte zu Beginn des Jahres 2019.
DKL BKSCD	Aufträge wurden noch nicht zur Gänze abgerechnet.
DKL BKINA	Aufträge wurden noch nicht zur Gänze abgerechnet.

Abteilung Baudirektion

Dst. Stadtentwicklung

1.0290.010100.1	Leibrentenbezieher ist verstorben – Zahlungsverpflichtung erloschen.
1.0311.728000.0	Schulungstage werden voraussichtlich im Jahr 2020 abgehalten und abgerechnet. Auftrag Gelände Vermessung KG Pernau.
1.0312.728000.8	Gutachten Öffnung Eisenhowerstraße wurde von Vast. 5.0312.728000.9 bezahlt. Diverse Aufträge werden 2020 abgerechnet.
1.8400.610105.1	Pflege- und Instandhaltungsarbeiten durch Stadtgärtnerei fielen 2019 im vermehrten Ausmaß an.
2.6120.829300.9	Die Einnahmen entstehen durch Verwertung der Widmungswerber.
2.8150.829000.0	Die Einnahmen entstehen durch Verwertung der Widmungswerber.
2.8400.824300.8	Einnahmensteigerung im öffentlichen Gut durch mehrere Großbaustellen.
5.0312.728000.9	Die Mittel für das Verkehrskonzept Innenstadt (Eisenhowerstr., etc) und Erstellen Leitlinien Radverkehr wurden zurückgestellt.
5.6120.002300.1	Mittel werden erst im Jahr 2020 bei der Endvermessung/Abrechnung Autobahnanschluss A8 Wimpasing benötigt.
6.0311.861001.4	Mehreinnahmen aufgrund einer Förderung aus dem EU-EFRE-Programm IWB (Anteil Mittel des Landes OÖ).
6.0311.888001.3	Mehreinnahmen aufgrund einer Förderung aus dem EU-EFRE-Programm IWB (Anteil Mittel der EU), Eigentümerdatenanzeige in GeoMedia Smart mit GIS Geomedia und Aktualisierung und Prüfung der Verkehrsberechnung werden im Jahr 2020 durchgeführt und abgerechnet. Client, 3-Tage Schulungscheck AutoCAD und HMap OoC, Verknüpfung AutoCard.
6.5122.000000.4	Verkaufserlös aus dem nicht präliminierbaren Verkauf der Liegenschaft Richard-Wagner-Straße 3.
6.5122.010000.2	Verkaufserlös aus dem nicht präliminierbaren Verkauf der Liegenschaft Richard-Wagner-Straße 3.
6.5192.000000.7	Verkaufserlös aus dem nicht präliminierbaren Verkauf der Liegenschaft Brennereistraße 15.
6.5192.010000.5	Verkaufserlös aus dem nicht präliminierbaren Verkauf der Liegenschaft Brennereistraße 15.
6.6120.001100.4	Mehreinnahmen durch Verkauf nicht benötigter Straßenrestgrundstücke.
6.8400.001100.8	Verkaufserlös aus dem nicht präliminierbaren Verkauf der Liegenschaft APH Linzerstraße.
6.8460.010100.1	Verkaufserlös aus dem nicht präliminierbaren Verkauf einer Eigentumswohnung.
DKL BDSPD	Die Mittel für Interkommunale Stadtumlandkooperation „Stadtregion Wels“ wurden nicht wie budgetiert verausgabt. Die Abwicklung der Projekte erfolgt ab dem FJ 2020.
DKL SUBLE	Altstadtförderung wurde im Rahmen der Deckungsklasse ausbezahlt.

Dst. Tiefbau

1.6120.002305.9	Im Jahr 2019 wurden mehr Straßenneubauten auf Gemeindestraßen durchgeführt.
1.6120.002405.7	Die Kosteneinsparung entstand durch weniger Großprojekte im Straßenbau.
1.6120.002505.4	Im Jahr 2019 wurden mehr Parkflächen errichtet.
1.6120.611100.7	Straßenerhaltungsarbeiten - Die Weiterführung bzw. Auftragsabrechnung erfolgt im Jahr 2020.
1.6120.611205.4	Im Jahr 2019 wurden mehr Straßeninstandhaltungsarbeiten durchgeführt.
1.6120.611605.5	Im Jahr 2019 wurden weniger interne Brückenerhaltungsarbeiten (Werkstättenbetrieb) durchgeführt.
1.6120.611705.3	Im Jahr 2019 wurden weniger interne Brückenerhaltungsarbeiten durchgeführt.
1.6120.619505.9	Durch die Strassenmeisterei wurden 2019 mehr Instandhaltungsarbeiten an Möblierungen durchgeführt.
1.6160.611505.3	Im Jahr 2019 wurden weniger Erhaltungsarbeiten an Geh- und Radwegen durchgeführt.
1.6160.729105.1	Im Jahr 2019 wurden mehr Instandhaltungsarbeiten durch die Stadtgärtnerei durchgeführt.
1.6171.729205.6	Die Kosteneinsparung entstand durch einen verringerten Reparaturkostenanteil.
1.6171.729805.3	Die Kosteneinsparung entstand durch nicht zur Verfügung stehendes Personal. (Fahrerpool).
1.6390.612100.5	Die Abkehr des Mühlbaches wurde auf 2020 verschoben. Die Mittel werden 2020 benötigt.
1.6390.612305.0	Die Arbeiten werden 2020 abgeschlossen.
1.6400.050205.8	Die Vergütungen wurden 2019 nicht benötigt.
1.6400.619000.7	Die bereits gebunden Aufträge werden im Jahr 2020 abgerechnet.
1.6400.619205.2	Die Vergütungen wurden 2019 nicht benötigt.
1.8161.619100.1	Die Auftragsabrechnung für Installationsarbeiten und Lampentausch erfolgt im Jahr 2020.
1.8161.619305.6	Instandhaltung Öffentliche Beleuchtung; im Jahr 2019 wurden keine Aufträge an die Straßenmeisterei gestellt.
2.6171.810105.6	Die erhöhten Leistungseinnahme sind auf die Arbeiten zurückzuführen, die außerhalb des Bauprogrammes durchgeführt wurden und daher zu den Mehreinnahmen führten.
2.6171.813300.0	Die erhöhten Leistungseinnahmen sind auf die Arbeiten der Verkehrstechnik zurückzuführen.
5.6100.775000.4	Die anteiligen Baukosten für den Autobahnanschluss A8 Wimpassing werden 2020 abgerechnet.
5.6110.002100.6	Der Kreuzungsumbau Schartener Landesstraße / Stadlhofstraße wurde auf 2020 verschoben.
5.6120.002100.5	Begleitmaßnahmen für die A8 Wimpassing sowie die Straßenneubauten werden im Jahr 2020 weitergeführt bzw. abgerechnet.
5.6120.002200.3	Die Errichtung der Grünbachbrücke Leharstraße sowie die Feinbelagsarbeiten – Grünbachbrücke/Wimpassing Straße wurden auf 2020 verschoben.
5.6120.611000.0	Die Pflastersanierungs- bzw. Straßenerhaltungsarbeiten (Frostschäden) werden im Jahr 2020 weitergeführt bzw. abgerechnet.
5.6160.002300.7	Die Weiterführung bzw. Abrechnung der Radwegneubauten erfolgt im Jahr 2020.
5.6160.050000.4	Die Weiterführung bzw. Abrechnung der Bike & Ride Anlagen erfolgt im Jahr 2020.
5.6400.619000.8	Generalsanierung von Ampelanlagen auf Landesstraßen (Kostenanteil Stadt Wels). Im Jahr 2019 erfolgte keine Sanierung durch das Land Oberösterreich.
5.6500.775000.5	Die Endabrechnung „ÖBB-Parkdeck“ erfolgt 2020.
5.8160.050100.0	Öffentliche Beleuchtung – Neu; die Weiterführung der Arbeiten bzw. Auftragsabrechnung erfolgt 2020.
5.8160.050120.8	Die Abrechnung Neugestaltung Stadtplatz erfolgt 2020.
5.8160.050130.7	Es besteht kein Änderungsbedarf bei der öffentlichen Beleuchtung Zwinger und Freiong.
5.8160.619000.6	Öffentliche Beleuchtung – Die Weiterführung der elektronischen Überprüfung der Schaltstellen bzw. Auftragsabrechnung erfolgt 2020.
6.6160.871001.7	Die Weiterführung bzw. Abrechnung der Radwegneubauten erfolgt im Jahr 2020.
6.6160.888001.7	Die Weiterführung bzw. Abrechnung der Radwegneubauten erfolgt im Jahr 2020.

6.6500.871001.4	Förderungszahlungen vom Land OÖ für das „ÖBB Parkdeck“ werden erst nach endgültiger Abrechnung fällig.
DKL BDSMA	Aufträge wurden noch nicht zur Gänze abgerechnet.

Abteilung Soziales

Dst. Seniorenbetreuung

1.4110.640000.7	Seitens der Dst. Seniorenbetreuung werden die offenen Kosten von Selbstzahlern in der WG für Menschen mit Demenz in einem Streitverfahren durch die Dst. Rechtsangelegenheiten eingeklagt (Verfahren im Laufen).
1.4110.720110.7	Minderausgaben sind durch die Reduzierung von Plätzen in auswärtigen Heimen entstanden.
1.4110.722100.6	Minderausgaben aufgrund weniger Verlassenschaften.
1.4110.728205.7	Minderausgaben sind entstanden durch Pflegegeldhöhungen einzelner WG Bewohner (dadurch weniger Zuzahlung).
1.4110.728300.6	Bei Voranschlagserstellung konnte nicht genau vorhergesagt werden, bei wievielen Plätzen in auswärtigen Heimen tatsächlich die Stadt Wels entgeltiger Kostenträger ist bzw. war der neue Tarif zu diesem Zeitpunkt noch nicht bekannt.
1.4110.728705.6	Bei der Voranschlagserstellung kann der Pensions- bzw. Pflegegeldanteil der zukünftigen Heimbewohner nicht exakt vorhergesagt werden (siehe VSt.: 2.8591.810305.9). Hinzu kommt eine Reduzierung der Heimplätze.
1.4111.728000.0	Minderausgaben durch das Ausscheiden von Welsern im BAPH Thalheim (keine Nachbelegungen).
1.4230.728000.8	Auf Grund geringerer Nachfrage und der weniger notwendigen Zuschüsse wurde der budgetierte Voranschlag nicht erreicht.
1.4298.720105.0	Die Vergütung der Verwaltungsgemeinkosten wurde gemäß AV vom 24.1.2014 berücksichtigt.
1.8592.720105.2	Die Vergütung der Verwaltungsgemeinkosten wurde gemäß AV vom 24.1.2014 berücksichtigt.
1.8594.720105.8	Die Vergütung der Verwaltungsgemeinkosten wurde gemäß AV vom 24.1.2014 berücksichtigt.
1.8594.729110.9	Beihilfenregelung (früher Ust./Vst.) - richtet sich nach den tatsächlichen Rechnungsbeträgen.
1.8595.720105.5	Die Vergütung der Verwaltungsgemeinkosten wurde gemäß AV vom 24.1.2014 berücksichtigt.
1.8595.729110.6	Beihilfenregelung (früher Ust./Vst.) - richtet sich nach den tatsächlichen Rechnungsbeträgen.
1.8596.720105.3	Die Vergütung der Verwaltungsgemeinkosten wurde gemäß AV vom 24.1.2014 berücksichtigt.
1.8596.729110.4	Beihilfenregelung (früher Ust./Vst.) - richtet sich nach den tatsächlichen Rechnungsbeträgen.
2.4004.817000.7	Aufgrund der niedrigen Fallzahlen sind die Kosten, die rückerstattet werden, niedriger.
2.4110.817110.9	Bei der Voranschlagserstellung konnte der Entfall des Pflegeregresses ab 1.1.2018 nicht vorhergesehen werden.
2.4110.817310.5	Durch Übernahme von Selbstzahlern in die Sozialhilfe (Entfall des Pflegeregresses ab 1.1.2018) sind Mehreinnahmen durch Pensions- und Pflegegeldanteile entstanden.
2.4110.817320.4	Durch die Reduzierung von auswärtigen Unterbringungen wurden folglich auch weniger Pensions- bzw. Pflegegeldeinnahmen erzielt.
2.4110.817410.3	Mindereinnahmen sind durch die Reduzierung von Plätzen in auswärtigen Heimen entstanden.
2.4110.817710.6	Bei Voranschlagserstellung kann nicht vorhergesagt werden, in welcher Anzahl und Höhe eine Arbeitnehmerveranlagung durchgeführt werden kann.
2.4110.817720.5	Bei Voranschlagserstellung kann nicht vorhergesagt werden, in welcher Anzahl und Höhe eine Arbeitnehmerveranlagung durchgeführt werden kann.
2.4111.817300.4	Mindereinnahmen durch das Ausscheiden von Welsern im BAPH Thalheim (keine Nachbelegungen).
2.4230.810100.3	Aufgrund geringerer Nachfrage und der weniger notwendigen Zuschüsse wurde der budgetierte Voranschlag nicht erreicht.
2.4295.810000.8	Aufgrund der Sprengelaufteilung NEU ergaben sich geringere Leistungserlöse.

2.4295.861001.4	Geringere Transferzahlungen seitens des Landes OÖ.
2.4298.810000.2	Aufgrund eines hohen Anteils an Selbstzahlern kam es hier zu Mehreinnahmen.
2.4298.810105.9	Aufgrund eines hohen Anteils an Selbstzahlern kam es hier zu Mindereinnahmen.
2.8591.828000.6	Stromkostenersatz der EWW.
2.8592.810305.7	Mindereinnahmen aufgrund der oftmaligen Einzelbelegung von Doppelzimmern und den zeitlichen Lücken zwischen den Belegungen (vermehrte Aufnahme von Urlaubsgästen).
2.8594.810100.8	Die vermehrte Aufnahme von Kurzzeitpflegegästen erklärt die erhöhten Einnahmen.
2.8594.810305.3	Die Vergabe von mehr Kurzzeitpflegeplätzen reduziert Fixplätze und daher auch die Einnahmen auf dieser VAST.
2.8594.810405.1	Weniger Fixbewohner mit SH-Unterstützung reduziert auch die Einnahmen beim Pflegegeld .
2.8594.860201.3	Beihilfenregelung (früher Ust./Vst.) - richtet sich nach den tatsächlichen Rechnungsbeträgen.
2.8595.810100.5	Bei Erstellung des VA 2019 wurde noch von zwei Bewohnern aus einem anderem SH-Verband = SZ ausgegangen.
2.8595.810305.0	Eine bessere als bei der Kalkulation angenommene Auslastung hat zu den Mehreinnahmen geführt.
2.8595.810405.8	Die Erhöhung der Pflegestufen ist in einem schnelleren Maße als erwartet von statten gegangen.
2.8595.824605.7	Die Mieterlöse aus dem DLZ wurden nachträglich korrigiert. Eine Anpassung der VAST für das Budget 2020/2021 wurde bereits vorgenommen.
2.8595.860201.0	Beihilfenregelung (früher Ust./Vst.) - richtet sich nach den tatsächlichen Rechnungsbeträgen.
2.8596.810405.6	Die Mehrererlöse sind sowohl auf eine höhere Auslastung als auch auf höhere Pflegestufen als ursprünglich angenommen zurückzuführen.
2.8596.860201.8	Beihilfenregelung (früher Ust./Vst.) - richtet sich nach den tatsächlichen Rechnungsbeträgen.
5.8592.614000.5	Rücklagenentnahme 2019.
5.8595.043000.9	Die grundsätzliche Bedeckung erfolgte auf 043000 Betriebsausstattung. Erst bei den Abrechnungen wurden zudem Positionen auf 400000 GWG verbucht.
5.8595.400000.6	Die grundsätzliche Bedeckung erfolgte auf 043000 Betriebsausstattung. Erst bei den Abrechnungen wurden zudem Positionen auf 400000 GWG verbucht.
5.8595.729110.7	Beihilfenregelung (früher Ust./Vst.) - richtet sich nach den tatsächlichen Rechnungsbeträgen.
6.8592.298402.4	Rücklagenentnahme 2019.
6.8595.860201.1	Beihilfenregelung (früher Ust./Vst.) - richtet sich nach den tatsächlichen Rechnungsbeträgen.
6.8595.871001.2	Landesfördermittel – reduzierter Transfer.
DKL SOPHB	Erneuerung der Warmwasseraufbereitungsanlage auf 2020 verschoben, Lichtrufanlage aus Rücklagen bezahlt und Einsparungen bei der Mietwäsche.
DKL SOPHC	Deutliche Einsparungen bei der Lohnwäsche durch Firmenwechsel und Ausgabeneinschränkung bei den Lebensmitteln sowie daraus resultierend weniger GSGB sind hauptverantwortlich für die Abweichung.
DKL SOPHD	Deutliche Einsparungen bei der Lohnwäsche durch Firmenwechsel und Ausgabeneinschränkung bei den Lebensmitteln sowie daraus resultierend weniger GSGB sind hauptverantwortlich für die Abweichung.
DKL SOPHE	Deutliche Einsparungen bei der Lohnwäsche durch Ausschreibung und den Wechsel zu einer anderen Firma. Einsparungen am Konto Gütertransport durch die Übernahme des Essenstransportes durch Zivildienstleistende. Ausgabenbeschränkung bei Lebensmitteln durch niedrige Kennzahlvorgabe. Es wurden Aufträge für bereits beauftragte Lieferungen bzw. Leistungen erstellt (Instandhaltung, Betriebsausstattung, Lebensmittel und Inkomaterial), die Rechnungen werden erst im Jänner, Februar und März 2020 bezahlt, da sie vor Jahreswechsel noch nicht vorhanden waren.
DKL SOSEA	Deutlich niedrigere Mietzinsanpassung als angenommen.

Dst. Sozialservice und Frauen

1.4110.720100.8	Minderausgaben für Kostenersätze an Sozialhilfeverbände aufgrund der Kündigung der Ländervereinbarung nach Art 15a B-VG über den Kostenersatz in Angelegenheiten der Sozialhilfe mit 1. Jänner 2018. Daher wurden keine Zahlungen aus dem Titel der Ländervereinbarung mehr geleistet. Weiterhin beglichen wurden lediglich die anerkannten Kosten innerhalb von Oö gemäß § 53 Abs 5 Oö BMSG.
1.4110.729110.8	Beihilfenregelung (früher Ust./Vst.) - richtet sich nach den tatsächlichen Rechnungsbeträgen.
1.4110.751201.6	Mehrausgaben bzgl. der Kostenbeiträge an das Land Oö für anerkannte Flüchtlinge, denn die an das Land Oö zu entrichteten Beiträge werden im Zuge eines Umlageverfahrens festgesetzt und variieren je nach Anzahl der Unterstützten. Die Ausgaben sind daher schwer prognostizierbar und die Abrechnung erfolgt bis zu 2 Jahre im Nachhinein.
1.4110.768100.1	Geringere Ausgaben für laufende Barleistungen nach dem Oö BMSG aufgrund der jährlich variierenden Anzahl von Antragstellern, welche im Vorhinein nur schwer prognostizierbar ist.
1.4110.768900.4	Es ist noch keine Abrechnung der im Bereich der Hilfe zur Arbeit entstandenen Kosten durch die Dst. Personal vorgenommen worden.
1.4241.728100.3	Minderausgaben im Bereich der Hauskrankenpflege aufgrund geringeren Bedarfs.
1.4293.768100.5	Weniger Antragstellungen für den Weihnachtzuschuss.
1.4296.728000.9	Minderausgaben für Leistungen für mobile Altenhilfe aufgrund geringeren Bedarfs.
2.4001.861001.6	Mehreinnahmen durch Straf gelder nach den landesgesetzlichen Bestimmungen.
2.4001.861101.4	Geringere Kostenersätze durch das Land OÖ für das Personal, da die Personalkostenrefundierung seitens des Landes im Bereich des Oö CHG gestrichen wurde.
2.4110.817300.6	Mindereinnahmen bei den Kostenersätzen durch Sozialversicherungen und öffentliche Körperschaften, da Ersatzansprüche beispielsweise aufgrund von Pensionsgewährung etc. und damit verbundene Nachzahlungen nicht planbar sind.
2.4110.817400.4	Mehreinnahmen bei Kostenersätzen des Landes OÖ für anerkannte Flüchtlinge aufgrund der Kündigung der Ländervereinbarung nach Art 15a B-VG über den Kostenersatz in Angelegenheiten der Sozialhilfe mit 1. Jänner 2018. Daher wurden keine Rechnungen aus dem Titel der Ländervereinbarung an alle Sozialhilfeverbände außerhalb des Bundeslandes Oö gelegt.
2.4110.817800.5	Mindereinnahmen bzgl. der Kostenersätze des Landes Oö für anerkannte Flüchtlinge. Die Kostenbeiträge werden im Zuge eines Umlageverfahrens festgesetzt und variieren je nach Anzahl der Unterstützten. Die Einnahmen sind daher schwer prognostizierbar und die Abrechnung erfolgt bis zu 2 Jahre im Nachhinein.
2.4110.860201.2	Beihilfenregelung (früher Ust./Vst.) - richtet sich nach den tatsächlichen Rechnungsbeträgen.
2.4130.861001.3	Keine Einnahmen aufgrund der Streichung der Landesförderung für den Behindertenfahrdienst.
2.4241.817100.3	Weniger in Anspruch genommene Leistungsstunden bedingen auch weniger Kundeneinnahmen.
2.4241.828000.2	Mehreinnahmen bei den Rückersätzen im Bereich der HKP. Da mit den Monatsrechnungen jeweils 1/12 des geplanten Ausgabenbudgets mit einfließt, muss bei der 13. Rechnung ein Guthaben (oder eine Restschuld) zu den tatsächlichen Kosten rücküberwiesen (oder Zusatzkosten von uns ausgeglichen) werden. Weiters kam es 2019 zu einer Abrechnung des Landes mit dem Normkostenmodell 2013-2017, wo 4 von 5 Trägern zu Rückzahlungen der Überfinanzierungen verpflichtet wurden.
2.4241.861001.8	Mehreinnahmen die im Vorhinein nicht prognostizierbar waren, denn die Höhe der Refinanzierung des Landes 2019 hängt von deren Budgethöhe ab, weiters fließt auch der Saldo aus 2018 ein.
2.4296.810000.6	Weniger in Anspruch genommene Leistungsstunden bedingen auch weniger Kundeneinnahmen.
2.4296.828000.6	Mehreinnahmen im Bereich der Mobilen Altenhilfe, da mit den Monatsrechnungen jeweils 1/12 des geplanten Ausgabenbudgets mit einfließt, muss bei der 13. Rechnung ein Guthaben (oder eine Restschuld) zu den tatsächlichen Kosten rücküberwiesen (oder Zusatzkosten von uns ausgeglichen) werden. Weiters kam es 2019 zu einer Abrechnung des Landes mit dem Normkostenmodell 2013-2017, wo einige Träger zu Rückzahlungen der Überfinanzierungen verpflichtet wurden.

2.4296.861001.2	Mindereinnahmen, denn weniger in Anspruch genommene Leistungsstunden reduzieren die Kosten und somit die Refundierung durch das Land. Auch der Saldo aus dem Vorjahr fließt in die Höhe der Abgangsdeckung ein.
2.4391.861001.1	Auf Grund der Kürzungen seitens des Landes OÖ betreffend der Subvention von Streetwork Wels wurde ein geringerer Betrag überwiesen. Dies war zur Budgeterstellung (Doppelbudget) im Jahr 2017 noch nicht bekannt. Die Kürzung der Subvention wurde erstmals im April 2018 vom Amt der OÖ Landesregierung mitgeteilt.
2.5122.861001.9	Die Restzahlung vom Dez. 2018 wurde erst im Jahr 2019 überwiesen und angenommen. In der Datenfilebesprechung am 30.10.2019 wurde ein Förderbetrag von für 2019 zugesagt.
2.5124.861001.5	Die Förderung von NIKADO wurde im Jahr 2018 seitens des Amtes der OÖ. Landesregierung drastisch erhöht. Daher war der Förderbetrag in den Jahren 2018 und 2019 wesentlich höher.
2.5192.861001.2	Die Alkoholberatungsstelle Wels wurde vom Land OÖ seitens der Abteilung Soziales und der Abteilung Gesundheit gefördert. Die Förderung der Abteilung Gesundheit wurden nun gestrichen. Auch dies war zum Zeitpunkt der Budgeterstellung noch nicht bekannt. Im Jahr 2018 wurde letztmalig die halbe Fördersumme ausbezahlt.
2.9450.860101.9	Die konkrete Höhe des Zweckzuschusses für den Wegfall des Pflegeregresses ist vom Bund abhängig und daher für uns nur schwer vorhersehbar.
2.9450.860901.2	Im Zweckzuschuss Pflegefonds wirken sich die tatsächlichen Jahresausgaben sowie der Vorjahressaldo in diesem Bereich aus. Es gab heuer Mehreinnahmen, da die Ausgaben leicht gestiegen sind. Dies spiegelt sich auch im Zweckzuschuss wieder.
DKL SOSPB	Auf Grund der Kürzungen seitens des Landes OÖ betreffend der Subvention von Streetwork Wels wurde nicht nur beim Personal gespart. Auch im Bereich der Sachausgaben wurde daher weniger ausgegeben. Einige Sachausgaben hängen direkt mit den Personaleinheiten zusammen und fallen daher geringer aus. Andere Ausgaben bleiben unabhängig vom Personalstand gleich.

Dst. Kinder und Jugendhilfe

1.4240.728000.7	Geringerer Aufwand für „Heimhilfe“.
1.4390 720100.6	Ausgaben abhängig vom tatsächlichen Aufwand, welcher anderen SHV in Rechnung gestellt wird.
1.4390 720200.4	Ausgaben abhängig vom tatsächlichen Aufwand, welcher anderen SHV in Rechnung gestellt wird.
1.4390 728100.8	Geringerer Aufwand für „Volle Erziehung“.
1.4390 728200.6	Geringerer Aufwand für „Unterstützung der Erziehung“.
1.4390 768200.7	Geringerer Aufwand für „Pflegekindergeld“.
1.4390 768500.0	Geringerer Aufwand für „Hilfe in belasteten Familiensituationen“.
1.4691.729110.7	Beihilfenregelung (früher Ust./Vst.) - richtet sich nach den tatsächlichen Rechnungsbeträgen.
2.4390 817200.6	Einnahmen abhängig vom tatsächlichen Leistungsvermögen der Kindeseltern.
2.4390 817310.3	Einnahmen abhängig vom tatsächlichen Aufwand den die Stadt Wels den endgültigen Kostenträgern in Rechnung stellen kann (Pflegekinder).
2.4390 817400.2	Einnahmen abhängig vom tatsächlichen Aufwand den die Stadt Wels den endgültigen Kostenträgern in Rechnung stellen kann (Unterstützung der Erziehung).
2.4691.860201.1	Beihilfenregelung (früher Ust./Vst.) - richtet sich nach den tatsächlichen Rechnungsbeträgen.
2.5111.861001.2	Refundierung vom Land OÖ für die Eltern-/Mutterberatung abhängig vom Aufwand des Vorjahres.

NACHWEIS KREDITVERÄNDERUNGEN (ÜBERTRAGUNGEN UND –SCHREITUNGEN)

1. Nachtragsvoranschlag (NVA)

Aufgrund eines Erlasses vom Land Oö. vom 29.9.2014 sind „... auch im Nachtragsvoranschlag alle Einnahmen- und Ausgabenkonten darzustellen, unabhängig davon, ob es im Zuge der Erstellung des Nachtragsvoranschlages zu einer Änderung gekommen ist oder nicht.“ D.h., dass der gesamte Voranschlag mit den Änderungen des jeweiligen Nachtragsvoranschlages und allen Nachweisen vorzulegen ist.

Um diesen administrativen Aufwand auf das erforderliche Ausmaß zu reduzieren, werden Nachtragsvoranschläge, die gemäß § 54 StW zwingend erforderlich sind, erstellt.

2. Kreditoperationen 2019

2019 war kein Nachtragsvoranschlag erforderlich. Die Kreditoperationen 2019 werden daher in der nachstehenden Übersicht und nachfolgend im Einzelnen dargestellt.

Kreditübertragungen (KÜ)

ORDENTLICHER HAUSHALT	VA 2019 GR-Beschluss 05.03.2018	Durch Gemeinderat beschlossen Budgetvollzug 2019	in % zu Einnahmen o.H.
Einnahmen im o.H.	222.873.800	0	0,00%
Ausgaben im o.H.	222.873.800	245.700	0,11%
AUSSERORDENTLICHER HAUSHALT	VA 2019 GR-Beschluss 05.03.2018	Durch Gemeinderat beschlossen Budgetvollzug 2019	in % zu Einnahmen o.H.
Einnahmen im a.o.H.	15.437.400	0	0,00%
Ausgaben im a.o.H.	15.437.400	37.000	0,02%
GESAMT HAUSHALT BUDGETVOLUMEN	VA 2019 GR-Beschluss 05.03.2018	Durch Gemeinderat beschlossen Budgetvollzug 2019	in % zu Einnahmen o.H.
Einnahmen o.H. plus a.o.H.	238.311.200	0	0,00%
Ausgaben o.H. plus a.o.H.	238.311.200	282.700	0,13%

*) NVA erforderlich, wenn Kreditübertragungen insgesamt 10 % der Einnahmen des ordentlichen Voranschlags übersteigen

10%

Kreditüberschreitungen (KS) - Beschluss Stadtsenat

ORDENTLICHER HAUSHALT	VA 2019 GR-Beschluss 05.03.2018	Durch Stadtsenat beschlossen Budgetvollzug 2019	in % zu gesamten Ausgaben o.H. + a.o.H.
Einnahmen im o.H.	222.873.800	1.168.100	0,49%
Ausgaben im o.H.	222.873.800	1.168.100	0,49%
AUSSERORDENTLICHER HAUSHALT	VA 2019 GR-Beschluss 05.03.2018	Durch Stadtsenat beschlossen Budgetvollzug 2019	in % zu gesamten Ausgaben o.H. + a.o.H.
Einnahmen im a.o.H.	15.437.400	414.300	0,17%
Ausgaben im a.o.H.	15.437.400	414.300	0,17%
GESAMT HAUSHALT BUDGETVOLUMEN	VA 2019 GR-Beschluss 05.03.2018	Durch Stadtsenat beschlossen Budgetvollzug 2019	in % zu gesamten Ausgaben o.H. + a.o.H.
Einnahmen o.H. plus a.o.H.	238.311.200	1.582.400	0,66%
Ausgaben o.H. plus a.o.H.	238.311.200	1.582.400	0,66%

*) Zuständigkeit Stadtsenat: KS im Einzelfall bis € 60.000 oder bis 2 % der gesamten veranschlagten Ausgaben (danach GR)

↑
2%

Kreditüberschreitungen (KS) - Beschluss Gemeinderat

ORDENTLICHER HAUSHALT	VA 2019 GR-Beschluss 05.03.2018	Durch Gemeinderat beschlossen Budgetvollzug 2019	in % zu gesamten Ausgaben o.H. + a.o.H.
Einnahmen im o.H.	222.873.800	1.395.300	0,59%
Ausgaben im o.H.	222.873.800	1.395.300	0,59%
AUSSERORDENTLICHER HAUSHALT	VA 2019 GR-Beschluss 05.03.2018	Durch Gemeinderat beschlossen Budgetvollzug 2019	in % zu gesamten Ausgaben o.H. + a.o.H.
Einnahmen im a.o.H.	15.437.400	7.302.500	3,06%
Ausgaben im a.o.H.	15.437.400	7.302.500	3,06%
GESAMT HAUSHALT BUDGETVOLUMEN	VA 2019 GR-Beschluss 05.03.2018	Durch Gemeinderat beschlossen Budgetvollzug 2019	in % zu gesamten Ausgaben o.H. + a.o.H.
Einnahmen o.H. plus a.o.H.	238.311.200	8.697.800	3,65%
Ausgaben o.H. plus a.o.H.	238.311.200	8.697.800	3,65%

*) Zuständigkeit Gemeinderat: KS im Einzelfall über € 60.000 und wenn StS bereits KS über 2 % der gesamten veranschlagten Ausgaben genehmigt hat

Kreditüberschreitungen (KS) - Gesamt Beschluss Gemeinderat und Stadtssenat

ORDENTLICHER HAUSHALT	VA 2019 GR-Beschluss 05.03.2018	Durch GR + StS beschlossen Budgetvollzug 2019	in % zu Einnahmen o.H.
Einnahmen im o.H.	222.873.800	2.563.400	1,15%
Ausgaben im o.H.	222.873.800	2.563.400	1,15%
AUSSERORDENTLICHER HAUSHALT	VA 2019 GR-Beschluss 05.03.2018	Durch GR + StS beschlossen Budgetvollzug 2019	in % zu Einnahmen o.H.
Einnahmen im a.o.H.	15.437.400	7.716.800	3,46%
Ausgaben im a.o.H.	15.437.400	7.716.800	3,46%
GESAMT HAUSHALT BUDGETVOLUMEN	VA 2019 GR-Beschluss 05.03.2018	Durch GR + StS beschlossen Budgetvollzug 2019	in % zu Einnahmen o.H.
Einnahmen o.H. plus a.o.H.	238.311.200	10.280.200	4,61%
Ausgaben o.H. plus a.o.H.	238.311.200	10.280.200	4,61%

*) NVA erforderlich, wenn Kreditüberschreitungen insgesamt 10 % der Einnahmen des ordentlichen Voranschlages übersteigen



10%

1. Kreditübertragungen Ordentlicher Haushalt

Beantragung	Ursprünglicher Kredit	Erhöhung	Bedeckung	Bearbeitungsnummer	Beschluss/Genehmigung
1.0111.042000.3/00001	500,00	1.200,00	1.0111.728100.2	KÜ 53	Gem. Haushaltsrechtlicher Festlegungen.
1.0111.400000.9/00001	600,00	8.800,00	1.0111.728100.2	KÜ 11	Gem. Haushaltsrechtlicher Festlegungen.
1.0111.456000.2/00001	3.000,00	1.600,00	1.0111.728100.2	KÜ 53	Gem. Haushaltsrechtlicher Festlegungen.
1.0111.457400.3/00001	0,00	400,00	1.0111.728100.2	KÜ 25	Gem. Haushaltsrechtlicher Festlegungen.
1.0111.642000.7/00001	25.000,00	6.000,00	1.0111.728100.2	KÜ 54	Gem. Haushaltsrechtlicher Festlegungen.
1.0111.728000.4/00001	12.500,00	8.400,00	1.0111.728100.2	KÜ 25	Gem. Haushaltsrechtlicher Festlegungen.
1.0111.728000.4/00002	12.500,00	16.000,00	1.0111.728100.2	KÜ 36	Gem. Haushaltsrechtlicher Festlegungen.
1.0111.728000.4/00003	12.500,00	4.700,00	1.0111.728100.2	KÜ 74	Gem. Haushaltsrechtlicher Festlegungen.
1.0111.728180.4/00001	500,00	21.200,00	1.0111.728100.2	KÜ 25	Gem. Haushaltsrechtlicher Festlegungen.
1.0121.459000.8/00001	100,00	1.500,00	1.0132.425000.6	KÜ 81	Gem. Haushaltsrechtlicher Festlegungen.
1.0141.400000.6/00001	300,00	200,00	1.0141.642000.4	KÜ 35	Gem. Haushaltsrechtlicher Festlegungen.
1.0141.457000.8/00001	200,00	300,00	1.0141.642000.4	KÜ 35	Gem. Haushaltsrechtlicher Festlegungen.
1.0151.630000.7/00001	35.000,00	300,00	1.0151.456000.8	KÜ 83	Gem. Haushaltsrechtlicher Festlegungen.
1.0151.630000.7/00001	35.000,00	300,00	1.0151.459000.5	KÜ 83	Gem. Haushaltsrechtlicher Festlegungen.
1.0151.630000.7/00001	35.000,00	200,00	1.0151.400000.5	KÜ 83	Gem. Haushaltsrechtlicher Festlegungen.
1.0160.400000.6/00001	400,00	200,00	1.0160.456000.9	KÜ 28	Gem. Haushaltsrechtlicher Festlegungen.
1.0160.456000.9/00001	500,00	800,00	1.0160.728000.1	KÜ 16	Gem. Haushaltsrechtlicher Festlegungen.
1.0160.457000.8/00001	100,00	100,00	1.0160.728000.1	KÜ 64	Gem. Haushaltsrechtlicher Festlegungen.
1.0160.700000.3/00001	0,00	4.800,00	1.0160.728000.1	KÜ 20	Gem. Haushaltsrechtlicher Festlegungen.
1.0160.700000.3/00002	0,00	1.200,00	1.0160.728000.1	KÜ 59	Gem. Haushaltsrechtlicher Festlegungen.
1.0190.403100.8/00001	4.500,00	6.500,00	1.0190.723800.6	KÜ 27	Gem. Haushaltsrechtlicher Festlegungen.
1.0231.457000.7/00001	500,00	400,00	1.0241.457000.6	KÜ 85	Gem. Haushaltsrechtlicher Festlegungen.
1.0241.400000.4/00001	1.000,00	1.000,00	1.0241.728000.9	KÜ 21	Gem. Haushaltsrechtlicher Festlegungen.
1.0241.400000.4/00002	1.000,00	6.000,00	1.0241.729200.4	KÜ 33	Gem. Haushaltsrechtlicher Festlegungen.
1.0241.456000.7/00001	2.500,00	1.000,00	1.0241.729200.4	KÜ 33	Gem. Haushaltsrechtlicher Festlegungen.
1.0241.457000.6/00001	1.000,00	2.000,00	1.0241.729200.4	KÜ 33	Gem. Haushaltsrechtlicher Festlegungen.
1.0241.459000.4/00001	1.300,00	1.000,00	1.0241.729200.4	KÜ 33	Gem. Haushaltsrechtlicher Festlegungen.
1.0290.700000.8/00001	120.000,00	6.600,00	1.0111.700000.6	KÜ 5	Gemeinderat 29.04.2019
1.0290.700000.8/00001	120.000,00	6.100,00	1.0141.700000.3	KÜ 5	Gemeinderat 29.04.2019
1.0290.710000.6/00001	5.800,00	6.900,00	1.0290.700000.8	KÜ 18	Gem. Haushaltsrechtlicher Festlegungen.
1.0301.710000.1/00001	0,00	600,00	1.0301.456000.9	KÜ 7	Gem. Haushaltsrechtlicher Festlegungen.
1.0302.457000.6/00001	400,00	400,00	1.1310.728000.1	KÜ 41	Gem. Haushaltsrechtlicher Festlegungen.
1.0311.710000.0/00001	0,00	600,00	1.0311.728000.0	KÜ 47	Gem. Haushaltsrechtlicher Festlegungen.

1.0331.042000.7/00001	500,00	1.800,00	1.0331.728000.8	KÜ 75	Gem. Haushaltsrechtlicher Festlegungen.
1.0500.456000.6/00001	2.000,00	500,00	1.0500.457000.5	KÜ 67	Gem. Haushaltsrechtlicher Festlegungen.
1.0500.456000.6/00002	2.000,00	1.000,00	1.0500.728000.8	KÜ 84	Gem. Haushaltsrechtlicher Festlegungen.
1.0500.640000.3/00001	2.500,00	1.000,00	1.0500.728000.8	KÜ 50	Gem. Haushaltsrechtlicher Festlegungen.
1.0500.728000.8/00001	100,00	6.500,00	1.0500.642000.1	KÜ 13	Gem. Haushaltsrechtlicher Festlegungen.
1.0501.403000.8/00001	55.000,00	100,00	1.0501.456000.4	KÜ 68	Gem. Haushaltsrechtlicher Festlegungen.
1.0501.403000.8/00001	55.000,00	100,00	1.0501.400000.1	KÜ 68	Gem. Haushaltsrechtlicher Festlegungen.
1.0502.728000.4/00001	0,00	100,00	1.0502.456000.2	KÜ 26	Gem. Haushaltsrechtlicher Festlegungen.
1.0503.457000.9/00001	300,00	100,00	1.0503.618000.5	KÜ 49	Gem. Haushaltsrechtlicher Festlegungen.
1.0503.640000.7/00001	100,00	10.000,00	1.0503.642000.5	KÜ 9	Gem. Haushaltsrechtlicher Festlegungen.
1.0505.403000.9/00001	243.400,00	2.000,00	1.0505.728000.7	KÜ 86	Gem. Haushaltsrechtlicher Festlegungen.
1.0505.403000.9/00002	243.400,00	2.000,00	1.0241.729200.4	KÜ 87	Gem. Haushaltsrechtlicher Festlegungen.
1.0505.457000.4/00001	1.000,00	1.300,00	1.0241.457000.6	KÜ 85	Gem. Haushaltsrechtlicher Festlegungen.
1.0610.757200.5/00001	25.500,00	1.500,00	1.0610.757300.3	KÜ 77	Gem. Haushaltsrechtlicher Festlegungen.
1.0620.728100.2/00001	9.000,00	3.500,00	1.0620.403300.0	KÜ 70	Gem. Haushaltsrechtlicher Festlegungen.
1.0630.620000.2/00001	2.500,00	15.000,00	1.7800.728000.5	KÜ 4	Gemeinderat 18.03.2019
1.0630.728000.3/00001	7.200,00	33.000,00	1.7800.728000.5	KÜ 4	Gemeinderat 18.03.2019
1.0911.728200.3/00001	37.100,00	30.000,00	1.0101.642000.8	KÜ 10	Gemeinderat 16.9.2019
1.0912.728200.1/00001	22.100,00	20.000,00	1.0101.642000.8	KÜ 10	Gemeinderat 16.9.2019
1.1192.400000.8/00001	400,00	200,00	1.1192.456000.1	KÜ 10	Gem. Haushaltsrechtlicher Festlegungen.
1.1192.400100.6/00001	3.800,00	1.300,00	1.1192.728000.3	KÜ 79	Gem. Haushaltsrechtlicher Festlegungen.
1.1330.403100.9/00001	400,00	100,00	1.1330.456000.7	KÜ 73	Gem. Haushaltsrechtlicher Festlegungen.
1.2050.630000.9/00001	1.000,00	100,00	1.2050.400000.7	KÜ 78	Gem. Haushaltsrechtlicher Festlegungen.
1.2220.700000.3/00001	91.000,00	1.300,00	1.2300.768000.2	KÜ 29	Gem. Haushaltsrechtlicher Festlegungen.
1.2300.768000.2/00001	32.000,00	400,00	1.4290.456100.8	KÜ 76	Gem. Haushaltsrechtlicher Festlegungen.
1.2400.400300.8/00001	0,00	1.300,00	1.2400.400000.4	KÜ 3	Gem. Haushaltsrechtlicher Festlegungen.
1.2400.618200.8/00001	0,00	600,00	1.2400.618100.0	KÜ 4	Gem. Haushaltsrechtlicher Festlegungen.
1.2500.400300.5/00001	0,00	600,00	1.2500.400000.1	KÜ 3	Gem. Haushaltsrechtlicher Festlegungen.
1.2500.618200.5/00001	0,00	200,00	1.2500.618100.7	KÜ 4	Gem. Haushaltsrechtlicher Festlegungen.
1.2593.613000.9/00001	0,00	300,00	1.2593.400000.6	KÜ 38	Gem. Haushaltsrechtlicher Festlegungen.
1.2593.710000.1/00001	2.100,00	200,00	1.0290.614000.3	KÜ 1	Gemeinderat 18.03.2019
1.2593.728000.1/00001	0,00	5.400,00	1.2593.614000.8	KÜ 6	Gem. Haushaltsrechtlicher Festlegungen.
1.2596.700100.4/00001	1.900,00	1.100,00	1.2700.700200.0	KÜ 8	Gem. Haushaltsrechtlicher Festlegungen.
1.2596.700100.4/00001	1.900,00	900,00	1.5111.700100.9	KÜ 8	Gem. Haushaltsrechtlicher Festlegungen.
1.2700.457400.1/00001	17.000,00	2.100,00	1.2700.728000.2	KÜ 30	Gem. Haushaltsrechtlicher Festlegungen.
1.2700.700100.2/00001	66.900,00	3.300,00	1.2700.728000.2	KÜ 51	Gem. Haushaltsrechtlicher Festlegungen.
1.4001.043000.1/00001	500,00	600,00	1.4001.728000.3	KÜ 63	Gem. Haushaltsrechtlicher Festlegungen.

1.4001.400000.8/00001	700,00	300,00	1.4001.043000.1	KÜ 31	Gem. Haushaltsrechtlicher Festlegungen.
1.4001.457000.0/00001	200,00	100,00	1.4001.728000.3	KÜ 17	Gem. Haushaltsrechtlicher Festlegungen.
1.4004.070500.0/00001	0,00	10.000,00	1.4110.728300.6	KÜ 20	Gemeinderat 16.12.2019
1.4004.456000.5/00001	400,00	400,00	1.4004.457000.4	KÜ 19	Gem. Haushaltsrechtlicher Festlegungen.
1.4004.729110.3/00001	200,00	2.000,00	1.4110.729110.8	KÜ 20	Gemeinderat 16.12.2019
1.4110.768300.7/00001	5.000,00	4.000,00	1.4110.768100.1	KÜ 43	Gem. Haushaltsrechtlicher Festlegungen.
1.4130.728000.0/00002	130.000,00	3.000,00	1.4130.728100.8	KÜ 39	Gem. Haushaltsrechtlicher Festlegungen.
1.4191.620000.1/00001	0,00	500,00	1.4191.728000.2	KÜ 46	Gem. Haushaltsrechtlicher Festlegungen.
1.4191.728200.8/00001	8.000,00	5.000,00	1.4110.768100.1	KÜ 12	Gemeinderat 14.10.2019
1.4191.728200.8/00002	8.000,00	8.000,00	1.4110.768100.1	KÜ 18	Gemeinderat 16.12.2019
1.4241.728100.3/00001	777.200,00	10.000,00	1.4110.768100.1	KÜ 15	Gemeinderat 11.11.2019
1.4290.728100.0/00001	90.000,00	8.000,00	1.4290.757200.2	KÜ 2	Gemeinderat 18.03.2019
1.4291.755000.6/00001	16.900,00	400,00	1.4392.430100.3	KÜ 40	Gem. Haushaltsrechtlicher Festlegungen.
1.4292.456000.6/00001	0,00	400,00	1.4110.728300.6	KÜ 5	Gem. Haushaltsrechtlicher Festlegungen.
1.4292.456000.6/00002	0,00	400,00	1.4110.728300.6	KÜ 71	Gem. Haushaltsrechtlicher Festlegungen.
1.4292.457400.7/00001	1.000,00	1.500,00	1.4292.700000.0	KÜ 60	Gem. Haushaltsrechtlicher Festlegungen.
1.4292.729110.4/00001	16.800,00	100,00	1.4110.729110.8	KÜ 5	Gem. Haushaltsrechtlicher Festlegungen.
1.4292.729110.4/00002	16.800,00	100,00	1.4110.729110.8	KÜ 71	Gem. Haushaltsrechtlicher Festlegungen.
1.4390.728200.6/00001	915.000,00	20.000,00	1.4390.720100.6	KÜ 65	Gem. Haushaltsrechtlicher Festlegungen.
1.4390.768400.3/00001	117.300,00	15.000,00	1.4390.720100.6	KÜ 52	Gem. Haushaltsrechtlicher Festlegungen.
1.4391.710100.6/00001	0,00	200,00	1.0290.614000.3	KÜ 1	Gemeinderat 18.03.2019
1.4391.711000.7/00001	0,00	100,00	1.0290.614000.3	KÜ 1	Gemeinderat 18.03.2019
1.4392.400000.1/00001	500,00	400,00	1.4392.400400.3	KÜ 2	Gem. Haushaltsrechtlicher Festlegungen.
1.4392.403000.8/00001	0,00	100,00	1.4392.403100.6	KÜ 2	Gem. Haushaltsrechtlicher Festlegungen.
1.4392.403100.6/00001	200,00	100,00	1.4392.728100.4	KÜ 14	Gem. Haushaltsrechtlicher Festlegungen.
1.4392.430000.5/00001	400,00	5.000,00	1.4392.430100.3	KÜ 2	Gem. Haushaltsrechtlicher Festlegungen.
1.4392.430000.5/00002	400,00	3.000,00	1.4392.728000.6	KÜ 48	Gem. Haushaltsrechtlicher Festlegungen.
1.4392.456000.4/00001	400,00	300,00	1.4392.456100.2	KÜ 2	Gem. Haushaltsrechtlicher Festlegungen.
1.4392.457000.3/00001	100,00	300,00	1.4392.457300.7	KÜ 2	Gem. Haushaltsrechtlicher Festlegungen.
1.4392.458000.2/00001	100,00	100,00	1.4392.458100.0	KÜ 2	Gem. Haushaltsrechtlicher Festlegungen.
1.4392.459100.9/00001	100,00	200,00	1.4392.459200.7	KÜ 2	Gem. Haushaltsrechtlicher Festlegungen.
1.4392.459100.9/00002	100,00	300,00	1.4392.728000.6	KÜ 48	Gem. Haushaltsrechtlicher Festlegungen.
1.4392.614100.1/00001	0,00	1.400,00	1.4392.614200.9	KÜ 2	Gem. Haushaltsrechtlicher Festlegungen.
1.4392.618000.9/00001	100,00	200,00	1.4392.618200.5	KÜ 2	Gem. Haushaltsrechtlicher Festlegungen.
1.4392.700100.6/00001	0,00	21.600,00	1.4392.700000.8	KÜ 2	Gem. Haushaltsrechtlicher Festlegungen.
1.4392.700100.6/00002	0,00	4.000,00	1.4390.720100.6	KÜ 9	Gemeinderat 16.9.2019
1.4392.711100.3/00001	0,00	600,00	1.4392.711000.5	KÜ 2	Gem. Haushaltsrechtlicher Festlegungen.

1.4392.728000.6/00001	10.200,00	8.500,00	1.4392.728100.4	KÜ 2	Gem. Haushaltsrechtlicher Festlegungen.
1.5001.456000.0/00001	1.300,00	100,00	1.5001.430000.1	KÜ 61	Gem. Haushaltsrechtlicher Festlegungen.
1.5001.456000.0/00001	1.300,00	200,00	1.5121.459000.3	KÜ 61	Gem. Haushaltsrechtlicher Festlegungen.
1.5001.456000.0/00001	1.300,00	100,00	1.5121.400000.3	KÜ 61	Gem. Haushaltsrechtlicher Festlegungen.
1.5001.618000.5/00001	400,00	100,00	1.5001.458000.8	KÜ 22	Gem. Haushaltsrechtlicher Festlegungen.
1.5001.618000.5/00002	400,00	200,00	1.5001.457000.9	KÜ 42	Gem. Haushaltsrechtlicher Festlegungen.
1.5111.043000.7/00001	600,00	9.000,00	1.5111.403000.1	KÜ 66	Gem. Haushaltsrechtlicher Festlegungen.
1.5111.614000.6/00001	400,00	11.000,00	1.5111.700000.1	KÜ 66	Gem. Haushaltsrechtlicher Festlegungen.
1.5113.710000.5/00001	0,00	100,00	1.0290.614000.3	KÜ 1	Gemeinderat 18.03.2019
1.5113.711100.2/00001	0,00	100,00	1.0290.614000.3	KÜ 1	Gemeinderat 18.03.2019
1.5122.710100.4/00001	0,00	400,00	1.0290.614000.3	KÜ 1	Gemeinderat 18.03.2019
1.5122.711100.3/00001	0,00	300,00	1.0290.614000.3	KÜ 1	Gemeinderat 18.03.2019
1.5123.400000.9/00001	200,00	100,00	1.5123.728000.4	KÜ 82	Gem. Haushaltsrechtlicher Festlegungen.
1.5124.459000.7/00001	0,00	700,00	1.5113.700000.7	KÜ 58	Gem. Haushaltsrechtlicher Festlegungen.
1.5124.700100.2/00001	10.000,00	4.000,00	1.4130.728100.8	KÜ 7	Gemeinderat 01.07.2019
1.5124.700100.2/00001	10.000,00	2.600,00	1.4392.728100.4	KÜ 7	Gemeinderat 01.07.2019
1.5124.710000.2/00001	0,00	500,00	1.5193.728000.7	KÜ 34	Gem. Haushaltsrechtlicher Festlegungen.
1.5124.728100.0/00001	12.500,00	900,00	1.4392.728100.4	KÜ 7	Gemeinderat 01.07.2019
1.5124.768100.1/00001	0,00	500,00	1.5124.728100.0	KÜ 1	Gem. Haushaltsrechtlicher Festlegungen.
1.5192.700000.1/00001	7.000,00	700,00	1.5113.700000.7	KÜ 58	Gem. Haushaltsrechtlicher Festlegungen.
1.5192.710100.7/00001	0,00	200,00	1.0290.614000.3	KÜ 1	Gemeinderat 18.03.2019
1.5192.711100.6/00001	0,00	100,00	1.0290.614000.3	KÜ 1	Gemeinderat 18.03.2019
1.5193.710000.7/00001	0,00	100,00	1.0290.614000.3	KÜ 1	Gemeinderat 18.03.2019
1.5193.711100.4/00001	0,00	100,00	1.0290.614000.3	KÜ 1	Gemeinderat 18.03.2019
1.5194.710000.5/00001	0,00	100,00	1.0290.614000.3	KÜ 1	Gemeinderat 18.03.2019
1.5194.711000.4/00001	0,00	100,00	1.0290.614000.3	KÜ 1	Gemeinderat 18.03.2019
1.5290.403000.3/00001	200,00	900,00	1.5290.778000.0	KÜ 39	Gem. Haushaltsrechtlicher Festlegungen.
1.5290.430000.0/00002	3.500,00	2.500,00	1.5290.778000.0	KÜ 6	Gemeinderat 29.04.2019
1.5290.757100.3/00001	0,00	45.000,00	1.9800.910000.1	KÜ 45	Gem. Haushaltsrechtlicher Festlegungen.
1.5300.757100.0/00001	523.900,00	800,00	1.5123.726000.6	KÜ 23	Gem. Haushaltsrechtlicher Festlegungen.
1.5300.757200.8/00001	64.500,00	2.000,00	1.5123.726000.6	KÜ 24	Gem. Haushaltsrechtlicher Festlegungen.
1.6001.618000.4/00001	400,00	200,00	1.6001.728000.1	KÜ 56	Gem. Haushaltsrechtlicher Festlegungen.
1.6001.710000.1/00001	1.000,00	1.600,00	1.6001.728000.1	KÜ 12	Gem. Haushaltsrechtlicher Festlegungen.
1.6400.042000.4/00001	2.500,00	500,00	1.6400.729000.4	KÜ 15	Gem. Haushaltsrechtlicher Festlegungen.
1.6400.456000.3/00001	1.200,00	300,00	1.6400.728000.5	KÜ 37	Gem. Haushaltsrechtlicher Festlegungen.
1.6400.456000.3/00001	1.200,00	100,00	1.6400.400000.0	KÜ 37	Gem. Haushaltsrechtlicher Festlegungen.
1.6400.611100.3/00001	150.000,00	9.300,00	1.6120.611500.8	KÜ 19	Gemeinderat 16.12.2019

1.6400.618000.8/00001	0,00	100,00	1.6400.400000.0	KÜ 55	Gem. Haushaltsrechtlicher Festlegungen.
1.6500.400000.7/00001	0,00	700,00	1.6500.614000.9	KÜ 69	Gem. Haushaltsrechtlicher Festlegungen.
1.6500.614000.9/00001	0,00	300,00	1.6500.728130.7	KÜ 44	Gem. Haushaltsrechtlicher Festlegungen.
1.7710.757100.8/00001	174.600,00	10.000,00	1.2591.757200.5	KÜ 3	Gemeinderat 18.03.2019
1.8150.619000.6/00001	3.400,00	3.000,00	1.5290.778000.0	KÜ 17	Gemeinderat 11.11.2019
1.8212.459000.7/00001	15.000,00	5.000,00	1.8140.728000.5	KÜ 13	Gemeinderat 14.10.2019
1.8212.728000.2/00001	7.000,00	5.000,00	1.8140.728000.5	KÜ 13	Gemeinderat 14.10.2019
1.8310.728000.4/00001	4.000,00	8.400,00	1.2110.728000.4	KÜ 8	Gemeinderat 01.07.2019
1.8460.614000.4/00001	12.200,00	2.000,00	1.8460.601000.9	KÜ 57	Gem. Haushaltsrechtlicher Festlegungen.
1.8460.710000.7/00001	2.600,00	200,00	1.0290.614000.3	KÜ 1	Gemeinderat 18.03.2019
1.8593.614000.2/00001	30.400,00	5.000,00	1.2110.728000.4	KÜ 8	Gemeinderat 01.07.2019
1.8593.614000.2/00001	30.400,00	5.000,00	1.2111.728100.0	KÜ 8	Gemeinderat 01.07.2019
1.8593.614000.2/00002	30.400,00	5.000,00	1.2111.728100.0	KÜ 11	Gemeinderat 16.9.2019
1.8593.614000.2/00002	30.400,00	5.000,00	1.2300.768000.2	KÜ 11	Gemeinderat 16.9.2019
1.8593.614000.2/00003	30.400,00	7.000,00	1.2111.728100.0	KÜ 14	Gemeinderat 14.10.2019
1.8593.614000.2/00003	30.400,00	3.000,00	1.2300.768000.2	KÜ 14	Gemeinderat 14.10.2019
1.8593.614000.2/00004	30.400,00	3.000,00	1.2300.768000.2	KÜ 16	Gemeinderat 11.11.2019
1.8593.614000.2/00004	30.400,00	2.000,00	1.2596.043000.2	KÜ 16	Gemeinderat 11.11.2019
1.8593.614000.2/00005	30.400,00	2.000,00	1.4290.400200.3	KÜ 80	Gem. Haushaltsrechtlicher Festlegungen.
1.9001.070100.0/00001	7.000,00	800,00	1.9001.642000.1	KÜ 62	Gem. Haushaltsrechtlicher Festlegungen.
1.9003.640000.9/00001	15.000,00	2.000,00	1.6401.403000.5	KÜ 72	Gem. Haushaltsrechtlicher Festlegungen.

GESAMTSUMME

572.400,00

Davon:

Gem. Haushaltsrechtlicher Festlegungen	281.700,00	
Gem. Haushaltsrechtlicher Festlegungen	45.000,00	KÄ ao.H. (5.5290.728000.2/6.5290.910000.8)
Beschlüsse Gemeinderat	245.700,00	Insgesamt durch Gemeinderat als Kreditübertragungen o. Haushalt beschlossen.

Kontrollsumme

572.400,00

2. Kreditübertragungen Außerordentlicher Haushalt

Beantragung	Ursprünglicher Kredit	Erhöhung	Bedeckung	Bearbeitungsnummer	Beschluss/Genehmigung
5.2400.614000.7/00001	0	2.300,00	5.2400.043000.8	KÜ 4	Gem. Haushaltsrechtlicher Festlegungen.
5.4220.614000.7/00001	0	12.000,00	5.4220.043000.8	KÜ 2	Gem. Haushaltsrechtlicher Festlegungen.
5.8301.050000.2/00001	70.000,00	10.100,00	5.8301.619000.6	KÜ 3	Gem. Haushaltsrechtlicher Festlegungen.
5.8301.619000.6/00001	5.000,00	41.100,00	5.8301.050000.2	KÜ 1	Gem. Haushaltsrechtlicher Festlegungen.
5.8150.050600.0/00001	0,00	37.000,00	5.8150.050600.0	KÜ 1	Gemeinderat 16.12.2019
				Mittelumschichtung zwischen zwei Projekten	
GESAMTSUMME		102.500,00			
Davon:					
Gem. Haushaltsrechtlicher Festlegungen		65.500,00			
Beschlüsse Gemeinderat		37.000,00	Insgesamt durch Gemeinderat als Kreditübertragungen ao. Haushalt beschlossen.		
Kontrollsumme		102.500,00			

3. Kreditüberschreitungen Ordentlicher Haushalt

Beantragung	Ursprünglicher Kredit	Erhöhung	Bedeckung	Bearbeitungsnummer	Beschluss/Genehmigung
1.0000.042100.6	0,00	1.000,00	2.9810.298102.4	KS 1	Gem. Haushaltsrechtlicher Festlegungen.
1.0101.042000.4	0,00	21.100,00	2.9810.298102.4	KS 27	Stadtsenat 03.09.2019
1.0101.400000.0	600,00	100,00	2.9810.298102.4	KS 1	Gem. Haushaltsrechtlicher Festlegungen.
1.0101.618000.8	200,00	100,00	2.9810.298102.4	KS 1	Gem. Haushaltsrechtlicher Festlegungen.
1.0101.642000.8	50.000,00	35.900,00	2.9810.298102.4	KS 1	Gem. Haushaltsrechtlicher Festlegungen.
1.0107.400200.3	0,00	500,00	2.9810.298102.4	KS 1	Gem. Haushaltsrechtlicher Festlegungen.
1.0107.430100.9	0,00	2.400,00	2.9810.298102.4	KS 1	Gem. Haushaltsrechtlicher Festlegungen.
1.0107.728100.0	12.000,00	15.600,00	2.9810.298102.4	KS 1	Gem. Haushaltsrechtlicher Festlegungen.
1.0111.400000.9	600,00	2.100,00	2.9810.298102.4	KS 1	Gem. Haushaltsrechtlicher Festlegungen.
1.0111.640000.9	1.000,00	19.600,00	2.9810.298102.4	KS 1	Gem. Haushaltsrechtlicher Festlegungen.
1.0111.642000.7	25.000,00	10.200,00	2.9810.298102.4	KS 1	Gem. Haushaltsrechtlicher Festlegungen.
1.0111.728000.4	12.500,00	2.400,00	2.9810.298102.4	KS 1	Gem. Haushaltsrechtlicher Festlegungen.
1.0111.728100.2	84.000,00	2.000,00	2.9810.298102.4	KS 1	Gem. Haushaltsrechtlicher Festlegungen.
1.0121.618000.6	2.500,00	700,00	2.9810.298102.4	KS 1	Gem. Haushaltsrechtlicher Festlegungen.
1.0121.630000.0	245.000,00	15.000,00	2.9810.298102.4	KS 66	Stadtsenat 10.12.2019
1.0124.050100.3	2.400,00	13.200,00	2.9810.298102.4	KS 1	Gem. Haushaltsrechtlicher Festlegungen.
1.0124.400500.1	0,00	8.200,00	2.9810.298102.4	KS 1	Gem. Haushaltsrechtlicher Festlegungen.
1.0124.456000.5	400,00	100,00	2.9810.298102.4	KS 1	Gem. Haushaltsrechtlicher Festlegungen.
1.0124.619400.1	2.100,00	2.300,00	2.9810.298102.4	KS 1	Gem. Haushaltsrechtlicher Festlegungen.
1.0124.631000.3	12.700,00	15.100,00	2.9810.298102.4	KS 1	Gem. Haushaltsrechtlicher Festlegungen.
1.0131.403100.2	18.000,00	400,00	2.9810.298102.4	KS 1	Gem. Haushaltsrechtlicher Festlegungen.
1.0131.728120.8	0,00	34.200,00	2.9810.298102.4	KS 1	Gem. Haushaltsrechtlicher Festlegungen.
1.0132.728000.0	28.000,00	4.800,00	2.9810.298102.4	KS 1	Gem. Haushaltsrechtlicher Festlegungen.
1.0133.400000.3	1.000,00	100,00	2.9810.298102.4	KS 1	Gem. Haushaltsrechtlicher Festlegungen.
1.0133.457000.5	0,00	1.900,00	2.9810.298102.4	KS 1	Gem. Haushaltsrechtlicher Festlegungen.
1.0141.400000.6	300,00	300,00	2.9810.298102.4	KS 1	Gem. Haushaltsrechtlicher Festlegungen.
1.0151.403100.0	55.000,00	5.900,00	2.9810.298102.4	KS 1	Gem. Haushaltsrechtlicher Festlegungen.
1.0151.630000.7	35.000,00	2.200,00	2.9810.298102.4	KS 1	Gem. Haushaltsrechtlicher Festlegungen.
1.0151.728400.2	0,00	1.200,00	2.9810.298102.4	KS 1	Gem. Haushaltsrechtlicher Festlegungen.

1.0152.631000.4	10.700,00	18.000,00	2.9810.298102.4	KS 1	Gem. Haushaltsrechtlicher Festlegungen.
1.0152.728000.8	114.100,00	20.000,00	2.9810.298102.4	KS 1	Gem. Haushaltsrechtlicher Festlegungen.
1.0160.614000.8	600,00	200,00	2.9810.298102.4	KS 1	Gem. Haushaltsrechtlicher Festlegungen.
1.0160.618500.3	8.500,00	400,00	2.9810.298102.4	KS 1	Gem. Haushaltsrechtlicher Festlegungen.
1.0160.728000.1	60.900,00	74.600,00	2.9810.298102.4	KS 1	Gem. Haushaltsrechtlicher Festlegungen.
1.0160.728120.7	73.000,00	20.800,00	2.9810.298102.4	KS 1	Gem. Haushaltsrechtlicher Festlegungen.
1.0190.403200.6	9.500,00	1.300,00	2.9810.298102.4	KS 1	Gem. Haushaltsrechtlicher Festlegungen.
1.0190.723800.6	136.000,00	45.500,00	2.9810.298102.4	KS 1	Gem. Haushaltsrechtlicher Festlegungen.
1.0201.618000.6	100,00	100,00	2.9810.298102.4	KS 1	Gem. Haushaltsrechtlicher Festlegungen.
1.0201.640000.8	400,00	30.000,00	2.9810.298102.4	KS 46	Stadtsenat 03.09.2019
1.0241.400000.4	1.000,00	100,00	2.9810.298102.4	KS 1	Gem. Haushaltsrechtlicher Festlegungen.
1.0241.400000.4	1.000,00	14.000,00	2.9810.298102.4	KS 13	Stadtsenat 26.03.2019
1.0241.430000.8	100,00	100,00	2.9810.298102.4	KS 35	Stadtsenat 03.09.2019
1.0241.456000.7	2.500,00	100,00	2.9810.298102.4	KS 1	Gem. Haushaltsrechtlicher Festlegungen.
1.0241.700000.1	4.000,00	7.500,00	2.9810.298102.4	KS 35	Stadtsenat 03.09.2019
1.0241.728000.9	22.000,00	15.000,00	2.9810.298102.4	KS 35	Stadtsenat 03.09.2019
1.0241.729200.4	93.500,00	35.000,00	2.9810.298102.4	KS 35	Stadtsenat 03.09.2019
1.0290.400000.1	3.000,00	300,00	2.9810.298102.4	KS 1	Gem. Haushaltsrechtlicher Festlegungen.
1.0290.614000.3	80.000,00	33.600,00	2.9810.298102.4	KS 1	Gem. Haushaltsrechtlicher Festlegungen.
1.0290.618100.7	4.000,00	700,00	2.9810.298102.4	KS 1	Gem. Haushaltsrechtlicher Festlegungen.
1.0290.700000.8	120.000,00	22.300,00	2.9810.298102.4	KS 65	Stadtsenat 10.12.2019
1.0290.710000.6	5.800,00	29.300,00	2.9810.298102.4	KS 38	Stadtsenat 03.09.2019
1.0290.710000.6	5.800,00	12.200,00	2.9810.298102.4	KS 61	Stadtsenat 02.12.2019
1.0290.728000.6	35.000,00	3.900,00	2.9810.298102.4	KS 1	Gem. Haushaltsrechtlicher Festlegungen.
1.0302.640000.4	22.000,00	11.000,00	2.9810.298102.4	KS 22	Stadtsenat 02.07.2019
1.0311.042700.4	0,00	4.600,00	2.9810.298102.4	KS 1	Gem. Haushaltsrechtlicher Festlegungen.
1.0311.728000.0	60.000,00	11.200,00	2.9810.298102.4	KS 1	Gem. Haushaltsrechtlicher Festlegungen.
1.0312.618000.1	500,00	600,00	2.9810.298102.4	KS 1	Gem. Haushaltsrechtlicher Festlegungen.
1.0312.728000.8	7.000,00	13.200,00	2.9810.298102.4	KS 1	Gem. Haushaltsrechtlicher Festlegungen.
1.0331.042000.7	500,00	500,00	2.9810.298102.4	KS 1	Gem. Haushaltsrechtlicher Festlegungen.
1.0331.456000.6	4.100,00	100,00	2.9810.298102.4	KS 1	Gem. Haushaltsrechtlicher Festlegungen.
1.0331.728000.8	4.000,00	4.800,00	2.9810.298102.4	KS 1	Gem. Haushaltsrechtlicher Festlegungen.
1.0332.728000.6	1.500,00	700,00	2.9810.298102.4	KS 1	Gem. Haushaltsrechtlicher Festlegungen.

1.0500.400000.3	800,00	400,00	2.9810.298102.4	KS 1	Gem. Haushaltsrechtlicher Festlegungen.
1.0501.400000.1	500,00	100,00	2.9810.298102.4	KS 1	Gem. Haushaltsrechtlicher Festlegungen.
1.0501.403000.8	55.000,00	8.000,00	2.9810.298102.4	KS 1	Gem. Haushaltsrechtlicher Festlegungen.
1.0501.403000.8	55.000,00	17.000,00	2.9200.856200.4	KS 58	Stadtsenat 02.12.2019
1.0501.456000.4	900,00	100,00	2.9810.298102.4	KS 1	Gem. Haushaltsrechtlicher Festlegungen.
1.0501.614000.3	2.000,00	600,00	2.9810.298102.4	KS 1	Gem. Haushaltsrechtlicher Festlegungen.
1.0503.642000.5	20.000,00	18.000,00	2.9810.298102.4	KS 1	Gem. Haushaltsrechtlicher Festlegungen.
1.0505.456000.5	500,00	100,00	2.9810.298102.4	KS 1	Gem. Haushaltsrechtlicher Festlegungen.
1.0610.757200.5	25.500,00	3.500,00	2.9810.298102.4	KS 33	Stadtsenat 03.09.2019
1.0620.403100.4	15.000,00	12.800,00	2.9810.298102.4	KS 1	Gem. Haushaltsrechtlicher Festlegungen.
1.0900.246000.3	50.000,00	8.900,00	2.9810.298102.4	KS 1	Gem. Haushaltsrechtlicher Festlegungen.
1.0911.728200.3	37.100,00	2.700,00	2.9810.298102.4	KS 1	Gem. Haushaltsrechtlicher Festlegungen.
1.0912.728200.1	22.100,00	9.400,00	2.9810.298102.4	KS 1	Gem. Haushaltsrechtlicher Festlegungen.
1.0991.456000.7	700,00	200,00	2.9810.298102.4	KS 1	Gem. Haushaltsrechtlicher Festlegungen.
1.0992.728000.7	600,00	500,00	2.9810.298102.4	KS 1	Gem. Haushaltsrechtlicher Festlegungen.
1.0992.728100.5	20.000,00	1.100,00	2.9810.298102.4	KS 1	Gem. Haushaltsrechtlicher Festlegungen.
1.1192.400000.8	400,00	300,00	2.9810.298102.4	KS 1	Gem. Haushaltsrechtlicher Festlegungen.
1.1192.400100.6	3.800,00	800,00	2.9810.298102.4	KS 1	Gem. Haushaltsrechtlicher Festlegungen.
1.1192.400500.7	1.200,00	2.400,00	2.9810.298102.4	KS 1	Gem. Haushaltsrechtlicher Festlegungen.
1.1391.400000.6	300,00	100,00	2.9810.298102.4	KS 1	Gem. Haushaltsrechtlicher Festlegungen.
1.1391.728000.1	0,00	48.000,00	2.9810.298102.4	KS 1	Gem. Haushaltsrechtlicher Festlegungen.
1.1391.728000.1	0,00	2.700,00	2.9810.298102.4	KS 8	Stadtsenat 12.03.2019
1.1630.617000.6	41.000,00	60.000,00	2.9810.298102.4	KS 37	Stadtsenat 14.10.2019
1.1630.690100.4	0,00	45.000,00	2.9810.298102.4	KS 68	Stadtsenat 10.12.2019
1.1630.728000.2	25.000,00	1.500,00	2.9810.298102.4	KS 1	Gem. Haushaltsrechtlicher Festlegungen.
1.1630.757100.4	530.000,00	80.000,00	2.1630.810200.5	KS 7	Gemeinderat 11.11.2019
1.1630.757100.4	530.000,00	22.000,00	2.9810.298102.4	KS 7	Gemeinderat 11.11.2019
1.2050.456000.0	1.000,00	100,00	2.9810.298102.4	KS 1	Gem. Haushaltsrechtlicher Festlegungen.
1.2110.400000.9	35.000,00	400,00	2.9810.298102.4	KS 1	Gem. Haushaltsrechtlicher Festlegungen.
1.2110.454000.4	27.000,00	300,00	2.9810.298102.4	KS 1	Gem. Haushaltsrechtlicher Festlegungen.
1.2110.456000.2	27.000,00	900,00	2.9810.298102.4	KS 1	Gem. Haushaltsrechtlicher Festlegungen.
1.2110.613000.2	10.000,00	500,00	2.9810.298102.4	KS 1	Gem. Haushaltsrechtlicher Festlegungen.
1.2110.614000.1	75.000,00	1.900,00	2.9810.298102.4	KS 1	Gem. Haushaltsrechtlicher Festlegungen.

1.2110.618100.5	18.000,00	400,00	2.9810.298102.4	KS 1	Gem. Haushaltsrechtlicher Festlegungen.
1.2120.042000.2	20.000,00	10.700,00	2.9810.298102.4	KS 1	Gem. Haushaltsrechtlicher Festlegungen.
1.2120.454000.3	27.000,00	800,00	2.9810.298102.4	KS 1	Gem. Haushaltsrechtlicher Festlegungen.
1.2120.456000.1	18.000,00	200,00	2.9810.298102.4	KS 1	Gem. Haushaltsrechtlicher Festlegungen.
1.2120.613000.1	10.000,00	300,00	2.9810.298102.4	KS 1	Gem. Haushaltsrechtlicher Festlegungen.
1.2120.618100.4	20.000,00	3.500,00	2.9810.298102.4	KS 1	Gem. Haushaltsrechtlicher Festlegungen.
1.2130.454000.2	3.000,00	100,00	2.9810.298102.4	KS 1	Gem. Haushaltsrechtlicher Festlegungen.
1.2130.618100.3	1.500,00	300,00	2.9810.298102.4	KS 1	Gem. Haushaltsrechtlicher Festlegungen.
1.2130.720100.8	140.000,00	20.200,00	2.9810.298102.4	KS 25	Stadtsenat 03.09.2019
1.2140.454000.1	3.000,00	100,00	2.9810.298102.4	KS 1	Gem. Haushaltsrechtlicher Festlegungen.
1.2140.456000.9	2.000,00	400,00	2.9810.298102.4	KS 1	Gem. Haushaltsrechtlicher Festlegungen.
1.2140.614100.6	0,00	350.000,00	2.2140.829100.5	KS 4	Gemeinderat 01.07.2019
1.2200.720100.9	1.220.000,00	18.000,00	2.9810.298102.4	KS 26	Stadtsenat 03.09.2019
1.2320.768000.0	3.000,00	2.300,00	2.9810.298102.4	KS 1	Gem. Haushaltsrechtlicher Festlegungen.
1.2400.050000.7	8.000,00	5.500,00	2.9810.298102.4	KS 1	Gem. Haushaltsrechtlicher Festlegungen.
1.2400.050100.5	0,00	2.500,00	2.9810.298102.4	KS 1	Gem. Haushaltsrechtlicher Festlegungen.
1.2400.400000.4	16.000,00	700,00	2.9810.298102.4	KS 1	Gem. Haushaltsrechtlicher Festlegungen.
1.2400.400100.2	5.000,00	600,00	2.9810.298102.4	KS 1	Gem. Haushaltsrechtlicher Festlegungen.
1.2400.400500.3	300,00	1.700,00	2.9810.298102.4	KS 1	Gem. Haushaltsrechtlicher Festlegungen.
1.2400.456000.7	11.000,00	300,00	2.9810.298102.4	KS 1	Gem. Haushaltsrechtlicher Festlegungen.
1.2400.613000.7	3.500,00	1.200,00	2.9810.298102.4	KS 1	Gem. Haushaltsrechtlicher Festlegungen.
1.2400.614000.6	78.000,00	38.500,00	2.9810.298102.4	KS 1	Gem. Haushaltsrechtlicher Festlegungen.
1.2400.614000.6	78.000,00	16.000,00	2.9810.298102.4	KS 32	Stadtsenat 03.09.2019
1.2400.614000.6	78.000,00	13.000,00	2.9810.298102.4	KS 53	Stadtsenat 04.11.2019
1.2400.614000.6	78.000,00	1.000,00	2.2400.829100.3	KS 62	Stadtsenat 02.12.2019
1.2400.618100.0	4.200,00	500,00	2.9810.298102.4	KS 1	Gem. Haushaltsrechtlicher Festlegungen.
1.2400.631000.5	11.100,00	12.300,00	2.9810.298102.4	KS 1	Gem. Haushaltsrechtlicher Festlegungen.
1.2400.728120.5	10.100,00	8.300,00	2.9810.298102.4	KS 1	Gem. Haushaltsrechtlicher Festlegungen.
1.2491.777010.7	12.500,00	7.100,00	2.2491.828000.5	KS 55	Stadtsenat 04.11.2019
1.2492.043000.4	4.200,00	1.000,00	2.9810.298102.4	KS 1	Gem. Haushaltsrechtlicher Festlegungen.
1.2492.430000.5	203.300,00	2.300,00	2.9810.298102.4	KS 1	Gem. Haushaltsrechtlicher Festlegungen.
1.2492.614000.3	4.200,00	400,00	2.9810.298102.4	KS 1	Gem. Haushaltsrechtlicher Festlegungen.
1.2492.618100.7	5.200,00	100,00	2.9810.298102.4	KS 1	Gem. Haushaltsrechtlicher Festlegungen.

1.2500.050000.4	6.800,00	9.200,00	2.9810.298102.4	KS 1	Gem. Haushaltsrechtlicher Festlegungen.
1.2500.400500.0	100,00	300,00	2.9810.298102.4	KS 1	Gem. Haushaltsrechtlicher Festlegungen.
1.2500.614000.3	16.500,00	17.700,00	2.9810.298102.4	KS 1	Gem. Haushaltsrechtlicher Festlegungen.
1.2500.614000.3	16.500,00	1.000,00	2.2500.829100.0	KS 62	Stadtssenat 02.12.2019
1.2500.618100.7	1.500,00	100,00	2.9810.298102.4	KS 1	Gem. Haushaltsrechtlicher Festlegungen.
1.2500.631000.2	2.400,00	6.300,00	2.9810.298102.4	KS 1	Gem. Haushaltsrechtlicher Festlegungen.
1.2591.728000.5	1.000,00	6.000,00	2.9810.298102.4	KS 1	Gem. Haushaltsrechtlicher Festlegungen.
1.2591.757100.7	52.400,00	8.000,00	2.9810.298102.4	KS 52	Stadtssenat 04.11.2019
1.2593.614000.8	11.000,00	2.400,00	2.9810.298102.4	KS 1	Gem. Haushaltsrechtlicher Festlegungen.
1.2593.614000.8	11.000,00	16.100,00	2.2593.829100.5	KS 10	Stadtssenat 26.03.2019
1.2595.403000.8	1.000,00	800,00	2.9810.298102.4	KS 1	Gem. Haushaltsrechtlicher Festlegungen.
1.2595.620000.5	1.400,00	600,00	2.9810.298102.4	KS 1	Gem. Haushaltsrechtlicher Festlegungen.
1.2596.400000.9	1.800,00	1.600,00	2.9810.298102.4	KS 1	Gem. Haushaltsrechtlicher Festlegungen.
1.2596.456000.2	700,00	200,00	2.9810.298102.4	KS 1	Gem. Haushaltsrechtlicher Festlegungen.
1.2596.614000.1	2.000,00	5.800,00	2.9810.298102.4	KS 1	Gem. Haushaltsrechtlicher Festlegungen.
1.2596.614100.9	600,00	200,00	2.9810.298102.4	KS 1	Gem. Haushaltsrechtlicher Festlegungen.
1.2597.614000.9	1.500,00	1.000,00	2.9810.298102.4	KS 1	Gem. Haushaltsrechtlicher Festlegungen.
1.2620.043000.0	0,00	1.700,00	2.9810.298102.4	KS 1	Gem. Haushaltsrechtlicher Festlegungen.
1.2620.455000.1	6.000,00	1.300,00	2.9810.298102.4	KS 1	Gem. Haushaltsrechtlicher Festlegungen.
1.2620.613000.0	1.000,00	1.500,00	2.9810.298102.4	KS 1	Gem. Haushaltsrechtlicher Festlegungen.
1.2622.454000.8	0,00	100,00	2.9810.298102.4	KS 1	Gem. Haushaltsrechtlicher Festlegungen.
1.2622.618000.1	300,00	400,00	2.9810.298102.4	KS 1	Gem. Haushaltsrechtlicher Festlegungen.
1.2630.614000.8	4.000,00	400,00	2.9810.298102.4	KS 1	Gem. Haushaltsrechtlicher Festlegungen.
1.2640.459000.5	800,00	100,00	2.9810.298102.4	KS 1	Gem. Haushaltsrechtlicher Festlegungen.
1.2640.614000.7	9.000,00	400,00	2.9810.298102.4	KS 1	Gem. Haushaltsrechtlicher Festlegungen.
1.2640.614000.7	9.000,00	700,00	2.2640.829100.4	KS 48	Stadtssenat 14.10.2019
1.2640.728000.0	8.000,00	900,00	2.9810.298102.4	KS 1	Gem. Haushaltsrechtlicher Festlegungen.
1.2650.613000.7	0,00	2.300,00	2.9810.298102.4	KS 1	Gem. Haushaltsrechtlicher Festlegungen.
1.2650.614000.6	5.000,00	2.400,00	2.9810.298102.4	KS 1	Gem. Haushaltsrechtlicher Festlegungen.
1.2650.614000.6	5.000,00	9.300,00	2.2650.829100.3	KS 15	Stadtssenat 25.04.2019
1.2650.614000.6	5.000,00	6.700,00	2.2650.829100.3	KS 49	Stadtssenat 14.10.2019
1.2691.757200.3	418.900,00	50.000,00	2.9810.298102.4	KS 4	Stadtssenat 12.03.2019
1.2691.757200.3	418.900,00	15.000,00	2.9810.298102.4	KS 3	Stadtssenat 12.03.2019

1.2691.757200.3	418.900,00	50.000,00	2.9810.298102.4	KS 23	Stadtsenat 02.07.2019
1.2692.777000.1	40.000,00	20.000,00	2.9810.298102.4	KS 54	Stadtsenat 04.11.2019
1.2700.042000.1	2.000,00	2.200,00	2.9810.298102.4	KS 1	Gem. Haushaltsrechtlicher Festlegungen.
1.2700.400000.7	2.000,00	800,00	2.9810.298102.4	KS 1	Gem. Haushaltsrechtlicher Festlegungen.
1.2700.456000.0	2.300,00	400,00	2.9810.298102.4	KS 1	Gem. Haushaltsrechtlicher Festlegungen.
1.2700.614100.7	3.500,00	1.000,00	2.9810.298102.4	KS 1	Gem. Haushaltsrechtlicher Festlegungen.
1.2700.618100.3	1.000,00	100,00	2.9810.298102.4	KS 1	Gem. Haushaltsrechtlicher Festlegungen.
1.2700.618200.1	100,00	100,00	2.9810.298102.4	KS 1	Gem. Haushaltsrechtlicher Festlegungen.
1.2700.728000.2	135.000,00	4.400,00	2.9810.298102.4	KS 1	Gem. Haushaltsrechtlicher Festlegungen.
1.2731.618200.6	100,00	100,00	2.9810.298102.4	KS 1	Gem. Haushaltsrechtlicher Festlegungen.
1.3001.630000.1	7.000,00	500,00	2.9810.298102.4	KS 1	Gem. Haushaltsrechtlicher Festlegungen.
1.3001.728200.0	13.200,00	21.800,00	2.9810.298102.4	KS 1	Gem. Haushaltsrechtlicher Festlegungen.
1.3201.618300.7	200,00	100,00	2.9810.298102.4	KS 1	Gem. Haushaltsrechtlicher Festlegungen.
1.3211.400100.2	2.700,00	18.000,00	2.9810.298102.4	KS 1	Gem. Haushaltsrechtlicher Festlegungen.
1.3231.400000.2	1.600,00	1.400,00	2.9810.298102.4	KS 1	Gem. Haushaltsrechtlicher Festlegungen.
1.3231.400100.0	1.000,00	1.100,00	2.9810.298102.4	KS 1	Gem. Haushaltsrechtlicher Festlegungen.
1.3231.614000.4	16.000,00	6.300,00	2.9810.298102.4	KS 1	Gem. Haushaltsrechtlicher Festlegungen.
1.3231.619100.7	12.400,00	1.900,00	2.9810.298102.4	KS 1	Gem. Haushaltsrechtlicher Festlegungen.
1.3231.700000.9	24.800,00	3.000,00	2.9810.298102.4	KS 1	Gem. Haushaltsrechtlicher Festlegungen.
1.3232.728000.5	21.800,00	7.700,00	2.9810.298102.4	KS 1	Gem. Haushaltsrechtlicher Festlegungen.
1.3232.728200.1	209.500,00	16.900,00	2.9810.298102.4	KS 1	Gem. Haushaltsrechtlicher Festlegungen.
1.3232.728300.9	6.000,00	6.000,00	2.9810.298102.4	KS 1	Gem. Haushaltsrechtlicher Festlegungen.
1.3233.614000.0	2.100,00	300,00	2.9810.298102.4	KS 1	Gem. Haushaltsrechtlicher Festlegungen.
1.3240.757000.2	18.700,00	1.400,00	2.9810.298102.4	KS 56	Stadtsenat 04.11.2019
1.3291.728000.1	17.000,00	3.300,00	2.9810.298102.4	KS 1	Gem. Haushaltsrechtlicher Festlegungen.
1.3291.728100.9	75.000,00	4.000,00	2.9810.298102.4	KS 1	Gem. Haushaltsrechtlicher Festlegungen.
1.3291.728200.7	7.000,00	2.000,00	2.9810.298102.4	KS 1	Gem. Haushaltsrechtlicher Festlegungen.
1.3291.728400.3	26.400,00	200,00	2.9810.298102.4	KS 1	Gem. Haushaltsrechtlicher Festlegungen.
1.3300.728000.0	5.000,00	3.100,00	2.9810.298102.4	KS 1	Gem. Haushaltsrechtlicher Festlegungen.
1.3602.042000.8	800,00	3.000,00	2.9810.298102.4	KS 1	Gem. Haushaltsrechtlicher Festlegungen.
1.3602.400000.4	1.300,00	1.800,00	2.9810.298102.4	KS 1	Gem. Haushaltsrechtlicher Festlegungen.
1.3602.457000.6	1.500,00	2.000,00	2.9810.298102.4	KS 1	Gem. Haushaltsrechtlicher Festlegungen.
1.3602.614000.6	7.000,00	700,00	2.9810.298102.4	KS 1	Gem. Haushaltsrechtlicher Festlegungen.

1.3602.700000.1	55.000,00	2.700,00	2.9810.298102.4	KS 1	Gem. Haushaltsrechtlicher Festlegungen.
1.3602.728000.9	11.800,00	7.300,00	2.9810.298102.4	KS 1	Gem. Haushaltsrechtlicher Festlegungen.
1.3603.457000.4	900,00	100,00	2.9810.298102.4	KS 1	Gem. Haushaltsrechtlicher Festlegungen.
1.3603.614000.4	10.000,00	6.900,00	2.9810.298102.4	KS 1	Gem. Haushaltsrechtlicher Festlegungen.
1.3603.618200.6	2.000,00	1.000,00	2.9810.298102.4	KS 1	Gem. Haushaltsrechtlicher Festlegungen.
1.3603.728000.7	10.000,00	100,00	2.9810.298102.4	KS 1	Gem. Haushaltsrechtlicher Festlegungen.
1.3603.728100.5	1.100,00	700,00	2.9810.298102.4	KS 1	Gem. Haushaltsrechtlicher Festlegungen.
1.3610.400000.7	2.000,00	2.300,00	2.9810.298102.4	KS 57	Stadtsenat 04.11.2019
1.3610.618100.3	100,00	100,00	2.9810.298102.4	KS 1	Gem. Haushaltsrechtlicher Festlegungen.
1.3610.618200.1	1.000,00	3.000,00	2.9810.298102.4	KS 1	Gem. Haushaltsrechtlicher Festlegungen.
1.3610.728000.2	1.000,00	2.000,00	2.9810.298102.4	KS 1	Gem. Haushaltsrechtlicher Festlegungen.
1.3610.728000.2	1.000,00	1.800,00	2.9810.298102.4	KS 1	Gem. Haushaltsrechtlicher Festlegungen.
1.3620.619100.1	2.600,00	7.500,00	2.9810.298102.4	KS 1	Gem. Haushaltsrechtlicher Festlegungen.
1.3691.728000.2	2.700,00	400,00	2.9810.298102.4	KS 1	Gem. Haushaltsrechtlicher Festlegungen.
1.3692.728000.0	1.000,00	1.000,00	2.9810.298102.4	KS 1	Gem. Haushaltsrechtlicher Festlegungen.
1.3801.298102.1	0,00	10.500,00	2.3801.829000.3	KS 18	Stadtsenat 02.07.2019
1.3801.614000.4	6.000,00	5.700,00	2.9810.298102.4	KS 1	Gem. Haushaltsrechtlicher Festlegungen.
1.4001.728000.3	45.000,00	2.600,00	2.9810.298102.4	KS 1	Gem. Haushaltsrechtlicher Festlegungen.
1.4011.456000.0	3.500,00	300,00	2.9810.298102.4	KS 1	Gem. Haushaltsrechtlicher Festlegungen.
1.4011.757300.0	45.000,00	6.800,00	2.9810.298102.4	KS 16	Stadtsenat 25.04.2019
1.4110.640000.7	3.000,00	30.000,00	2.9810.298102.4	KS 1	Gem. Haushaltsrechtlicher Festlegungen.
1.4110.720100.8	220.000,00	7.200,00	2.9810.298102.4	KS 1	Gem. Haushaltsrechtlicher Festlegungen.
1.4110.751101.8	218.500,00	3.600,00	2.9810.298102.4	KS 45	Stadtsenat 14.10.2019
1.4110.751201.6	84.300,00	144.800,00	2.4110.817800.5	KS 5	Gemeinderat 16.09.2019
1.4130.728100.8	12.000,00	1.700,00	2.9810.298102.4	KS 1	Gem. Haushaltsrechtlicher Festlegungen.
1.4130.751101.6	7.744.000,00	391.600,00	2.9810.298102.4	KS 6	Gemeinderat 14.10.2019
1.4240.728000.7	420.000,00	30.000,00	2.9810.298102.4	KS 1	Gem. Haushaltsrechtlicher Festlegungen.
1.4290.728100.0	90.000,00	50.000,00	2.4290.888001.4	KS 12	Stadtsenat 26.03.2019
1.4291.757220.8	18.000,00	5.000,00	2.9810.298102.4	KS 39	Stadtsenat 03.09.2019
1.4295.400000.6	500,00	500,00	2.9810.298102.4	KS 1	Gem. Haushaltsrechtlicher Festlegungen.
1.4295.400100.4	200,00	2.300,00	2.9810.298102.4	KS 1	Gem. Haushaltsrechtlicher Festlegungen.
1.4295.728000.1	3.000,00	1.100,00	2.9810.298102.4	KS 1	Gem. Haushaltsrechtlicher Festlegungen.
1.4298.430000.4	30.600,00	2.800,00	2.9810.298102.4	KS 1	Gem. Haushaltsrechtlicher Festlegungen.

1.4298.614000.2	700,00	100,00	2.9810.298102.4	KS 1	Gem. Haushaltsrechtlicher Festlegungen.
1.4298.631000.1	5.400,00	6.700,00	2.9810.298102.4	KS 1	Gem. Haushaltsrechtlicher Festlegungen.
1.4298.728000.5	2.100,00	100,00	2.9810.298102.4	KS 1	Gem. Haushaltsrechtlicher Festlegungen.
1.4390.728100.8	5.250.000,00	73.500,00	2.9810.298102.4	KS 1	Gem. Haushaltsrechtlicher Festlegungen.
1.4390.728200.6	915.000,00	29.800,00	2.9810.298102.4	KS 1	Gem. Haushaltsrechtlicher Festlegungen.
1.4390.768500.0	415.000,00	7.400,00	2.9810.298102.4	KS 1	Gem. Haushaltsrechtlicher Festlegungen.
1.4391.400000.3	1.400,00	400,00	2.9810.298102.4	KS 1	Gem. Haushaltsrechtlicher Festlegungen.
1.4391.614200.1	0,00	100,00	2.9810.298102.4	KS 1	Gem. Haushaltsrechtlicher Festlegungen.
1.4391.728000.8	23.600,00	800,00	2.9810.298102.4	KS 1	Gem. Haushaltsrechtlicher Festlegungen.
1.4391.728100.6	0,00	100,00	2.9810.298102.4	KS 1	Gem. Haushaltsrechtlicher Festlegungen.
1.4392.728100.4	17.000,00	1.800,00	2.9810.298102.4	KS 1	Gem. Haushaltsrechtlicher Festlegungen.
1.4691.728100.9	10.000,00	4.500,00	2.9810.298102.4	KS 40	Stadtsenat 03.09.2019
1.4691.768100.0	0,00	100.000,00	2.9810.298102.4	KS 1	Gemeinderat 28.01.2019
1.4691.768100.0	0,00	71.000,00	2.9810.298102.4	KS 3	Gemeinderat 01.07.2019
1.5100.614100.7	500,00	100,00	2.9810.298102.4	KS 1	Gem. Haushaltsrechtlicher Festlegungen.
1.5111.614100.4	600,00	200,00	2.9810.298102.4	KS 1	Gem. Haushaltsrechtlicher Festlegungen.
1.5113.614100.0	0,00	100,00	2.9810.298102.4	KS 1	Gem. Haushaltsrechtlicher Festlegungen.
1.5113.700000.7	6.600,00	100,00	2.9810.298102.4	KS 1	Gem. Haushaltsrechtlicher Festlegungen.
1.5113.728000.5	22.000,00	400,00	2.9810.298102.4	KS 1	Gem. Haushaltsrechtlicher Festlegungen.
1.5113.728100.3	0,00	100,00	2.9810.298102.4	KS 1	Gem. Haushaltsrechtlicher Festlegungen.
1.5121.728000.8	35.000,00	10.000,00	2.9810.298102.4	KS 1	Gem. Haushaltsrechtlicher Festlegungen.
1.5122.614100.1	0,00	300,00	2.9810.298102.4	KS 1	Gem. Haushaltsrechtlicher Festlegungen.
1.5122.728200.2	0,00	300,00	2.9810.298102.4	KS 1	Gem. Haushaltsrechtlicher Festlegungen.
1.5124.430100.9	2.300,00	1.000,00	2.9810.298102.4	KS 34	Stadtsenat 03.09.2019
1.5124.458100.6	22.000,00	12.000,00	2.9810.298102.4	KS 34	Stadtsenat 03.09.2019
1.5124.459100.5	1.200,00	600,00	2.9810.298102.4	KS 1	Gem. Haushaltsrechtlicher Festlegungen.
1.5124.728100.0	12.500,00	1.000,00	2.9810.298102.4	KS 1	Gem. Haushaltsrechtlicher Festlegungen.
1.5192.614100.4	0,00	200,00	2.9810.298102.4	KS 1	Gem. Haushaltsrechtlicher Festlegungen.
1.5192.728000.9	10.400,00	1.300,00	2.9810.298102.4	KS 1	Gem. Haushaltsrechtlicher Festlegungen.
1.5192.728100.7	0,00	200,00	2.9810.298102.4	KS 1	Gem. Haushaltsrechtlicher Festlegungen.
1.5193.614100.2	0,00	100,00	2.9810.298102.4	KS 1	Gem. Haushaltsrechtlicher Festlegungen.
1.5193.728000.7	7.800,00	9.000,00	2.5193.860001.1	KS 36	Stadtsenat 03.09.2019
1.5193.728100.5	0,00	100,00	2.9810.298102.4	KS 1	Gem. Haushaltsrechtlicher Festlegungen.

1.5194.457000.2	0,00	100,00	2.5194.863001.6	KS 2	Stadtsenat 12.02.2019
1.5194.614100.0	0,00	100,00	2.9810.298102.4	KS 1	Gem. Haushaltsrechtlicher Festlegungen.
1.5194.630000.2	0,00	200,00	2.5194.863001.6	KS 2	Stadtsenat 12.02.2019
1.5194.728000.5	4.600,00	5.800,00	2.5194.863001.6	KS 2	Stadtsenat 12.02.2019
1.5194.728100.3	0,00	100,00	2.9810.298102.4	KS 1	Gem. Haushaltsrechtlicher Festlegungen.
1.5290.778000.0	25.000,00	2.500,00	2.9810.298102.4	KS 24	Stadtsenat 02.07.2019
1.5620.751101.5	18.608.000,00	235.900,00	2.9810.298102.4	KS 2	Gemeinderat 29.04.2019
1.5800.451000.0	8.300,00	2.300,00	2.9810.298102.4	KS 1	Gem. Haushaltsrechtlicher Festlegungen.
1.5800.613000.5	1.100,00	5.300,00	2.9810.298102.4	KS 1	Gem. Haushaltsrechtlicher Festlegungen.
1.5800.614000.4	6.100,00	8.000,00	2.9810.298102.4	KS 1	Gem. Haushaltsrechtlicher Festlegungen.
1.5800.619000.9	500,00	4.800,00	2.9810.298102.4	KS 1	Gem. Haushaltsrechtlicher Festlegungen.
1.5800.728000.7	55.800,00	16.400,00	2.9810.298102.4	KS 1	Gem. Haushaltsrechtlicher Festlegungen.
1.6001.618000.4	400,00	500,00	2.9810.298102.4	KS 1	Gem. Haushaltsrechtlicher Festlegungen.
1.6110.611100.8	12.000,00	8.500,00	2.9810.298102.4	KS 1	Gem. Haushaltsrechtlicher Festlegungen.
1.6110.611400.2	0,00	1.200,00	2.9810.298102.4	KS 1	Gem. Haushaltsrechtlicher Festlegungen.
1.6120.455000.8	1.400,00	3.400,00	2.9810.298102.4	KS 1	Gem. Haushaltsrechtlicher Festlegungen.
1.6120.611100.7	255.000,00	161.500,00	2.9810.298102.4	KS 1	Gem. Haushaltsrechtlicher Festlegungen.
1.6120.611400.1	3.000,00	3.400,00	2.9810.298102.4	KS 1	Gem. Haushaltsrechtlicher Festlegungen.
1.6120.611500.8	12.000,00	9.600,00	2.9810.298102.4	KS 1	Gem. Haushaltsrechtlicher Festlegungen.
1.6120.619500.0	8.000,00	6.200,00	2.9810.298102.4	KS 1	Gem. Haushaltsrechtlicher Festlegungen.
1.6120.728000.9	7.500,00	5.500,00	2.9810.298102.4	KS 1	Gem. Haushaltsrechtlicher Festlegungen.
1.6120.728100.7	5.700,00	4.000,00	2.9810.298102.4	KS 1	Gem. Haushaltsrechtlicher Festlegungen.
1.6120.729100.6	35.000,00	15.000,00	2.6120.298102.1	KS 51	Stadtsenat 04.11.2019
1.6120.729200.4	15.000,00	10.000,00	2.6120.298102.1	KS 50	Stadtsenat 04.11.2019
1.6160.611400.7	4.000,00	1.000,00	2.9810.298102.4	KS 1	Gem. Haushaltsrechtlicher Festlegungen.
1.6160.611600.2	13.000,00	14.700,00	2.9810.298102.4	KS 1	Gem. Haushaltsrechtlicher Festlegungen.
1.6171.423000.0	165.000,00	14.400,00	2.9810.298102.4	KS 1	Gem. Haushaltsrechtlicher Festlegungen.
1.6171.428000.5	30.000,00	5.700,00	2.9810.298102.4	KS 1	Gem. Haushaltsrechtlicher Festlegungen.
1.6171.456000.0	700,00	100,00	2.9810.298102.4	KS 1	Gem. Haushaltsrechtlicher Festlegungen.
1.6171.459100.5	30.000,00	1.000,00	2.9810.298102.4	KS 1	Gem. Haushaltsrechtlicher Festlegungen.
1.6171.459300.1	5.000,00	5.000,00	2.9810.298102.4	KS 1	Gem. Haushaltsrechtlicher Festlegungen.
1.6171.614100.7	5.000,00	800,00	2.9810.298102.4	KS 1	Gem. Haushaltsrechtlicher Festlegungen.
1.6171.616100.5	15.000,00	3.000,00	2.9810.298102.4	KS 1	Gem. Haushaltsrechtlicher Festlegungen.

1.6171.617100.4	74.000,00	7.000,00	2.9810.298102.4	KS 1	Gem. Haushaltsrechtlicher Festlegungen.
1.6171.700000.4	90.000,00	10.000,00	2.9810.298102.4	KS 1	Gem. Haushaltsrechtlicher Festlegungen.
1.6171.728000.2	50.000,00	4.100,00	2.9810.298102.4	KS 1	Gem. Haushaltsrechtlicher Festlegungen.
1.6390.612100.5	20.000,00	13.000,00	2.9810.298102.4	KS 1	Gem. Haushaltsrechtlicher Festlegungen.
1.6390.728000.8	2.800,00	1.200,00	2.9810.298102.4	KS 1	Gem. Haushaltsrechtlicher Festlegungen.
1.6400.619000.7	130.000,00	40.800,00	2.9810.298102.4	KS 1	Gem. Haushaltsrechtlicher Festlegungen.
1.6400.619000.7	130.000,00	46.000,00	2.9810.298102.4	KS 59	Stadtsenat 02.12.2019
1.6400.620100.2	7.500,00	5.000,00	2.6400.817500.4	KS 42	Stadtsenat 03.09.2019
1.6400.729000.4	70.000,00	11.100,00	2.9810.298102.4	KS 60	Stadtsenat 02.12.2019
1.6401.619000.5	85.000,00	14.800,00	2.9810.298102.4	KS 1	Gem. Haushaltsrechtlicher Festlegungen.
1.6490.768000.7	80.000,00	32.000,00	2.9810.298102.4	KS 11	Stadtsenat 26.03.2019
1.6500.400000.7	0,00	100,00	2.9810.298102.4	KS 1	Gem. Haushaltsrechtlicher Festlegungen.
1.6500.614000.9	0,00	14.000,00	2.9810.298102.4	KS 28	Stadtsenat 03.09.2019
1.6500.614000.9	0,00	10.000,00	2.6500.829000.8	KS 28	Stadtsenat 03.09.2019
1.6500.710000.2	0,00	500,00	2.9810.298102.4	KS 1	Gem. Haushaltsrechtlicher Festlegungen.
1.6500.728000.2	0,00	17.000,00	2.9810.298102.4	KS 1	Stadtsenat 12.02.2019
1.6500.728000.2	0,00	3.000,00	2.6500.829000.8	KS 29	Stadtsenat 03.09.2019
1.6711.614000.2	5.000,00	1.200,00	2.9810.298102.4	KS 1	Gem. Haushaltsrechtlicher Festlegungen.
1.6711.614000.2	5.000,00	10.000,00	2.9810.298102.4	KS 14	Stadtsenat 25.04.2019
1.6711.619000.7	0,00	5.000,00	2.9810.298102.4	KS 14	Stadtsenat 25.04.2019
1.6711.619000.7	0,00	30.000,00	2.9810.298102.4	KS 19	Stadtsenat 09.05.2019
1.6711.619000.7	0,00	40.000,00	2.9810.298102.4	KS 20	Stadtsenat 09.05.2019
1.6711.700000.7	60.000,00	21.400,00	2.6711.825100.3	KS 30	Stadtsenat 03.09.2019
1.7710.757100.8	174.600,00	32.000,00	2.9810.298102.4	KS 17	Stadtsenat 25.04.2019
1.7820.755300.3	5.000,00	10.000,00	2.9810.298102.4	KS 1	Gem. Haushaltsrechtlicher Festlegungen.
1.7820.755600.6	1.370.000,00	30.000,00	2.9810.298102.4	KS 67	Stadtsenat 10.12.2019
1.7820.775700.0	105.700,00	42.500,00	2.9810.298102.4	KS 1	Gem. Haushaltsrechtlicher Festlegungen.
1.8001.728000.9	4.700,00	1.400,00	2.9810.298102.4	KS 41	Stadtsenat 03.09.2019
1.8010.456000.8	500,00	200,00	2.9810.298102.4	KS 1	Gem. Haushaltsrechtlicher Festlegungen.
1.8121.614000.2	2.000,00	200,00	2.9810.298102.4	KS 1	Gem. Haushaltsrechtlicher Festlegungen.
1.8140.455000.4	11.000,00	14.800,00	2.9810.298102.4	KS 1	Gem. Haushaltsrechtlicher Festlegungen.
1.8140.459100.8	10.700,00	10.000,00	2.9810.298102.4	KS 1	Gem. Haushaltsrechtlicher Festlegungen.
1.8140.617100.7	44.000,00	1.000,00	2.9810.298102.4	KS 1	Gem. Haushaltsrechtlicher Festlegungen.

1.8150.050000.2	4.800,00	300,00	2.9810.298102.4	KS 1	Gem. Haushaltsrechtlicher Festlegungen.
1.8150.459000.9	12.000,00	1.400,00	2.9810.298102.4	KS 1	Gem. Haushaltsrechtlicher Festlegungen.
1.8150.459100.7	2.000,00	200,00	2.9810.298102.4	KS 1	Gem. Haushaltsrechtlicher Festlegungen.
1.8150.619000.6	3.400,00	3.400,00	2.9810.298102.4	KS 1	Gem. Haushaltsrechtlicher Festlegungen.
1.8150.619100.4	600,00	1.000,00	2.9810.298102.4	KS 1	Gem. Haushaltsrechtlicher Festlegungen.
1.8150.728000.4	33.400,00	16.700,00	2.9810.298102.4	KS 1	Gem. Haushaltsrechtlicher Festlegungen.
1.8161.619100.1	175.000,00	58.700,00	2.9810.298102.4	KS 1	Gem. Haushaltsrechtlicher Festlegungen.
1.8170.642000.5	0,00	2.400,00	2.9810.298102.4	KS 1	Gem. Haushaltsrechtlicher Festlegungen.
1.8201.614100.0	3.000,00	1.600,00	2.9810.298102.4	KS 1	Gem. Haushaltsrechtlicher Festlegungen.
1.8212.614100.7	4.000,00	300,00	2.9810.298102.4	KS 1	Gem. Haushaltsrechtlicher Festlegungen.
1.8281.614000.4	4.000,00	9.500,00	2.9810.298102.4	KS 1	Gem. Haushaltsrechtlicher Festlegungen.
1.8301.619000.5	1.500,00	900,00	2.9810.298102.4	KS 1	Gem. Haushaltsrechtlicher Festlegungen.
1.8400.610000.4	100,00	1.200,00	2.9810.298102.4	KS 44	Stadtsenat 14.10.2019
1.8400.728100.1	0,00	2.400,00	2.9810.298102.4	KS 47	Stadtsenat 14.10.2019
1.8420.420000.2	0,00	2.500,00	2.9810.298102.4	KS 9	Stadtsenat 26.03.2019
1.8460.614000.4	12.200,00	4.800,00	2.9810.298102.4	KS 1	Gem. Haushaltsrechtlicher Festlegungen.
1.8460.614100.2	4.000,00	900,00	2.9810.298102.4	KS 1	Gem. Haushaltsrechtlicher Festlegungen.
1.8460.618100.8	600,00	100,00	2.9810.298102.4	KS 1	Gem. Haushaltsrechtlicher Festlegungen.
1.8460.640100.0	0,00	3.300,00	2.9810.298102.4	KS 1	Gem. Haushaltsrechtlicher Festlegungen.
1.8460.700000.9	345.000,00	28.800,00	2.9810.298102.4	KS 64	Stadtsenat 10.12.2019
1.8521.400100.9	18.000,00	1.100,00	2.9810.298102.4	KS 1	Gem. Haushaltsrechtlicher Festlegungen.
1.8521.403200.4	13.000,00	5.500,00	2.9810.298102.4	KS 1	Gem. Haushaltsrechtlicher Festlegungen.
1.8521.614100.1	2.700,00	600,00	2.9810.298102.4	KS 1	Gem. Haushaltsrechtlicher Festlegungen.
1.8521.617100.8	223.000,00	6.700,00	2.9810.298102.4	KS 1	Gem. Haushaltsrechtlicher Festlegungen.
1.8521.728000.6	2.157.300,00	31.200,00	2.9810.298102.4	KS 1	Gem. Haushaltsrechtlicher Festlegungen.
1.8521.728000.6	2.157.300,00	293.000,00	2.9810.298102.4	KS 1	Gem. Haushaltsrechtlicher Festlegungen.
1.8591.619400.3	0,00	900,00	2.9810.298102.4	KS 1	Gem. Haushaltsrechtlicher Festlegungen.
1.8591.710000.9	0,00	200,00	2.9810.298102.4	KS 6	Stadtsenat 12.03.2019
1.8591.728000.9	0,00	1.400,00	2.9810.298102.4	KS 6	Stadtsenat 12.03.2019
1.8591.728120.5	0,00	29.200,00	2.9810.298102.4	KS 1	Gem. Haushaltsrechtlicher Festlegungen.
1.8591.728300.3	0,00	1.000,00	2.9810.298102.4	KS 7	Stadtsenat 12.03.2019
1.8591.729110.5	9.000,00	200,00	2.9810.298102.4	KS 7	Stadtsenat 12.03.2019
1.8592.043000.5	15.000,00	16.400,00	2.9810.298102.4	KS 1	Gem. Haushaltsrechtlicher Festlegungen.

1.8592.070200.7	100,00	3.800,00	2.9810.298102.4	KS 1	Gem. Haushaltsrechtlicher Festlegungen.
1.8592.430000.6	367.200,00	12.700,00	2.9810.298102.4	KS 1	Gem. Haushaltsrechtlicher Festlegungen.
1.8592.454000.7	16.800,00	400,00	2.9810.298102.4	KS 1	Gem. Haushaltsrechtlicher Festlegungen.
1.8592.459200.8	17.400,00	900,00	2.9810.298102.4	KS 1	Gem. Haushaltsrechtlicher Festlegungen.
1.8592.459300.6	28.300,00	1.600,00	2.9810.298102.4	KS 1	Gem. Haushaltsrechtlicher Festlegungen.
1.8592.613000.5	2.000,00	300,00	2.9810.298102.4	KS 1	Gem. Haushaltsrechtlicher Festlegungen.
1.8592.614000.4	50.000,00	10.300,00	2.9810.298102.4	KS 1	Gem. Haushaltsrechtlicher Festlegungen.
1.8592.618100.8	22.500,00	900,00	2.9810.298102.4	KS 1	Gem. Haushaltsrechtlicher Festlegungen.
1.8592.619400.1	400,00	6.300,00	2.9810.298102.4	KS 1	Gem. Haushaltsrechtlicher Festlegungen.
1.8592.700300.3	115.400,00	5.800,00	2.9810.298102.4	KS 1	Gem. Haushaltsrechtlicher Festlegungen.
1.8592.700900.0	27.500,00	1.700,00	2.9810.298102.4	KS 1	Gem. Haushaltsrechtlicher Festlegungen.
1.8592.728000.7	38.700,00	1.300,00	2.9810.298102.4	KS 1	Gem. Haushaltsrechtlicher Festlegungen.
1.8592.728130.2	12.500,00	3.800,00	2.9810.298102.4	KS 1	Gem. Haushaltsrechtlicher Festlegungen.
1.8592.728300.1	5.100,00	300,00	2.9810.298102.4	KS 1	Gem. Haushaltsrechtlicher Festlegungen.
1.8593.010000.2	0,00	6.100,00	2.9810.298102.4	KS 1	Gem. Haushaltsrechtlicher Festlegungen.
1.8593.614000.2	30.400,00	3.900,00	2.9810.298102.4	KS 1	Gem. Haushaltsrechtlicher Festlegungen.
1.8593.614000.2	30.400,00	15.000,00	2.8593.829100.9	KS 21	Stadtsenat 09.05.2019
1.8593.614000.2	30.400,00	13.500,00	2.8593.829100.9	KS 31	Stadtsenat 03.09.2019
1.8593.614000.2	30.400,00	1.500,00	2.8593.829100.9	KS 48	Stadtsenat 14.10.2019
1.8593.614100.0	0,00	60.000,00	2.8593.829100.9	KS 43	Stadtsenat 03.09.2019
1.8593.619000.7	5.000,00	6.600,00	2.9810.298102.4	KS 1	Gem. Haushaltsrechtlicher Festlegungen.
1.8594.070000.7	100,00	3.800,00	2.9810.298102.4	KS 1	Gem. Haushaltsrechtlicher Festlegungen.
1.8594.430000.2	150.400,00	17.200,00	2.9810.298102.4	KS 1	Gem. Haushaltsrechtlicher Festlegungen.
1.8594.430100.0	2.500,00	800,00	2.9810.298102.4	KS 1	Gem. Haushaltsrechtlicher Festlegungen.
1.8594.459100.6	14.200,00	6.300,00	2.9810.298102.4	KS 1	Gem. Haushaltsrechtlicher Festlegungen.
1.8594.459300.2	30.000,00	2.900,00	2.9810.298102.4	KS 1	Gem. Haushaltsrechtlicher Festlegungen.
1.8594.614000.0	38.000,00	16.200,00	2.9810.298102.4	KS 1	Gem. Haushaltsrechtlicher Festlegungen.
1.8594.700300.9	127.000,00	7.100,00	2.9810.298102.4	KS 1	Gem. Haushaltsrechtlicher Festlegungen.
1.8594.700900.6	27.000,00	1.700,00	2.9810.298102.4	KS 1	Gem. Haushaltsrechtlicher Festlegungen.
1.8594.728000.3	27.000,00	3.900,00	2.9810.298102.4	KS 1	Gem. Haushaltsrechtlicher Festlegungen.
1.8594.728130.8	8.000,00	3.600,00	2.9810.298102.4	KS 1	Gem. Haushaltsrechtlicher Festlegungen.
1.8594.728300.7	900,00	100,00	2.9810.298102.4	KS 1	Gem. Haushaltsrechtlicher Festlegungen.
1.8594.728400.5	3.000,00	700,00	2.9810.298102.4	KS 1	Gem. Haushaltsrechtlicher Festlegungen.

1.8595.070000.4	100,00	3.800,00	2.9810.298102.4	KS 1	Gem. Haushaltsrechtlicher Festlegungen.
1.8595.430000.9	71.400,00	3.200,00	2.9810.298102.4	KS 1	Gem. Haushaltsrechtlicher Festlegungen.
1.8595.454000.0	6.100,00	600,00	2.9810.298102.4	KS 1	Gem. Haushaltsrechtlicher Festlegungen.
1.8595.456000.8	2.000,00	100,00	2.9810.298102.4	KS 1	Gem. Haushaltsrechtlicher Festlegungen.
1.8595.459100.3	8.100,00	1.700,00	2.9810.298102.4	KS 1	Gem. Haushaltsrechtlicher Festlegungen.
1.8595.459200.1	10.200,00	1.800,00	2.9810.298102.4	KS 1	Gem. Haushaltsrechtlicher Festlegungen.
1.8595.459300.9	16.300,00	2.900,00	2.9810.298102.4	KS 1	Gem. Haushaltsrechtlicher Festlegungen.
1.8595.618100.1	3.500,00	900,00	2.9810.298102.4	KS 1	Gem. Haushaltsrechtlicher Festlegungen.
1.8595.619000.2	11.200,00	300,00	2.9810.298102.4	KS 1	Gem. Haushaltsrechtlicher Festlegungen.
1.8595.700300.6	66.300,00	3.300,00	2.9810.298102.4	KS 1	Gem. Haushaltsrechtlicher Festlegungen.
1.8595.700900.3	10.200,00	600,00	2.9810.298102.4	KS 1	Gem. Haushaltsrechtlicher Festlegungen.
1.8596.050000.6	0,00	2.900,00	2.9810.298102.4	KS 1	Gem. Haushaltsrechtlicher Festlegungen.
1.8596.070000.2	100,00	3.800,00	2.9810.298102.4	KS 1	Gem. Haushaltsrechtlicher Festlegungen.
1.8596.430000.7	71.400,00	3.100,00	2.9810.298102.4	KS 1	Gem. Haushaltsrechtlicher Festlegungen.
1.8596.459100.1	8.800,00	300,00	2.9810.298102.4	KS 1	Gem. Haushaltsrechtlicher Festlegungen.
1.8596.459300.7	17.000,00	1.600,00	2.9810.298102.4	KS 1	Gem. Haushaltsrechtlicher Festlegungen.
1.8596.614000.5	6.000,00	3.100,00	2.9810.298102.4	KS 1	Gem. Haushaltsrechtlicher Festlegungen.
1.8596.618100.9	4.000,00	100,00	2.9810.298102.4	KS 1	Gem. Haushaltsrechtlicher Festlegungen.
1.8596.700300.4	66.300,00	3.200,00	2.9810.298102.4	KS 1	Gem. Haushaltsrechtlicher Festlegungen.
1.8596.700900.1	15.000,00	900,00	2.9810.298102.4	KS 1	Gem. Haushaltsrechtlicher Festlegungen.
1.8596.728000.8	15.000,00	700,00	2.9810.298102.4	KS 1	Gem. Haushaltsrechtlicher Festlegungen.
1.8596.728300.2	700,00	100,00	2.9810.298102.4	KS 1	Gem. Haushaltsrechtlicher Festlegungen.
1.8601.020000.1	8.200,00	1.100,00	2.9810.298102.4	KS 1	Gem. Haushaltsrechtlicher Festlegungen.
1.8601.043000.4	4.500,00	800,00	2.9810.298102.4	KS 1	Gem. Haushaltsrechtlicher Festlegungen.
1.8601.400000.1	12.800,00	9.600,00	2.9810.298102.4	KS 1	Gem. Haushaltsrechtlicher Festlegungen.
1.8601.420000.7	36.800,00	3.600,00	2.9810.298102.4	KS 1	Gem. Haushaltsrechtlicher Festlegungen.
1.8601.614200.9	3.000,00	300,00	2.9810.298102.4	KS 1	Gem. Haushaltsrechtlicher Festlegungen.
1.8601.617100.8	43.600,00	2.200,00	2.9810.298102.4	KS 1	Gem. Haushaltsrechtlicher Festlegungen.
1.8942.043000.2	7.000,00	4.200,00	2.9810.298102.4	KS 1	Gem. Haushaltsrechtlicher Festlegungen.
1.8942.400000.9	2.000,00	100,00	2.9810.298102.4	KS 1	Gem. Haushaltsrechtlicher Festlegungen.
1.8942.614000.1	15.000,00	4.000,00	2.9810.298102.4	KS 1	Gem. Haushaltsrechtlicher Festlegungen.
1.8944.043000.8	2.400,00	1.500,00	2.9810.298102.4	KS 1	Gem. Haushaltsrechtlicher Festlegungen.
1.8944.400000.5	600,00	1.400,00	2.9810.298102.4	KS 1	Gem. Haushaltsrechtlicher Festlegungen.

4. Kreditüberschreitungen Außerordentlicher Haushalt

Beantragung	Ursprünglicher Kredit	Erhöhung	Bedeckung	Bearbeitungsnummer	Beschluss/Genehmigung
5.0000.042800.2	0,00	7.600,00	6.0000.298302.8	KS 1	Gem. Haushaltsrechtlicher Festlegungen.
5.0102.042700.8	0,00	1.000,00	6.0102.298902.9	KS 1	Gem. Haushaltsrechtlicher Festlegungen.
5.0102.042800.6	0,00	81.600,00	6.0102.298902.9	KS 1	Gem. Haushaltsrechtlicher Festlegungen.
5.0102.400600.6	0,00	2.500,00	6.0102.298302.2	KS 1	Gem. Haushaltsrechtlicher Festlegungen.
5.0102.400600.6	0,00	1.900,00	6.0102.298902.9	KS 1	Gem. Haushaltsrechtlicher Festlegungen.
5.0105.070500.0	0,00	7.900,00	6.0105.346000.7	KS 1	Gem. Haushaltsrechtlicher Festlegungen.
5.0106.400900.1	0,00	3.400,00	6.0106.298902.0	KS 1	Gem. Haushaltsrechtlicher Festlegungen.
5.0121.042000.3	0,00	12.000,00	6.0121.298302.2	KS 2	Stadtsenat 15.01.2019
5.0124.050000.6	20.000,00	14.200,00	6.0124.346000.8	KS 1	Gem. Haushaltsrechtlicher Festlegungen.
5.0124.050000.6	20.000,00	60.000,00	6.0124.298902.3	KS 25	Gem. Haushaltsrechtlicher Festlegungen.
5.0124.050000.6	20.000,00	29.900,00	6.0124.346000.8	KS 41	Gem. Haushaltsrechtlicher Festlegungen.
5.0160.042700.6	241.100,00	91.200,00	6.0160.346000.2	KS 1	Gem. Haushaltsrechtlicher Festlegungen.
5.0160.042700.6	241.100,00	260.000,00	6.0160.298902.7	KS 12	Gemeinderat 03.06.2019
5.0160.070500.5	140.500,00	117.700,00	6.0160.346000.2	KS 1	Gem. Haushaltsrechtlicher Festlegungen.
5.0160.070500.5	140.500,00	183.300,00	6.0160.298902.7	KS 1	Gem. Haushaltsrechtlicher Festlegungen.
5.0160.070500.5	140.500,00	155.000,00	6.0160.298902.7	KS 12	Gemeinderat 03.06.2019
5.0160.400900.8	0,00	42.200,00	6.0160.346000.2	KS 1	Gem. Haushaltsrechtlicher Festlegungen.
5.0160.728000.2	0,00	82.600,00	6.0160.346000.2	KS 1	Gem. Haushaltsrechtlicher Festlegungen.
5.0160.728000.2	0,00	85.000,00	6.0160.298902.7	KS 12	Gemeinderat 03.06.2019
5.0201.400600.6	0,00	300,00	6.0201.298902.9	KS 1	Gem. Haushaltsrechtlicher Festlegungen.
5.0241.070500.3	0,00	28.500,00	6.0241.298302.8	KS 3	Stadtsenat 12.02.2019
5.0290.010120.0	0,00	96.000,00	6.0290.298902.2	KS 57	Gem. Haushaltsrechtlicher Festlegungen.
5.0290.010120.0	0,00	13.200,00	6.0290.298902.2	KS 12	Stadtsenat 02.07.2019
5.0290.010200.0	3.793.800,00	9.047.300,00	6.0290.346000.7	KS 1	Gem. Haushaltsrechtlicher Festlegungen.
5.0290.010200.0	3.793.800,00	519.000,00	6.0290.298902.2	KS 1	Gem. Haushaltsrechtlicher Festlegungen.
5.0290.010200.0	3.793.800,00	321.500,00	6.0290.298902.2	KS 9	Gem. Haushaltsrechtlicher Festlegungen.
5.0290.042100.4	0,00	344.800,00	6.0290.346000.7	KS 8	Gemeinderat 29.04.2019
5.0290.614100.2	0,00	72.800,00	6.0290.346000.7	KS 1	Gem. Haushaltsrechtlicher Festlegungen.
5.0290.614100.2	0,00	105.700,00	6.0290.346000.7	KS 28	Gem. Haushaltsrechtlicher Festlegungen.
5.0290.614200.0	347.000,00	410.400,00	6.0290.298902.2	KS 1	Gem. Haushaltsrechtlicher Festlegungen.

5.0290.614200.0	347.000,00	413.700,00	6.0290.298902.2	KS 6	Gem. Haushaltsrechtlicher Festlegungen.
5.0290.614900.5	100.000,00	7.600,00	6.0290.346000.7	KS 1	Gem. Haushaltsrechtlicher Festlegungen.
5.0290.614900.5	100.000,00	105.300,00	6.0290.346000.7	KS 34	Gem. Haushaltsrechtlicher Festlegungen.
5.0290.614900.5	100.000,00	100.000,00	6.0290.298902.2	KS 34	Gem. Haushaltsrechtlicher Festlegungen.
5.0290.775000.9	0,00	68.000,00	6.0290.870001.9	KS 3	Gemeinderat 28.01.2019
5.0290.775000.9	0,00	90.000,00	6.0290.298902.2	KS 3	Gemeinderat 28.01.2019
5.0290.775000.9	0,00	85.500,00	6.0290.298902.2	KS 9	Gemeinderat 29.04.2019
5.0304.042700.0	0,00	4.700,00	6.0304.298902.1	KS 1	Gem. Haushaltsrechtlicher Festlegungen.
5.0311.728000.1	0,00	20.100,00	6.0311.298302.9	KS 1	Gem. Haushaltsrechtlicher Festlegungen.
5.0311.728000.1	0,00	5.500,00	6.0311.298302.9	KS 44	Gem. Haushaltsrechtlicher Festlegungen.
5.0311.728100.9	100.000,00	2.900,00	6.0311.888001.3	KS 1	Gem. Haushaltsrechtlicher Festlegungen.
5.0311.728100.9	100.000,00	9.700,00	6.0311.862001.3	KS 45	Gem. Haushaltsrechtlicher Festlegungen.
5.0311.728100.9	100.000,00	23.100,00	6.0311.888001.3	KS 45	Gem. Haushaltsrechtlicher Festlegungen.
5.0312.728000.9	35.000,00	20.800,00	6.0312.298302.7	KS 1	Gem. Haushaltsrechtlicher Festlegungen.
5.0501.042700.1	0,00	500,00	6.0501.298902.2	KS 1	Gem. Haushaltsrechtlicher Festlegungen.
5.1301.042700.5	0,00	1.200,00	6.1301.346000.1	KS 1	Gem. Haushaltsrechtlicher Festlegungen.
5.1630.043000.1	0,00	100,00	6.1630.298902.8	KS 1	Gem. Haushaltsrechtlicher Festlegungen.
5.1630.614000.0	0,00	7.600,00	6.1630.346000.3	KS 1	Gem. Haushaltsrechtlicher Festlegungen.
5.1630.614000.0	0,00	19.000,00	6.1630.877000.0	KS 1	Gem. Haushaltsrechtlicher Festlegungen.
5.1700.400000.9	0,00	2.900,00	6.1700.298302.2	KS 1	Gem. Haushaltsrechtlicher Festlegungen.
5.2110.042000.4	40.000,00	2.700,00	6.2110.298902.0	KS 1	Gem. Haushaltsrechtlicher Festlegungen.
5.2110.042400.6	20.000,00	14.600,00	6.2110.298902.0	KS 1	Gem. Haushaltsrechtlicher Festlegungen.
5.2110.042800.7	0,00	600,00	6.2110.346000.5	KS 1	Gem. Haushaltsrechtlicher Festlegungen.
5.2110.400000.0	0,00	2.200,00	6.2110.298902.0	KS 1	Gem. Haushaltsrechtlicher Festlegungen.
5.2110.400200.6	0,00	4.700,00	6.2110.298902.0	KS 1	Gem. Haushaltsrechtlicher Festlegungen.
5.2110.614200.8	105.000,00	300,00	6.2110.298302.3	KS 1	Gem. Haushaltsrechtlicher Festlegungen.
5.2110.614200.8	105.000,00	18.500,00	6.2110.298302.3	KS 33	Gem. Haushaltsrechtlicher Festlegungen.
5.2110.614200.8	105.000,00	2.500,00	6.2110.298902.0	KS 33	Gem. Haushaltsrechtlicher Festlegungen.
5.2110.614400.4	0,00	1.200,00	6.2110.346000.5	KS 1	Gem. Haushaltsrechtlicher Festlegungen.
5.2120.010100.9	0,00	2.800,00	6.2120.298902.9	KS 52	Gem. Haushaltsrechtlicher Festlegungen.
5.2120.042400.5	20.000,00	600,00	6.2120.298902.9	KS 1	Gem. Haushaltsrechtlicher Festlegungen.
5.2120.613100.0	0,00	34.700,00	6.2120.298302.2	KS 1	Gem. Haushaltsrechtlicher Festlegungen.
5.2120.614400.3	105.000,00	800,00	6.2120.298302.2	KS 1	Gem. Haushaltsrechtlicher Festlegungen.
5.2120.614400.3	105.000,00	18.600,00	6.2120.298302.2	KS 33	Gem. Haushaltsrechtlicher Festlegungen.
5.2120.614400.3	105.000,00	2.500,00	6.2120.298902.9	KS 33	Gem. Haushaltsrechtlicher Festlegungen.

5.2130.042000.2	3.000,00	600,00	6.2130.298902.8	KS 1	Gem. Haushaltsrechtlicher Festlegungen.
5.2140.042000.1	3.000,00	900,00	6.2140.298902.7	KS 1	Gem. Haushaltsrechtlicher Festlegungen.
5.2400.001000.8	0,00	1.365.000,00	6.2400.298402.6	KS 10	Gemeinderat 29.04.2019
5.2400.010100.5	2.630.000,00	16.000,00	6.2400.298402.6	KS 1	Gem. Haushaltsrechtlicher Festlegungen.
5.2400.010100.5	2.630.000,00	159.000,00	6.2400.298402.6	KS 8	Gem. Haushaltsrechtlicher Festlegungen.
5.2400.043000.8	5.000,00	4.000,00	6.2400.298302.8	KS 69	Gem. Haushaltsrechtlicher Festlegungen.
5.2400.070500.3	0,00	59.500,00	6.2400.298302.8	KS 1	Gem. Haushaltsrechtlicher Festlegungen.
5.2400.400900.6	0,00	3.700,00	6.2400.298902.5	KS 1	Gem. Haushaltsrechtlicher Festlegungen.
5.2492.043000.5	0,00	33.000,00	6.2492.298902.2	KS 8	Stadtsenat 25.04.2019
5.2492.614000.4	0,00	11.800,00	6.2492.298902.2	KS 13	Stadtsenat 02.07.2019
5.2500.070500.0	0,00	25.500,00	6.2500.298302.5	KS 1	Gem. Haushaltsrechtlicher Festlegungen.
5.2596.010100.0	0,00	25.600,00	6.2596.298902.0	KS 1	Gem. Haushaltsrechtlicher Festlegungen.
5.2596.043100.1	0,00	2.500,00	6.2596.298902.0	KS 12	Gem. Haushaltsrechtlicher Festlegungen.
5.2596.729110.1	0,00	5.100,00	6.2596.860201.5	KS 1	Gem. Haushaltsrechtlicher Festlegungen.
5.2596.729110.1	0,00	500,00	6.2596.860201.5	KS 12	Gem. Haushaltsrechtlicher Festlegungen.
5.2620.040000.4	0,00	11.500,00	6.2620.346000.3	KS 31	Gem. Haushaltsrechtlicher Festlegungen.
5.2622.040000.0	0,00	11.500,00	6.2622.346000.9	KS 31	Gem. Haushaltsrechtlicher Festlegungen.
5.2622.043000.7	0,00	4.300,00	6.2622.346000.9	KS 1	Gem. Haushaltsrechtlicher Festlegungen.
5.2622.050000.7	0,00	12.400,00	6.2622.346000.9	KS 1	Gem. Haushaltsrechtlicher Festlegungen.
5.2640.050000.9	0,00	87.700,00	6.2640.346000.1	KS 1	Gem. Haushaltsrechtlicher Festlegungen.
5.2640.614000.8	0,00	3.100,00	6.2640.346000.1	KS 1	Gem. Haushaltsrechtlicher Festlegungen.
5.2731.040000.9	0,00	348.000,00	6.2731.298902.3	KS 1	Gem. Haushaltsrechtlicher Festlegungen.
5.2731.043000.6	0,00	2.000,00	6.2731.298902.3	KS 64	Gem. Haushaltsrechtlicher Festlegungen.
5.2731.050000.6	0,00	5.000,00	6.2731.298902.3	KS 51	Gem. Haushaltsrechtlicher Festlegungen.
5.2731.400000.3	0,00	2.500,00	6.2731.298902.3	KS 64	Gem. Haushaltsrechtlicher Festlegungen.
5.2731.457000.5	0,00	15.000,00	6.2731.298302.6	KS 50	Gem. Haushaltsrechtlicher Festlegungen.
5.2731.457000.5	0,00	60.000,00	6.2731.298902.3	KS 51	Gem. Haushaltsrechtlicher Festlegungen.
5.3201.042100.8	0,00	6.700,00	6.3201.298902.6	KS 1	Gem. Haushaltsrechtlicher Festlegungen.
5.3201.042100.8	0,00	14.000,00	6.3201.871001.2	KS 1	Gem. Haushaltsrechtlicher Festlegungen.
5.3231.043100.4	0,00	100.000,00	6.3231.346000.8	KS 8	Gemeinderat 29.04.2019
5.3231.614100.3	0,00	1.047.700,00	6.3231.346000.8	KS 8	Gemeinderat 29.04.2019
5.3602.728000.0	50.000,00	2.400,00	6.3602.298302.8	KS 1	Gem. Haushaltsrechtlicher Festlegungen.
5.3610.618000.6	7.000,00	1.500,00	6.3610.298302.1	KS 1	Gem. Haushaltsrechtlicher Festlegungen.
5.3610.728000.3	0,00	14.000,00	6.3610.298302.1	KS 1	Gem. Haushaltsrechtlicher Festlegungen.
5.4220.614000.7	0,00	3.500,00	6.4220.298902.5	KS 1	Gem. Haushaltsrechtlicher Festlegungen.

5.4220.729110.6	2.400,00	700,00	6.4220.860201.0	KS 1	Gem. Haushaltsrechtlicher Festlegungen.
5.5001.728000.3	10.000,00	6.200,00	6.5001.298302.1	KS 1	Gem. Haushaltsrechtlicher Festlegungen.
5.5113.614100.1	0,00	2.300,00	6.5113.346000.6	KS 1	Gem. Haushaltsrechtlicher Festlegungen.
5.5113.729110.2	0,00	500,00	6.5113.860201.6	KS 1	Gem. Haushaltsrechtlicher Festlegungen.
5.5122.400100.0	0,00	300,00	6.5122.346000.7	KS 1	Gem. Haushaltsrechtlicher Festlegungen.
5.5122.614100.2	0,00	13.300,00	6.5122.346000.7	KS 1	Gem. Haushaltsrechtlicher Festlegungen.
5.5122.640000.2	0,00	500,00	6.5122.000000.4	KS 59	Gem. Haushaltsrechtlicher Festlegungen.
5.5122.710000.7	0,00	7.600,00	6.5122.000000.4	KS 59	Gem. Haushaltsrechtlicher Festlegungen.
5.5122.729110.3	0,00	100,00	6.5122.860201.7	KS 1	Gem. Haushaltsrechtlicher Festlegungen.
5.5122.729110.3	0,00	2.700,00	6.5122.860201.7	KS 1	Gem. Haushaltsrechtlicher Festlegungen.
5.5192.043100.6	0,00	700,00	6.5192.346000.0	KS 1	Gem. Haushaltsrechtlicher Festlegungen.
5.5192.400100.3	0,00	300,00	6.5192.346000.0	KS 1	Gem. Haushaltsrechtlicher Festlegungen.
5.5192.614100.5	0,00	5.400,00	6.5192.346000.0	KS 1	Gem. Haushaltsrechtlicher Festlegungen.
5.5192.640000.5	0,00	500,00	6.5192.010000.5	KS 73	Gem. Haushaltsrechtlicher Festlegungen.
5.5192.710000.0	0,00	4.600,00	6.5192.010000.5	KS 70	Gem. Haushaltsrechtlicher Festlegungen.
5.5192.729110.6	0,00	100,00	6.5192.860201.0	KS 1	Gem. Haushaltsrechtlicher Festlegungen.
5.5192.729110.6	0,00	100,00	6.5192.860201.0	KS 1	Gem. Haushaltsrechtlicher Festlegungen.
5.5192.729110.6	0,00	1.000,00	6.5192.860201.0	KS 1	Gem. Haushaltsrechtlicher Festlegungen.
5.5193.043100.4	0,00	700,00	6.5193.346000.8	KS 1	Gem. Haushaltsrechtlicher Festlegungen.
5.5193.400100.1	0,00	300,00	6.5193.346000.8	KS 1	Gem. Haushaltsrechtlicher Festlegungen.
5.5193.614100.3	0,00	1.400,00	6.5193.346000.8	KS 1	Gem. Haushaltsrechtlicher Festlegungen.
5.5193.729110.4	0,00	100,00	6.5193.860201.8	KS 1	Gem. Haushaltsrechtlicher Festlegungen.
5.5193.729110.4	0,00	100,00	6.5193.860201.8	KS 1	Gem. Haushaltsrechtlicher Festlegungen.
5.5193.729110.4	0,00	300,00	6.5193.860201.8	KS 1	Gem. Haushaltsrechtlicher Festlegungen.
5.5194.614100.1	0,00	1.900,00	6.5194.346000.6	KS 1	Gem. Haushaltsrechtlicher Festlegungen.
5.5194.729110.2	0,00	400,00	6.5194.860201.6	KS 1	Gem. Haushaltsrechtlicher Festlegungen.
5.5290.728000.2	45.000,00	-45.000,00	6.5290.910000.8	KÜ 45	Gem. Haushaltsrechtlicher Festlegungen.
5.6100.775000.4	1.215.400,00	874.200,00	6.6100.346000.2	KS 55	Gem. Haushaltsrechtlicher Festlegungen.
5.6100.775000.4	1.215.400,00	485.800,00	6.6100.298902.7	KS 55	Gem. Haushaltsrechtlicher Festlegungen.
5.6110.002100.6	0,00	50.000,00	6.6110.346000.1	KS 1	Gem. Haushaltsrechtlicher Festlegungen.
5.6120.002100.5	836.100,00	368.800,00	6.6120.346000.0	KS 1	Gem. Haushaltsrechtlicher Festlegungen.
5.6120.002100.5	836.100,00	45.900,00	6.6120.298402.6	KS 1	Gem. Haushaltsrechtlicher Festlegungen.
5.6120.002100.5	836.100,00	75.000,00	6.6120.298402.6	KS 1	Gemeinderat 28.01.2019
5.6120.002100.5	836.100,00	594.200,00	6.6120.346000.0	KS 40	Gem. Haushaltsrechtlicher Festlegungen.
5.6120.002100.5	836.100,00	321.400,00	6.6120.298902.5	KS 40	Gem. Haushaltsrechtlicher Festlegungen.

5.6120.002100.5	836.100,00	29.900,00	6.6120.298402.6	KS 40	Gem. Haushaltsrechtlicher Festlegungen.
5.6120.002100.5	836.100,00	1.542.900,00	6.6120.346000.0	KS 38	Gem. Haushaltsrechtlicher Festlegungen.
5.6120.002100.5	836.100,00	30.000,00	6.6120.298402.6	KS 6	Stadtsenat 25.04.2019
5.6120.002100.5	836.100,00	25.000,00	6.6120.298402.6	KS 7	Stadtsenat 25.04.2019
5.6120.002100.5	836.100,00	31.000,00	6.6120.298402.6	KS 11	Stadtsenat 02.07.2019
5.6120.002100.5	836.100,00	20.000,00	6.6120.298402.6	KS 14	Stadtsenat 03.09.2019
5.6120.002100.5	836.100,00	30.000,00	6.6120.001100.4	KS 15	Stadtsenat 14.10.2019
5.6120.002100.5	836.100,00	-90.000,00	6.6120.346000.0	BÄ 61	Gem. Haushaltsrechtlicher Festlegungen.
5.6120.002200.3	0,00	10.200,00	6.6120.346000.0	KS 1	Gem. Haushaltsrechtlicher Festlegungen.
5.6120.002200.3	0,00	21.300,00	6.6120.346000.0	KS 60	Gem. Haushaltsrechtlicher Festlegungen.
5.6120.050300.2	0,00	11.700,00	6.6120.298902.5	KS 48	Gem. Haushaltsrechtlicher Festlegungen.
5.6120.611000.0	60.000,00	19.400,00	6.6120.346000.0	KS 1	Gem. Haushaltsrechtlicher Festlegungen.
5.6120.611000.0	60.000,00	33.500,00	6.6120.346000.0	KS 24	Gem. Haushaltsrechtlicher Festlegungen.
5.6120.611000.0	60.000,00	55.500,00	6.6120.298902.5	KS 24	Gem. Haushaltsrechtlicher Festlegungen.
5.6160.002300.7	70.000,00	18.000,00	6.6160.298902.1	KS 1	Gem. Haushaltsrechtlicher Festlegungen.
5.6160.002300.7	70.000,00	155.000,00	6.6160.888001.8	KS 4	Gemeinderat 28.01.2019
5.6160.002300.7	70.000,00	31.000,00	6.6160.871001.7	KS 4	Gemeinderat 28.01.2019
5.6160.002300.7	70.000,00	124.000,00	6.6160.298902.1	KS 4	Gemeinderat 28.01.2019
5.6160.002300.7	70.000,00	68.600,00	6.6160.298902.1	KS 10	Gem. Haushaltsrechtlicher Festlegungen.
5.6160.002300.7	70.000,00	90.000,00	6.6160.346000.6	BÄ 61	Gem. Haushaltsrechtlicher Festlegungen.
5.6160.050000.4	15.000,00	7.400,00	6.6160.298902.1	KS 1	Gem. Haushaltsrechtlicher Festlegungen.
5.6171.020000.8	300.000,00	73.000,00	6.6171.298402.9	KS 16	Gem. Haushaltsrechtlicher Festlegungen.
5.6171.040000.4	445.000,00	116.600,00	6.6171.346000.3	KS 1	Gem. Haushaltsrechtlicher Festlegungen.
5.6171.040000.4	445.000,00	283.100,00	6.6171.298402.9	KS 1	Gem. Haushaltsrechtlicher Festlegungen.
5.6171.040000.4	445.000,00	521.700,00	6.6171.298402.9	KS 20	Gem. Haushaltsrechtlicher Festlegungen.
5.6171.040000.4	445.000,00	41.300,00	6.6171.298902.8	KS 20	Gem. Haushaltsrechtlicher Festlegungen.
5.6171.614900.1	0,00	3.300,00	6.6171.346000.3	KS 1	Gem. Haushaltsrechtlicher Festlegungen.
5.6390.612100.6	25.000,00	27.100,00	6.6390.346000.9	KS 1	Gem. Haushaltsrechtlicher Festlegungen.
5.6401.050000.2	84.000,00	84.000,00	6.6401.298902.9	KS 1	Gem. Haushaltsrechtlicher Festlegungen.
5.6401.050000.2	84.000,00	300,00	6.6401.346000.4	KS 1	Gem. Haushaltsrechtlicher Festlegungen.
5.6500.775000.5	0,00	59.400,00	6.6500.346000.3	KS 56	Gem. Haushaltsrechtlicher Festlegungen.
5.6500.775000.5	0,00	533.100,00	6.6500.346000.3	KS 63	Gem. Haushaltsrechtlicher Festlegungen.
5.6500.775000.5	0,00	2.505.000,00	6.6500.871001.4	KS 63	Gem. Haushaltsrechtlicher Festlegungen.
5.6500.775000.5	0,00	90.000,00	6.6500.298902.8	KS 18	Gemeinderat 16.12.2019
5.7490.777000.6	0,00	19.300,00	6.7490.298902.1	KS 47	Gem. Haushaltsrechtlicher Festlegungen.

5.8140.040000.7	220.000,00	84.800,00	6.8140.298402.2	KS 2	Gemeinderat 28.01.2019
5.8140.040000.7	220.000,00	220.000,00	6.8140.346000.6	KS 35	Gem. Haushaltsrechtlicher Festlegungen.
5.8150.050000.3	209.000,00	69.400,00	6.8150.346000.5	KS 1	Gem. Haushaltsrechtlicher Festlegungen.
5.8150.050000.3	209.000,00	8.100,00	6.8150.298402.1	KS 1	Gem. Haushaltsrechtlicher Festlegungen.
5.8150.050000.3	209.000,00	156.700,00	6.8150.346000.5	KS 11	Gem. Haushaltsrechtlicher Festlegungen.
5.8150.050000.3	209.000,00	90.300,00	6.8150.298402.1	KS 11	Gem. Haushaltsrechtlicher Festlegungen.
5.8150.050000.3	209.000,00	329.000,00	6.8150.298902.0	KS 11	Gem. Haushaltsrechtlicher Festlegungen.
5.8150.050500.2	10.000,00	2.800,00	6.8150.346000.5	KS 1	Gem. Haushaltsrechtlicher Festlegungen.
5.8150.050500.2	10.000,00	14.600,00	6.8150.298902.0	KS 3	Gem. Haushaltsrechtlicher Festlegungen.
5.8150.050600.0	0,00	8.900,00	6.8150.346000.5	KS 1	Gem. Haushaltsrechtlicher Festlegungen.
5.8150.050600.0	0,00	29.800,00	6.8150.346000.5	KS 4	Gem. Haushaltsrechtlicher Festlegungen.
5.8150.050600.0	0,00	10.000,00	6.8150.298902.0	KS 54	Gem. Haushaltsrechtlicher Festlegungen.
5.8150.050900.4	0,00	100.000,00	6.8150.871001.6	KS 15	Gemeinderat 14.10.2019
5.8150.614100.0	0,00	44.600,00	6.8150.346000.5	KS 1	Gem. Haushaltsrechtlicher Festlegungen.
5.8150.619000.7	5.000,00	900,00	6.8150.298902.0	KS 1	Gem. Haushaltsrechtlicher Festlegungen.
5.8150.619100.5	3.000,00	1.600,00	6.8150.298902.0	KS 49	Gem. Haushaltsrechtlicher Festlegungen.
5.8160.050100.0	200.000,00	151.000,00	6.8160.298402.0	KS 1	Gem. Haushaltsrechtlicher Festlegungen.
5.8160.050100.0	200.000,00	71.900,00	6.8160.346000.4	KS 1	Gem. Haushaltsrechtlicher Festlegungen.
5.8160.050100.0	200.000,00	34.000,00	6.8160.298902.9	KS 1	Gem. Haushaltsrechtlicher Festlegungen.
5.8160.050120.8	0,00	59.400,00	6.8160.298402.0	KS 1	Gem. Haushaltsrechtlicher Festlegungen.
5.8160.050120.8	0,00	54.000,00	6.8160.298402.0	KS 43	Gem. Haushaltsrechtlicher Festlegungen.
5.8160.619000.6	75.000,00	71.300,00	6.8160.298402.0	KS 1	Gem. Haushaltsrechtlicher Festlegungen.
5.8160.619000.6	75.000,00	66.400,00	6.8160.346000.4	KS 1	Gem. Haushaltsrechtlicher Festlegungen.
5.8160.619000.6	75.000,00	16.400,00	6.8160.298902.9	KS 1	Gem. Haushaltsrechtlicher Festlegungen.
5.8160.619000.6	75.000,00	105.000,00	6.8160.298302.2	KS 11	Gemeinderat 01.07.2019
5.8170.020000.8	0,00	59.000,00	6.8170.298402.9	KS 1	Stadtsenat 15.01.2019
5.8170.020000.8	0,00	60.000,00	6.8170.346000.3	KS 15	Gem. Haushaltsrechtlicher Festlegungen.
5.8170.040000.4	0,00	45.000,00	6.8170.346000.3	KS 68	Gem. Haushaltsrechtlicher Festlegungen.
5.8170.050000.1	70.000,00	40.300,00	6.8170.346000.3	KS 26	Gem. Haushaltsrechtlicher Festlegungen.
5.8170.050000.1	70.000,00	67.000,00	6.8170.298902.8	KS 26	Gem. Haushaltsrechtlicher Festlegungen.
5.8201.040000.7	40.000,00	20.000,00	6.8201.346000.6	KS 66	Gem. Haushaltsrechtlicher Festlegungen.
5.8201.040000.7	40.000,00	40.000,00	6.8201.346000.6	KS 65	Gem. Haushaltsrechtlicher Festlegungen.
5.8281.614000.5	15.000,00	2.700,00	6.8281.346000.8	KS 1	Gem. Haushaltsrechtlicher Festlegungen.
5.8281.614100.3	200.000,00	20.000,00	6.8281.298902.3	KS 53	Gem. Haushaltsrechtlicher Festlegungen.
5.8281.614100.3	200.000,00	130.000,00	6.8281.298902.3	KS 62	Gem. Haushaltsrechtlicher Festlegungen.

5.8301.010000.1	0,00	10.000,00	6.8301.346000.4	KS 30	Gem. Haushaltsrechtlicher Festlegungen.
5.8301.040000.5	0,00	7.000,00	6.8301.298902.9	KS 4	Stadtsenat 12.03.2019
5.8301.619000.6	5.000,00	1.900,00	6.8301.346000.4	KS 29	Gem. Haushaltsrechtlicher Festlegungen.
5.8301.619000.6	5.000,00	5.000,00	6.8301.298902.9	KS 29	Gem. Haushaltsrechtlicher Festlegungen.
5.8310.043000.3	0,00	60.000,00	6.8310.298902.0	KS 13	Gem. Haushaltsrechtlicher Festlegungen.
5.8310.050000.3	0,00	410.400,00	6.8310.298402.1	KS 16	Gemeinderat 11.11.2019
5.8310.619000.7	0,00	683.100,00	6.8310.298902.0	KS 1	Gem. Haushaltsrechtlicher Festlegungen.
5.8310.619000.7	0,00	219.800,00	6.8310.298302.3	KS 1	Gem. Haushaltsrechtlicher Festlegungen.
5.8310.619000.7	0,00	227.900,00	6.8310.298902.0	KS 5	Gem. Haushaltsrechtlicher Festlegungen.
5.8310.619000.7	0,00	54.000,00	6.8310.298902.0	KS 9	Stadtsenat 09.05.2019
5.8400.640000.9	0,00	300,00	6.8400.001100.8	KS 72	Gem. Haushaltsrechtlicher Festlegungen.
5.8400.710000.4	0,00	13.400,00	6.8400.001100.8	KS 72	Gem. Haushaltsrechtlicher Festlegungen.
5.8460.614000.5	0,00	50.000,00	6.8460.298902.3	KS 27	Gem. Haushaltsrechtlicher Festlegungen.
5.8460.614000.5	0,00	7.600,00	6.8460.346000.8	KS 27	Gem. Haushaltsrechtlicher Festlegungen.
5.8460.614100.3	0,00	100.000,00	6.8460.298902.3	KS 36	Gem. Haushaltsrechtlicher Festlegungen.
5.8460.614100.3	0,00	615.800,00	6.8460.298402.4	KS 14	Gemeinderat 16.09.2019
5.8460.640000.3	0,00	900,00	6.8460.010100.1	KS 1	Gem. Haushaltsrechtlicher Festlegungen.
5.8460.710000.8	0,00	3.300,00	6.8460.010100.1	KS 71	Gem. Haushaltsrechtlicher Festlegungen.
5.8521.040000.8	0,00	302.100,00	6.8521.298402.3	KS 1	Gem. Haushaltsrechtlicher Festlegungen.
5.8521.040000.8	0,00	473.800,00	6.8521.346000.7	KS 37	Gem. Haushaltsrechtlicher Festlegungen.
5.8521.040000.8	0,00	972.100,00	6.8521.298402.3	KS 37	Gem. Haushaltsrechtlicher Festlegungen.
5.8591.341100.5	0,00	1.522.100,00	6.8591.298402.6	KS 7	Gemeinderat 29.04.2019
5.8591.341800.0	0,00	299.900,00	6.8591.871801.4	KS 17	Gemeinderat 16.12.2019
5.8592.614000.5	0,00	73.700,00	6.8592.298402.4	KS 6	Gemeinderat 18.03.2019
5.8592.614000.5	0,00	13.000,00	6.8592.298402.4	KS 16	Stadtsenat 04.11.2019
5.8592.729110.4	10.900,00	14.800,00	6.8592.860201.8	KS 6	Gemeinderat 18.03.2019
5.8592.729110.4	10.900,00	2.600,00	6.8592.860201.8	KS 16	Stadtsenat 04.11.2019
5.8593.614000.3	0,00	3.600,00	6.8593.298302.4	KS 1	Gem. Haushaltsrechtlicher Festlegungen.
5.8593.614000.3	0,00	60.000,00	6.8593.298402.2	KS 18	Gem. Haushaltsrechtlicher Festlegungen.
5.8593.614000.3	0,00	18.400,00	6.8593.298302.4	KS 18	Gem. Haushaltsrechtlicher Festlegungen.
5.8593.614000.3	0,00	13.400,00	6.8593.346000.6	KS 18	Gem. Haushaltsrechtlicher Festlegungen.
5.8593.619000.8	0,00	20.000,00	6.8593.298902.1	KS 17	Gem. Haushaltsrechtlicher Festlegungen.
5.8593.619000.8	0,00	10.100,00	6.8593.298302.4	KS 17	Gem. Haushaltsrechtlicher Festlegungen.
5.8594.775000.6	100.000,00	39.800,00	6.8594.871001.5	KS 58	Gem. Haushaltsrechtlicher Festlegungen.
5.8595.010000.8	0,00	578.400,00	6.8595.298402.7	KS 1	Gem. Haushaltsrechtlicher Festlegungen.

5.8595.010000.8	0,00	10.000,00	6.8595.298402.7	KS 7	Gem. Haushaltsrechtlicher Festlegungen.
5.8595.043000.9	0,00	45.300,00	6.8595.298402.7	KS 1	Gem. Haushaltsrechtlicher Festlegungen.
5.8595.729110.7	0,00	9.100,00	6.8595.860201.1	KS 1	Gem. Haushaltsrechtlicher Festlegungen.
5.8595.729110.7	0,00	115.700,00	6.8595.860201.1	KS 1	Gem. Haushaltsrechtlicher Festlegungen.
5.8595.729110.7	0,00	2.000,00	6.8595.860201.1	KS 7	Gem. Haushaltsrechtlicher Festlegungen.
5.8601.020000.2	58.000,00	10.000,00	6.8601.298402.3	KS 14	Gem. Haushaltsrechtlicher Festlegungen.
5.8601.020000.2	58.000,00	19.400,00	6.8601.298302.5	KS 17	Stadtsenat 04.11.2019
5.8601.040000.8	60.000,00	24.800,00	6.8601.298902.2	KS 5	Stadtsenat 12.03.2019
5.8601.040000.8	60.000,00	30.000,00	6.8601.346000.7	KS 67	Gem. Haushaltsrechtlicher Festlegungen.
5.8601.614000.4	0,00	1.000,00	6.8601.346000.7	KS 1	Gem. Haushaltsrechtlicher Festlegungen.
5.8942.614000.2	50.000,00	3.700,00	6.8942.298902.0	KS 1	Gem. Haushaltsrechtlicher Festlegungen.
5.8942.614000.2	50.000,00	46.300,00	6.8942.298902.0	KS 19	Gem. Haushaltsrechtlicher Festlegungen.
5.8944.043000.9	0,00	16.600,00	6.8944.298902.6	KS 42	Gem. Haushaltsrechtlicher Festlegungen.
5.8944.400600.3	0,00	300,00	6.8944.298902.6	KS 1	Gem. Haushaltsrechtlicher Festlegungen.
GESAMTSUMME		35.710.800,00			

Davon:

Gem. Haushaltsrechtlicher Festlegungen	28.039.000,00	
Gem. Haushaltsrechtlicher Festlegungen	-45.000,00	Kreditübertragung ao.H. (1.5290.757100.3/1.9800.910000.1)
Beschlüsse Stadtsenat	414.300,00	Insgesamt durch Stadtsenat als Kreditüberschreitungen o. Haushalt beschlossen.
Beschlüsse Gemeinderat	7.302.500,00	Insgesamt durch Gemeinderat als Kreditüberschreitungen o. Haushalt beschlossen.
Kontrollsumme	35.710.800,00	