

Dihlmann, Carl

Porträtdarstellung:

Dihlmann, Carl

Funktion:

Vorstandsmitglied der Siemens-Schuckertwerke;
Vorstandsmitglied der Siemens-und-Halske-Aktiengesellschaft
<Berlin>

Kurzbiografie:

tätig v.a. für die Siemens & Halske AG sowie die Siemens-Schuckertwerke

Lebensdaten:

05.07.1857 - 25.04.1920

Geburtsort:

Stuttgart

Sterbeort:

Berlin

Land:

Deutschland

Berufsindex:

Ingenieur, Elektrotechniker, Maler

Normdaten:

DNB: 137434758

VIAF: 81626617

Quellen:

Deutsche Nationalbibliothek
Landesbibliographie Baden-Württemberg
Deutsche Biographie, NDB/ADB

Beschreibung:

Shoulderstück nach rechts gewandt, den Kopf im Viertelprofil, Blick nach vorn zum Betrachter, mit Kneifer, kurzem, weißem Vollbart, Hemd mit Stehkragen, schwarzer Krawatte und dunklem Jackett, vor neutralem Hintergrund.

Bemerkung:

Auf der Rückseite mit Bleistift der Name des Dargestellten und die Nummer 825.; Im "Zugangsbuch Sondersammlungen Porträts 1931-1944" unter "Herkunft" die Angabe "Prof. Dr. A. Schwaiger TH. München" und unter "Wert" der Betrag von 1 Mark.

Intus:

Beigelegtes maschinenbeschriebenes DIN A4-Blatt mit biografischen Angaben zum Dargestellten.

Person im Kontext:

Schwaiger, A.

Körperschaft im Kontext:

Siemens-Schuckertwerke

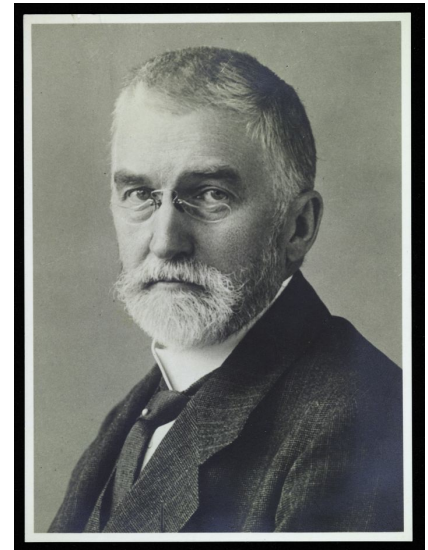

PT_00716_01-01

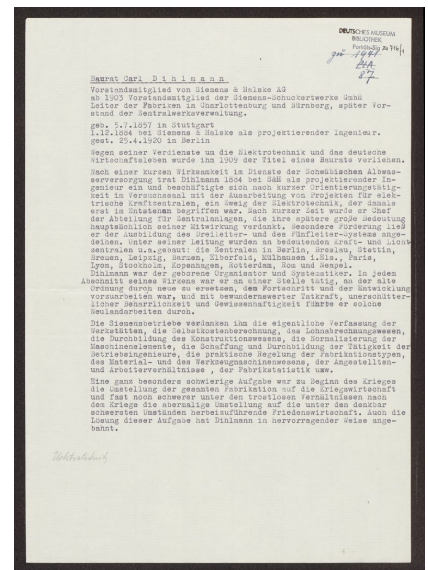

PT_00716_01-02

Verweisung:

Schuckertwerke, Siemens-
SSW
Siemens-Schuckertwerke GmbH
Siemens-Schuckertwerke A.-G.

Existenzdaten:

1903 - 26.09.1966

Land:

Deutschland, Deutsches Reich
Berlin
Bayern

Normdaten:

DNB: 39602-3

Quellen:

Deutsche Nationalbibliothek
Wikipedia

Körperschaft im Kontext:

Siemens-und-Halske-Aktiengesellschaft <Berlin>

Verweisung:

Siemens Halske Werke
Siemens & Halske AG
Siemens & Halske
Siemens und Halske
Siemens und Halske AG

Existenzdaten:

-XX.09.1966

Land:

Deutschland

Normdaten:

DNB: 2021892-8

Quellen:

Deutsche Nationalbibliothek

Datierung:

ca. 1910

Technik:

Fotografie

Trägermaterial:

Barytpapier

Bildformat:

110 x 80 mm (Höhe x Breite)

Blattformat:

114 x 83 mm (Höhe x Breite)

Signatur:

PT 00716/01

Altsignatur:

1941 Pt A 87

Provenienz:

Prof. Dr. A. Schwaiger, München.; Porträtsammlung des Deutschen Museums,
München: angelegt seit 1903, Mischbestand aus Fotografien, Druckgrafiken,
Fotografien und Gemälden, Fokus auf Naturwissenschaft und Technik.

Archiv:

Deutsches Museum
Archiv
80306 München

Tel.: +49 89 2179-220

Fax: +49 89 2179-465

archiv(at)deutsches-museum.de

Deutsches Museum 