

Unter dem Menüpunkt Auswertung -> Berichte stellt Ihnen Aviation Office einen Bericht zur Erstellung einer Spesenabrechnung zur Verfügung:

Spesenabrechnung

created with Aviation Office



Mitarbeiter: Mustermann, Thomas
 Homebase: EDDS
 Abrechnungszeitraum: 18.05.2009 - 31.05.2009

Datum	Reiseverlauf	Dauer	Abzug	Inland	Ausland
18.05.09	EDDS.(EPKT)	21:00 24:00 03:00			
19.05.09	EPKT.EDDN.LZIB LZIB Slowakei	00:00 24:00 24:00	18,00	3,60	14,40
20.05.09	LZIB.LIMJ.LEGE.LEMD LEMD Madrid	00:00 24:00 24:00	36,00	7,20	28,80
21.05.09	LEMD.LEGE.LEVX LEVX Spanien	00:00 24:00 24:00 Verzichtserklärung v. 22.05.09 [246]	36,00		36,00
22.05.09	LEVX.LIMF.(DTTA) LIMF Italien	00:00 24:00 24:00	36,00	7,20	28,80
23.05.09	DTTA.EDDS DTTA Tunesien	00:00 21:20 21:20	22,00		22,00
24.05.09	EDDS				

Hinterlegung der Spensätze in der Datenbank

In der Datenbank von Aviation Office sind für alle Reiseländer die gültigen Spensätze in einer Tabelle hinterlegt.

Unter dem Menüpunkt Stammdaten -> Weitere -> Spensätze können Sie sich die Tabelle anzeigen lassen.

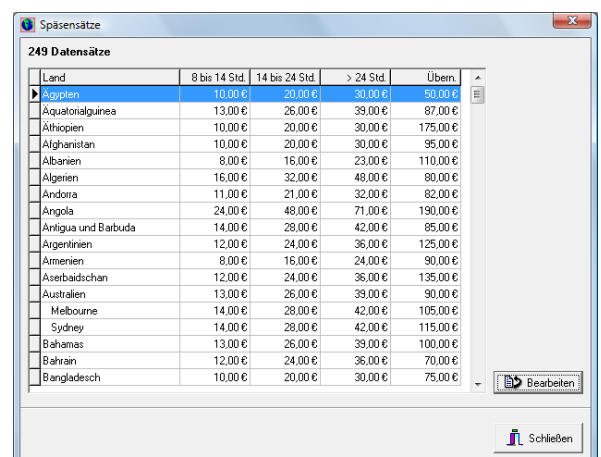

Land	0 bis 14 Std.	14 bis 24 Std.	> 24 Std.	Übern.
Ägypten	10,00 €	20,00 €	30,00 €	50,00 €
Äquatorialguinea	13,00 €	26,00 €	39,00 €	87,00 €
Äthiopien	10,00 €	20,00 €	30,00 €	175,00 €
Alghanistan	10,00 €	20,00 €	30,00 €	95,00 €
Albanien	8,00 €	16,00 €	23,00 €	110,00 €
Algerien	16,00 €	32,00 €	48,00 €	80,00 €
Andora	11,00 €	21,00 €	32,00 €	82,00 €
Angola	24,00 €	48,00 €	71,00 €	190,00 €
Antigua und Barbuda	14,00 €	28,00 €	42,00 €	65,00 €
Argentinien	12,00 €	24,00 €	36,00 €	125,00 €
Armenien	8,00 €	16,00 €	24,00 €	90,00 €
Aserbaidschan	12,00 €	24,00 €	36,00 €	135,00 €
Australien	13,00 €	26,00 €	39,00 €	90,00 €
Melbourne	14,00 €	28,00 €	42,00 €	105,00 €
Sydney	14,00 €	28,00 €	42,00 €	115,00 €
Bahamas	13,00 €	26,00 €	39,00 €	100,00 €
Bahrain	12,00 €	24,00 €	36,00 €	70,00 €
Bangladesch	10,00 €	20,00 €	30,00 €	75,00 €



In den Stammdaten der Länder ist für jedes Land der Spesensatz angegeben, der für das jeweilige Land verwendet werden soll

In einigen Ländern gelten für einige Städte oder Regionen erhöhte Spesensätze. Zum Beispiel Paris in Frankreich. Deshalb besteht in Aviation Office die Möglichkeit jeden Flughafen mit einem Eintrag aus der Tabelle der Spesensätze zu verknüpfen.

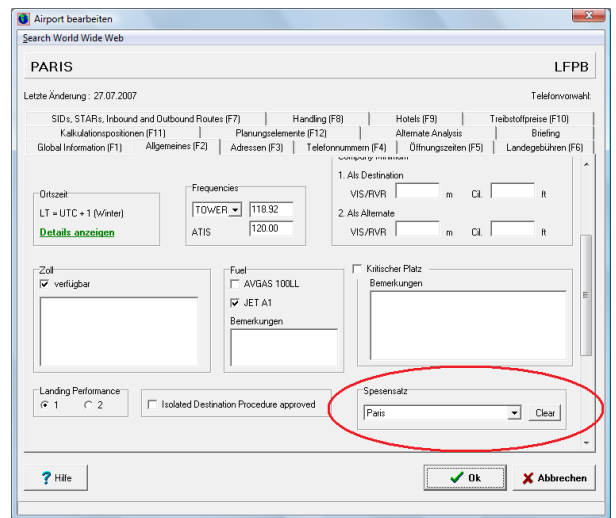

Dauer der Dienstreise

Je nachdem, welche Option in der Berichtskonfiguration ausgewählt ist beginnt eine Dienstreise mit Check-In bzw. OFF-Block an der, in den Pilotenstammdaten hinterlegten Homepage des Mitarbeiters. Die Dienstreise endet je nach Einstellung mit On-Block bzw. Check-Out an der Homepage. Die Dauer der Dienstreise wird grundsätzlich anhand der lokalen Zeit am dienstlichen Wohnsitz des Mitarbeiters berechnet.

Ermittlung des Spesensatzes

Wenn die Dauer einer Dienstreise an einem Tag den Schwellenwert von 8 Stunden übersteigt, bestimmt Aviation Office für diesen Tag aus der Flugstrecke einen relevanten Airport.

20.05.09	LZIR LIMJ LEGE LEMD	00:00	24:00	24:00		
	LEMD Madrid	36,00	7,20	28,80		
	relevanter Airport	verwendeter Spesensatz	ermittelter Spesenbetrag			

Der relevante bestimmt den zu verwendenden Spesensatz. Anhand der Dauer der Dienstreise an diesem Tag wählt Aviation Office die Tabellenspalte aus, aus der dann der gültige Spesenbetrag abgelesen wird.

Bestimmung des relevanten Airports

Aviation Office bestimmt den relevanten Airport anhand der Flugstrecke. Als relevanter Airport gilt immer der Airport, an dem die letzte Landung des Tages erfolgte. Die Homebase bleibt bei der Bestimmung des relevanten Airports unberücksichtigt.

Wird der Umlauf kurz vor Mitternacht weitergeführt und erfolgt die Landung am Zielort erst nach Mitternacht (am nächsten Tag), wird der ICAO-Code des Zielorts in Klammern ausgegeben.

Beispiel:

26.05.09	EDDS.EDAY.ETSI.EDLE.(LEVT)		
	EDLE	Deutschland	8,00

Am 26.05.2009 erfolgte die letzte Landung vor Mitternacht in EDLE. Der Weiterflug nach LEVT erfolgte noch am 26.05. Die Landung in LEVT erfolgt allerdings erst nach Mitternacht, also am 27.06. Der Spesensatz richtet sich nach dem Airport, auf dem die letzte Landung des Dienstreisetages erfolgte. Somit ergibt sich EDLE als relevanter Airport.

Frühstücksabzug

Aufwendungen für Verpflegung sind nach dem deutschen Steuerrecht grundsätzlich vom Mitarbeiter zu tragen. Der entstehende Mehraufwand wird ja durch die steuerfrei ausbezahlten Spesensätze pauschal ersetzt.

In der Praxis kommt es nun häufig vor, dass Verpflegungsleistungen (z.B. Frühstück) in Hotelrechnungen enthalten sind und somit vom Arbeitgeber bezahlt werden. In diesem Fall verlangt der Gesetzgeber vom Arbeitgeber die angefallenen Beträge von den Spesen abzuziehen.

Sind die Verpflegungsleistungen auf der Hotelrechnung explizit ausgewiesen müssen Sie diese im Rahmen der Flugdatenerfassung in Aviation Office eingeben:

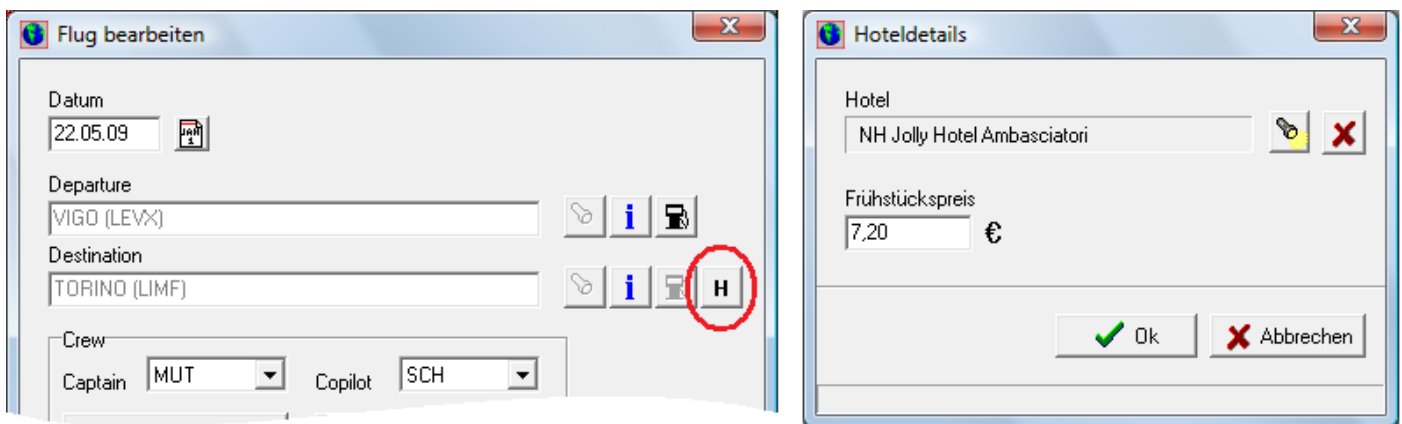

In der Spesenabrechnung führt dies zu einer entsprechenden Kürzung der Spesen:

21.05.09	LEMD.LEGE.LEVX		00:00	24:00	24:00			
	LEVX	Spanien				36,00	*7,20	28,80

Bemerkung:

Der Abzug des Frühstücks wird in der Spesenabrechnung schon am Tag zuvor angegeben. Beispiel: Gefrühstückt wurde am 23.05. in LIMF. Der Spesenabzug erscheint schon am 22.05.

Auch wenn Verpflegungsleistungen auf der Hotelrechnung nicht explizit aufgeführt sind müssen die Spesen um den Frühstückspreis gekürzt werden. Hier beträgt der Abzug 20 Prozent des für den Unterkunftsort maßgebenden Pauschalbetrags für Verpflegungsmehraufwendungen bei einer Dienstreise mit einer Abwesenheit von mindestens 24 Stunden.

Ist der Abzug in der Spesenabrechnung mit einem Stern gekennzeichnet, handelt es sich um einen, im Rahmen der Flugdatenerfassung explizit eingegebenen Verpflegungsaufwand. Ist der Betrag in der Spesenabrechnung nicht durch einen Stern gekennzeichnet, wurde der Abzug aus den Pauschalbeträgen berechnet.

Verzichtserklärung

Wenn Geschäftsreisende aus dienstlichen Gründen vor der Abreise im Hotel nicht frühstücken konnten, ist für sie der „Frühstücksabzug“ bei der Spesenabrechnung nicht erforderlich. Für diesen Fall kann in Aviation Office eine Verzichtserklärung eingegeben werden. Dies erfolgt bei den Betriebsdaten des jeweiligen Piloten:

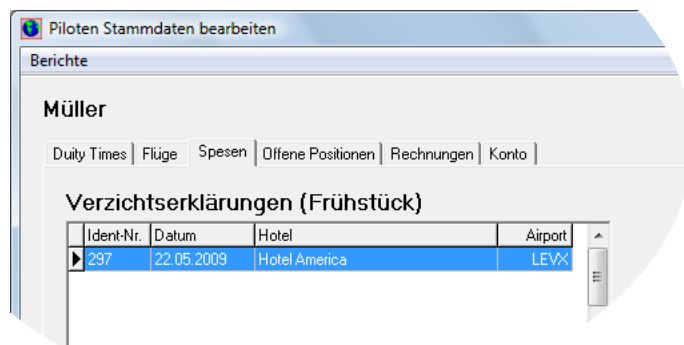

Bitte beachten Sie, dass eine Verzichtserklärung immer für das Datum hinterlegt wird, wann das Frühstück stattgefunden hätte.

In der Spesenabrechnung führt das Eingeben einer Verzichtserklärung dazu, dass der Spesensatz nicht gekürzt wird.

21.05.09	LEMD.LEGE.LEVX		00:00	24:00	24:00	
	LEVX	Spanien	36,00	Verzichtserklärung v. 22.05.09 [297]		36,00