

GRUNDVERSION | 5.4

| Monat | Januar | Februar | März | April | Mai | Juni | Juli | August | September | Oktober | November | Dezember | |
|-------|---------|---------|-------|--------|-------|--------|-------|--------|-----------|---------|----------|----------|--------|
| 2020 | 158.204 | 8.721 | 1.100 | 12.346 | 9.504 | 10.405 | 6.491 | 6.452 | 11.423 | 6.204 | 11.228 | 7.266 | 11.818 |
| 2019 | 115.866 | 10.800 | 1.860 | 10.200 | 4.479 | 9.721 | 8.855 | 12.366 | 11.482 | 4.354 | 11.680 | 9.886 | 8.115 |
| 2018 | 41.380 | 8.441 | 2.747 | 12.364 | 7.211 | 8.906 | 7.952 | | | | | | |

Below the laptop, the text "AUSGEZEICHNET EINFACH!" is displayed in a large, bold, sans-serif font. The word "AUSGEZEICHNET" is in black, and "EINFACH!" is in red. The exclamation point is also in red.

ALPHAPLAN
ERP

IT-Systemhaus mit Kompetenz

Seit über 30 Jahren ist die CVS Ingenieurgesellschaft als deutschlandweit tätiges Softwarehaus mit dem selbst entwickelten ERP-System ALPHAPLAN fest im Markt etabliert.

Hervorragende Produkte und vor allem motivierte, ehrgeizige Mitarbeiter sind Garanten des erfolgreichen, eigentümergeführten Unternehmens.

Das ERP-System ALPHAPLAN, bestehend aus Warenwirtschaft, CRM, Rechnungswesen und Webshop, wird direkt vom Hersteller vermarktet. Das garantiert einen engen Kontakt zum Markt und die bestmögliche Unterstützung der Kunden. Davon profitiert die Weiterentwicklung des Produktes in hohem Maße. ALPHAPLAN wurde bereits zehnmal als ERP-System des Jahres ausgezeichnet.

ALPHAPLAN: AUSGEZEICHNETES ERP, ZEHNMAL „ERP-SYSTEM DES JAHRES“

Ein ausgeklügeltes und bewährtes Bedienerkonzept (Usability), höchste Flexibilität und Anpassungsfähigkeit, clevere Teamarbeitsfunktionen und eine hohe Integrationsfähigkeit sind beste Voraussetzungen für die Umsetzung Ihrer individuellen Anforderungen an ein ERP im Zeichen der fortschreitenden Digitalisierung.

Seit 2010 wurde ALPHAPLAN beim renommierten Wettbewerb zum „ERP-System des Jahres“ zehnmal als Sieger und zweimal als Finalist ausgezeichnet, jeweils in den Kategorien Handel, Großhandel und Online-Handel. 2018 überzeugte ALPHAPLAN die hochkarätig besetzte Jury in der – laut Veranstalter – Königsdisziplin „Treiber der Digitalisierung“. Und das mit dem höchsten Punktestand im gesamten Wettbewerb, über alle Kategorien hinweg. Auch im Jahr 2022 erhielten wir erneut die Auszeichnung ERP-System des Jahres in der Kategorie „Großhandel“. Veranstalter dieses Wettbewerbs ist das

„Center for Enterprise Research“ (CER) an der Universität Potsdam unter dem Vorsitz von Prof. Dr.-Ing. Norbert Gronau, Inhaber des „Lehrstuhls für Wirtschaftsinformatik insbesondere Prozesse und Systeme“. Die Wettbewerbsteilnehmer beschreiben ein abgeschlossenes ERP-Projekt nach sechs vorgegebenen und unterschiedlich gewichteten Kriterien. Die Juroren prüfen und bewerten jede Einreichung und vergeben bis zu 1.000 Punkte in der Vorrunde. Bis zu drei Höchstbewertete (> 500 Punkte!) können ins Finale kommen und die Auszeichnung „Finalist“ erhalten. Im Finale müssen bis zu drei Kriterien vor der gesamten Jury

präsentiert und Fragen dazu beantwortet werden. Der Teilnehmer mit der höchsten Punktzahl aus beiden Runden erhält die Auszeichnung „ERP-System des Jahres“. In einem feierlichen Akt erfolgt die Bekanntgabe der Gewinner aller Kategorien. In allen Wettbewerben konnte ALPHAPLAN bei den hoch gewichteten Kriterien „Kundennutzen“, „Ergonomie“ und „Brancheneignung“ sehr gute Bewertungen erzielen. Seit 2010 wurde ALPHAPLAN insgesamt zehnmal als bestes ERP-System des Jahres ausgezeichnet und gehört damit zu den am meisten ausgezeichneten Systemen in Deutschland.

Ihre Ansprechpartner

Mit einer professionellen und guten Beratung fängt es an. Unser Vertriebsteam berät Sie gern und ausführlich zu den ALPHAPLAN 5 Neuerungen.

Hintere Reihe von links nach rechts: Florian-Tale Ostmann, Niclas Ebenthal, Kai Grulke. Vordere Reihe von links nach rechts: Hendrik Ahlers, Robert Lüers und Andreas Kopischke.

ALPHAPLAN 5 – 64-BIT-TECHNOLOGIE – FÜR DIE ZUKUNFT VORBEREITET

Gutes und Bewährtes noch einmal neu und besser machen – unser oberstes Ziel im Sinne unserer zufriedenen ERP-Anwender. ALPHAPLAN 5 beinhaltet neben technischen Neuerungen auch eine wesentliche Neugestaltung des bewährten Bedienerkonzepts, ein neues Design und viele sinnvolle Funktionserweiterungen für den täglichen Bedarf. Zu guter Letzt ermöglichen neue Partneranbindungen weitere Integrations- und Digitalisierungsfortschritte der ALPHAPLAN Anwender.

Ihre Ziele im mittelständischen Wettbewerb bestimmen unser Handeln. Die komplexen Anforderungen eines zeitgemäß geführten Unternehmens fordern die eingesetzte Software täglich heraus. Dem stellen wir uns, unterstützen Sie bei der täglichen Arbeit mit ALPHAPLAN, beraten Sie zum bestmöglichen Einsatz und hören Ihnen zu, wenn Sie Kritik, Vorschläge oder Wünsche haben. Das so gewonnene Wissen fließt kontinuierlich in die Weiterentwicklung unseres ERP-Systems ein. Im Ergebnis erhalten Sie ein zeitgemäßes technisches System und darüber hinaus ein zentrales Strukturelement für Ihre Geschäftsprozesse mit dem Sie Ihre Wettbewerbsfähigkeit erheblich verbessern können. Neben der 64-Bit-Technologie im „Maschinenraum“ ist in der „Steuerzentrale“ beispielsweise

das Docking einzelner (Windows-) Fenster erwähnenswert. Diese Fenster „abzudocken“ und frei auf dem Desktop anzuordnen, bringt neue Übersicht in Ihre Prozesse. Datensätze lassen sich per „Drag and Drop“ zwischen den Fenstern hin und her bewegen. Alle Zusammenhänge, Abhängigkeiten und Funktionalitäten bleiben selbstverständlich bestehen. Große Bildschirme oder Dual-Display-Arbeitsplätze können so optimal genutzt werden.

Das bewährte Bedienerkonzept wurde um eine Kachelbedienung, das Suchsystem durch einen Suchassistenten erweitert. Der Umfang der globalen Suche wurde vergrößert und das User-Cockpit noch individueller und flexibler gestaltet. Neben einem neuen Design mit

frei wählbaren Farben wurden auch die von Browsern bekannten Tabs ins neue ALPHAPLAN eingeführt. Fünf Dashboards für unterschiedliche Unternehmensbereiche erweitern den Funktionsumfang. Ein SQL-View-Generator wurde für die Anbindung externer Lösungen entwickelt – beispielsweise für die neue ALPHAPLAN App. Seine flexible Konfigurierbarkeit bietet viele Möglichkeiten, externe Lösungen mit ALPHAPLAN Daten zu versorgen. Im Projektmodul ist nun das Thema Vertriebschancen angesiedelt, in den Artikel-Sets sind Sternpakete und Stücklisten zusammengeführt. Wir informieren Sie gern ausführlich, damit Sie mit Ihrem neuen ALPHAPLAN noch besser, schneller und erfolgreicher werden.

INHALTSVERZEICHNIS

| | | | |
|---|----|---|----|
| Bedienerkonzept / Usability: Der Start in ERP | 8 | Auftragsbearbeitung | 32 |
| Bedienerkonzept / Usability: Das Dashboard | 9 | Packzettel und Lieferscheine | 34 |
| Bedienerkonzept / Usability: Das Startcenter | 10 | Faktura | 35 |
| Bedienerkonzept / Usability: User-Cockpit/ Menüführung | 11 | Faktura / Pro-forma-Rechnung | 36 |
| Bedienerkonzept / Usability | 12 | Gutschriften und Rechnungskorrekturen | 37 |
| Bedienerkonzept / Usability | 13 | Statistik: Verkauf | 38 |
| Bedienerkonzept / Usability: Das Suchsystem | 14 | Statistik: Warengruppen | 39 |
| Bedienerkonzept / Usability: Die globale Suche | 15 | Einkauf / Lieferantenanfragen | 40 |
| Adressen | 16 | Einkauf / Bestellvorschlag | 41 |
| Adressgruppen | 20 | Einkauf | 42 |
| Warengruppen | 21 | Offene Posten / Mahnwesen | 44 |
| Artikel | 22 | Offene Posten / Finanzen | 45 |
| Lager | 26 | Schnittstellen / Rechnungswesen | 46 |
| Kundenanfragen und Angebote | 28 | Schnittstellen / Versand | 47 |
| Angebote | 29 | Schnittstellen | 48 |
| Kontrakte / Rahmenaufträge / Auftragsvorerfassung | 31 | Modul: Design-Kit | 52 |
| | | Modul: Formular-Design-Kit | 54 |

| | |
|--|----|
| User-Rechte/Rollencenter | 55 |
| Grafik | 56 |
| CRM | 59 |
| CRM: Termine | 60 |
| CRM: Terminkalender/Outlook | 61 |
| Adressen | 62 |
| CRM: CRM-Suche und Vertriebschancen/Opportunities | 63 |
| CRM: Artikel CRM | 64 |
| CRM: externe Dokumente | 65 |
| Excelübergabe | 66 |
| ALPHAPLAN in der Cloud | 67 |
| Hard- und Software-Empfehlungen | 68 |
| Gute Gründe für ALPHAPLAN | 69 |
| ALPHAPLAN ERP – Ausgezeichnet einfach! | 70 |
| ALPHAPLAN ERP: 10 x ERP-System des Jahres | 72 |

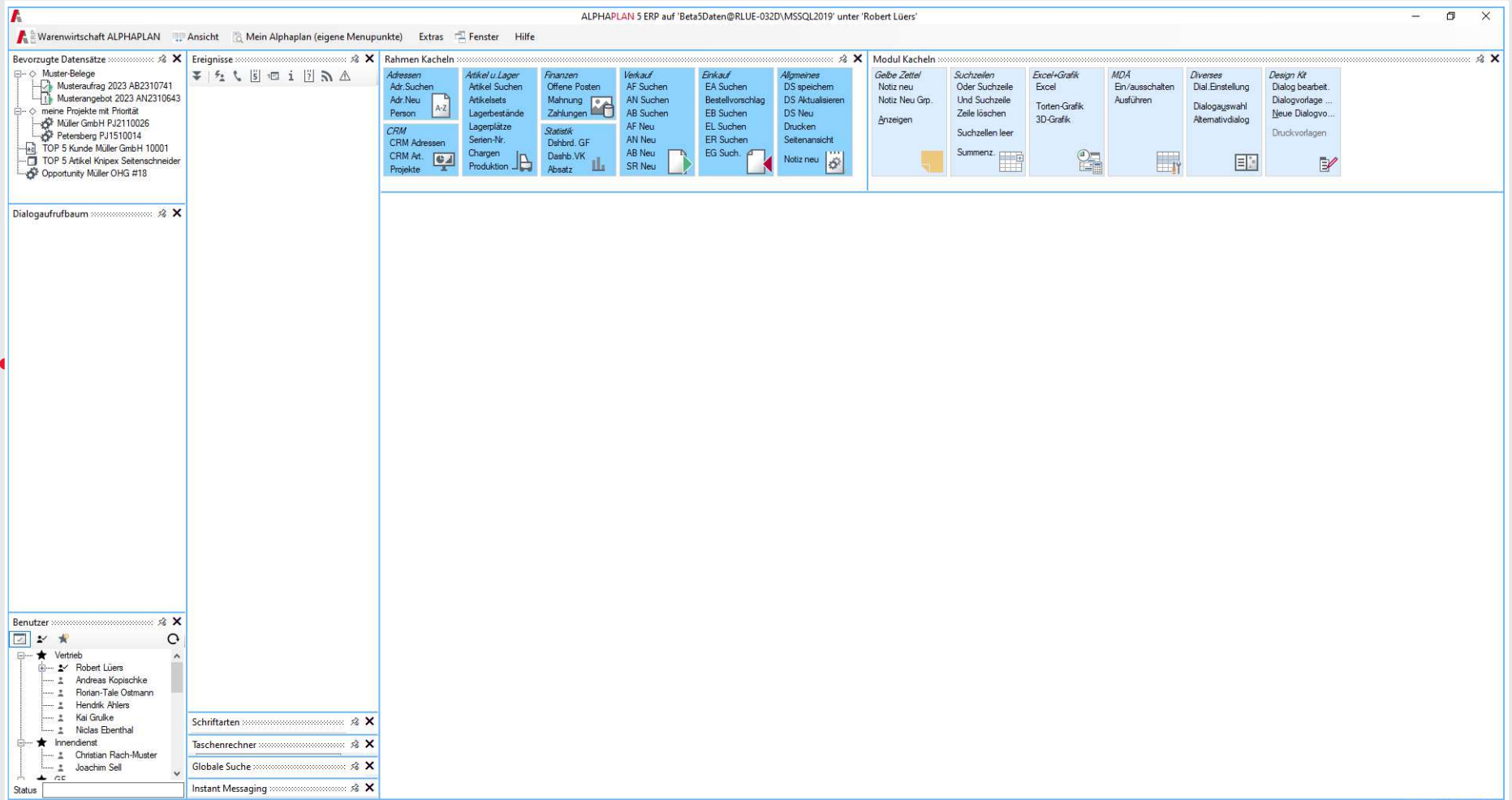

★ Ihr ganz individueller Start in das ERP-Tagesgeschäft > mit einem komplett aufgeräumten Desktop

Individueller Start in ERP

✓ Ein ERP-System ist für viele Menschen zentraler Arbeitsplatz. Und diese sehen je nach Anforderung und Bedürfnissen sehr individuell aus.

✓ Gestalten Sie Ihr User-Cockpit ganz individuell. Es stehen u. a. ein Dialogaufrufbaum, eine User-Anzeige, eine Anzeige bevorzugter Datensätze (Favoriten), eine globale Suche,

ein Messenger, eine Ereignisanzeige, ein Taschenrechner und Kachel-Elemente zur Verfügung. Die Anordnung und die Größe der einzelnen Fenster sind individuell einstellbar.

i ALPHAPLAN Dialoge

Die hier abgebildeten Dialoge beinhalten zum Teil Sondermodule und auch Design-Kit-Anpassungen, um Zusammenhänge zu verdeutlichen.

- 1. Top 5 Customers:** A table showing sales data for the top five customers. The first row is 'MÜLLER GMBH & CO KG' with a net sales of 19,801.40 and gross sales of 7,640.46.
- 2. Sales Overview:** A horizontal bar chart comparing sales for different periods, such as 'V / 2020 / 10019 / VALUTA KG'.
- 3. Order Entry Table:** A table listing orders with columns for date, order number, name, address, net/gross values, and assigned staff.
- 4. PLZ Distribution:** A map of Germany with highlighted regions, indicating the geographical distribution of orders.
- 5. Open Orders:** A table showing current open orders, including order number, customer name, and net/gross values.
- 6. Summary Table:** A table comparing current and previous year sales and revenue, including HSP% (Hauptleistungserlöspauschale) and percentage changes.
- 7. Monthly Sales:** A bar chart showing monthly sales from 2019 to 2023, with specific data for January and February 2021.
- 8. Annual Sales:** A bar chart showing annual sales from 2019 to 2023.

Ihr Start in das ERP-Tagesgeschäft mit einem Dashboard

Beispiel-Dashboard für die Geschäftsführung

- 1 Übersicht der TOP 5-Kunden
 - 2 und dazu die passende grafische Darstellung
 - 3 Tabellarische Darstellung des Auftrags-eingangs
 - 4 die dazu passende PLZ-Verteilung
 - 5 die aktuelle offene Posten-Liste
 - 6 Umsätze und Roherträge der letzten 3 Monate mit Vorjahres-Vergleich
 - 7 Umsatz-Statistik nach Monaten mit Vorjahreszahlen
 - 8 und die dazu passende Säulen-Grafik
- ✓ Dies ist nur eines von fünf Beispielen für ein Dashboard. ALPHAPLAN hat bereits fünf Dashboards standardmäßig integriert (u. a. Einkauf, Verkauf, Lager).

Ihr Start in das ERP-Tagesgeschäft
 > mit einem angepassten Startcenter

Startcenter

Das angepasste „Startcenter“ eignet sich für Anwender, die weniger via Tastatur erfassen, sondern mehr einsehen wollen – ideal für Touch-Displays.

Mit dem ALPHAPLAN Design-Kit können Sie beliebige Module oder Funktionen auf Buttons definieren. So entsteht eine völlig individuelle Oberfläche.

Für die Buttons bzw. Schaltflächen können freie Größen und Farben gewählt werden.

★ Ihr Start in das ERP-Tagesgeschäft
 > mit zuletzt geöffneten Dialogen
 und aktuellen Aufgaben/Ereignissen

- Aufbau der Arbeitsumgebung**
- 1 Anzeige der bevorzugten Datensätze/Favoriten
 - 2 Geöffnete Dialoge, synchron zu den Tabs
 - 3 Anzeige der angemeldeten Benutzer
 - 4 Module-Kacheln, 1-Click-Aufruf
 - 5 Funktions-Kacheln im Modul, 1-Click-Aufruf
 - 6 Globale Suche
 - 7 Aktuelle Aufgaben, gelbe Zettel, Terminerinerungen, Anrufe und empfangene Dialoge
 - 8 Arbeitsbereich, hier der eigene Termin-kalender, synchron zu Outlook
 - 9 oder mit klassischer Menüführung, wobei auch
 - 10 Menüpunkte ausgeblendet werden können.

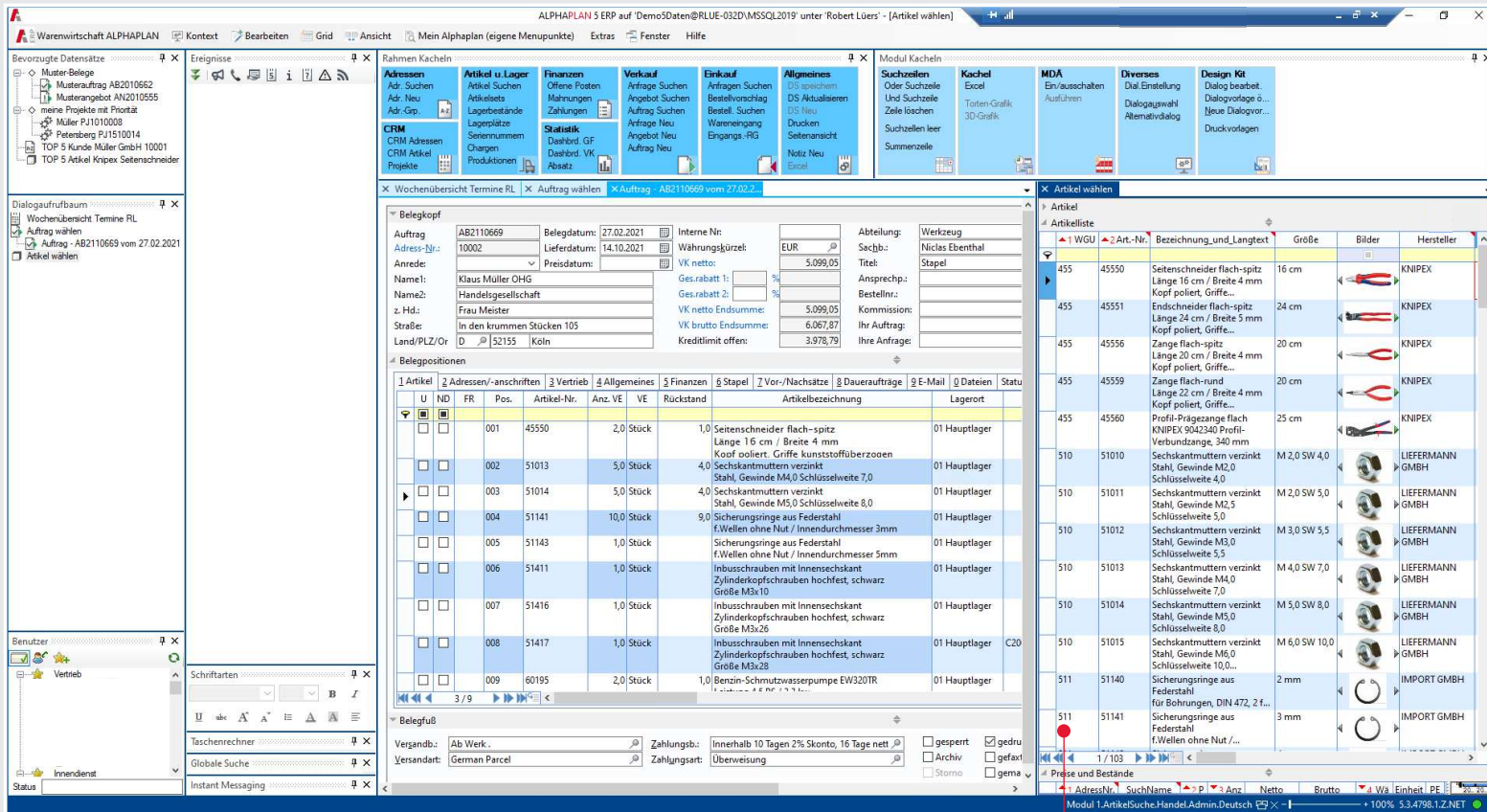

★ Die rechte Maustaste
 > ist in den jeweiligen Modulen
 frei konfigurierbar

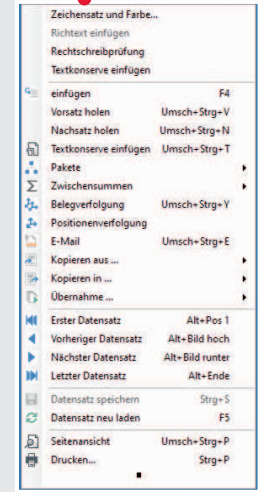

★ Die klassische Menüführung
 > steht dem Anwender selbst-
 verständlich zur Verfügung

☐ Geteilte Fenster (Splitscreen)
 > mit Drag and Drop-Möglichkeit

i Datensätze
 > einfach mit der Maus aus einer
 Artikelliste in einen Beleg ziehen

Klassische Menüführung

- ✓ Bedienung via Menüführung
- ✓ Ausblenden von nicht bzw. selten benutzten Menüfunktionen
- ✓ Ändern Sie Menüpunkte nach Ihren Wünschen.
- ✓ Definieren Sie eigene Menüpunkte, global oder auch in den Modulen.
- ✓ Hinterlegen Sie Icons zu den Menüpunkten für eine bessere optische Orientierung.

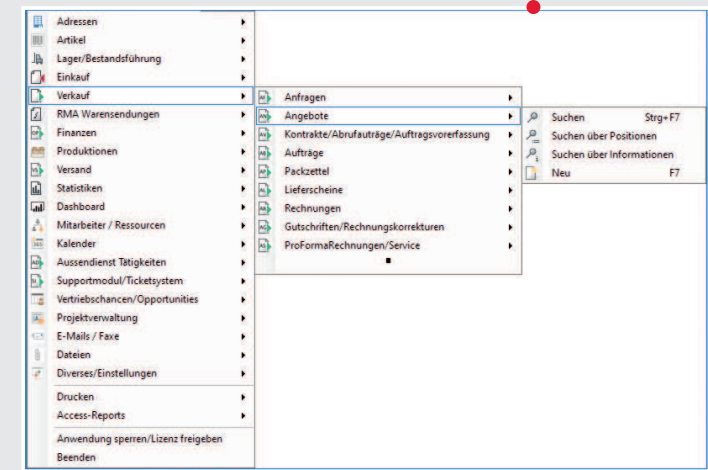

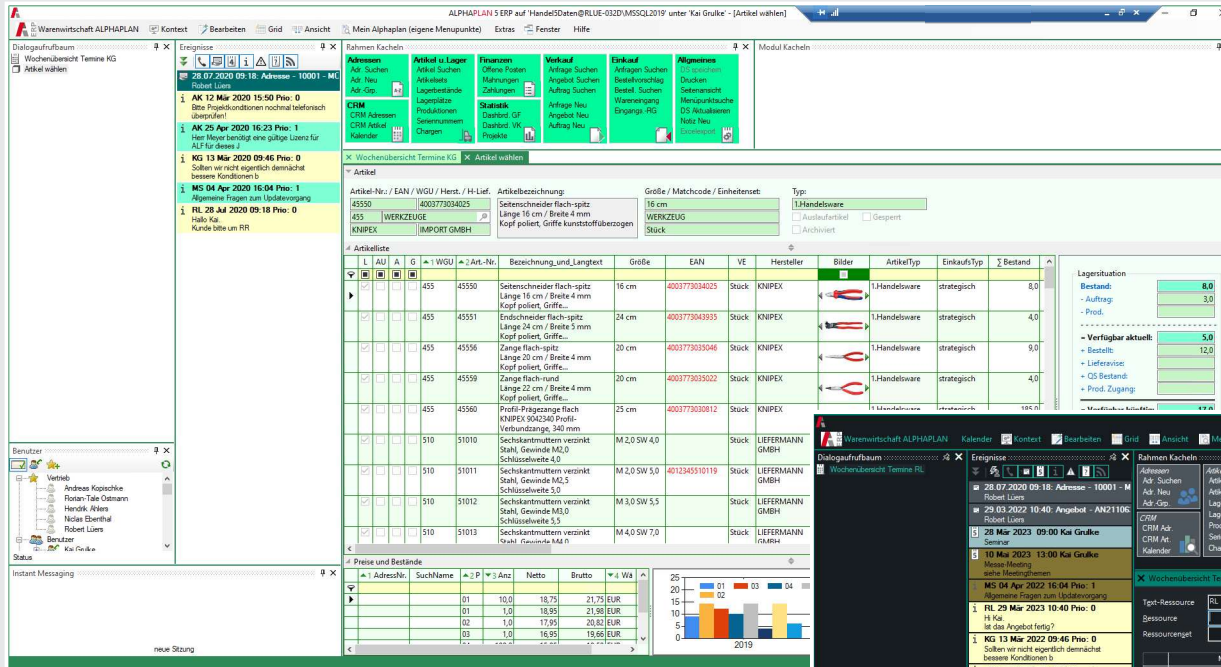

★ Individuelle Farbgestaltung
 > pro User einstellbar
 > für eine angenehme Arbeitsatmosphäre am Bildschirm

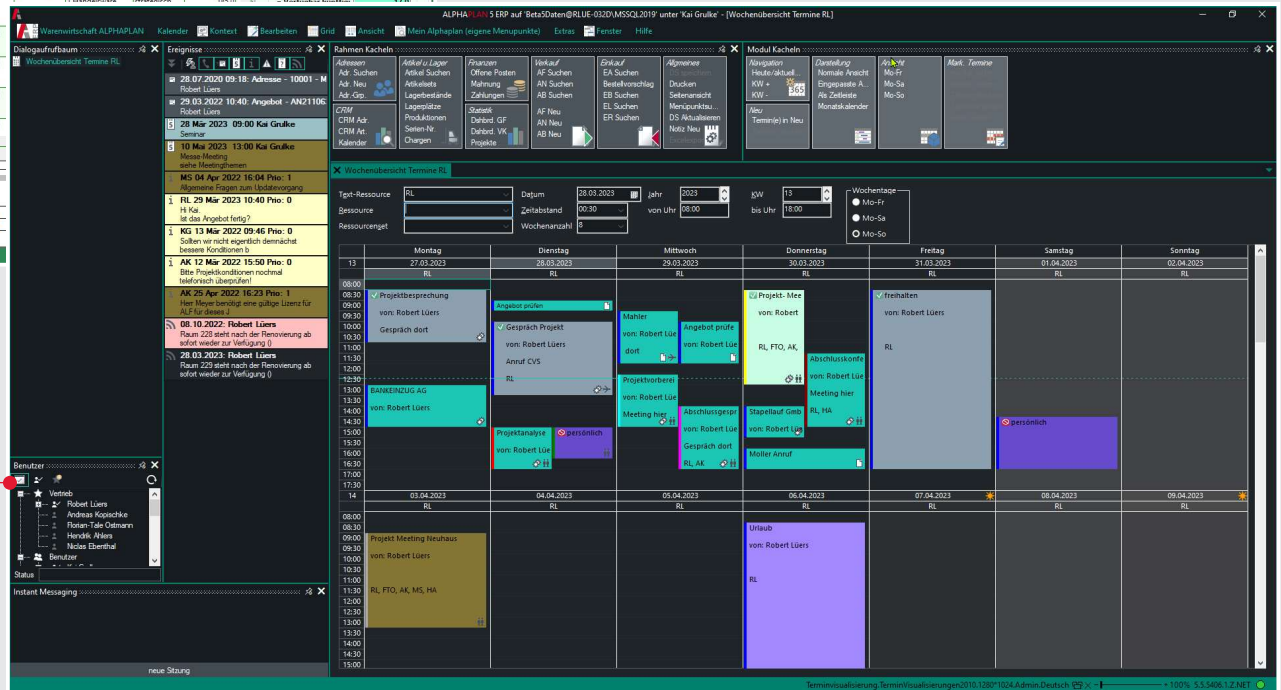

★ ... oder arbeiten Sie gerne im
 > „Dark Modus“?

Weitere Funktionen

- ✓ Zoomen einzelner Views möglich
- ✓ Größe und Position einzelner Views speicherbar
- ✓ Einzelne Fenster abdockbar
- ✓ Split Control zum Vergrößern bzw. Verkleinern von Teilbereichen innerhalb eines Views
- ✓ Akkordeon-Splitter zum Ein- und Ausklappen von Funktionen verwendbar
- ✓ Massendatenänderungen mit Formeln (z. B. bei prozentualer Preiserhöhung)
- ✓ Speichern von Dialog-Sets
- ✓ Regel-Designer für Menüpunkte definierbar
- ✓ Navigator zur Anzeige der Anzahl der Datensätze und für schnelles Navigieren zwischen den Datensätzen

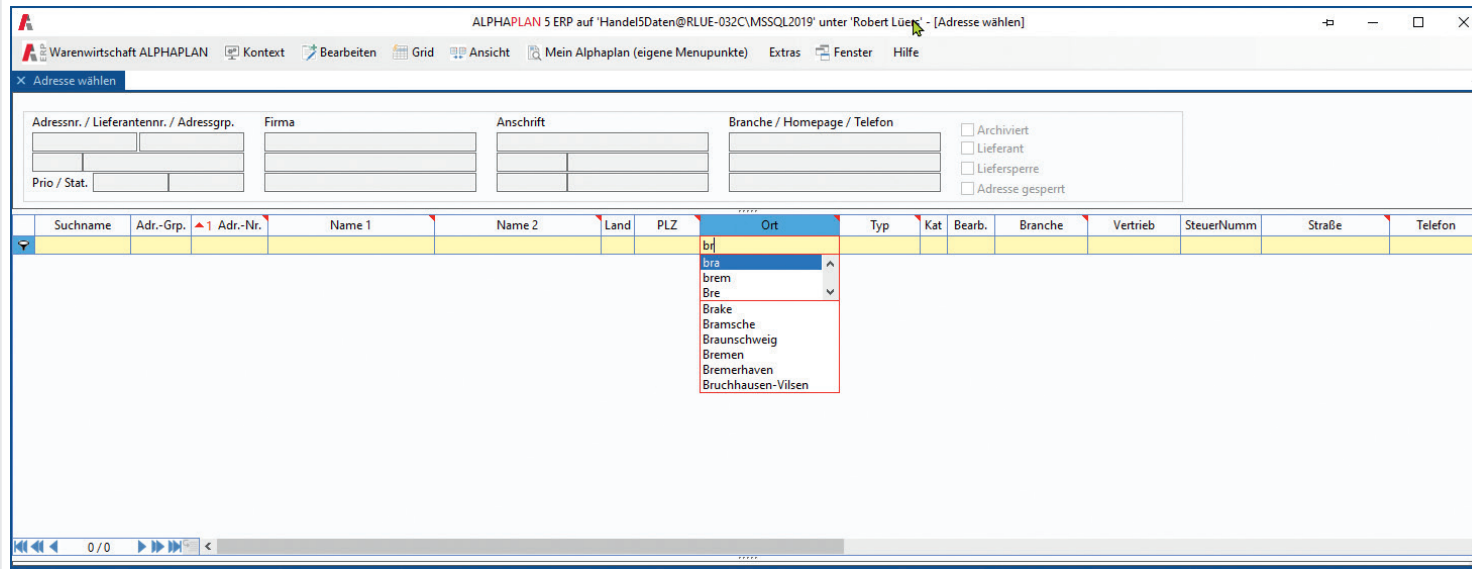

Suchen und Finden
 > mit dem Suchassistenten inklusive
 Autovervollständigung

Beispiel einer unkonkreten Suche
 Suche aller Rechnungspositionen der letzten 3 Jahre ², die an eine Firma Meyer (Schreibweise unbekannt) ¹ Artikel vom Hersteller Makita ³ verkauft wurden; Ergebnis hier: 3 Rechnungen

Rechnungen - Positionen

Adressnr. / Lieferantennr. / Adressgrp. 10010
 Firma KUNDEN NATIONAL
 Anschrift Ottersberger Str. 5
 Branche / Homepage / Telefon Grosshandel
 41320 Düsseldorf
 Deutschland 0211/125698

Artikel-Nr.: EAN / WGU / Herst. / H-Lief. 60050
 Artikelbezeichnung: Benzin-Klanwasserpumpe EW220R
 Größe / Matchcode / Einheitenset: 470 x 344 x 414 mm
 Typ: 1.Handelsware
 MAKITA MAKITA

| > -3J | Beleg-Nr. | Suchname_A | Suchname_R | Anz. VE | VE | Artikel-Nr. | Artikelbezeichnung | VK netto | +/- % | Währ. | VK Summe | Hersteller | Abteilung | Suchname_V | Pos.-Rabatt 2 (%) | Po |
|------------|-----------|------------|------------|---------|-------|-------------|---|----------|-------|-------|-----------------|------------|-----------|--------------|-------------------|----|
| 06.12.2020 | AR2010763 | MEIER OHG | MEIER OHG | 1,0 | Stück | 60050 | Getriebemotor DS Mod. 063 Drehstrom-Asynchronmotor m. Käfigläufer... | 2.315,00 | | EUR | 2.315,00 | MAKITA | Werkzeug | VB KOPISCHKE | | |
| 22.10.2020 | AR2010745 | MAYER GMBH | MAYER GMBH | 1,0 | Stück | 60050 | Getriebemotor DS Mod. 063 Drehstrom-Asynchronmotor m. Käfigläufer... | 2.315,00 | | EUR | 2.315,00 | MAKITA | Werkzeug | VB AHLERS | | |
| 29.08.2019 | AR1910657 | MAYER GMBH | MAYER GMBH | 1,0 | Stück | 60050 | Getriebemotor DS Mod. 063 Drehstrom-Asynchronmotor m. Käfigläufer... | 2.315,00 | | EUR | 2.315,00 | MAKITA | Service | VB AHLERS | | |
| Σ | | | | | | | | | | | 6.945,00 | | | | | |

Suchsystem

- ✓ Vielschichtiges Suchsystem für alle ALPHAPLAN Tabellen, z. B. Kunden- oder Lieferantensuche
- ✓ Suche in Auftrags- oder Rechnungspositionen, Preislisten usw.
- ✓ Adress-, Artikel-, Beleg-, Termin-, Dokumenten- und E-Mail-Suche innerhalb aller ALPHAPLAN Datenfelder
- ✓ Suche in allen Text- oder Zahlen- sowie logischen Datums- und numerischen Feldern
- ✓ Volltextsuche in allen Feldern und Suche über Operatoren (größer gleich > =; kleiner < usw.)
- ✓ Möglichkeit zur Kombination von UND- bzw. ODER-Suchen
- ✓ „Globales Suchen“ in allen Feldern eines Grids
- ✓ „Vergleichende Suche“ beliebig vieler Spalten miteinander
- ✓ Sortierung aller beliebigen Datenfelder

X Wochenübersicht Termine RL X Angebot wählen X Wochenübersicht Termine RL X Adresse wählen [GS] X Lagerbestände X Auftrag wählen X Auftrag - AB2010712 vom 02.06.2... X Projekte wählen X Projektübersicht X Artikel wählen

| | | | | |
|---|----------------------|--------------------|------------------------------|---|
| Adressnr. / Lieferantennr. / Adressgrp. | Firma | Anschrift | Branche / Homepage / Telefon | <input type="checkbox"/> Archiviert |
| 10006 | Hans Petersberg GmbH | Unter den Linden 4 | Export, Grosshandel | <input type="checkbox"/> Lieferant |
| 10 KUNDEN NATIONAL | Technischer Handel | 60540 Frankfurt | http://www.petersberg.com | <input type="checkbox"/> Liefersperr |
| Prio / Stat. 5 3 | | D Deutschland | 069/66997700 | <input type="checkbox"/> Adresse gesperrt |

| Suchname | Adr.-Grp. | Adr.-Nr. | Name 1 | Name 2 | Land | PLZ | Ort | Typ | Kat | Bearb. | Branche | Vertrieb | SteuerNumm | Straße | Telefon |
|----------------|-----------|----------|-------------------------------|-----------------------------|------|--------|----------------------|-----------------|-----|--------|-----------------|--------------|----------------|-------------------------|--------------|
| PETERSBERG | 10 | 10006 | Hans Petersberg GmbH | Technischer Handel | D | 60540 | Frankfurt | Handel | C | MW | Export,... | VB LÜERS | 26130815081... | Unter den Linden 4 | 069/66997700 |
| MEIER OHG | 10 | 10010 | Klaus Meier OHG | Hörgerätehandel | D | 41320 | Düsseldorf | Handel | A | MW | Grosshandel | VB AHLERS | 51330815081... | Ottenberger Str. 5 | 0211/125698 |
| MAYER GMBH | 10 | 10011 | Joachim Mayer GmbH | Fahrradteilehandel | D | 91511 | Nürnberg | Handel | B | GR | Grosshandel | VB AHLERS | 91810815081... | Wollaher Str. 58 | 0911/88550 |
| MOLLER KG | 10 | 10013 | Moller Handels-KG | Raumausstattung | D | 85211 | Neuburg an der Donau | Handel | B | GR | | VB LÜERS | 91810815081... | Zum neuen Kranz... | 02181/934596 |
| HUBERTUS AG | 10 | 10015 | Günther Hubertus AG | Exportwaren | D | 43251 | Essen | Handel | B | PH | Werkzeug für... | VB KOPISCHKE | 51330815081... | Kleiner Hürtenhof 6 | 0231/123456 |
| SCHNEIDER... | 10 | 10016 | Friedrich Schneider & Partner | Bastlerbedarf GmbH | D | 46520 | Dortmund | Handel | B | PH | | VB KOPISCHKE | 51330815081... | Imtenburger Str. 65 c | 0241/789456 |
| DOPPELDRUCK... | 10 | 10018 | Dagmar Doppeldruck | Papier- und Kartonagen... | D | 20015 | Hamburg | Industriekun... | C | GR | Grosshandel | VB OSTMANN | 22020815081... | Ottenberger Str. 5 | 040/404050 |
| OBI HAMBURG | 20 | 21200 | OBI Hamburg | Heimwerkermarkt | D | 20251 | Hamburg | Baumärkte | | | Grosshandel | VB OSTMANN | 26130815081... | Ingebläcker Str. 54 | 040/899090 |
| OBI NÜRNBERG | 20 | 21400 | OBI Nürnberg | Heimwerkermarkt | D | 90499 | Nürnberg | Baumärkte | | | Einzelhandel | VB LÜERS | 26130815081... | Amberger Platz 1 | |
| OBI AUGSBURG | 20 | 21480 | OBI Augsburg | Heimwerkermarkt | D | 86253 | Augsburg | Baumärkte | | | Einzelhandel | VB LÜERS | 26130815081... | Am Kleinen Platz 10 | |
| VOLTARM | 30 | 40015 | Voltarm KG | | A | 6832 | Sulz / Vorarlberg | | | | allgemeiner... | | | Frutzelstraße 3 | |
| ZOBEL HANDEL | 60 | 60004 | Heinrich Zobel GmbH | Großhandel von Sonderteilen | D | 91251 | Nürnberg | | | | Grosshandel | | 91810815081... | Hinter der Kirche 4b | 0911/965965 |
| SHENZEN... | 85 | 82501 | Shenzhen Chinsources | Technology Co., Ltd | CN | 518102 | Bao An, Shenzhen,... | | | | Werkzeug für... | | | Rm 509, 7th Bldg, XL... | +86-755-... |

ALPHAPLAN 5 ERP a...

Globale Suche

Gesamter Dialog

Suchtext

- %burg
- %berg

Daten einschränken

Treffer einfärben

Oder-verknüpfte Volltextsuche

- > über alle Spalten im Adressstamm: „burg“ oder „berg“ als Suchbegriff
- > die Treffer werden eingeschränkt und eingefärbt

- Suchsystem**
- ✓ Neben dem Suchen und Finden ist die Sortierung aller sichtbaren Tabellenspalten per Mausklick durchführbar.
 - ✓ Such- und Sortiereinstellungen sind für jeden einzelnen User speicherbar.
 - ✓ Suchergebnisse werden für eine bestmögliche Übersicht immer tabellarisch dargestellt.
 - ✓ Die Suchkriterien können zur weiteren Einschränkung des Ergebnisses nacheinander erfasst werden.
 - ✓ Folgende Besonderheiten sind u. a. im Suchsystem enthalten:
 - <! h aQ -1KW 3M2021
 - Suche leerer Felder
 - heutiges Datum
 - aktuelles Quartal
 - letzte Kalenderwoche
 - März 2021
 - % Volltextsuche
 - ... von ... bis
 - > größer als

Ansprechpartner

Suchname: Dietrich
 Anrede: Herr
 Titel: Dr.
 Vorname: Peter
 Name 1: Dietrich
 Name 2:
 Name 3:
 Position: Geschäftsführer
 Abteilung: Verkauf
 Projekt:
 Medium:
 Straße: Johannes-Weg 12
 PLZ/Ort: 28717 Bremen
 Pf.-PLZ/Ort:
 Staat/Provinz:
 Land: Deutschland
 VS:
 Archiviert

Info:
 * segelt gerne *
 * spielt seit 2 Jahren auch Polo *

E-Mail: hermann_o@freenet.de
 E-Mail privat:
 Internet: www.mueller-gmbh.de
 Telefon: 0421-6630315
 Telefon Mobil: 0171-5588931
 Durchwahl:
 Sammelnr.:
 Telefon Privat: 0421-6250820
 Geburtsdatum: 12.12.1973

Beispiel von Marketing Infos:
 Im Unternehmen seit:
 Ausgeschieden am:
 Bevorzugter Komm.-Weg: eMail
 AnlageDatum: 05.01.2020

Katalog Messe-Einladung Werbung Marketinggruppen Maschine
 Newsletter Ist Zeichnungsberechtigt FIBU Ansprechpartner
 WebShop-Login erlauben externer Mitarbeiter

| Datum | Von | CC | Betreff | Nachricht |
|------------|-------------------|----|---|---|
| 14.01.2020 | rueers@gmx.de | | Unser Angebot [BELEGNR:ANI210575]... | Sehr geehrte Frau Glanz... |
| 02.01.2020 | rueers@gmx.de | | Betrifft Ihre Anfrage | |
| 26.12.2019 | rueers@gmx.de | | Rechnungskopie [BELEGNR:ARI310759]... | Hallo Herr Dietrich |
| 25.12.2019 | rueers@gmx.de | | Fiw-2; Per E-Mail senden; standstdsk.exp... | Als Anhang erhalten Sie wie gewünscht Ihre neue |
| 25.05.2018 | hermann_o_muel... | | Frage zu UPS Versand | support@ |

Ansprechpartner
 > mit allen Details

Quick-Check
 > Anzahl der Vorgänge mit diesem Unternehmen in den letzten zwei Jahren

Adresse - 10001 - MÜLLER GMBH...

| Adressnr. / Adressgruppe / Prio. / Stat. | Firma | Anschrift | Branche / Homepage / Telefon |
|--|----------------------|--------------------------|------------------------------------|
| 10001 MÜLLER GMBH & CO K | Hermann O. Müller | Hammersbecker Str. 135 b | Export, Maschinenhandel |
| 10 KUNDEN NATIONAL | Maschinenhandel GmbH | 28717 Bremen | https://rooker2.alphaplanweb.de/de |
| 5 | | D Deutschland | 0421/663030 |

Archiviert Adresse gesperrt Lieferant Lieferstopp

| Ansprech. | Stammdaten | CRM | Preise / Rabatte | Statistik | Versand / Zahlung | Kundenfelder |
|--------------------------|--|-----|------------------|-----------|-------------------|--------------|
| <input type="checkbox"/> | Herr Dr. Peter Dietrich | | | | | |
| <input type="checkbox"/> | Herr Professor Klaus Huber | | | | | |
| <input type="checkbox"/> | Frau Dr. Gerlinde Klein | | | | | |
| <input type="checkbox"/> | Herr Peter Klug | | | | | |
| <input type="checkbox"/> | Herr Freiherr von... Friedrich Sachsenhausen | | | | | |
| <input type="checkbox"/> | Herr Prof. Dr. rer. Julius Sehlklug | | | | | |

| Vorgang | Vorgangs-Nr. | Datum | An | Kurzinfo | Sachbearbeiter | VS | Wert | letzte Änd. |
|--------------|--------------|------------|---------------------------------|---|----------------|----|-----------|-------------|
| Rechnung | AR2010794 | 13.02.2020 | Herr Dietrich | | Robert Lüers | | 302,90 | 31.12.2014 |
| Lieferschein | AL2010759 | 13.02.2020 | Herr Dietrich | MIT GEFÄHRIGT | Hendrik Ahlers | | 151,45 | 16.06.2020 |
| Auftrag | AB2010671 | 13.02.2020 | Herr Dietrich | Teil - Storno | Hendrik Ahlers | | 1.514,50 | 28.04.2020 |
| Lieferschein | AL2010758 | 13.02.2020 | Herr Dietrich | | Hendrik Ahlers | | 151,45 | 28.11.2019 |
| Angebot | AN2010578 | 13.02.2020 | Herr Dietrich | | Hendrik Ahlers | | 1.514,50 | 28.11.2019 |
| RMA-Kunde | RK2010011 | 11.02.2020 | | Direkttausch | Robert Lüers | | | 11.02.2020 |
| Auftrag | AB2010670 | 11.02.2020 | Herr Dietrich | KONTRAKT 2018 | Robert Lüers | | 2.157,36 | 11.09.2020 |
| email | PJ1110009 | 06.02.2020 | lieferant_liefermann@freenet... | WG: Lieferantenanfrage vom 17.03.2019 ... | rueers@gmx.de | | | 10.02.2020 |
| email | PJ1110009 | 06.02.2020 | lieferant_liefermann@freenet... | Lieferantenanfrage vom 17.03.2019 ... | rueers@gmx.de | | | 10.02.2020 |
| Projekt | PJ1510018 | 03.02.2020 | | 04 Logistikprojekt | Robert Lüers | | 12.500,00 | 03.02.2020 |
| Supportinfo | 154 | 02.02.2020 | Herr Dr. Dietrich | | Robert Lüers | | | 02.02.2020 |
| Anfrage | AF2010046 | 31.01.2020 | Frau Glanz | | Robert Lüers | | | 29.01.2020 |

| Verkaufsbelege | -2J | -1J | a) | offen |
|----------------|-----|-----|----|-------|
| Anfragen | 1 | 1 | 5 | 3 |
| Angebote | 13 | 10 | 9 | 4 |
| Aufträge | 12 | 7 | 10 | 3 |
| Lieferscheine | 14 | 11 | 13 | 1 |
| Rechnungen | 12 | 11 | 10 | 4 |
| Gutschriften | | 1 | 3 | |
| Reklamationen | 1 | 2 | 5 | |
| Besuche | 1 | 2 | 3 | |
| Termine | 2 | 7 | 14 | |

| Kaufverhalten |
|-------------------------------|
| Kunden-Typ: B2B |
| Kategorie: A |
| AnlageDatum: 30.12.2008 |
| Erster Auftrag: 20.01.2009 |
| Letzter Auftrag: 02.07.2020 |
| Anzahl Aufträge: 80 |
| Kauft alle X Tage: 52 |
| seit X Tagen ohne AB: -134 |
| Tage seit letztem Besuch: 67 |
| Tage seit letztem Kontakt: 67 |

Kundenstamm
 > mit Ansprechpartner und Vorgangshistorie

- | | | |
|--|--|---|
| <p>Verwaltung von Adressen</p> <ul style="list-style-type: none"> ✓ Verwaltung aller Stammdaten für Kunden, Lieferanten, Interessenten ✓ Zahlreiche Parametereinstellungen aus der Adressgruppe und Übernahme bei Adressneuanlage ✓ Automatische oder manuelle Vergabe von Kennziffern ✓ Beliebig viele Ansprechpartner je Adresse ✓ Dateiablage pro Adresse | <p>Versand</p> <ul style="list-style-type: none"> ✓ Zuordnung von E-Mail, Homepage, Mobil- und Faxnummer ✓ Zuordnung Vertreter ✓ Diverse Notiz- und Infofelder ✓ Schriftverkehr mit Outlook | <p>Zahlung</p> <ul style="list-style-type: none"> ✓ Zuordnung von Versandarten, -konditionen und Touren ✓ Zuordnung von abweichenden Lieferadressen und -anschriften ✓ Einteilung in Tournamen/-Nr. ✓ MwSt.-Pflicht, Kreditlimithöhe ✓ Bankverbindungen, Zahlungsarten und -konditionen ✓ Lastschriftverfahren und Bankverbindungen gemäß SEPA |
|--|--|---|

Adresse - 10001 - MÜLLER GMBH.

| | | | | |
|--|----------------------|--------------------------|------------------------------------|---|
| Adressnr. / Adressgruppe / Prio. / Stat. | Firma | Anschrift | Branche / Homepage / Telefon | <input type="checkbox"/> Archiviert |
| 10001 MÜLLER GMBH & CO K | Herrmann O. Müller | Hammersbecker Str. 135 b | Export, Maschinenhandel | <input type="checkbox"/> Adresse gesperrt |
| 10 KUNDEN NATIONAL | Maschinenhandel GmbH | 28717 Bremen | https://rocker2.alphaplanweb.de/de | <input type="checkbox"/> Lieferant |
| 5 | | D: Deutschland | 0421/663030 | <input type="checkbox"/> Lieferperspe |

| A | Vorgang | Vorgangs-Nr. | Datum | An | Kurzinfo | Sachbearbeiter | VS | Wert | letzte Änder. |
|--------------------------|-----------------|--------------|------------|---------------------------------|---|-------------------|----|-----------|---------------|
| <input type="checkbox"/> | Rechnung | AR2010794 | 13.02.2020 | Herr Dietrich | | Robert Lüers | | 302,90 | 31.12.2014 |
| <input type="checkbox"/> | Lieferschein | AL2010759 | 13.02.2020 | Herr Dietrich | MIT GEFÄHRGUT | Hendrik Ahlers | | 151,45 | 16.06.2020 |
| <input type="checkbox"/> | Auftrag | AB2010671 | 13.02.2020 | Herr Dietrich | Teil - Storno | Hendrik Ahlers | | 1.514,50 | 28.04.2020 |
| <input type="checkbox"/> | Lieferschein | AL2010758 | 13.02.2020 | Herr Dietrich | | Hendrik Ahlers | | 151,45 | 28.11.2019 |
| <input type="checkbox"/> | Angebot | AN2010578 | 13.02.2020 | Herr Dietrich | | Hendrik Ahlers | | 1.514,50 | 28.11.2019 |
| <input type="checkbox"/> | RMA-Kunde | RK2010011 | 11.02.2020 | | Direktaustausch | Robert Lüers | | | 11.02.2020 |
| <input type="checkbox"/> | Auftrag | AB2010670 | 11.02.2020 | Herr Dietrich | KONTRAKT 2018 | Robert Lüers | | 2.157,36 | 11.09.2020 |
| <input type="checkbox"/> | email | PJ1110009 | 06.02.2020 | lieferant_liefermann@freenet... | WG: Lieferantenanfrage vom 17.03.2019 ... | rlueers@gmx.de | | | 10.02.2020 |
| <input type="checkbox"/> | email | PJ1110009 | 06.02.2020 | lieferant_liefermann@freenet... | Lieferantenanfrage vom 17.03.2019 ... | rlueers@gmx.de | | | 10.02.2020 |
| <input type="checkbox"/> | Projekt | PJ1510018 | 03.02.2020 | | 04 Logistikprojekt | Robert Lüers | | 12.500,00 | 03.02.2020 |
| <input type="checkbox"/> | Supportinfo | 154 | 02.02.2020 | Herr Dr. Dietrich | | Robert Lüers | | | 02.02.2020 |
| <input type="checkbox"/> | Anfrage | AF2010046 | 31.01.2020 | Frau Glanz | | Andreas Kopischke | | | 29.01.2020 |
| <input type="checkbox"/> | Anfrage | AF2010048 | 28.01.2020 | Frau Hinrichsen | | Robert Lüers | | 276,34 | 12.01.2020 |
| <input type="checkbox"/> | Service-Verkauf | AS2010004 | 28.01.2020 | | PROFORMA | Robert Lüers | | 3.956,97 | 22.01.2020 |
| <input type="checkbox"/> | RMA-Kunde | RK2010009 | 28.01.2020 | Herr Dietrich | SERNR TAUSCH | Robert Lüers | | | 24.12.2019 |
| <input type="checkbox"/> | RMA-Kunde | RK2010008 | 28.01.2020 | Herr Dietrich | | Robert Lüers | | | 28.01.2020 |
| <input type="checkbox"/> | Auftrag | AB1910663 | 28.01.2020 | Herr Dietrich | | Robert Lüers | | 5.812,35 | 10.03.2020 |
| <input type="checkbox"/> | Anfrage | AF2010047 | 26.01.2020 | Herr Dietrich | | Robert Lüers | | 1.480,00 | 31.07.2020 |
| <input type="checkbox"/> | Supportinfo | 20 | 19.01.2020 | Herr Dietrich | MÜLLER INVENTUR | Robert Lüers | | | 17.12.2019 |
| <input type="checkbox"/> | Projekt | PJ1010008 | 14.01.2020 | Frau Hinrichsen | 01 Investitionsprojekt | Robert Lüers | | 25.000,00 | 26.03.2020 |
| <input type="checkbox"/> | email | AN2010580 | 14.01.2020 | hermann_o_mueller@freenet... | Unser Angebot [BELEGNR:AN1210575] vom... | rlueers@gmx.de | | | 01.04.2020 |
| <input type="checkbox"/> | email | AN2010579 | 13.01.2020 | hermann_o_mueller@freenet... | Werkzeug Angebot [BELEGNR:AN1310579]... | rlueers@gmx.de | | | 13.01.2020 |
| <input type="checkbox"/> | Word Viewer | | 12.01.2020 | | Projekt 2012 | Robert Lüers | | | |
| <input type="checkbox"/> | Supportinfo | 148 | 12.01.2020 | Herr Professor Huber | | Max Boettcher | | | 12.01.2020 |
| <input type="checkbox"/> | Supportinfo | 82 | 09.01.2020 | | SI müller | Robert Lüers | | | 25.06.2020 |
| <input type="checkbox"/> | Auftrag | AB1910646 | 06.01.2020 | Herr Dietrich | KONTRAKT 09-xyz | Robert Lüers | | 88,78 | 20.06.2020 |
| <input type="checkbox"/> | email | | 02.01.2020 | hermann_o_mueller@freenet... | Betrifft Ihre Anfrage | rlueers@gmx.de | | | 02.01.2020 |
| <input type="checkbox"/> | Supportinfo | 28 | 02.01.2020 | Herr Dr. Dietrich | | Robert Lüers | | | 09.08.2020 |

Übersicht
 > zur gesamten Vorgangshistorie eines Kunden mit Terminen, Mails und kaufmännischen Vorgängen

Übersicht
 > zur offenen Postenliste eines Kunden

Offene Posten

| | | | | |
|--|---|---|--|---------------------------------------|
| Adressnr. / Lieferantennr. / Prio. / Stat. | Firma | Anschrift | Branche / Homepage / Telefon | <input type="checkbox"/> Archiviert |
| 10001 / 72005 / 10 / KUNDEN NATIONAL / 5 | Herrmann O. Müller / Maschinenhandel GmbH | Hammersbecker Str. 135 c / 28717 Bremen / Deutschland | Export, Maschinenhandel / https://alphaplan4.alphaplanweb.de/de/ | <input type="checkbox"/> Lieferant |
| | | | https://alphaplan4.alphaplanweb.de/de/ | <input type="checkbox"/> Lieferperspe |
| | | | 0421/663030 | <input type="checkbox"/> Adresssperr |

| A | F | Beleg-Nr. | Datum | A_Adre | RA-Name 1 | RA-PLZ | RA-Ort | Valutatdatum | Fällig am | Offener Betrag EUR | Brutto EUR | Brutto Währ. | Währ | Sachbearbeiter | OP Notiz | Zahlungsbedingung | Beleg |
|--------------------------|--------------------------|-----------|------------|--------|--------------------|--------|--------|--------------|------------|--------------------|------------|--------------|------|----------------|----------|---|------------|
| <input type="checkbox"/> | <input type="checkbox"/> | AG | | | | | | | | 5.556,17 | 10.314,05 | 10.314,05 | | | | | |
| <input type="checkbox"/> | <input type="checkbox"/> | AR | | | | | | | | | | | | | | | |
| <input type="checkbox"/> | <input type="checkbox"/> | AR2010845 | 02.09.2020 | 10001 | Herrmann O. Müller | 28717 | Bremen | 02.10.2020 | 02.10.2020 | 148,67 | 153,27 | 153,27 | EUR | Robert Lüers | | Innerhalb 10 Tagen 3% Skonto, 30 Tag... | |
| <input type="checkbox"/> | <input type="checkbox"/> | AG2010029 | 22.07.2020 | 10001 | Herrmann O. Müller | 28717 | Bremen | 22.07.2020 | 05.08.2020 | -2.275,10 | 2.321,53 | 2.321,53 | EUR | Robert Lüers | | Innerhalb 8 Tagen 2% Skonto, 14 Tage... | 2 ANG -> |
| <input type="checkbox"/> | <input type="checkbox"/> | AR2010847 | 02.07.2020 | 10001 | Herrmann O. Müller | 28717 | Bremen | 02.07.2020 | 01.08.2020 | 31,57 | 32,55 | 32,55 | EUR | Robert Lüers | | Innerhalb 10 Tagen 3% Skonto, 30 Tag... | |
| <input type="checkbox"/> | <input type="checkbox"/> | AR2010823 | 01.07.2020 | 10001 | Herrmann O. Müller | 28717 | Bremen | 01.07.2020 | 15.07.2020 | 4.741,35 | 4.837,65 | 4.837,65 | EUR | Robert Lüers | | Innerhalb 8 Tagen 2% Skonto, 14 Tage... | 2 ANG -> |
| <input type="checkbox"/> | <input type="checkbox"/> | AR2010807 | 16.05.2020 | 10001 | Herrmann O. Müller | 28717 | Bremen | 16.05.2020 | 30.05.2020 | 2.909,67 | 2.969,05 | 2.969,05 | EUR | Robert Lüers | | Innerhalb 8 Tagen 2% Skonto, 14 Tage... | Rest-Liefe |

- | | | | | |
|---|--|---|--|--|
| <p>Zahlung</p> <ul style="list-style-type: none"> ✓ Vergabe von Zahlungsbedingungen, Zahlungszielen, Valutatagen ✓ Preisstufenzuordnung ✓ Kundenspezifische Artikelverkaufspreise | <ul style="list-style-type: none"> ✓ EG-USt.-ID, ILN- und Fibu-Konto-Nummer sowie Steuernummer ✓ Währungskennzeichen ✓ Mahninfo und -kennzeichen ✓ Rechnungsstatus | <ul style="list-style-type: none"> ✓ Zuordnung von abweichenden Rechnungsadressen und -anschriften ✓ Kreditlimiteingabe mit Infos der Kreditversicherer | <p>Historie</p> <ul style="list-style-type: none"> ✓ Statistik je Kunde (Netto-Umsätze, Röhertträge, Absatzmengen) ✓ Artikel- und Preishistorie ✓ Beleg-, Dokumenten-, E-Mail- und Faxhistorie (CRM-Modul) | <p>Sonstiges</p> <ul style="list-style-type: none"> ✓ Vertraulichkeitsstufen für sensible Adressen ✓ Zuordnung zu Verbänden |
|---|--|---|--|--|

× Jahresstatistik Adresse -> Wareng...

| | | | | |
|------------------------------|----------------------|--------------------------|------------------------------------|---|
| Adressnr. / Lieferantennr. / | Firma | Anschrift | Branche / Homepage / Telefon | <input type="checkbox"/> Archiviert |
| 10001 / 72005 | Herrmann O. Müller | Hammersbecker Str. 135 b | Export, Maschinenhandel | <input type="checkbox"/> Lieferant |
| 10 KUNDEN NATIONAL | Maschinenhandel GmbH | 28717 Bremen | https://rooker2.alphaplanweb.de/de | <input type="checkbox"/> Liefersperre |
| Prio / Stat. 5 | | D Deutschland | 0421/663030 | <input type="checkbox"/> Adresse gesperrt |

| ▲ 1 Jahr | WGU-Nr. | Bezeichnung | Netto VK VJ | Netto VK AJ | % Netto VK | Differenz Netto VK | Rohertrag VJ | Rohertrag AJ | % Rohertrag | Differenz Rohertrag | Anzahl VK VJ | Anzahl VK AJ |
|----------|---------|-------------|-------------|-------------|------------|--------------------|--------------|--------------|-------------|---------------------|--------------|--------------|
| Σ | | | 4.313 | 4.871 | | | 1.726 | 1.922 | | | 297 | 335 |
| | 455 | | | 504 | 100,00 | 503,71 | | 196 | 100,00 | 196,22 | | 42 |
| | 2015 | WERKZEUGE | | 504 | | -31,54 | | 196 | | -19,79 | | 21 |
| | 2016 | WERKZEUGE | 504 | 345 | | -158,86 | | 176 | | -10,09 | | 42 |
| | 2017 | WERKZEUGE | 345 | 1.267 | | 922,42 | | 536 | | 203,85 | | 21 |
| | 2018 | WERKZEUGE | 1.267 | 420 | | -846,98 | | 536 | | -70,21 | | 85 |
| | 2019 | WERKZEUGE | 420 | 775 | | 84,37 | | 160 | | 77,46 | | 28 |
| | 2020 | WERKZEUGE | 775 | 1.002 | | 29,36 | | 283 | | 31,94 | | 53 |
| | 2021 | WERKZEUGE | 1.002 | 557 | | -44,40 | | 374 | | -47,56 | | 68 |

Kunden-Statistiken
 > über alle Jahre mit Umsatz, Absatz und Roherträgen

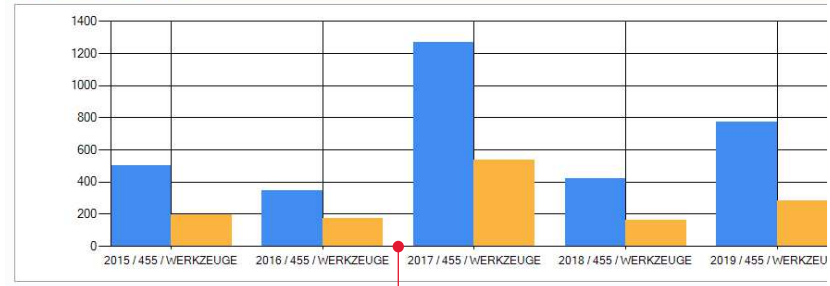

Grafische Darstellung
 > zur Veranschaulichung der Zahlen

× Adresse - 10001 - MÜLLER GMB...

| | | | | |
|--|----------------------|--------------------------|------------------------------------|---|
| Adressnr. / Adressgruppe / Prio. / Stat. | Firma | Anschrift | Branche / Homepage / Telefon | <input type="checkbox"/> Archiviert |
| 10001 / MÜLLER GMBH & CO K | Herrmann O. Müller | Hammersbecker Str. 135 b | Export, Maschinenhandel | <input type="checkbox"/> Adresse gesperrt |
| 10 KUNDEN NATIONAL | Maschinenhandel GmbH | 28717 Bremen | https://rooker2.alphaplanweb.de/de | <input type="checkbox"/> Lieferant |
| 5 | | D Deutschland | 0421/663030 | <input type="checkbox"/> Liefersperre |

1 Ansprechp. 2 Stammdaten 3 CRM 4 Preise / Rabatte 5 Statistik 6 Versand / Zahlung 7 Kundenfelder

Online Verkaufsstatistik

| Netto | Anzahl | Rohertrag |
|---------|---------|-----------|
| Gesamt | | Gesamt |
| WGU | WGU | WGU |
| Artikel | Artikel | Artikel |

Online EK Statistik

| Netto | Anzahl |
|---------|---------|
| Gesamt | |
| WGU | WGU |
| Artikel | Artikel |

Jahresstatistik VK & EK

| |
|--------------|
| Gesamt |
| Warengruppen |
| Artikel |

Monatsstatistik

| |
|--------------|
| Gesamt |
| Warengruppen |
| Artikel |

Umsatzvorgaben

| ▲ 1 Jahr | ▲ 2 WGU | WGU Bezeichnung | Umsatzvorgabe | Jahresumsatz |
|----------|---------|-----------------|---------------|--------------|
| 2020 | 455 | WERKZEUGE | 500 | 1.002 |
| 2020 | 511 | SICHERUNGSRINGE | 100 | 6 |
| 2020 | 514 | INBUSSCHRAUBEN | 100 | 77 |
| 2020 | 515 | INBUSSCHLÜSSEL | 100 | 106 |
| 2020 | 550 | SCHLÄUCHE | 100 | |
| 2020 | 600 | PUMPEN | 15.000 | 17.839 |
| 2020 | 700 | BUCHER | 100 | |

Netto Jahresentwicklung

| |
|-----|
| WGU |
|-----|

Viele Statistiken, Jahres- oder Monatswerte
 > stehen zur Verfügung

- | Statistik (CRM-Modul*) | Rabattsystem mit freier Rabattpriorität (ohne Abbildung) | Zuschläge (ohne Abbildung) |
|--|---|--|
| Je Kunde stehen drei Statistikwerte zur Verfügung: ✓ Nettoumsätze ✓ Absatzzahlen ✓ Rohertragszahlen | ✓ Die Statistikwerte können nach Artikeln, Warengruppen und Jahren gruppiert werden. ✓ Adressrabatte ✓ Warengruppenrabatte ✓ Rabattgruppenrabatte ✓ Artikelrabatte ✓ Rabatte mit Mengen- und Wertstaffel | ✓ Wie Rabattsystem, jedoch als Zuschlag (z. B. Legierungszuschlag) ✓ Hinweis: Für die CRM-Statistiken ist das CRM-Modul erforderlich. |

* Hier: CRM-Statistiken

Zahlreiche Parameter
 > für die Auftragsrückstandsauflösung

Zahlreiche Parameter
 > für das Rechnungswesen inklusive Prüfung der EG USt ID

- Parameter**
- ✓ Zahlreiche Parameter für eine automatische Rückstandsauflösung
 - ✓ Teil- bzw. Komplettlieferungen einstellbar
 - ✓ Mindestwert für Aus- und Nachlieferungen
 - ✓ Auftrags-Priorität je Kunde

| Adr.-Grp. | Adressgruppe | Lieferant | Vertreter | letzt.Änd. | Sprache | Währ. | ZBB | Versand | KreditLimit | FiBu | Mahnbar | MwStPflicht | Statistik | Prio | Kostenstelle | Kostenträger |
|-----------|---------------------------|-----------|-----------|------------|----------|-------|--|------------|-------------|------|---------|-------------|-----------|------|--------------|--------------|
| 10 | KUNDEN NATIONAL | | | 30.04.2020 | Deutsch | EUR | Innerhalb 8 Tagen 2% Skonto, 14 Tage netto Kasse. | Ab Werk. | 5.000,00 | | | | | 5 | | |
| 20 | GROSS-KUNDEN NATIONAL | | | 30.04.2020 | Deutsch | EUR | 15.d.Folgemonats, 5 Tage 2%, 15 Tage netto Kasse. | Frei Haus. | 10.000,00 | | | | | 9 | | |
| 30 | KUNDEN EG | | | 08.09.2020 | Deutsch | EUR | Innerhalb 8 Tagen netto Kasse. | Ab Werk. | 15.000,00 | | | | | 3 | | |
| 40 | INTERESSENTEN NATIONAL | | | 20.02.2020 | Englisch | EUR | Innerhalb 8 Tagen netto Kasse. | Ab Werk. | 1.000,00 | | | | | 1 | | |
| 50 | KUNDEN INTERNATIONAL | | | 20.02.2020 | Deutsch | USD | without any reduction. | Ex Works | 5.000,00 | | | | | | | |
| 60 | LIEFERANTEN INLAND | | | 13.05.2018 | Deutsch | EUR | Innerhalb 10 Tagen 2% Skonto, 30 Tage netto Kasse. | Frei Haus. | 25.000,00 | | | | | | | |
| 70 | LIEFERANTEN EG | | | 13.05.2018 | Deutsch | EUR | 8 days 2% less, 14 days net. | Ab Werk. | 25.000,00 | | | | | | | |
| 85 | LIEFERANTEN INTERNATIONAL | | | 20.02.2020 | Englisch | USD | 8 days 2% less, 14 days net. | CIF | 25.000,00 | | | | | | | |
| 87 | VERSENDER | | | 20.02.2020 | Deutsch | EUR | | | | | | | | | | |
| 90 | EIGENE FIRMDATENEN+VB'S | | | 20.02.2019 | Deutsch | EUR | Innerhalb 14 Tagen netto Kasse. | Ab Werk... | | | | | | | | |

i Unterteilung von Adressen in Gruppen
 > zur Vereinfachung und Vorbelegung

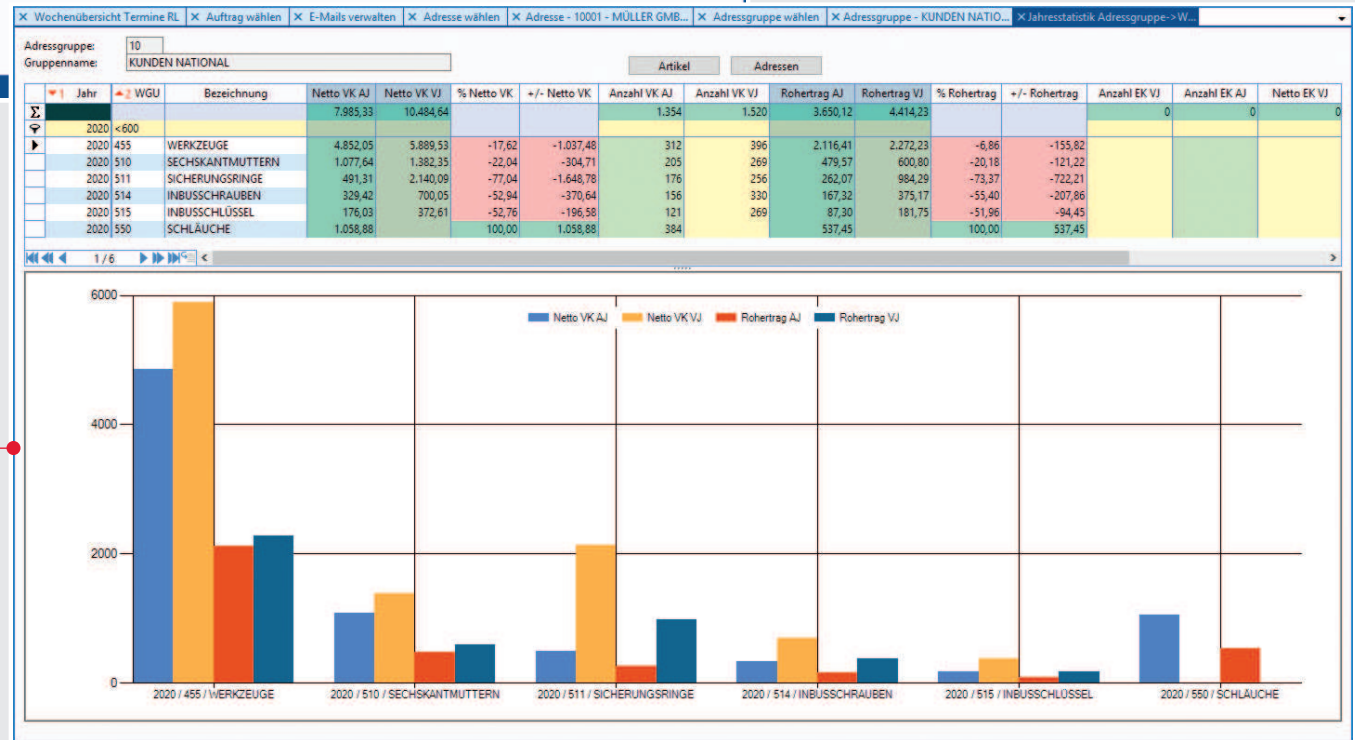

Statistiken
 > stehen auch für Adressgruppen zur Verfügung

- ### Verwaltung von Adressgruppen
- ✓ Beliebige Anzahl von frei definierbaren Adressgruppen, zum Beispiel: Kunden, Lieferanten, Interessenten usw.
 - ✓ Automatische Vergabe von Kennziffern innerhalb der Adressgruppen möglich
 - ✓ Zahlreiche Parametereinstellungen je Adressgruppe und Übernahme bei Adress-Neuanlage
 - ✓ Vereinfachte Adress-Neuanlage
 - ✓ Jahres- und Monatsstatistiken
 - ✓ Adressgruppenstatistik nach Kunden in der Adressgruppe, Warengruppe und in den verkauften Artikeln
 - ✓ Einfache Überführung eines Interessenten in den Kundenstamm

| H.-WGU | H.-WGU Name | WGU | Warengruppenbezeichnung | Fibu-Buchungsset | Einkaufstyp | Garantie | Gewährleistung | In den Shop | Anzahl Artikel | Kostenstelle | Kostenträger | Lager | Lager EP | Gesperrt | QS | Saison | Trenn |
|--------|------------------|-----|--------------------------|---------------------------|-------------|----------|----------------|--------------------------|----------------|--------------|--------------|-------------------------------------|--------------------------|--------------------------|--------------------------|--------------------------|--------------------------|
| 2 | Handelsware | 455 | WERKZEUGE | 100 Handelsware Standard | strategisch | 24 | 24 | <input type="checkbox"/> | 5 | | | <input checked="" type="checkbox"/> | <input type="checkbox"/> | <input type="checkbox"/> | <input type="checkbox"/> | <input type="checkbox"/> | <input type="checkbox"/> |
| 4 | Zubehör | 510 | SECHSKANTMUTTERN | 100 Handelsware Standard | strategisch | 24 | 24 | <input type="checkbox"/> | 6 | | | <input checked="" type="checkbox"/> | <input type="checkbox"/> | <input type="checkbox"/> | <input type="checkbox"/> | <input type="checkbox"/> | <input type="checkbox"/> |
| 4 | Zubehör | 511 | SICHERUNGSRINGE | 100 Handelsware Standard | strategisch | 24 | 24 | <input type="checkbox"/> | 10 | | | <input checked="" type="checkbox"/> | <input type="checkbox"/> | <input type="checkbox"/> | <input type="checkbox"/> | <input type="checkbox"/> | <input type="checkbox"/> |
| 4 | Zubehör | 514 | INBUSSCHRAUBEN | 100 Handelsware Standard | strategisch | 24 | 24 | <input type="checkbox"/> | 10 | | | <input checked="" type="checkbox"/> | <input type="checkbox"/> | <input type="checkbox"/> | <input type="checkbox"/> | <input type="checkbox"/> | <input type="checkbox"/> |
| 4 | Zubehör | 515 | INBUSSCHLÜSSEL | 100 Handelsware Standard | strategisch | 24 | 24 | <input type="checkbox"/> | 6 | | | <input checked="" type="checkbox"/> | <input type="checkbox"/> | <input type="checkbox"/> | <input type="checkbox"/> | <input type="checkbox"/> | <input type="checkbox"/> |
| 4 | Zubehör | 520 | KLEINSORTIMENTE | 100 Handelsware Standard | strategisch | 24 | 24 | <input type="checkbox"/> | 2 | | | <input checked="" type="checkbox"/> | <input type="checkbox"/> | <input type="checkbox"/> | <input type="checkbox"/> | <input type="checkbox"/> | <input type="checkbox"/> |
| 2 | Handelsware | 550 | SCHLÄUCHE | 100 Handelsware Standard | strategisch | 24 | 24 | <input type="checkbox"/> | 10 | | | <input checked="" type="checkbox"/> | <input type="checkbox"/> | <input type="checkbox"/> | <input type="checkbox"/> | <input type="checkbox"/> | <input type="checkbox"/> |
| 3 | Produktionsware | 600 | PUMPEN | 103 Handelsware Sonstiges | operativ | 24 | 24 | <input type="checkbox"/> | 4 | | | <input checked="" type="checkbox"/> | <input type="checkbox"/> | <input type="checkbox"/> | <input type="checkbox"/> | <input type="checkbox"/> | <input type="checkbox"/> |
| 4 | Zubehör | 601 | BOHRER | 100 Handelsware Standard | strategisch | 24 | 24 | <input type="checkbox"/> | 12 | | | <input checked="" type="checkbox"/> | <input type="checkbox"/> | <input type="checkbox"/> | <input type="checkbox"/> | <input type="checkbox"/> | <input type="checkbox"/> |
| 3 | Produktionsware | 625 | PRODUKTIONSWARE | 105 Produktionsware | operativ | 24 | 24 | <input type="checkbox"/> | 6 | | | <input checked="" type="checkbox"/> | <input type="checkbox"/> | <input type="checkbox"/> | <input type="checkbox"/> | <input type="checkbox"/> | <input type="checkbox"/> |
| 4 | Zubehör | 650 | ZUBEHÖR | 103 Handelsware Sonstiges | operativ | 24 | 24 | <input type="checkbox"/> | 2 | | | <input checked="" type="checkbox"/> | <input type="checkbox"/> | <input type="checkbox"/> | <input type="checkbox"/> | <input type="checkbox"/> | <input type="checkbox"/> |
| 2 | Handelsware | 700 | BÜCHER | 103 Handelsware Sonstiges | strategisch | 24 | 24 | <input type="checkbox"/> | 1 | | | <input checked="" type="checkbox"/> | <input type="checkbox"/> | <input type="checkbox"/> | <input type="checkbox"/> | <input type="checkbox"/> | <input type="checkbox"/> |
| | | 701 | SÄGEBLÄTTER | 100 Handelsware Standard | strategisch | 24 | 24 | <input type="checkbox"/> | | | | <input checked="" type="checkbox"/> | <input type="checkbox"/> | <input type="checkbox"/> | <input type="checkbox"/> | <input type="checkbox"/> | <input type="checkbox"/> |
| | | 725 | METALLE | 100 Handelsware Standard | operativ | | | <input type="checkbox"/> | 5 | | | <input checked="" type="checkbox"/> | <input type="checkbox"/> | <input type="checkbox"/> | <input type="checkbox"/> | <input type="checkbox"/> | <input type="checkbox"/> |
| | | 740 | SCHWEISSGERÄTE + ZUBEHÖR | 100 Handelsware Standard | strategisch | 12 | 12 | <input type="checkbox"/> | 4 | | | <input checked="" type="checkbox"/> | <input type="checkbox"/> | <input type="checkbox"/> | <input type="checkbox"/> | <input type="checkbox"/> | <input type="checkbox"/> |
| | | 750 | SONSTIGES | 100 Handelsware Standard | operativ | | | <input type="checkbox"/> | | | | <input checked="" type="checkbox"/> | <input type="checkbox"/> | <input type="checkbox"/> | <input type="checkbox"/> | <input type="checkbox"/> | <input type="checkbox"/> |
| 5 | Dienstleistungen | 800 | Dienstleistungen | 106 Dienstleistungen | | | | <input type="checkbox"/> | 16 | | | <input type="checkbox"/> | <input type="checkbox"/> | <input type="checkbox"/> | <input type="checkbox"/> | <input type="checkbox"/> | <input type="checkbox"/> |
| | | 810 | VERPACKUNGSMATERIALIEN | Beleg/Verpackung | operativ | | | <input type="checkbox"/> | | | | <input type="checkbox"/> | <input type="checkbox"/> | <input type="checkbox"/> | <input type="checkbox"/> | <input type="checkbox"/> | <input type="checkbox"/> |
| 5 | Dienstleistungen | 900 | FRACHT/VERPACKUNG | BelegFracht | strategisch | | | <input type="checkbox"/> | | | | <input type="checkbox"/> | <input type="checkbox"/> | <input type="checkbox"/> | <input type="checkbox"/> | <input type="checkbox"/> | <input type="checkbox"/> |

i Unterteilung von Artikeln in Warengruppen
 > zur besseren Verwaltung und Vorbelegung

Warengruppen-Nr.: 455
 Bezeichnung: WERKZEUGE

| Jahr | Netto VK VJ | Netto VK AJ | % Netto VK | +/- Netto VK | Rohertrag VJ | Rohertrag AJ | % Rohertrag | +/- Rohertrag | Anzahl VK VJ | Anzahl VK AJ | Anzahl EK VJ | Netto EK AJ | % Netto EK | Differenz Netto EK | Anzahl |
|------|-------------|-------------|------------|--------------|--------------|--------------|-------------|---------------|--------------|--------------|--------------|-------------|------------|--------------------|--------|
| Σ | 31.444,67 | 36.912,58 | | | 12.956,45 | 15.352,11 | | | 2.132,0 | 2.480,0 | 2.234,0 | 24.888,18 | | | |
| 2014 | 4.791,60 | 4.791,60 | 100 | 4791,6 | 2.018,60 | 2.018,60 | 100 | 2018,6 | 361,0 | 361,0 | | 3.116,98 | 100 | 3116,98 | |
| 2015 | 3.926,62 | 3.926,62 | -18,05 | -864,98 | 1.899,23 | 1.899,23 | -5,91 | -119,38 | 257,0 | 257,0 | 399,0 | 1.913,46 | -38,61 | -1203,52 | |
| 2016 | 3.926,62 | 4.308,70 | 9,73 | 382,07 | 1.899,23 | 1.865,55 | -1,77 | -33,68 | 257,0 | 285,0 | 244,0 | 2.626,26 | 37,25 | 712,8 | |
| 2017 | 4.308,70 | 4.640,82 | 7,71 | 332,12 | 1.865,55 | 1.765,78 | -5,35 | -99,77 | 285,0 | 314,0 | 307,0 | 2.913,50 | 10,94 | 287,24 | |
| 2018 | 4.640,82 | 6.672,33 | 43,77 | 2031,51 | 1.765,78 | 2.607,23 | 47,65 | 841,45 | 314,0 | 444,0 | 319,0 | 4.149,29 | 42,42 | 1235,79 | |
| 2019 | 6.672,33 | 7.104,60 | 6,48 | 432,26 | 2.607,23 | 2.800,05 | 7,4 | 192,81 | 444,0 | 471,0 | 460,0 | 4.607,61 | 11,05 | 458,31 | |
| 2020 | 7.104,60 | 5.487,91 | -23,04 | -1636,69 | 2.800,05 | 2.395,67 | -14,44 | -404,38 | 471,0 | 348,0 | 505,0 | 5.561,08 | 20,69 | 953,48 | |

Statistiken
 > stehen auch für Warengruppen zur Verfügung

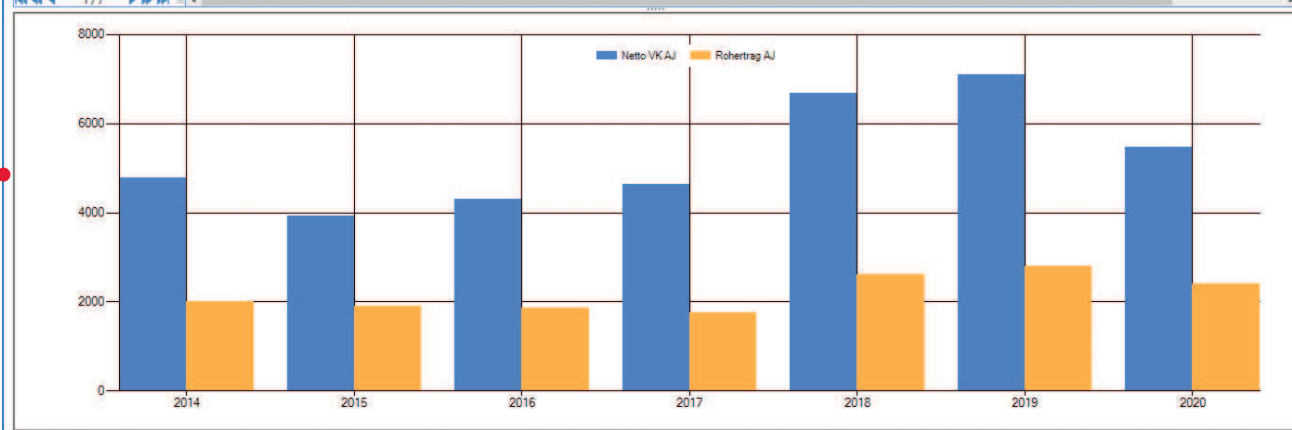

Verwaltung von Warengruppen

- ✓ Beliebige Anzahl frei definierbarer Warengruppen
- ✓ Automatische oder manuelle Vergabe der Artikelnummer innerhalb einer Warengruppe
- ✓ Jahres- und Monatsstatistiken
- ✓ Warengruppenstatistik nach Kunden oder nach Artikeln in der Warengruppe
- ✓ Zahlreiche Parametereinstellungen je Warengruppe mit Übernahme bei Artikel-Neuanlage

Artikel - 45550 - Seitenschneider ...

Artikel-Nr.: / EAN / WGU / Herst. / H-Lief. 45550 / 4003773034025
 455 WERKZEUGE
 KNIPEX IMPORT GMBH

Artikelbezeichnung: Seitenschneider flach-spitz
 Länge 16 cm / Breite 4 mm
 Kopf poliert, Griffe kunststoffüberzogen

Größe / Matchcode / Einheitenset: 16 cm / WERKZEUG / Stück

Artikel-Typ/ EK-Typ / ZolltarifNr.: 1.Handelsware / strategisch / 82031000

Lagerartikel Artikel im WebShop
 Auslaufartikel Gespart
 Archiviert Ist unvollständig

1 Preise / Rabatte / Lager 2 Stammdaten 3 Ersatz/Alternativ/Kd.-Spez. 4 CRM 5 Dateien / Dokumente 6 Stücklisten / Produktion 7 Kundenfelder

1.1 Preise / Bestände 1.2 VK Rabatte 1.3 EK Rabatte 1.4 Lager 1.5 Seriennummern 1.6 Inventuren 1.7 Wettbewerber 1.8 Multichannel SAT 1.9 EK Nordwest

| Suchname | Preisstufe | Anz. | VE | Währ. | VK netto | VK brutto | HSP% | Aufschlag | Rohertrag | Kursfaktor | Kursdivisor | gültig von | gültig bis |
|----------|------------|------|-------|-------|----------|-----------|------|-----------|-----------|------------|-------------|------------|------------|
| Suche 01 | | 1 | Stück | EUR | 18,95 | 22,55 | 52,4 | 109,9 | 9,92 | 1,0000 | 1,0000 | | |
| Suche 04 | | 1 | Stück | EUR | 18,95 | 22,55 | 52,4 | 109,9 | 9,92 | 1,0000 | 1,0000 | | |
| Suche 03 | | 1 | Stück | EUR | 16,95 | 20,17 | 46,7 | 87,8 | 7,92 | 1,0000 | 1,0000 | | |
| Suche 04 | | 25 | Stück | EUR | 16,50 | 19,64 | 45,3 | 82,8 | 7,47 | 1,0000 | 1,0000 | | |
| Suche 02 | | 1 | Stück | EUR | 17,95 | 21,36 | 49,7 | 98,8 | 8,92 | 1,0000 | 1,0000 | | |
| Suche 04 | | 100 | Stück | EUR | 15,95 | 18,98 | 43,4 | 76,7 | 6,92 | 1,0000 | 1,0000 | 01.01.2021 | 30.12.2022 |

Lagersituation
 Bestand: 8,0
 - Auftrag: 3,0
 - Prod.:
Verfügbar aktuell: 5,0
 + Bestellt: 12,0
 + Lieferavis:
 + QS Bestand:
 + Prod. Zugang:
Verfügbar künftig: 17,0
 Lagerwert: 72,22
 Einstandspreis: 9,03

Mindestbestand: 10,0
 Sollbestand:
 Eisenerbestand:

6 / 6

| Lief.-Nr. | Suchname | Bestellnr. | Anzahl | VE | VK netto | +/- % | EK netto | PE | Währ. | EKNetto EUR | Losgröße | Lieferzeit | letzte EK Änd. |
|-----------|------------|------------|--------|-------|----------|-------|----------|-------|-------|-------------|----------|------------|----------------|
| 60002 | IMPORT... | I-45550-16 | 1 | Stück | 14,25 | 30,00 | 9,98 | Stück | EUR | 9,98 | 1 | 10 | 01.05.2021 |
| 60002 | IMPORT... | I-45550-16 | 10 | Stück | 14,25 | 35,00 | 9,26 | Stück | EUR | 9,26 | 10 | 10 | 01.05.2021 |
| 60002 | IMPORT... | I-45550-16 | 25 | Stück | 14,25 | 38,00 | 8,84 | Stück | EUR | 8,84 | 25 | 10 | 01.05.2021 |
| 82501 | SHENZEN... | 45550-16 | 1 | Stück | 10,50 | | 10,50 | Stück | USD | 8,67 | 100 | 42 | 31.03.2021 |

1 / 4

Foto Vollbild Beleghistorie

ERP Ebay Amazon

Artikelstamm
 > mit Verkaufspreisen
 > mit Einkaufspreisen
 > mit Bestandsdetails

Einkaufs- und Verkaufspreise
 > mit Staffeln, Einheiten, Währungen
 > auch adressspezifische Konditionen
 > alle Konditionen auch zeitlich begrenzt

Die Lagerverfügbarkeit
 > mit den geplanten Zu- und Abgängen
 kann auch auf einer Zeitachse (hier wöchentlich) dargestellt werden

ALPHAPLAN 5 ERP auf 'HandelSDaten@RLUE-032C\MSSQL2019' unter 'Kunde' - [Artikel-Reichweiten]

Warenwirtschaft ALPHAPLAN Kontext Bearbeiten Grid Mein Alphaplan (eigene Menüpunkte) Extras Fenster Hilfe

| Zeitraum | Artikel-Nr. | Bestand | Reserviert | Prod.-Abg. | VK Kontrakte | Verfügb.1 | Bestellt | Schwimm. | QSBestand | Prod.-Zug. | EK Kontrakte | Verfügb.2 |
|------------|-------------|---------|------------|------------|--------------|-----------|----------|----------|-----------|------------|--------------|-----------|
| 2020 KW:29 | 45550 | 8,0 | | | | 8,0 | | | | | | 8,00 |
| 2020 KW:30 | 45550 | 8,0 | | | | 8,0 | | | | | | 8,00 |
| 2020 KW:31 | 45550 | 8,0 | | | | 8,0 | | | | | | 8,00 |
| 2020 KW:32 | 45550 | 8,0 | | | | 8,0 | | | | | | 8,00 |
| 2020 KW:33 | 45550 | 8,0 | | | | 8,0 | | | | | | 8,00 |
| 2020 KW:34 | 45550 | 8,0 | | | | 8,0 | | | | | | 8,00 |
| 2020 KW:35 | 45550 | 8,0 | | | | 8,0 | | | | | | 8,00 |
| 2020 KW:36 | 45550 | 8,0 | | | | 8,0 | | | | | | 8,00 |
| 2020 KW:37 | 45550 | 8,0 | 2,0 | | | 6,0 | | | | | | 6,00 |
| 2020 KW:38 | 45550 | 6,0 | | | | 6,0 | | | | | | 6,00 |
| 2020 KW:39 | 45550 | 6,0 | | | | 6,0 | | | | | | 6,00 |
| 2020 KW:40 | 45550 | 6,0 | | | | 18,0 | 12,0 | | | | | 30,00 |
| 2020 KW:41 | 45550 | 18,0 | | | | 18,0 | | | | | | 18,00 |
| 2018 KW:41 | 45550 | 18,0 | | | | 18,0 | | | | | | 18,00 |
| 2018 KW:42 | 45550 | 18,0 | 1,0 | | | 17,0 | | | | | | 17,00 |
| 2018 KW:43 | 45550 | 17,0 | | | | 17,0 | | | | | | 17,00 |
| 2018 KW:44 | 45550 | 17,0 | | | | 17,0 | | | | | | 17,00 |
| 2018 KW:45 | 45550 | 17,0 | | | | 17,0 | | | | | | 17,00 |
| 2018 KW:46 | 45550 | 17,0 | | | | 17,0 | | | | | | 17,00 |
| 2018 KW:47 | 45550 | 17,0 | | | | 17,0 | | | | | | 17,00 |
| 2018 KW:48 | 45550 | 17,0 | | | 10,0 | 7,0 | | | | | | 7,00 |
| 2018 KW:49 | 45550 | 7,0 | | | | 7,0 | | | | | | 7,00 |
| 2018 KW:50 | 45550 | 7,0 | | | | 7,0 | | | | | | 7,00 |
| 2018 KW:51 | 45550 | 7,0 | | | | 7,0 | | | | | | 7,00 |
| 2018 KW:52 | 45550 | 7,0 | | | 20,0 | -13,0 | | | | | | -13,00 |
| 2019 KW:01 | 45550 | -13,0 | | | | -13,0 | | | | | | -13,00 |
| 2019 KW:02 | 45550 | -13,0 | | | | -13,0 | | | | | | -13,00 |
| 2019 KW:03 | 45550 | -13,0 | | | | -13,0 | | | | | | -13,00 |
| 2019 KW:04 | 45550 | -13,0 | | | | -13,0 | | | | | | -13,00 |
| 2019 KW:05 | 45550 | -13,0 | | | | -13,0 | | | | | | -13,00 |

45 / 73

| A | Datum | Belegnr. | SuchName | Produkt.Nr | Reserviert | Bestellt | Schwimm. | QSBestand | VK Kontrakte | EK Kontrakte | Prod.-Abg | Prod.-Zug | offen |
|---|------------|-----------|-------------------|------------|------------|----------|----------|-----------|--------------|--------------|-----------|-----------|-------|
| | 26.12.2020 | AV1910060 | NEUHAUS KG | | | | | | | 10,00 | | | >0 |
| | 26.12.2020 | AV1810053 | MÜLLER GMBH & ... | | 0,00 | | | | | | | | 10,0 |

Modul 1.ArtikelReichweitenBelege_Admin.Deutsch <- | 100% 5.2.4550.1.Z.NET

- Artikelstamm**
- ✓ Zahlreiche Parametereinstellungen je Warengruppe mit Übernahme bei Artikel-Neuanlage
 - ✓ Suche über beliebige Datenbankfelder innerhalb des Artikelstamms
 - ✓ Artikeltexte in diversen Sprachen
 - ✓ Einheiten, frei definierbare Einheitensets (z. B. 1 Karton = 12 Stück)
 - ✓ Ablage von Daten jeglicher Art, z. B. Excel, PDF, JPG
 - ✓ MwSt.-Zuordnung
 - ✓ Zuordnung von Bildern bzw. Grafiken zum Artikel (JPEG-Format)
 - ✓ Definition von Preisstufen und Preisstaffeln je Artikel
 - ✓ Verwaltung von empfohlenen Verkaufspreisen
 - ✓ Kennzeichnung als Auslaufartikel mit Zuordnung von Ersatzartikeln
 - ✓ Sperrung/Aktivierung von Artikeln
 - ✓ Hinterlegung von Gewicht, Größe, DIN-Nr., EAN-Nr., Fibu-Buchungsschlüssel, Zolltarifnummer, Herkunftsland, Kunden-Artikel-Nr., RoHs, Reach, MHD, Artikeltyp, Einkaufstyp

Artikelspezifische Belegpositionen

| | | | | |
|------------------------------|----------------------------|------------------------|------------------------------|---|
| Adressnr. / Lieferantennr. / | Firma | Anschrift | Branche / Homepage / Telefon | <input type="checkbox"/> Archiviert |
| 60002 25400 | Import Handelsgesellschaft | Kopenhagener Str. 135B | IMPORT/EXPORT | <input checked="" type="checkbox"/> Lieferant |
| 60 LIEFERANTEN INLAND | für Metallwaren mbH | 11085 Berlin | | <input type="checkbox"/> Lieferersperre |
| Prio / Stat. | | Deutschland | 030/898989 | <input type="checkbox"/> Adressersperre |

| A | Artikel-Nr. | Belegnummer | Datum | Adress-Nr. | Suchname | Name1 | Land | PLZ | Ort | Anz. VE | VE | Netto einzel | Netto gesamt | HSP | offen | Lieferdatum | WGU |
|---|-------------|-------------|------------|------------|-----------------|----------------------------|------|-------|------------|---------|-------|--------------|--------------|-------|-------|-------------|-----|
| | | | ... | | | | | | | | | | | | | | |
| | 45550 | EM2020004 | 07.05.2020 | 60002 | IMPORT GMBH | Import Handelsgesellschaft | D | 11085 | Berlin | 12,0 | Stück | 13,95 | 108,81 | | 12,0 | 01.10.2020 | 455 |
| | 45550 | AL2010772 | 03.05.2020 | 21100 | OBI BREMEN | OBI Bremen | D | 28211 | Bremen | 1,0 | Stück | 17,95 | 17,95 | 48,18 | | 03.05.2020 | 455 |
| | 45550 | AB2010687 | 03.05.2020 | 21100 | OBI BREMEN | OBI Bremen | D | 28211 | Bremen | 1,0 | Stück | 17,95 | 17,95 | 48,18 | | 03.05.2020 | 455 |
| | 45550 | AN2010593 | 03.05.2020 | 21100 | OBI BREMEN | OBI Bremen | D | 28211 | Bremen | 1,0 | Stück | 17,95 | 17,95 | 48,18 | | 03.05.2020 | 455 |
| | 45550 | AL2010771 | 03.05.2020 | 10010 | MEIER OHG | Klaus Meier OHG | D | 41320 | Düsseldorf | 1,0 | Stück | 18,95 | 18,95 | 50,92 | | 03.05.2020 | 455 |
| | 45550 | AB2010686 | 03.05.2020 | 10010 | MEIER OHG | Klaus Meier OHG | D | 41320 | Düsseldorf | 1,0 | Stück | 18,95 | 18,95 | 50,92 | | 11.09.2020 | 455 |
| | 45550 | AB2010686 | 03.05.2020 | 10010 | MEIER OHG | Klaus Meier OHG | D | 41320 | Düsseldorf | 2,0 | Stück | 18,95 | 37,90 | 50,92 | 2,0 | 11.09.2020 | 455 |
| | 45550 | AR2010801 | 02.05.2020 | 10005 | HOTEC GMBH | Hotec Antriebstechnik | D | 31254 | Hannover | 5,0 | Stück | 18,95 | 94,75 | 50,92 | 5,0 | 02.05.2020 | 455 |
| | 45550 | AL2010770 | 01.05.2020 | 10005 | HOTEC GMBH | Hotec Antriebstechnik | D | 31254 | Hannover | 5,0 | Stück | 18,95 | 94,75 | 50,92 | | 01.05.2020 | 455 |
| | 45550 | AB2010685 | 30.04.2020 | 10005 | HOTEC GMBH | Hotec Antriebstechnik | D | 31254 | Hannover | 5,0 | Stück | 18,95 | 94,75 | 50,92 | | 03.05.2020 | 455 |
| | 45550 | EB2010374 | 29.04.2020 | 60002 | IMPORT GMBH | Import Handelsgesellschaft | D | 11085 | Berlin | 25,0 | Stück | 14,10 | 218,55 | | | 13.05.2020 | 455 |
| | 45550 | AL2010769 | 29.04.2020 | 10001 | MÜLLER GMBH ... | Hermann O. Müller | D | 28717 | Bremen | 5,0 | Stück | 18,95 | 90,96 | 48,87 | | 29.04.2020 | 455 |
| | 45550 | ER2010359 | 28.04.2020 | 60002 | IMPORT GMBH | Import Handelsgesellschaft | D | 11085 | Berlin | 6,0 | Stück | 13,95 | 60,27 | | 6,0 | 28.04.2020 | 455 |
| | 45550 | ES2010004 | 28.04.2020 | 60002 | IMPORT GMBH | Import Handelsgesellschaft | D | 11085 | Berlin | 6,0 | Stück | 12,00 | 54,00 | | | 28.04.2020 | 455 |
| | 45550 | EL2010026 | 28.04.2020 | 60002 | IMPORT GMBH | Import Handelsgesellschaft | D | 11085 | Berlin | 6,0 | Stück | 12,00 | 54,00 | | | 28.04.2020 | 455 |
| | 45550 | AR2010798 | 28.04.2020 | 10004 | BANKEINZUG AG | Berta Bankeinzug AG | D | 66521 | Wiesbaden | 6,0 | Stück | 18,95 | 113,70 | 52,73 | 6,0 | 28.04.2020 | 455 |
| | 45550 | ER2010358 | 22.04.2020 | 60002 | IMPORT GMBH | Import Handelsgesellschaft | D | 11085 | Berlin | 16,0 | Stück | 13,95 | 145,08 | | 16,0 | 27.02.2020 | 455 |
| | 45550 | AR2010793 | 14.04.2020 | 10002 | MÜLLER OHG | Klaus Müller OHG | D | 52155 | Köln | 10,0 | Stück | 18,95 | 189,50 | 51,68 | 10,0 | 12.04.2020 | 455 |
| | 45550 | AL2010756 | 12.04.2020 | 10002 | MÜLLER OHG | Klaus Müller OHG | D | 52155 | Köln | 10,0 | Stück | 18,95 | 189,50 | 51,68 | | 12.04.2020 | 455 |
| | 45550 | AV2010072 | 11.04.2020 | 10002 | MÜLLER OHG | Klaus Müller OHG | D | 52155 | Köln | 10,0 | Stück | 18,95 | 189,50 | 50,92 | 10,0 | 30.11.2020 | 455 |
| | 45550 | AN2010586 | 09.04.2020 | 10010 | MEIER OHG | Klaus Meier OHG | D | 41320 | Düsseldorf | 1,0 | Stück | 18,95 | 18,95 | 48,47 | | 24.11.2020 | 455 |
| | 45550 | AN2010586 | 09.04.2020 | 10010 | MEIER OHG | Klaus Meier OHG | D | 41320 | Düsseldorf | 30,0 | Stück | 18,95 | 568,50 | 54,36 | 28,0 | 24.11.2020 | 455 |
| | 45550 | AN2010585 | 08.04.2020 | 10009 | MEYER KG | Hans Meyer KG | D | 29521 | Oldenburg | 10,0 | Stück | 19,00 | 190,00 | 51,05 | 10,0 | 08.12.2020 | 455 |
| | 45550 | AP2010069 | 07.04.2020 | 10002 | MÜLLER OHG | Klaus Müller OHG | D | 52155 | Köln | 1,0 | Stück | 18,95 | 18,95 | 52,15 | | 07.04.2020 | 455 |
| | 45550 | AL2010755 | 07.04.2020 | 10002 | MÜLLER OHG | Klaus Müller OHG | D | 52155 | Köln | 1,0 | Stück | 18,95 | 18,95 | 52,15 | | 07.04.2020 | 455 |
| | 45550 | AR2010791 | 07.04.2020 | 10002 | MÜLLER OHG | Klaus Müller OHG | D | 52155 | Köln | 1,0 | Stück | 18,95 | 18,95 | 52,15 | 1,0 | 07.04.2020 | 455 |
| | 45550 | AF2010045 | 07.04.2020 | 10002 | MÜLLER OHG | Klaus Müller OHG | D | 52155 | Köln | 1,0 | Stück | 18,95 | 18,95 | 51,68 | | 07.04.2020 | 455 |
| | 45550 | AB2010679 | 01.04.2020 | 10001 | MÜLLER GMBH ... | Hermann O. Müller | D | 28717 | Bremen | 5,0 | Stück | 18,95 | 90,96 | 48,87 | | 19.05.2020 | 455 |
| | 45550 | AN2010580 | 01.04.2020 | 10001 | MÜLLER GMBH ... | Hermann O. Müller | D | 28717 | Bremen | 1,0 | Stück | 18,95 | 18,19 | 48,87 | 1,0 | 13.07.2020 | 455 |
| | 45550 | EB2010372 | 31.03.2020 | 60002 | IMPORT GMBH | Import Handelsgesellschaft | D | 11085 | Berlin | 5,0 | Stück | 9,30 | 46,50 | | | 15.05.2020 | 455 |
| | 45550 | AP2010068 | 29.03.2020 | 10017 | RABATT GMBH | Friedrich Rabatt & Co.... | D | 31125 | Hildesheim | 1,0 | Stück | 18,95 | 17,43 | 47,98 | | 29.03.2020 | 455 |
| | 45550 | AL2010754 | 29.03.2020 | 10017 | RABATT GMBH | Friedrich Rabatt & Co.... | D | 31125 | Hildesheim | 1,0 | Stück | 18,95 | 17,43 | 47,98 | | 29.03.2020 | 455 |

1 / 1327

i Artikel können sich in diesen Belegen (Vorgängen) befinden

- > Einkaufsbelegen
- > Verkaufsbelegen
- > Produktionsbelegen
- > Lager-Umbuchungen

Historie

- ✓ Einkaufshistorie je Artikel
- ✓ Verkaufshistorie je Artikel
- ✓ Lagerbewegungshistorie

Protokolle

- ✓ Lagerbewegungsprotokoll
- ✓ Änderungsprotokoll (z. B. für Preise)

Notizen

- ✓ Gelbe Zettel im Artikel hinterlegbar
- ✓ In Verbindung mit dem Shopware 6 Connector stehen viele weitere Tabellen und Felder für Kategorien, Attribute usw. zur Verfügung.

Artikel - 45550 - Seitenschneider ...

Artikel-Nr.: / EAN / WGU / Herst. / H-Lief. / Artikelbezeichnung: / Größe / Matchcode / Einheitsset: / Artikel-Typ/ EK-Typ / ZolltarifNr.

45550 / 4003773034025 / Seitenschneider flach-spitz / 16 cm / 1.Handelsware

455 WERKZEUGE / Länge 16 cm / Breite 4 mm / WERKZEUG / strategisch

KNIPEX / IMPORT GMBH / Kopf poliert, Griffe kunststoffüberzogen / Stück / 82031000

1 Preise / Rabatte / Lager 2 Stammdaten 3 Ersatz/Alternativ/Kd.-Spez. 4 CRM 5 Dateien / Dokumente 6 Stücklisten / Produktion 7 Kundenfelder

4.1 CRM 4.2 Statistik 4.3 Monatsstatistik 4.4 Trend 4.5 Artikelvorgänge

Verkaufstatistik: Netto, Anzahl, Rohertrag

Finkaufstatistik: Netto, Anzahl

Jahresstatistik: Gesamt

Monatsstatistik: Gesamt

Qualitätssicherung: Bewertungen

Adressgruppen, Adressen, KW

Artikelumsatzvorgaben

| Jahr | Monat | Umsatz Plan | Umsatz Ist |
|------|-------|-------------|------------|
| 2020 | | 2.750,00 | 1.868,61 |
| 2020 | 11 | 250,00 | |
| 2020 | 10 | 250,00 | 113,70 |
| 2020 | 9 | 250,00 | 240,80 |
| 2020 | 8 | 250,00 | 246,35 |
| 2020 | 7 | 250,00 | 205,55 |
| 2020 | 6 | 250,00 | 322,15 |
| 2020 | 5 | 250,00 | 55,33 |
| 2020 | 4 | 250,00 | 366,94 |
| 2020 | 3 | 250,00 | 205,42 |
| 2020 | 2 | 250,00 | |
| 2020 | 1 | 250,00 | |

Absatz (Verkäufe + Produktionsabgänge)

Ø 12Mon.: 9,8 Ø 3 Mon.: 13,3

Σ 12Mon.: 118 Σ 3 Mon.: 40

Ø 12Mon.: 10,7 Ø 3 Mon.: 8,5

Ø 12Mon.: 128 Ø 3 Mon.: 40

Ø 12Mon.: 10,7 Ø 3 Mon.: 13,3

 Eine Vielzahl von Statistiken
 > steht für jeden Artikel zur Verfügung

 Umsatzplanungen
 > lassen sich artikelgenau erfassen

 Detaillierte Verkaufstatistiken
 > in vielfältiger Darstellung

Jahresstatistik Artikel -> Adressen

Artikel-Nr.: / EAN / WGU / Herst. / H-Lief. / Artikelbezeichnung: / Größe / Matchcode / Einheitsset: / Typ:

45550 / 4003773034025 / Seitenschneider flach-spitz / 16 cm / 1.Handelsware

455 WERKZEUGE / Länge 16 cm / Breite 4 mm / WERKZEUG

KNIPEX / IMPORT GMBH / Kopf poliert, Griffe kunststoffüberzogen / Stück / 82031000

| Jahr | Adress-Nr. | Name1 | Netto VK VJ | Netto VK AJ | % Netto | Differenz Netto | Rohertrag VJ | Rohertrag AJ | % Rohertr | Differenz Rohertr | Anzahl VK VJ | Anzahl VK AJ | Anzahl EK VJ |
|------|------------|-----------------------|-------------|-------------|---------|-----------------|--------------|--------------|-----------|-------------------|--------------|--------------|--------------|
| 2020 | | | 1.289 | 1.646 | >50 | | 720 | 842 | | | 72 | 88 | 0 |
| 2020 | 10004 | Berta Bankenzug AG | 180 | 303 | 68,29 | 123,03 | 102 | 159 | 55,33 | 56,54 | 10 | 16 | |
| 2020 | 10001 | Hermann O. Müller | 282 | 218 | -22,79 | -64,31 | 159 | 107 | -30,01 | -46,06 | 16 | 12 | |
| 2020 | 10002 | Klaus Müller OHG | 38 | 208 | 450 | 170,55 | 21 | 108 | 408,41 | 86,61 | 2 | 7 | |
| 2020 | 10010 | Klaus Meier OHG | 133 | 100 | 132,65 | | 69 | 100 | 69,18 | | 7 | 6 | |
| 2020 | 10005 | Hotec Antriebstechnik | 114 | 100 | 113,7 | | 58 | 100 | 58,18 | | 6 | 6 | |
| 2020 | 10003 | Peter Neuhaus KG | 95 | 100 | 94,75 | | 48 | 100 | 48,25 | | 5 | 5 | |
| 2020 | 10021 | Gustav Mahler GmbH | 160 | 93 | -41,94 | -67,07 | 88 | 47 | -46,67 | -41,24 | 9 | 5 | |
| 2020 | 50002 | Superstore Ltd. | 68 | 89 | 31,25 | 21,21 | 46 | 52 | 15,3 | 6,96 | 3 | 4 | |
| 2020 | 21200 | OBI Hamburg | 84 | 78 | -7,84 | -6,61 | 47 | 32 | -32,1 | -15,1 | 5 | 5 | |
| 2020 | 10024 | Peter Umsteller | 55 | 73 | 31,96 | 17,62 | 33 | 36 | 10,13 | 3,31 | 3 | 4 | |
| 2020 | 10012 | Rudolph H. Maier KG | 74 | 72 | -1,54 | -1,13 | 42 | 36 | -14,99 | -6,32 | 4 | 4 | |
| 2020 | 10009 | Hans Meyer GmbH & ... | 57 | 57 | -0,26 | -0,15 | 32 | 30 | -8,02 | -2,59 | 3 | 3 | |
| 2020 | 10019 | Walter Valuta KG | 72 | 88 | 116,64 | | 16 | 17 | | | 17 | 5 | |

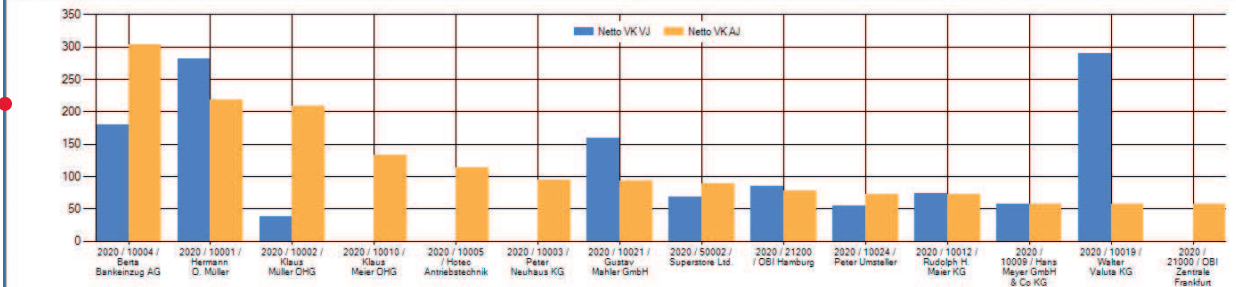

Warengruppen- und Artikelstatistiken Jeweils einsehbar für Ausgabe

- ✓ Nettoumsätze
- ✓ Absatzmengen
- ✓ Roherträge

- ✓ alle bzw. ausgewählte Jahre
- ✓ alle bzw. ausgewählte Kunden

- ✓ via 1-Click-Ausdruck
- ✓ via Excel-Übergabe
- ✓ via Zwischenablage

Empfangsrechnungen - Positionen

Adressnr. / Lieferantennr. / Adr.Gruppe: 60002 / 25400 / 60 LIEFERANTEN INLAND
 Firma: Import Handelsgesellschaft für Metallwaren mbH
 Anschrift: Kopenhagener Str. 135B 11085 Berlin Deutschland
 Branche / Homepage / Telefon: IMPORT/EXPORT 030/898989

Artikel-Nr.: EAN / WGU / Herst. / H-Lief.: 45550 / 4003773034025 / 455 WERKZEUGE / KNIPEX
 Artikelbezeichnung: Seitenschneider flach-spitz
 Größe / Matchcode / Einheitenst.: 16 cm WERKZEUG Stück

| EPK | A | Belegdatum | Beleg-Nr. | Lieferanten-Nr. | SuchName | Anz. VE | VE | Artikel-Nr. | Artikelbezeichnung | EK brutto | Rabatt % | EK netto | Wahr. | Netto EK SW | Bestellnummer |
|-----|---|------------|-----------|-----------------|-------------|---------|-------|-------------|--------------------------------|-----------|----------|-----------|-------|-------------|---------------|
| | | | | | | 946,0 | | | | | | | | | |
| | | 24.07.2021 | ER2110376 | 60002 | IMPORT GMBH | 2,0 | Stück | 45550 | Seitenschneider flach-spitz... | 12,20 | 25,0 | 9,15 EUR | | 12,20 | I-45550-16 |
| | | 12.06.2021 | ER2110371 | 60002 | IMPORT GMBH | 25,0 | Stück | 45550 | Seitenschneider flach-spitz... | 14,10 | 38,0 | 8,74 EUR | | 14,10 | I-45550-16 |
| | | 09.05.2021 | ER2110364 | 60002 | IMPORT GMBH | 5,0 | Stück | 45550 | Seitenschneider spitz... | 9,15 | | 9,15 EUR | | 9,15 | I-45550-16 |
| | | 28.04.2021 | ER2110359 | 60002 | IMPORT GMBH | 6,0 | Stück | 45550 | Seitenschneider flach-spitz... | 13,95 | 28,0 | 10,05 EUR | | 13,95 | I-45550-16 |
| | | 23.04.2021 | ER2110358 | 60002 | IMPORT GMBH | 16,0 | Stück | 45550 | Seitenschneider flach-spitz... | 13,95 | 35,0 | 9,07 EUR | | 13,95 | I-45550-16 |
| | | 05.02.2021 | ER2110004 | 60002 | IMPORT GMBH | 20,0 | Stück | 45550 | Seitenschneider flach-spitz... | 14,05 | 35,0 | 9,13 EUR | | 14,05 | I-45550-16 |
| | | 01.01.2021 | ER2110349 | 60002 | IMPORT GMBH | 4,0 | Stück | 45550 | Seitenschneider flach-spitz... | 13,95 | 30,0 | 9,77 EUR | | 13,95 | I-45550-16 |
| | | 05.12.2020 | ER2010348 | 60002 | IMPORT GMBH | 20,0 | Stück | 45550 | Seitenschneider flach-spitz... | 13,95 | 35,0 | 9,07 EUR | | 13,95 | I-45550-16 |
| | | 14.10.2020 | ER2010344 | 60002 | IMPORT GMBH | 20,0 | Stück | 45550 | Seitenschneider flach-spitz... | | | | | | |
| | | 26.04.2020 | ER2010334 | 60002 | IMPORT GMBH | 60,0 | Stück | 45550 | Seitenschneider flach-spitz... | | | | | | |
| | | 14.03.2020 | ER2010331 | 60002 | IMPORT GMBH | 25,0 | Stück | 45550 | Seitenschneider flach-spitz... | | | | | | |
| | | 25.01.2020 | ER2010321 | 60002 | IMPORT GMBH | 10,0 | Stück | 45550 | Seitenschneider flach-spitz... | | | | | | |
| | | 02.11.2019 | ER1910313 | 60002 | IMPORT GMBH | 25,0 | Stück | 45550 | Seitenschneider flach-spitz... | | | | | | |
| | | 06.09.2019 | ER1910309 | 60002 | IMPORT GMBH | 18,0 | Stück | 45550 | Seitenschneider flach-spitz... | | | | | | |
| | | 27.06.2019 | ER1910303 | 60002 | IMPORT GMBH | 20,0 | Stück | 45550 | Seitenschneider flach-spitz... | | | | | | |
| | | 10.04.2019 | ER1910300 | 60002 | IMPORT GMBH | 25,0 | Stück | 45550 | Seitenschneider flach-spitz... | | | | | | |
| | | 31.03.2019 | ER1910299 | 60002 | IMPORT GMBH | 10,0 | Stück | 45550 | Seitenschneider flach-spitz... | | | | | | |
| | | 07.03.2019 | ER1910298 | 60002 | IMPORT GMBH | 5,0 | Stück | 45550 | Seitenschneider flach-spitz... | | | | | | |
| | | 31.01.2019 | ER1910294 | 60002 | IMPORT GMBH | 20,0 | Stück | 45550 | Seitenschneider flach-spitz... | | | | | | |
| | | 31.12.2018 | ER1910291 | 60002 | IMPORT GMBH | 10,0 | Stück | 45550 | Seitenschneider flach-spitz... | | | | | | |
| | | 05.11.2018 | ER1810287 | 60002 | IMPORT GMBH | 12,0 | Stück | 45550 | Seitenschneider flach-spitz... | | | | | | |
| | | 05.10.2018 | ER1810284 | 60002 | IMPORT GMBH | 10,0 | Stück | 45550 | Seitenschneider flach-spitz... | | | | | | |
| | | 28.08.2018 | ER1810277 | 60002 | IMPORT GMBH | 10,0 | Stück | 45550 | Seitenschneider flach-spitz... | | | | | | |
| | | 27.06.2018 | ER1810274 | 60002 | IMPORT GMBH | 6,0 | Stück | 45550 | Seitenschneider flach-spitz... | | | | | | |
| | | 09.05.2018 | ER1810269 | 60002 | IMPORT GMBH | 10,0 | Stück | 45550 | Seitenschneider flach-spitz... | | | | | | |
| | | 03.03.2018 | ER1810261 | 60002 | IMPORT GMBH | 5,0 | Stück | 45550 | Seitenschneider flach-spitz... | | | | | | |

Anzeige von

- > Durchschnittliche Bestände
- > Durchschnittliche Einkaufspreise
- > Lagerumschlagshäufigkeit

Warenwirtschaft ALPHAPLAN Artikel Kontext Bearbeiten Grid Ansicht Mein AlphaPlan (eigene Menüpunkte) Extras Fenster Hilfe

ALPHAPLAN 5 ERP auf 'DemoDaten\RLUE-032D\MSSQL2019' unter 'Robert Lüers' - [Artikel - 45550 - Seitenschneider flach-spitz]

Bevorzugte Datensätze: Muster-Belege, Masterauswahl AN2010555, meine Projekte mit Priorität, Müller P1101000, Petersberg P11310014, TOP 5 Artikel Kripen Setenschneider

Rechnerkacheln: Adressen, Artikel u. Lager, Finanzen, Verkauf, Einkauf, Allgemeines, Verkauf, Einkauf, Lager, Verwendung, Diverses

Dialogaufrufbaum: Wochenübersicht Termine RL, Artikel wählen, Artikel: 45550 - Seitenschneider flach-spitz

Artikel-Nr.: EAN / WGU / Herst. / H-Lief.: 45550 / 4003773034025 / 455 WERKZEUGE / KNIPEX
 Artikelbezeichnung: Seitenschneider flach-spitz
 Größe / Matchcode / Einheitenst.: 16 cm WERKZEUG Stück

1 Preise / Rabatte / Lager 2 Stammdaten 3 Ersatz/Alternativ/Kd-Spez. 4 CRM 5 Dateien / Dokumente 6 Stücklisten / Produktion 7 Kundenfelder

| Suchname | 1 Preis | 2 A | 3 VE | 4 Wahr. | 5 VK netto | 6 VK brutto | 7 HSPK | 8 Aufschlag | 9 Rohertrag |
|----------|---------|-------|------|---------|------------|-------------|--------|-------------|-------------|
| Suche 01 | 1 | Stück | EUR | 18,95 | 22,55 | 52,4 | 109,9 | 9 | |
| Suche 02 | 1 | Stück | EUR | 17,95 | 21,36 | 49,7 | 98,8 | 8 | |
| Suche 03 | 1 | Stück | EUR | 16,95 | 20,17 | 46,7 | 87,8 | 7 | |
| Suche 04 | 1 | Stück | EUR | 16,95 | 22,95 | 32,4 | 109,9 | 9 | |
| Suche 04 | 25 | Stück | EUR | 16,95 | 16,84 | 49,3 | 82,8 | 7 | |
| Suche 04 | 100 | Stück | EUR | 15,95 | 18,98 | 43,4 | 76,7 | 6 | |

Lagersituation: Bestand: 8,0
 - Auftrag: 3,0
 - Prod.: 3,0
 - Verfügbar aktuell: 2,0
 - Bestellt: 14,0
 - Lieferavis: 14,0
 - QS Bestand: 10,0
 - Prod. Zugang: 10,0
 - Verfügbar künftig: 16,0
 - Lagerwert: 72,22
 - Einstandspreis: 9,03

Lagersituation: Lagerartikel, Artikel im WebShop, Auslaufartikel, Gesperrt, Archiviert, unvollständig

Lagerkennzahlen: Ø Bestand: 20,6, -1) 16,5, 44,7
 - Endbest: 247,0, 198,0, 134,0
 - VK: 115,0, 128,0, 98,0
 - LUG: 5,6, 7,8, 2,2
 - Ø EK: 7,44, 8,10, 9,10
 - Ø EK-Anz: 123, 131, 78
 - Anz.AA: 3, 2, 13
 - Anz.AN: 45, 42, 42
 - Anz.AB: 38, 40, 33
 - Anz.AR: 40, 41, 35
 - Anz.GS: 1, 1, 1
 - Anz.RMA: 1, 1, 1

Benutzer: Andreas Kopschke, Florian-Tabe Oetmann, Hendrik Altem, Kai Gulke, Nidas Eberthal, Robert Lüers

Schriftarten, Taschenrechner, Globale Suche, Instant Messaging

Extra Vollbild, Beleghistorie

Artikel-Admin, Deutsch, 100%, 53.4825.1.2.NET

Einkaufshistorie

Übersicht über die gekauften Mengen zu bestimmten Konditionen

Artikelbestände

- ✓ Lagerbewegungsprotokoll je Artikel (alle Bestands- bzw. Reservierungsveränderungen)
- ✓ Hauptlager definierbar, beliebig viele Lagerorte und Chargen
- ✓ „First-out“-Modus mit eigener Prioritätensteuerung einstellbar
- ✓ Vergabe von Chargen bzw. MHD möglich
- ✓ Chargenzähler wählbar
- ✓ Chargenindividuelle Einstandspreise
- ✓ Manuelle Chargenummern möglich
- ✓ Anzeige von Durchschnitts-Beständen
- ✓ Anzeige von Durchschnitts-Einkaufspreisen
- ✓ Anzeige der Lagerumschlagzahlen für das aktuelle und zwei zurückliegende Jahre

Lagerbestände

Artikel-Nr.: 45551 Abbuchungslagerort: 01 Hauptlager
 Artikelbezeichnung: Endschneider flach-spitz Zubuchungslagerort: 01 Hauptlager

Lagerbuchführung
 Lagerdialog
 Lagerprotokoll

Neue Min.-Bestände berechnen Anzahl Tage (365 = 1 Jahr):
 Faktor Mind.(100 = 100%):

Neue Soll.-Bestände berechnen Faktor Soll (1 = Faktor 1):

Lager

| FR | A | Lagerort | Charge | WGU | Art.-Nr. | Artikelbezeichnung | Größe | EP Artikel | Lager EP | Lagerwert | Bestand | Auftrag | Prod.-Ab. | Verfgb. 1 | Bestell. | Prod.-Zu. | Verfgb. 2 | Angebot | Packz |
|----|---|---------------|--------|-----|----------|-----------------------------------|---------------|------------|----------|-----------|---------|---------|-----------|-----------|----------|-----------|-----------|---------|-------|
| | | 01 | | | | | | | | 59.562,68 | >0 | | | | | | | | |
| | | 01 Hauptlager | 455 | | 45550 | Seitenschneider flach-spitz | 16 cm | 9,03 | 9,03 | 72,22 | 8 | 3 | | | 5 | 12 | | 17 | 54 |
| | | 01 Hauptlager | 455 | | 45551 | Endschneider flach-spitz | 24 cm | 9,39 | 9,39 | 46,94 | 5 | 5 | | | | | | | 38 |
| | | 01 Hauptlager | 455 | | 45556 | Zange flach-spitz | 20 cm | 9,75 | 9,75 | 87,73 | 9 | 9 | | | | 8 | | 8 | 32 |
| | | 01 Hauptlager | 455 | | 45559 | Zange flach-rund | 20 cm | 9,28 | 9,28 | 37,10 | 4 | 8 | | | | | | -4 | 73 |
| | | 01 Hauptlager | 455 | | 45560 | Profil-Prägezange flach | 25 cm | 14,67 | 14,67 | 2.772,25 | 189 | 36 | | | | | | 153 | 23 |
| | | 01 Hauptlager | 510 | | 51010 | Sechskantmuttern verzinkt | M 2,0 SW 4,0 | 1,91 | 1,97 | 23,65 | 12 | 7 | | 28 | | | | -28 | 23 |
| FR | | 01 Hauptlager | 510 | | 51010 | Sechskantmuttern verzinkt | M 2,0 SW 4,0 | 1,91 | 1,89 | 7,55 | 4 | 4 | | | 4 | | | | -4 |
| | | 01 Hauptlager | 510 | | 51011 | Sechskantmuttern verzinkt | M 2,0 SW 5,0 | 2,26 | 2,25 | 56,19 | 25 | 7 | | 28 | | | | -10 | 44 |
| FR | | 01 Hauptlager | 510 | | 51011 | Sechskantmuttern verzinkt | M 2,0 SW 5,0 | 2,26 | 2,28 | 9,11 | 4 | 4 | | | 4 | | | | -4 |
| | | 01 Hauptlager | 510 | | 51012 | Sechskantmuttern verzinkt | M 3,0 SW 5,5 | 2,26 | 2,21 | 6,63 | 3 | 5 | | | | | | | -2 |
| | | 01 Hauptlager | 510 | | 51013 | Sechskantmuttern verzinkt | M 4,0 SW 7,0 | 3,26 | 3,26 | 114,24 | 35 | 5 | | | | | | 30 | 40 |
| | | 01 Hauptlager | 510 | | 51014 | Sechskantmuttern verzinkt | M 5,0 SW 8,0 | 3,55 | 3,56 | 53,44 | 15 | 7 | | | | | | 8 | 11 |
| | | 01 Hauptlager | 510 | | 51015 | Sechskantmuttern verzinkt | M 6,0 SW 10,0 | 3,49 | 3,49 | 62,78 | 18 | 2 | | | | | | 16 | 12 |
| | | 01 Hauptlager | 511 | | 51140 | Sicherungsringe aus Federstahl | 2 mm | 0,37 | 0,37 | 0,74 | 2 | 4 | | | | | | -2 | 26 |
| | | 01 Hauptlager | 511 | | 51141 | Sicherungsringe aus Federstahl | 3 mm | 0,53 | 0,53 | 9,08 | 17 | 11 | | | | | | 6 | 6 |
| | | 01 Hauptlager | 511 | | 51142 | Sicherungsringe aus Federstahl | 4 mm | 0,56 | | | | | | | | | | | 6 |
| | | 01 Hauptlager | 511 | | 51143 | Sicherungsringe aus Federstahl | 5 mm | 0,70 | | | | | | | | | | | 4 |
| | | 01 Hauptlager | 511 | | 51144 | Sicherungsringe aus Federstahl | 6 mm | 0,68 | | | | | | | | | | | 4 |
| | | 01 Hauptlager | 511 | | 51145 | Sicherungsringe aus Federstahl | 7 mm | 0,68 | | | | | | | | | | | 4 |
| | | 01 Hauptlager | 511 | | 51146 | Sicherungsringe aus Federstahl | 8 mm | 0,66 | | | | | | | | | | | 4 |
| | | 01 Hauptlager | 511 | | 51147 | Sicherungsringe aus Federstahl | 9 mm | 0,76 | | | | | | | | | | | 4 |
| | | 01 Hauptlager | 514 | | 51410 | Inbusschrauben mit Innensechskant | M3x08 | 1,04 | | | | | | | | | | | 1,04 |
| FR | | 01 Hauptlager | 514 | | 51410 | Inbusschrauben mit Innensechskant | M3x08 | 1,04 | | | | | | | | | | | 1,04 |
| | | 01 Hauptlager | 514 | | 51411 | Inbusschrauben mit Innensechskant | M3x10 | 1,03 | | | | | | | | | | | 1,03 |
| | | 01 Hauptlager | 514 | | 51412 | Inbusschrauben mit Innensechskant | M3x12 | 0,76 | | | | | | | | | | | 0,76 |
| | | 01 Hauptlager | 514 | | 51413 | Inbusschrauben mit Innensechskant | M3x16 | 1,08 | | | | | | | | | | | 1,08 |
| | | 01 Hauptlager | 514 | | 51414 | Inbusschrauben mit Innensechskant | M3x20 | 1,11 | | | | | | | | | | | 1,11 |
| | | 01 Hauptlager | 514 | | 51415 | Inbusschrauben mit Innensechskant | M3x22 | 0,94 | | | | | | | | | | | 0,94 |
| FR | | 01 Hauptlager | 514 | | 51415 | Inbusschrauben mit Innensechskant | M3x22 | 0,94 | | | | | | | | | | | 0,94 |
| | | 01 Hauptlager | 514 | | 51416 | Inbusschrauben mit Innensechskant | M3x26 | 1,22 | | | | | | | | | | | 1,22 |
| | | 01 Hauptlager | 514 | | 51417 | Inbusschrauben mit Innensechskant | M3x28 | 0,92 | | | | | | | | | | | 0,92 |

Lagerbestandsliste
Übersicht der Mengen und Werte, die aktuell am Lager sind

| Protokoll-Nr. | Datum | Beleg.-Nr. | Produktions.-Nr. | Artikel-Nr. | Bezeichnung | BestandAlt | BestandDiff | BestandNeu | Lagerort | Charge | Lagerplatz | Arbeitsplatz | User ID | Res |
|---------------|-------|---------------------|------------------|-------------|-------------------|------------|-------------|------------|---------------|--------|------------|---------------------|---------|-----|
| aj | | | | 45556 | <> | | | | | | | | | |
| | 14058 | 31.08.2020 18:44:10 | EL2010048 | 45556 | Zange flach-spitz | | 10,0 | | 01 Hauptlager | | | 28;b:2;bd;db:30;b:6 | 60 | |
| | 14044 | 31.08.2020 18:40:04 | AP2010107 | 45556 | Zange flach-spitz | 1,0 | -1,0 | | 01 Hauptlager | | | 28;b:2;bd;db:30;b:6 | 60 | |
| | 13860 | 14.08.2020 13:35:40 | AL2010802 | 45556 | Zange flach-spitz | 6,0 | -5,0 | 1,0 | 01 Hauptlager | | | 28;b:2;bd;db:30;b:6 | 81 | |
| | 13784 | 31.07.2020 21:55:09 | AP2010099 | 45556 | Zange flach-spitz | 10,0 | -4,0 | 6,0 | 01 Hauptlager | | | 28;b:2;bd;db:30;b:6 | 60 | |
| | 13770 | 24.07.2020 21:10:24 | AP2010098 | 45556 | Zange flach-spitz | 15,0 | -4,0 | 10,0 | 01 Hauptlager | | | 28;b:2;bd;db:30;b:6 | 60 | |
| | 13759 | 24.07.2020 20:49:07 | AP2010097 | 45556 | Zange flach-spitz | 25,0 | -10,0 | 15,0 | 01 Hauptlager | | | 28;b:2;bd;db:30;b:6 | 60 | |
| | 13755 | 24.07.2020 20:47:46 | EL2010042 | 45556 | Zange flach-spitz | 25,0 | 0,0 | 25,0 | 01 Hauptlager | | | 28;b:2;bd;db:30;b:6 | 60 | |
| | 14109 | 02.07.2020 11:48:41 | AP2010110 | 45556 | Zange flach-spitz | 10,0 | -1,0 | 9,0 | 01 Hauptlager | | | ec:21:e5;68;3b:1c | 60 | |
| | 13612 | 26.06.2020 18:39:23 | AP2010099 | 45556 | Zange flach-spitz | 8,0 | -8,0 | | 01 Hauptlager | | | 28;b:2;bd;db:30;b:6 | 60 | |
| | 13555 | 16.06.2020 18:04:29 | PR1610021 | 45556 | Zange flach-spitz | 13,0 | -5,0 | 8,0 | 01 Hauptlager | | | 28;b:2;bd;db:30;b:6 | 101 | |
| | 13553 | 16.06.2020 18:00:38 | AR2010819 | 45556 | Zange flach-spitz | 14,0 | -1,0 | 13,0 | 01 Hauptlager | | | 28;b:2;bd;db:30;b:6 | 101 | |
| | 13539 | 16.06.2020 17:56:59 | AL2010040 | 45556 | Zange flach-spitz | 4,0 | 10,0 | 14,0 | 01 Hauptlager | | | 28;b:2;bd;db:30;b:6 | 101 | |
| | 13488 | 08.06.2020 17:15:07 | AP2010083 | 45556 | Zange flach-spitz | 5,0 | -1,0 | 4,0 | 01 Hauptlager | | | 28;b:2;bd;db:30;b:6 | 70 | |
| | 13459 | 02.06.2020 17:06:11 | AP2010081 | 45556 | Zange flach-spitz | 6,0 | -1,0 | 5,0 | 01 Hauptlager | | | 28;b:2;bd;db:30;b:6 | 81 | |
| | 13436 | 31.05.2020 16:59:19 | AP2010080 | 45556 | Zange flach-spitz | 8,0 | -2,0 | 6,0 | 01 Hauptlager | | | 28;b:2;bd;db:30;b:6 | 81 | |
| | 13330 | 11.05.2020 16:24:21 | AP2010077 | 45556 | Zange flach-spitz | 9,0 | -1,0 | 8,0 | 01 Hauptlager | | | 28;b:2;bd;db:30;b:6 | 101 | |
| | 13168 | 03.05.2020 15:36:35 | AL2010772 | 45556 | Zange flach-spitz | 10,0 | -1,0 | 9,0 | 01 Hauptlager | | | 28;b:2;bd;db:30;b:6 | 60 | |
| | 13006 | 29.04.2020 15:12:18 | AL2010769 | 45556 | Zange flach-spitz | 11,0 | -1,0 | 10,0 | 01 Hauptlager | | | 28;b:2;bd;db:30;b:6 | 60 | |
| | 13002 | 29.04.2020 15:11:14 | AL2010768 | 45556 | Zange flach-spitz | 10,0 | -1,0 | 9,0 | 01 Hauptlager | | | 28;b:2;bd;db:30;b:6 | 60 | |
| | 10871 | 28.04.2020 17:29:00 | AP2010075 | 45556 | Zange flach-spitz | 9,0 | 1,0 | 10,0 | 01 Hauptlager | | | 00:50:56;c0:00:08 | 60 | |
| | 10867 | 28.04.2020 17:28:00 | AP2010075 | 45556 | Zange flach-spitz | 10,0 | -1,0 | 9,0 | 01 Hauptlager | | | 00:50:56;c0:00:08 | 60 | |
| | 10577 | 29.03.2020 12:54:00 | AP2010068 | 45556 | Zange flach-spitz | 11,0 | -1,0 | 10,0 | 01 Hauptlager | | | 00:1c;bf;2;a;a:2;7f | 2 | |
| | 10527 | 09.03.2020 12:32:00 | AP2010066 | 45556 | Zange flach-spitz | 12,0 | -1,0 | 11,0 | 01 Hauptlager | | | 00:1c;bf;2;a;a:2;7f | 2 | |
| | 10495 | 01.03.2020 11:11:00 | AP2010065 | 45556 | Zange flach-spitz | 13,0 | -1,0 | 12,0 | 01 Hauptlager | | | 00:1c;bf;2;a;a:2;7f | 2 | |
| | 10306 | 23.02.2020 16:04:00 | AL2010745 | 45556 | Zange flach-spitz | 16,0 | -2,0 | 14,0 | 01 Hauptlager | | | APNODEID:105 | 2 | |
| | 10279 | 21.02.2020 15:58:00 | AL2010744 | 45556 | Zange flach-spitz | 18,0 | -2,0 | 16,0 | 01 Hauptlager | | | APNODEID:105 | 2 | |
| | 10250 | 20.02.2020 15:56:00 | AL2010743 | 45556 | Zange flach-spitz | 20,0 | -2,0 | 18,0 | 01 Hauptlager | | | APNODEID:105 | 2 | |
| | 10215 | 17.02.2020 15:43:00 | AP2010059 | 45556 | Zange flach-spitz | 24,0 | -4,0 | 20,0 | 01 Hauptlager | | | APNODEID:105 | 2 | |
| | 10124 | 06.02.2020 15:26:00 | EL2010007 | 45556 | Zange flach-spitz | 9,0 | 15,0 | 24,0 | 01 Hauptlager | | | APNODEID:105 | 2 | |
| | 10108 | 28.01.2020 08:00:00 | AL2010738 | 45556 | Zange flach-spitz | 7,0 | 2,0 | 9,0 | 01 Hauptlager | | | APNODEID:105 | 2 | |

Bestände

Lagerparameter und -protokoll

✓ Unterschiedliche Lagerorte in unbegrenzter Anzahl, z. B. Vertreter-, Kommissions-, Auftragslager usw.

✓ In Verbindung mit dem Modul „Produktion“ werden zusätzlich geplante Produktionsabgänge und -zugänge dargestellt.

✓ Anzeigen von Mindest-, Sollbestand, eisernen, reservierten und verfügbaren Beständen und Bestellungen

✓ Unbegrenzte Anzahl von Lagerplätzen pro Lagerort (Modul)

✓ Reichweitenvorausschau in Tagen/Wochen/Monaten

✓ Reichweitenberechnung pro Artikel

✓ Lagerdetailübersicht

✓ Festlegung individueller Lagerparameter pro Artikel und Warengruppe

✓ Verwaltung von Chargen und Partien

✓ Lager- bzw. Chargenbestände permanent im Beleg einsehbar

✓ Warenzugänge und Warenabgänge mit Belegnachweis

Lagerbestände | Artikel wählen | Artikel - 45550 - Seitenschneider... | Lagerprotokoll | Umbuchungsbeleg wählen | Umbuchungsbeleg - LU2010010...

Umbuch. LU2010010 | Belegdat.: 19.06.2020 | Interne Nr.: | Abteilung: Motoren
 Adress-Nr.: 10027 | Lieferdat.: 13.04.2020 | Sachb.: Florian-Tale Ostmann
 Anrede: | Preisdatum: | Titel: KONSILAGER
 Name1: Günter Kosni-Konz GmbH | Ansprechp.:
 Name2: | Bestellnr.:
 z. Hd.: Herr Klaus Kosni-Konz | Kommission: |
 Straße: Gewerberg 4 | Abbuchungslager: 01 Hauptlager | Ihr Auftrag:
 Land/PLZ/Ort: D 83022 Rosenheim | Zubuchungslager: K 10027 Kosni-Konz | Ihre Anfrage:

1 Artikel | 2 Adressen/-anschriften | 3 Allgemeines | 4 Nachsätze

Positionen

| MLB | Pos | Artikel-Nr. | Anz. VE | VE | Artikelbezeichnung | Lager Abgang | Charge AL | Lagerplatz Abg. | Lager Zugang | Charge ZL | Lagerplatz Zug. | Lieferdatum | Einstandspreis gesamt |
|-------------------------------------|-----|-------------|---------|-------|---|---------------|-------------|--------------------|--------------------|-----------|-----------------|-------------|-----------------------|
| <input checked="" type="checkbox"/> | 001 | 711601010 | 9,0 | Stück | HM- bestückte Kreissägeblätter Formatieren Fertigschnitt Hohlzahn Durchmesser 250 mm, Schnittbreite 3,2 mm Bohrung 30 mm, Zähnezahl 48, Nebenlöcher UNI | 01 Hauptlager | S2016051020 | Suche | K 10027 Kosni-Konz | Suche | Suche | 13.04.2020 | 369,61 € |
| <input checked="" type="checkbox"/> | 001 | 711601010 | 1,0 | Stück | HM- bestückte Kreissägeblätter Formatieren Fertigschnitt Hohlzahn Durchmesser 250 mm, Schnittbreite 3,2 mm Bohrung 30 mm, Zähnezahl 48, Nebenlöcher UNI | 01 Hauptlager | S2016061030 | Suche | K 10027 Kosni-Konz | Suche | Suche | 13.04.2020 | 40,30 € |
| <input checked="" type="checkbox"/> | 003 | 79010 | 1,0 | Stück | Werkzeugtasche Polytex ausgestattet Robuste, leichte Qualitäts - Werkzeugtasche. Ausstattung: Mit 2 Metallschlössern, aufklappbarer Vorderwand, verzinkter Stahlblechbodenwanne, umlaufendem Alukantenschutz, ergonomischem Tragegriff und Trageringen. Inkl. Tragegurt, 12 Gummibandschlaufen an der Rückwand, 10 Gummibandschlaufen an der Vorderwand und 2 festen Werkzeugschlaufen an den Seitenwänden. Leer-Gewicht: 3,2 kg. (Lieferung mit Inhalt) | 01 Hauptlager | Suche | K 10027 Kosni-Konz | Suche | Suche | 13.04.2020 | 192,24 € | |
| <input checked="" type="checkbox"/> | 004 | 761239 | 5,0 | Stück | Werkzeug Tasche Tool Bag dieser leichte und strapazierfähige Werkzeugorganizer mit strapazierfähigem und wasserresistentem Kunststoffüberzug kann sowohl als Schulter- und Gürteltasche verwendet werden. 2 große Staufächer und 2 seitliche Einsteckfächer ermöglichen stets grifffabres Werkzeug und Montagematerial. Lieferung erfolgt ohne Montaematerial. Maße: 270x240x80 mm | 01 Hauptlager | Suche | K 10027 Kor | Suche | Suche | | | |

Versandb.: Ab Werk. | Versandart: Spedition Dachser
 gesperrt gedruckt gefaxt Archiv Sto

Lagerumbuchungen
 > zur schnellen Umbuchung
 bei mehreren Lagerorten

Inventur

Datum: 27.12.2020 | Lagerort: 01 Hauptlager
 Titel: 2008-12-31 10:19:1 Hauptlager | Bewertungs-Stichtag: 25.12.2019
 Abgeschlossen: 27.12.2020

| A | 1 | 2 | Bezeichnung | Groesse | Hersteller | Bestand akt. | Festgeschrieben Summe | Gezahlt | Korrekturmenge | Inv.-EP | Diff.-Anzahl | Diff.-Wert | Inventurwert | Zählliste | nic |
|--------------------------|-------|---|---|---------------|--------------------|--------------|-----------------------|---------|----------------|---------|--------------|------------|--------------|-------------------------------------|-----|
| Σ | | | | | | | | | | | | 268,67 | 20.836,03 | | |
| <input type="checkbox"/> | 45550 | | Seitenschneider flach-spitz Länge 16 cm / Breite 4 mm ... | 16 cm | KNIPEX | 8,0 | 24,0 | 24,0 | | 9,18 | | | 220,43 | <input type="checkbox"/> | |
| <input type="checkbox"/> | 45551 | | Endschneider flach-spitz Länge 24 cm / Breite 5 mm... | 24 cm | KNIPEX | 4,0 | 16,0 | 16,0 | | 9,31 | | | 148,94 | <input type="checkbox"/> | |
| <input type="checkbox"/> | 45556 | | Zange flach-spitz Länge 20 cm / Breite 4 mm... | 20 cm | KNIPEX | 9,0 | 19,0 | 18,0 | | 10,10 | -1,0 | -10,10 | 181,74 | <input type="checkbox"/> | |
| <input type="checkbox"/> | 45559 | | Zange flach-rund Länge 22 cm / Breite 4 mm... | 20 cm | KNIPEX | 4,0 | 20,0 | 20,0 | | 9,28 | | | 185,63 | <input type="checkbox"/> | |
| <input type="checkbox"/> | 45560 | | Profil-Prägezange flach KNIPEX 9042340 Profil-Verbundzange... | 25 cm | KNIPEX | 189,0 | 20,0 | 20,0 | | 10,63 | | | 212,55 | <input type="checkbox"/> | |
| <input type="checkbox"/> | 51010 | | Sechskantmutter verzinkt Stahl, Gewinde M2,0 Schlüsselweite 4,0 | M 2,0 SW 4,0 | LIEFERMANN GMBH | 12,0 | 9,0 | 8,0 | | 1,94 | -1,0 | -1,94 | 15,56 | <input type="checkbox"/> | |
| <input type="checkbox"/> | 51011 | | Sechskantmutter verzinkt Stahl, Gewinde M2,5 Schlüsselweite 5,0 | M 2,0 SW 5,0 | LIEFERMANN GMBH | 25,0 | 2,0 | 2,0 | | 2,28 | 2,0 | 4,56 | 4,56 | <input type="checkbox"/> | |
| <input type="checkbox"/> | 51012 | | Sechskantmutter verzinkt Stahl, Gewinde M3,0 Schlüsselweite 5,5 | M 3,0 SW 5,5 | LIEFERMANN GMBH | 3,0 | 5,0 | 5,0 | | 2,41 | | | 12,06 | <input type="checkbox"/> | |
| <input type="checkbox"/> | 51013 | | Sechskantmutter verzinkt Stahl, Gewinde M4,0 Schlüsselweite 7,0 | M 4,0 SW 7,0 | LIEFERMANN GMBH | 35,0 | 9,0 | 9,0 | | 3,37 | | | 30,29 | <input type="checkbox"/> | |
| <input type="checkbox"/> | 51014 | | Sechskantmutter verzinkt Stahl, Gewinde M5,0 Schlüsselweite 8,0 | M 5,0 SW 8,0 | LIEFERMANN GMBH | 15,0 | 3,0 | 3,0 | | 3,60 | | | 10,79 | <input type="checkbox"/> | |
| <input type="checkbox"/> | 51015 | | Sechskantmutter verzinkt Stahl, Gewinde M6,0 Schlüsselweite 10,... | M 6,0 SW 10,0 | LIEFERMANN GMBH | 18,0 | 9,0 | 9,0 | | 3,52 | | | 31,70 | <input type="checkbox"/> | |
| <input type="checkbox"/> | 51140 | | Sicherungsringe aus Federstahl für Bohrungen, DIN 972, 2 für mm, Ho... | 2 mm | IMPORT GMBH | | | | | 0,38 | | | | <input type="checkbox"/> | |
| <input type="checkbox"/> | 51141 | | Sicherungsringe aus Federstahl f.Wellen ohne Nut / Innendurchmesser... | 3 mm | IMPORT GMBH | 17,0 | 4,0 | 4,0 | | 0,63 | | | 2,51 | <input type="checkbox"/> | |
| <input type="checkbox"/> | 51142 | | Sicherungsringe aus Federstahl f.Wellen ohne Nut / Innendurchmesser... | 4 mm | IMPORT GMBH | 9,0 | | | | 0,60 | | | | <input checked="" type="checkbox"/> | |
| <input type="checkbox"/> | 51143 | | Sicherungsringe aus Federstahl f.Wellen ohne Nut / Innendurchmesser... | 5 mm | IMPORT GMBH | 19,0 | 4,0 | 4,0 | | 0,71 | | | 2,83 | <input type="checkbox"/> | |
| <input type="checkbox"/> | 51144 | | Sicherungsringe aus Federstahl f.Wellen ohne Nut / Innendurchmesser... | 6 mm | IMPORT GMBH | 23,0 | 6,0 | 6,0 | | 0,73 | | | 4,41 | <input type="checkbox"/> | |
| <input type="checkbox"/> | 51145 | | Sicherungsringe aus Federstahl f.Wellen ohne Nut / Innendurchmesser... | 7 mm | IMPORT GMBH | 12,0 | 2,0 | 2,0 | | 0,70 | | | 1,40 | <input type="checkbox"/> | |

Inventur.Inventur...Admin.Deutsch | 100% 5.3.4798.1.Z.NET

Inventurlisten
 > mit übersichtlicher Darstellung
 der Zählwerte, Differenzen und
 Inventurwerte

Umbuchungen

- ✓ Umbuchung von Lagerbeständen auf andere Lagerorte
- ✓ Belegstellung mit Druckmöglichkeit
- ✓ Beleg für die internen Lagerbewegungen zwischen Lagerorten oder innerhalb eines

Lagerortes, zwischen Lagerplätzen (zum Auffüllen von Kommissionierlagerplätzen)

Inventuren

- ✓ Inventur mit Speichern einer „Inventur-Differenz“-Liste
- ✓ Chargen-, Partienverwaltung
- ✓ Erstellung und Verwaltung von Zähllisten

- ✓ Inventur-Festschreibung für die schnelle Aufnahme
- ✓ Möglichkeit der permanenten Inventur (Modul)

Kundenanfrage wählen Kundenanfrage - AF2010050 vom 04.04.2020

Anfrage: AF2010050 B-Datum: 04.04.2020 Währungsgürzel: EUR
 Adress-Nr.: 10001 L-Datum: 04.04.2020 VK netto:
 Anrede: Hermann O. Müller P-Datum: Ges.rabatt 1: %
 Name: Maschinenhandel GmbH VK netto Endsumme:
 Land/PLZ/Ort: D 28717 Bremen Kreditlimit offen: 8.502,55
 Abteilung: Werkzeug Sachb.: Robert Lüers
 Titel:
 Ansprechp.:
 Kommission:
 Ihre Anfrage:

| T | U | Pos | Artikel-Nr. | KD-Artikel-Nr. | Anz. | VE | Artikelbezeichnung | Hinweis | VE netto | Rabatt % | VK netto gesa | Lieferdatum |
|---|---|-----|-------------|----------------|------|-------|--|--|----------|----------|---------------|-------------|
| | | 001 | 60060 | | 5,0 | Stück | Benzin-Schmutzwasserpumpe EW220ST Leistung 4,5 PS / 3,3 kw Hubraum 126 cm³ Motor 4-Takt... | Kunde meint er hätte den Artikel bereits in 2016-2019 gekauft. Prüfen - anbieten | | | | 04.04.2020 |

Lagerinfo: Bestand: 7,0; Angebote: 2,00; Verfügbar!: 5,0; Zugänge: ; Verfügbar?: 6,0; RMA Bestand: ; Min.Bestand: 4,0; Soll.Bestand: 9,0

Erfassung neuer Kundenanfragen

Pflichtfelder
 > farblich besonders hervorgehoben

Gelbe Zettel
 > hinterlegbar

Belegkopf

Beleg-Nr.: AN2010620 Belegdatum: 11.09.2020 Währungsgürzel: EUR
 Adress-Nr.: 10001 Gültig bis: 08.11.2020 VK netto: 269,39
 Anrede: Hermann O. Müller Preisdatum: Ges.rabatt 1: %
 Name: Maschinenhandel GmbH VK netto Endsumme: 269,39
 Name2: Hammersbecker Str. 135 b VK brutto Endsumme: 320,57
 Land/PLZ/Ort: D 28717 Bremen Kreditlimit offen: 8.655,82
 Abteilung: Motoren Bestellnr.:
 Sachb.: Robert Lüers
 Titel:
 Ansprechp.: Herr Dietrich
 Kommission:
 Ihr Auftrag: vom 10.9.2020

| Lief.-Anfrage | Datum | Art.-Nr. | Artikelbezeichnung | Anz. | PE Netto | Währ. | PE | EK Netto EUR | LieferData | Zeitstempel | SuchName | Hilf |
|---------------|------------|----------|--------------------|------|----------|-------|-------|--------------|------------|-------------|------------|-------|
| EA2010150 | 06.04.2020 | 60060 | Benzin... | 5,0 | EUR | Stück | | 10,04 | 2020 | 30.08.2020 | MULTIPL | Kunde |
| EA2010151 | 07.04.2020 | 60060 | Benzin... | 5,0 | USD | Stück | | 13,04 | 2020 | 30.08.2020 | SHENZEN... | Kunde |
| EA2010149 | 04.04.2020 | 60060 | Benzin... | 5,0 | 2.500,00 | USD | Stück | 1.425,93 | 18.04.2020 | 06.04.2020 | MAKITA | Kunde |

Belegpositionen

| U | AP | ND | Pos | Artikel-Nr. | KD-Artikel-Nr. | Anz. | VE | Artikelbezeichnung | PE netto | PE | VE netto | +/- % | VK netto | HSP % | Lieferdatum | Rückstand | Anz. übern. |
|---|----|----|-----|-------------|----------------|-------|-------|---|----------|-------|----------|-------|----------|-------|-------------|-----------|-------------|
| | | | 001 | 45551 | KNI-45551 | 2,0 | Stück | Werkzeug: Endschneider flach-spitz Länge 24 cm / Breite 3 mm Kopf poliert, Griffe kunststoffüberzogen | 14,00 | Stück | 14,00 | 6,5 | 26,18 | 28,28 | 09.10.2020 | 2,0 | |
| | | | 002 | 45556 | KNI-45556 | 3,0 | Stück | Zange flach-spitz Länge 20 cm / Breite 4 mm Kopf poliert, Griffe kunststoffüberzogen | 16,00 | Stück | 16,00 | 6,5 | 44,88 | 34,83 | 09.10.2020 | 3,0 | |
| | | | 003 | 45559 | KNI-45559 | 4,0 | Stück | Zange flach-rund Länge 22 cm / Breite 4 mm Kopf poliert, Griffe kunststoffüberzogen | 11,95 | Stück | 11,95 | 6,5 | 44,69 | 16,98 | 09.10.2020 | 4,0 | |
| | | | 004 | 691790C0200 | VHM56-500 | 1,0 | Stück | Bohrer & Zubehör: VHM-Carbonfräser, HSC - POLIERT Bohrungsdurchmesser D1 20 mm Aufnahmedurchmesser D2 20 mm Bohrtiefe i2 40,0 mm Gesamtlänge 1180,0 mm Innenkühlung NEIN | 18,30 | Stück | 18,30 | | 18,30 | 42,74 | 03.10.2020 | 1,0 | |
| | | | 005 | 51141 | | 10,0 | Stück | Sicherungsringe aus Federstahl f.Wellen ohne Nut / Innendurchmesser 3mm | 0,75 | Stück | 0,75 | | 7,50 | 28,75 | 09.10.2020 | 10,0 | |
| | | | 006 | 51142 | | 150,0 | Stück | Sicherungsringe aus Federstahl f.Wellen ohne Nut / Innendurchmesser 4mm | 0,75 | Stück | 0,75 | | 112,50 | 24,97 | 09.10.2020 | 150,0 | |
| | | | 007 | 45551 | | 1,0 | Stück | Endschneider flach-spitz Länge 24 cm / Breite 5 mm | 13,25 | Stück | 13,25 | 6,5 | 12,39 | 24,23 | | 1,0 | |

Belegfüßl: Vergandb.: Ab Werk; Versandart: DPD Normalpaket; Zahlungsab.: Innerhalb 10 Tagen 3% Skonto, 30 Tage netto Ka; Zahlungsab.: Überweisung

Detailliertes Kundenangebot
 > mit Kalkulationsdetails, kundenspezifischen Artikelnummern, Zwischensummen

- Kundenanfragen**
- ✓ Erfassung einer Kundenanfrage mit beliebiger Anzahl von Positionen
 - ✓ Übernahme einer Adresse in den Beleg; Adressänderung während der Belegerstellung
 - ✓ Artikelauswahl über alle Artikelfelder, z. B. Artikelnummer, -bezeichnung, Matchcode, Warengruppe o. ä.
 - ✓ Eingabe beliebig vieler Textzeilen in ein Angebot
 - ✓ Ändern der Kopfdaten des Beleges („Ihre Anfrage“, „Kommission“ usw.)
 - ✓ Automatische Berücksichtigung von Staffelpreiseisen oder kundenspezifischen Preisen
 - ✓ Kalkulationstabelle mit Informationen über Einkauf/Verkauf sowie Roherträge pro Artikel/Beleg
 - ✓ Übernahme von Zahlungs- und Versandmodalitäten
 - ✓ Suche über Kunden- oder Belegnummern oder andere Datenbankfelder
 - ✓ Manueller Zeilenumbruch
 - ✓ Druckvorschau
 - ✓ Alternativpositionen definierbar

X Angebot - AN2110576 vom 27.02.2021

Belegkopf

Angebot: AN2110576 Belegdatum: 27.02.2021
 Adress-Nr.: 10001 Gültig bis: 27.06.2021
 Anrede: Hermann O. Müller
 Name: Hermann O. Müller
 Name2: Maschinenhandel GmbH
 Straße: Hammersbecker Str. 135b
 Land/PLZ/Ort: D 28717 Bremen

Interne Nr.:
 Währungskürzel: EUR
 VK netto: 180,07
 Ges.rabatt 1: %
 Ges.rabatt 2: %
 VK netto Endsumme: 180,07
 VK brutto Endsumme: 214,28
 Kreditlimit offen: 8.655,82

Abteilung: Werkzeug
 Sachb.: Andreas Kopischke
 Titel:
 Ansprech.: Frau Glanz
 Bestellnr.:
 Kommission: MÜLLER-BREMEN
 Ihr Auftrag: zum Projekt P0810007

Beleg-Freigabe
 Freigabe
 Beleg ist freigegeben
 Freigabe Info:

Belegpositionen

| U | AP | ND | Pos | Artikel-Nr. | KD-Artikel-Nr. | Anz. | VE | Artikelbezeichnung | PE netto | PE | VE netto | +/- % | Σ VK netto | HSP % | Lieferdatum | Rückstand | Anz. übern. |
|---|----|----|-----|-------------|----------------|------|-------|--|----------|-------|----------|-------|------------|-------|-------------|-----------|-------------|
| | | | | | | | | Bezugnehmend auf Ihre Anfrage vom 12.2.2021 können wir folgendes Angebot unterbreiten: | | | | | | | | | |
| | | | | | | | | Werkzeug: | | | | | | | | | |
| | | | 001 | 45550 | | 1,0 | Stück | Seitenschneider flach-spitz Länge 16 cm / Breite 4 mm Kopf poliert, Griffe kunststoffüberzogen | 18,95 | Stück | 18,95 | 8,5 | 17,34 | 47,20 | 05.05.2021 | | 1,0 |
| | | | 002 | 761239 | | 1,0 | Stück | Werkzeug Tasche Tool Bag dieser leichte und strapazierfähige Werkzeugorganizer mit strapazierfähigem und wasserresistentem Kunststoffüberzug kann sowohl als Schulter- und Gürteltasche verwendet werden. 2 große Staufächer und 2 seitliche Einsteckfächer ermöglichen stets griffbares Werkzeug und Montagematerial. Lieferung erfolgt ohne Montagematerial. Maße: 270x240x80 mm | 14,28 | Stück | 14,28 | | 14,28 | 25,00 | 05.05.2021 | | 1,0 |
| | | | 003 | 45559 | | 1,0 | Stück | Zange flach-rund Länge 22 cm / Breite 4 mm Kopf poliert, Griffe kunststoffüberzogen | 11,95 | Stück | 11,95 | | | | | | |
| | | | 004 | 45560 | M25000 | 1,0 | Stück | Alternativ: Prägezange rot / flach Länge 23 cm / Breite 6 mm Kopf mattiert, Griffe kunststoffüberzogen | 15,00 | Stück | 15,00 | 6,5 | | | | | |
| | | | 005 | 705700 | | 1,0 | Stück | Werkzeugkasten mit folgendem Inhalt: | 14,00 | Stück | 68,25 | | | | | | |

Belegfuß

Versandb.: Ab Werk.
 Versandart: UPS
 Zahlungsb.: Innerhalb 10 Tagen 3% Skonto, 30 Tage netto Ka
 Zahlungsart: Überweisung
 gesperrt gedruckt übernommen
 Archiv gefaxt extern gesperrt
 Stern gemailt Hat Folge-Angebot

i Mit dem Design-Kit
 > lassen sich z. B. Freigaben für Prozesse festlegen, ohne die gewohnte Benutzeroberfläche zu verlassen

i Viele weitere Datenbankfelder
 > vervollständigen den kaufmännischen Vorgang

X Angebot - AN2110576 vom 27.02.2021

Belegkopf

Angebot: AN2110576 Belegdatum: 27.02.2021
 Adress-Nr.: 10001 Gültig bis: 27.06.2021
 Anrede: Hermann O. Müller
 Name: Hermann O. Müller
 Name2: Maschinenhandel GmbH
 Straße: Hammersbecker Str. 135b
 Land/PLZ/Ort: D 28717 Bremen

Interne Nr.:
 Währungskürzel: EUR
 VK netto: 180,07
 Ges.rabatt 1: %
 Ges.rabatt 2: %
 VK netto Endsumme: 180,07
 VK brutto Endsumme: 214,28
 Kreditlimit offen: 8.655,82

Abteilung: Werkzeug
 Sachb.: Andreas Kopischke
 Titel:
 Ansprech.: Frau Glanz
 Bestellnr.:
 Kommission: MÜLLER-BREMEN
 Ihr Auftrag: zum Projekt P0810007

Beleg-Freigabe
 Freigabe
 Beleg ist freigegeben
 Freigabe Info:

Belegpositionen

Artikeltext in Sprache: Deutsch
 Identnummer:
 Preisstufe: 01
 WS Bestellnummer:
 WS Lieferdatum:
 WS Warenkorbnr.:
 ILN Warenempfänger:
 Lieferdatum: 05.05.2021
 Intrastrat
 Art des Geschäftes: 11
 Verkehrszweig: 3
 Verfahrenscode: 22002
 Keine Intrastrat-Erklärung

Abbuchungslagerort: 01 Hauptlager
 Umbuchungslagerort: Suche
 Frachtsenset: Postvers. ab 500,- EUR frei
 Versicherungsset: ohne Versicherung
 Nettogewicht: 12,990
 Tara: 0,150
 Projektnummer:
 Auftragstyp: Abholauftrag
 Medium: Messe:CEBIT1994
 Projekt: P01110006
 Proficenter: Suche
 Kategorie: A
 Chance: 25
 Netto Chance EUR: 45,02
 Rohetrags Chance EUR: 15,85

Ziel-Adresse E-Mail/Druckanzahl:
 Vorgabe aus Tabelle Belegtypen
 Auftragsadresse
 Lieferadresse
 Rechnungsadresse

Ausdruck von Rabatten
 Rabatte werden gedruckt
 Rabatte werden nicht gedruckt
 Spezial-Einstellung

Belegfuß

Versandb.: Ab Werk.
 Versandart: UPS
 Zahlungsb.: Innerhalb 10 Tagen 3% Skonto, 30 Tage netto Ka
 Zahlungsart: Überweisung
 gesperrt gedruckt übernommen
 Archiv gefaxt extern gesperrt
 Stern gemailt Hat Folge-Angebot

Kundenanfragen und Angebote

- ✓ Freie Formatierung aller Artikel-/Textpositionen
- ✓ Individuelle Anpassung der Formular-Ausdrucke (siehe „Formulardesigner“)
- ✓ Hinweis bei Auslaufartikeln einschließlich gesperrter Artikel
- ✓ Forecastfunktion für die ABC-Analyse und prozentuale Einschätzungen
- ✓ Angebotsgültigkeit
- ✓ Positionswises Kopieren aus anderen Belegen in das aktuelle Angebot
- ✓ Teilweises Kopieren eines Angebots in ein neues Angebot
- ✓ Übersichtliche Darstellung aller Kopien und Übernahmen in der grafischen Belegverfolgung
- ✓ Zwischensummen, Gruppensummen sowie Zusammenfassung aller Zwischensummen in einem Summenpaket
- ✓ Angebotsverfolgung in Verbindung mit Terminkalenderfunktionen

Angebot [BELEGNR:AN2110583] vom 28.03.2021 - Nachricht (HTML)

Senden

Von: rlueers@gmx.de

An: neuhaus_kg@freenet.de

Cc: hahlers@cvs.de

Betreff: Angebot [BELEGNR:AN2110583] vom 28.03.2021

AN2110583.PDF
120 KB

Sehr geehrter Herr Neuhaus.

Als Anhang erhalten Sie wie gewünscht unser Angebot als PDF-Datei. Für evtl. vorhandene Rückfragen stehe ich Ihnen gerne zur Verfügung.

Mit freundlichem Gruß

ppa Robert Lüers

 **Mailversand**
> von kaufmännischen Vorgängen

 **Umwandeln in ein PDF-Dokument als Dateianhang**

ALPHAPLAN
WARENWIRTSCHAFT
8xERP-System des Jahres

WHG Werkzeughandel GmbH · Bremer Str. 150a · 80807 München
Hermann O. Müller
Maschinenhandel GmbH
Frau Glanz
Postfach 28709
28795 Bremen

Angebot Nr. AN2110576 Kunden-Nr. : 10001 Seite 1

Angefordert durch : Frau Glanz Datum : 27.02.2021
Anfrage Nr. : zum Projekt P0810007 Sachbearbeiter : Andreas Kopischke
Gültig bis : 27.06.2021 Kommission : MÜLLER-BREMEN

Sehr geehrte Frau Glanz,

vielen Dank für Interesse an unseren Produkten. Wir haben nachfolgendes Angebot für Sie ausgearbeitet, haben aber Ihre Angaben und Wünsche berücksichtigt.

Wir sind der Überzeugung, Ihnen mit unserem Werkzeug-Sortiment eine sehr gute und leistungsstarke Marke angeboten zu haben und freuen uns auf Ihre Bestellung. Unser Vertriebsinnendienst und natürlich auch unser zuständiger Aussendienstmitarbeiter stehen jederzeit für Rückfragen zur Verfügung.

Beachten Sie bitte auch unsere aktuellen Angebote auf unserem INTERNETSHOP auf www.alphaplan.de

Mit freundlichen Grüßen

Ihre CVS Ingenieurgesellschaft mbH
Ihr Vertriebsteam

Angebot Nr. AN2110576 Kunden-Nr. : 10001 Seite 2

| Bild | Artikel-Nr. | Bezeichnung / Text | Menge | Einh. | E-Preis /EUR | Rabatt | Betrag /EUR |
|---|-------------|---|-------|-------|--------------|--------|-------------|
| Bezugnehmend auf Ihre Anfrage vom 12.2.2021 können wir folgendes Angebot unterbreiten : | | | | | | | |
| Werkzeug: | | | | | | | |
|  | 001 45550 | Seitenschneider flach-spitz Länge 16 cm / Breite 4 mm Kopf poliert, Griffe kunststoffüberzogen | 1,0 | Stück | 18,95 Stück | -8,5 % | 17,34 |
|  | 002 761239 | Werkzeug Tasche Tool Bag dieser leichte und strapazierfähige Werkzeugorganizer mit strapazierfähigem und wasserresistentem Kunststoffüberzug kann sowohl als Schulter- und Gürteltasche verwendet werden. 2 große Staufächer und 2 seitliche Einsteckfächer ermöglichen stets grifftaugliches Werkzeug und Montagematerial. Lieferung erfolgt ohne Montagematerial. Maße: 270x240x80 mm | 1,0 | Stück | 14,28 Stück | | 14,28 |
|  | 003 45559 | Zange flach-rund Länge 22 cm / Breite 4 mm Kopf poliert, Griffe kunststoffüberzogen | 1,0 | Stück | 11,95 Stück | | 11,95 |

Kundenangebote

- ✓ Suchen der Angebote über Kunden- oder Belegnummer oder beliebige andere Datenbankfelder
- ✓ Wiedervorlage im Terminkalender
- ✓ Angebote mit „alten“ oder „zukünftigen“ Preisen
- ✓ Übernahme positionsweise in Lieferantenanfragen
- ✓ Übernahme in Folgeangebote
- ✓ Kopieren in/aus andere/n Angebote/n

X Auftragsvorerfassung - AV20100...

AV-Nr.: AV2010070 B.-Datum: 08.01.2021 Interne Nr.: Abteilung: Service
 Address-Nr.: 10001 L.Datum: 30.10.2022 Währungskürzel: EUR Sachb.: Robert Lüers
 Anrede: P.-Datum: VK netto: 7.240,27 WebShop BestellNr.:
 Name1: Hermann O. Müller Ges.rabatt 1: % WebShop Lieferdatum:
 Name2: Maschinenhandel GmbH Ges.rabatt 2: % WebShop WarenkorbNr.:
 z.Hd.: Herr Dietrich VK netto Endsumme: 7.240,27 WebShop Zahlungsinfo:
 Straße: Hammesbecker Str. 135 VK brutto Endsumme: 8.615,92
 Land/PLZ/Ort: D 28717 Bremen Kreditlimit offen: 8.655,82 Ihre Anfrage:

1 Artikel 2 Adressen/-anschriften 3 Vertrieb 4 Allgemeines 5 Finanzen 6 Vor-/Nachsätze 7 E-Mail 8 Dateien

| U | FR | Position | Artikel-Nr. | Anz. VE | VE | Artikelbezeichnung | VE netto | Rab. % | VK netto gesa | abgerufen | Lieferdatum | Hinweis | Montagedatum | Einstandspreis gesamt |
|---|----|----------|-------------|---------|-------|--|----------|--------|---------------|-----------|-------------|---------|--------------|-----------------------|
| | | | | | | RAHMENAUFTRAG VOM 8.1.2021 LAUFZEIT BIS OKTOBER 2022 | | | | | | | | |
| | | 001 | 45551 | 10,0 | Stück | Endschneider flach-spitz Länge 14 cm / Breite 5 mm Kopf poliert, Griffe kunststoffüberzogen | 13,25 | 7,5 | 122,56 | 4,0 | 30.10.2022 | | 29.10.2022 | 93,09 |
| | | 002 | 45560 | 10,0 | Stück | Prägezange rot / flach Länge 25 cm / Breite 6 mm Kopf mattiert, Griffe kunststoffüberzogen | 15,00 | 4,0 | 144,00 | 3,0 | 30.10.2022 | | 29.10.2022 | 106,28 |
| | | 003 | 51562 | 5,0 | Stück | Inbusschlüssel stahl schwarz, Schlüsselweite 2,0mm | 0,90 | | 4,50 | | 30.10.2022 | | 29.10.2022 | 2,79 |
| | | 004 | 51563 | 5,0 | Stück | Inbusschlüssel stahl schwarz, Schlüsselweite 2,5mm | 0,79 | | 3,96 | 5,0 | 30.10.2022 | | 29.10.2022 | 2,44 |
| | | 005 | 51564 | 5,0 | Stück | Inbusschlüssel stahl schwarz, Schlüsselweite 3,0mm | 2,00 | | 10,00 | | 30.10.2022 | | 29.10.2022 | 4,14 |
| | | 006 | 51595 | 5,0 | Stück | Inbusschlüssel stahl schwarz, Schlüsselweite 4,0mm | 2,05 | | 10,25 | 5,0 | 30.10.2022 | | 29.10.2022 | 6,00 |
| | | 007 | 60050 | 3,0 | Stück | SONDERAKTION : Benzin-Klarwasserpumpe EW220R Leistung 4,5 PS / 3,3 kw Hubraum 126 cm³ Motor 4-Takt Förderleistung 600 l/min. | 2.315,00 | | 6.945,00 | 1,0 | 30.10.2022 | | 28.10.2022 | 3.683,43 |

Vergändb.: Ab Werk. Versandart: UPS Zahlungsb.: Innerhalb 8 Tagen 2% Skonto, 14 Tage netto Kass. Zahlungsart: Überweisung

Artikel einfügen Artikel hinzufügen gesperrt gedruckt gefaxt Archiv Storno übernommen

Grafische Belegverfolgung
 > zur Veranschaulichung
 des Belegflusses

Belegverfolgung

```

    graph LR
      AV2010070 --> AR2010696
      AV2010070 --> AR2010730
      AV2010070 --> AR2110670
      AV2010070 --> AR2110471
      AV2010070 --> EA2110138
      AV2010070 --> EA2110139
      AV2010070 --> EA2110954
      AV2010070 --> EA2110053
      AV2010070 --> AR2010646
      AR2010696 --> AR2110822
      AR2110670 --> AR2110822
      EA2110138 --> AR2110822
      EA2110139 --> AR2110822
      EA2110954 --> AR2110822
      AR2110822 --> AR2110822
      AR2110822 --> ER2110352
  
```

Aktueller Beleg: AV2010070 Titel: KONTRAKT 1/2021 Suchname: MÜLLER GMBH & CO KG

| Quellbeleg | Artikel-Nr. | Anz. VE | VE | Bezeichnung | VK netto | Rab. % | VK netto gesamt | Anz. überm. | LieferDatum |
|------------|-------------|---------|-------|--|----------|--------|-----------------|-------------|-------------|
| | | | | RAHMENAUFTRAG VOM 8.1.2021 LAUFZEIT BIS OKTOBER 2022 | | | | | |
| AN2010516 | 51562 | 5,0 | Stück | Inbusschlüssel stahl schwarz, Schlüsselweite 2,0mm | 0,90 | | 4,50 | | 08.08.2020 |
| AN2010516 | 51563 | 5,0 | Stück | Inbusschlüssel stahl schwarz, Schlüsselweite 2,5mm | 0,79 | | 3,96 | 5,0 | 08.08.2020 |
| AN2010516 | 51564 | 5,0 | Stück | Inbusschlüssel stahl schwarz, Schlüsselweite 3,0mm | 2,00 | | 10,00 | | 08.08.2020 |
| AN2010516 | 51595 | 5,0 | Stück | Inbusschlüssel stahl schwarz, Schlüsselweite 4,0mm | 2,05 | | 10,25 | 5,0 | 08.08.2020 |
| AN2010516 | 60050 | 3,0 | Stück | SONDERAKTION : Benzin-Klarwasserpumpe EW220R Leistung 4,5 PS / 3,3 kw | 2.315,00 | | 6.945,00 | 1,0 | 08.08.2020 |

Übersichtliche Darstellung
 > eines Rahmenauftrags und
 der getätigten Abrufe

X Kontrakte/Auftragsvorerfassung

| A | D | F | A | Datum | 2 Auftr.-Nr. | Suchname_A | Name-1 | Sachb. | Titel | Netto Rest (SW) | Roh. Rest (SW) | Lieferdatu | PLZ | Ort | Kommissi | Netto (SW) | Rohertrag (SW) | Interne B. | Suchname_V | Name-1_V | Storno | Übernahme |
|---|---|---|---|------------|--------------|------------|-------------------|--------------|-------------|-----------------|----------------|------------|-------|---------|-----------|------------|----------------|------------|------------|--------------|--------|-----------|
| | | | | | | | | | | 69.411,11 | 29.521,97 | | | | | 72.646,59 | 30.972,63 | | | | | |
| | | | | 11.04.2021 | AV2110072 | MÜLLER OHG | Klaus Müller OHG | Robert Lüers | WebShop | 5.719,50 | 1.724,01 | 30.11.2021 | 52155 | Köln | MÜLLER... | 5.719,50 | 1.724,01 | | VB... | Andreas... | | |
| | | | | 27.01.2021 | AV2110071 | NEUHAUS KG | Peter Neuhaus KG | Robert Lüers | KONTRAKT... | 56.256,21 | 24.629,00 | 30.12.2021 | 85214 | München | MÜLLER... | 56.256,21 | 24.629,00 | | VB AHLERS | Hendrik... | | |
| | | | | 08.01.2021 | AV2010070 | MÜLLER... | Hermann O. Müller | Robert Lüers | KONTRAKT... | 4.818,94 | 2.226,04 | 30.10.2022 | 28717 | Bremen | MÜLLER... | 7.240,27 | 3.242,11 | | VB LÜERS | Robert Lüers | | |
| | | | | 30.04.2020 | AV2010069 | NEUHAUS KG | Peter Neuhaus KG | Robert Lüers | KONTRAKT... | 782,24 | 298,33 | 30.11.2021 | 85214 | München | MÜLLER... | 782,24 | 298,33 | | VB LÜERS | Robert Lüers | | |
| | | | | 12.01.2020 | AV1910053 | MÜLLER... | Hermann O. Müller | Robert Lüers | ABRUF... | 1.408,07 | 484,69 | 26.12.2021 | 28717 | Bremen | MÜLLER... | 1.472,07 | 509,69 | | VB LÜERS | Robert Lüers | | |
| | | | | 16.07.2018 | AV1810048 | VALUTA KG | Walter Valuta KG | Robert Lüers | RAHME... | 426,25 | 159,90 | 30.12.2020 | 28279 | Bremen | VALUTA... | 1.176,30 | 469,50 | | VB LÜERS | Robert Lüers | | |

Übersicht
 > aller offenen
 Rahmenaufträge

Kontrakte

- ✓ Eingabe der Rahmenaufträge mit beliebiger Anzahl von Positionen
- ✓ Übernahme einer Adresse in den Kontrakt
- ✓ Artikelauswahl über alle Artikelstammfelder (Artikel-, EAN-Nummer, Warengruppe, usw.)
- ✓ Eingabe beliebig vieler Textzeilen
- ✓ Ändern der Beleg-Kopfdaten (Liefer-, Rechnungs-, Versenderanschrift, Vertreter)
- ✓ Automatische Anzeige von Staffelpreispreisen einer Preisstufe eines Kunden
- ✓ Kalkulationstabelle mit Informationen über Einkauf/Verkauf, Roherträge
- ✓ Übernahme von Zahlungs- und Versandbedingungen
- ✓ Statistik über Artikel/Kunde bzw. Kunde/Artikel
- ✓ Suche über alle Felder der Datenbank
- ✓ Freie Formatierung aller Artikel-/Textpositionen (fett, kursiv, Farben, Größen)
- ✓ Individuelle Anpassung der Formulare drucke mit dem Formulardesigner

Belegkopf

Auftrag: AB2010646 Belegdatum: 05.01.2021 Interne Nr.: Abteilung: Service
 Adress-Nr.: 10001 Lieferdatum: 22.05.2021 Währungsgürzel: EUR Sachb.: Robert Lüers
 Anrede: Preisdatum: VK netto: 88,78 Titel: KONTRAKT 09-xyz
 Name1: Herrmann O. Müller Ges.rabatt 1: % Ansprechp.: HERR DIETRICH
 Name2: Maschinenhandel GmbH Ges.rabatt 2: % Bestellnr.:
 z. Hd.: Herr Dietrich VK netto Endsumme: 88,78 Kommission: MÜLLER-BREMEN
 Straße: Hammersbecker Str. 135 VK brutto Endsumme: 105,65 Ihr Auftrag:
 Land/PLZ/Or: 28717 Bremen Kreditlimit offen: 8.655,82 Ihre Anfrage:

| U | ND | FR | Pos. | Artikel-Nr. | Anz. VE | VE | Rückstand | Artikelbezeichnung | Lagerort | Charge | PE netto | PE | VE netto | +/- % | Σ VK netto | Lieferdatum | HSP % | Montagedatum | KT |
|---|----|----|------|-------------|---------|-------|-----------|---|---------------|--------|----------|-------|----------|-------|------------|-------------|-------|--------------|----|
| | | | 001 | 45551 | 2,0 | Stück | 2,0 | Endschneider flach-spitz Länge 14 cm / Breite 5 mm Kopf poliert, Griffe kunststoffüberzogen | 01 Hauptlager | Suche | 13,25 | Stück | 13,25 | 6,5 | 24,78 | 20.05.2021 | 24,87 | 19.05.2021 | |
| | | | 018 | 45556 | 4,0 | Stück | 4,0 | Zange flach-spitz Länge 20 cm / Breite 4 mm Kopf poliert, Griffe kunststoffüberzogen | 01 Hauptlager | Suche | 16,00 | Stück | 16,00 | | 64,00 | 06.04.2021 | 39,06 | 06.04.2021 | |

Belegfuß

Versandb.: Ab Werk Hamburg. Zahlungsb.: Innerhalb 9 Tagen 2% Skonto, 14 Tage nett. gesperrt gedruckt hat Vorabrech
 Versandart: UPS Zahlungsart: Überweisung Archiv gefaxt hat Schlusssrec
 Storno gemailt übernommen

Im Tagesgeschäft
 > schnell alle wichtigen Details –
 auch pro Position – erkennen

Belegkopf

Auftrag: AB2010646 Belegdatum: 05.01.2021 Interne Nr.: Abteilung: Service
 Adress-Nr.: 10001 Lieferdatum: 22.05.2021 Währungsgürzel: EUR Sachb.: Robert Lüers
 Anrede: Preisdatum: VK netto: 88,78 Titel: KONTRAKT 09-xyz
 Name1: Herrmann O. Müller Ges.rabatt 1: % Ansprechp.: HERR DIETRICH
 Name2: Maschinenhandel GmbH Ges.rabatt 2: % Bestellnr.:
 z. Hd.: Herr Dietrich VK netto Endsumme: 88,78 Kommission: MÜLLER-BREMEN
 Straße: Hammersbecker Str. 135 VK brutto Endsumme: 105,65 Ihr Auftrag:
 Land/PLZ/Or: 28717 Bremen Kreditlimit offen: 8.655,82 Ihre Anfrage:

Status für Stapelverarbeitung

Auftragspriorität (0-9): 5 (0=niedrig, 9=hoch)
 Packzettel-Mindestwert: 15
 Packzettel-Mindestwert NL: 10
 Adresseinstellung: 25
 Funktionseinstellung: 10

Rückstände

0 = Rückstände nicht streichen
 1 = Rückstände streichen
 2 = Rückstände streichen, wenn der Auftragsrestwert unter seinem Packzettel Mindestwert liegt
 3 = Rückstände streichen, wenn der Auftragsrestwert unter seinem Packzettel Mindestwert liegt und Aufträge nicht verdichtet werden

Packzettel standardmäßig übernehmen

Gemäß Funktionseinstellungen
 Lieferschein
 Lieferschein und Rechnung
 Rechnung

Erzeugten Lieferschein

Gemäß Funktionseinstellung
 Öffnen zum Bearbeiten
 Drucken

Erzeugte Rechnung

Gemäß Funktionseinstellung
 Öffnen zum Bearbeiten
 Drucken

Erzeugte Umbuchung

Gemäß Funktionseinstellung
 Öffnen zum Bearbeiten
 Drucken

Belegfuß

Parameter
 > für die automatische Auftrags-
 rückstandsauflösung
 > zur Reduzierung der täglichen
 Bearbeitung offener Aufträge

- Aufträge**
- ✓ Zuordnung von Zahlungsarten, Zahlungsbedingungen, Valuta, Versandarten, Versandbedingungen innerhalb des Belegs
 - ✓ Festreservierung zur festen Zuordnung von Artikelpositionen zum Kundenauftrag
 - ✓ Änderung von Abbuchungs- bzw. Zubuchungslagerorten (bei Lagerbuchungen) innerhalb eines Belegs
 - ✓ Zuordnung von Projektnummern
 - ✓ Belegteilung
 - ✓ Positionsteilung (z. B. für verschiedene Liefertermine einer Position)
 - ✓ First-out-Lagerzuweisungen
 - ✓ Verschieben, Kopieren und Löschen von markierten Belegpositionen
 - ✓ Vor- und Nachsätze im Beleg
 - ✓ Textbausteine an beliebigen Stellen einfügbar

Wochenübersicht Termine RL | Auftrag wählen | Auftrag - AB2010712 vom 02.06.20...

Belegkopf

| | | | |
|----------------------------------|-----------------------------|---------------------------|---------------------------|
| Auftrag: AB2010712 | Belegdatum: 02.06.2020 | Interne Nr.: | Abteilung: Motoren |
| Adress-Nr.: 10001 | Lieferdatum: 12.09.2020 | Währungskürzel: EUR | Sachb.: Robert Lüers |
| Anrede: | Preisdatum: | VK netto: 223,97 | Titel: Teillieferungen |
| Name1: Herrmann O. Müller | Ges.rabatt 1: % | Ansprechp.: Herr Dietrich | Bestellnr.: E20-5845665 |
| Name2: Maschinenhandel GmbH | Ges.rabatt 2: % | Kommission: MÜLLER-BREMEN | Ihr Auftrag: vom 1.6.2020 |
| z. Hd.: | VK netto Endsumme: 223,97 | | |
| Straße: Hammersbecker Str. 135 b | VK brutto Endsumme: 266,52 | | |
| Land/PLZ/Or: D 28717 Bremen | Kreditlimit offen: 8.655,82 | | |

Belegpositionen

| 1 Artikel | 2 Adressen/-anschriften | 3 Vertrieb | 4 Allgemeines | 5 Finanzen | 6 Stapel | 7 Vor-/Nachsätze | 8 Daueraufträge | 9 E-Mail | 0 Dateien | Status EDI / Zoll |
|------------|-------------------------|-----------------------|-----------------|--------------------------------|------------|------------------|-----------------|----------|-----------|-------------------|
| Kopie | Datum | Von | An | CC | Betreff | | | | | |
| 11.09.2020 | rlueers@gmx.de | hermann_o@freenet.de; | rlueers@gmx.de; | Auftrag [BELEGNR:AB1710712]... | Sehr geehr | | | | | |

Sehr geehrter Herr Dietrich

Als Anhang erhalten Sie wie gewünscht den Beleg als PDF-Datei. Für evtl. vorhandene Rückfragen stehe ich Ihnen gerne zur Verfügung.

Mit freundlichem Gruß
Robert Lüers

Belegfuß

Versandb.: Ab Werk
Zahlungsb.: Innerhalb 10 Tagen 3% Skonto, 30 Tage nett
gefaxt
Storno

Versandart: UPS Express
Zahlungsart: Überweisung
gedruckt
gefahret
gemailt
übernommen

gesperrt
 Archiv
 Stormo

gedruckt
 hat Vorabrechnung
 hat Schlussrechnung
 übernommen

Auftrag per Mail bestätigen
Vorabrechnung ertellen

Modul Kacheln

| | | | | | |
|---|--|--|--|--|---|
| Textbausteine Vorsatz holen Nachsatz Textbaust. | Übernahme ... aus Angebot ... in Packzettel ... in Lieferschein ... in Rechnung ... in Einkauf | Diverses Kreditlimit prüfen Belegverfolg. Pos.-Verfolgung Notiz Neu | CRM Termin Neu Suchen 2D Barcode | Druck Seitenansicht Drucken E-Mail | Kopie ... in Anfrage ... in Angebot ... in Kontrakt ... in Auftrag aus Angebot Auftrag |
| Kalkulation Einzelposition Übersicht Preise neu | Zwischensumme Σ einfügen berechnen Σ-Paket | | | | |

Modulkacheln
› mit denen die wichtigsten Funktionen auf einen Klick erreichbar sind

- Beleg
- neue Position
- aktuelle Position
- selektierte Positionen
- alle Positionen
- Pakete
- Zwischensummen
- Belegverfolgung Umsch+Strg+Y
- Positionenverfolgung
- Etikettendruck
- E-Mail Umsch+Strg+E
- Supportinfos
- Termine
- Produktionen
- Stammdaten
- Positionenhistorie
- Workflows
- Kopieren aus ...
- Kopieren in ...
- Übernahme ...

Mailhistorie
› des Auftrags
› Name und Datum des Versands der Auftragsbestätigung

ALPHAPLAN 5

Das Lieferdatum fällt auf ein Wochenende oder einen Feiertag. Wollen Sie dieses Datum wirklich setzen?

Einstellungen

Ja Nein

- ... aus Anfrage
- ... aus Angebot
- ... aus Auftragsverfassung/Rahmenauftrag
- ... in Packzettel
- ... in Packzettel via Stapelverarbeitung
- ... in Lieferschein Umsch+Strg=L
- ... in Rechnung Umsch+Strg=R
- ... in Vorabrechnung
- ... in Teilzahlungsrechnung
- ... in Schlussrechnung
- ... in Umbuchung
- ... in Lieferantenanfrage Umsch+Strg=N
- ... in Bestellvorerfassung
- ... in Bestellung Umsch+Strg=B
- ... in Streckenbestellung
- Autoübernahme
- Prüfen

- Aufträge**
- ✓ Änderung und Festlegung der Währung und des Kurses im Auftrag
 - ✓ Änderung der Sprache mit Aktualisierung von hinterlegten Artikelsprachtexten
 - ✓ Hinterlegung von internen Hinweistexten zum Auftrag
 - ✓ Abweichende oder ergänzende Vertreterzuordnung
 - ✓ Freie Definition von Zwischen- und Gruppensummen sowie Summenpaketen
 - ✓ Teil- oder Abschlagszahlungen hinterlegbar

Alle Menüfunktionen
› stehen strukturiert zur Verfügung

⌕ Wochenübersicht Termine RL |
 ⌕ Auftrag wählen |
 ⌕ Auftrag - AB2010712 vom 02.06.2... |
 ⌕ Belegverfolgung |
 ⌕ Packzettel - AP2010108 vom 02.0...

Belegkopf
 Beleg-Nr.: **AP2010108** | Belegdatum: 02.09.2020 | Währungs Kürzel: EUR | Interne Nr.: | Abteilung: Motoren
 Adress-Nr.: 10001 | Lieferdatum: 02.09.2020 | VK netto Endsumme: 128.80 | Bestellnr.: | Sachb.: Robert Lüers
 Name: Hermann O. Müller | VK brutto Endsumme: 153.27 | Kommission: | Titel:
 PLZ/Ort: 28717 Bremen

Belegpositionen
 1 Artikel | 2 Adressen/Anschriften

| U | LB | ND | Pos | Artikel-Nr. | Anz. VE | VE | Artikelbezeichnung | Lieferdatum | Lagerort | Charge | Anz. übernommen | Zusatztext 1 | Gewicht | Gesamtgewicht | GefahrgutKat | WurdeVEAnza | V |
|--------------------------|--------------------------|--------------------------|-----|-------------|---------|-------|--|-------------|---------------|--------|-----------------|--------------|---------|---------------|--------------|--------------------------|---|
| <input type="checkbox"/> | <input type="checkbox"/> | <input type="checkbox"/> | 001 | 51010 | 8,0 | Stück | Sechskantmutter verzinkt Stahl, Gewinde M2,0 Schlüsselweite 4,0 | 02.09.2020 | 01 Hauptlager | | 8,0 | | 0,015 | 0,120 | | <input type="checkbox"/> | |
| <input type="checkbox"/> | <input type="checkbox"/> | <input type="checkbox"/> | 002 | 51011 | 10,0 | Stück | Sechskantmutter verzinkt Stahl, Gewinde M2,5 Schlüsselweite 5,0 | 02.09.2020 | 01 Hauptlager | | 10,0 | | 0,015 | 0,150 | | <input type="checkbox"/> | |
| <input type="checkbox"/> | <input type="checkbox"/> | <input type="checkbox"/> | 004 | 51013 | 2,0 | Stück | Sechskantmutter verzinkt Stahl, Gewinde M4,0 Schlüsselweite 7,0 | 02.09.2020 | 01 Hauptlager | | 2,0 | | 0,015 | 0,030 | | <input type="checkbox"/> | |
| <input type="checkbox"/> | <input type="checkbox"/> | <input type="checkbox"/> | 005 | 51014 | 2,0 | Stück | Sechskantmutter verzinkt Stahl, Gewinde M5,0 Schlüsselweite 8,0 | 02.09.2020 | 01 Hauptlager | | 2,0 | | 0,015 | 0,030 | | <input type="checkbox"/> | |
| <input type="checkbox"/> | <input type="checkbox"/> | <input type="checkbox"/> | 006 | 51015 | 2,0 | Stück | Sechskantmutter verzinkt Stahl, Gewinde M6,0 Schlüsselweite 10,0 | 02.09.2020 | 01 Hauptlager | | 2,0 | | 0,015 | 0,030 | | <input type="checkbox"/> | |
| <input type="checkbox"/> | <input type="checkbox"/> | <input type="checkbox"/> | 007 | 51140 | 10,0 | Stück | Sicherungsringe aus Federstahl für Bohrungen, DIN 472, 2 für mm, Höhe 4 bis -0,1 mm, Außendurchmesser 15 von -0,54 bis ... | 02.09.2020 | 01 Hauptlager | | 10,0 | | 0,005 | 0,050 | | <input type="checkbox"/> | |
| <input type="checkbox"/> | <input type="checkbox"/> | <input type="checkbox"/> | 008 | 51141 | 8,0 | Stück | Sicherungsringe aus Federstahl f.Wellen ohne Nut / Innendurchmesser 3mm | 02.09.2020 | 01 Hauptlager | | 8,0 | | 0,005 | 0,040 | | <input type="checkbox"/> | |
| <input type="checkbox"/> | <input type="checkbox"/> | <input type="checkbox"/> | 009 | 51142 | 4,0 | Stück | Sicherungsringe aus Federstahl f.Wellen ohne Nut / Innendurchmesser 4mm | 02.09.2020 | 01 Hauptlager | | 4,0 | | 0,005 | 0,020 | | <input type="checkbox"/> | |
| <input type="checkbox"/> | <input type="checkbox"/> | <input type="checkbox"/> | 010 | 51143 | 10,0 | Stück | Sicherungsringe aus Federstahl f.Wellen ohne Nut / Innendurchmesser 5mm | 02.09.2020 | 01 Hauptlager | | 10,0 | | 0,005 | 0,050 | | <input type="checkbox"/> | |

Rücklagerung
 VEMG VE aus Auftrag bestätigt VE Pos Artikel-Nr. KD-Artikel-Nr. Artikelbezeichnung Lieferdatum Anz. übernommen Lagerort Charge U ND EB LB SPE

| VEMG | VE aus Auftrag | bestätigt | VE | Pos | Artikel-Nr. | KD-Artikel-Nr. | Artikelbezeichnung | Lieferdatum | Anz. übernommen | Lagerort | Charge | U | ND | EB | LB | SPE |
|------|----------------|-----------|-------|-----|-------------|----------------|-----------------------------|-------------|-----------------|---------------|--------|--------------------------|--------------------------|--------------------------|--------------------------|--------------------------|
| | 8,00 | 8,0 | Stück | 001 | 51010 | | Sechskantmutter verzinkt... | 02.09.2020 | 8,0 | 01 Hauptlager | | <input type="checkbox"/> | <input type="checkbox"/> | <input type="checkbox"/> | <input type="checkbox"/> | <input type="checkbox"/> |
| | 10,00 | 10,0 | Stück | 002 | 51011 | | Sechskantmutter verzinkt... | 02.09.2020 | 10,0 | 01 Hauptlager | | <input type="checkbox"/> | <input type="checkbox"/> | <input type="checkbox"/> | <input type="checkbox"/> | <input type="checkbox"/> |
| | 2,00 | 2,0 | Stück | 004 | 51013 | | Sechskantmutter verzinkt... | 02.09.2020 | 2,0 | 01 Hauptlager | | <input type="checkbox"/> | <input type="checkbox"/> | <input type="checkbox"/> | <input type="checkbox"/> | <input type="checkbox"/> |
| | 2,00 | 2,0 | Stück | 005 | 51014 | | Sechskantmutter verzinkt... | 02.09.2020 | 2,0 | 01 Hauptlager | | <input type="checkbox"/> | <input type="checkbox"/> | <input type="checkbox"/> | <input type="checkbox"/> | <input type="checkbox"/> |
| | 2,00 | 2,0 | Stück | 006 | 51015 | | Sechskantmutter verzinkt... | 02.09.2020 | 2,0 | 01 Hauptlager | | <input type="checkbox"/> | <input type="checkbox"/> | <input type="checkbox"/> | <input type="checkbox"/> | <input type="checkbox"/> |

Belegfuß
 Versandbedingung: Ab Werk. | LPBP | gedruckt | EG | Archiv | Nachlieferung | wird Schluss-RG
 Lagerplätze: | SNP | gefaxt | gespernt | Storno | übernommen
 Versandart: DPD Normalpaket

Packzettel
 > können ebenfalls korrigiert oder ergänzt werden

Packzettel
 > mit oder ohne Barcode für eine zügige Kommissionierung

Packzettel AP21 10133

ALPHA PLAN
 WARENWIRTSCHAFT
 10 x ERP-System des Jahres

erstellt am : 28.03.2023 /12:47
 Sachbearbeiter : Robert Lüers
 Auftraggeber : 10014
 Ahlers GmbH in den krummen Stücken 1
 28127 Bremen
 Lieferanschrift : 10014
 Ahlers GmbH in den krummen Stücken 1
 28127 Bremen
 Versandbedingung : Ab Werk.
 Hinweis :

Seite 1

| Artikel Nummer | Anzahl | Einh. | Bezeichnung / Text | Lagerplatz |
|---|--------|-------|--|------------|
|  45556 | 2,0 | Stück | Zange flach-spitz Länge 20 cm / Breite 4 mm Kopf poliert, Griffe kunststoffüberzogen | 01-02-02 |
|  51144 | 10,0 | Stück | Sicherungsringe aus Federstahl f.Wellen ohne Nut / Innendurchmesser 6mm | |
|  55110 | 10,0 | Stück | Schlauchverbindung Messing mit schlauchschonendem Rippenprofil | |

- | | | | |
|--|--|--|---|
| <p>Lieferscheine</p> <ul style="list-style-type: none"> ✓ Übernahme in Einzel- oder Sammelrechnung ✓ Lieferscheinerfassung ohne vorherige Auftrags eingabe ✓ Lieferscheinbearbeitung identisch mit Auftragsbearbeitung | <p>Faktura</p> <ul style="list-style-type: none"> ✓ Übernahme aus Vorgängerbelegen ✓ Sofortfakturierung (ohne Lieferschein) ✓ Eingabe von Lieferscheinen, Rechnungen, Sammelrechnungen, Gutschriften in beliebiger Länge | <ul style="list-style-type: none"> ✓ Übernahme einer Adresse in alle Belege ✓ Zuordnung unterschiedlicher Anschriften (Auftraggeber, Liefer-, Rechnungsanschrift, Versenderanschrift, Vertreteranschrift) ✓ Artikelauswahl über alle Artikelstammfelder | <ul style="list-style-type: none"> ✓ Ändern der Kopfdaten jedes Beleges ✓ Serienübernahmen bei der Artikelauswahl mit sofortiger Buchung des Lagerbestandes ✓ Lieferscheine teilen und kopieren ✓ Druckmöglichkeit einer Gelangensbestätigung |
|--|--|--|---|

Rechnung - AR2110822 vom 23.06.2021

Belegkopf

Rech. AR2110822 Belegdatum: 23.06.2021 Interne Nr.: Abteilung: Service
 Adress-Nr.: 10001 Lieferdatum: 19.06.2021 Währungskürzel: EUR Sachb.: Robert Lüers
 Anrede: Preisdatum: VK netto: 2.089,65 Titel: KONTRAKT 2021
 Name1: Hermann O. Müller Ges.rabatt 1: % Ansprechp.: HERR DIETRICH
 Name2: Maschinenhandel GmbH Ges.rabatt 2: % Bestellnr.:
 z. Hd.: Herrn Dietrich VK netto Endsumme: 2.089,65 Kommission: MÜLLER 2021
 Straße: Hammersbecker Str. 135 VK brutto Endsumme: 2.486,68 Ihr Auftrag:
 Land/PLZ/Ort: D 28717 Bremen Kreditlimit offen: 8.655,82 Ihre Anfrage:

Belegepositionen

| U | Position | Artikel-Nr. | Anz. VE | VE | Artikelbezeichnung | PE Netto | PE | VE netto | Rab. % | VK netto gesamt | Lieferdatum | Anz. über. | HSP% | EP | EP Summe | Roh Summe | MwSt. gesamt |
|---|----------|-------------|---------|-------|---|----------|-------|----------|--------|-----------------|-------------|------------|-------|----------|----------|-----------|--------------|
| | | | | | AUS RAHMENAUFTRAG AV11110070 : AUS Auftrag AB2110670 | | | | | | | | | | | | |
| | 006 | 51595 | 3,0 | Stück | Inbusschlüssel stahl schwarz, Schlüsselweite 4,0mm | 2,05 | Stück | 2,05 | | 6,15 | 19.06.2021 | | 37,38 | 1,28 | 3,85 | 2,30 | 1,17 01 F |
| | | | | | ZUSÄTZLICH: | | | | | | | | | | | | |
| | NEU | 60050 | 1,0 | Stück | Benzin-Klanwasserpumpe EW220R Leistung 4,5 PS / 3,3 kw Hubraum 126 cm³ Motor 4-Takt Förderleistung 600 l/min. | 2.315,00 | Stück | 2.315,00 | 10,0 | 2.083,50 | 19.06.2021 | | 45,00 | 1.145,89 | 1.145,89 | 937,61 | 395,87 01 F |
| * | | Suche | | | | | | | | | | | | | | | Sucht |

Belegfuß

Vergandb.: Ab Werk. Zahlungsbs.: Innerhalb 8 Tagen 2% Skonto, 14 Tage netto
 Versandart: UPS Zahlungsart: Überweisung
 SNP gesperrt gedruckt bezahlt Vorabrechnung
 LPBP Archiv gefaxt übernommen Nachlieferung
 Fibu Stormo gemailt Provisioniert Gelangensbestätigung

Fakturierung
 > schnell, korrekt, übersichtlich

ALPHAPLAN
 WARENWIRTSCHAFT
 10 x ERP-System des Jahres

WHG Werkzeughandel GmbH - Bremer Str. 150a - 80807
 Hans Meyer GmbH & Co KG
 Verpackungshandel
 Georg-Gleistein-Straße 115
 28757 Bremen

Rechnung Nr.: AR2310880 Kunden-Nr.: 10009

Bestellt durch : Datum : 17.01.2023
 Best-Nr. : Sachbearbeiter : Robert Lüers
 Best-Datum : Telefon :
 Lieferschein-Nr. : Telefax :
 Leistungsdatum : 17.01.2023

| Pos. | Bezeichnung / Text | Menge | Einh. | E.Preis / EUR | Rabatt | Betrag / EUR |
|------|---|-------|-------|---------------|--------|--------------|
| 001 | 79005 Benzin-Schmutzwasserpumpe EW320TR/ Umbau komplette verbaste Pumpe dadurch + 10% stärkere Leistungsabgabe möglich individuelle Zusammenstellung möglich, incl. Montagekosten. Seriennummern: 79-K-2016-02-RFT | 1,0 | Stück | 4000,00 | -6 % | 3.760,00 |
| 002 | 55245 Schlauchdrehen rostfrei 16-27mm Alle Teile komplett rostfrei Stahl 1.4301 Mit Schneidgewinde, Spannschliff mit Kombi-Schraube Sechskant SW7 mit Schlitz | 10,0 | Stück | 0,75 | | 7,50 |
| 003 | 55300 Gummi-Pressluftschlauch - 10 bar 3/4" DIN 20016 ND 16 Schwarz mit Gewebeeinlagen | 20,0 | m | 3,50 | | 70,00 |
| 004 | 55315 Pressluft-Schlauchklemme aus Tempreguss, verzinkt 2-teilig, mit losen Zungen Spannungsbereich mm: 28 - 34 | 1,0 | Stück | 1,75 | | 1,75 |

| | Nettobetrag | MwSt. % | MwSt.-Betrag | Endbetrag / EUR |
|--|-------------|---------|--------------|-----------------|
| | 3.855,00 | 19 % | 732,45 | 4.587,45 |

Versandbedingung : Ab Werk.
 Zahlungsbedingung : Innerhalb 8 Tagen 2% Skonto 14 Tage netto Kasse.
 Zahlung bis zum 25.01.2023 mit 2% Skonto (91,75 EUR) = EUR 4.495,70
 oder bis zum 31.01.2023 EUR 4.587,45

WHG Werkzeughandel GmbH Telefon +49 (0)89 / 11 22 33-0 Bankverbindung: Sitz der Gesellschaft: München
 Bremer Str. 150a Telefax +49 (0)89 / 11 22 33-40 OpaBank AG München Handelsregister München HRB 30000
 80807 München Internet www.whg.de BLZ 702 207 00 Geschäftsführer: Max Boettcher
 Deutschland E-mail: info@whg.de Kontonummer 1111111111 Steuer-Nr.: XXXXX/XXXXXX

Rechnungsvordruck
 > kaufmännisch korrekt und den gesetzlichen Vorgaben entsprechend

- Faktura**
- ✓ Übernahme der in den Adress-Stammdaten zugewiesenen Währung, Zahlungs- und Versandbedingungen, Änderung belegspezifisch möglich
 - ✓ Suchen der Belege über alle Datenbankfelder
 - ✓ Anzeigen aller Belege eines Kunden
 - ✓ Lagerübersicht über die eingegebenen Artikel eines Beleges
 - ✓ Erfassung von Barverkäufen mit Zahlungserfassung
 - ✓ Funktionsumfang identisch mit Auftragsbearbeitung
 - ✓ Mehrere Teilzahlungsrechnungen zu einer Lieferung

VK Servicebeleg - AS2110004 vo...

| | | | | | | | |
|-----------------|------------------------|---------------------|------------|----------------------|-----------------|---------------|----------------------|
| ProForma | AS2110004 | Belegdatum: | 27.01.2021 | Interne Nr.: | | Abteilung: | Werkzeug |
| Adress-Nr.: | 10001 | Lieferdatum: | 02.02.2021 | Währungskürzel: | EUR | Sachb.: | Robert Lüers |
| Anrede: | | Preisdatum: | 08.01.2021 | Kursfaktor/-divisor: | 1,0000 / 1,0000 | Titel: | PROFORMA |
| Name1: | Hermann O. Müller | VK netto: | 4.121,05 | Ansprechp.: | Herr Dietrich | Bestellnr.: | 1015/2002 |
| Name2: | Maschinenhandel GmbH | Ges.rabatt 1: | % | Kommissio | MÜLLER-BREMEN | Ihr Auftrag: | vom 6.Dezember 2020 |
| z. Hd.: | | Ges.rabatt 2: | 4,00 % | VK netto Endsumme: | 3.956,97 | Ihre Anfrage: | vom 28.Dezember 2020 |
| Straße: | Hammersbecker Str. 135 | VK brutto Endsumme: | 4.708,79 | | | | |
| Land/PLZ/Ort: | D 28717 Bremen | | | | | | |

1 Artikel 2 Adressen/-anschriften 3 Vertrieb 4 Allgemeines 5 Finanzen 6 Vor-/Nachsätze 7 E-Mail 8 Dateien 9 Versandpakete

| U | Pos. | Artikel-Nr. | KD-Artikel-Nr. | Anz. VE | VE | Artikelbezeichnung | VE netto | Rabatt % | VK netto gesamt | Lieferdatum | Zolltarifnummer | IstEU | Land | Ursprung | Hersteller | Hinweist |
|---|------|-------------|----------------|---------|-------|---|----------|----------|-----------------|-------------|-----------------|-------------------------------------|------|-------------|-------------|----------|
| | | | | | | WERKZEUG | | | | | | | | | | |
| | 001 | 45556 | | 1,0 | Stück | Zange flach-spitz Länge 20 cm / Breite 4 mm Kopf poliert, Griffe kunststoffüberzogen | 16,00 | 5,0 | 15,20 | 02.02.2021 | 82031000 | <input checked="" type="checkbox"/> | D | Deutschland | KNIPEX | |
| | 002 | 45550 | | 1,0 | Stück | Seitenschneider flach-spitz Länge 16 cm / Breite 4 mm Kopf poliert, Griffe kunststoffüberzogen | 18,95 | | 18,95 | 02.02.2021 | 82031000 | <input checked="" type="checkbox"/> | D | Deutschland | KNIPEX | |
| | | | | | | EISENWAREN : | | | | | | | | | | |
| | 003 | 51562 | | 4,0 | Stück | Inbusschlüssel stahl schwarz, Schlüsselweite 2,0mm | 0,90 | | 3,60 | 02.02.2021 | 73181589 | <input type="checkbox"/> | | | IMPORT GMBH | |
| | | | | | | PUMPE: | | | | | | | | | | |
| | 004 | 60060 | | 2,0 | Stück | Benzin-Schmutzwasserpumpe EW220ST Leistung 4,5 PS / 3,3 kw Hubraum 126 cm ³ Motor 4-Takt Förderleistung 580 l/min. | 2.095,00 | 3,0 | 4.064,30 | 02.02.2021 | 84136080 | <input type="checkbox"/> | USA | USA | MAKITA | |
| | 005 | 92560 | | 1,0 | x | Frachtkosten | 19,00 | | 19,00 | 02.02.2021 | | <input type="checkbox"/> | | | | |

Vergandb.: Ab Werk . Versandart: UPS Zahlungsb.: Innerhalb 8 Tagen 2% Skonto, 14 Ta Zahlungsart: Überweisung

Artikel einfügen Artikel hinzufügen gesperrt gedruckt gefaxt Archiv Storno übernehmen

Service Verkauf.ServiceVKs..Admin.Deutsch + 100% 5.3.4798.1.Z.NET

 **Pro-forma-Rechnungen**
 > für den Export notwendig
 und sinnvoll

Pro-forma-Rechnung

- ✓ Neuerfassung von Pro-forma-Rechnungen
- ✓ Übernahme von Belegen in Pro-forma-Rechnungen
- ✓ Kopie von anderen Belegen (z. B. Auftrag/Angebot) in Pro-forma-Rechnungen

Barverkauf

- ✓ Pro-forma-Rechnungen sind Statistik-, Lager-, Umsatz- und Offene-Posten-neutral
- ✓ Für die Pro-forma-Rechnung können weitere Infos hinterlegt werden.
- ✓ Zolltarif-Nr., Ursprungsland, usw.
- ✓ Verdichtung von gleichen Artikeln
- ✓ Parken von angefangenen Belegen zur späteren Weiterbearbeitung
- ✓ Belegsperrung nach der Erfassung

Rechnung wählen | Rechnung - AR2010849 vom 20.0... | Belegverfolgung | Auftrag - AB2010715 vom 08.09.2... | Belegverfolgung | VK Servicebeleg - AS2010001 vo... | Gutschrift/Wertgutschrift wählen | Gutschrift - AG2010027 vom 05.0...

Belegkopf

Beleg-Nr.: **AG2010027** Belegdatum: 05.03.2020 Interne Nr.: Währungskürzel: EUR Abteilung: Service
 Adress-Nr.: 10001 Lieferdatum: 23.02.2020 Sachb.: Robert Lüers
 Anrede: Preisdatum: VK netto: 12,21 Titel: TEIL-LIEFERUNG
 Name1: Herrmann O. Müller Ges.rabatt 1: % Ansprech.: HERR DIETRICH
 Name2: Maschinenhandel GmbH Ges.rabatt 2: 6,6 % 0,80 Bestellnr.:
 z. Hd.: Herr Dietrich VK netto Endsumme: 11,41 Kommission: MÜLLER-BREMEN
 Straße: Hammersbecker Str. 135 VK brutto Endsumme: 13,58 Ihr Auftrag:
 Land/PLZ/Ort: D 28717 Bremen Kreditlimit offen: 8.655,82 Ihre Anfrage:

Belegpositionen

| U | LB | ND | Position | Artikel-Nr. | Anz. VE | VE | Artikelbezeichnung | PE netto | PE | VE netto | Rab. % | VK netto gesamt | Lieferdatum | Anz. übernommen | HSP% | EP | EP ge | |
|---|----|----|----------|-------------|---------|-------|--|----------|-------|----------|--------|-----------------|-------------|-----------------|-------|------|-------|--|
| | | | | | | | Falschlieferrung / Gutschrift / Rechnungskorrektur aus Rechnung AR2010782 vom 25.2.2020 : | | | | | | | | | | | |
| | | | 006 | 51015 | 1,0 | Stück | Sechskantmuttern verzinkt Stahl, Gewinde M6,0 Schlüsselweite 10,0 | 8,01 | Stück | 8,01 | | 8,01 | 23.02.2020 | | 56,03 | 3,52 | | |
| | | | 007 | 51412 | 1,0 | Stück | Inbusschrauben mit Innensechskant Zylinderkopfschrauben hochfest, schwarz Größe M3x12 | 2,00 | Stück | 2,00 | | 2,00 | 23.02.2020 | | 50,91 | 0,98 | | |
| | | | 008 | 51414 | 1,0 | Stück | Inbusschrauben mit Innensechskant Zylinderkopfschrauben hochfest, schwarz Größe M3x20 | 2,20 | Stück | 2,20 | | 2,20 | 23.02.2020 | | 48,32 | 1,11 | | |

Vergandb.: Ab Werk. Zahlungsb.: Innerhalb 8 Tagen netto Kasse. gesperrt gedruckt bezahlt Fibu
 Versandart: UPS Zahlu: Überweisung Archiv gefaxt Provisioniert EP kalkuliert
 Storno gemailt Wertgutschrift übernommen

Rechnungen

- > korrigieren oder gutschreiben, manchmal auch nur teilweise oder wertmäßig
- > möglichst einfach und nachvollziehbar

- ... aus Angebot
- ... aus Auftragsverfassung
- ... aus Auftrag
- ... aus Packzettel
- ... aus Lieferschein
- ... in Gutschrift/Rechnungskorrektur
- ... in Wertgutschrift/Rechnungskorrektur
- ... in RMA Eingang
- Autoübernahme
- Prüfen

Belegübernahme

- > in/aus andere/n Belege/n

Gutschriften und Rechnungskorrekturen

- ✓ Übernahme aus Vorgängerbelegen
- ✓ Eingabe von Gutschriften in beliebiger Länge
- ✓ Übernahme einer Adresse aus der Adressverwaltung in alle Belege
- ✓ Artikelauswahl über alle verfügbaren Felder des Artikelstamms
- ✓ Serienübernahmen bei der Artikelauswahl mit sofortiger Buchung des Lagerbestandes
- ✓ Übernahme der in den Adressstammdaten zugewiesenen Währung, Zahlungs- und Versandbedingungen, Änderung belegspezifisch möglich
- ✓ Ändern der Kopfdaten jedes Beleges
- ✓ Suche der Belege über alle Datenbankfelder der Belegdatenbank
- ✓ Anzeigen aller Gutschriften eines Kunden
- ✓ Funktionsumfang identisch mit Auftragsbearbeitung
- ✓ Wertgutschriften
- ✓ Lagerbewegende Gutschriften

Verkaufstatistik Gesamtsätze

Jahr von: Jahr bis: Statistik einsehen Statistik drucken

| 10 | Jahr | AdressNr. | SuchName | Artikel-Nr. | Bezeichnung | Groesse | Summe | Januar | Februar | März | April | Mai | Juni | Juli | August | September | Oktober | November | Dezember |
|----|------|-----------|------------------|-------------|------------------------------|--------------------|--------|--------|---------|-------|-------|-------|-------|-------|--------|-----------|---------|----------|----------|
| Σ | 2020 | 10001 | | | | | 16.713 | 170 | 595 | 5.801 | 0 | 2.495 | 2.090 | 5.433 | 0 | 129 | 0 | 0 | 0 |
| | 2020 | 10001 | MÜLLER GMBH &... | 60070 | Benzin-Schmutzwasserpumpe... | 560 x 436 x 397... | 5.790 | | | 5.790 | | | | | | | | | |
| | 2020 | 10001 | MÜLLER GMBH &... | 79005 | Benzin-Schmutzwasserpumpe... | 672 x 484 x 610... | 3.160 | | | | | | | 3.160 | | | | | |
| | 2020 | 10001 | MÜLLER GMBH &... | 60195 | Benzin-Schmutzwasserpumpe... | 672 x 484 x 610... | 2.495 | | | | | 2.495 | | | | | | | |
| | 2020 | 10001 | MÜLLER GMBH &... | 60050 | Benzin-Klarwasserpumpe... | 470 x 344 x 414... | 2.084 | | | | | | 2.084 | | | | | | |
| | 2020 | 10001 | MÜLLER GMBH &... | 60060 | Benzin-Schmutzwasserpumpe... | 470 x 344 x 414... | 1.951 | | | | | | | 1.951 | | | | | |
| | 2020 | 10001 | MÜLLER GMBH &... | 45556 | Zange flach-spitz | 20 cm | 231 | 48 | 30 | | | | | | 153 | | | | |
| | 2020 | 10001 | MÜLLER GMBH &... | 45550 | Seitenschneider flach-spitz | 16 cm | 218 | 38 | 71 | | | | | | 109 | | | | |
| | 2020 | 10001 | MÜLLER GMBH &... | 55022 | Aquaapal Trinkwasserschlauch | Innen-Ø x Wa... | 125 | | | 125 | | | | | | | | | |
| | 2020 | 10001 | MÜLLER GMBH &... | 45559 | Zange flach-rund | 20 cm | 106 | 39 | 45 | 22 | | | | | | | | | |
| | 2020 | 10001 | MÜLLER GMBH &... | 45551 | Endschneider flach-spitz | 24 cm | 100 | | 62 | | | | | 38 | | | | | |

Für die grafische Darstellung
 > können die gewünschten Tabellenspalten markiert werden

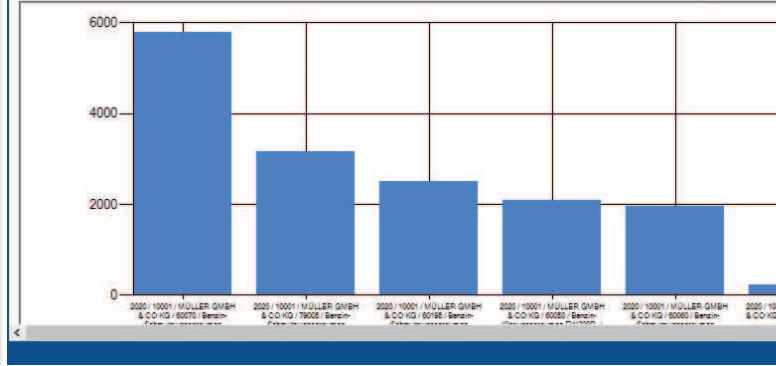

Belegverfolgung X Auftrag - AB2010715 vom 08.09.2... X Belegverfolgung X VK Servicebeleg - AS2010001 vo... X Gutschrift/Wertgutschrift wählen X Gutschrift - AG2010027 vom 05.0... X Statistik Verkauf X Verkaufstatistik Adressumsätze

Jahr von: Jahr bis: Adr.-Nr. von: Adr.-Nr. bis: Statistik einsehen Statistik drucken

| 10 | Jahr | Adress-Nr. | Suchname | Summe | Januar | Februar | März | April | Mai | Juni | Juli | August | September | Oktober | November | Dezember |
|----|------|------------|---------------------|--------|--------|---------|--------|-------|-------|-------|--------|--------|-----------|---------|----------|----------|
| Σ | 2020 | | | 81.452 | 10.177 | 9.939 | 10.205 | 4.479 | 9.721 | 8.655 | 12.410 | 11.490 | 4.375 | 0 | 0 | 0 |
| | 2020 | 10001 | MÜLLER GMBH & CO KG | 16.713 | 170 | 595 | 5.801 | | 2.495 | 2.090 | 5.433 | | 129 | | | |
| | 2020 | 10004 | BANKEINZUG AG | 9.048 | | 317 | | 376 | | 330 | 3.950 | 125 | 3.950 | | | |
| | 2020 | 10002 | MÜLLER OHG | 5.493 | | | | 2.998 | | 2.495 | | | | | | |
| | 2020 | 10017 | RABATT GMBH | 5.217 | | | | 4.142 | | | | 1.075 | | | | |
| | 2020 | 10021 | MAHLER GMBH | 4.417 | | | | 119 | | 287 | | | 248 | 3.763 | | |
| | 2020 | 10016 | SCHNEIDER GMBH | 3.850 | 3.850 | | | | | | | | | | | |
| | 2020 | 10019 | VALUTA KG | 3.678 | | | | 862 | | | | | 465 | 2.352 | | |
| | 2020 | 10022 | MONATSABRECHNUNG | 3.558 | 3.208 | | | | | | | 350 | | | | |
| | 2020 | 10003 | NEUHAUS KG | 3.220 | | | 217 | | | | 3.003 | | | | | |
| | 2020 | 10014 | AHLERS GMBH | 3.153 | | | | 18 | | | 36 | | 3.099 | | | |

- Globale Statistiken**
- ✓ Unterteilung in Verkaufs-, Einkaufs- und Vertreterstatistik
 - ✓ Statistiken zu Umsatz, Absatz und Rohertrag
 - ✓ Gruppierung nach PLZ, Warengruppen oder Medium
 - ✓ Unterteilung nach Adressgruppen oder Adressen möglich oder gesamt darstellbar
 - ✓ Innerhalb der jeweiligen Statistik nach allen Tabellenspalten selektierbar
 - ✓ Innerhalb der jeweiligen Statistik Sortierung nach allen Tabellenspalten möglich, um „Renner-/Penner-Listen“ zu erhalten
 - ✓ Integrierte Grafik bzw. Chartfunktion
 - ✓ Übergabe an Excel aus jeder Darstellung

Rechnung - AR2010849 vom 20.0... Belegverfolgung Auftrag - AB2010715 vom 08.09.2... Belegverfolgung VK Servicebeleg - AS2010001 vo... Gutschrift/Wertgutschrift wählen Gutschrift - AG2010027 vom 05.0... Statistik Verkauf

Gesamt-Verkaufsstatistik
 Netto Anzahl Rohertrag
 Gesamt Gesamt Gesamt
 Adr.-Gr. Adr.-Gr. Adr.-Gr.
 Adressen Adressen Adressen
 Artikel Artikel Artikel

Medium-Adressen-Statistik
 Netto Anzahl Rohertrag
 Gesamt Gesamt Gesamt

Lieferquote Aufträge
 Quote

Medium-Belege-Statistik
 Netto Anzahl Rohertrag
 Gesamt Gesamt Gesamt

Hersteller-Statistik
 Netto Anzahl Rohertrag
 Gesamt Gesamt Gesamt

Warengruppen-Statistik
 Netto Anzahl Rohertrag
 Gesamt Gesamt Gesamt
 Adr.-Gr. Adr.-Gr. Adr.-Gr.
 Adressen Adressen Adressen

PLZ-Statistik
 Netto Anzahl Rohertrag
 Gesamt Gesamt Gesamt
 Adressen Adressen Adressen

DSD-Statistik
 Netto Anzahl
 Gesamt Gesamt

Zusammenhängende Darstellung
 > von Warengruppenumsatz, Absatz und Roherträgen, hier mit Vorjahreswerten und Abweichungen (prozentual und absolut)

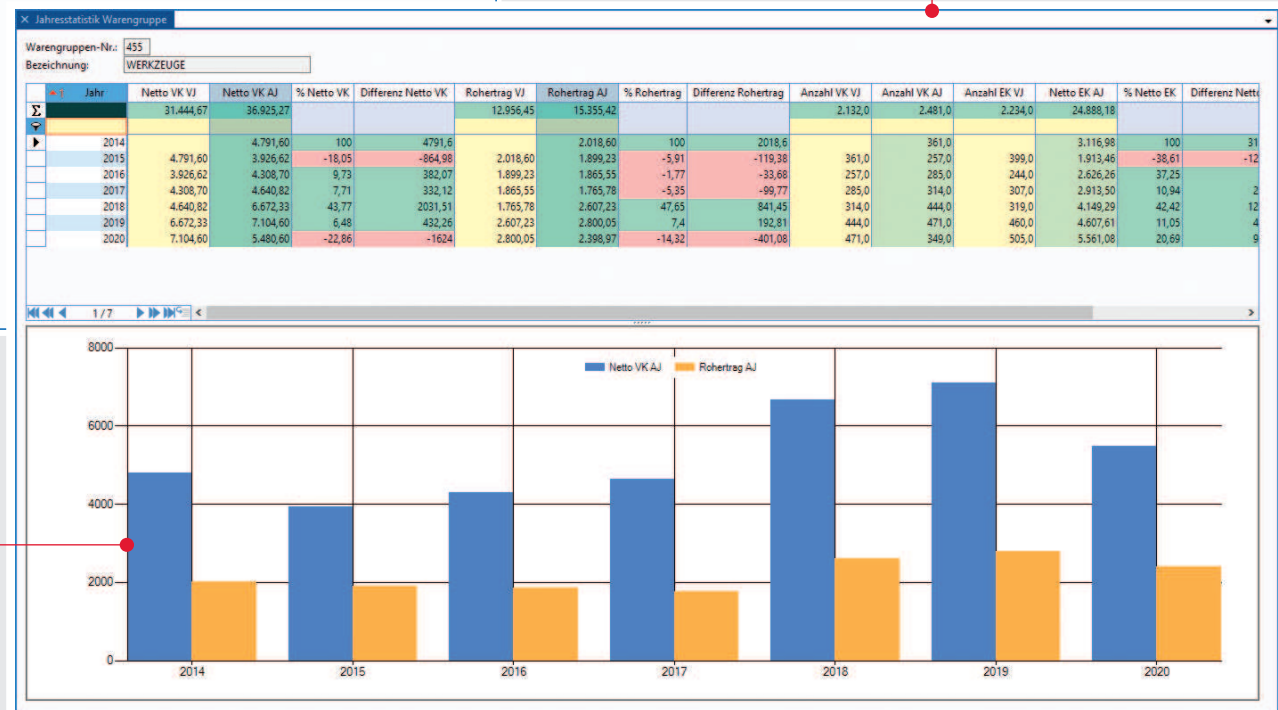

Farbige Darstellung
 für eine gezielte Warengruppe
 > Umsatz in Blau
 > Rohertrag in Orange

- Warengruppenstatistik**
- ✓ Betrachtung einer einzelnen Warengruppe
 - ✓ Jahresstatistik vermittelt die jährliche Entwicklung (Anzahl, Umsatz, Rohertrag) dieser Warengruppe
 - ✓ Unterteilung nach Jahren oder Monaten
 - ✓ Monatsstatistik vermittelt die Entwicklung innerhalb eines Jahres oder den Vergleich von Vorjahreswerten
 - ✓ Warengruppen-Einkaufsstatistik vermittelt die Warengruppenkäufe und deren Entwicklung

Lieferantenanfrage - EA2110154 ...

Belegkopf

Anfrage: EA2110154 Belegdatum: 24.07.2021 Interne Nummer: Abteilung: Motoren
 Adress-Nr.: 60002 Lieferdatum: 13.08.2021 Währungskürzel: EUR Sachb.: Robert Lüers
 Anrede: Preisdatum: Kursfaktor/-divisor: 1,0000 / 1,0000 Titel: aus Kundenanfrage
 Name1: Import Handelsgesellschaft EK netto: Ansprechp.:
 Name2: für Metallwaren mbH Ges.rabatt 1: % Bestellnr.:
 z. Hd.: Ges.rabatt 2: % Kommission:
 Straße: Kopenhagener Str. 135B EK netto Endsumme: Auftrag:
 Land/PLZ/Ort: D 11085 Berlin

Belegposition

| U | ND | Pos | Artikel-Nr. | Bestellnr. | Anz. VE | VE | Artikelbezeichnung | PE Netto | PE | EK netto | Rab. % | EK ges. | Lieferdatum | Anz. übernommen | Lagerort | Charge | Zu | |
|---|----|-----|-------------|------------|---------|-------|--|----------|-------|----------|--------|---------|-------------|-----------------|---------------|--------|----|--|
| | | | | | | | Wir bitten um ein aktuelles Angebot mit Angabe Ihrer Lieferzeit + Lieferbedingung: | | | | | | | | | | | |
| | | 001 | 45550 | I-45550-16 | 10,0 | Stück | Seitenschneider flach-spitz Länge 16 cm / Breite 4 mm Kopf poliert, Griffe kunststoffüberzogen | | Stück | | | | 13.08.2021 | | 01 Hauptlager | Suche | | |
| | | 002 | 45556 | I-45556-20 | 1,0 | Stück | Zange flach-spitz Länge 20 cm / Breite 4 mm Kopf poliert, Griffe kunststoffüberzogen | | Stück | | | | 13.08.2021 | | 01 Hauptlager | Suche | | |
| | | 003 | 45559 | I-ZFR-20 | 1,0 | Stück | Zange flach-rund Länge 22 cm / Breite 4 mm Kopf poliert, Griffe kunststoffüberzogen | | Stück | | | | 13.08.2021 | | 01 Hauptlager | Suche | | |
| | | 004 | 45560 | I-45560-25 | 1,0 | Stück | Profil-Prägezange flach KNIPEX 9042340 Profil-Verbundzange, 340 mm | | Stück | | | | 13.08.2021 | | 01 Hauptlager | Suche | | |

2 / 5

Belegfuß

Vergandb.: Frei Haus. Zahlungsart: Innerhalb 10 Tagen 2% Skonto, 30 Tage netto Archiv gesperrt gedruckt
 Versandart: Zahlungsart: Überweisung Storno übernommen gefaxt

Die Anfrage
 > an einen oder mehrere Lieferanten vor der Bestellung

Auch im Einkauf
 > stehen viele Belegtypen zur Verfügung

- Lieferantenanfragen
- Rahmen-Verträge EK / Einkaufs-Kontrakte
- Sammelbestellvorschläge
- Bestellungen
- Lieferavise
- Lieferantenmahnungen
- Qualitätssicherungen
- Eingangslieferscheine
- Eingangsrechnungen
- Lieferantengutschriften/Rechnungskorrekturen
- ProForma-Eingangsrechnungen/Service

Anfragen und Bestellungen

- ✓ Eingabe von Lieferantenanfragen und Lieferantenbestellungen in beliebiger Länge
- ✓ Anzeige des günstigsten Einkaufspreises (Lieferantenpreisvergleich)
- ✓ Zuordnung beliebig vieler Lieferanten pro Artikel mit der Möglichkeit, Einkaufspreise zu staffeln
- ✓ Auswahl sowie Übernahme eines Lieferanten
- ✓ Eingabe von Lieferzeiten/Lieferkonditionen sowie Bestellnummer und Bestelltext des jeweiligen Lieferanten
- ✓ Anzeigen des gesamten Lieferprogramms eines Lieferanten
- ✓ Festlegen des Hauptlieferanten
- ✓ Suchen nach allen Bestellungen eines Lieferanten, Belegnummern oder anderen Datenbankfeldern
- ✓ Anzeige der Einkaufshistorie
- ✓ Permanenter Bestellvorschlag über Ist-, Mindest-, Sollbestand, bereits bestellte und reservierte Mengen
- ✓ Kalenderwochenbezogene Liefererwartung mit Einzelnachweis

Bestellvorschlag vom: 20.09.2020 13:04:24
 Montagdatum von Aufträgen bis: 05.10.2020 Lieferdatum von Bestellungen 05.10.2020

Progn.Tagesbedarf * Solllager-Reichweite in Tagen = Bestellvorschlag strategisch
 Wenn (Wiederbeschaffungszeit + Sicherheitstage) * Progn. Tagesbedarf < Verfügbarkeit

| A | U | G | HL-Name1 | WG | Art.-Nr. | Bezeichnung | Größe | Matchcode | strateg. | operativ | BE Anzahl | Bestellwert | Bestand | Σ Abg. | Verfgb.1 | Σ Zug. | Verfgb.2 | SiTage | WBZ | PrognTB | SollReichweit | Mindest | Si | | |
|---|---|---|--------------|----|----------|-------------|-----------------------------------|--------------|--------------|----------|-----------|-------------|----------|--------|----------|--------|----------|--------|-----|---------|---------------|---------|------|----|----|
| | | | | | | | | | | | | 195,00 | | | | | | | | | | | | | |
| | | | Import... | | 455 | 45551 | Endschneider flach-spitz | 24 cm | WERKZEUG | 19 | 20 | 20 | 187,75 | 4 | 4 | | | 8 | 14 | 30 | 0,26 | 90 | 10 | | |
| | | | Import... | | 455 | 45556 | Zange flach-spitz | 20 cm | WERKZEUG | 14 | 20 | 20 | 195,00 | 9 | 9 | | | 8 | 14 | 30 | 0,26 | 90 | 10 | | |
| | | | Import... | | 455 | 45559 | Zange flach-rund | 20 cm | WERKZEUG | 11 | 20 | 20 | 185,50 | 4 | 8 | -4 | | | -4 | 14 | 30 | 0,17 | 90 | 10 | |
| | | | Lieferman... | | 510 | 51010 | Sechskantmuttern verzinkt | M 2,0 SW 4,0 | MUTTERN | 12 | 12 | 12 | 22,86 | 12 | 35 | -19 | 19 | | -4 | 14 | 30 | 0,24 | 90 | 10 | |
| | | | Lieferman... | | 510 | 51011 | Sechskantmuttern verzinkt | M 2,0 SW 5,0 | MUTTERN | 14 | 14 | 14 | 31,59 | 25 | 35 | -6 | 4 | | -6 | 14 | 30 | 0,31 | 90 | 10 | |
| | | | Lieferman... | | 510 | 51012 | Sechskantmuttern verzinkt | M 3,0 SW 5,5 | MUTTERN | 22 | 22 | 22 | 49,74 | 3 | 5 | -2 | | | -2 | 14 | 30 | 0,04 | 90 | 10 | |
| | | | Lieferman... | | 510 | 51014 | Sechskantmuttern verzinkt | M 3,0 SW 8,0 | MUTTERN | 12 | 12 | 12 | 42,65 | 15 | 7 | 8 | | | 8 | 14 | 30 | 0,17 | 90 | 10 | |
| | | | Import... | | 511 | 51141 | Sicherungsringe aus Federstahl | 3 mm | RINGE | 35 | | 35 | 18,70 | 17 | 11 | 6 | | | 6 | 14 | 30 | 0,58 | 90 | 5 | |
| | | | Import... | | 511 | 51142 | Sicherungsringe aus Federstahl | 4 mm | RINGE | 17 | | 17 | 9,57 | 9 | 6 | 3 | | | 3 | 14 | 30 | 0,15 | 90 | 10 | |
| | | | Import... | | 511 | 51143 | Sicherungsringe aus Federstahl | 5 mm | RINGE | 49 | | 49 | 34,19 | 19 | 1 | 18 | | | 18 | 14 | 30 | 0,75 | 90 | 5 | |
| | | | Import... | | 511 | 51144 | Sicherungsringe aus Federstahl | 6 mm | RINGE | 17 | | 17 | 11,59 | 23 | 20 | 3 | | | 3 | 14 | 30 | 0,07 | 90 | 10 | |
| | | | Import... | | 511 | 51145 | Sicherungsringe aus Federstahl | 7 mm | RINGE | 19 | | 19 | 12,83 | 12 | 11 | 1 | | | 1 | 14 | 30 | 0,19 | 90 | 10 | |
| | | | Import... | | 511 | 51146 | Sicherungsringe aus Federstahl | 8 mm | RINGE | 17 | | 17 | 11,29 | 13 | 10 | 3 | | | 3 | 30 | 10 | 0,19 | 120 | 10 | |
| | | | Import... | | 511 | 51148 | Sicherungsringe aus Federstahl | 10mm | RINGE | 59 | | 25 | 59 | 37,76 | 5 | -5 | | | -5 | 14 | 30 | 0,66 | 90 | 5 | |
| | | | Lieferman... | | 514 | 51413 | Inbusschrauben mit Innensechskant | M3x16 | SCHRAUBEN | 12 | | 12 | 12,96 | 9 | 1 | 8 | | | 8 | 14 | 30 | | 90 | 10 | |
| | | | Heinrich... | | 515 | 51560 | Inbusschlüssel-Kasten | | SCHLÜSSEL... | 20 | | 20 | 1.500,00 | | | | | | | 30 | 10 | | 60 | 5 | |
| | | | Import... | | 515 | 51561 | Inbusschlüssel stahl | SW 1,5 mm | SCHLÜSSEL | 2 | | 2 | 0,83 | 2 | 8 | | | | 4 | 14 | 30 | 0,15 | 90 | 2 | |
| | | | Import... | | 515 | 51562 | Inbusschlüssel stahl | SW 2,0 mm | SCHLÜSSEL | 11 | | 11 | 6,18 | 9 | 4 | 7 | 4 | | | 7 | 14 | 30 | 0,17 | 90 | 10 |
| | | | Import... | | 515 | 51562 | Inbusschlüssel stahl | SW 2,0 mm | SCHLÜSSEL | 2 | | 2 | 1,12 | 2 | 4 | | | | 4 | 14 | 30 | 0,17 | 90 | 2 | |
| | | | Import... | | 515 | 51563 | Inbusschlüssel stahl | SW 2,5 mm | SCHLÜSSEL | 13 | | 13 | 6,71 | 7 | 4 | 5 | | | | | | | | | |
| | | | Import... | | 515 | 51563 | Inbusschlüssel stahl | SW 2,5 mm | SCHLÜSSEL | 2 | | 2 | 1,03 | 2 | 4 | | | | | | | | | | |

Prognose: Ø Verbrauch 0,26 /Tag 7,7 /Mon. Prognostizierter Tagesbedarf 0,26

Absatz (Σ Verkäufe + Σ Produktionsabgänge): Ø 12Mon.: 7,0; Ø 3 Mon.: 7,7; Σ 12Mon.: 84; Σ 3 Mon.: 23

Tabellarische Darstellung
 > aller Artikel, die einen Bedarf haben, operativ oder aus strategischen Gründen

| B | Anz. VE | Artikel-Nr. | Bezeichnung | Anz. VE | VE | BEsProVE | Anz.BE zu Bestellen | Jetzt Übernehmen | bereits bestellt | Lager Bestand |
|---|---------|-------------|--|---------|-------|----------|---------------------|------------------|------------------|---------------|
| | 4,0 | 51140 | Sicherungsringe aus Federstahl für Bohrungen, DIN 472, für 105 mm... | 4,0 | Stück | 1,0 | 2,00 | 2,0 | | |
| | 4,0 | 1000115056 | Helfende Hand mit Lupe D.65mm m.2 Krokodilklemmen,... | 4,0 | Stück | 1,0 | 1,00 | | | 21,0 |
| | 2,0 | 1000115172 | Schutzgasschweißdraht G4S1 (SG 3)... | 2,0 | Stück | 1,0 | 2,00 | 2,0 | | |
| | 1,0 | 1000115170 | Schutzgasschweißdraht G4S1 (SG 3)... | 1,0 | Stück | 1,0 | 1,00 | 1,0 | | |
| | 1,0 | 45551 | Endschneider flach-spitz Länge 24 cm / Breite 5 mm... | 1,0 | Stück | 1,0 | 1,00 | | | 4,0 |
| | 2,0 | 79005 | Benzin-Schmutzwasserpumpe EW320TR / Umbau... | 2,0 | Stück | 1,0 | 1,00 | | | 11,0 |
| | 7,0 | 51414 | Inbusschrauben mit Innensechskant Zylinderkopfschrauben hochfest,... | 7,0 | Stück | 1,0 | 1,00 | | | 10,0 |
| | 20,0 | 51415 | Inbusschrauben mit Innensechskant Zylinderkopfschrauben hochfest,... | 20,0 | Stück | 1,0 | 1,00 | | | 29,0 |

| Adressnummer | SuchName | Bestellnummer | VEAnzahl | VEText | VKNetto | Rabatt | EKNNetto | Einheit | BEsProVE | BEAnzahlZuBest | WaehrungsKuer | NettoPreis |
|--------------|-------------|---------------|----------|--------|---------|--------|----------|---------|----------|----------------|---------------|------------|
| 60002 | IMPORT GMBH | I-51142 | 2,0 | Stück | 0,50 | 27,0 | 0,37 | Stück | 1,0 | 2,00 | EUR | |

Übergabe aller Positionen
 > nach Lieferanten getrennt

Bestellvorschläge **Auftragsbezogener Bedarf im Einkauf**

- ✓ Allgemeine Sammelbestellvorschläge
- ✓ Selektierung durch Artikelnummer, Warengruppe, Lieferant oder andere Datenbankfelder des Artikelstamms

- ✓ Berücksichtigung von vorhandenen Lagerverfügbarkeiten, bereits laufenden Bestellungen usw.
- ✓ Berücksichtigung von Saison- und Trendfaktoren

- ✓ Übernahme von Positionen und Teilpositionen eines Auftrages in den auftragsbezogenen Bestellvorschlag
- ✓ Zusammenfassung von unterschiedlichen Auftragspositionen in Lieferantenbestellungen

- ✓ Kundenauftragsbezogene Bestellungen (mit Nachweis)
- ✓ Kundenauftragsbezogener Einkaufsbedarf
- ✓ Festreservierungsmöglichkeit

Bestellung - EB2010391 vom 28.08.2020

Belegkopf

Bestell.-Nr.: EB2010391 Belegdatum: 28.08.2020
 Adresse: 60001 Lieferdatum: 13.10.2020
 Name: MultiPlex Handelsgesellschaft
 Name2: für Metallwaren mbH
 z. Hd.:
 Straße: Leipnitzplatz 8
 Land/PLZ/Ort: D 33330 Gütersloh

Interne Nummer:
 Währungsgürtel: EUR
 Kursfaktor/-divisor: 1,0000 1,0000
 EK netto: 962,55
 Ges.rabatt 1: %
 Ges.rabatt 2: %
 EK netto Endsumme: 962,55
 EK brutto Endsumme: 1.145,43

Abteilung: Motoren
 Sachb.: Robert Lüers
 Titel:
 Ansprech.:
 Bestellnr.:
 Kommission:
 Ihr Auftrag:
 LieF. Nr.: 25400

Belegpositionen

| U | LB | ND | QS | Position | Artikel-Nr. | Bestellnr. | Anz. VE | VE | Rückstand | Artikelbezeichnung | PE Netto | PE | EK netto | Rab. % | EK ges. | EK netto netto | Lieferdatum | Lagerort |
|---|----|----|----|----------|---------------|---------------|---------|-------|-----------|---|----------|-------|----------|--------|---------|----------------|-------------|---------------|
| | | | | 001 | 6320050508... | 2320050508025 | 1,0 | Stück | 1,0 | VHM-Gewindefräser M5 spiralisiert 30° für Innengewinde M5 ohne Senkstufe, ... | 159,00 | Stück | 159,00 | 30,0 | 111,30 | 111,30 | 13.10.2020 | 01 Hauptlager |
| | | | | 002 | 6320050610... | 2320050610025 | 5,0 | Stück | 5,0 | VHM-Gewindefräser M6 spiralisiert 30° für Innengewinde M6 ohne Senkstufe, ... | 164,00 | Stück | 164,00 | 30,0 | 574,00 | 114,80 | 13.10.2020 | 01 Hauptlager |
| | | | | 005 | 691790C0080 | 691790C0080 | 10,0 | Stück | 10,0 | VHM-Carbonfräser, HSC - POLIERT Bohrungsdurchmesser D1 8 mm Aufnahmedurchmesser D2 10 mm ... | 8,00 | Stück | 8,00 | 45,0 | 44,00 | 4,40 | 13.10.2020 | 01 Hauptlager |
| | | | | 003 | 691790C0080 | 691790C0080 | 5,0 | Stück | 5,0 | VHM-Carbonfräser, HSC - POLIERT Bohrungsdurchmesser D1 8 mm Aufnahmedurchmesser D2 10 mm ... | 8,00 | Stück | 8,00 | 45,0 | 22,00 | 4,40 | 15.12.2020 | 01 Hauptlager |
| | | | | 004 | 711601010 | 691790C00300 | 5,0 | Stück | 5,0 | HM- bestückte Kreissägeblätter Formatielen Fertigschnitt Hohlzahn Durchmesser 250 mm, Schnittbreite 3,2 mm... | 65,00 | Stück | 65,00 | | | | | |

Belegfuß
 Vergandb.: Frei Haus.
 Versandart: Zahlungsart: Innerhalb 10 Tagen 2% Skonto, 30 Tage netto
 Zahlungsart: Überweisung

i Bestellerfassung
 > mit übersichtlicher Positionsdarstellung

i Liefererinnerung
 > vorausschauend oder > mahnend

Lieferantenmahnung wählen

Belegkopf

Beleg-Nr.: MA2020002 Belegdatum: 20.09.2020
 Adresse: 60002 Lieferdatum: 11.09.2020
 Name: Import Handelsgesellschaft
 Name2: für Metallwaren mbH
 z. Hd.:
 Straße: Kopenhagener Str. 135B
 Land/PLZ/Ort: D 11085 Berlin

Mahnstufe: 1
 Währungsgürtel: EUR
 Kursfaktor/-divisor: 1,0000 1,0000
 EK netto: 211,24
 Ges.rabatt 1: %
 Ges.rabatt 2: %
 EK netto Endsumme: 211,24
 EK brutto Endsumme: 251,38

Abteilung: Motoren
 Sachb.: Robert Lüers
 Titel:
 Ansprech.:
 Bestellnr.:
 Kommission:
 Ihr Auftrag:
 Ihre

Belegposition

| U | ND | Position | Artikel-Nr. | Bestellnr. | Anz. VE | VE | Artikelbezeichnung | Lieferdatum | PE Nettopreis | PE | Rabatt % | EK ges. | Kostenstelle | Kostenträger | Anz. übernomm |
|---|----|----------|-------------|--------------|---------|-------|--|-------------|---------------|-------|----------|---------|--------------|--------------|---------------|
| | | 001 | 45556 | I-45556-20 | 8,0 | Stück | Aus Bestellung EB2010388 vom 28.08.2020: Zange flach-spitz Länge 20 cm / Breite 4 mm Kopf poliert, Griffe kunststoffüberzogen | 11.09.2020 | 13,00 | Stück | 25,0 | 78,00 | | | |
| | | 002 | 51561 | I-51561-15MM | 4,0 | Stück | Inbusschlüssel stahl schwarz, Schlüsselweite 1,5mm | 11.09.2020 | 0,55 | Stück | 25,0 | 1,66 | | | |
| | | 003 | 51562 | I-51561-15MM | 4,0 | Stück | Inbusschlüssel stahl schwarz, Schlüsselweite 2,0mm | 11.09.2020 | 0,75 | Stück | 25,0 | 2,26 | | | |
| | | 004 | 51563 | I-51561-25MM | 5,0 | Stück | Inbusschlüssel stahl schwarz, Schlüsselweite 2,5mm | 11.09.2020 | 0,80 | Stück | 28,0 | 2,88 | | | |
| | | 005 | 51564 | I-51561-30MM | 5,0 | Stück | Inbusschlüssel stahl schwarz, Schlüsselweite 3,0mm | 11.09.2020 | 1,15 | Stück | 25,0 | 4,31 | | | |
| | | 006 | 51595 | I-51561-40MM | 3,0 | Stück | Inbusschlüssel stahl schwarz, Schlüsselweite 4,0mm | 11.09.2020 | 1,70 | Stück | 25,0 | 3,83 | | | |
| | | 001 | 45550 | I-45550-16 | 12,0 | Stück | Aus Bestellung EB2010392 vom 02.08.2020: Seitenschneider flach-spitz Länge 16 cm / Breite 4 mm Kopf poliert, Griffe kunststoffüberzogen | 01.10.2020 | 13,95 | Stück | 35,0 | 108,81 | | | |
| | | 002 | 51140 | I-51142 | 26,0 | Stück | Sicherungsringe aus Federstahl für Bohrungen, DIN 472, 2 für mm, Höhe 4 bis -0,1 mm, Außendurchmesser 15 von -0,54 bis +1,3 mm, Öse 3,5 mm, Regelauführung (i), Werkstoff: Federstahl, i für Innen | 01.10.2020 | 0,50 | Stück | 27,0 | 9,49 | | | |

Belegfuß
 Vergandb.: Frei Haus.
 Versandart: Zahlungsart: Innerhalb 10 Tagen 2% Skonto, 30 Tage netto
 Zahlungsart: Überweisung

- Bestellüberwachung und Lieferantenmahnungen**
- ✓ Terminliche Überwachung der Bestellungen
 - ✓ Liefererinnerung von rückständigen Bestellpositionen
 - ✓ Vorausschauende Erinnerung
 - ✓ Zusammenfassung offener Bestellpositionen zu einer Lieferantenmahnung
 - ✓ Manuelle Erfassung und Einzelübernahme aus Bestellungen möglich
- Lieferavis**
- ✓ Automatisches Archivieren von Lieferantenmahnungen, sobald der Wareneingang gebucht wurde.
 - ✓ Sofortiger Versand per Fax, E-Mail oder Ausdruck möglich
 - ✓ Verschifft/Schwimmende Bestände verwalten
 - ✓ Eingabe von zu erwartenden Lieferterminen
 - ✓ Erfassung von Wunschterminen
 - ✓ Reservierung des schwimmenden Bestandes durch Aufträge
 - ✓ Hinterlegung von Lieferinformationen (z. B. Schiffsname, Containernummer)

Lieferavis - EF2010019 vom 17.08.2020

Belegkopf

Beleg-Nr.: EF2010019 Belegdatum: 17.08.2020
 Adress-Nr.: 85001 Lieferdatum: 23.08.2020
 Anrede: Preisdatum: Interner Nummer: USD
 Name1: MAKITA USA EK netto: 17.102,99
 Name2: DELIVERY & SERVICES Ltd Ges.rabatt 1: %
 z. Hd.: Ges.rabatt 2: %
 Straße: P.O.Box 5215214 - 5 EK netto Endsumme: 17.102,99
 Land/PLZ/Ort: USA CA 9063 14930 Northam St., La Mirada EK brutto Endsumme: 17.102,99

Abteilung: Motoren Sachbj.: Robert Lüers
 Titel: Projekt Nummer: Suche
 Ansprechp.: Bestelnr.: Proj Budget:
 Kommission: Ihr Auftrag: Budget Verbrauch:
 Lief. Nr.: 125408 Budget Offen:

Belegposition

| U | ND | LB | QS | Position | Artikel-Nr. | Bestellnr. | Anz. VE | VE | Rückstand | Artikelbezeichnung | PE Netto | PE | EK netto | Rabatt % | EK ges. | Lieferdatum | Anz. übernommen | Lager |
|---|----|----|----|----------|-------------|------------|---------|-------|-----------|---|----------|-------|----------|----------|-----------|-------------|-----------------|----------|
| | | | | | 60050 | EW220R | 1,0 | Stück | | Makita EW 220 R Self-priming, Centrifugal pump with 3,3 kw power Air - Cooled, 4 - cycle, OHC, Gasoline Engine Maximum Delivery Volume 600 l/min. Dimension 470 x 344 x 414 | 2.050,00 | Stück | 2.050,00 | 30,0 | 1.435,00 | 23.08.2020 | 1,0 | 01 Haupt |
| | | | | | 60070 | EW220TR | 5,0 | Stück | | Makita EW 220 STR Self-priming, Centrifugal pump with 3,3 kw power Air - Cooled, 4 - cycle, OHC, Gasoline Engine Maximum Delivery Volume 700 l/min. Dimension 470 x 344 x 414 mm | 2.725,00 | Stück | 2.725,00 | 24,0 | 10.355,00 | 04.08.2020 | 5,0 | 01 Haupt |
| | | | | | 60195 | EW320TR | 3,0 | Stück | | Makita EW 320 TR Self-priming, Centrifugal pump with 3,3 kw power Air - Cooled, 4 - cycle, OHC, Gasoline Engine Maximum Delivery Volume 1300 l/min. Dimension 470 x 344 x 414 mm | 2.300,00 | Stück | 2.300,00 | 23,0 | 5.312,99 | 04.08.2020 | 3,0 | 01 Haupt |

i Lieferavis
 Übersicht der avisierten Ware, die z. B. auf dem Schiff unterwegs ist

i Wareneingangsbuchung
 Mengenmäßige Zubuchung von Artikeln in den Warenbestand

Eingangslieferschein - EL2010046 vom 17.08.2020

Belegkopf

Eingangsl. Nr.: EL2010046 Belegdatum: 17.08.2020
 Adress-Nr.: 85001 Lieferdatum: 17.08.2020
 Anrede: Preisdatum: Interner Nummer: USD
 Name1: MAKITA USA EK netto: 17.102,99
 Name2: DELIVERY & SERVICES Ltd Ges.rabatt 1: %
 z. Hd.: Ges.rabatt 2: %
 Straße: P.O.Box 5215214 - 5 EK netto Endsumme: 17.102,99
 Land/PLZ/Ort: USA CA 9063 14930 Northam St., La Mirada EK brutto Endsumme: 17.102,99

Abteilung: Motoren Sachbj.: Robert Lüers
 Titel: Buchungsdatum + 2
 Ansprechp.: Bestelnr.: Proj Budget:
 Kommission: Ihr Auftrag: Budget Verbrauch:
 Lief. Nr.: 125408 Budget Offen:

Belegposition

| U | ND | PG | Pos | Artikel-Nr. | Bestellnr. | Anz. VE | NochZuVerteil | VE | Rückstand | Artikelbezeichnung |
|---|----|----|-----|-------------|------------|---------|---------------|-------|-----------|---|
| | | | | 60050 | EW220R | 1,0 | | Stück | | Makita EW 220 R Self-priming, Centrifugal pump with 3,3 kw power Air - Cooled, 4 - cycle, OHC, Gasoline Engine Maximum Delivery Volume 600 l/min. Dimension 470 x 344 x 414 |
| | | | | 60070 | EW220TR | 5,0 | | Stück | | Makita EW 220 STR Self-priming, Centrifugal pump with 3,3 kw power Air - Cooled, 4 - cycle, OHC, Gasoline Engine Maximum Delivery Volume 700 l/min. Dimension 470 x 344 x 414 mm |
| | | | | 60195 | EW320TR | 3,0 | | Stück | | Makita EW 320 TR Self-priming, Centrifugal pump with 3,3 kw power Air - Cooled, 4 - cycle, OHC, Gasoline Engine Maximum Delivery Volume 1300 l/min. Dimension 470 x 344 x 414 mm |

Übersicht

| LagerOrt | Lagerplatz | Breite | Hohe | Lagerplatztyp | Kom. | max. Gew. |
|---------------|------------|--------|-------|--------------------|-------------------------------------|-----------|
| 01 Hauptlager | 01-06-01 | | | Kommissionierbox | <input checked="" type="checkbox"/> | |
| 01 Hauptlager | 01-06-02 | | | Kommissionierbox | <input checked="" type="checkbox"/> | |
| 01 Hauptlager | 01-07-01 | | | Kommissionierbox | <input checked="" type="checkbox"/> | |
| 01 Hauptlager | 01-07-02 | | | Kommissionierbox | <input checked="" type="checkbox"/> | |
| 01 Hauptlager | 02-01 | 5.000 | 4.000 | Puffer | <input type="checkbox"/> | |
| 01 Hauptlager | 03-01 | 1.200 | 800 | Palettenstellplatz | <input type="checkbox"/> | 125.000 |
| 01 Hauptlager | 03-02 | 1.200 | 800 | Palettenstellplatz | <input type="checkbox"/> | 125.000 |
| 01 Hauptlager | 03-03 | 1.200 | 800 | Palettenstellplatz | <input type="checkbox"/> | 125.000 |
| 01 Hauptlager | 03-04 | 1.200 | 800 | Palettenstellplatz | <input type="checkbox"/> | 999.000 |
| 01 Hauptlager | 03-05 | 1.200 | 800 | Palettenstellplatz | <input type="checkbox"/> | 999.000 |
| 01 Hauptlager | 03-06 | 1.200 | 800 | Palettenstellplatz | <input type="checkbox"/> | 999.000 |

Lagerplatzbestände

| LagerOrt | Charge | Lagerplatz | Bestand |
|---------------|--------|------------|---------|
| 01 Hauptlager | 03-05 | | 3,0 |

- | | | | | |
|---|--|--|--|--|
| <p>Eingangslieferscheine</p> <ul style="list-style-type: none"> ✓ Buchung von Wareneinzügen ✓ Angabe eines abweichenden Lagerbuchungsdatums ✓ Erfassung von Chargen ✓ Etikettendruck | <p>Eingangsrechnungen</p> <ul style="list-style-type: none"> ✓ Berechnung von Artikelinstandspreisen (Einkaufspreis zuzüglich Bezugskosten; Berücksichtigung von Fremdwährungen) ✓ Übernahme von Bestellungen | <p>oder Eingangslieferschein (gesamt oder Teilpositionen) zu Eingangsrechnungen</p> <ul style="list-style-type: none"> ✓ Übernahme des Wareneingangs in die Kreditorenliste | <p>Lieferantengutschriften</p> <ul style="list-style-type: none"> ✓ Protokoll jedes Wareneingangs ✓ Eingangsrechnungskontrolle, mengen- und wertmäßig ✓ Neuerfassung eines Wareneingangs ohne vorherige Bestellerfassung | <ul style="list-style-type: none"> ✓ Übernahme aus Lieferanten-Eingangsrechnungen ✓ Ausdruck von Formularen ✓ Lieferantengutschrift auch als Wertgutschrift buchbar |
|---|--|--|--|--|

Rechnungen nach Mahnstufe

Adressnr. / Lieferantennr. / Firma / Anschrift / Branche / Homepage / Telefon

10021 / KUNDEN NATIONAL / Gustav Mahler GmbH / In der Gasse 4 / Grosshandel

10 / GroBhandel für Kfz-Artikel / 71721 / Reutlingen / 07152/633-0

Fälligkeitsdatum: 10.09.2020

Anzeige: mahnen mit Mahnstufe 1 mahnen mit Mahnstufe 2 mahnen mit Mahnstufe 3 Mahnung 3 erhalten und noch offen

| Archiv | Bezahlt | mahnbar | nicht mahne | Abt | Belegnummer | Adress-Nr. | Name1 | Brutto ges. | Offen (SW) | Belegdatum | Zahlbar | MT1 | MT2 | MT3 | Gemahnt1 | Gemahnt2 | Gemahnt3 | Storno |
|--------|---------|-------------------------------------|--------------------------|---------|-------------|------------|----------------|-------------|------------|------------|------------|-----|-----|-----|------------|----------|----------|--------|
| | | | | | | | | 2.253,02 | 2.253,02 | | | | | | | | | |
| | | <input checked="" type="checkbox"/> | <input type="checkbox"/> | Motoren | AR2010825 | 10017 | Friedrich... | 1.279,26 | 1.279,26 | 06.07.2020 | 20.07.2020 | 8 | 8 | 16 | 31.08.2020 | | | |
| | | <input checked="" type="checkbox"/> | <input type="checkbox"/> | Motoren | AR2010826 | 10020 | Ulrich... | 177,76 | 177,76 | 10.07.2020 | 24.07.2020 | 8 | 8 | 16 | 31.08.2020 | | | |
| | | <input checked="" type="checkbox"/> | <input type="checkbox"/> | Motoren | AR2010830 | 10018 | Dagmar... | 501,23 | 501,23 | 24.07.2020 | 07.08.2020 | 8 | 8 | 16 | 31.08.2020 | | | |
| | | <input checked="" type="checkbox"/> | <input type="checkbox"/> | Motoren | AR2010831 | 10021 | Gustav Mahl... | 294,76 | 294,76 | 25.07.2020 | 08.08.2020 | 8 | 8 | 16 | 31.08.2020 | | | |

Herrmann O. Müller
Maschinenhandel GmbH
Herrn Dietrich
Postfach 28709
28795 Bremen

Mahnung Erstellungsdatum : 10.09.2020 Seite 1

Kunden-Nr. : 10001 Zahlungen berücksichtigt bis : 10.09.2020

Sehr geehrter Herr Dietrich,

die nachfolgend aufgeführten Rechnungen sind laut unserer Buchhaltung immer noch offen:

| Mahnstufe | Belegnummer | Datum | Fällig am | Betrag / EUR | Offen / EUR | Zinsen |
|------------------------------|-------------|------------|------------|-------------------|-----------------|--------------------------|
| 3. Mahnung Mahngebühr | | | | | | 5,00 |
| 3. Mahnung | AR2010807 | 16.05.2020 | 30.05.2020 | 2.969,05 | 2.969,05 | 21,24 |
| 2. Mahnung Mahngebühr | | | | | | 3,75 |
| 2. Mahnung | AR2010823 | 01.07.2020 | 15.07.2020 | 4.837,65 | 4.837,65 | 11,49 |
| Summe Mahngebühr | | | | Summe Offen / EUR | Summe Zinsen | Summe Offen / EUR |
| | | | | 8,75 | 7.806,70 | 32,73 |
| | | | | | | 7.848,18 |

Bitte zahlen Sie die fälligen, offenen Posten, zuzüglich der Zinsen und Mahngebühr, innerhalb der nächsten 6 Tage, um uns und insbesondere Ihnen, weitere Unannehmlichkeiten und zusätzliche Kosten zu ersparen.

Sollte sich Ihre Zahlung mit dieser Mahnung überschritten haben, betrachten Sie dieses Schreiben bitte als gegenstandslos.

Mit freundlichen Grüßen

i Mahnungsvorschlag
> zum Selektieren

i Mahnungen
> nicht schön, aber manchmal notwendig

- | | |
|--|--|
| Debitoren | Kreditoren |
| <ul style="list-style-type: none"> ✓ Anzeigen offener und erledigter Posten (gesamt oder pro Kunde) ✓ Ansicht einer Mahnliste in den entsprechenden Mahnstufen ✓ Kreditlimitüberwachung | <ul style="list-style-type: none"> ✓ Mahnhistorie ✓ Eingabe der Zahlungen von Kunden oder Import aus der Finanzbuchhaltung (Modul) ✓ Anzeigen erledigter und nicht erledigter Wareneingangsbelege (Eingangsbuchungen) ✓ Anzeigen der Verbindlichkeiten gesamt oder pro Lieferant ✓ Eingabe der geleisteten Zahlungen an Lieferanten |

Wochenübersicht Termine RL | Adresse wählen | Rechnungen nach Mahnstufe | Mahnungen Suche

Adressnr. / Adressgruppe / Prio. / Stat. 10002 MÜLLER OHG
 10 KUNDEN NATIONAL

Firma Klaus Müller OHG
 Handelsgesellschaft

Anschrift In den krummen Stücken 105
 52155 Köln
 D Deutschland

Branche / Homepage / Telefon Grosshandel, Import
 0221/123456

Archiviert
 Lieferant
 Liefersperre
 Adressperre

| Bezahl | Mahnstufe | R_Adress-Nr. | R_Suchname | R_Name 1 | BelegNr. | Belegdatum | Valutadatum | Fällig / Ta | Gemahnt1 | Gemahnt2 | Gemahnt3 | Offen |
|--------|-----------|--------------|---------------|-----------------------|-----------|------------|-------------|-------------|------------|------------|------------|-----------|
| | 2 | 10002 | MÜLLER OHG | Klaus Müller OHG | AR2010793 | 14.04.2020 | 14.04.2020 | <=0 | | | | 20.632,15 |
| | 2 | 10018 | DOPPELDRUC... | Dagmar Doppeldruck | AR2010795 | 21.04.2020 | 21.04.2020 | -133 | 02.06.2020 | 24.07.2020 | 31.08.2020 | 402,22 |
| | 2 | 10002 | MÜLLER OHG | Klaus Müller OHG | AR2010799 | 29.04.2020 | 29.04.2020 | -128 | 02.06.2020 | 24.07.2020 | 31.08.2020 | 260,67 |
| | 2 | 10005 | HOTEC GMBH | Hotec Antriebstechnik | AR2010801 | 01.05.2020 | 01.05.2020 | -118 | 02.06.2020 | 24.07.2020 | 31.08.2020 | 3.118,99 |
| | 2 | 10010 | MEIER OHG | Klaus Meier OHG | AR2010802 | 05.05.2020 | 05.05.2020 | -118 | 02.06.2020 | 24.07.2020 | 31.08.2020 | 2.636,11 |
| | 2 | 50001 | UNITED... | United Creative Labs. | AR2010805 | 12.05.2020 | 12.05.2020 | -114 | 02.06.2020 | 24.07.2020 | 31.08.2020 | 268,94 |
| | 2 | 10015 | HUBERTUS AG | Gunther Hubertus AG | AR2010803 | 10.05.2020 | 10.05.2020 | -113 | 02.06.2020 | 24.07.2020 | 31.08.2020 | 112,24 |
| | 2 | 10011 | MAYER GMBH | Joachim Mayer GmbH | AR2010804 | 11.05.2020 | 11.05.2020 | -109 | 02.06.2020 | 24.07.2020 | 31.08.2020 | 2.853,67 |
| | 2 | 10006 | PETERSBERG | Hans Petersberg GmbH | AR2010806 | 15.05.2020 | 15.05.2020 | -108 | 02.06.2020 | 24.07.2020 | 31.08.2020 | 219,79 |
| | 2 | 10001 | MÜLLER GMB... | Hermann O. Müller | AR2010807 | 16.05.2020 | 16.05.2020 | -104 | 08.06.2020 | 24.07.2020 | 31.08.2020 | 1.974,21 |
| | 2 | 10013 | MÖLLER KG | Moller Handels-KG | AR2010810 | 02.06.2020 | 02.06.2020 | -103 | 08.06.2020 | 24.07.2020 | 31.08.2020 | 2.969,05 |
| | 2 | 10021 | MAHLER GMBH | Gustav Mahler GmbH | AR2010809 | 31.05.2020 | 31.05.2020 | -100 | 24.07.2020 | 31.08.2020 | | 83,08 |
| | 2 | 10023 | PLATECK GMBH | Hermann Plateck GmbH | AR2010812 | 08.06.2020 | 08.06.2020 | -88 | 24.07.2020 | 31.08.2020 | | 341,90 |
| | 2 | 10003 | NEUHAUS KG | Peter Neuhaus KG | AR2010813 | 09.06.2020 | 09.06.2020 | -86 | 24.07.2020 | 31.08.2020 | | 268,05 |
| | 2 | 10010 | MEIER OHG | Klaus Meier OHG | AR2010815 | 13.06.2020 | 13.06.2020 | -79 | 24.07.2020 | 31.08.2020 | | 112,75 |
| | 2 | 10009 | MEYER KG | Hans Meyer KG | AR2010816 | 13.06.2020 | 13.06.2020 | -75 | 24.07.2020 | 31.08.2020 | | 94,55 |
| | 2 | 10005 | HOTEC GMBH | Hotec Antriebstechnik | AR2010818 | 16.06.2020 | 16.06.2020 | -75 | 24.07.2020 | 31.08.2020 | | 8,51 |
| | 2 | 10014 | AHLERS GMBH | Ahlers GmbH | AR2010819 | 16.06.2020 | 16.06.2020 | -72 | 24.07.2020 | 31.08.2020 | | 25,23 |
| | 2 | 10001 | MÜLLER GMB... | Hermann O. Müller | AR2010823 | 01.07.2020 | 01.07.2020 | -72 | 24.07.2020 | 31.08.2020 | | 42,54 |
| | 2 | 10001 | MÜLLER GMB... | Hermann O. Müller | AR2010823 | 01.07.2020 | 01.07.2020 | -57 | 24.07.2020 | 31.08.2020 | | 4.837,65 |

Zahlungen berücksichtig

Mahnungen einsehen | Mahnungen nach Adresse | 1. Mahnung | 2. Mahnung | 3. Mahnung

Mahnungen drucken | Mahnungen nach Adresse | 1. Mahnung | 2. Mahnung | 3. Mahnung

i Erfassung von Zahlungseingängen

i Offene Posten Liste
 > mit Mahnstufe und Fälligkeit

Zahlungseingang Rechnungen

Belegnummer: AR2110844 Datum: 31.08.2021

Name1: Peter Stapellauf GmbH
 Name2: Werkzeughandel
 Straße: Hinter dem Bogen 141 b
 PLZ / Ort: 40950 Düsseldorf
 Land: Deutschland

Adressnummer: 10007
 Titel:
 Sachbearbeiter: Robert Lüers

Zahlungsbedingung: Innerhalb 8 Tagen 2% Skonto, 14 Tage netto

Belegsumme brutto: 223,78 EUR
 Skontobetrag 1: 4,48 abziehbar bis: 08.09.2021
 Skontobetrag 2:
 abziehbar bis:

Belegsumme: 223,78 EUR
 Skontobetrag 1_SW: 4,48
 Skontobetrag 2_SW:

Bezahlt: 175,00
 Bezahlt_SW: 175,00

Offen: 44,30 bezahlt
 Offen (SW): 44,30

Zahlungsart: Überweisung 8 = Überzahlung 9 = Skonto / Abzug

| Zahlungsart | AZ | Betrag | Währ. | Währ. | Information | Datum | Kursdivisor | Kursfaktor | Sachbearbeiter | Ablage | Buchungsset |
|-------------|----|--------|-------|-------|-------------|------------|-------------|------------|----------------|--------|-------------|
| Überweisung | | 175,00 | EUR | | | 10.09.2021 | 1,0000 | 1,0000 | Robert Lüers | | Suche |

OK Abbrechen

Umsätze, Rohertrag, Zahlungsbedingungen

- ✓ Manuelle Erfassung der Zahlungseingänge
- ✓ Offene-Posten-Liste – Kreditoren – für alle Lieferanten, einen Lieferanten, eine Eingangsrechnung o. ä.
- ✓ OP-Abgleich mit externen Buchhaltungssystemen sind ebenfalls möglich. Hier erstellen wir bei Bedarf ein individuelles Angebot.
- ✓ Teilzahlungen
- ✓ Unberechtigter Skonto erfassbar
- ✓ Interne Hinweise zu Zahlungen
- ✓ Offene-Posten-Liste – Debitoren – für alle Kunden, einzelne Kunden, einen Beleg o. ä.

Buchungssets einfügen / bearbeiten

| A | OBV | Bezeichnung |
|--------------------------|--------------------------|---------------------------|
| <input type="checkbox"/> | <input type="checkbox"/> | 100 Handelsware Standard |
| <input type="checkbox"/> | <input type="checkbox"/> | 105 Produktionsware |
| <input type="checkbox"/> | <input type="checkbox"/> | 103 Handelsware Sonstiges |
| <input type="checkbox"/> | <input type="checkbox"/> | 106 Dienstleistungen |
| <input type="checkbox"/> | <input type="checkbox"/> | BelegFracht |

| A | Proze | MwSt.-Schlüssel | VSt.-Schlüssel | Land | Landesbezeichnung | EU-Land | SK_Erlöse | Skonto Aufwand | SK_Einkauf | Skonto Ertrag | Art des Geschäfts |
|--------------------------|-------|-----------------|----------------|------|-------------------|-------------------------------------|-----------|----------------|------------|---------------|-------------------|
| <input type="checkbox"/> | | | | A | Österreich | <input type="checkbox"/> | 8300 | 8734 | 3300 | 3735 | Standardgeschäft |
| <input type="checkbox"/> | 20,00 | 82 | 32 | CH | Schweiz | <input checked="" type="checkbox"/> | 8200 | 8734 | 3200 | 3735 | Standardgeschäft |
| <input type="checkbox"/> | | 90 | | CN | China | <input type="checkbox"/> | | | 3200 | 3735 | Standardgeschäft |
| <input type="checkbox"/> | 19,00 | 89 | 39 | D | Deutschland | <input checked="" type="checkbox"/> | 8000 | 8736 | 3000 | 3736 | Standardgeschäft |
| <input type="checkbox"/> | | 87 | 37 | D | Deutschland | <input checked="" type="checkbox"/> | 8000 | 8731 | 3000 | 3731 | Standardgeschäft |
| <input type="checkbox"/> | 7,00 | 87 | | D | Deutschland | <input checked="" type="checkbox"/> | 8100 | 8730 | | | |
| <input type="checkbox"/> | | 80 | 80 | F | Frankreich | <input checked="" type="checkbox"/> | 8230 | 8734 | | | |
| <input type="checkbox"/> | | 90 | 90 | GB | England | <input checked="" type="checkbox"/> | 8200 | 8734 | | | |
| <input type="checkbox"/> | | 81 | 50 | I | Italien | <input checked="" type="checkbox"/> | 8230 | 8734 | | | |
| <input type="checkbox"/> | | 90 | 90 | USA | USA | <input checked="" type="checkbox"/> | 8200 | 8734 | | | |
| <input type="checkbox"/> | | 81 | 50 | | | <input type="checkbox"/> | | | | | |

i **Buchungssets**
 > damit die korrekten Sachkonten bei der Fibu-Schnittstelle angesprochen werden

Fibu Übergaben

Rechnung Gutschriften Eingangrechnungen Lieferantengutschriften

Belegdatum bis: 20.03.2020

| ÜbergabeNr. | Flags | Erhebung am | Zeitraum von | Zeitraum bis | Erzeugt |
|-------------|-------|---------------------|---------------------|---------------------|---------|
| 27 | | 04.06.2020 07:38:16 | 02.01.2020 00:00:00 | 30.05.2020 23:59:59 | |

| OF | Belegdat | Beleg-Nr. | Interne Beleg-Nr. | Fibu Kto.-Nr. | Soll Konto | Haben Kont | Mwst. | Mwst. | Netto Summ | Brutto Summ | Mwst. | Währ. | Skonto Basis | Skonto | Skontotage | Skontodatum | Fibu Beleg-Nr. | Netto Saldo | Brutto |
|----|------------|-----------|-------------------|---------------|------------|------------|-------|-------|------------|-------------|--------|-------|--------------|--------|------------|-------------|----------------|-------------|--------|
| | 16.05.2020 | AR2010807 | | 10001 | 10001 | 8000 | 19,00 | 89 | 2.495,00 | 2.969,05 | 474,05 | EUR | 2.969,05 | 2,00 | 8 | 24.05.2020 | AR1810807 | 2.495,00 | |
| | 15.05.2020 | AR2010806 | | 10006 | 10006 | 8700 | 19,00 | 89 | 1.659,00 | 1.974,21 | 315,21 | EUR | 1.974,21 | 2,00 | 8 | 23.05.2020 | AR1810806 | 1.659,00 | |
| | 12.05.2020 | AR2010805 | | 50001 | 50001 | 8200 | | 81 | 112,24 | 112,24 | | EUR | 112,24 | | | | AR1810805 | 112,24 | |
| | 11.05.2020 | AR2010804 | | 10011 | 10011 | 8000 | 19,00 | 89 | 134,65 | 160,23 | 25,58 | EUR | 160,23 | 2,00 | 8 | 19.05.2020 | AR1810804 | 134,65 | |
| | 11.05.2020 | AR2010804 | | 10011 | 10011 | 8700 | 19,00 | 89 | 38,05 | 45,28 | 7,23 | EUR | 45,28 | 2,00 | 8 | 19.05.2020 | AR1810804 | 38,05 | |
| | 11.05.2020 | AR2010804 | | 10011 | 10011 | 4730 | 19,00 | 89 | 12,00 | 14,28 | 2,28 | EUR | 14,28 | 2,00 | 8 | 19.05.2020 | AR1810804 | 12,00 | |
| | 10.05.2020 | AR2010803 | | 10015 | 10015 | 8000 | 19,00 | 89 | 2.294,70 | 2.730,69 | 435,99 | EUR | 2.730,69 | 2,00 | 8 | 18.05.2020 | AR1810803 | 2.294,70 | |
| | 10.05.2020 | AR2010803 | | 10015 | 10015 | 8700 | 19,00 | 89 | 103,34 | 122,98 | 19,64 | EUR | 118,22 | 2,00 | 8 | 18.05.2020 | AR1810803 | 103,34 | |
| | 05.05.2020 | AR2010802 | | 10010 | 10010 | 8000 | 19,00 | 89 | 236,00 | 268,94 | 42,94 | EUR | 268,94 | 2,00 | 8 | 13.05.2020 | AR1810802 | 236,00 | |
| | 01.05.2020 | AR2010801 | | 10005 | 10005 | 8000 | 19,00 | 89 | 171,00 | 203,49 | 32,49 | EUR | 203,49 | 2,00 | 8 | 09.05.2020 | AR1810801 | 171,00 | |
| | 01.05.2020 | AR2010801 | | 10005 | 10005 | 8700 | 19,00 | 89 | 2.045,90 | 2.434,62 | 388,72 | EUR | 2.434,62 | 2,00 | 8 | 09.05.2020 | AR1810801 | 2.045,90 | |
| | 29.04.2020 | AR2010799 | | 10002 | 10002 | 8000 | 19,00 | 89 | 2.315,00 | 2.754,85 | 439,85 | EUR | 2.754,85 | 2,00 | 10 | 09.05.2020 | AR1810799 | 2.315,00 | |
| | 29.04.2020 | AR2010799 | | 10002 | 10002 | 8700 | 19,00 | 89 | 306,00 | 364,14 | 58,14 | EUR | 364,14 | 2,00 | 10 | 09.05.2020 | AR1810799 | 306,00 | |
| | 28.04.2020 | AR2010798 | | 10004 | 10004 | 8000 | 19,00 | 89 | 166,50 | 198,14 | 31,64 | EUR | 198,14 | 2,00 | 8 | 06.05.2020 | AR1810798 | 166,50 | |
| | 28.04.2020 | AR2010797 | | 10004 | 10004 | 8000 | 19,00 | 89 | 209,65 | 249,48 | 39,83 | EUR | 249,48 | 2,00 | 8 | 06.05.2020 | AR1810797 | 209,65 | |
| | 21.04.2020 | AR2010795 | | 10018 | 10018 | 8000 | 19,00 | 89 | 219,05 | 260,67 | 41,62 | EUR | 260,67 | 2,00 | 8 | 29.04.2020 | AR1810795 | 219,05 | |
| | 14.04.2020 | AR2010793 | | 10002 | 10002 | 8000 | 19,00 | 89 | 338,00 | 402,22 | 64,22 | EUR | 402,22 | 2,00 | 10 | 24.04.2020 | AR1810793 | 338,00 | |

i **Protokoll der Fibu-Übertragung**
 Übersicht über angesprochene Belege, Personen- und Sachkonten

Schnittstellen | Rechnungswesen

- ✓ Definition von Mehrwertsteuer- und Vorsteuersätzen mit entsprechenden Schlüssel
- ✓ Definition der Verkaufs-, Einkaufs- und Bestandskonten nach eigenen Buchhaltungsvorgaben (z. B. SKR03, SKR04...)
- ✓ Definition der EU-Länder
- ✓ Definition von Buchungssets zur Unterscheidung von Handelsware, Produktionsware, Dienstleistungen
- ✓ Erhebungszeitraum frei einstellbar
- ✓ Markierung aller übertragenen Belege in ALPHAPLAN zur Verhinderung einer Mehrfachübertragung
- ✓ OP-Abgleich mit der Buchhaltung
- ✓ Im Anschluss einer Fibu-Übergabe mit Markierung in ALPHAPLAN sind diese Belege nicht mehr veränderbar, sondern lediglich einseh- und druckbar.

Lieferschein wählen x Lieferschein - AL2010804 vom 23...

Belegkopf

Liefer: AL2010804 Belegdatum: 23.08.2020 Interne Nr.: Abteilung: Motoren
 Adress-Nr.: 21480 Lieferdatum: 23.08.2020 Währungsgürzel: EUR Sachbb.: Robert Lüers
 Anrede: Preisdatum: 23.08.2020 VK netto: 153,35 Titel:
 Name1: OBI Augsburg Ges.rabatt 1: % Ansprechp.:
 Name2: Heimwerkermarkt VK netto Endsumme: 153,35 Bestellnr.:
 z. Hd.: Am Kleinen Platz 10 VK brutto Endsumme: 182,49 Kommission:
 Land/PLZ/Ort: D 86253 Augsburg Kreditlimit offen: 9.962,52 Ihr Auftrag:

Belegepositionen

| U | LB | ND | Position | Artikel-Nr. | Anz. VE | VE | Artikelbezeichnung | Montagedatum | Lieferdatum | Lager Buchungsdatum | Anz. übernommen | Lagerort | Charge | Gewicht | Gesamtgewicht |
|-------------------------------------|-------------------------------------|--------------------------|----------|-------------|---------|-------|---|--------------|-------------|---------------------|-----------------|---------------|------------|---------|---------------|
| <input checked="" type="checkbox"/> | <input checked="" type="checkbox"/> | <input type="checkbox"/> | 001 | 55022 | 10,0 | m | Aquapal Trinkwasserschlauch Absolut geruchs- / geschmacksneutral Hochflexibel | 23.08.2020 | 23.08.2020 | | 10,0 | 01 Hauptlager | | 0,250 | 2,500 |
| <input type="checkbox"/> | <input checked="" type="checkbox"/> | <input type="checkbox"/> | 002 | 55041 | 10,0 | m | Industrie-Pressluftschlauch - 25 bar 3/4" Schlauchseele NBR schwarz, porenfrei, glatt. | 23.08.2020 | 23.08.2020 | | 10,0 | 01 Hauptlager | R110210000 | 0,300 | 3,000 |
| <input type="checkbox"/> | <input checked="" type="checkbox"/> | <input type="checkbox"/> | 003 | 55110 | 1,0 | Stück | Schlauchverbindung Messing mit schlauchchonendem Rippenprofil | 23.08.2020 | 23.08.2020 | | 1,0 | 01 Hauptlager | | 0,150 | 0,150 |
| <input type="checkbox"/> | <input checked="" type="checkbox"/> | <input type="checkbox"/> | 004 | 55115 | 1,0 | Stück | Schlauchverschraubungen 3/4" Messing Flachdichtend, mit Dichtung | 23.08.2020 | 23.08.2020 | | 1,0 | 01 Hauptlager | | 0,150 | 0,150 |
| <input type="checkbox"/> | <input checked="" type="checkbox"/> | <input type="checkbox"/> | 005 | 55245 | 1,0 | Stück | Schlauchschellen rostfrei 16-27mm Alle Teile komplett rostfreier Stahl 1.4301 | 23.08.2020 | 23.08.2020 | | 1,0 | 01 Hauptlager | | 0,150 | 0,150 |
| <input type="checkbox"/> | <input checked="" type="checkbox"/> | <input type="checkbox"/> | 006 | 55300 | 10,0 | m | Gummi-Pressluftschlauch - 10 bar 3/4" DIN 20018 ND 16 | 23.08.2020 | 23.08.2020 | | 10,0 | 01 Hauptlager | R110210000 | 0,400 | 4,000 |
| <input type="checkbox"/> | <input checked="" type="checkbox"/> | <input type="checkbox"/> | 007 | 55315 | 1,0 | Stück | Pressluft-Schlauchklemme aus Temperguss, verzinkt 2-teilig. | 23.08.2020 | 23.08.2020 | | 1,0 | 01 Hauptlager | | 0,150 | 0,150 |
| <input type="checkbox"/> | <input checked="" type="checkbox"/> | <input type="checkbox"/> | 008 | 55531 | 1,0 | Stück | MS-Klauenkupplung Schlauchstück 19 mm, 3/4" | 23.08.2020 | 23.08.2020 | | 1,0 | 01 Hauptlager | | 0,150 | 0,150 |
| <input type="checkbox"/> | <input checked="" type="checkbox"/> | <input type="checkbox"/> | 009 | 55560 | 1,0 | Stück | GEKA-Klauenkupplung drehbar Schlauchstück 19 mm, 3/4" | 23.08.2020 | 23.08.2020 | | 1,0 | 01 Hauptlager | | 0,150 | 0,150 |
| <input type="checkbox"/> | <input checked="" type="checkbox"/> | <input type="checkbox"/> | 010 | 691790C0080 | 1,0 | Stück | VHM-Carbonfaser, HSC - POLIERT Bohrungsdurchmesser D1 8 mm | 23.08.2020 | 23.08.2020 | | 1,0 | 01 Hauptlager | C200610000 | | |
| <input type="checkbox"/> | <input checked="" type="checkbox"/> | <input type="checkbox"/> | 92560 | | 1,0 | x | Frachtkosten | 23.08.2020 | 23.08.2020 | | 1,0 | | | | |

Belegfuß

Versandb.: Zahlungsart: 15.d.Folgemonats, 5 Tage 2%, 15' gesperrt gedruckt Nachlieferung VorabRG Lagerplätze prüfen
 Versandart: GLS Zahlungsart: Überweisung Archiv gefaxt EL ohne RG in SchlussRG SerNr. prüfen
 Lagerplätze Storno übernommen Gelangensbestätigung

i **Frachtkostenermittlung**
 > im Ausgangslieferschein oder auch bereits vorher im Angebot oder Auftrag möglich

i **Gewichtserfassung**
 > pro Versandpaket mit der Möglichkeit gewichts- oder entfernungsabhängige Frachtkosten zu ermitteln

Liefer: AL2010804 Belegdatum: 23.08.2020 Interne Nr.: Abteilung: Motoren
 Adress-Nr.: 21480 Lieferdatum: 23.08.2020 Währungsgürzel: EUR Sachbb.: Robert Lüers
 Anrede: Preisdatum: 23.08.2020 VK netto Endsumme: 153,35 Titel:
 Name1: OBI Augsburg VK brutto Endsumme: 182,49 Ansprechp.:
 Name2: Heimwerkermarkt Kommission:
 z. Hd.: Am Kleinen Platz 10 Gesamtgewicht KG: 10,450
 Land/PLZ/Ort: D 86253 Augsburg Gesamt-Tara KG: 7,500 normale Frachtberechnung
 Nachlieferung mit normaler Frachtberechnung
 ohne Frachtberechnung

Versandpakete Erweiterte Haftung:

| Versanddatum | Gewicht | Info an Versender | Info vom Versender | Länge | Breite | Höhe | Verpackung | Inhalt |
|--------------|---------|-------------------|--------------------|-------|--------|-------|------------|--------|
| Σ | 18,000 | | | | | | | |
| ▶ 25.08.2020 | 12,500 | | | 40,00 | 40,00 | 50,00 | | |
| ▶ 25.08.2020 | 5,500 | | | 40,00 | 45,00 | 45,00 | | |

Hinweistext1: 2 Pakete - Rechnungen liegen in Paket 1 v.2 für d.Kunden
 Hinweistext2: nur intern!
 nur Papierpolster verwenden!
 keine Kunststoffpolster verwenden !!

Paket einfügen Versandart: GLS Zahlungsart: Überweisung gesperrt gemalt
 Versandb.: Zahlungsart: 15.d.Folgemonats, 5 Tage 2%, 15' gedruckt gefaxt

Versand-Schnittstellen

- ✓ Übertragung der Daten an Versanddienstleister
 DPD
 DHL
 UPS
- ✓ Dienstleisterabhängige Versandsoftware erforderlich
- ✓ Weitere Versanddienstleister (z. B. UPS international) oder Speditionen können über die Partnerlösung V-LOG angebunden werden.

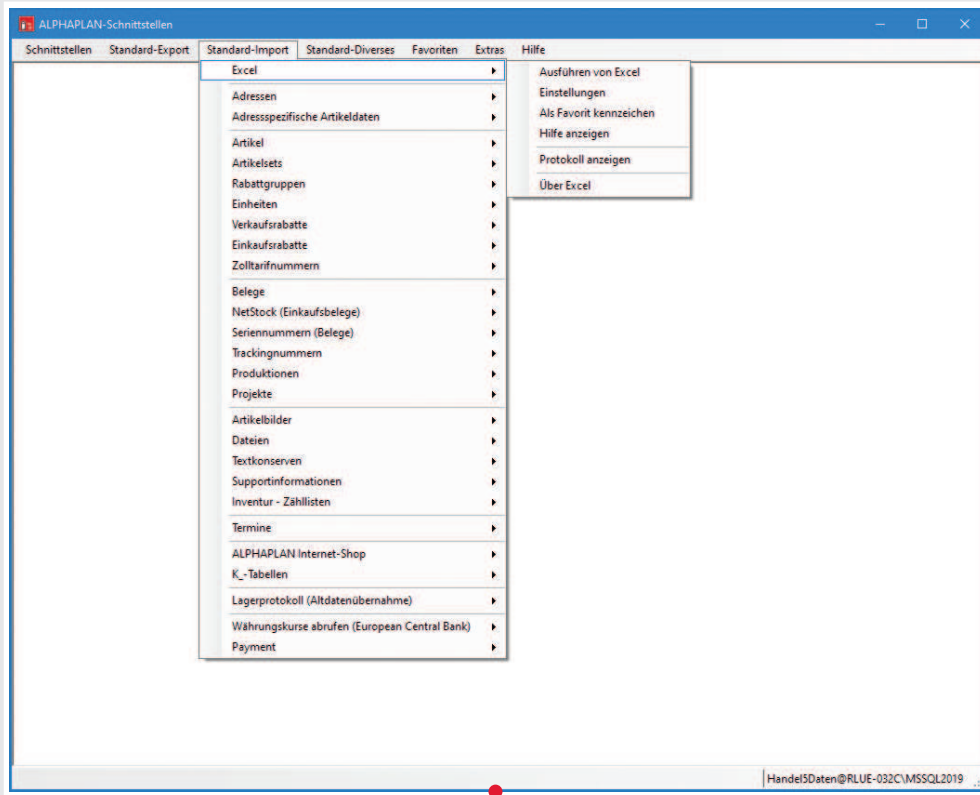

i **Importschnittstellen**
 > stehen in großer Vielzahl zur Verfügung

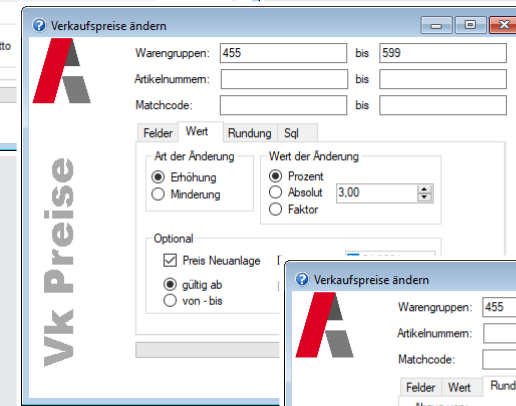
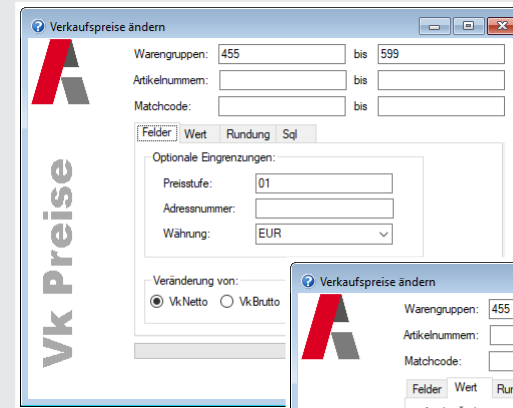

i **Datenpflege** einfach gemacht,
 > ob Partner-Schnittstellen oder Routinen zur Preispflege

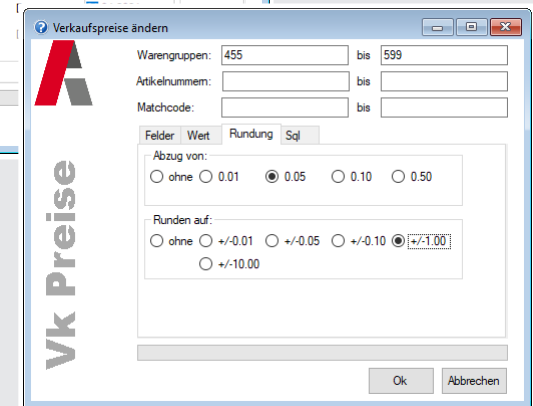

Schnittstellen

- ✓ SEPA für Bankeinzüge und Lastschriften sowie Lieferantenüberweisungen
- ✓ Einkaufs- und Verkaufspreispflege, z. B. für prozentuale oder absolute
- ✓ Preiserhöhungen bzw.-reduzierungen
- ✓ Import von aktuellen Währungskursen
- ✓ Import von Zolltarifnummern mit Intrastatbezeichnung
- ✓ Import von aktuellen Währungskursen
- ✓ Intrastat-Meldungen
- ✓ GfK-Export
- ✓ Artikelbilderimport
- ✓ Selektierungsmöglichkeiten
- ✓ Service-Schnittstellen:
 - E-Mails löschen
 - Belege archivieren
 - Serienbriefe
- ✓ Individuelle Anpassungen können gegen Berechnung ebenfalls vorgenommen werden. Gern erstellen wir ein individuelles Angebot.

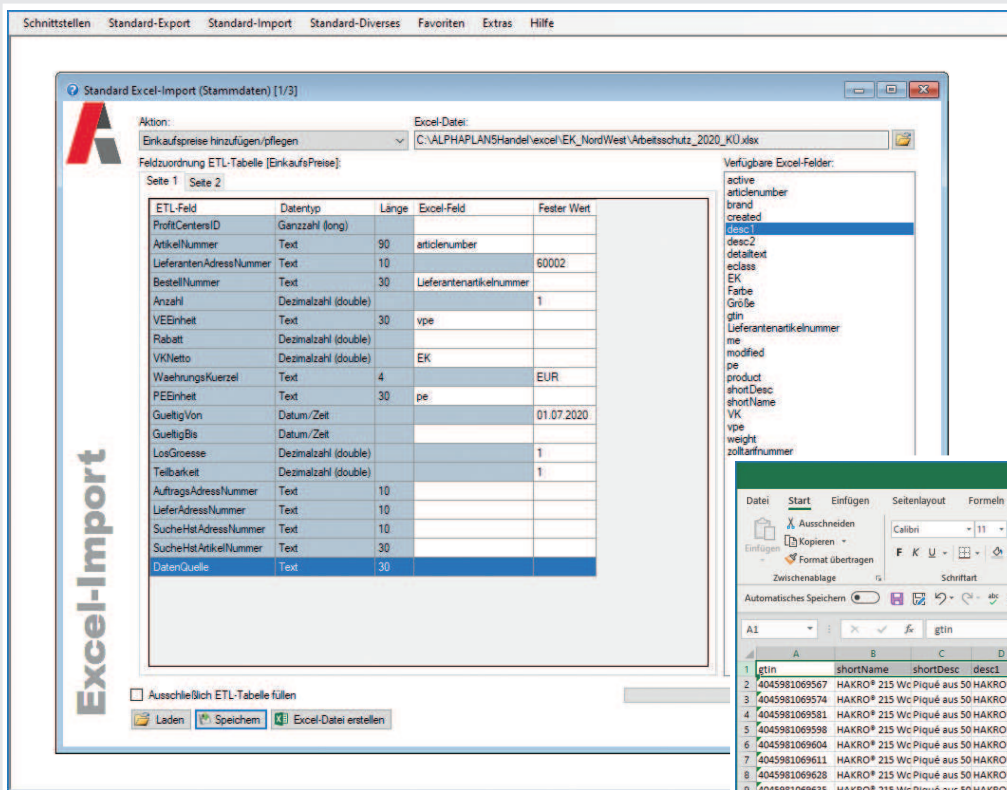

Excel-Import

Excel-Preisimporte
 > können in individuellen Mappings gespeichert werden, damit z. B. wiederkehrende Lieferantenpreise regelmäßig ohne viel Aufwand eingelesen werden können

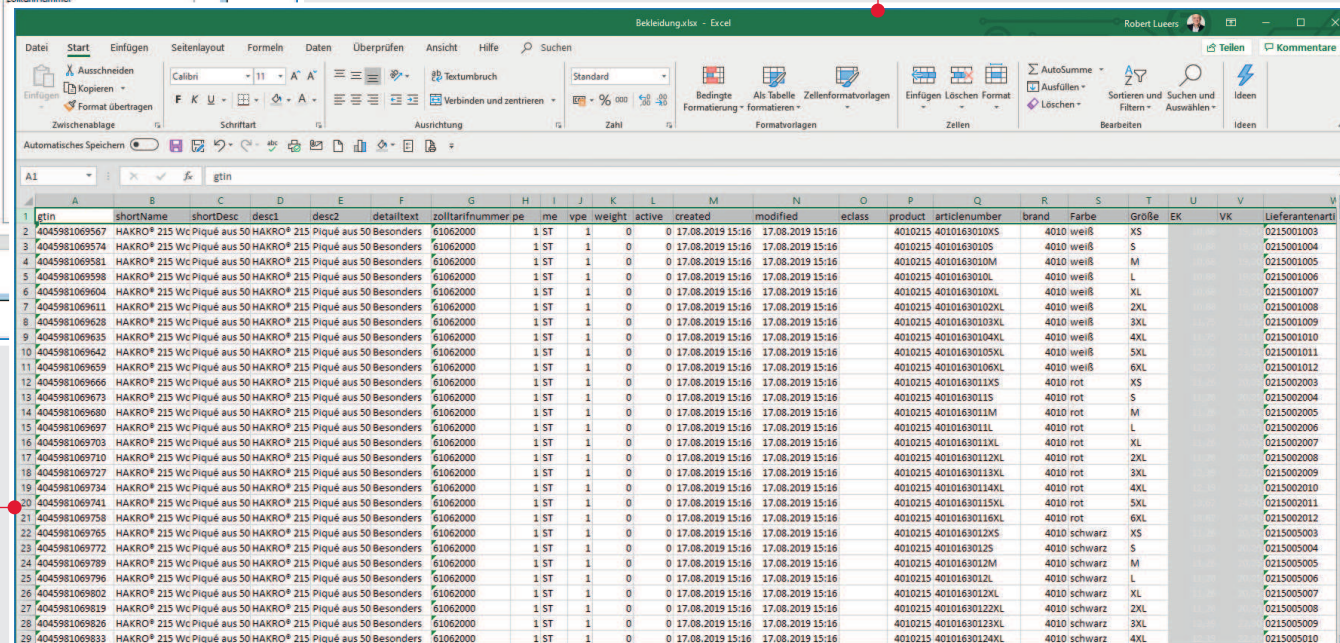

Exceltabellen
 > lassen sich einfach ins ALPHAPAN importieren

Schnittstellen **Individuelle Schnittstellen**

- ✓ Datenimport im XLS-Format (Excel) von Adress- und Artikeldaten, Einkaufs- und Verkaufspreisen und Belegen
- ✓ Datenexport im CSV-oder XML-Format von Adress- und Artikeldaten, Einkaufs- und Verkaufspreisen, Belegen
- ✓ Bei 1:n Verknüpfungen (z. B. Belegexport) können XML-Daten generiert werden.
- ✓ Eigene Export-Definitionen können mit Tabellen und Feldauswahl hinterlegt werden.
- ✓ Importieren Sie Ihre Daten, wie z. B. Artikel, Adressen, Einkaufs-/Verkaufspreise, Rabatte, Artikelsatz, Belege, Projekte, Dokumente, Dateien, Termine, Seriennummern,
- Bilder, aus der ETL-Datenbank direkt in ALPHAPAN.
- ✓ Erstellung individueller Schnittstellen auf Anfrage möglich. Gern erstellen wir ein individuelles Angebot.

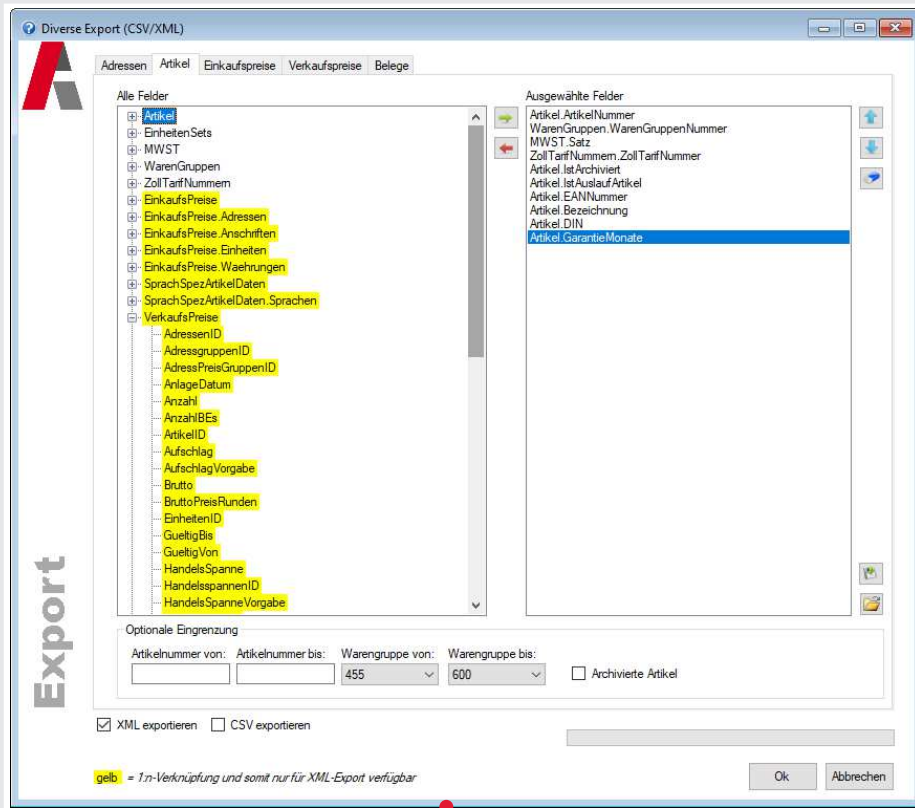

i **Konfiguration**
 > aus den ALPHAPLAN
 Tabellen und Feldern

i **Ergebnis**
 Beispielhafte Export-Datei
 im XML-Format

```
*Artikel_20210329_124356 - Editor
Datei Bearbeiten Format Ansicht Hilfe
<?xml version="1.0" encoding="Windows-1252"?>
<Artikelliste>
  <Artikel>
    <Artikel.Artikelnummer>055900</Artikel.Artikelnummer>
    <Warengruppen.Warengruppennummer>550</Warengruppen.Warengruppennummer>
    <MWST.Satz>19</MWST.Satz>
    <Zolltarifnummern.Zolltarifnummer>84818099</Zolltarifnummern.Zolltarifnummer>
    <Artikel.Istarchiviert>False</Artikel.Istarchiviert>
    <Artikel.Istauslaufartikel>False</Artikel.Istauslaufartikel>
    <Artikel.EANnummer />
    <Artikel.Bezeichnung>Konfektionierter Schlauch </Artikel.Bezeichnung>
    <Artikel.DIN />
    <Artikel.Garantimonate>0</Artikel.Garantimonate>
  </Artikel>
  <Artikel>
    <Artikel.Artikelnummer>45550</Artikel.Artikelnummer>
    <Warengruppen.Warengruppennummer>455</Warengruppen.Warengruppennummer>
    <MWST.Satz>19</MWST.Satz>
    <Zolltarifnummern.Zolltarifnummer>82031000</Zolltarifnummern.Zolltarifnummer>
    <Artikel.Istarchiviert>False</Artikel.Istarchiviert>
    <Artikel.Istauslaufartikel>False</Artikel.Istauslaufartikel>
    <Artikel.EANnummer>4003773034025</Artikel.EANnummer>
    <Artikel.Bezeichnung>Seitenschneider flach-spitz</Artikel.Bezeichnung>
    <Artikel.DIN>60900</Artikel.DIN>
    <Artikel.Garantimonate>24</Artikel.Garantimonate>
  </Artikel>
  <Artikel>
    <Artikel.Artikelnummer>45551</Artikel.Artikelnummer>
    <Warengruppen.Warengruppennummer>455</Warengruppen.Warengruppennummer>
    <MWST.Satz>19</MWST.Satz>
    <Zolltarifnummern.Zolltarifnummer>82031000</Zolltarifnummern.Zolltarifnummer>
    <Artikel.Istarchiviert>False</Artikel.Istarchiviert>
    <Artikel.Istauslaufartikel>False</Artikel.Istauslaufartikel>
    <Artikel.EANnummer>4003773043935</Artikel.EANnummer>
    <Artikel.Bezeichnung>Endschneider flach-spitz</Artikel.Bezeichnung>
    <Artikel.DIN>5743</Artikel.DIN>
    <Artikel.Garantimonate>0</Artikel.Garantimonate>
  </Artikel>
</Artikelliste>
```

XML-Schnittstellen

- ✓ Exportieren Sie Stammdaten oder Belegdaten ins XML-Format.
- ✓ Konfigurieren Sie eigene Mappings mit individuellen Tabellen und Feldern.
- ✓ Speichern Sie individuelle Mappings, um beim nächsten Datenimport Zeit zu sparen.

ALPHAPLAN 5 Datenkontext - HandelsDaten@RLUE-032C\MSSQL2019

| Name | Datertyp | Stellen | min. | max. | Default | Counter | NULL | Ref/Crit | Anlage | Stempel | Security | Suchfeld | löschar | Dialog | Grd |
|--------------------------------|----------------------|---------|------|------|----------|---------|------|----------|--------|---------|----------|----------|---------|--------|------------|
| 143 EinheitGefahrgutProBE | Text | 30 | 1 | 255 | | | | | | | | | | | EinheitGe |
| 144 Austauschwertbasisebetrag | Dezimalzahl (double) | | | | 0.000000 | | | | | | | | | | Austausc |
| 145 Kupferzahl | Dezimalzahl (double) | | | | 0.000000 | | | | | | | | | | Kupferzah |
| 146 Kupferbasis | Dezimalzahl (double) | | | | 0.000000 | | | | | | | | | | Kupferbas |
| 147 AnlageBenutzerID | Ganzzahl (long) | 4 | | 0 | | | | | | | | | | | AnlageBe |
| 148 IstQSPflichtigProduktion | Logisch | | | | | | | | | | | | | | IstQSPflic |
| 149 ProdAbbuchungslagerorteID | Ganzzahl (long) | 4 | | 0 | | | | | | | | | | | ProdAbbu |
| 150 ProdZubuchungslagerorteID | Ganzzahl (long) | 4 | | 0 | | | | | | | | | | | ProdZubu |
| 151 HerstellerNummer | Text | 30 | 1 | 255 | | | | | | | | | | | Hersteller |
| 152 FORMAT_IstPraferenzBere... | Logisch | | | | 0 | | | | | | | | | | FORMAT |
| 153 FORMAT_DualUseKennzeich... | Ganzzahl (byte) | 1 | | 0 | | | | | | | | | | | FORMAT |
| 154 FORMAT_Klassifikation | Text | 1 | 1 | 255 | | | | | | | | | | | FORMAT |
| 155 FORMAT_Zusammensetzung | Text | 50 | 1 | 255 | | | | | | | | | | | FORMAT |
| 156 ArtikelFaktorEP | Dezimalzahl (double) | | | | 1.000000 | | | | | | | | | | ArtikelFak |
| 157 IstDatenomArtikel | Logisch | | | | 0 | | | | | | | | | | IstDataom |
| 158 IstKatalogArtikel | Logisch | | | | 0 | | | | | | | | | | IstKatalog |
| 159 VersandBezeichnung | Text | 30 | 1 | 255 | | | | | | | | | | | Bezeichn |
| 160 LagerArtikelID | Ganzzahl (long) | 4 | | 0 | | | | | | | | | | | LagerArtik |
| 161 EinkaufsTyp | Text | 30 | 1 | 255 | | | | | | | | | | | EinkaufsT |
| 162 GewaehrleistungMonate | Ganzzahl (long) | 4 | | 0 | | | | | | | | | | | |
| 163 GarantieMonate | Ganzzahl (long) | 4 | | 0 | | | | | | | | | | | |
| 164 Mindesthaltbarkeittage | Ganzzahl (long) | 4 | | 0 | | | | | | | | | | | |
| 165 RoHS | Logisch | | | | 0 | | | | | | | | | | |
| 166 RoHSTyp | Text | 10 | 1 | 255 | | | | | | | | | | | |
| 167 REACH | Logisch | | | | 0 | | | | | | | | | | |
| 168 Ursprungszugne | Logisch | | | | 0 | | | | | | | | | | |
| 169 Saison | Text | 30 | 1 | 255 | | | | | | | | | | | |
| 170 ArtikelTyp | Text | 50 | 1 | 255 | | | | | | | | | | | |
| 171 ProduktionsLangtext | Memo | | | | | | | | | | | | | | |
| 172 NutLangtextVerwenden | Logisch | | | | 0 | | | | | | | | | | |
| 173 BEproBesondereMassenheit | Dezimalzahl (double) | | | | 0.000000 | | | | | | | | | | |
| 174 SachmerkmaleSetsID | Ganzzahl (long) | 4 | | 0 | | | | | | | | | | | |
| 175 GebindeBasisArtikelID | Ganzzahl (long) | 4 | | 0 | | | | | | | | | | | |
| 176 GebindeBasisFaktor | Dezimalzahl (double) | | | | 0.000000 | | | | | | | | | | |
| 177 GebindeBasisDivisor | Dezimalzahl (double) | | | | 0.000000 | | | | | | | | | | |
| 178 IstWaehrungsAbgesichert | Logisch | | | | 0 | | | | | | | | | | |
| 179 LetzterEKBelegID | Ganzzahl (long) | 4 | | 0 | | | | | | | | | | | |
| 180 AusgangsArtikelSetsID | Ganzzahl (long) | 4 | | 0 | | | | | | | | | | | |
| 181 FertigungsTyp | Ganzzahl (long) | 4 | | 0 | | | | | | | | | | | |
| 182 IgnoriereZuschlag | Ganzzahl (long) | 4 | | 0 | | | | | | | | | | | |
| 183 AnzahlEbenenAuflösen | Ganzzahl (integer) | 2 | | -2 | | | | | | | | | | | |
| 184 K_IstImportArtikel | Logisch | | | | 0 | | | | | | | | | | |
| 185 K_Volumen | Dezimalzahl (single) | | | | 0.000000 | | | | | | | | | | |
| 186 K_Dispositionsgruppe | Text | 20 | 1 | 255 | | | | | | | | | | | |

Neuangelegte Felder
sind sofort sichtbar
im Datenkontext

Warenwirtschaft ALPHAPLAN

Artikel-Nr.: / EAN / WGU / Herst. / H-Lief. Artikelbezeichnung: Größe / Matchcode / Einheitsenset: Artikel-Typ/ EK-Typ / ZolltarifNr.

Artikelnummer EANNumer Grösse 15587: EinkaufsTyp

WarenGr Bezeichnung Bezeichnung_und_Langtext MatchCode 15588: Zolltarifnummer

SuchName SuchName Bezeichnung

Datenkontext

Felder Kurzbeschreibung

- IstRabattNKG... IstRabattMengenblend
- IstRabattNKW... IstRabattWertblend
- IstSaisonArti...
- IstSkontoFae...
- IstTrendArti...
- IstWaehrungs...
- K_ArtikelType
- K_Code39
- K_Differenz_12Mon Differenz_12Mon in %
- K_Differenz_3Mon Differenz_3Mon in %
- K_Differenz_aktMonat Differenz_aktMonat in %
- K_Dispositionsgruppe
- K_eClass
- K_Ersonung01
- K_Ersonung02
- K_Ersonung03
- K_Ersonung04
- K_EPproPE
- K_Hauptwareng...
- K_IstBasisArti...
- K_IstImportArti...
- K_IstMaschine K_ArtikelnInternet
- K_IstMaschine IstMaschine

K_ArtikelnInternet

Lagersituation

| | | | |
|--------------------|------------------|--------------------|----------------|
| Bestand: | 14789: Summe | Packzettelbestand: | 1254: SummePa |
| Auftrag: | 11507: SummeR | Prod.Bestand: | 1256: SummePr |
| Prod.: | 14796: SummeB | Angebote: | 965: SummeAng |
| Verfügbar aktuell: | 14792: Summe | RMA Bestand: | 1258: SummeRA |
| Bestellt: | 14793: SummeB | RMA KD-Reserv: | 1782: SummeRA |
| Lieferweise: | 15573: SummeE | RMA Lief.Bestand: | 15591: SummeR |
| QS Bestand: | 15577: SummeC | Kontrakte VK: | 11522: SummeR |
| Prod. Zugang: | 14797: SummeF | Kontrakte EK: | 11523: SummeB |
| Verfügbar künftig: | 14794: Summe | Mindestbestand: | 963: SummeMir |
| Lagerwert: | 15576: SummeL | Sollbestand: | 964: SummeSoll |
| Einstandspreis: | 15579: Einstandl | EisernerBestand: | 44490: SummeE |

DD-View

Das Data Dictionary für ALPHAPLAN – Neuanlage von Feldern, Neuanlage von Tabellen mit Verknüpfungen – alles zentral verwaltet

Design-Kit

- ✓ Datenbank-Designer zum Ergänzen und neu Anlegen von Datenbankfeldern- und werten
- ✓ Einfügen notwendiger Datenbankfelder vom Admin selbständig durchführbar
- ✓ Übersicht aller verfügbaren Datentabellen,

- Datenbankfelder, Verknüpfungen (Relationen), Indizes und Werte
- ✓ Übersicht über Feldgrößen, Vorgabewerte usw.
- ✓ Übersicht über alle Feldtypen (numerisch, logisch, Memofelder, Datumsfelder usw.)

Design-Kit Profi

- ✓ Suche und Sortierung auch nach eigenen Datenbankfeldern
- ✓ Zugriffsrechte für neue Felder individuell einstellbar
- ✓ Suchen in DD-View

- ✓ Neue Tabellen definierbar
- ✓ Neue Verknüpfungen definierbar
- ✓ Script Plugin je Datenbankfeld definierbar

Artikel wählen | Artikel - 45550 - Seitenschneider...

Artikel-Nr. / EAN / WGU / Herst. / H-Lief. Artikelbezeichnung: Größe / Matchcode / Einheitsset: Artikel-Typ/ EK-Typ / ZolltarifNr.
 45550 / 4003773034025 Seitenschneider flach-spitz 16 cm WERKZEUG 1.Handelsware
 455 WERKZEUGE Länge 16 cm / Breite 4 mm WERKZEUG strategisch
 KNIPEX IMPORT GMBH kunststoffüberzogen Stück 82031000

☑ Import Artikel

1 Preise / Rabatte / Lager 2 Stammdaten 3 Ersatz/Alternativ/Kd.-Spez. 4 CRM 5 Dateien / Dokumente 6 Stücklisten / Produktion 7 Kundenfelder

| Suchname | Preisstufe | Anz. | VE | Währ. | VK netto | VK brutto | HSP% | Aufschlag | Rohertrag | Empf.VK | Kalkulationsart | Kursfaktor |
|----------|------------|------|-------|-------|----------|-----------|------|-----------|-----------|---------|-----------------|------------|
| Suche | 01 | 1 | Stück | EUR | 18,95 | 22,55 | 52,4 | 109,9 | 9,92 | ☐ | Netto fest | 1,0000 |
| Suche | 04 | 1 | Stück | EUR | 18,95 | 22,55 | 52,4 | 109,9 | 9,92 | ☐ | Netto fest | 1,0000 |
| Suche | 03 | 1 | Stück | EUR | 16,95 | 20,17 | 46,7 | 87,8 | 7,92 | ☐ | Netto fest | 1,0000 |
| Suche | 04 | 25 | Stück | EUR | 16,50 | 19,64 | 45,3 | 82,8 | 7,47 | ☐ | Netto fest | 1,0000 |
| Suche | 02 | 1 | Stück | EUR | 17,95 | 21,36 | 49,7 | 98,8 | 8,92 | ☐ | Netto fest | 1,0000 |
| Suche | 04 | 100 | Stück | EUR | 15,95 | 18,98 | 43,4 | 76,7 | 6,92 | ☐ | Netto fest | 1,0000 |

Lagersituation
 Bestand: 8,0
 - Auftrag: 3,0
 - Prod.:
 = Verfügbar aktuell: 5,0
 + Bestellt.: 12,0
 + Lieferavis:
 + QS Bestand:
 + Prod. Zugang:
 = Verfügbar künftig: 17,0
 Sollwert: 72,22
 Einstandspreis: 9,03

Lagersituation
 Packzettelbestand:
 Prod.Bestand:
 Angebote: 54,0
 RMA.Bestand: 2,0
 RMA KD.-Reserv.: 2,0
 RMA Lief.Bestand: 34,0
 Kontrakte VK: 3,0
 Kontrakte EK:
 Mindestbestand: 10,0
 Sollbestand: 25,0
 EisernerBestand: 2,0

| Lief.-Nr. | Suchname | Bestellnr. | Anzahl | VE | VK netto | +/- % | EK netto | PE | Währ. | EKNetto EUR | Losgröße | Lieferzeit | letzte EK And. | Em |
|-----------|------------|------------|--------|-------|----------|-------|----------|-------|-------|-------------|----------|------------|----------------|----|
| 60002 | IMPORT... | I-45550-16 | 1 | Stück | 14,25 | 30,00 | 9,98 | Stück | EUR | 9,98 | 1 | 10 | 01.05.2020 | |
| 60002 | IMPORT... | I-45550-16 | 10 | Stück | 14,25 | 35,00 | 9,26 | Stück | EUR | 9,26 | 10 | 10 | 01.05.2020 | |
| 60002 | IMPORT... | I-45550-16 | 25 | Stück | 14,25 | 38,00 | 8,84 | Stück | EUR | 8,84 | 25 | 10 | 01.05.2020 | |
| 82501 | SHENZEN... | 45550-16 | 1 | Stück | 10,00 | 10,00 | | Stück | USD | 8,93 | 100 | 42 | 01.05.2020 | |

1/6

1/4

Foto Vollbild Beleghistorie ERP Ebay Amazon Günstiger.

i Via Design-Kit
 > lassen sich per Drag and Drop beliebige Felder aus dem Datenkontext zur Bearbeitung, Ansicht oder zur Suche auf die Dialoge ziehen

Artikel wählen

Artikel
 Artikeliste

| L | AU | A | G | WGU | Art.-Nr. | Bezeichnung_und_Langtext | Größe | EAN | VE | Hersteller | Bilder | Import? | ArtikelTyp | EinkaufsTyp | Σ Bestand | Σ Abgänge | Σ Verfgb.1 | Σ Verfgb.2 | Σ Vt |
|---|----|---|---|-----|----------|--|--------------------|---------------|-------|------------|--------|---------|---------------|-------------|-----------|-----------|------------|------------|------|
| ☑ | ☑ | ☑ | ☑ | 455 | 45550 | Seitenschneider flach-spitz Länge 16 cm / Breite 4 mm Kopf poliert, Griffe kunststoffüberzogen | 16 cm | 4003773034025 | Stück | KNIPEX | | ☑ | 1.Handelsware | strategisch | 8,0 | 3,00 | 5,0 | 12,00 | |
| ☑ | ☑ | ☑ | ☑ | 455 | 45551 | Endschneider flach-spitz Länge 24 cm / Breite 5 mm Kopf poliert, Griffe kunststoffüberzogen | 24 cm | 4003773043953 | Stück | KNIPEX | | ☑ | 1.Handelsware | strategisch | 4,0 | 4,00 | | | |
| ☑ | ☑ | ☑ | ☑ | 600 | 60050 | Benzin-Klanwasserpumpe EW220R Leistung 4,5 PS / 3,3 kw Hubraum 126 cm³... | 470 x 344 x 414 mm | | Stück | MAKITA | | ☑ | 1.Handelsware | strategisch | 3,0 | | 3,0 | | |
| ☑ | ☑ | ☑ | ☑ | 600 | 60060 | Benzin-Schmutzwasserpumpe EW220ST Leistung 4,5 PS / 3,3 kw Hubraum 126 cm³... | 470 x 344 x 414 mm | | Stück | MAKITA | | ☑ | 1.Handelsware | strategisch | 7,0 | 2,00 | 5,0 | | |
| ☑ | ☑ | ☑ | ☑ | 600 | 60070 | Benzin-Schmutzwasserpumpe EW220TR Leistung 4,5 PS / 3,3 kw Hubraum 126 cm³... | 560 x 436 x 397 mm | | Stück | MAKITA | | ☑ | 1.Handelsware | strategisch | 2,0 | 2,00 | | | |

Design-Kit

Dynamische Gestaltung

- ✓ Integration neuer Felder in allen Dialogen einzelner Benutzer und Benutzergruppen
- ✓ Integration neuer Felder in Formulare oder in das Suchsystem

- ✓ Volle Unterstützung hochauflösender Windows-Grafikdarstellungen (auch 1920 x 1080 Pixel oder höher)
- ✓ Nutzer-, gruppen- oder firmenspezifische Tabellarstellungen und

- Dialoge/Masken (Artikelstamm, Rechnungserstellung usw.)
- ✓ Pflege von Standardtabellen und Dialogen/Masken durch Updates

- i** Hinweis: Anwenderspezifisch gestaltete Bildschirmdialoge bzw. Masken bleiben nach einem Update

erhalten, sie werden nicht aktualisiert oder überschrieben.

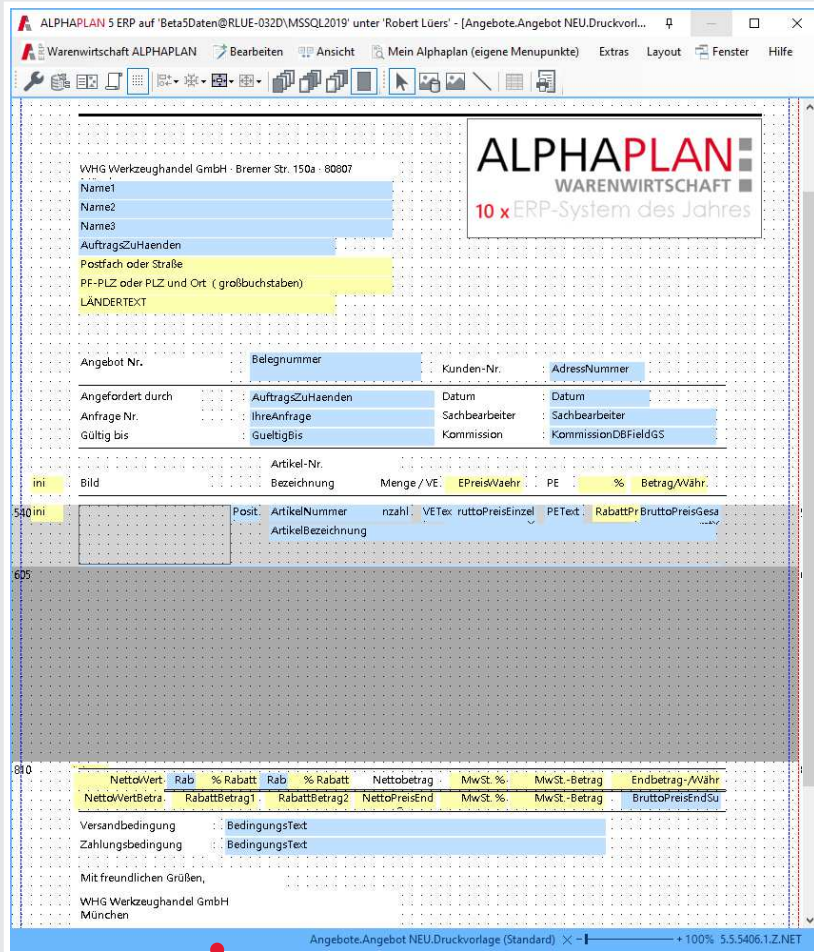

Formulare, Etiketten oder Listen
 > können individuell gestaltet werden

Logo, Bilder, Schriftarten, Barcodes
 > für die Gestaltung individueller Vorlagen

WHG Werkzeughandel GmbH · Bremer Str. 150a · 80807
 Peter Neuhaus KG
 Import/Export
 Herr Neuhaus
 Oberpollinger Platz 6
 85214 München

ALPHAPLAN
 WARENWIRTSCHAFT
 10 x ERP-System des Jahres

| Artikel-Nr. | Bezeichnung / Text | Menge | Einh. | E-Preis /EUR | Rabatt | Betrag /EUR |
|-----------------|---|-------|-------|--------------|--------|-------------|
| 001 | 45550 Seitenschneider flach-spitz Länge 16 cm / Breite 4 mm Kopf poliert, Griffe kunststoffüberzogen | 10,0 | Stück | 18,00 | -5 % | 171,00 |
| 003 | 45551 Endschneider flach-spitz Länge 24 cm / Breite 5 mm Kopf poliert, Griffe kunststoffüberzogen | 1,0 | Stück | 13,25 | -5 % | 12,59 |
| 004 | 55315 Pressluft-Schlauchklemme aus Temperguss, verzinkt 2-teilig, mit losen Zungen Spannungsbereich mm: 28 - 34 | 8,0 | Stück | 1,75 | | 14,00 |
| 005 | 55531 MS-Klauenkupplung Schlauchstück 19 mm, 3/4" | 10,0 | Stück | 7,95 | | 79,50 |
| 60050 | Benzin-Klarwasserpumpe EW220R Leistung 4,5 PS / 3,3 kw Hubraum 126 cm³ Motor 4-Takt Förderleistung 600 l/min. | 10,0 | Stück | 2.315,00 | | 23.150,00 |
| Zwischensumme : | | | | | | 23.427,09 |

Der Leistungsumfang der Produkte ist in der Ihnen vorliegenden Produktinformation beschrieben. Alle weiteren Vereinbarungen, bedürfen der Schriftform. Mündliche Absprachen sind gegenstandslos.

- Formular-Designer**
- ✓ Freies Formulardesign für alle Belege
 - ✓ Änderung von Standardformularen
 - ✓ Neuanlage von Formularen und Anlage von Zweit- und Drittformularen
 - ✓ Unterstützung von Windows-Schriften
 - ✓ Umfangreiche Möglichkeiten der Formatierung (z. B. Schriftart, -farbe, -größe, -schnitt (fett, kursiv))
 - ✓ Einbindung von Grafiken
 - ✓ Druckvorschau
 - ✓ Unterscheidung bei mehrseitigen Belegen in Deck-, Mittel-, End- sowie Gesamtseite
 - ✓ Bedingtes Drucken von Objekten
 - ✓ Elegante und umfangreiche Funktionen zur Gestaltung
 - ✓ Drag and Drop-Funktionen
 - ✓ Summierungen
 - ✓ Druckvorlagen auf Artikel- oder Adressstamm definierbar für Ausdrucke wie Artikelstammblatt o. ä.
 - ✓ Vorlagen-Sets definierbar
 - ✓ Individuelle Ausdrucke aus Tabellen

- Benutzer/Bereiche/Sätze:** A table listing users (e.g., akopischke, sschmelich) and their assigned rights.
- Rechtebereiche:** A list of right categories like 'Adressen b&e', 'B-Angebote b&e', etc.
- Rechtesätze:** A list of specific right assignments for each category.
- Module:** A grid showing permissions for various system modules like 'Access-Reports', 'Adressen', etc.
- Spezialrechte:** A table for special rights with columns for ID, description, and permissions.
- Tabellen:** A table defining fields for data tables, such as 'Datenbank Name' with fields like 'BilderID', 'Branche', etc.
- Menüpunkte:** A table defining actions for different modules.
- Article View (Alpha Artikel wählen):** A detailed view for article '45550' (WERKZEUGE), showing a table of prices and stock levels, and a sidebar with inventory and order status.

i **Umfangreiche Rechteverwaltung**
 > Begrenzen Sie Zugriffe auf Module, Funktionen, Tabellen oder einzelne Felder

g **Die Oberfläche lässt sich in der Darstellung reduzieren:**
 > einzelne Felder, ganze Bereiche, Menüs und Schaltflächen

Differenzierte Rechtevergabe an Benutzer

- ✓ Detaillierte Zugriffssteuerung auf Module, Tabellen und einzelne Datenbankfelder
- ✓ Definition von Benutzernamen mit Passwortvergabe
- ✓ Definition von Benutzergruppen
- ✓ Zusammenfassung von Rechtesätzen zu Rechtebereichen
- ✓ Grundrechte auf Tabellen, Funktionen und Modulen einstellbar
- ✓ Übersichtliche Zusammenfassung von einzelnen Rechten zu einem Rechtesatz
- ✓ Grundrechte sind: Editierfunktionen, Druckfunktionen, Einsehfunktionen, Datensatz-Löschfunktionen, Datensatz-Neuanlagefunktionen
- ✓ Rechtevergabe für neue Felder und Tabellen

| Gp. | Adress-Nr. | Suchname | PLZ | Ort | Netto aJ | Netto vJ -aM | ± % -aM | Netto vJ | ± % | Netto +/- | Netto ± -h | %Ant.aJ | %Ant.aJ | Tage letzt.Kon | Tage letzt. Bes | letzt. Vorgang | letzter Beleg | letzt. AB | let |
|-----|------------|------------------|----------|---------------|----------|--------------|---------|----------|-------|-----------|------------|---------|---------|----------------|-----------------|----------------|---------------|------------|-------|
| Σ | 10...59 | | | | 61.229 | 54.065 | | 77.120 | | -15.891 | 7.164 | 72,7 | 75,1 | | | | | | |
| 10 | 10001 | MÜLLER GMBH... | 28717 | Bremen | 16.713 | 8.918 | 87 | 19.902 | -13,0 | -3.189 | 7.795 | 18,8 | 20,5 | 13 | 122 | 02.07.2020 | AG2010029 | 02.07.2020 | 11.09 |
| 10 | 10004 | BANKENZUG AG | 66521 | Wiesbaden | 9.048 | 7.020 | 29 | 9.458 | -4,3 | -410 | 2.028 | 8,9 | 11,1 | 768 | 08.09.2020 | AR2010848 | 07.08.2020 | 07.08 | |
| 10 | 10002 | MÜLLER OHG | 52155 | Köln | 5.493 | 1.088 | 405 | 3.671 | 49,6 | 1.822 | 4.405 | 3,5 | 6,7 | 197 | 19.08.2020 | AN2010619 | 04.03.2020 | 15.08 | |
| 10 | 10017 | RABATT GMBH | 31125 | Hildesheim | 5.217 | 5.816 | -10 | 5.816 | -10,3 | -599 | -599 | 5,5 | 6,4 | 192 | 13.09.2020 | AN2010621 | 06.07.2020 | 13.09 | |
| 10 | 10021 | MAHLER GMBH | 71721 | Reutlingen | 4.417 | 5.027 | -12 | 8.387 | -47,3 | -3.971 | -611 | 7,9 | 5,4 | 109 | 21.08.2020 | AR2010837 | 21.08.2020 | 21.08 | |
| 10 | 10016 | SCHNEIDER GMBH | 46520 | Dortmund | 3.850 | 3.965 | -3 | 3.965 | -2,9 | -115 | -115 | 3,7 | 4,7 | | 07.03.2020 | AN2010572 | 14.01.2020 | 07.03 | |
| 10 | 10019 | VALUTA KG | 28279 | Bremen | 3.678 | 3.251 | 13 | 6.677 | -44,9 | -2.999 | 427 | 6,3 | 4,5 | | 29.08.2020 | AR2010841 | 29.08.2020 | 29.08 | |
| 10 | 10022 | MONATSABREC... | 57015 | Siegen | 3.558 | 8.730 | -59 | 8.730 | -59,2 | -5.171 | -5.171 | 8,2 | 4,4 | | 23.07.2020 | AR2010829 | 08.02.2020 | 19.01 | |
| 10 | 10003 | NEUHAUS KG | 85214 | München | 3.220 | 3.861 | -17 | 3.861 | -16,6 | -641 | -641 | 3,6 | 4,0 | 108 | 196 | 20.07.2020 | AF2010052 | 28.03.2020 | 11.04 |
| 10 | 10014 | AHLERS GMBH | 28127 | Bremen | 3.153 | 3.539 | -11 | 3.569 | -11,7 | -416 | -386 | 3,4 | 3,9 | 196 | 196 | 14.08.2020 | AR2010836 | 14.08.2020 | 14.08 |
| 50 | 50002 | SUPERSTORE | NY998... | New York City | 2.882 | 2.850 | 11 | 3.084 | -6,5 | -202 | 32 | 2,9 | 3,5 | | 11.02.2020 | AR2010777 | 11.02.2020 | 11.02 | |
| 20 | 21000 | OBI HAMBURG | 20231 | Hamburg | 2.727 | 2.971 | -6 | 2.971 | -8,2 | -244 | -244 | 2,6 | 3,3 | | 24.02.2020 | AR2010783 | 24.02.2020 | 24.02 | |
| 20 | 21100 | OBI BREMEN | 28211 | Bremen | 2.656 | 379 | 608 | 379 | 601,8 | 2.278 | 2.278 | 0,4 | 3,9 | | 18.05.2020 | AR2010808 | 03.05.2020 | 03.05 | |
| 20 | 21000 | OBI ZENTRALE | 61450 | Frankfurt | 2.532 | 00 | 00 | 00 | 2.532 | 2.532 | 2.532 | 3,1 | | | 28.04.2020 | AP2010075 | 14.02.2020 | 22.01 | |
| 10 | 10015 | HUBERTUS AG | 43251 | Essen | 2.398 | 5.168 | -54 | 5.168 | -53,6 | -2.770 | -2.770 | 4,9 | 2,9 | 1138 | 10.05.2020 | AR2010803 | 09.05.2020 | 06.03 | |
| 10 | 10005 | HOTEC GMBH | 31254 | Hannover | 2.238 | 491 | 356 | 754 | 197,0 | 1.485 | 1.747 | 0,7 | 2,7 | 109 | 109 | 16.06.2020 | AR2010818 | 01.05.2020 | 13.12 |
| 10 | 10006 | PETERSBERG | 60540 | Frankfurt | 1.659 | 00 | 00 | 1.659 | 00 | 1.659 | 1.659 | 2,0 | 13 | | 15.05.2020 | AR2010806 | 09.04.2020 | 09.04 | |
| 10 | 10018 | DOPPELDRUCK... | 20015 | Hamburg | 1.191 | 2.913 | -59 | 3.052 | -61,0 | -1.861 | -1.722 | 2,9 | 1,5 | 109 | 109 | 29.08.2020 | AR2010842 | 29.08.2020 | 29.08 |
| 10 | 10012 | MAIER KG | 51254 | Köln | 645 | 388 | 66 | 730 | -11,7 | -85 | 257 | 0,7 | 0,8 | 1994 | 09.03.2020 | AR2010786 | 09.03.2020 | 09.03 | |
| 10 | 10027 | KONSI-KONZ | 83022 | Rosenheim | 596 | 00 | 00 | 596 | 00 | 596 | 596 | 0,7 | | | 25.08.2020 | AR2010840 | 01.05.2020 | 13.04 | |
| 20 | 21300 | OBI MÜNCHEN | 80199 | München | 551 | 215 | 157 | 259 | 113,0 | 292 | 336 | 0,2 | 0,7 | | 03.08.2020 | AR2010833 | 03.08.2020 | 03.08 | |
| 10 | 10010 | MEIER OHG | 41320 | Düsseldorf | 512 | 00 | 00 | 2.498 | -79,5 | -1.986 | 512 | 2,4 | 0,6 | 766 | 03.09.2020 | AR2010846 | 02.07.2020 | 02.07 | |
| 10 | 10013 | MOLLER KG | 85211 | Neuburg an... | 458 | 157 | 193 | 157 | 192,6 | 302 | 302 | 0,1 | 0,6 | | 20.09.2020 | AL2010815 | 08.09.2020 | 02.06 | |
| 10 | 10009 | MEYER KG | 28757 | Bremen | 309 | 307 | 1 | 432 | -28,5 | -123 | 2 | 0,4 | 0,4 | 197 | | | | | |
| 10 | 10011 | MAYER GMBH | 91511 | Nürnberg | 291 | 359 | -19 | 2.755 | -89,4 | -2.464 | -68 | 2,6 | 0,4 | 760 | | | | | |
| 20 | 21400 | OBI NÜRNBERG | 90499 | Nürnberg | 290 | 471 | -36 | 2.978 | -90,2 | -2.688 | -180 | 2,6 | 0,4 | | | | | | |
| 10 | 10024 | UMSTELLER | 61952 | Frankfurt | 226 | 2.464 | -91 | 2.609 | -91,3 | -2.382 | -2.328 | 2,5 | 0,3 | | | | | | |
| 10 | 10023 | PLATECK GMBH | 27521 | Bremsehaven | 225 | 209 | 6 | 209 | 6,0 | 17 | 17 | 0,2 | 0,3 | | | | | | |
| 10 | 10007 | STAPPELLAUF... | 40950 | Düsseldorf | 213 | 175 | 22 | 464 | -54,1 | -251 | 38 | 0,4 | 0,3 | | | | | | |
| 10 | 10020 | SAMMEL-MÜLLE... | 39541 | Braunschweig | 149 | 332 | -55 | 332 | -55,0 | -182 | -182 | 0,3 | 0,2 | | | | | | |
| 50 | 50001 | UNITED CREATI... | UK25111 | London | 141 | 00 | 00 | 141 | 00 | 141 | 141 | 0,2 | | | | | | | |
| 20 | 21480 | OBI AUGSBURG | 86253 | Augsburg | 122 | 00 | 00 | 122 | 00 | 122 | 122 | 0,1 | | | | | | | |
| 10 | 20000 | BARVERKAUF | 00 | 00 | 78 | 107 | -27 | 420 | -81,3 | -341 | -29 | 0,4 | 0,1 | | | | | | |
| 30 | 50003 | SE CUNIQUES | F-10005 | Paris | 17 | 2.627 | -99 | 2.752 | -99,4 | -2.736 | -2.611 | 2,6 | 0,0 | | | | | | |
| 40 | 40005 | TOWAGE ALPHA | 26919 | Brake | -100 | 00 | 00 | -100 | 00 | -100 | -100 | 0,0 | | | | | | | |
| 40 | 40010 | GENIBRA | 49565 | Bramsche | -100 | 00 | 00 | -100 | 00 | -100 | -100 | 0,0 | | | | | | | |

Grafische Darstellungen
 > sind hilfreich zur Veranschaulichung von Daten

Schnittmenge als Grafik darstellen
 > durch selektieren, sortieren und markieren der gewünschten Spalten und Zeilen

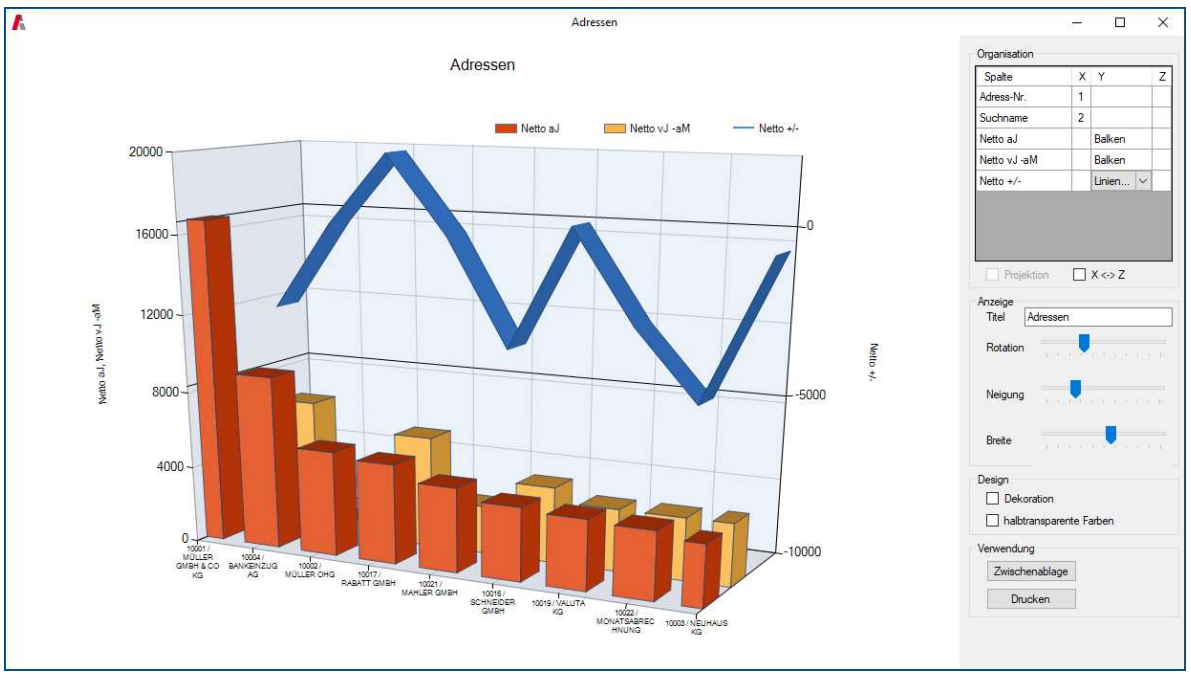

- 3D-Grafiken**
- ✓ Universelle Tabellen-Grafiken
 - ✓ Selektion durch das ALPHAPLAN Suchsystem, sortieren nach beliebigen Werten oder Feldern, markieren der gewünschten Datensätze, aufrufen der Funktion „3D-Grafik“
 - ✓ Grafikrotation einstellbar
 - ✓ Neigung der 3D-Grafik einstellbar
 - ✓ Breite der Grafikelemente einstellbar
 - ✓ Kopieren in die Windows-Zwischenablage oder Ausdruck möglich
 - ✓ Markierung von ausgewählten Spalten und Zeilen für eine individuelle grafische Auswertung

Jahresstatistik Warengruppe

Warengruppen-Nr.: 455
Bezeichnung: WERKZEUGE

| Jahr | Netto VK VJ | Netto VK AJ | % Netto VK | Differenz Netto VK | Rohertrag VJ | Rohertrag AJ | % Rohertrag | Differenz Rohertrag | Anzahl VK VJ | Anzahl VK AJ | Anzahl EK VJ | Netto EK AJ | % Netto EK | Differenz Netto EK |
|------|-------------|-------------|------------|--------------------|--------------|--------------|-------------|---------------------|--------------|--------------|--------------|-------------|------------|--------------------|
| 2015 | 31.569,43 | 36.925,27 | 100 | 4791,6 | 13.004,70 | 15.355,42 | 100 | 2.018,6 | 2.140,0 | 2.481,0 | 2.234,0 | 24.888,18 | 100 | 3116,98 |
| 2016 | 4.791,60 | 3.926,62 | -18,05 | -864,98 | 2.018,60 | 1.899,23 | -5,91 | -119,38 | 361,0 | 257,0 | 399,0 | 1.913,46 | -38,61 | -1203,52 |
| 2017 | 3.926,62 | 4.308,70 | 9,73 | 382,07 | 1.899,23 | 1.865,55 | -1,77 | -33,68 | 257,0 | 285,0 | 244,0 | 2.626,26 | 37,25 | 712,8 |
| 2018 | 4.308,70 | 4.640,82 | 7,71 | 332,12 | 1.865,55 | 1.765,78 | -5,35 | -99,77 | 285,0 | 314,0 | 307,0 | 2.913,50 | 10,94 | 287,2 |
| 2019 | 4.640,82 | 6.672,33 | 43,77 | 2031,51 | 1.765,78 | 2.607,23 | 47,65 | 841,45 | 314,0 | 444,0 | 319,0 | 4.149,29 | 42,42 | 1235,79 |
| 2020 | 6.672,33 | 7.229,36 | 8,35 | 557,02 | 2.607,23 | 2.848,31 | 9,25 | 241,07 | 444,0 | 479,0 | 460,0 | 4.607,61 | 11,05 | 458,3 |
| 2021 | 7.229,36 | 5.355,84 | -25,92 | -1873,52 | 2.848,31 | 2.350,71 | -17,47 | -497,59 | 479,0 | 341,0 | 505,0 | 5.561,08 | 20,69 | 953,44 |

Tortendiagramm
 > Verteilung der Warengruppenumsätze auf die TOP 10-Kunden

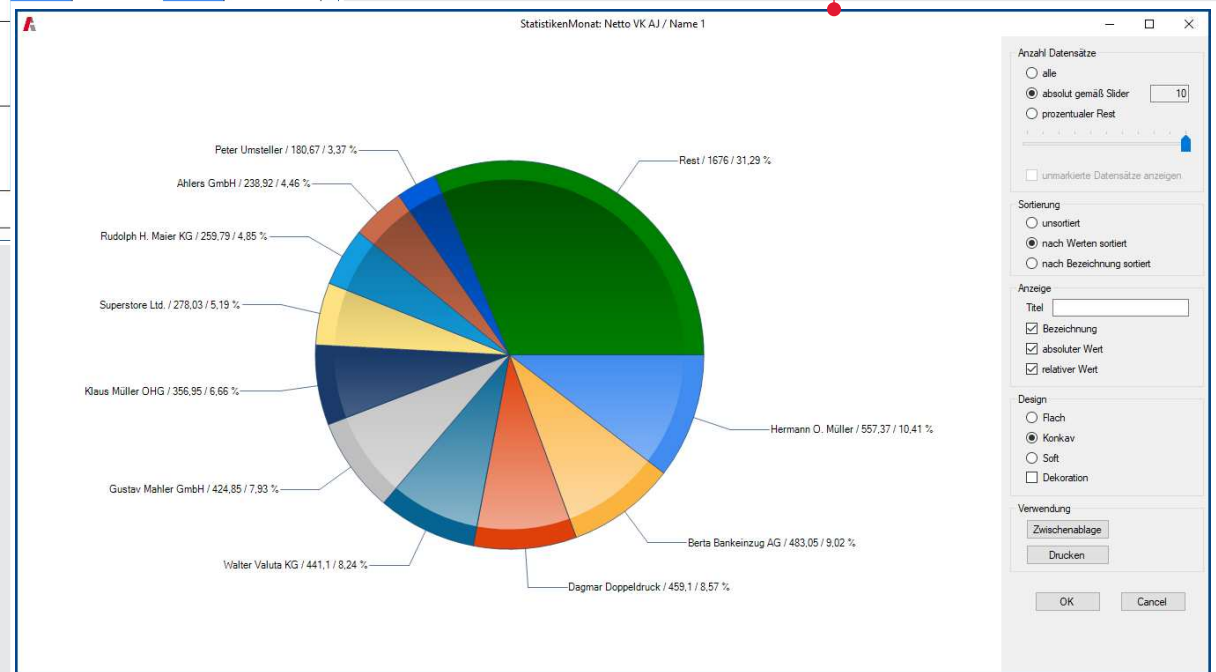
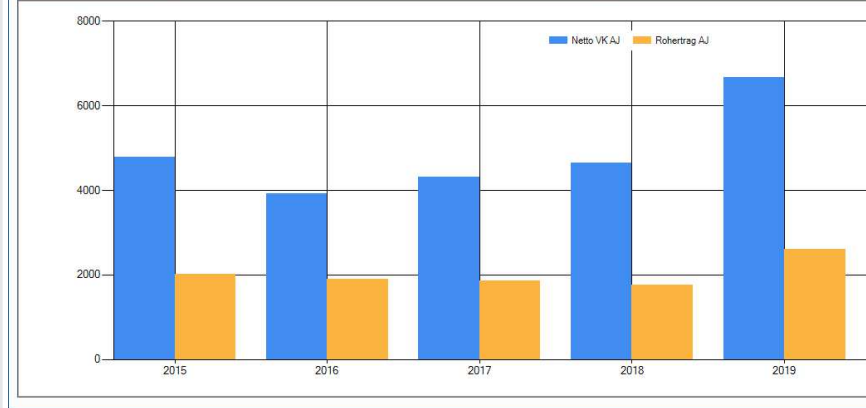

Grafiken/Diagramme
 > lassen sich mit der Exportfunktion in separaten Fenstern oder unterhalb der Tabelle anzeigen

- Tortengrafiken**
- ✓ Visualisierung von verschiedenen Umsatzauswertungen via Tortendiagramm
 - ✓ Anteile in Prozent
 - ✓ Grafik ausdrückbar
 - ✓ Weiterverwenden der Grafik durch Speicherung in die Windows-Zwischenablage möglich
 - ✓ Mehrere Optionen zur Einstellung der Anzeige
 - ✓ Einstellungen über einen Slider (Schieber), um die Anzahl der Datensätze zu verändern ...
 - ✓ ... dadurch sind TOP 5- oder TOP 10-Darstellungen ohne Änderungen sofort möglich.

Jahresstatistik Warengruppe -> A...

| Adressnr. / Adressgruppe / Prio. / Stat. | Firma | Anschrift | Branche / Homepage / Telefon |
|--|---------------------|---|--|
| 10001 | MÜLLER GMBH & CO KG | Hermann O. Müller Hammersbecker Str. 135 b | Export, Maschinenhandel https://rooker2.alphaplantweb.de/de |
| 10 | KUNDEN NATIONAL | 28717 Bremen | 0421/663030 |

| Jahr | Adress | Name 1 | Netto VK VJ | Netto VK AJ | % Netto VK | Differenz Netto VK | Rohertrag VJ | Rohertrag AJ | % Rohertrag | Differenz Rohertrag | Anzahl VK VJ | Anzahl VK AJ |
|------|--------|-------------------------------|-------------|-------------|------------|--------------------|--------------|--------------|-------------|---------------------|--------------|--------------|
| 2020 | | | 6.672,33 | 7.229,36 | | | 2.607,23 | 2.848,31 | | | 444,0 | 479,0 |
| 2020 | 10001 | Hermann O. Müller | 774,89 | 1.002,41 | 29,36 | 227,52 | 283,42 | 373,95 | 31,94 | 90,53 | 53,0 | 68,0 |
| 2020 | 10002 | Klaus Müller OHG | 245,52 | 276,90 | 12,78 | 31,38 | 94,70 | 76,00 | -19,74 | -18,69 | 16,0 | 22,0 |
| 2020 | 10003 | Peter Neuhaus KG | 476,30 | 32,00 | -93,28 | -444,3 | 152,08 | 12,24 | -91,95 | -139,83 | 33,0 | 2,0 |
| 2020 | 10004 | Berta Bankenzug AG | 162,86 | 451,52 | 177,24 | 288,66 | 76,56 | 185,34 | 142,08 | 108,78 | 10,0 | 29,0 |
| 2020 | 10005 | Hotec Antriebstechnik | 344,35 | 209,75 | -39,09 | -134,6 | 131,68 | 64,17 | -51,27 | -67,51 | 24,0 | 15,0 |
| 2020 | 10007 | Peter Stapellauf GmbH | 162,48 | 378,80 | 133,14 | 216,32 | 63,95 | 176,24 | 175,59 | 112,29 | 11,0 | 23,0 |
| 2020 | 10009 | Hans Meyer GmbH & Co KG | 186,15 | 247,45 | 32,93 | 61,3 | 81,68 | 91,08 | 11,52 | 9,41 | 12,0 | 17,0 |
| 2020 | 10010 | Klaus Meier OHG | | | 0 | 0 | | | 0 | 0 | | |
| 2020 | 10011 | Joachim Mayer GmbH | 56,20 | 131,35 | 133,72 | 75,15 | 16,80 | 47,36 | 181,95 | 30,56 | 4,0 | 9,0 |
| 2020 | 10012 | Rudolph H. Maier KG | 564,06 | 418,92 | -25,73 | -145,14 | 185,47 | 145,75 | -21,42 | -39,72 | 40,0 | 29,0 |
| 2020 | 10013 | Moller Handels-KG | 71,80 | 147,79 | 105,83 | 75,99 | 40,89 | 35,41 | -13,39 | -5,48 | 4,0 | 12,0 |
| 2020 | 10014 | Ahlers GmbH | 435,12 | 379,46 | -12,79 | -55,66 | 148,68 | 137,90 | -7,25 | -10,78 | 30,0 | 26,0 |
| 2020 | 10015 | Gunther Hubertus AG | 34,95 | 19,00 | -45,64 | -15,95 | 17,71 | 11,05 | -37,62 | -6,66 | 2,0 | 1,0 |
| 2020 | 10016 | Friedrich Schneider & Partner | 53,85 | 72,00 | 33,7 | 18,15 | 31,14 | 40,20 | 29,09 | 9,06 | 3,0 | 4,0 |
| 2020 | 10017 | Friedrich Rabatt & Co. GmbH | 137,52 | 106,00 | -22,92 | -31,52 | 62,55 | 45,83 | -26,73 | -16,72 | 9,0 | 7,0 |
| 2020 | 10018 | Dagmar Doppeldruck | 225,35 | 343,65 | 52,5 | 118,3 | 87,94 | 147,66 | 87,9 | 59,71 | 15,0 | 22,0 |
| 2020 | 10019 | Walter Valusa KG | 406,45 | 773,55 | 90,32 | 367,1 | 189,11 | 315,09 | 66,63 | 125,98 | 24,0 | 51,0 |
| 2020 | 10020 | Ulrich Sammel-Müller | | 258,20 | 100 | 258,2 | | 110,99 | 100 | | | 51,0 |
| 2020 | 10021 | Gustav Mahler GmbH | 262,00 | 261,57 | -0,16 | -0,43 | 93,64 | 120,37 | 28,54 | | | |
| 2020 | 10022 | Gerd Monatsrechnung KG | 258,65 | 214,95 | -16,9 | -43,7 | 94,04 | 65,33 | -30,53 | | | |
| 2020 | 10023 | Hermann Plateck GmbH | 128,55 | 95,90 | -25,4 | -32,65 | 51,64 | 40,07 | -22,41 | | | |
| 2020 | 10024 | Peter Umsteller | 379,03 | 132,84 | -64,95 | -246,19 | 170,04 | 53,65 | -68,45 | | | |
| 2020 | 20000 | B A R V E R K A U F | 157,76 | 60,28 | -61,79 | -97,48 | 59,06 | 24,78 | -58,04 | | | |
| 2020 | 21000 | OBI Zentrale Frankfurt | | | 0 | 0 | | | 0 | | | |
| 2020 | 21100 | OBI Bremen | 279,55 | 293,90 | 5,13 | 14,35 | 95,81 | 109,61 | 14,41 | | | |
| 2020 | 21200 | OBI Hamburg | 263,95 | 84,33 | -68,05 | -179,62 | 115,97 | 47,04 | -59,43 | | | |
| 2020 | 21400 | OBI Nürnberg | | 91,80 | 100 | 91,8 | | 49,90 | 100 | | | |
| 2020 | 50002 | Superstore Ltd. | 548,80 | 457,29 | -16,68 | -91,52 | 245,47 | 198,37 | -19,19 | | | |
| 2020 | 50003 | SE CONIQUES A DENTURE | 56,20 | 287,75 | 412,01 | 231,55 | 17,20 | 122,89 | 614,6 | | | |
| 2020 | 60002 | Import Handelsgesellschaft | | | 0 | 0 | | | 0 | | | |

Grafische Darstellungen von Tabellen
 > lassen sich per Design-Kit – ganz ohne Programmierung – für individuelle Auswertungen anpassen und ergänzen

Jahresstatistik Warengruppe -> A...

| Adressnr. / Adressgruppe / Prio. / Stat. | Firma | Anschrift | Branche / Homepage / Telefon |
|--|-----------------|-------------------|------------------------------|
| 10005 | HOTEC GMBH | Kleine Gasse 6 | Import, Maschinenhandel |
| 10 | KUNDEN NATIONAL | 31254 Hannover | http://www.hotec.com |
| | | Deutschland | 0511/556677 |

| Jahr | Adress | Name 1 | Netto VK VJ | Netto VK AJ | % Netto VK | Differenz Netto VK | Rohertrag VJ | Rohertrag AJ | % Rohertrag | Differenz Rohertrag | Anzahl VK VJ | Anzahl VK AJ | Anzahl EK VJ | Anzahl EK AJ |
|------|--------|-------------------------|-------------|-------------|------------|--------------------|--------------|--------------|-------------|---------------------|--------------|--------------|--------------|--------------|
| 2020 | | | 2.537,78 | 2.708,34 | | | 931,60 | 967,13 | | | 172,0 | 188,0 | 0,0 | 0 |
| 2020 | 10001 | Hermann O. Müller | 774,89 | 1.002,41 | 29,36 | 227,52 | 283,42 | 373,95 | 31,94 | 90,53 | 53,0 | 68,0 | | |
| 2020 | 10002 | Klaus Müller OHG | 245,52 | 276,90 | 12,78 | 31,38 | 94,70 | 76,00 | -19,74 | -18,69 | 16,0 | 22,0 | | |
| 2020 | 10003 | Peter Neuhaus KG | 476,30 | 32,00 | -93,28 | -444,3 | 152,08 | 12,24 | -91,95 | -139,83 | 33,0 | 2,0 | | |
| 2020 | 10004 | Berta Bankenzug AG | 162,86 | 451,52 | 177,24 | 288,66 | 76,56 | 185,34 | 142,08 | 108,78 | 10,0 | 29,0 | | |
| 2020 | 10005 | Hotec Antriebstechnik | 344,35 | 209,75 | -39,09 | -134,6 | 131,68 | 64,17 | -51,27 | -67,51 | 24,0 | 15,0 | | |
| 2020 | 10007 | Peter Stapellauf GmbH | 162,48 | 378,80 | 133,14 | 216,32 | 63,95 | 176,24 | 175,59 | 112,29 | 11,0 | 23,0 | | |
| 2020 | 10009 | Hans Meyer GmbH & Co KG | 186,15 | 247,45 | 32,93 | 61,3 | 81,68 | 91,08 | 11,52 | 9,41 | 12,0 | 17,0 | | |
| 2020 | 10011 | Joachim Mayer GmbH | 56,20 | 131,35 | 133,72 | 75,15 | 16,80 | 47,36 | 181,95 | 30,56 | 4,0 | 9,0 | | |
| 2020 | 10012 | Rudolph H. Maier KG | 564,06 | 418,92 | -25,73 | -145,14 | 185,47 | 145,75 | -21,42 | -39,72 | 40,0 | 29,0 | | |
| 2020 | 10013 | Moller Handels-KG | 71,80 | 147,79 | 105,83 | 75,99 | 40,89 | 35,41 | -13,39 | -5,48 | 4,0 | 12,0 | | |

Verschiedene Grafik-Modi
 > stehen zur Wahl

Einstellun...

Anzeigetyp

- Linien
- Säulen
- Säulenstapel
- Balken
- Balkenstapel

OK Abbrechen

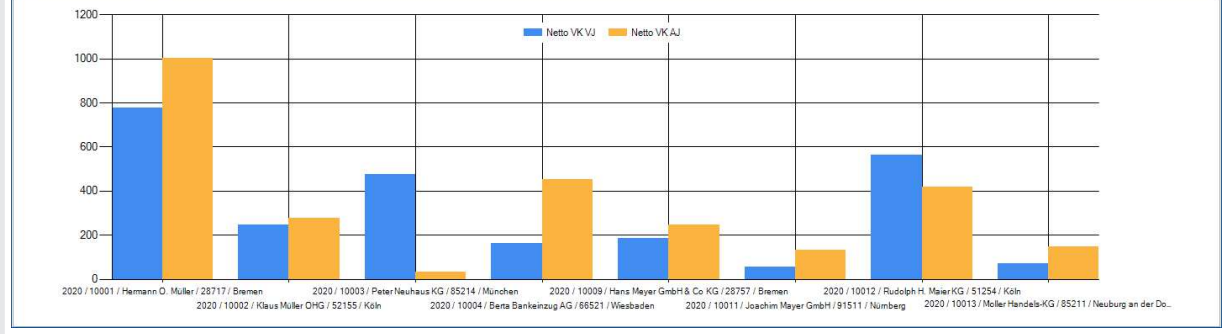

- Grafiken**
- ✓ Grafiken können auch direkt unterhalb einer tabellarischen Darstellung angezeigt werden.
 - ✓ Mit Hilfe der rechten Maustaste lassen sich unterschiedliche Darstellungen auswählen.
 - ✓ Das Selektieren, Sortieren und Markieren verändert auch die grafische Darstellung.

CUSTOMER RELATIONSHIP MANAGEMENT

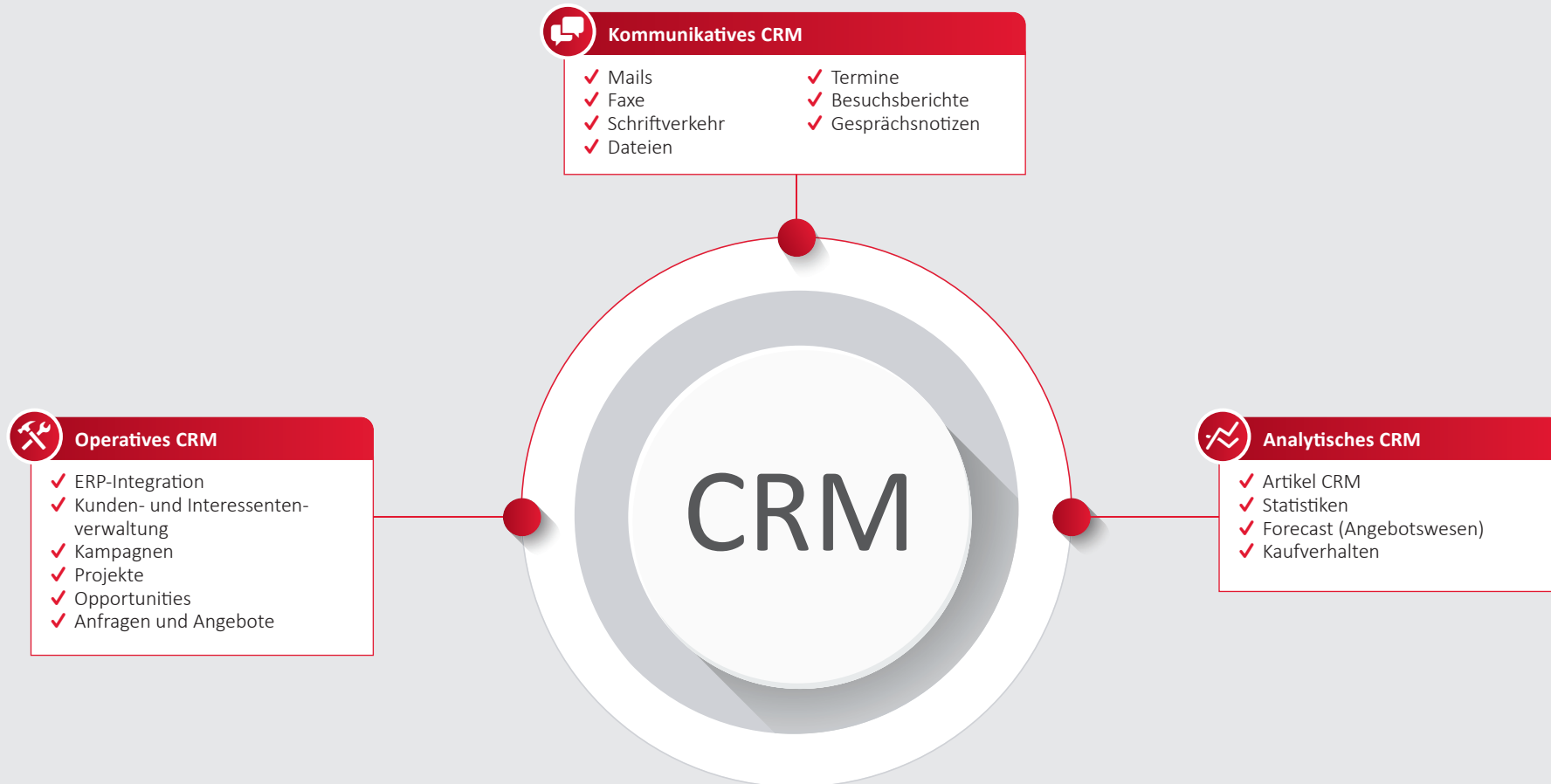

CRM

- ✓ Ziele:
 - Höhere Produktivität im Betrieb
 - Verbessertes Vertriebsmanagement
 - Verbesserung Produktportfolios
- Verbesserte Zusammenarbeit im Team
- Analysen und Auswertungen
- Höhere Kundenzufriedenheit und Kundenbindung
- ✓ ERP ohne CRM ist vergleichbar mit einem Auto ohne Scheibenwischer: bei schönem Wetter kein Problem, bei Wind und Wetter geht es nicht ohne sie. Für eine klare Sicht auf die wichtigen Dinge werden die Wischer dringend benötigt. Aus diesem Grund ist unser CRM auch kein Sondermodul sondern integrierter Bestandteil von ALPHAPLAN.

ALPHAPLAN 5 ERP auf 'Beta5Daten@RLUE-032D\MSSQL2019' unter 'Robert Lüers' - [Termin - MEIER OHG - 28.03.2023 - RL, NEB]

Warenwirtschaft ALPHAPLAN Termine Kontext Bearbeiten Grid Ansicht Mein Alphasplan (eigene Menüpunkte) Extras Fenster Hilfe

Termin - MEIER OHG - 28.03.2023...

Start-: 28.03.2023 Von: 09:00
End-Datum: 28.03.2023 Bis: 10:00

Info: Angebot Meier prüfen
Termingrt: TEAMS
Angelegt: Robert Lüers
Alle Ressourcen: RL, NEB

Uhrzeitermin
 Tagetermin

Termininformationen
 Telefonat
 Extern
 Prüfen
 Urlaub
 Bei Terminfindung ignorieren
 Archiviert

Terminotyp
 Geschäftlich
 Privat
 Sonstige
 Persönlich(geschützt)
 Meeting

Wichtigkeit
 keine
 niedrig
 hoch

1 Termin 2 Allg. / Serientermine / Außendienst 3 Historie 4 Dateien 5 Themen 6 Externe Teilnehmer 7 Infotexte

Kontakt
Suchname: 10010 MEIER OHG
Name: Klaus Meier OHG
PLZ/Ort: 41320 Düsseldorf
Teilnehmer: Herr Hans Meier
Telefon: 0211/125698
Mobiltelefon:
E-Mail: meier_ohg@freenet.de

CRM-Informationen
Interesse:
Thema:
Medium:
Aktivität: Angebot
Ergebnis:
Kategorie:
Chance %:

Verknüpfungen:
Belegnummer: AN2310643
Produktion: Suche
Projekt-Nr.: Suche
Supportinfo: Suche
Artikelnr.: Suche
Workflow: Angebotsprüfung

Memo:

| IM | IP | Kürzel | Name | erl | gel | B-Datum | B-Abstand | AAN | Absage | Absagegrund | AAB | AVI | Kom |
|--------------------------|--------------------------|--------|------------|--------------------------|-------------------------------------|------------|-----------|--------------------------|--------------------------|-------------|--------------------------|--------------------------|-----|
| <input type="checkbox"/> | <input type="checkbox"/> | RL | R.Lüers | <input type="checkbox"/> | <input type="checkbox"/> | 28.03.2023 | | <input type="checkbox"/> | <input type="checkbox"/> | | <input type="checkbox"/> | <input type="checkbox"/> | |
| <input type="checkbox"/> | <input type="checkbox"/> | NEB | N.Ebenthal | <input type="checkbox"/> | <input checked="" type="checkbox"/> | | | <input type="checkbox"/> | <input type="checkbox"/> | | <input type="checkbox"/> | <input type="checkbox"/> | |

Für alle Ressourcen:
Zeitraum (ent)sperren Tag (ent)sperren Termin (nicht) erledigt E-Mail an Ressource(n)

Der Termin

Termine können mit kaufmännischen Vorgängen, Opportunities, Projekten oder Tickets (Support-Info) verknüpft werden

Terminkalender

- ✓ Eingabe von Terminen und Kontakten mit Zuordnung von Kunden bzw. Interessenten (auch für Wiedervorlage)
- ✓ Einfaches Kopieren und Verlegen von Terminen per Drag and Drop
- ✓ Hinterlegung von Aktivität und Ergebnis
- ✓ Gesprächshistorie und Einzelterminnachweis
- ✓ Feiertage konfigurierbar
- ✓ Anzeige des Monatskalenders
- ✓ Terminkalenderhistorie je Adresse einsehbar
- ✓ Zuordnung von mehreren Ressourcen zu einem Termin
- ✓ Übersichtliche Wochendarstellung für einzelne oder mehrere Mitarbeiter
- ✓ Erinnerungsfunktion, optisch und akustisch
- ✓ Vergabe von Terminen mit Drag and Drop über längere Zeiträume
- ✓ Gruppierungsmöglichkeiten für mehrere Mitarbeiter

Wochenübersicht Termine RL

Kalenderanzeige:
 Ressourcenkürzel: RL
 Ressourcenname:
 Ressourcengröße:

Datum:
 Datum: 17.05.2021
 Zeitabstand: 00:30
 Wochenanzahl: 16

Zeit:
 Jahr: 2021
 von Uhr: 07:00
 KW: 20
 bis Uhr: 20:30

Wochentage:
 Mo-Fr
 Mo-Sa
 Mo-So
 Nur Werkzeuge

Einstellungen:
 Abgelehnte Terminanfragen ausblenden
 Wochenenden bei Bedarf immer einblenden
 Kalender automatisch aktualisieren

| | Montag | Dienstag | Mittwoch | Donnerstag | Freitag | Samstag | Sonntag |
|-------|---|---------------------------------|--|--|---|------------------|---------------------------------------|
| 20:00 | | | | | | | |
| 21 | 24.05.2021 RL | 25.05.2021 RL | 26.05.2021 RL | 27.05.2021 RL | 28.05.2021 RL | 29.05.2021 RL | 30.05.2021 RL |
| 07:00 | | | | | | | |
| 07:30 | | | | | | | |
| 08:00 | Peter Neuhaus KG Projektbesprech von: Robert Lüers RL | Urlaub von: Uta Schweers RL,USC | Anfahrt von: Robert Lüers RL | Berta Bankenzug Besprechung von: Robert Lüers RL | VB Meeting von: Uta Schweers AB,AD,AK,FTO,HA,KG,MMA,NEB,P | | Vertriebschulung von: Robert Lüers RL |
| 08:30 | | | | | | | |
| 09:00 | | | | | | | |
| 09:30 | | | | | | | |
| 10:00 | | | | | | | |
| 10:30 | | | | | | | |
| 11:00 | | | | | | | |
| 11:30 | Vorbereitung FK-Meeting ToDo Liste von: Robert Lüers | | Hermann O. Müller von: Robert Lüers RL | | VBinnen/außen Meeting von: Uta Schweers | | |
| 12:00 | | | | | | | |
| 12:30 | | | | | | | |
| 13:00 | FK-Gruppe von: Jacqueline Walker AKA,BAL,Bespr. Web.FW,GSC,JK,J | | | Hans Petersberg GmbH RR von: Robert Lüers | | | |
| 13:30 | | | | | | | |
| 14:00 | | | | | | | |
| 14:30 | | | | | | | |
| 15:00 | | | | | | | |
| 15:30 | | | | | | | |
| 16:00 | | | | | | | |
| 16:30 | | | | | | | |
| 17:00 | | | | | | | |
| 17:30 | | | | | | | |
| 18:00 | | | | | | | |
| 18:30 | | | | | | | |
| 19:00 | | | | | | | |
| 19:30 | | | | | | | |
| 20:00 | | | | | | | |
| 22 | 31.05.2021 | 01.06.2021 | 02.06.2021 | 03.06.2021 | 04.06.2021 | | |

Terminvisualisierung, Terminvisualisierungen2010,1280

Synchronisierung
 > des Kalenders mit Exchange bzw. Outlook

Suchen

Start Senden/Empfangen Ordner Ansicht

Neuer Termin Neuer Termin Skype-Besprechung Teams-Besprechung

Heute Nächste 7 Tage Tagesansicht Arbeitswoche Woche Monat Planungsansicht

Kalender hinzufügen Kalender teilen Kalender verwalten

Neue Gruppe Gruppen durchsuchen Personen suchen Adressbuch Nach MindManager senden Ordner nach MindManager senden Mindjet

Suchen

Heute 9°C/8°C Morgen 9°C/8°C Montag 9°C/8°C

24 - 30. Mai 2021

| | Montag | Dienstag | Mittwoch | Donnerstag | Freitag | Samstag | Sonntag |
|-------|--|---------------------|--------------------------------|--|------------------------------------|---------|-------------------------------|
| 24 | | | | | | | |
| 25 | | | | | | | |
| 26 | | | | | | | |
| 27 | | | | | | | |
| 28 | | | | | | | |
| 29 | | | | | | | |
| 30 | | | | | | | |
| 07:00 | | | | | | | |
| 08:00 | Peter Neuhaus KG Projektbesprechung Robert Lüers | Urlaub Robert Lüers | Anfahrt Robert Lüers | Berta Bankenzug Besprechung Robert Lüers | VB Meeting Robert Lüers | | Vertriebschulung Robert Lüers |
| 09:00 | | | | | | | |
| 10:00 | | | | | | | |
| 11:00 | | | | | | | |
| 11:30 | | | | | | | |
| 12:00 | Vorbereitung FK-Meeting ToDo Liste Robert Lüers | | Hermann O. Müller Robert Lüers | | VBinnen/außen Meeting Robert Lüers | | |
| 13:00 | | | | | | | |
| 14:00 | FK-Gruppe Business Karstens | | | Hans Petersberg GmbH RR Robert Lüers | | | |
| 15:00 | | | | | | | |
| 16:00 | | | | | | | |
| 17:00 | | | | | | | |
| 18:00 | | | | | | | |
| 19:00 | | | | | | | |
| 20:00 | | | | | | | |

Meine Kalender
 Kalender
 Andere Kalender
 Unbenannt
 WM 2018
 iCloud
 Alle Gruppenkalender

Alle Ordner sind auf dem neuesten Stand. Verbunden mit Microsoft Exchange

Kalenderdarstellung
 > zur Anzeige der Termine in Wochendarstellung

Outlook | Exchange

- ✓ Synchronisation der Termine mit MS Outlook (MS Exchange erforderlich)
- ✓ Möglichkeit der Änderung/Erweiterung des Termins in Outlook und Rückübertragung zu ALPHAPLAN
- ✓ Übertragung von Termin- und deren Adressinformationen an Outlook/mobile Geräte:
 - Adressname
 - Anschrift
- Ansprechpartner
- Telefonnummer
- E-Mail Adresse
- ✓ Mehrfache Synchronisation möglich (Smartphone, Tablet-PC, Desktop-PC)

Adressnr. / Adressgruppe / Prio. / Stat. Firma Anschrift Branche / Homepage / Telefon

| | | | | |
|-------|--------------------|----------------------|--------------------------|-------------------------------------|
| 10001 | MÜLLER GMBH & CO K | Hermann O. Müller | Hammersbecker Str. 135 b | Export, Maschinenhandel |
| 10 | KUNDEN NATIONAL | Maschinenhandel GmbH | 28717 Bremen | https://rrooker2.alphaplanweb.de/de |
| 5 | | | D Deutschland | 0421/663030 |

Archiviert
Adresse gesperrt
Lieferant
Liefersperre

1 Ansprechp. 2 Stammdaten 3 CRM 4 Preise / Rabatte 5 Statistik 6 Versand / Zahlung 7 Kundenfelder

3.1 CRM 3.2 Termine 3.3 Mail / Fax 3.4 Dateien 3.5 Anrufe 3.6 Trend 3.31 Fax

| Erledigt | R.-Kürzel | Datum | vo | bis | Aktivität | Memo | Ergebnis | Teilnehmer | Ort | Text | Thema | Präesent | Präesenttyp |
|-------------------------------------|-----------|------------|-------|-------|-----------|---|----------------|----------------------------|--------------------------------|----------------------------|-------|-------------------------------------|----------------------|
| <input type="checkbox"/> | KG,RL | 31.05.2021 | 08:30 | 10:30 | Besuch | Projekt vorbereiten / PowerPoint + Projektplan | | | | Müller Besuch | | <input type="checkbox"/> | |
| <input type="checkbox"/> | KG | 01.04.2021 | 08:30 | 10:00 | Telefonat | | | Herr Professor Klaus Huber | Hammersbecker Str. 135 b, 287 | Müller GmbH | | <input type="checkbox"/> | |
| <input checked="" type="checkbox"/> | RL | 13.12.2020 | 10:30 | 15:00 | Besuch | Jahresbesuch | | Herr Peter Klug | Hammersbecker Str. 135 b, 2871 | Müller Besuch | | <input checked="" type="checkbox"/> | Mauspad, Regenschirm |
| <input checked="" type="checkbox"/> | RL | 24.11.2020 | 12:00 | 12:05 | Besuch | Besuch / Jahresgespräch + Umätze | Auftrag | Herr Dr. Dietrich | | Müller Prospekte | | <input type="checkbox"/> | |
| <input checked="" type="checkbox"/> | MS | 10.09.2020 | 08:30 | 17:59 | | Installation Software / Datenübernahme | | | | MÜLLER INSTALLATION | | <input checked="" type="checkbox"/> | Kaffeetasse |
| <input checked="" type="checkbox"/> | HA,RL | 05.09.2020 | 12:00 | 14:30 | | Besuch beim Kunden | | | hier | MÜLLER | | <input type="checkbox"/> | |
| <input checked="" type="checkbox"/> | AK | 07.06.2020 | 09:30 | 11:30 | Gespräch | MESSEINLADUNG ZUR NÄCHSTEN CEBIT 2015 IN HANNOVER. GESPRÄCH ÜBER UMSÄTZE 2014 SOWIE UMSATZPLANUNG IN 2015 | Infos zusenden | Herr Dietrich | MESSE | Müller Gespräch | | <input type="checkbox"/> | |
| <input checked="" type="checkbox"/> | RL | 05.05.2020 | 11:19 | 13:00 | Gespräch | GESPRÄCHSVORBEREITUNG FÜR PROJEKT HERR DIETRICH MÖCHTE DIE PROJEKT-LAUFZEIT ETWAS ENGER DEFINIERT HABEN ... | Auftrag | Herr Dietrich | hier | Müller WV | | <input type="checkbox"/> | |
| <input checked="" type="checkbox"/> | RL | 18.03.2020 | 10:00 | 11:29 | Gespräch | MESSE CEBIT 2015 IN HANNOVER. | Infos zusenden | Herr Dietrich | MESSE | Müller | | <input type="checkbox"/> | |
| <input checked="" type="checkbox"/> | RL | 02.11.2019 | 14:00 | 16:00 | Gespräch | MESSEBESUCH CEBIT 2014 | Siehe Info | Herr Dietrich | | MÜLLER MESSE | | <input type="checkbox"/> | |
| <input checked="" type="checkbox"/> | MS | 16.03.2019 | 08:30 | 17:59 | | Installation Software / Datenübernahme | | | | MÜLLER | | <input type="checkbox"/> | |
| <input checked="" type="checkbox"/> | RL | 01.01.2018 | 09:05 | 15:05 | Gespräch | PROJEKTENDE-BESPRECHUNG ALLES PRIMA GELAUEN. TEILLIFERUNG IM NOVEMBER KAM 1 TAG ZU SPÄT. (LIEFERANT IMPORT HATTE FLASCHLIEFERUNG) | Siehe Info | Herr Dietrich | | INSTALLATION ENDBESPREC... | | <input type="checkbox"/> | |
| <input checked="" type="checkbox"/> | RI | 29.10.2017 | 08:00 | 12:30 | Gespräch | BESPRECHUNG RF7GI PROJEKT P10110001 | Siehe Info | Herr Dietrich | | | | <input type="checkbox"/> | |

Termin neu Dokument neu Vorgänge aktualisieren Beleghistorie Gesprächsinfo

 **Kontakthistorie**
> mit dem Kunden

Adressnr. / Adressgruppe / Prio. / Stat. Firma Anschrift Branche / Homepage / Telefon

| | | | | |
|-------|--------------------|----------------------|--------------------------|-------------------------------------|
| 10001 | MULLER GMBH & CO K | Hermann O. Müller | Hammersbecker Str. 135 b | Export, Maschinenhandel |
| 10 | KUNDEN NATIONAL | Maschinenhandel GmbH | 28717 Bremen | https://rrooker2.alphaplanweb.de/de |
| 5 | | | D Deutschland | 0421/663030 |

Archiviert
Adresse gesperrt
Lieferant
Liefersperre

1 Ansprechp. 2 Stammdaten 3 CRM 4 Preise / Rabatte 5 Statistik 6 Versand / Zahlung 7 Kundenfelder

3.1 CRM 3.2 Termine 3.3 Mail / Fax 3.4 Dateien 3.5 Anrufe 3.6 Trend 3.31 Fax

| Kopie | Datum | Von | An | Betreff |
|-------------------------------------|------------|----------------------|----------------------------------|---|
| <input type="checkbox"/> | 14.10.2020 | rlueers@gmx.de | hermann_o@freenet.de; | Angebot [BELEGNR:AN1810616] vom 03.09.2019 |
| <input type="checkbox"/> | 10.10.2020 | rlueers@gmx.de | hermann_o@freenet.de; | Angebot [BELEGNR:AN1810616] vom 03.09.2019 |
| <input type="checkbox"/> | 10.10.2020 | rlueers@gmx.de | hermann_o@freenet.de; | Angebot [BELEGNR:AN1810616] vom 03.09.2019 |
| <input type="checkbox"/> | 11.09.2020 | rlueers@gmx.de | hermann_o@freenet.de; | Rechnung [BELEGNR:AR1710845] vom 03.09.2019 |
| <input type="checkbox"/> | 11.09.2020 | rlueers@gmx.de | hermann_o@freenet.de; | Auftrag [BELEGNR:AB1710712] vom 03.09.2019 |
| <input type="checkbox"/> | 30.08.2020 | RLueers@cvs.de | hermann_o@freenet.de;Vertrieb... | Auftrag |
| <input checked="" type="checkbox"/> | 14.01.2020 | rlueers@gmx.de | hermann_o_mueller@freenet.de; | Unser Angebot [BELEGNR:AN1210575] vom 10.03.2019 |
| <input type="checkbox"/> | 13.01.2020 | rlueers@gmx.de | hermann_o_mueller@freenet.de; | Werkzeug Angebot [BELEGNR:AN1310579] vom 19.03.2019 |
| <input type="checkbox"/> | 02.01.2020 | rlueers@gmx.de | hermann_o_mueller@freenet.de; | Betrifft Ihre Anfrage |
| <input type="checkbox"/> | 26.12.2019 | rlueers@gmx.de | hermann_o_mueller@freenet.de; | Rechnungskopie [BELEGNR:AR1310759] vom 04.12.2018 |
| <input type="checkbox"/> | 25.12.2019 | rlueers@gmx.de | hermann_o_mueller@freenet.de; | Fw-2: Per E-Mail senden: standdsdv.exp. standdta.exp... |
| <input type="checkbox"/> | 05.12.2019 | rlueers@gmx.de | hermann_o@freenet.de; | Angebot [BELEGNR:AN1810616] vom 03.09.2018 |
| <input type="checkbox"/> | 04.12.2019 | RLueers@cvs.de | hermann_o@freenet.de;vertrieb... | Angebot |
| <input type="checkbox"/> | 03.09.2019 | hendrik.ahlers@ic... | hermann_o@freenet.de;vertrieb... | Auftrag |
| <input type="checkbox"/> | 25.05.2018 | hermann_o_muell... | support@cvs.de | Frage zu UPS Versand |
| <input type="checkbox"/> | 06.01.2018 | RLueers@cvs.de | hermann_o_mueller@freenet.de; | Einladung |

Sehr geehrte Frau Glanz,
Als Anhang erhalten Sie wie gewünscht unser Angebot als PDF-Datei. Ihre aktuelle Kundenstatistik bei uns habe ich Ihnen ebenfalls als PDF beigefügt.
Wir hoffen das Ihnen unser Angebot Ihnen zusagt und wir Ihren Auftrag erhalten.
Für evtl. vorhandene Rückfragen stehe ich Ihnen gerne zur Verfügung.
Mit freundlichem Gruß
Ihr ALPHAPLAN Team
Robert Lüers

 **Mailhistorie**
> inklusive Datei-Anhängen

Adressen

- ✓ Erfassung von Gesprächsnotizen
- ✓ Einsicht in die Mail-Korrespondenz
- ✓ Übersichtliche tabellarische Darstellung mit Möglichkeit, das Such-

system auch bei Mails oder Gesprächsnotizen zu nutzen.

CRM-Suche

um Auffälligkeiten im Kaufverhalten zu erkennen

Opportunities

Erfassen und verfolgen Sie Ihre Vertriebschancen noch lange bevor ein Angebot erstellt wird

- CRM-Suche und Opportunities**
- ✓ CRM-Statistiken werden regelmäßig aktualisiert.
 - ✓ Wer wurde dieses Jahr noch nicht besucht?
 - ✓ Welche Kunden haben deutlich mehr/weniger Umsatz gemacht als im Vorjahreszeitraum?
 - ✓ Diese und ähnliche Fragen können direkt mit der CRM-Suche beantwortet werden.
 - ✓ Wieviele Tage sind seit dem letzten Kontakt bzw. Besuch vergangen?
 - ✓ Wer hat mehrere Angebote bekommen und noch keinen Auftrag erteilt?

Artikel - 45550 - Seitenschneider

Artikel-Nr.: / EAN / WGU / Herst. / H-Lief. 45550 / 4003773034025 / 455 WERKZEUGE / KNIPEX IMPORT GMBH

Artikelbezeichnung: Seitenschneider flach-spitz Länge 16 cm / Breite 4 mm Kopf poliert, Griffe kunststoffüberzogen

Größe / Matchcode / Einheitenset: 16 cm WERKZEUG Stück

Artikel-Typ/ EK-Typ / ZolltarifNr. 1.Handelsware strategisch 62031000

Lagerartikel Artikel im WebShop
 Auslaufartikel Gespert
 Archiviert Ist unvollständig

1 Preise / Rabatte / Lager 2 Stammdaten 3 Ersatz/Alternativ/Kd.-Spez. 4 CRM 5 Dateien / Dokumente 6 Stücklisten / Produktion 7 Kundenfelder

1.1 Preise / Bestände 1.2 VK Rabatte 1.3 EK Rabatte 1.4 Lager 1.5 Seriennummern 1.6 Inventuren 1.7 Wettbewerber 1.8 Multichannel S4T 1.9 EK Nordwest

Lagersituation: Bestand: 8,0 - Auftrag: 3,0 - Prod.: -

Verfügbar aktuell: 5,0 + Bestellt: 12,0 + Lieferavis: + QS Bestand: + Prod. Zugang:

Verfügbar künftig: 17,0 ∑ Lagerwert: 72,22 Einstandspreis: 9,03

Lagersituation: Packzettelbestand: Prod.Bestand: Angebote: 54,0 RMA.Bestand: 2,0 RMA KD.-Reserv.: 2,0 RMA Lief.Bestand: Kontrakte VK: 34,0 Kontrakte EK: 5,0 Mindestbestand: 10,0 Sollbestand: 25,0 Eisenerbestand: 2,0

Lagerkennzahlen: ∅ Bestand: 20,6 16,5 44,7 ∑ Endbest.: 247,0 198,0 134,0 ∑ VK Anz.: 115,0 128,0 98,0 ∅ LUG: 5,6 7,8 2,2 ∅ EK: 7,44 8,10 9,10 ∑ EK Anz.: 123 131 78

Vorgänge: Datum letzte AR: 03.09.2021 Datum letzte ER: 24.07.2021 Datum letzte: 02.09.2021 Datum letzte AB: 31.08.2021

Verbräuche: ∑ Verbrauch aM: 3 -1 ∑ Verbrauch 3Mon.: 34 31 ∅ Verbrauch 3Mon.: 11,3 10,3 ∑ Verbrauch 12Mon.: 130 120 ∅ Verbrauch 12Mon.: 10,8 10,0

Lagerkennzahlen

➤ helfen, um die Absatz- und Umsatzzahlen besser zu interpretieren

Durchschnittlicher Bestand, durchschnittlicher Bestand des Vorjahres und Vorvorjahres, Lagerumschlag

➤ je Artikel und weitere Kennzahlen werden regelmäßig aktualisiert

Artikel wählen

Artikel-Nr.: / EAN / WGU / Herst. / H-Lief. 45550 / 4003773034025 / 455 WERKZEUGE / KNIPEX IMPORT GMBH

Artikelbezeichnung: Seitenschneider flach-spitz Länge 16 cm / Breite 4 mm Kopf poliert, Griffe kunststoffüberzogen

Größe / Matchcode / Einheitenset: 16 cm WERKZEUG Stück

Typ: 1.Handelsware Auslaufartikel Gespert Archiviert Lager

| A | L | 1 W | 2 Artikel-Nr. | Bezeichnung | Größe | Hersteller | Bestand | Netto al | Netto vj-h | Netto-h | ± % -h | letzter VK | letzter EK | Absatz al | Absatz -1 | Absatz -2j | Absatz -3j K | LUG | LUG al | LUG -1j | LUG -2j K | ∅ Best.al | ∅ Best.-1j | ∅ Best.-2j | ∅ Tag | HSP al | HSP -1j |
|-------------------------------------|---|-----|---------------|-----------------------------------|---------------|--------------|---------|----------|------------|---------|------------|------------|------------|-----------|-----------|------------|--------------|-----|--------|---------|-----------|-----------|------------|------------|-------|--------|---------|
| <input checked="" type="checkbox"/> | | | 455 45550 | Seitenschneider flach-spitz | 16 cm | KNIPEX | 8 | 1.831 | 715 | 1.115 | 155,9 | 31.08.2021 | 24.07.2021 | 98 | 128 | 115 | 70 | 2,2 | 7,8 | 5,6 | 44,7 | 16,5 | 20,6 | 0,46 | 51,1 | 56,2 | |
| <input checked="" type="checkbox"/> | | | 455 45551 | Endschneider flach-spitz | 24 cm | KNIPEX | 4 | 724 | 322 | 403 | 125,3 | 08.09.2021 | 16.08.2021 | 55 | 83 | 84 | 53 | 1,5 | 4,9 | 4,9 | 35,7 | 17,0 | 17,0 | 0,21 | 29,0 | 33,4 | |
| <input checked="" type="checkbox"/> | | | 455 45556 | Zange flach-spitz | 20 cm | KNIPEX | 9 | 959 | 432 | 527 | 122,1 | 31.08.2021 | 31.08.2021 | 62 | 84 | 79 | 55 | 2,5 | 7,6 | 7,2 | 25,0 | 11,0 | 11,0 | 0,20 | 36,5 | 36,6 | |
| <input checked="" type="checkbox"/> | | | 455 45559 | Zange flach-rund | 20 cm | KNIPEX | 4 | 791 | 299 | 492 | 164,7 | 31.08.2021 | 30.07.2021 | 66 | 94 | 74 | 57 | 2,2 | 3,2 | 6,0 | 30,3 | 29,1 | 12,3 | 0,31 | 22,6 | 22,7 | |
| <input checked="" type="checkbox"/> | | | 455 45560 | Profil-Prägezange flach | 25 cm | KNIPEX | 189 | 1.050 | 409 | 642 | 157,0 | 31.08.2021 | 30.07.2021 | 60 | 90 | 92 | 79 | 1,5 | 3,5 | 5,2 | 39,7 | 25,7 | 17,8 | 0,28 | 64,5 | 31,9 | |
| <input checked="" type="checkbox"/> | | | 510 51010 | Sechskantmutter verzinkt | M 2,0 SW 4,0 | LIEFERMAN... | 36 | 81 | 27 | 55 | 205,6 | 06.07.2021 | 31.08.2021 | 27 | 43 | 63 | 111 | 0,5 | 6,4 | 9,2 | 54,7 | 6,8 | 6,8 | 0,23 | 35,7 | 34,5 | |
| <input checked="" type="checkbox"/> | | | 510 51011 | Sechskantmutter verzinkt | M 2,0 SW 5,0 | LIEFERMAN... | 29 | 169 | 39 | 130 | 328,9 | 03.08.2021 | 31.08.2021 | 42 | 53 | 74 | 71 | 0,8 | 9,1 | 8,5 | 55,7 | 5,8 | 8,7 | 0,14 | 41,1 | 42,1 | |
| <input checked="" type="checkbox"/> | | | 510 51012 | Sechskantmutter verzinkt | M 3,0 SW 5,5 | LIEFERMAN... | 23 | 183 | 63 | 120 | 191,4 | 29.08.2021 | 08.06.2021 | 37 | 68 | 67 | 81 | 1,1 | 6,3 | 8,6 | 33,0 | 10,8 | 7,8 | 0,12 | 51,7 | 52,4 | |
| <input checked="" type="checkbox"/> | | | 510 51013 | Sechskantmutter verzinkt | M 4,0 SW 7,0 | LIEFERMAN... | 35 | 226 | 82 | 144 | 177,0 | 03.08.2021 | 12.06.2021 | 46 | 55 | 77 | 60 | 0,8 | 4,7 | 9,0 | 57,0 | 11,7 | 8,6 | 0,16 | 29,6 | 30,6 | |
| <input checked="" type="checkbox"/> | | | 510 51014 | Sechskantmutter verzinkt | M 5,0 SW 8,0 | LIEFERMAN... | 19 | 235 | 96 | 139 | 144,1 | 10.08.2021 | 08.06.2021 | 38 | 72 | 74 | 41 | 1,2 | 4,7 | 5,6 | 31,3 | 15,3 | 13,3 | 0,21 | 42,7 | 41,7 | |
| <input checked="" type="checkbox"/> | | | 510 51015 | Sechskantmutter verzinkt | M 6,0 SW 10,0 | LIEFERMAN... | 18 | 292 | 156 | 136 | 87,5 | 02.03.2021 | 31.08.2021 | 37 | 51 | 63 | 58 | 2,4 | 7,2 | 7,9 | 15,3 | 7,1 | 8,0 | 0,06 | 56,5 | 52,9 | |
| <input checked="" type="checkbox"/> | | | 511 51140 | Sicherungsringe aus Federstahl | 3 mm | IMPORT... | 12 | 5 | 7 | 130,3 | 08.09.2021 | 24.07.2021 | 15 | 37 | 83 | 72 | 0,8 | 4,8 | 6,8 | 18,0 | 7,7 | 12,3 | 0,02 | 55,5 | 61,8 | | |
| <input checked="" type="checkbox"/> | | | 511 51141 | Sicherungsringe aus Federstahl | 4 mm | IMPORT... | 17 | 10 | 2 | 7 | 331,1 | 10.07.2021 | 24.07.2021 | 13 | 19 | 33 | 36 | 0,3 | 3,3 | 5,8 | 45,7 | 5,8 | 9,1 | 0,03 | 25,9 | 27,1 | |
| <input checked="" type="checkbox"/> | | | 511 51142 | Sicherungsringe aus Federstahl | 4 mm | IMPORT... | 9 | 22 | 2 | 22 | ∞ | 29.08.2021 | 24.07.2021 | 26 | 49 | 57 | 34 | 0,9 | 2,8 | 4,2 | 27,7 | 15,5 | 13,5 | 0,24 | 34,9 | 26,3 | |
| <input checked="" type="checkbox"/> | | | 511 51143 | Sicherungsringe aus Federstahl | 5 mm | IMPORT... | 19 | 14 | 1 | 13 | 1.400,0 | 02.03.2021 | 16.06.2021 | 15 | 23 | 32 | 32 | 0,4 | 1,1 | 4,2 | 34,0 | 21,1 | 7,6 | 0,09 | 22,3 | 19,9 | |
| <input checked="" type="checkbox"/> | | | 511 51144 | Sicherungsringe aus Federstahl | 6 mm | IMPORT... | 23 | 9 | 6 | 3 | 60,0 | 02.03.2021 | 15.05.2021 | 8 | 27 | 49 | 32 | 1,0 | 2,9 | 4,2 | 8,3 | 9,3 | 11,6 | 0,05 | 34,9 | 33,3 | |
| <input checked="" type="checkbox"/> | | | 511 51145 | Sicherungsringe aus Federstahl | 7 mm | IMPORT... | 12 | 10 | 2 | 8 | 391,5 | 02.03.2021 | 22.02.2021 | 5 | 34 | 35 | 36 | 0,5 | 2,2 | 6,4 | 10,0 | 15,4 | 5,5 | 0,05 | 65,4 | 65,1 | |
| <input checked="" type="checkbox"/> | | | 511 51146 | Sicherungsringe aus Federstahl | 8 mm | IMPORT... | 13 | 2 | 2 | 2 | ∞ | 07.08.2021 | 05.03.2021 | 2 | 36 | 39 | 22 | 0,1 | 3,6 | 3,5 | 19,7 | 9,9 | 11,3 | 0,02 | 41,5 | 45,2 | |
| <input checked="" type="checkbox"/> | | | 511 51147 | Sicherungsringe aus Federstahl | 9 mm | IMPORT... | 35 | 6 | 6 | 6 | ∞ | 29.08.2021 | 16.06.2021 | 5 | 50 | 74 | 32 | 0,2 | 1,8 | 3,1 | 30,3 | 27,8 | 24,1 | 0,22 | 37,0 | 37,4 | |
| <input checked="" type="checkbox"/> | | | 511 51148 | Sicherungsringe aus Federstahl | 10mm | IMPORT... | 422 | 792 | -370 | -46,7 | 31.08.2021 | 28.01.2021 | 102 | 16 | 18 | 14 | 0,7 | 4,9 | 1,8 | 147,7 | 3,3 | 10,0 | 0,09 | 55,9 | 46,2 | | |
| <input checked="" type="checkbox"/> | | | 514 51410 | Inbusschrauben mit Innensechskant | M3x8 | LIEFERMAN... | 55 | 8 | 6 | 2 | 37,5 | 09.05.2021 | 31.08.2021 | 4 | 15 | 21 | 43 | 0,1 | 1,5 | 1,3 | 69,7 | 10,1 | 15,7 | 0,10 | 48,2 | 48,7 | |
| <input checked="" type="checkbox"/> | | | 514 51411 | Inbusschrauben mit Innensechskant | M3x10 | LIEFERMAN... | 53 | 76 | 40 | 36 | 90,3 | 07.08.2021 | 12.06.2021 | 40 | 66 | 108 | 56 | 1,0 | 5,1 | 6,4 | 41,7 | 12,9 | 16,9 | 0,13 | 42,8 | 46,1 | |
| <input checked="" type="checkbox"/> | | | 514 51412 | Inbusschrauben mit Innensechskant | M3x12 | LIEFERMAN... | 17 | 65 | 53 | 12 | 23,7 | 07.08.2021 | 12.06.2021 | 33 | 52 | 82 | 24 | 1,4 | 5,3 | 6,4 | 24,0 | 9,8 | 12,8 | 0,06 | 53,3 | 63,3 | |
| <input checked="" type="checkbox"/> | | | 514 51413 | Inbusschrauben mit Innensechskant | M3x16 | LIEFERMAN... | 9 | 12 | 5 | 6 | 116,2 | 03.05.2021 | 09.05.2021 | 6 | 7 | 39 | 24 | 1,8 | 3,4 | 4,3 | 3,3 | 2,1 | 9,2 | 0,08 | 48,3 | 37,5 | |
| <input checked="" type="checkbox"/> | | | 514 51414 | Inbusschrauben mit Innensechskant | M3x20 | LIEFERMAN... | 10 | 64 | 36 | 28 | 77,4 | 08.09.2021 | 03.02.2021 | 30 | 68 | 85 | 27 | 0,6 | 5,4 | 7,3 | 48,0 | 12,7 | 11,7 | 0,26 | 47,9 | 51,4 | |
| <input checked="" type="checkbox"/> | | | 514 51415 | Inbusschrauben mit Innensechskant | M3x22 | LIEFERMAN... | 29 | 96 | 59 | 37 | 62,6 | 08.09.2021 | 31.08.2021 | 44 | 81 | 107 | 30 | 0,5 | 3,7 | 9,0 | 92,3 | 22,1 | 11,8 | 0,24 | 55,0 | 59,3 | |
| <input checked="" type="checkbox"/> | | | 514 51416 | Inbusschrauben mit Innensechskant | M3x26 | LIEFERMAN... | 61 | 40 | 44 | -4 | -8,8 | 10.07.2021 | 12.06.2021 | 17 | 62 | 80 | 29 | 0,2 | 2,6 | 8,1 | 79,0 | 24,1 | 9,9 | 0,15 | 45,7 | 47,0 | |
| <input checked="" type="checkbox"/> | | | 514 51417 | Inbusschrauben mit Innensechskant | M3x28 | LIEFERMAN... | 15 | 22 | 14 | 22 | ∞ | 10.07.2021 | 31.08.2021 | 9 | 32 | 90 | 40 | 0,2 | 0,9 | 8,4 | 36,7 | 34,4 | 10,7 | 0,12 | 60,9 | 61,2 | |
| <input checked="" type="checkbox"/> | | | 514 51418 | Inbusschrauben mit Innensechskant | M3x28 | LIEFERMAN... | 3 | 14 | 14 | ∞ | ∞ | 31.05.2021 | | 6 | ∞ | ∞ | ∞ | ∞ | ∞ | ∞ | ∞ | ∞ | ∞ | ∞ | ∞ | ∞ | ∞ |
| <input checked="" type="checkbox"/> | | | 514 51419 | Inbusschrauben mit Innensechskant | M3x45 | LIEFERMAN... | 24 | 24 | 24 | 24 | ∞ | 25.03.2021 | 26.04.2021 | 10 | ∞ | ∞ | ∞ | ∞ | ∞ | ∞ | ∞ | ∞ | ∞ | ∞ | ∞ | ∞ | ∞ |
| <input checked="" type="checkbox"/> | | | 515 51561 | Inbusschlüssel stahl | SW 1,5 mm | IMPORT... | 19 | 21 | 19 | 2 | 11,0 | 29.08.2021 | 16.06.2021 | 22 | 52 | 51 | 35 | 0,9 | 3,6 | 6,2 | 24,7 | 14,3 | 8,3 | 0,14 | 54,9 | 54,1 | |
| <input checked="" type="checkbox"/> | | | 515 51562 | Inbusschlüssel stahl | SW 2,0 mm | IMPORT... | 11 | 37 | 14 | 23 | 170,5 | 31.08.2021 | 16.06.2021 | 30 | 63 | 64 | 47 | 1,0 | 3,8 | 5,6 | 28,7 | 16,6 | 11,4 | 0,14 | 53,3 | 39,0 | |

Übersichtliche Darstellung

➤ um zu erkennen, welche Artikel Ihres Sortiments gut und welche weniger gut laufen

- Artikel CRM**
- ✓ Welche Artikel wurden lange nicht verkauft?
 - ✓ Welche Artikel drehen sich besonders schnell/langsam?
 - ✓ Welche Artikel wurden angeboten, aber nicht gekauft?
 - ✓ Welche Artikel werden häufig reklamiert?
 - ✓ Welche Artikel verkaufen sich gut, bringen aber keinen Ertrag?
 - ✓ Diese und andere Fragen lassen sich auf der Artikel-CRM-Suche schnell beantworten.

Adressnr. / Adressgruppe / Prio. / Stat. 10001 MÜLLER GMBH & CO K

Firma Hermann O. Müller

Anschrift Hammersbecker Str. 135 b 28717 Bremen D Deutschland

Branche / Homepage / Telefon Export, Maschinenhandel https://rrooker2.alphaplanweb.de/de 0421/663030

Belege
Offene 128

| | | | | |
|---------------|----|----|----|---|
| Anfragen | 1 | 1 | 5 | 3 |
| Angebote | 13 | 12 | 7 | 4 |
| Aufträge | 12 | 8 | 9 | 4 |
| Lieferscheine | 14 | 12 | 12 | 1 |
| Rechnungen | 12 | 12 | 9 | 3 |
| Gutschriften | 1 | 1 | 3 | 3 |
| Reklamationen | 1 | 2 | 5 | 3 |
| Besuche | 1 | 2 | 3 | 3 |
| Termine | 2 | 7 | 15 | 3 |

Netto Umsatz bis aM 6.396,36
VK Netto aJ 3.197,09
Abweichung 13.345,38
Abweichung in % 417,43

angelegt am 30.12.2009
letzte Änd. 31.03.2021
Erster Auftrag 20.01.2010
Letzter Auftrag 18.03.2021

Anzahl Aufträge 80
kein Auftrag seit 85 Tagen
Kauft alle 50 Tage
Tage seit letztem Besuch 11 Tage
Tage seit letztem Kontakt 11 Tage

Im Kundenstamm
 > werden alle Dokumente, Bilder oder auch handschriftliche Notizen abgelegt, so dass eine umfangreiche und aussagekräftige Kundenakte entsteht

Adressnr. / Adressgruppe / Prio. / Stat. 10001 MÜLLER GMBH & CO K

Firma Hermann O. Müller

Anschrift Hammersbecker Str. 135 b 28717 Bremen D Deutschland

Branche / Homepage / Telefon Export, Maschinenhandel https://rrooker2.alphaplanweb.de/de 0421/663030

| AnlageDatum | ZeitStemp | Sachbearbeiter | Bemerkung | Groesse |
|-------------|------------|----------------|---------------|---------|
| 07.03.2021 | 26.09.2021 | | DigiPen | 110130 |
| 03.07.2021 | 03.07.2021 | Kunde | Word-Dokuemnt | 34973 |
| | 11.06.2021 | Max Boettcher | | 150016 |
| | 30.04.2021 | Robert Lüers | Word-Dokuemnt | 43520 |
| 07.03.2021 | 24.03.2021 | | XML | 13304 |
| | 08.03.2021 | Robert Lüers | Word-Dokuemnt | 187904 |
| | 08.03.2021 | Robert Lüers | Word-Dokuemnt | 40448 |
| | 08.03.2021 | Robert Lüers | Word-Dokuemnt | 43520 |
| 07.03.2021 | 07.03.2021 | | DigiPen | 111110 |
| 15.03.2021 | 18.02.2021 | | JPG | 205562 |
| | 06.02.2021 | Robert Lüers | | 19439 |
| | 06.02.2021 | Robert Lüers | | 51666 |
| | 04.01.2021 | Bjorn Anancker | | 48528 |
| | 05.01.2020 | Max Boettcher | | 19371 |
| | 05.01.2020 | Robert Lüers | | 23633 |
| | 14.07.2019 | Robert Lüers | | 154624 |
| | 14.07.2019 | Robert Lüers | | 163328 |
| | 14.07.2019 | Robert Lüers | | 19369 |
| | 15.09.2018 | Robert Lüers | | 19437 |
| | 07.06.2018 | Robert Lüers | | 3067 |
| | 29.10.2017 | Robert Lüers | | 19968 |
| | 14.05.2017 | Robert Lüers | | 1 |
| | 14.05.2017 | Gabriele... | | 1 |
| 21.09.2020 | | | | 101376 |

ALPHAPLAN ERP III
 Leaderfassung
 Kunden Nr. 10001
 Kundenname Müller GmbH
 Teilnehmer Herr Dietrich
 Projekt-Nr. A0910551
 Beleg-Nr. A0910551
 Uhrzeit Von 10:30 bis 13:45
 Datum 06.09.2009
 Thema Vorhang
 Aktivität Angebot Ansprachen
 Ergebnis Auftrag
 Memo
 Jetermotor DS Modell 089 zum Sonderpreis
 Garantie ist ein Bletter

i Die Anzahl der Vorgänge je Kunde
 > wird neben den Umsätzen und Erträgen ebenfalls ermittelt

- CRM**
- ✓ Wie viele Angebote hat der Kunde in den vergangenen und im aktuellen Jahr erhalten?
 - ✓ Wie viele Aufträge hat der Kunde in den vergangenen und im aktuellen Jahr erteilt?
 - ✓ Wieviele Vorgänge sind offen?
 - ✓ Die Anzahl der Aufträge gibt einen kurzen Überblick darüber, ob sich das Kaufverhalten verändert hat.

Verkaufspreise

Artikel-Nr.: / EAN / WGU / Herst. / H-: 45550 / 4003773034025
 Artikelbezeichnung: Seitenschneider flach-spitz
 Länge 16 cm / Breite 4 mm
 Kopf poliert, Griffe kunststoffüberzogen

Größe / Matchcode / Einheitsset: 16 cm
 WERKZEUG
 Stück

Typ: 1.Händlerware
 Auslaufartikel Gespernt
 Archiviert

| Archiviert | Auslauf | WGU | WGU Bezeichnung | Art.-Nr. | Artikelbezeichnung | Größe | Preisstufe | Anzahl | Einheit | Anz.BEs | VK netto | VK brutto | Währ | EP |
|--------------------------|--------------------------|--------|-----------------|----------|-----------------------------------|---------------|------------|--------|---------|---------|----------|-----------|------|-------|
| <input type="checkbox"/> | <input type="checkbox"/> | 400... | 455 | 45550 | Seitenschneider flach-spitz | 16 cm | 01 | 1 | Stück | 1,0 | 18,95 | 22,55 | EUR | 9,03 |
| <input type="checkbox"/> | <input type="checkbox"/> | | 455 | 45551 | Endschneider flach-spitz | 24 cm | 01 | 1,0 | Stück | 1,0 | 13,25 | 15,77 | EUR | 9,39 |
| <input type="checkbox"/> | <input type="checkbox"/> | | 455 | 45556 | Zange flach-spitz | 20 cm | 01 | 1,0 | Stück | 1,0 | 16,00 | 19,04 | EUR | 9,75 |
| <input type="checkbox"/> | <input type="checkbox"/> | | 455 | 45559 | Zange flach-rund | 20 cm | 01 | 1,0 | Stück | 1,0 | 11,95 | 14,22 | EUR | 9,28 |
| <input type="checkbox"/> | <input type="checkbox"/> | | 455 | 45560 | Profil-Prägezange flach | 25 cm | 01 | 1,0 | Stück | 1,0 | 19,95 | 23,74 | EUR | 14,67 |
| <input type="checkbox"/> | <input type="checkbox"/> | | 510 | 51010 | Sechskantmuttern verzinkt | M 2,0 SW 4,0 | 01 | 1,0 | Stück | 1,0 | 3,05 | 3,63 | EUR | 1,91 |
| <input type="checkbox"/> | <input type="checkbox"/> | | 510 | 51010 | Sechskantmuttern verzinkt | M 2,0 SW 4,0 | 01 | 1,0 | Stück | 1,0 | 2,95 | 3,51 | EUR | 1,91 |
| <input type="checkbox"/> | <input type="checkbox"/> | | 510 | 51010 | Sechskantmuttern verzinkt | M 2,0 SW 4,0 | 01 | 1,0 | Stück | 1,0 | 3,15 | 3,75 | EUR | 1,91 |
| <input type="checkbox"/> | <input type="checkbox"/> | | 510 | 51011 | Sechskantmuttern verzinkt | M 2,0 SW 5,0 | 01 | 1,0 | Stück | 1,0 | 4,00 | 4,76 | EUR | 2,26 |
| <input type="checkbox"/> | <input type="checkbox"/> | | 510 | 51012 | Sechskantmuttern verzinkt | M 3,0 SW 5,5 | 01 | 1,0 | Stück | 1,0 | 4,95 | 5,89 | EUR | 2,26 |
| <input type="checkbox"/> | <input type="checkbox"/> | | 510 | 51013 | Sechskantmuttern verzinkt | M 4,0 SW 7,0 | 01 | 1,0 | Stück | 1,0 | 4,95 | 5,89 | EUR | 3,26 |
| <input type="checkbox"/> | <input type="checkbox"/> | | 510 | 51014 | Sechskantmuttern verzinkt | M 5,0 SW 8,0 | 01 | 1,0 | Stück | 1,0 | 6,25 | 7,44 | EUR | 3,55 |
| <input type="checkbox"/> | <input type="checkbox"/> | | 510 | 51015 | Sechskantmuttern verzinkt | M 6,0 SW 10,0 | 01 | 1,0 | Stück | 1,0 | 8,00 | 9,52 | EUR | 3,49 |
| <input type="checkbox"/> | <input type="checkbox"/> | | 511 | 51140 | Sicherungsringe aus Federstahl | 2 mm | 01 | 1,0 | Stück | 1,0 | 0,80 | 0,95 | EUR | 0,37 |
| <input type="checkbox"/> | <input type="checkbox"/> | | 511 | 51141 | Sicherungsringe aus Federstahl | 3 mm | 01 | 1,0 | Stück | 1,0 | 0,75 | 0,89 | EUR | 0,53 |
| <input type="checkbox"/> | <input type="checkbox"/> | | 511 | 51142 | Sicherungsringe aus Federstahl | 4 mm | 01 | 1,0 | Stück | 1,0 | 0,75 | 0,89 | EUR | 0,56 |
| <input type="checkbox"/> | <input type="checkbox"/> | | 511 | 51143 | Sicherungsringe aus Federstahl | 5 mm | 01 | 1,0 | Stück | 1,0 | 0,90 | 1,07 | EUR | 0,70 |
| <input type="checkbox"/> | <input type="checkbox"/> | | 511 | 51144 | Sicherungsringe aus Federstahl | 6 mm | 01 | 1,0 | Stück | 1,0 | 1,10 | 1,31 | EUR | 0,68 |
| <input type="checkbox"/> | <input type="checkbox"/> | | 511 | 51145 | Sicherungsringe aus Federstahl | 7 mm | 01 | 1,0 | Stück | 1,0 | 2,00 | 2,38 | EUR | 0,68 |
| <input type="checkbox"/> | <input type="checkbox"/> | | 511 | 51146 | Sicherungsringe aus Federstahl | 8 mm | 01 | 1,0 | Stück | 1,0 | 1,15 | 1,37 | EUR | 0,76 |
| <input type="checkbox"/> | <input type="checkbox"/> | | 511 | 51147 | Sicherungsringe aus Federstahl | 9 mm | 01 | 1,0 | Stück | 1,0 | 1,23 | 1,46 | EUR | 0,76 |
| <input type="checkbox"/> | <input type="checkbox"/> | | 511 | 51148 | Sicherungsringe aus Federstahl | 10mm | 01 | 1,0 | Stück | 1,0 | 1,95 | 2,32 | EUR | 0,64 |
| <input type="checkbox"/> | <input type="checkbox"/> | | 514 | 51410 | Inbusschrauben mit Innensechskant | M3x08 | 01 | 1,0 | Stück | 1,0 | 2,00 | 2,38 | EUR | 1,04 |
| <input type="checkbox"/> | <input type="checkbox"/> | | 514 | 51411 | Inbusschrauben mit Innensechskant | M3x10 | 01 | 1,0 | Stück | 1,0 | 1,95 | 2,32 | EUR | 1,03 |
| <input type="checkbox"/> | <input type="checkbox"/> | | 514 | 51411 | Inbusschrauben mit Innensechskant | M3x10 | 01 | 1,0 | Krt | 10,0 | 18,00 | 21,42 | EUR | 1,03 |
| <input type="checkbox"/> | <input type="checkbox"/> | | 514 | 51412 | Inbusschrauben mit Innensechskant | M3x12 | 01 | 1,0 | Stück | 1,0 | 2,00 | 2,38 | EUR | 0,76 |
| <input type="checkbox"/> | <input type="checkbox"/> | | 514 | 51414 | Inbusschrauben mit Innensechskant | M3x20 | 01 | 1,0 | Stück | 1,0 | 2,20 | 2,62 | EUR | 1,11 |
| <input type="checkbox"/> | <input type="checkbox"/> | | 514 | 51415 | Inbusschrauben mit Innensechskant | M3x22 | 01 | 1,0 | Stück | 1,0 | 2,35 | 2,80 | EUR | 0,94 |

i Selektieren, sortieren, markieren
 > und Übergabe ins Excel

Datenübergabe an Zwischenablage, Datei oder Excel

Zellenauswahl: Titelseite Summenzeile Suchzeilen alle Datenzeilen markierte Datenzeilen

Spaltenauswahl: alle Spalten markierte Spalten

Zielauswahl: Zwischenablage Datei Excel Drucker Seitenansicht

Abbrechen OK

i Kriterien
 > vor der Übergabe

Automatisches Speichern Mapped - Excel Robert Luers

| WGU-Nr. | Art.-Nr. | Artikelbezeichnung | Größe | VK netto | VK brutto | WAHR |
|---------|----------|-----------------------------------|---------------|----------|-----------|------|
| 455 | 45550 | Seitenschneider flach-spitz | 16 cm | 18,95 | 22,55 | EUR |
| 455 | 45551 | Endschneider flach-spitz | 24 cm | 13,25 | 15,77 | EUR |
| 455 | 45556 | Zange flach-spitz | 20 cm | 16,00 | 19,04 | EUR |
| 455 | 45559 | Zange flach-rund | 20 cm | 11,95 | 14,22 | EUR |
| 455 | 45560 | Profil-Prägezange flach | 25 cm | 19,95 | 23,74 | EUR |
| 510 | 51010 | Sechskantmuttern verzinkt | M 2,0 SW 4,0 | 3,05 | 3,63 | EUR |
| 510 | 51010 | Sechskantmuttern verzinkt | M 2,0 SW 4,0 | 2,95 | 3,51 | EUR |
| 510 | 51010 | Sechskantmuttern verzinkt | M 2,0 SW 4,0 | 3,15 | 3,75 | EUR |
| 510 | 51011 | Sechskantmuttern verzinkt | M 2,0 SW 5,0 | 4,00 | 4,76 | EUR |
| 510 | 51012 | Sechskantmuttern verzinkt | M 3,0 SW 5,5 | 4,95 | 5,89 | EUR |
| 510 | 51013 | Sechskantmuttern verzinkt | M 4,0 SW 7,0 | 4,95 | 5,89 | EUR |
| 510 | 51014 | Sechskantmuttern verzinkt | M 5,0 SW 8,0 | 6,25 | 7,44 | EUR |
| 510 | 51015 | Sechskantmuttern verzinkt | M 6,0 SW 10,0 | 8,00 | 9,52 | EUR |
| 511 | 51140 | Sicherungsringe aus Federstahl | 2 mm | 0,80 | 0,95 | EUR |
| 511 | 51141 | Sicherungsringe aus Federstahl | 3 mm | 0,75 | 0,89 | EUR |
| 511 | 51142 | Sicherungsringe aus Federstahl | 4 mm | 0,75 | 0,89 | EUR |
| 511 | 51143 | Sicherungsringe aus Federstahl | 5 mm | 0,90 | 1,07 | EUR |
| 511 | 51144 | Sicherungsringe aus Federstahl | 6 mm | 1,10 | 1,31 | EUR |
| 511 | 51145 | Sicherungsringe aus Federstahl | 7 mm | 2,00 | 2,38 | EUR |
| 511 | 51146 | Sicherungsringe aus Federstahl | 8 mm | 1,15 | 1,37 | EUR |
| 511 | 51147 | Sicherungsringe aus Federstahl | 9 mm | 1,23 | 1,46 | EUR |
| 511 | 51148 | Sicherungsringe aus Federstahl | 10mm | 1,95 | 2,32 | EUR |
| 514 | 51410 | Inbusschrauben mit Innensechskant | M3x08 | 2,00 | 2,38 | EUR |
| 514 | 51411 | Inbusschrauben mit Innensechskant | M3x10 | 1,95 | 2,32 | EUR |
| 514 | 51411 | Inbusschrauben mit Innensechskant | M3x10 | 18,00 | 21,42 | EUR |
| 514 | 51412 | Inbusschrauben mit Innensechskant | M3x12 | 2,00 | 2,38 | EUR |

MS Excel

- ✓ Daten aus dem ERP ohne Komplikationen, schnell und verständlich an Excel transportieren.
- ✓ Ob Preislisten, Offene Posten Listen, Auftragsrückstandslisten, Inventurlisten, ganz gleich, was schnell nach Excel übergeben werden muss, mit ALPHAPLAN wird vieles einfacher.

ALPHAPLAN IN DER CLOUD

Sie haben die Möglichkeit, ALPHAPLAN neben dem klassischen Kauf alternativ auch monatlich zu mieten. CVS bietet Ihnen außerdem solide privat Cloud-Lösungen, die vieles einfacher und sicherer machen.

© WORTMANN AG

Effizienter, weil ...

- ✓ keine eigene IT-Abteilung mit kostspieligen Ressourcen nötig ist,
- ✓ die Kosten kalkulierbar sind – mit bedarfsgerechter skalierbarer Leistung,
- ✓ Sie von überall Zugriff auf Daten und Anwendungen haben.
- ✓ keine Investitionskosten in Server-Hardware entstehen,
- ✓ weniger Strom- und Klimatisierungskosten anfallen.

Sicherer, weil ...

- ✓ die komplette Wartung, einschließlich der Server-Updates, in einer Hand ist,
- ✓ die hochgradige Verfügbarkeit der Technik ein hohes Maß an Ausfallsicherheit bedeutet,

- ✓ die lückenlose Datensicherung das Risiko eines Datenverlustes minimiert
- ✓ durch ein Cloud-Backup Ihre Daten an einem anderen Standort gesichert werden,
- ✓ unser Cloud-Partner, die WORTMANN AG in Hüllhorst mit mehr als 600 Mitarbeitern und 650 Mio. Euro Umsatz (2016) zu den Schwergewichten der Branche gehört,
- ✓ Cloud-Standort, Firmensitz, Gerichtsstand in Deutschland sind und Verträge nach deutschem Recht geschlossen werden,
- ✓ die TERRA CLOUD der Wortmann AG neben dem eigenen Rechenzentrum das Rechenzentrum der freenet-Group in Düsseldorf nutzen kann, wenn ALPHAPLAN oder andere Applikationen aus Verfügbarkeitsgründen an einem zweiten Standort betrieben (gespiegelt) werden soll.

Anforderungen für ALPHAPLAN in der Cloud

- ✓ Leistungsstarke Internetverbindung (VDSL, Glasfaser, o. ä.)
- ✓ Firewall, VPN Router (Empfehlung inkl. LTE Failover)
- ✓ Individuell zu prüfen:
 - ALPHAPLAN Partnerprodukte
 - Telefonanlagenverknüpfung (TAPI)
- ✓ Firmenspezifisch zu prüfen:
 - Weitere Anforderungen

© WORTMANN AG

© TERRA CLOUD GmbH

Optional auch
MS Office 365
verfügbar!

HARD- UND SOFTWARE-EMPFEHLUNGEN

a) Virtueller Server für ALPHAPLAN
bei vorhandener und leistungsfähiger
Server-Hardware:

Bis 10 User

- ✓ Ab 4 Cores
- ✓ Ab 24 GB Arbeitsspeicher
- ✓ Festplatten-System ab 10K im RAID-Verbund

Bis 25 User

- ✓ Ab 6 Cores
- ✓ Ab 64 GB Arbeitsspeicher
- ✓ Festplatten-System ab 10K im RAID Verbund
- ✓ zzgl. SSD-Cache

Bis 50 User

- ✓ Ab 8 Cores
- ✓ Ab 128 GB Arbeitsspeicher
- ✓ SSDs im RAID-Verbund

Mehr als 50 User

- ✓ Muss individuell analysiert werden

b) Neuanschaffung eines physikalischen
Servers, der neben eines virtuellen Servers für
ALPHAPLAN, auch andere virtuelle Server (z. B.
MS Exchange & File-Server) übernehmen kann:

Bis 10 User

- ✓ Ab Intel Xeon silver 4110
- ✓ Ab 64 GB Arbeitsspeicher
- ✓ SAS-Festplatten 2,5" 10K im RAID 5
oder 10 Verbund

Bis 25 User

- ✓ Ab 2x Intel Xeon silver 4110
- ✓ Ab 128 GB Arbeitsspeicher
- ✓ SAS-Festplatten 2,5" 10K im RAID 5
oder 10 Verbund
- ✓ SSD-Cache im RAID 1 Verbund

Bis 50 User

- ✓ Ab 2x Intel Xeon gold 5115
- ✓ Ab 192 GB Arbeitsspeicher
- ✓ SAS-Festplatten 2,5" 10K im RAID 5 oder 10
Verbund (optional volle SSD-Bestückung)
- ✓ SSD-Cache im RAID 1 Verbund
(sofern keine volle SSD-Bestückung)

Mehr als 50 User

- ✓ Muss individuell analysiert werden

Allgemeine Systemvoraussetzungen

- ✓ MS Windows Server 2022 oder
2019 Standard oder Datacenter Edition
- ✓ MS SQL Server 2019 Standard oder Enter-
prise Edition (Version 2022 in Vorbereitung)
- ✓ MS Exchange 2019 oder Exchange Online
bzw. Microsoft/Office 365
- ✓ MS Hyper-V oder VMware Virtualisierung
- ✓ Netzwerkverkabelung & Infrastruktur
gemäß aktuellem Stand der Technik

Alle genannten Hard- und Softwareprodukte
können Sie direkt vom CVS-IT-Systemhaus
beziehen. Ihr Ansprechpartner:

Klaas Minnermann
it-beratung@cvs.de
Tel. 0421 35017-117

GUTE GRÜNDE FÜR ALPHAPLAN

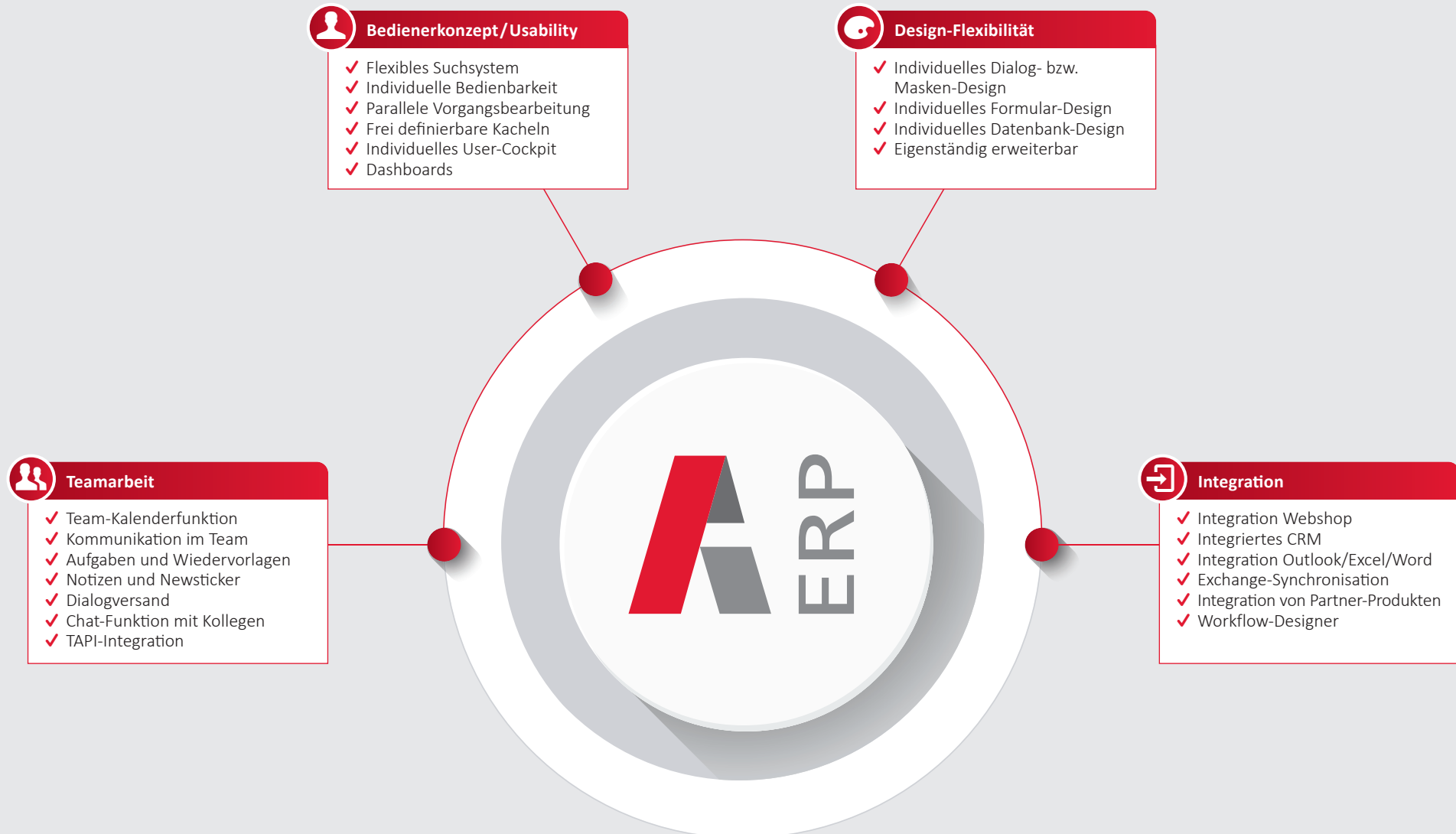

IHR ERFOLG – ALPHAPLAN_{BAR}

Ein erfolgreicher Handwerker benötigt gutes Werkzeug.

Ein erfolgreicher Kaufmann benötigt ein gutes ERP-Werkzeug.

Herzlichen Glückwunsch!

Sie erwerben mit ALPHAPLAN 5 eine ausgezeichnete ERP-Software.

Mit unserer Erfahrung aus über 30 Jahren ERP für den Mittelstand stehen wir Ihnen jederzeit beratend zur Seite. Professionelles Projektmanagement und qualifizierter Support sind zudem Garanten für die Sicherung Ihres Projekt- und Unternehmenserfolgs.

Wie unser ERP-System ALPHAPLAN anderen Unternehmen zu mehr Erfolg verholfen hat,

erfahren Sie in unseren Wettbewerbsprojekten unter www.alphaplan.de.

ALPHAPLAN – einfach vorteilhaft

- ✓ Zehnmaliger „ERP-System des Jahres“-Sieger
- ✓ Nachgewiesene Effizienzsteigerung und Zeitersparnis
- ✓ Eigenständig anpassbar, voll updatefähig
- ✓ Direkt vom Hersteller, besondere Nähe zum Kunden
- ✓ Branchenübergreifender Einsatz im Mittelstand

© GITO Verlag

Vertriebsleiter Robert Lüers (Mitte) bei der Preisverleihung des Wettbewerbs „ERP-System des Jahres“.

ALPHAPLAN Module

- | | | |
|---------------------------|----------------------|--------------------------|
| ✓ CRM | ✓ Stapelverarbeitung | ✓ Projektverwaltung |
| ✓ Artikelsets | ✓ Provisionen | ✓ Qualitätssicherung |
| ✓ Produktionsaufträge | ✓ Chargenverwaltung | ✓ Lagerplatzverwaltung |
| ✓ Seriennummernverwaltung | ✓ Profitcenter | ✓ Permanente Inventur |
| | ✓ RMA-Abwicklung | ✓ Engl. Bedienoberfläche |

- | |
|-------------------------|
| ✓ Reverse Charge |
| ✓ ZugFeRD XML/PDF |
| ✓ Gefahrgut |
| ✓ NVE/Versandseinheiten |
| ✓ Ship and Debit |

ALPHAPLAN Rechnungswesen

- | |
|----------------------|
| ✓ Finanzbuchhaltung |
| ✓ Kostenrechnung |
| ✓ Anlagenbuchhaltung |

ALPHAPLAN Webshop

- | |
|-------------------------|
| ✓ ALPHAPLAN Webshop B2B |
| ✓ ALPHAPLAN Webshop B2C |
| ✓ Shopware 6 Connector |

ALPHAPLAN Schnittstellen

- | | |
|-----------------|--------------|
| ✓ DATEV | ✓ Intrastat |
| ✓ Versand | ✓ EDI |
| ✓ DMS | ✓ MS Excel |
| ✓ MS Exchange | ✓ PPS-System |
| ✓ Multi-Channel | ✓ GAEB |

ALPHAPLAN ERP: 10 X ERP-SYSTEM DES JAHRES

ALPHAPLAN wurde bisher 10 Mal zum ERP-System des Jahres gewählt, das letzte Mal 2022 in der Kategorie Großhandel.

Die ALPHAPLAN ERP-Software überzeugte auf dem ERP-Markt durch:

- ✓ Konkreten Kundennutzen
- ✓ Einführungsmethodik
- ✓ Forschung und Entwicklung
- ✓ Brancheneignung durch spezifische Funktionen
- ✓ Ergonomie
- ✓ Technologie
- ✓ Integrationsumfang

Weitere Auszeichnungen erhielt ALPHAPLAN in den Kategorien Handel, Großhandel, Multichannel-Handel, Online-Handel, Treiber der Digitalisierung, Omni-Channel-Unterstützung und Internationales ERP.

CVS Ingenieurgesellschaft mbH | Otto-Lilienthal-Straße 10 | 28199 Bremen
www.alphaplan.de | www.cvs.de | E-Mail: vertrieb@cvs.de | ☎ 0421 35 017-0