

# Unterrichtung

durch die Bundesregierung

## Materialband (einschließlich Buchführungsergebnisse) zum Agrarbericht 1985 der Bundesregierung

### Inhaltsverzeichnis

Tabelle 1)	Bezeichnung	Seite
------------	-------------	-------

### Teil A: Lage der Agrarwirtschaft

#### I. Landwirtschaft

#### 1 Lage und voraussichtliche Entwicklung in der Bundesrepublik Deutschland

##### 1.1 Gesamtwirtschaftliche Entwicklung

1 Gesamtwirtschaftliche Entwicklung .....	9
-------------------------------------------	---

##### 1.2 Struktur der Landwirtschaft

2 Erwerbstätige nach Wirtschaftsbereichen .....	9
3 Landwirtschaftliche Arbeitskräfte nach Größenklassen der Betriebe 1983 ...	10
4 Familienarbeitskräfte nach Altersklassen .....	11
5 Betriebsinhaber nach Größenklassen der Betriebe und nach Art ihrer Beschäftigung .....	12
6 Durchschnittlich geleistete Arbeitsstunden der Erwerbstätigen nach Wirtschaftsbereichen und Stellung im Beruf .....	13
7 Landwirtschaftliche Betriebe und ihre Flächen nach Größenklassen .....	14
8 Landwirtschaftliche Betriebe und ihre Flächen nach Größenklassen und Bundesländern 1984 .....	16

<sup>1)</sup> Soweit nicht anders angegeben, beziehen sich alle Tabellen und Schaubilder auf die Bundesrepublik Deutschland.

Tabelle 1)	Bezeichnung	Seite
9	Landwirtschaftliche Betriebe und ihre Flächen nach Erwerbscharakter und Größenklassen .....	18
10	Betriebe und ihre LF nach Betriebsformen 1983 .....	20
11	Wanderung landwirtschaftlicher Betriebe nach Größenklassen in ha LF von 1979 bis 1983 .....	21
12	Pachtpreise der landwirtschaftlichen Vollerwerbsbetriebe nach Betriebsformen und Bundesländern .....	22
13	Viehhaltung in den landwirtschaftlichen Betrieben nach Betriebs- und Bestandsgrößen 1983 und 1971 .....	23
14	Landwirtschaftliche Betriebe mit Buchführung 1983 .....	24

### 1.3 Gesamtrechnung

15	Erzeugung ausgewählter landwirtschaftlicher Produkte .....	27
16	Wichtige Preisindizes .....	28
17	Index der Einkaufspreise landwirtschaftlicher Betriebsmittel .....	28
18	Index der Erzeugerpreise landwirtschaftlicher Produkte .....	29
19	Verkaufserlöse der Landwirtschaft in jeweiligen Preisen .....	30
20	Produktionswert der Landwirtschaft in jeweiligen Preisen .....	31
21	Produktionswert der Landwirtschaft in jeweiligen Preisen 1983/84 .....	32
22	Produktionswert der Landwirtschaft in Preisen von 1976 .....	34
23	Bruttowertschöpfung und Nettowertschöpfung der Landwirtschaft .....	35
24	Vorleistungen der Landwirtschaft .....	36
25	Bruttoanlageinvestitionen, Abschreibungen und Nettoinvestitionen der Landwirtschaft .....	37
26	Vermögen, Fremdkapital, Nettoverbindlichkeiten und Zinsleistungen der Landwirtschaft .....	38
27	Kaufwerte für landwirtschaftlichen Grundbesitz ohne Gebäude und ohne Inventar .....	39
28	Bau landwirtschaftlicher Betriebsgebäude .....	39
29	Arbeitsproduktivität in der Landwirtschaft und in der übrigen Wirtschaft ...	40
30	Insolvenzen im Agrarbereich und in der übrigen Wirtschaft .....	40

### 1.4 Betriebsergebnisse

#### Landwirtschaftliche Vollerwerbsbetriebe 1983/84

31	Kennzahlen nach Bundesländern .....	41
32	Kennzahlen nach Betriebsformen und Größenklassen .....	42
33	Einkommen und Faktorausstattung nach Ausbildungsstufen des Betriebsinhabers .....	45
34	Arbeitsproduktivität nach Betriebsformen .....	45
35	Streuung des Gewinns je Familien-AK nach Bundesländern .....	46
36	Erwerbseinkommen und Gesamteinkommen .....	46
37	Schichtung nach dem Gewinn je Familien-AK .....	47
38	Schichtung nach dem Gewinn je Unternehmen .....	48

Tabelle 1)	Bezeichnung	Seite
39	Schichtung nach der Eigenkapitalveränderung je ha LF .....	50
40	Schichtung nach den Nettoverbindlichkeiten je ha LF .....	51
41	Schichtung nach der Fremdkapitalveränderung je ha LF .....	52
42	Schichtung nach dem Alter des Betriebsinhabers .....	53
43	Schichtung nach Betriebsformen und Gewinnraten .....	54
44	Schichtung nach dem Wirtschaftswert je Betrieb .....	55
45	Schichtung nach der Zahl der Milchkühe je Betrieb .....	56
46	Schichtung nach den AK und Lohn-AK je Betrieb .....	57
47	Schichtung nach der gezahlten Einkommensteuer .....	58
48	Schichtung nach dem Pachtanteil .....	59
49	Einkommenstreuung .....	60
50	Kennzahlen nach Gebietskategorien .....	61
51	Streuung der verfügbaren Haushaltseinkommen 1983 .....	62
52	Gewinn in DM je Familien-AK nach Wirtschaftsgebieten .....	63
53	Vermögen und Verbindlichkeiten nach Betriebsformen und Größenklassen ..	64
54	Investitionen und Finanzierung nach Betriebsformen und Größenklassen ...	66
55	Kennzahlen der landwirtschaftlichen Vollerwerbsbetriebe mit Wald nach forstwirtschaftlicher Nutzfläche .....	68
56	Kennzahlen der landwirtschaftlichen Vollerwerbsbetriebe mit Wald nach Einschlag .....	69
57	Kennzahlen der landwirtschaftlichen Vollerwerbsbetriebe mit Wald nach Baumarten .....	69
58	Verteilung des Gewinns .....	70
59	Finanzierung und Einkommensverwendung nach Einkommensklassen in DM/Unternehmen .....	71
<b>Vergleichsrechnung und Vorschätzung</b>		
60	Verfügbares Einkommen je Haushalt nach Haushaltsgruppen 1983 .....	72
61	Vergleichsrechnung der landwirtschaftlichen Vollerwerbsbetriebe .....	73
62	Annahmen für die Vorschätzung der Einkommensentwicklung in den Testbetrieben 1984/85 .....	74
63	Einkommensentwicklung bei Mengen- und Preisveränderungen 1984/85 .....	75
<b>Haupt- und Nebenerwerbsbetriebe</b>		
64	Kennzahlen nach Erwerbscharakter 1982/83 und 1983/84 .....	76
65	Schichtung der Nebenerwerbsbetriebe nach dem Gewinn 1983/84 .....	77
66	Schichtung der Nebenerwerbsbetriebe nach dem Gesamteinkommen 1983/84 ..	78
67	Schichtung der Nebenerwerbsbetriebe nach dem Wirtschaftswert 1983/84 ...	79
68	Ertragslage der Landwirtschaft .....	80
<b>Weinbau</b>		
69	Betriebe mit Weinbau nach Betriebsarten 1979/80 .....	81
70	Kennzahlen der weinbaulichen Vollerwerbsbetriebe nach Weinbaugebieten und Vermarktungsformen .....	82

Tabelle 1)	Bezeichnung	Seite
<b>Gartenbau</b>		
71	Betriebe mit Anbau von Gartengewächsen nach Betriebsarten und Bundesländern .....	85
72	Betriebe mit Anbau von Gartengewächsen 1983 .....	86
73	Schichtung der gartenbaulichen Vollerwerbsbetriebe nach dem Gewinn 1983/84 .....	86
74	Kennzahlen der gartenbaulichen Vollerwerbsbetriebe nach Betriebstypen ...	87
<b>1.5 Soziale Situation der in der Landwirtschaft Tätigen</b>		
75	Arbeitslose mit landwirtschaftlichen, gärtnerischen und forstwirtschaftlichen Berufen .....	90
76	Landwirtschaftliche Tariflöhne .....	91
<b>2 Lage der Landwirtschaft in der Europäischen Gemeinschaft</b>		
77	Struktur der landwirtschaftlichen Betriebe in der EG 1979/80 .....	92
78	Kennzahlen der landwirtschaftlichen Betriebe in der EG nach Größenklassen 1982/83 .....	93
79	Streuung der landwirtschaftlichen Betriebe in der EG nach Betriebseinkommen je JAE 1982/83 .....	94
80	Erwerbstätige in den EG-Mitgliedstaaten .....	94
81	Betriebseinkommen der landwirtschaftlichen Betriebe in der EG .....	95
82	Entwicklung des Produktionsvolumens in den EG-Mitgliedstaaten .....	96
83	Indizes der Erzeugerpreise landwirtschaftlicher Produkte und der Einkaufspreise landwirtschaftlicher Betriebsmittel in den EG-Mitgliedstaaten .....	96
84	Veränderung des Produktionswertes, der Bruttowertschöpfung (BWS), der Beschäftigten, der Fläche und der Produktivität in der Landwirtschaft der EG .....	97
85	Erzeugung und Verbrauch von Kartoffeln und Wein in der EG und in der Bundesrepublik Deutschland .....	97
86	Selbstversorgungsgrad bei verschiedenen landwirtschaftlichen Erzeugnissen in den EG-Mitgliedstaaten .....	98
87	Herstellung und Verbrauch von Milch und Milchprodukten sowie von MilCHFett und Milcheiweiß in der EG und in der Bundesrepublik Deutschland .....	100
88	Anteile der Mitgliedstaaten an der EG-Erzeugung wichtiger Agrarprodukte ..	101
<b>II. Forst- und Holzwirtschaft</b>		
89	Betriebe mit Wald nach Hauptproduktionsrichtung und Größenklassen 1984	102
90	Betriebe mit Wald nach Besitzarten und Größenklassen 1983 .....	102
91	Index der Erzeugerpreise für Rohholz aus Staatsforsten .....	103
92	Waldschäden 1984 nach Ländern .....	103
93	Rohholzeinschlag nach Holzarten, Sortimentsgruppen und Besitzarten .....	104
94	Forstwirtschaftliche Gesamtrechnung .....	105
95	Kennzahlen der Forstbetriebe nach Besitzarten .....	106

Tabelle 1)	Bezeichnung	Seite
96	Reinerträge der Testbetriebe des Körperschafts- und Privatwaldes .....	107
97	Umsatz der holzbearbeitenden und -verarbeitenden Industrie .....	107
98	Betriebsergebnisse der Forstbetriebe nach Größenklassen des Holzeinschlags .....	108
99	Geförderte Erstaufforstungen im Nichtstaatswald nach Bundesländern .....	108
100	Inlandsaufkommen, Einfuhr und Ausfuhr sowie Verbrauch von Rohholz .....	109

### III. Fischwirtschaft

101	Gewinn der Betriebe der Kleinen Hochsee- und Küstenfischerei nach Schiffslängen .....	110
102	Seefischereiflotte der Bundesrepublik Deutschland .....	110
103	Schichtung der Betriebe der Kleinen Hochsee- und Küstenfischerei nach dem Gewinn 1983 .....	111
104	Betriebe, befischte Gewässerfläche der Fluß- und Seenfischerei, Fangergebnisse und Teichwirtschaft 1981 .....	111

### IV. Vor- und nachgelagerte Wirtschaftsbereiche

105	Index der Nettoproduktion des Produzierenden Ernährungsgewerbes .....	112
106	Unternehmenskonzentration im Produzierenden Ernährungsgewerbe 1982 ..	113
107	Betriebsergebnisse ausgewählter Bereiche des Ernährungsgewerbes 1981 bis 1983 .....	114
108	Entwicklung der Beschäftigtenzahl und des Umsatzes im Lebensmittelhandel und Gastgewerbe .....	115
109	Angebotskonzentration bei ausgewählten Erzeugnissen des Produzierenden Ernährungsgewerbes .....	116

## Teil B: Ziele und Programme der Agrar- und Ernährungspolitik

### I. Ziele

### II. Programme

#### 1 Markt- und Preispolitik

110	Erzeugerpreise wichtiger landwirtschaftlicher Erzeugnisse .....	116
111	Rechnungseinheiten der EG .....	117
112	Marktordnungspreise für die wichtigsten landwirtschaftlichen Erzeugnisse ..	118
113	Milchkuhbestand in der EG .....	120
114	Milchanlieferung sowie Erzeugung von Butter und Magermilchpulver in der EG .....	120

Tabelle 1)	Bezeichnung	Seite
115	Interventionsbestände an Butter und Magermilchpulver .....	121
116	Butterverbilligungsmaßnahmen in der Bundesrepublik Deutschland .....	121
117	Exporte von Milcherzeugnissen aus der EG und der Bundesrepublik Deutschland in Drittländer .....	122
118	Ankäufe und Verkäufe von Rindfleisch im Rahmen der Dauerintervention in der EG .....	122
119	Anzahl der Erzeugergemeinschaften und deren Vereinigungen nach Warenbereichen und Bundesländern .....	123
120	Innerdeutscher Handel mit der Deutschen Demokratischen Republik und Berlin (Ost) .....	124
121	Handel der EG-Mitgliedstaaten mit Gütern der Land- und Ernährungswirtschaft .....	125
122	Handel der Bundesrepublik Deutschland mit Gütern der Land- und Ernährungswirtschaft nach EG-Mitgliedstaaten .....	126
123	Außenhandel der EG mit Getreide .....	126

## 2 Entwicklung des ländlichen Raumes — Agrarstruktur

### *Überbetrieblicher Bereich*

124	Flurbereinigung nach Bundesländern .....	127
125	Mittelaufwendungen für Flurbereinigung .....	127
126	Förderung der langfristigen Verpachtung in der Flurbereinigung durch Übernahme der Beitragsleistung .....	127
127	Freiwilliger Landtausch .....	128
128	Investitionen für wasserwirtschaftliche und kulturbautechnische Maßnahmen im ländlichen Raum .....	128
129	Bundesmittel für wasserwirtschaftliche und kulturbautechnische Maßnahmen im Binnenland .....	129
130	Bundesmittel für den Küstenschutz .....	129
131	Bundesmittel für den Bau von ländlichen Wegen außerhalb von Flurbereinigungsverfahren .....	130

### *Einzelbetrieblicher Bereich*

132	Förderung von Landarbeiterwohnungen .....	130
133	Einzelbetriebliche Investitionsförderung im Rahmenplan 1985 .....	131
134	Einzelbetriebliche Investitionsförderung nach benachteiligten und nichtbenachteiligten Gebieten .....	132
135	Ausgleichszulage im Jahr 1983 in den Bundesländern .....	133

### **Steuerpolitik**

136	Steuerleistung der landwirtschaftlichen Betriebe .....	133
-----	--------------------------------------------------------	-----

## 3 Agrarsozialpolitik

137	Geldleistungen und Beitrag in der Altershilfe für Landwirte .....	134
138	Empfänger von Geldleistungen in der Altershilfe für Landwirte .....	134
139	Ausgaben, Beiträge und Bundesmittel in der Altershilfe für Landwirte .....	135

Tabelle 1)	Bezeichnung	Seite
140	Beitragszahler in der Altershilfe für Landwirte .....	135
141	Mitglieder der Krankenversicherung der Landwirte .....	136
142	Leistungen, Beitragsaufkommen, Bundesmittel und Zuschüsse in der Krankenversicherung der Landwirte .....	136
143	Leistungen, Beiträge und Bundesmittel in der landwirtschaftlichen Unfallversicherung .....	137
144	Zusatzaltersversorgung für Arbeitnehmer in der Land- und Forstwirtschaft .	137
145	Empfänger von Landabgaberente, abgegebene Fläche und Bundesmittel ....	138
<b>4 Umweltpolitik</b>		
146	Errichtung und Sicherung schutzwürdiger Teile von Natur und Landschaft mit gesamtstaatlich repräsentativer Bedeutung .....	138
<b>5 Verbraucherpolitik im Ernährungsbereich</b>		
147	Nahrungsmittelverbrauch je Einwohner .....	140
148	Verbrauchsausgaben je Haushalt und Monat nach Verwendungszwecken ...	141
149	Anteil der Verkaufserlöse der Landwirtschaft an den Verbraucherausgaben für Nahrungsmittel inländischer Herkunft .....	142
<b>6 Produktion und Produktivität</b>		
150	Sortenschutzrechte und Erteilungsverfahren .....	143
151	Eintragungen in die Sortenliste und Eintragungsverfahren .....	143
152	Tierseuchensituation .....	144
<b>7 Außenwirtschaftspolitik und Weltagrarprobleme</b>		
153	Weizenbestände der wichtigsten Exportländer zu Beginn des jeweiligen Getreidewirtschaftsjahres .....	144
154	Handel der Bundesrepublik Deutschland mit Gütern der Land- und Ernährungswirtschaft nach Ländergruppen .....	145
155	Welthandel mit Getreide .....	146
156	Nahrungsmittelhilfe der Bundesrepublik Deutschland 1983 .....	147
<b>Teil C: Programmübergreifende Aspekte und Aktivitäten</b>		
<i>Finanzierung</i>		
157	Istausgaben des Bundes bei Kapitel 1002 und Kapitel 1003 — Haushaltsjahr 1983 — Aufteilung auf Bundesländer .....	148
	<b>Methodische Erläuterungen zu den Buchführungsergebnissen der Testbetriebe</b> .....	154
	<b>Begriffsdefinitionen</b> .....	167
	Anhang (hochgerechnete Ergebnisse im einzelnen) .....	177

## Verzeichnis der Schaubilder

Schaubild		Seite
1	Gemeinden nach Betriebssystemen 1983 .....	25
2	Gewinn der landwirtschaftlichen Vollerwerbsbetriebe und gewerblicher Vergleichslohn nach Betriebsformen und Betriebsgrößen .....	44
3	Eigenkapital und Fremdkapital sowie Vermögen und Investitionen der landwirtschaftlichen Vollerwerbsbetriebe .....	49
4	Einkommensentwicklung und Einkommensniveau landwirtschaftlicher Vollerwerbsbetriebe und gewerblicher Vergleichslohn .....	62
5	Gesamteinkommen der landwirtschaftlichen Vollerwerbsbetriebe 1983/84 ...	68
6	Verteilung des Gewinns der landwirtschaftlichen Vollerwerbsbetriebe .....	70
7	Ertragslage der Landwirtschaft .....	80
8	Volkswirtschaftliche Leistungen des Gartenbaus einschließlich Obstbau 1983/84 .....	90

**Verzeichnis der Tabellen — mit Nummern und Seitenzahlen — aus dem Agrarbericht 1984, die in den diesjährigen Bericht nicht aufgenommen wurden**

Tabelle <sup>1)</sup>	Bezeichnung	Seite
65	Arbeitskräfte in den Betrieben mit Weinbau 1979/80 .....	76
67	Betriebe mit Anbau von Gartengewächsen nach Betriebsarten und Größenklassen .....	80
68	Betriebe mit Anbau von Gartengewächsen nach Betriebsarten .....	81
69	Betriebe mit Unterglasanlagen nach Größenklassen .....	81
74	Ausstattung der privaten Haushalte mit ausgewählten Gebrauchsgütern ....	88
91	Neuartige Waldschäden nach Besitzarten und Schadstufen .....	101
92	Mehraufwand und Minderertrag 1981 für Schutz- und Erholungsfunktion des Waldes in DM/ha .....	101
103	Betriebe, befischte Gewässerfläche und Fangergebnisse der Fluß- und Seenfischerei .....	111
104	Betriebe mit Teichwirtschaft und Fischzucht 1981 .....	111
148	Einzelhandelspreise für Nahrungsmittel .....	140
151	Preisindex für die Lebenshaltung in den Mitgliedstaaten der EG .....	143
159	Getreidelieferungen der Bundesrepublik Deutschland nach dem Internationalen Nahrungsmittelhilfe-Übereinkommen .....	149
Schaubild <sup>1)</sup>		
1	Gewinn der landwirtschaftlichen Vollerwerbsbetriebe und gewerblicher Vergleichslohn .....	38

<sup>1)</sup> Soweit nicht anders angegeben, beziehen sich alle Tabellen und Schaubilder auf die Bundesrepublik Deutschland.



Tabelle 1

## Gesamtwirtschaftliche Entwicklung

Gliederung	1980	1981	1982 <sup>1)</sup>	1983 <sup>1)</sup>	1984 <sup>2)</sup>
	<b>Veränderung gegen Vorjahr in %</b>				
<b>Entstehung des Sozialprodukts</b>					
Erwerbstätige .....	+ 1,0	- 0,8	- 1,8	- 1,7	- 0,3
Arbeitslosenquote in % .....	(3,8)	(5,5)	(7,5)	(9,1)	(9,1)
Bruttoinlandsprodukte in Preisen von 1976					
— insgesamt .....	+ 1,8	+ 0,0	- 1,0	+ 1,0	+ 2,6
— je Erwerbstätigen .....	+ 0,8	+ 0,8	+ 0,9	+ 2,8	+ 3,0
<b>Verwendung des Sozialprodukts</b>					
Privater Verbrauch .....	+ 7,0	+ 5,4	+ 3,5	+ 4,1	+ 3,5
Staatsverbrauch .....	+ 8,9	+ 6,7	+ 2,4	+ 2,7	+ 4,1
Anlageinvestitionen .....	+ 10,9	+ 0,1	- 2,2	+ 4,8	+ 3,2
Außenbeitrag Mrd. DM .....	(- 3,1)	(+ 14,7)	(+ 38,1)	(+ 38,8)	(+ 45,9)
Anteil am Bruttosozialprodukt in % .....	(- 0,2)	( 1,0)	( 2,4)	( 2,3)	( 2,6)
Bruttosozialprodukt zu Marktpreisen .....	+ 6,5	+ 4,0	+ 3,5	+ 4,5	+ 4,6
<b>Preisentwicklung</b>					
Privater Verbrauch .....	+ 5,5	+ 6,1	+ 5,0	+ 2,9	+ 2,6
Bruttosozialprodukt .....	+ 4,5	+ 4,2	+ 4,7	+ 3,2	+ 1,9
<b>Verteilung des Sozialprodukts</b>					
Bruttoeinkommen aus Unternehmertätigkeit und Vermögen .....	- 0,9	- 0,1	+ 6,1	+ 11,2	+ 9,5
Bruttoeinkommen aus unselbst. Arbeit .....	+ 8,4	+ 4,6	+ 2,2	+ 1,7	+ 3,0

<sup>1)</sup> vorläufig<sup>2)</sup> erstes vorläufiges Ergebnis

Quelle: Statistisches Bundesamt

Tabelle 2

Erwerbstätige <sup>1)</sup> nach Wirtschaftsbereichen

Jahr	insgesamt	Landwirtschaft, Forstwirtschaft, Fischerei				Produzierendes Gewerbe		übrige Wirtschaftsbereiche	
		insgesamt		darunter Landwirtschaft <sup>2)</sup>		1 000	%	1 000	%
	1 000	%	1 000	%					
1970	25 560	2 262	8,5	2 079	7,8	12 987	48,9	11 311	42,6
1975	25 746	1 773	6,9	1 661	6,5	11 610	45,1	12 363	48,0
1976	25 530	1 682	6,6	1 544	6,0	11 396	44,6	12 452	48,8
1977	25 490	1 589	6,2	1 451	5,7	11 362	44,6	12 539	49,2
1978	25 644	1 536	6,0	1 407	5,5	11 386	44,4	12 722	49,6
1979	25 986	1 479	5,7	1 344	5,2	11 518	44,3	12 986	50,0
1980	26 251	1 436	5,5	1 320	5,0	11 595	44,2	13 220	50,4
1981	26 048	1 405	5,4	1 281	4,9	11 317	43,4	13 326	51,2
1982	25 572	1 381	5,4	1 272	5,0	10 897	42,6	13 294	52,0
1983 <sup>3)</sup>	25 126	1 371	5,5	1 261	5,0	10 514	41,8	13 241	52,7
1984 <sup>3)</sup>	25 041	.	.	.	.	.	.	.	.

<sup>1)</sup> nach dem Inlandskonzept<sup>2)</sup> Schätzung des BML<sup>3)</sup> vorläufig

Quelle: Statistisches Bundesamt

**Landwirtschaftliche Arbeitskräfte<sup>1)</sup> nach Größenklassen der Betriebe<sup>2)</sup>**

1983

Gliederung	Einheit <sup>3)</sup> in 1 000	Betriebsgröße von ... bis unter ... ha LF							insgesamt
		unter 1	1 bis 2	2 bis 5	5 bis 10	10 bis 20	20 bis 50	50 und mehr	
<b>Familienarbeitskräfte<sup>4)</sup></b>									
männlich . . . . .	Personen	38,7	88,5	157,6	177,9	230,5	259,1	51,8	1 004,2
	AK-Einheiten	14,6	21,6	49,3	73,3	143,6	204,5	42,5	549,3
weiblich . . . . .	Personen	26,3	53,9	104,9	123,6	161,5	177,4	31,3	678,9
	AK-Einheiten	8,5	12,3	32,8	47,3	72,0	81,0	13,2	267,1
zusammen . . .	Personen	65,0	142,4	262,5	301,5	392,0	436,5	83,1	1 683,0
	AK-Einheiten	23,1	33,9	82,1	120,6	215,6	285,5	55,7	816,4
<b>Ständige familienfremde Arbeitskräfte</b>									
männlich . . . . .	Personen	6,6	4,5	5,9	4,6	6,2	12,3	23,7	63,8
	AK-Einheiten	6,1	3,7	5,0	4,0	5,5	11,2	22,8	58,3
weiblich . . . . .	Personen	6,9	3,7	3,6	2,3	3,0	3,9	4,3	27,7
	AK-Einheiten	5,7	3,1	2,8	1,6	2,1	2,7	3,2	21,2
zusammen . . .	Personen	13,5	8,2	9,5	6,9	9,2	16,2	28,0	91,4
	AK-Einheiten	11,8	6,8	7,8	5,6	7,6	13,9	26,0	79,5
<b>Nichtständige familienfremde Arbeitskräfte</b>									
männlich . . . . .	Personen	2,7	3,4	5,1	5,2	6,1	10,6	8,3	41,3
	AK-Einheiten	0,7	0,8	1,4	1,4	1,7	3,4	2,8	12,2
weiblich . . . . .	Personen	4,2	4,1	7,4	6,4	6,9	8,2	5,4	42,6
	AK-Einheiten	1,2	1,2	2,1	1,9	2,1	2,3	1,7	12,5
zusammen . . .	Personen	6,9	7,5	12,5	11,6	13,0	18,8	13,7	84,0
	AK-Einheiten	1,9	2,0	3,5	3,3	3,8	5,7	4,5	24,7

<sup>1)</sup> ohne im Haushalt des Betriebsinhabers beschäftigte Arbeitskräfte

<sup>2)</sup> Betriebe insgesamt; Bundesgebiet ohne Stadtstaaten

<sup>3)</sup> AK-Einheit: Die Arbeitsleistung einer mit betrieblichen Arbeiten vollbeschäftigten Arbeitskraft im Alter von 16 bis unter 65 Jahren wird mit einer AK-Einheit, im Alter von 15 Jahren mit 0,5 AK-Einheiten und im Alter von 65 und mehr Jahren mit 0,3 AK-Einheiten bewertet. Teilbeschäftigungen im Betrieb werden mit entsprechenden Bruchwerten berücksichtigt.

<sup>4)</sup> Betriebsinhaber und mithelfende Familienangehörige

Quelle: Statistisches Bundesamt

Tabelle 4

Familienarbeitskräfte nach Altersklassen<sup>1)</sup>

Gliederung <sup>2)</sup>	Personen in 1000	Alter von ... bis unter ... Jahre						
		14 <sup>3)</sup> bis 20	20 bis 25	25 bis 35	35 bis 45	45 bis 55	55 bis 65	65 und mehr
		Anteil in %						
<b>Vollbeschäftigte Betriebsinhaber</b>								
1972	506	0,2	1,7	13,0	28,2	26,6	21,9	8,1
1974	463	0,2	1,4	10,7	29,2	31,2	18,9	8,4
1976	453	0,2	1,8	11,0	28,7	33,1	18,9	6,2
1978	429	0,2	1,6	11,1	27,5	34,4	19,3	5,9
1980	392	0,2	1,5	12,4	25,5	35,3	20,6	4,5
1982	376	0,1	1,6	13,4	22,2	36,0	23,1	3,6
1983	367	0,1	1,7	13,4	21,1	35,9	24,7	3,1
<b>Teilbeschäftigte Betriebsinhaber</b>								
1972	440	0,2	1,7	12,2	29,9	25,5	18,5	12,0
1974	434	0,2	1,2	9,9	28,8	30,1	16,2	13,2
1976	436	0,2	1,4	9,2	28,0	31,5	16,4	13,4
1978	404	0,2	1,6	9,6	26,1	32,4	17,1	13,0
1980	412	0,2	1,6	10,4	25,0	33,4	17,6	11,8
1982	388	0,2	1,7	11,6	21,2	34,8	19,9	10,6
1983	394	0,2	1,8	12,5	20,0	33,9	22,0	9,6
<b>Vollbeschäftigte mitarbeitende Familienangehörige</b>								
<b>männlich</b>								
1972	146	16,6	20,9	16,6	7,5	3,9	6,7	28,1
1974	130	14,4	22,2	19,7	8,6	4,5	5,5	25,4
1976	109	15,7	21,7	18,6	7,1	4,8	6,8	25,3
1978	102	17,1	21,7	20,9	6,3	5,0	6,5	22,6
1980	85	13,9	23,8	24,3	5,4	5,8	6,1	20,1
1982	79	13,1	26,7	26,1	5,5	5,6	7,0	16,0
1983	76	12,6	27,4	27,9	4,5	5,6	8,1	13,9
<b>weiblich</b>								
1972	882	1,6	4,4	16,9	26,9	24,7	16,5	9,0
1974	808	1,3	3,9	14,8	28,5	27,7	14,6	9,3
1976	757	1,2	3,6	13,3	29,3	29,5	15,2	7,9
1978	697	1,1	3,2	13,4	28,6	29,6	16,3	7,8
1980	642	0,9	3,0	14,0	27,4	30,9	17,0	6,8
1982	603	0,7	2,8	14,7	24,4	32,6	19,1	5,7
1983	583	0,7	3,0	15,0	22,9	33,6	19,8	5,0
<b>Teilbeschäftigte mitarbeitende Familienangehörige</b>								
<b>männlich</b>								
1972	291	26,0	14,7	13,0	8,9	3,9	5,3	28,2
1974	296	27,3	15,4	12,9	8,3	4,3	4,3	27,4
1976	309	29,1	15,8	11,2	6,4	3,8	4,7	28,0
1978	272	29,3	16,4	12,3	5,8	3,9	4,6	27,8
1980	260	24,8	17,6	14,2	5,5	4,0	5,0	28,9
1982	252	24,9	19,4	15,1	4,3	4,2	6,2	25,9
1983	235	22,7	18,8	14,8	4,7	4,8	7,5	26,6
<b>weiblich</b>								
1972	383	16,6	8,5	7,5	8,9	10,0	15,9	32,6
1974	380	17,3	8,8	6,9	8,7	10,7	14,3	33,3
1976	381	17,7	8,7	6,5	7,7	9,9	13,8	35,7
1978	371	17,8	9,1	7,0	7,8	9,5	12,4	36,4
1980	328	14,5	9,6	8,2	8,2	10,0	14,5	35,0
1982	325	14,3	11,0	9,3	7,0	9,9	15,3	33,2
1983	314	13,2	11,0	9,2	7,0	10,5	16,8	32,3

<sup>1)</sup> im Betrieb einschließlich Haushalt des Betriebsinhabers beschäftigt, Bundesgebiet ohne Stadtstaaten<sup>2)</sup> 1970 bis 1978 Berichtsmonat Oktober, ab 1980 Berichtsmonat April <sup>3)</sup> ab 1980 15 bis 20 Jahre

Tabelle 5

**Betriebsinhaber nach Größenklassen der Betriebe  
und nach Art ihrer Beschäftigung<sup>1)</sup>**

Betriebsgröße von ... bis unter ... ha LF	Jahr <sup>2)</sup>	insgesamt	darunter			
			mit betrieblichen Arbeiten vollbeschäftigt		anderweitig erwerbstätig	
		1 000	1 000	%	1 000	%
unter 2 .....	1970 <sup>3)</sup>	84,9	13,4	15,8	46,5	54,8
	1975	140,3	18,9	13,5	75,0	53,5
	1980	123,7	14,1	11,4	64,0	51,7
	1982	114,6	14,5	12,7	55,7	48,6
	1983	121,1	12,9	10,7	61,8	51,0
2 bis 5 .....	1970	230,4	45,0	19,5	140,2	60,9
	1975	174,4	23,9	13,7	113,6	65,1
	1980	147,3	17,0	11,5	95,3	64,7
	1982	138,3	16,3	11,8	87,9	63,6
	1983	134,3	15,2	11,3	88,2	65,7
5 bis 10 .....	1970	216,3	97,7	45,2	100,0	46,2
	1975	173,4	51,4	29,6	109,9	63,4
	1980	145,6	34,6	23,8	96,1	66,0
	1982	136,5	32,4	23,7	88,2	64,6
	1983	135,2	29,1	21,5	92,6	68,5
10 bis 20 .....	1970	258,6	204,3	79,0	43,1	16,7
	1975	209,2	137,4	65,7	68,6	32,8
	1980	180,4	108,6	60,2	63,2	35,0
	1982	169,0	101,1	59,8	59,5	35,2
	1983	164,8	95,7	58,1	62,9	38,2
20 bis 50 .....	1970	160,7	144,4	89,9	7,8	4,9
	1975	177,7	156,3	88,0	17,0	9,6
	1980	176,6	154,2	87,3	15,9	9,0
	1982	172,6	150,8	87,4	15,3	8,9
	1983	172,1	149,9	87,1	18,3	10,6
50 und mehr .....	1970	18,9	16,0	84,7	0,9	4,8
	1975	25,8	22,3	86,4	1,7	6,6
	1980	29,6	26,2	88,5	1,5	5,1
	1982	32,7	29,0	88,7	1,7	5,2
	1983	33,7	29,7	88,1	2,0	5,9
zusammen ...	1970 <sup>3)</sup>	969,9	520,8	53,7	338,5	34,9
	1975	900,8	410,2	45,5	385,8	42,8
	1980	803,3	354,8	44,2	336,1	41,8
	1982	763,7	344,1	45,1	308,3	40,4
	1983	761,3	332,5	42,0	325,9	42,8
	1984	751,8	333,6	44,4	298,9	39,8

<sup>1)</sup> Bundesgebiet ohne Stadtstaaten <sup>2)</sup> Berichtsmonat April, 1970 Berichtsmonat Juli, 1984 vorläufig <sup>3)</sup> Wegen Änderung des Erfassungsbereiches sind die Angaben der Betriebe unter 2 ha für 1970 nicht mit denen der folgenden Jahre vergleichbar

**Durchschnittlich geleistete Arbeitsstunden der Erwerbstätigen  
nach Wirtschaftsbereichen und Stellung im Beruf**

— Ergebnisse des Mikrozensus<sup>1)</sup> —

Geschlecht Stellung im Beruf	Jahr <sup>2)</sup>	Land- und Forstwirtschaft, Tierhaltung und Fischerei	Produzierendes Gewerbe	Handel und Verkehr	Sonstige Wirt- schaftsbereiche (Dienst- leistungen)
		Stunden/Woche			
<b>Männer</b>					
Selbständige.....	1970	62,6	53,2	55,6	55,5
	1975	63,2	50,8	53,9	54,0
	1980	63,4	52,1	54,6	54,3
	1982	63,7	52,0	54,0	53,1
	1983	66,0	51,4	53,3	52,0
Mithelfende Familienangehörige.....	1970	49,6	37,3	44,8	47,3
	1975	47,6	34,1	40,9	45,6
	1980	44,6	32,6	34,8	43,1
	1982	41,8	.	39,8	35,7
	1983	43,0	33,6	35,5	42,7
Arbeiter.....	1970	48,9	42,4	45,1	43,0
	1975	45,2	39,7	41,2	41,1
	1980	43,5	40,2	41,4	41,1
	1982	44,3	39,8	41,1	40,9
	1983	43,1	39,0	40,2	39,8
<b>Frauen</b>					
Selbständige.....	1970	46,2	40,0	48,1	47,6
	1975	51,9	37,6	46,8	46,8
	1980	50,2	39,1	45,9	44,4
	1982	48,8	37,6	44,6	41,5
	1983	52,0	38,9	44,8	41,6
Mithelfende Familienangehörige.....	1970	46,4	39,7	42,1	46,4
	1975	45,4	34,2	38,0	42,9
	1980	43,8	33,0	35,4	38,9
	1982	43,3	31,6	34,5	36,0
	1983	44,7	32,9	33,0	37,0
Arbeiterinnen.....	1970	41,2	36,4	31,8	34,7
	1975	39,2	34,6	33,5	34,3
	1980	38,3	34,9	33,0	33,9
	1982	39,1	34,5	32,4	33,2
	1983	38,6	33,9	31,5	32,5

<sup>1)</sup> 1983: EG-Arbeitskräftestichprobe

<sup>2)</sup> 1970: Woche vom 19. bis 25. April  
1975: Woche vom 11. bis 17. Mai  
1980: Woche vom 21. bis 27. April  
1982: Woche vom 19. bis 25. April  
1983: Woche vom 6. bis 12. Juni

Quelle: Statistisches Bundesamt

Tabelle 7

## Landwirtschaftliche Betriebe

Gliederung	Betriebsgröße von ... bis unter ... ha LF <sup>1)</sup>				
	1 bis 2	2 bis 5	5 bis 10	10 bis 15	15 bis 20
<b>1. Zahl der Betriebe</b>					
a) Zahl					
1949 .....	305 723	553 061	403 699	171 819	84 436
1974 .....	126 916	196 234	184 667	125 218	93 674
1983 .....	92 962	139 955	136 032	94 110	72 931
1984 <sup>1)</sup> .....	91 528	137 292	132 958	91 827	71 503
b) Veränderung					
1984 zu 1949 .....	-214 195	-415 769	-270 741	- 79 992	- 12 933
1984 zu 1974 .....	- 35 388	- 58 942	- 51 709	- 33 391	- 22 171
1984 zu 1983 .....	- 1 434	- 2 663	- 3 074	- 2 283	- 1 428
c) Veränderung in % <sup>2)</sup>					
1984 zu 1949 .....	- 3,4	- 3,9	- 3,1	- 1,8	- 0,5
1984 zu 1974 .....	- 3,2	- 3,5	- 3,2	- 3,1	- 2,7
1984 zu 1983 .....	- 1,5	- 1,9	- 2,3	- 2,4	- 2,0
<b>2. Fläche der Betriebe</b>					
a) LF in 1 000 ha <sup>1)</sup>					
1949 .....	442,1	1 828,7	2 860,1	2 092,1	1 451,1
1974 .....	179,6	652,6	1 342,0	1 546,5	1 625,1
1983 .....	130,7	465,7	991,3	1 162,3	1 267,6
1984 <sup>1)</sup> .....	128,7	456,7	969,2	1 133,7	1 242,5
b) Veränderung in 1 000 ha					
1984 zu 1949 .....	- 313,4	-1 371,9	- 1 891,0	- 958,4	- 208,6
1984 zu 1974 .....	- 50,9	- 195,9	- 372,8	- 412,8	- 382,6
1984 zu 1983 .....	- 2,1	- 8,9	- 22,1	- 28,6	- 25,0
c) Veränderung in % <sup>2)</sup>					
1984 zu 1949 .....	- 3,5	- 3,9	- 3,0	- 1,7	- 0,4
1984 zu 1974 .....	- 3,3	- 3,5	- 3,2	- 3,1	- 2,6
1984 zu 1983 .....	- 1,6	- 1,9	- 2,2	- 2,5	- 2,0
<b>3. Durchschnittsgröße je Betrieb in ha LF<sup>1)</sup></b>					
1949 .....	1,45	3,31	7,08	12,18	17,19
1974 .....	1,42	3,33	7,27	12,35	17,35
1983 .....	1,41	3,33	7,29	12,35	17,38
1984 <sup>1)</sup> .....	1,41	3,33	7,29	12,35	17,38

<sup>1)</sup> 1949 landwirtschaftliche Nutzfläche<sup>2)</sup> jährlicher Durchschnitt nach Zinsseszins

Tabelle 7

## und ihre Flächen nach Größenklassen

Betriebsgröße von ... bis unter ... ha LF <sup>1)</sup>					zusammen	unter 1 ha LF <sup>2)</sup>
20 bis 25	25 bis 30	30 bis 50	50 bis 100	100 und mehr		
<b>1. Zahl der Betriebe</b>						
a) Zahl						
51 620	20 550	40 251	12 621	2 971	1 646 751	145 064
65 289	42 714	67 917	21 515	3 762	927 906	74 026
55 776	41 251	76 026	29 910	4 860	743 813	41 950
54 675	40 669	76 098	30 943	5 017	732 510	39 017
b) Veränderung						
+ 3 055	+20 119	+35 847	+18 322	+2 046	-914 241	-106 047
-10 614	- 2 045	+ 8 181	+ 9 428	+1 255	-195 396	- 35 009
- 1 101	- 582	+ 72	+ 1 033	+ 157	- 11 303	- 2 933
c) Veränderung in % <sup>3)</sup>						
+ 0,2	+ 2,0	+ 1,8	+ 2,6	+ 1,5	- 2,3	- 3,7
- 1,8	- 0,5	+ 1,1	+ 3,7	+ 2,9	- 2,3	- 6,2
- 2,0	- 1,4	+ 0,1	+ 3,5	+ 3,2	- 1,5	- 7,0
<b>2. Fläche der Betriebe</b>						
a) LF in 1 000 ha <sup>4)</sup>						
1 180,3	559,2	1 504,5	817,3	544,1	13 279,6	59,6
1 455,8	1 166,0	2 539,1	1 387,7	613,2	12 507,6	32,3
1 246,7	1 128,0	2 875,2	1 939,7	776,8	11 984,0	20,8
1 222,4	1 112,3	2 880,7	2 008,8	797,2	11 952,3	19,7
b) Veränderung in 1 000 ha						
+ 42,1	+ 553,1	+1 376,2	+1 191,4	+ 253,1	-1 327,2	- 39,8
- 233,4	- 53,7	+ 341,6	+ 621,1	+ 184,1	- 555,3	- 12,6
- 24,3	- 15,7	+ 5,6	+ 69,0	+ 20,5	- 31,7	- 1,1
c) Veränderung in % <sup>3)</sup>						
+ 0,1	+ 2,0	+ 1,9	+ 2,6	+ 1,1	- 0,3	- 3,1
- 1,7	- 0,5	+ 1,3	+ 3,8	+ 2,7	- 0,5	- 4,8
- 1,9	- 1,4	+ 0,2	+ 3,6	+ 2,6	- 0,3	- 5,4
<b>3. Durchschnittsgröße je Betrieb in ha LF<sup>1)</sup></b>						
22,87	27,21	37,38	64,76	183,14	8,06	0,41
22,30	27,30	37,39	64,50	162,99	13,48	0,44
22,35	27,35	37,82	64,85	159,83	16,11	0,50
22,36	27,35	37,86	64,92	158,91	16,32	0,51

<sup>1)</sup> Einschließlich Betriebe ohne LF, deren Erzeugungseinheiten mindestens dem durchschnittlichen Wert einer jährlichen landwirtschaftlichen Markterzeugung von 1 ha LF entsprechen.

<sup>4)</sup> vorläufig

Quelle: Statistisches Bundesamt

Tabelle 8

## Landwirtschaftliche Betriebe und ihre Flächen

Bundesland	Betriebsgröße von ... bis unter ... ha LF				
	1 bis 2	2 bis 5	5 bis 10	10 bis 15	15 bis 20
<b>a) Zahl der Betriebe</b>					
Schleswig-Holstein ...	2 996	3 143	2 366	1 611	1 777
Niedersachsen .....	13 892	17 295	13 531	10 200	9 219
Nordrhein-Westfalen ..	11 766	16 767	14 014	10 289	9 073
Hessen .....	8 085	13 840	10 558	6 633	5 166
Rheinland-Pfalz .....	9 925	13 240	10 752	6 301	4 231
Baden-Württemberg ...	22 545	28 508	24 930	15 516	10 967
Bayern .....	20 914	43 058	55 979	40 768	30 747
Saarland .....	754	1 019	600	368	236
Stadtstaaten <sup>3)</sup> .....	651	422	228	141	87
insgesamt ...	91 528	137 292	132 958	91 827	71 503
Verteilung in % ...	12,5	18,7	18,1	12,5	9,8
<b>b) Fläche der Betriebe in 1 000 ha LF</b>					
Schleswig-Holstein ...	4,1	10,1	17,0	20,0	31,1
Niedersachsen .....	19,2	55,9	98,2	126,4	160,8
Nordrhein-Westfalen ..	16,4	54,9	101,7	127,3	157,8
Hessen .....	11,5	45,9	75,9	81,7	89,4
Rheinland-Pfalz .....	13,9	43,4	77,2	77,2	73,5
Baden-Württemberg ...	31,9	93,7	181,7	191,2	190,4
Bayern .....	29,7	148,4	411,6	503,6	533,9
Saarland .....	1,0	3,2	4,3	4,5	4,1
Stadtstaaten <sup>3)</sup> .....	0,9	1,3	1,6	1,8	1,5
insgesamt ...	128,7	456,7	969,2	1 133,7	1 242,5
Verteilung in % ...	1,1	3,8	8,1	9,5	10,4
<b>c) Betriebe und Flächen<sup>4)</sup></b>					
Betriebe					
Zahl			Veränderung <sup>5)</sup> in % 1984 gegen		
	1974	1983	1984	1974	1983
Schleswig-Holstein ...	36 870	31 525	30 933	-1,7	-1,9
Niedersachsen .....	142 328	116 728	114 863	-2,1	-1,6
Nordrhein-Westfalen ..	116 803	94 696	93 075	-2,2	-1,7
Hessen .....	77 517	58 665	57 418	-3,0	-2,1
Rheinland-Pfalz .....	77 172	57 514	56 490	-3,1	-1,8
Baden-Württemberg ...	166 638	128 917	126 185	-2,7	-2,1
Bayern .....	301 023	249 582	247 457	-1,9	-0,9
Saarland .....	7 170	4 212	4 115	-5,4	-2,3
Stadtstaaten .....	2 385	1 974	1 974 <sup>3)</sup>	-1,9	—
insgesamt ...	927 906	743 813	732 510	-2,3	-1,5

<sup>1)</sup> vorläufig<sup>2)</sup> Einschließlich Betriebe ohne LF, deren Erzeugungseinheiten mindestens dem durchschnittlichen Wert einer jährlichen landwirtschaftlichen Markterzeugung von 1 ha LF entsprechen.<sup>3)</sup> Ergebnisse von 1983<sup>4)</sup> Betriebe ab 1 ha LF<sup>5)</sup> jährlicher Durchschnitt nach Zinsseszins



Tabelle 8

nach Größenklassen und Bundesländern 1984<sup>1)</sup>

Betriebsgröße von ... bis unter ... ha LF					zusammen	unter 1 ha LF <sup>2)</sup>
20 bis 25	25 bis 30	30 bis 50	50 bis 100	100 und mehr		
<b>a) Zahl der Betriebe</b>						
2 017	2 112	7 774	5 910	1 227	30 933	1 880 <sup>3)</sup>
8 460	7 687	20 734	12 028	1 817	114 863	5 981
7 958	6 421	12 206	3 993	588	93 075	2 527
3 891	2 855	4 854	1 307	229	57 418	2 039
3 204	2 453	4 620	1 613	151	56 490	9 473
7 892	5 535	7 903	2 045	344	126 185	11 057
20 963	13 370	17 403	3 645	610	247 457	4 904
215	185	412	291	35	4 115	191
75	51	192	111	16	1 974	965
54 675	40 669	76 098	30 943	5 017	732 510	39 017
7,5	5,6	10,4	4,2	0,7	100,0	—
<b>b) Fläche der Betriebe in 1 000 ha LF</b>						
45,5	58,1	305,7	390,4	207,1	1 089,2	0,5 <sup>3)</sup>
189,7	211,0	802,2	788,4	279,1	2 730,8	2,4
178,3	175,6	460,4	256,2	89,2	1 617,7	1,2
87,0	77,9	180,7	82,6	38,5	771,1	1,0
71,6	67,1	173,6	103,0	21,2	721,8	5,4
176,4	151,2	294,6	131,0	55,8	1 498,0	6,3
467,5	364,9	640,0	230,8	99,4	3 429,8	2,5
4,8	5,0	16,1	19,3	4,6	67,0	0,1
1,7	1,4	7,5	7,0	2,5	27,0	0,5
1 222,4	1 112,3	2 880,7	2 008,8	797,2	11 952,3	19,7
10,2	9,3	24,1	16,8	6,7	100,0	—
<b>c) Betriebe und Flächen<sup>4)</sup></b>						
Fläche					Durchschnittsgröße je Betrieb in ha LF <sup>4)</sup>	
1 000 ha LF			Veränderung <sup>3)</sup> in % 1984 gegen			
1974	1983	1984	1974	1983	1974	1984
1 113,5	1 090,1	1 089,2	-0,2	-0,1	30,20	35,21
2 785,9	2 735,2	2 730,8	-0,2	-0,2	19,57	23,77
1 735,2	1 627,9	1 617,7	-0,7	-0,6	14,86	17,38
829,2	772,6	771,1	-0,7	-0,2	10,70	13,43
786,1	724,3	721,8	-0,8	-0,3	10,19	12,78
1 566,9	1 503,1	1 498,0	-0,4	-0,3	9,40	11,87
3 576,5	3 436,7	3 429,8	-0,4	-0,2	11,88	13,86
83,6	67,0	67,0	-2,2	-0,1	11,66	16,27
30,9	27,0	27,0 <sup>3)</sup>	-1,3	—	12,95	13,67 <sup>3)</sup>
12 507,6	11 984,0	11 952,3	-0,5	-0,3	13,48	16,32

Quelle: Statistisches Bundesamt

Tabelle 9

## Landwirtschaftliche Betriebe und ihre Flächen

Gliederung	Betriebe und Flächen ab 1 ha LF zusammen							
	1974	1977	1978	1979	1980	1981	1982	1983
	<b>1. Zahl der Betriebe</b>							
	a) in 1 000							
Vollerwerb .....	411,5	405,2	404,5	399,6	397,3	385,4	377,3	370,7
Zuerwerb .....	141,9	116,3	111,0	93,6	86,5	83,2	79,4	74,4
Haupterwerb .....	553,4	521,5	515,5	493,2	483,7	468,6	456,8	445,1
Nebenerwerb .....	374,5	337,3	328,2	316,9	313,7	311,9	307,4	298,7
zusammen .....	927,9	858,7	843,6	810,0	797,4	780,5	764,1	743,8
	b) in %							
Vollerwerb .....	44	47	48	49	50	49	49	50
Zuerwerb .....	16	14	13	12	11	11	10	10
Haupterwerb .....	60	61	61	61	61	60	60	60
Nebenerwerb .....	40	39	39	39	39	40	40	40
zusammen .....	100	100	100	100	100	100	100	100
	<b>2. Fläche der Betriebe</b>							
	a) in 1 000 ha LF							
Vollerwerb .....	9 136,9	9 188,2	9 242,0	9 334,0	9 381,2	9 373,5	9 337,2	9 340,7
Zuerwerb .....	1 579,4	1 437,3	1 377,3	1 250,8	1 207,0	1 174,0	1 137,7	1 108,7
Haupterwerb .....	10 716,3	10 625,5	10 619,3	10 584,8	10 588,2	10 547,5	10 474,9	10 449,4
Nebenerwerb .....	1 791,3	1 718,5	1 686,1	1 618,8	1 584,3	1 564,4	1 570,6	1 534,6
zusammen .....	12 507,6	12 344,0	12 305,4	12 203,6	12 172,5	12 111,9	12 045,6	11 984,0
	b) in %							
Vollerwerb .....	73	74	75	77	77	77	78	78
Zuerwerb .....	13	12	11	10	10	10	9	9
Haupterwerb .....	86	86	86	87	87	87	87	87
Nebenerwerb .....	14	14	14	13	13	13	13	13
zusammen .....	100	100	100	100	100	100	100	100
	<b>3. Durchschnittsgröße je Betrieb</b>							
	in ha LF							
Vollerwerb .....	22,20	22,68	22,85	23,36	23,61	24,32	24,74	25,20
Zuerwerb .....	11,13	12,36	12,41	13,37	13,96	14,11	14,33	14,90
Haupterwerb .....	19,36	20,38	20,60	21,46	21,89	22,51	22,93	23,48
Nebenerwerb .....	4,78	5,10	5,14	5,11	5,05	5,02	5,11	5,14
zusammen .....	13,48	14,37	14,59	15,07	15,27	15,52	15,76	16,11

## Anmerkungen zu Tabelle 9

In Anlehnung an die EG-Strukturrichtlinie und die nationalen Förderungsgrundsätze für das einzelbetriebliche Förderungsprogramm werden die landwirtschaftlichen Betriebe (einschließlich Garten- und Weinbau) wie folgt in Haupt- und Nebenerwerbsbetriebe untergliedert:

- Haupterwerbsbetriebe = Betriebsinhaber ist überwiegend im Betrieb tätig und Erwerbseinkommen des Inhaberehepaars stammt überwiegend aus dem landwirtschaftlichen Unternehmen.

- Nebenerwerbsbetriebe = alle anderen Betriebe.

Betriebsinhaber ist überwiegend außerbetrieblich tätig und/oder das Erwerbseinkommen des Inhaberehepaars stammt überwiegend aus außerbetrieblichen Quellen.

Die Haupterwerbsbetriebe gliedern sich in Vollerwerbsbetriebe und Zuerwerbsbetriebe.

- Vollerwerbsbetriebe = außerbetriebliches Erwerbseinkommen des Inhaberehepaars, soweit überhaupt vorhanden, unter 10 % des gesamten Erwerbseinkommens.

- Zuerwerbsbetriebe = alle anderen Haupterwerbsbetriebe mit Anteil des außerbetrieblichen Erwerbseinkommens des Inhaberehepaars von 10 bis unter 50 %.

nach Erwerbscharakter und Größenklassen

Betriebsgröße von ... bis unter ... ha LF							ab 1 ha LF zusammen	unter 1 ha LF <sup>1)</sup>
1 bis 2	2 bis 5	5 bis 10	10 bis 20	20 bis 30	30 bis 50	50 und mehr		
1984 <sup>2)</sup>								
<b>1. Zahl der Betriebe</b>								
a) in 1 000								
8,8	14,5	32,3	118,3	88,7	71,6	30,2	364,4	7,2
3,1	14,7	21,1	18,6	5,9	3,4	4,9	71,8	2,8
11,9	29,2	53,4	136,9	94,6	75,0	35,1	436,2	10,0
79,6	108,1	79,5	26,5	0,7	1,1	0,8	296,3	29,0
91,5	137,3	133,0	163,3	95,3	76,1	36,0	732,5	39,0
b) in %								
10	11	24	72	93	94	84	50	19
3	11	16	11	6	5	14	10	7
13	21	40	84	99	99	98	60	26
87	79	60	16	1	1	2	40	74
100	100	100	100	100	100	100	100	100
<b>2. Fläche der Betriebe</b>								
a) in 1 000 ha LF								
13,4	49,5	242,7	1 724,5	2 176,5	2 720,3	2 411,1	9 338,0	5,6
4,6	49,4	157,1	269,1	141,0	123,0	339,1	1 083,3	1,6
18,0	98,9	399,8	1 993,6	2 317,5	2 843,2	2 750,2	10 421,3	7,2
110,7	357,8	569,4	382,6	17,2	37,5	55,8	1 531,0	12,5
128,7	456,7	969,2	2 376,2	2 334,7	2 880,7	2 806,0	11 952,3	19,7
b) in %								
10	11	25	73	93	94	86	78	28
4	11	16	11	6	4	12	9	8
14	22	41	84	99	99	98	87	37
86	78	59	16	1	1	2	13	63
100	100	100	100	100	100	100	100	100
<b>3. Durchschnittsgröße je Betrieb</b>								
in ha LF								
1,51	3,42	7,50	14,58	24,53	38,01	79,81	25,62	0,77
1,50	3,35	7,45	14,47	23,91	35,68	68,76	15,09	0,57
1,51	3,39	7,48	14,57	24,50	37,90	78,26	23,89	0,72
1,39	3,31	7,16	14,45	23,43	34,88	68,38	5,17	0,43
1,41	3,33	7,29	14,55	24,49	37,86	78,03	16,32	0,51

<sup>1)</sup> Einschließlich Betriebe ohne LF, deren Erzeugungseinheiten mindestens dem durchschnittlichen Wert einer jährlichen landwirtschaftlichen Markterzeugung von 1 ha LF entsprechen.

<sup>2)</sup> vorläufig

**Betriebe und ihre LF nach Betriebsformen 1983<sup>1)</sup>**

Betriebsgröße von ... bis unter ... 1 000 DM Standard- betriebseinkommen	Betriebsbereiche									Ins- gesamt
	Landwirtschaft						Garten- bau	Forst- wirt- schaft	son- stige <sup>2)</sup>	
	Markt- frucht	Futter- bau	Ver- edlung	Dauer- kultur	Ge- misch	Zu- sammen				
<b>a) Zahl der Betriebe in 1 000</b>										
unter 4 .....	97,4	74,4	17,7	20,4	12,2	222,1	1,5	96,8	18,4	338,9
4 bis 12 .....	27,5	83,8	9,7	16,2	12,8	150,0	3,7	6,1	3,9	163,7
12 bis 20 .....	11,2	54,5	4,5	6,3	7,8	84,3	2,8	1,8	1,7	90,6
20 bis 30 .....	9,3	50,8	3,6	5,2	7,2	76,1	2,5	1,3	1,4	81,3
30 bis 50 .....	13,1	63,6	5,0	6,5	9,3	97,5	3,1	1,5	1,1	103,3
50 und mehr .....	25,2	48,3	8,3	7,9	8,7	98,4	5,9	4,2	1,1	109,6
insgesamt .....	183,6	375,3	48,8	62,6	58,1	728,4	19,6	111,7	27,7	887,3
dagegen 1979 .....	194,2	410,8	50,4	64,9	75,0	795,2	20,6	105,4	26,3	947,5
<b>b) LF in 1 000 ha</b>										
unter 4 .....	340,1	265,2	34,1	19,6	47,7	706,7	0,8	45,3	48,6	801,3
4 bis 12 .....	312,2	686,0	57,5	29,9	125,2	1 210,8	2,6	8,9	32,6	1 254,8
12 bis 20 .....	200,8	754,9	46,2	23,1	120,0	1 145,1	2,9	3,5	21,7	1 173,2
20 bis 30 .....	214,8	976,3	52,9	27,9	148,5	1 420,4	3,8	3,8	23,2	1 451,3
30 bis 50 .....	403,9	1 699,5	100,1	52,9	260,9	2 517,3	6,0	2,8	26,6	2 552,7
50 und mehr .....	1 725,8	2 125,1	275,1	133,8	413,1	4 672,9	39,1	19,0	61,4	4 792,5
insgesamt .....	3 197,5	6 507,1	565,8	287,3	1 115,4	11 673,1	55,2	83,4	214,1	12 025,8
dagegen 1979 .....	3 013,4	6 657,4	566,6	286,3	1 380,4	11 904,1	55,3	72,2	200,6	12 232,3
<b>c) Durchschnittsgröße je Betrieb in ha LF</b>										
unter 4 .....	3,49	3,57	1,92	0,96	3,90	3,18	0,50	0,47	2,64	2,36
4 bis 12 .....	11,36	8,19	5,90	1,84	9,81	8,07	0,71	1,45	8,29	7,67
12 bis 20 .....	17,98	13,84	10,38	3,65	15,42	13,59	1,04	1,98	12,61	12,96
20 bis 30 .....	23,20	19,23	14,64	5,39	20,50	18,67	1,53	2,84	17,25	17,86
30 bis 50 .....	30,79	26,73	20,02	8,09	28,07	25,81	1,90	1,92	23,24	24,71
50 und mehr .....	68,52	44,02	33,27	16,91	47,29	47,51	6,58	4,54	55,29	43,73
insgesamt .....	17,42	17,34	11,59	4,59	19,21	16,03	2,82	0,75	7,73	13,55
dagegen 1979 .....	15,52	16,21	11,25	4,41	18,41	14,97	2,68	0,69	7,63	12,91
<b>d) Standardbetriebseinkommen je Betrieb in DM</b>										
insgesamt .....	20 481	23 591	23 865	21 561	25 598	22 811	60 051	14 869	10 800	22 257
dagegen 1979 .....	17 166	22 988	25 515	21 776	26 676	21 976	52 345	14 024	10 905	21 446

<sup>1)</sup> Ergebnisse der Agrarberichterstattungen. Alle Betriebe mit 1 ha und mehr LF oder WF; unterhalb dieser Flächengrenzen nur Betriebe mit Erzeugungseinheiten, die mindestens dem durchschnittlichen Wert einer jährlichen landwirtschaftlichen Markterzeugung von 1 ha LF entsprechen - 1983 vorläufig

<sup>2)</sup> Kombinationsbetriebe und kombinierte Verbundbetriebe

**Anmerkung:**

Die Abgrenzung der Betriebe nach Betriebsformen und die Ermittlung der Standardbetriebseinkommen, die seit 1983 mit Hilfe von durchschnittlichen Deckungsbeiträgen aus drei Jahren erfolgt, wurde 1979 noch anhand der auf ein Jahr bezogenen Deckungsbeiträge vorgenommen. Die Ergebnisse aus dem Jahre 1983 sind deshalb nur bedingt mit denen aus dem Jahre 1979 vergleichbar.

Quelle: Statistisches Bundesamt

**Wanderung landwirtschaftlicher Betriebe nach Größenklassen in ha LF<sup>1)</sup>  
von 1979 bis 1983**

Betriebsgrößenklasse von ... bis unter ... ha LF	Zahl der Betriebe 1979	Wanderung oder Verbleib bis 1983 in ...								Verbleib			
		Abgänge <sup>2)</sup>	Betriebsgrößenklasse von ... bis unter ... ha LF							Abgänge <sup>2)</sup>	abgestiegen	unverändert	aufgestiegen
			0 bis 10	10 bis 20	20 bis 30	30 bis 40	40 bis 50	50 bis 100	100 und mehr				
<b>Zahl der Betriebe</b>													
0 bis 10 . . . .	452 560	82 228	360 819	8 887	383	132	45	56	10	82 228	—	360 819	9 513
10 bis 20 . . . .	186 177	7 395	175 42	146 973	13 150	840	156	103	18	7 395	17 542	146 973	14 267
20 bis 30 . . . .	103 732	2 463	1 799	8 611	77 513	11 644	1 287	399	16	2 463	10 410	77 513	13 346
30 bis 40 . . . .	50 174	1 002	573	615	4 658	34 586	7 149	1 561	30	1 002	5 846	34 586	8 740
40 bis 50 . . . .	24 179	495	214	163	415	2 205	15 532	5 102	53	495	2 997	15 532	5 155
50 bis 100 . . . .	25 881	597	208	119	192	371	1 435	22 013	946	597	2 325	22 013	946
100 und mehr . .	4 255	142	35	15	12	16	14	329	3 692	142	421	3 692	—
Zusammen . . .	846 958	94 322	381 190	165 383	96 323	49 794	25 618	29 563	4 765	94 322	39 541	661 128	51 967
Zugänge <sup>3)</sup> . . . .	—	—	27 408	1 430	578	247	175	237	79	—	—	—	—
Zahl der Betriebe 1983 = 782 790			408 598	166 813	96 901	50 041	25 793	29 800	4 844				
<b>Anteil der Betriebe in %</b>													
0 bis 10 . . . .	100	18,2	79,7	2,0	0,1	—	—	—	—	18,2	—	79,7	2,1
10 bis 20 . . . .	100	4,0	9,4	78,9	7,1	0,5	0,1	0,1	—	4,0	9,4	78,9	7,7
20 bis 30 . . . .	100	2,4	1,7	8,3	74,7	11,2	1,2	0,4	—	2,4	10,0	74,7	12,9
30 bis 40 . . . .	100	2,0	1,1	1,2	9,3	68,9	14,2	3,1	0,1	2,0	11,7	68,9	17,4
40 bis 50 . . . .	100	2,0	0,9	0,7	1,7	9,1	64,2	21,1	0,2	2,0	12,4	64,2	21,3
50 bis 100 . . . .	100	2,3	0,8	0,5	0,7	1,4	5,5	85,1	3,7	2,3	9,0	85,1	3,7
100 und mehr . .	100	3,3	0,8	0,4	0,3	0,4	0,3	7,7	86,8	3,3	9,9	86,8	—
Zusammen . . .	100	11,1	45,0	19,5	11,4	5,9	3,0	3,5	0,6	11,1	4,7	78,1	6,1
Zugänge <sup>4)</sup> . . . .	—	—	6,7	0,9	0,6	0,5	0,7	0,8	1,6	—	—	—	—

<sup>1)</sup> Bundesgebiet ohne Stadtstaaten

<sup>2)</sup> Ausgeschiedene oder unter die Erfassungsgrenze verkleinerte Betriebe

<sup>3)</sup> z. B. durch Betriebsteilungen; in den Erfassungsbereich aufgestiegene Betriebe

<sup>4)</sup> in Prozent der Betriebe von 1983

Quelle: Statistisches Bundesamt

**Pachtpreise der landwirtschaftlichen Vollerwerbsbetriebe nach Betriebsformen und Bundesländern<sup>1)</sup>**

— DM je ha zugepachteter Fläche —

Betriebsgröße <sup>2)</sup> Bundesland	1973/ 74	1975/ 76	1976/ 77	1977/ 78	1978/ 79	1979/ 80	1980/ 81	1981/ 82	1982/ 83	1983/ 84	83/84 gegen 73/74 in % <sup>3)</sup>
<b>Marktf Frucht</b>											
kleine	253	245	254	241	250	256	278	292	334	366	3,8
mittlere	247	257	273	302	310	310	334	341	356	384	4,5
größere	262	287	295	330	333	360	390	427	455	462	5,8
zusammen	257	271	282	312	315	335	359	393	416	430	5,3
<b>Futterbau</b>											
kleine	180	175	182	185	195	191	213	218	216	226	2,3
mittlere	208	215	216	224	229	240	251	269	274	287	3,3
größere	237	247	268	290	275	298	306	328	344	360	4,3
zusammen	201	208	217	231	236	248	266	287	295	305	4,3
<b>Veredlung</b>											
zusammen	257	301	299	300	353	326	353	381	391	393	4,3
<b>Dauerkultur</b>											
zusammen	579	555	673	631	575	588	668	794	830	742	2,5
<b>Gemischt</b>											
kleine	188	192	195	220	214	209	241	241	279	271	3,7
mittlere	217	230	234	255	258	264	266	274	317	332	4,3
größere	256	285	296	299	302	323	332	347	373	423	5,2
zusammen	215	235	242	264	270	282	294	308	338	361	5,3
<b>Betriebsformen insgesamt</b>											
kleine	198	195	204	209	216	213	238	246	262	270	3,2
mittlere	224	233	240	252	255	261	276	292	302	320	3,6
größere	259	280	292	316	315	335	348	378	396	411	4,7
zusammen	225	237	248	269	274	286	304	331	344	356	4,7
<b>Bundesländer</b>											
Schleswig-Holstein	278	302	317	350	369	388	415	448	460	469	5,4
Niedersachsen	229	245	249	272	283	299	317	347	365	384	5,3
Nordrhein-Westfalen	286	281	293	317	329	343	359	358	361	390	3,2
Hessen	149	163	162	171	174	181	181	193	203	222	4,1
Rheinland-Pfalz <sup>4)</sup>	226	223	237	239	238	248	275	330	363	350	4,5
Baden-Württemberg	173	195	210	218	225	233	252	274	292	293	5,4
Bayern	201	212	223	251	260	272	283	293	317	330	5,1
Saarland	—	—	—	—	—	118	122	145	.	.	.

<sup>1)</sup> Ergebnisse der Testbetriebe des Agrarberichtes

<sup>2)</sup> Betriebsgröße: kleine = unter 30 000 DM StBE; mittlere = 30 000—50 000 DM StBE; größere = 50 000 und mehr DM StBE

<sup>3)</sup> jährlicher Durchschnitt nach Zinseszins

<sup>4)</sup> ab 1979/80 ohne Saarland

Tabelle 13

**Viehhaltung in den landwirtschaftlichen Betrieben  
1983 und 1971<sup>1)</sup>**

Bestand von ... bis ... Tiere je Betrieb	Betriebsgröße von ... bis unter ... ha LF				insgesamt		Anteil in Prozent	
	unter 5	5 bis 20	20 bis 50	50 und mehr				
	Merkmal	1983				1971	1983	1971
<b>I. Zahl der Betriebe</b>								
<i>a) mit Milchkühen<sup>2)</sup></i>								
1 bis 10 .....	50867	132 736	15 765	931	200299	547415	50,8	76,8
11 bis 19 .....	312	50013	46240	1762	98327	127836	24,9	17,9
20 bis 49 .....	101	13501	63564	10194	87360	37061	22,1	5,2
50 bis 99 .....	6	43	3581	4551	8181	960	2,1	0,1
100 und mehr .....	1	1	41	367	410	91	0,1	0,0
zusammen .....	51287	196294	129191	17805	394577	713363	100	100
<i>b) mit Mastschweinen<sup>3)</sup></i>								
1 bis 9 .....	85272	118182	41 735	4 005	249194	383871	61,1	59,9
10 bis 49 .....	11185	56042	34675	2 929	104831	209823	25,7	32,7
50 bis 99 .....	728	7194	12530	2 107	22559	29019	5,5	4,5
100 bis 599 .....	613	4296	17128	6 624	28661	17977	7,0	2,8
600 bis 1 499 .....	96	53	994	1 260	2403	420	0,6	0,1
1 500 und mehr .....	31	3	13	81	128	28	0,0	0,0
zusammen .....	97925	185770	107075	17006	407776	641138	100	100
<i>c) mit Legehennen<sup>4)</sup></i>								
1 bis 19 .....	71843	106351	40621	4372	223187	435570	69,2	60,1
20 bis 49 .....	12895	38393	24335	3187	78810	221423	24,5	30,5
50 bis 499 .....	2079	5391	5968	1 105	14543	58214	4,5	8,0
500 bis 49 999 .....	1286	1897	1782	729	5694	9993	1,8	1,4
50 000 bis 199 999 .....	97	8	5	9	119	65	0,0	0,0
200 000 und mehr .....	10	—	—	1	11	8	0,0	0,0
zusammen .....	88210	152040	72711	9403	322364	725273	100	100
<b>2. Zahl der Tiere (in 1000)</b>								
<i>a) Milchkühe<sup>2)</sup></i>								
1 bis 10 .....	156,1	800,8	108,4	3,8	1 069,1	2 692,4	19,4	49,1
11 bis 19 .....	4,2	699,1	701,5	28,0	1 432,8	1 775,4	26,0	32,4
20 bis 49 .....	2,6	324,0	1 798,8	336,0	2 461,4	940,0	44,6	17,2
50 bis 99 .....	0,3	2,4	208,0	291,3	502,0	60,0	9,1	1,1
100 und mehr .....	0,2	0,3	4,7	45,9	51,2	12,6	0,9	0,2
zusammen .....	163,4	1 826,7	2 821,4	705,0	5 516,5	5 480,4	100	100
<i>b) Mastschweine<sup>3)</sup></i>								
1 bis 9 .....	270,0	451,7	154,3	13,8	889,7	1 529,7	6,6	13,3
10 bis 49 .....	188,2	1 130,4	836,6	75,8	2 231,0	4 281,7	16,5	37,3
50 bis 99 .....	49,3	487,2	876,8	153,3	1 566,7	1 947,7	11,6	17,0
100 bis 599 .....	137,3	781,1	3 924,6	1 816,7	6 659,7	3 320,0	49,1	28,9
600 bis 1 499 .....	81,2	40,1	749,9	1 032,7	1 903,9	335,7	14,0	2,9
1 500 und mehr .....	82,7	6,3	25,7	186,8	301,5	75,7	2,2	0,6
zusammen .....	808,7	2 896,7	6 567,8	3 279,3	13 552,5	11 490,6	100	100
<i>c) Legehennen<sup>4)</sup></i>								
1 bis 19 .....	703,1	1 160,3	460,6	49,5	2 373,5	4 737,1	5,7	9,4
20 bis 49 .....	315,6	957,9	627,6	84,8	1 985,9	5 791,0	4,7	11,5
50 bis 499 .....	298,6	594,7	696,3	152,6	1 742,2	6 328,2	4,1	12,5
500 bis 49 999 .....	6 088,5	5 063,0	6 130,9	3 646,1	20 928,4	25 388,2	49,9	50,3
50 000 bis 199 999 .....	9 249,5	5 92,9	473,7	925,1	11 241,2	5 885,7	26,8	11,6
200 000 und mehr .....	3 451,3	—	—	250,0	3 701,3	2 377,5	8,8	4,7
zusammen .....	20 106,6	8 368,8	8 389,1	5 108,0	41 972,4	50 507,5	100	100
<b>3. Zahl der Tiere (je Betrieb)</b>								
Milchkühe .....	3,2	9,3	21,8	39,6	14,0	7,7	—	—
Mastschweine .....	8,3	15,6	61,3	192,8	33,2	17,9	—	—
Legehennen .....	227,9	55,0	115,4	543,2	130,2	69,6	—	—

<sup>1)</sup> Ergebnisse der Agrarberichterstattung 1983 und der Landwirtschaftszählung 1971 — <sup>2)</sup> ohne Ammen- und Mutterkühe —  
<sup>3)</sup> mit 20 kg und mehr Lebendgewicht und Ebern — <sup>4)</sup> 1/2 Jahr und älter  
 Quelle: Statistisches Bundesamt

Tabelle 14

Landwirtschaftliche Betriebe mit Buchführung 1983<sup>1)</sup>

Land	Betriebsgröße von ... bis unter ... 1 000 DM StBE				ins- gesamt	dagegen		
	unter 10	10 bis 20	20 bis 30	30 und mehr		1979	1977	1974
<b>a) Landwirtschaftliche Betriebe mit Buchführung nach Ländern</b>								
Schleswig-Holstein .....	1 008	525	610	13 656	15 799	12 673	11 552	11 129
Niedersachsen .....	1 992	1 501	2 196	32 033	37 722	23 455	20 628	17 539
Nordrhein-Westfalen .....	2 249	1 714	1 737	17 740	23 440	15 402	13 529	12 810
Hessen .....	920	958	1 220	7 165	10 263	5 411	5 243	4 268
Rheinland-Pfalz .....	1 128	885	1 228	10 049	13 290	7 683	6 278	5 736
Baden-Württemberg .....	1 657	1 570	2 114	12 906	18 247	11 537	9 059	8 302
Bayern .....	2 382	1 547	2 319	21 865	28 113	12 796	12 428	11 381
Saarland .....	154	109	92	659	1 014	551	430	508
Stadtstaaten .....	273	204	223	1 055	1 755	1 585	1 722	1 777
Bundesgebiet <sup>2)</sup> .....	11 763	9 013	11 739	117 128	149 643	91 093	80 869	73 450
<b>b) Anteil buchführender Betriebe in % aller Betriebe</b>								
Schleswig-Holstein .....	9,9	22,1	27,4	73,2	47,3	35,7	30,8	27,4
Niedersachsen .....	3,9	11,4	20,2	66,1	30,7	18,0	14,7	11,6
Nordrhein-Westfalen .....	5,2	14,1	18,7	51,2	23,7	14,4	11,5	9,9
Hessen .....	2,6	11,2	23,6	65,5	16,9	8,1	7,2	5,1
Rheinland-Pfalz .....	3,3	8,9	19,1	60,5	19,7	10,3	7,8	6,4
Baden-Württemberg .....	2,0	7,6	16,7	57,1	13,0	7,6	5,5	4,7
Bayern .....	2,0	3,1	7,1	40,9	11,0	4,7	4,2	3,6
Saarland .....	5,2	24,0	31,7	84,8	22,7	9,7	6,4	6,4
Stadtstaaten .....	25,0	51,8	69,7	93,1	59,7	49,6	49,6	47,7
Bundesgebiet .....	3,1	7,6	14,7	56,5	19,0	10,7	8,8	7,3
<b>c) Bundesergebnisse</b>								
Zahl der buchführenden Betriebe								
— steuerliche .....	9 035	7 298	9 193	103 750	129 276	57 511	50 397	46 364
— sonstige .....	2 728	1 715	2 546	13 378	20 367	33 582	30 472	27 086
zusammen .....	11 763	9 013	11 739	117 128	149 643 <sup>3)</sup>	91 093	80 869	73 450
Zahl der landw. Betriebe insgesamt .....	380 056	118 360	80 020	207 293	785 729	850 147	919 735	1 000 526
darunter buchführende Betriebe in %								
— steuerliche .....	2,4	6,2	11,5	50,1	16,5	6,8	5,5	4,6
— sonstige .....	0,7	1,4	3,2	6,4	2,6	3,9	3,3	2,7
zusammen .....	3,1	7,6	14,7	56,5	19,1	10,7	8,8	7,3

<sup>1)</sup> Ergebnisse der Agrarberichterstattungen – Betriebe mit 1 ha und mehr LF; unterhalb dieser Flächengrenzen nur Betriebe mit Erzeugungseinheiten, die mindestens dem durchschnittlichen Wert einer jährlichen landwirtschaftlichen Markterzeugung von 1 ha LF entsprechen. – 1983 vorläufig

<sup>2)</sup> 1983 gab es zusätzlich 11 714 Forstbetriebe mit Buchführung, darunter 4 115 aufgrund steuerlicher Vorschriften.

<sup>3)</sup> Bezogen auf 458 083 landwirtschaftliche Haupterwerbsbetriebe betrug die Buchführungsquote 32,7 %.



Gemeinden nach Betriebssystemen  
1983

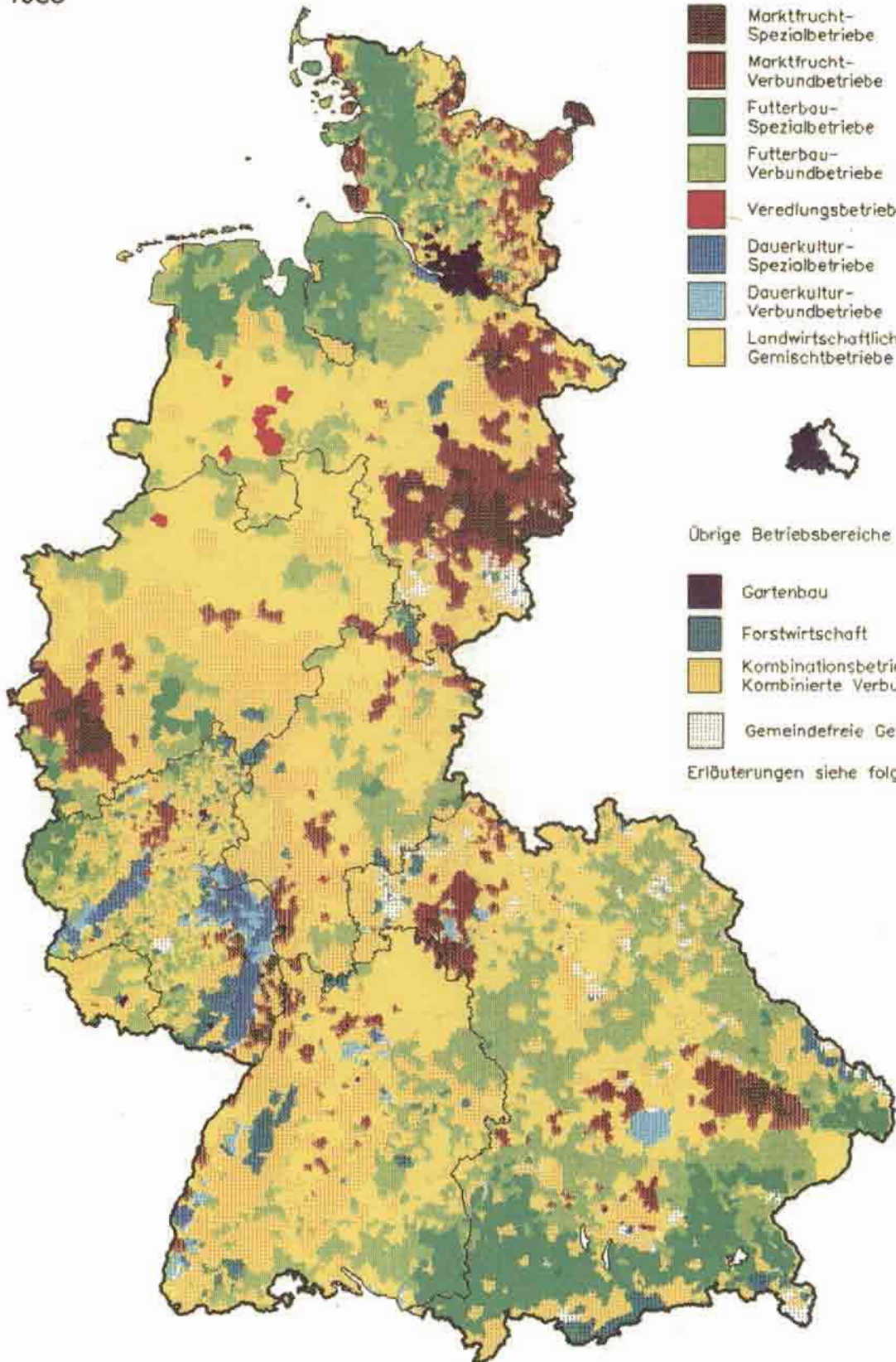

Quelle: Statistisches Bundesamt — Agrarberichterstattung 1983  
 Kartographie: Bundesforschungsanstalt für  
 Landeskunde und Raumordnung

100 km

## Erläuterungen zu Schaubild 1

Für die Darstellung der regionalen Verteilung der Betriebssysteme wurden die Angaben über die Bodennutzung und Viehhaltung der landwirtschaftlichen Betriebe und der Forstbetriebe zur Agrarberichterstattung 1983 für jede Gemeinde nach der üblichen Betriebsklassifizierung zu einem „Gemeindehof“ aggregiert. Der Klassifizierung liegen die durchschnittlichen Standarddeckungsbeiträge aus den drei Wirtschaftsjahren 1981/82 bis 1983/84 zugrunde.

Die 8588 Gemeinden und die in der Karte dargestellten gemeindefreien Gebiete verteilen sich wie folgt auf die Betriebssysteme:

Betriebssystem	„Gemeindehöfe“ <sup>1)</sup> Anzahl
<b>Betriebsbereich Landwirtschaft</b>	<b>6 608</b>
davon Betriebsarten	
— Marktfrucht-Spezialbetriebe .....	204
— Marktfrucht-Verbundbetriebe .....	778
— Futterbau-Spezialbetriebe .....	982
— Futterbau-Verbundbetriebe .....	2 130
— Veredlungs-Spezialbetriebe <sup>2)</sup> .....	3
— Veredlungs-Verbundbetriebe <sup>2)</sup> .....	18
— Dauerkultur-Spezialbetriebe .....	291
— Dauerkultur-Verbundbetriebe .....	175
— Landwirtschaftliche Gemischtbetriebe .....	2 027
<b>Übrige Betriebsbereiche</b>	
Gartenbau .....	47
Forstwirtschaft .....	173
Kombinationsbetriebe einschließlich kombinierter Verbundbetriebe .....	1 676
Gemeindefreie Gebiete .....	84
<b>insgesamt ...</b>	<b>8 588</b>

<sup>1)</sup> Gemeinden

<sup>2)</sup> Auf der Karte zur Betriebsform Veredlungsbetriebe zusammengefaßt.

Die Zusammenführung von Betrieben unterschiedlicher Ausrichtung und Spezialisierung zu einem „Gemeindehof“ läßt in zahlreichen Fällen im Ergebnis der Betriebsklassifizierung eine Mischform ohne besondere Ausprägung entstehen. Ein unmittelbarer Vergleich mit den auf die einzelnen Betriebe bezogenen Ergebnissen der Betriebsklassifizierung ist daher auf der Ebene der Gemeinden nicht möglich.

Erzeugung ausgewählter landwirtschaftlicher Produkte<sup>1)</sup>

— 1 000 t —

Produkt	1970/71	1980/81	1982/83	1983/84	1984/85 <sup>2)</sup>	Veränderung (%)	
						1983/84   1984/85 gegen 1982/83   1983/84	
Getreide insgesamt .....	17 297	23 087	24 625	23 011	26 489	- 6,6	+ 15,1
dav. Winterweizen .....	5 110	7 612	6 957	8 568	9 797	+ 23,1	+ 14,3
Sommerweizen .....	552	544	1 674	430	426	- 74,3	- 0,9
Roggen <sup>3)</sup> .....	2 785	2 184	1 703	1 646	1 983	- 3,3	+ 20,4
Wintergerste .....	1 815	5 937	5 012	6 402	7 533	+ 27,7	+ 17,7
Sommergerste .....	2 939	2 889	4 447	2 542	2 751	- 42,8	+ 8,2
Hafer <sup>4)</sup> .....	3 590	3 249	3 777	2 489	2 973	- 34,1	+ 19,4
Körnermais .....	507	672	1 054	934	1 026	- 11,4	+ 9,9
Hülsenfrüchte <sup>5)</sup> .....	69	19	27	23	34	- 14,0	+ 46,7
dar. Futterhülsenfrüchte ..	62	14	21	17	27	- 17,5	+ 57,6
Kartoffeln .....	16 250	6 694	7 049	5 669	7 272	- 19,6	+ 28,3
dav. Frühkartoffeln .....	766	541	531	424	540	- 20,1	+ 27,1
Spätkartoffeln .....	15 484	6 153	6 518	5 245	6 733	- 19,5	+ 28,4
Zuckerrüben .....	13 458	19 122	22 732	16 295	20 060	- 28,3	+ 23,1
Runkelrüben .....	29 691	14 147	13 479	9 715	10 884	- 27,9	+ 12,0
Ölfrüchte <sup>6)</sup> .....	185	377	535	599	662	+ 12,1	+ 10,4
dar. Winterraps .....	167	360	516	582	644	+ 12,9	+ 10,6
Freilandgemüse <sup>7)</sup> .....	1 400	990	1 241	1 063	1 277	- 14,3	+ 20,0
Obst .....	3 502	3 351	4 452	2 657	3 362	- 40,3	+ 26,5
dar. Äpfel .....	1 777	1 880	2 637	1 313	1 799	- 50,2	+ 37,0
Birnen .....	551	394	534	380	449	- 28,7	+ 18,0
Weinmost (1 000 hl) .....	9 889	4 635	15 403	13 041	7 993	- 15,3	- 38,7
Hopfen .....	27	27	42	37	36	- 13,3	- 2,7
Tabak .....	9	7	8	7	8	- 16,1	+ 14,3
Fleisch insgesamt <sup>8)</sup> .....	4 158	4 993	4 814	4 944	5 059	+ 2,7	+ 2,3
dar. Rindfleisch .....	1 235	1 497	1 399	1 428	1 552	+ 2,1	+ 8,7
Kalbfleisch .....	92	73	72	78	80	+ 8,3	+ 2,6
Schweinefleisch .....	2 243	2 673	2 610	2 714	2 687	+ 4,0	- 1,0
Schaf- und Ziegen- fleisch .....	12	20	22	22	23	± 0	+ 4,5
Geflügelfleisch .....	267	371	363	346	347	- 4,7	+ 0,3
Fisch (Anlandungen) .....	579	305	308	314	273	+ 1,9	- 13,0
Milch <sup>9)</sup> .....	22 498	24 752	26 319	27 030	25 380	+ 2,7	- 6,1
Eier <sup>10)</sup> .....	847	759	758	734	734	- 3,2	± 0,0

<sup>1)</sup> Infolge Änderung der unteren Erfassungsgrenze bei der Bodennutzungshaupterhebung ist ab 1979 die Erzeugung der landwirtschaftlichen Feldfrüchte (Sonderkulturen ausgenommen) mit den Vorjahren nur bedingt vergleichbar. <sup>2)</sup> vorläufig <sup>3)</sup> einschließlich Wintermenggetreide <sup>4)</sup> einschließlich Sommermenggetreide <sup>5)</sup> Speise- und Futterhülsenfrüchte, Speiseerbsen und -bohnen <sup>6)</sup> Winter- und Sommerraps, Rübsen <sup>7)</sup> im Verkaufsanbau <sup>8)</sup> ohne Abschnittsfette <sup>9)</sup> Kuhmilch <sup>10)</sup> zum Verzehr

### Wichtige Preisindizes

(1980 = 100)

Wirtschaftsjahr	Erzeugerpreise landwirtschaftlicher Produkte <sup>1)</sup>	Einkaufspreise landwirtschaftlicher Betriebsmittel <sup>1)</sup>	Erzeugerpreise gewerblicher Produkte <sup>1)</sup>	Lebenshaltung aller privaten Haushalte <sup>2)</sup>			Einfuhrpreise <sup>1)</sup>	
				insgesamt	Lebenshaltung ohne Nahrungsmittel	Nahrungsmittel-	insgesamt	Güter der Ernährungswirtschaft
1970/71	67,7	61,6	62,2	62,4	61,7	66,2	52,8	70,8
1972/73	81,5	69,4	66,8	70,0	69,0	75,0	55,2	79,6
1976/77	101,7	91,5	86,9	87,1	86,2	92,2	81,2	105,2
1977/78	99,7	90,4	88,2	90,0	89,3	93,0	78,8	99,5
1978/79	96,1	91,4	90,2	92,6	92,1	94,9	80,7	94,5
1979/80	100,3	97,7	96,6	97,5	97,5	97,7	94,6	98,5
1980/81	100,8	103,5	103,4	102,9	102,9	102,7	106,2	103,9
1981/82	109,4	111,4	111,6	109,3	109,4	108,3	115,9	109,0
1982/83	108,8	113,9	115,1	114,0	114,5	110,9	115,2	108,0
1983/84	108,3	115,3	117,5	117,2	117,8	113,7	119,5	120,0

<sup>1)</sup> ohne Mehrwertsteuer und ohne Aufwertungsteilausgleich über die Mehrwertsteuer bei den landwirtschaftlichen Erzeugerpreisen      <sup>2)</sup> mit Mehrwertsteuer  
Quelle: Statistisches Bundesamt

Tabelle 17

Tabelle 17

### Index der Einkaufspreise landwirtschaftlicher Betriebsmittel <sup>1)</sup>

(1980 = 100)

Betriebsmittel	Wägungszahl	1970/71	1975/76	1980/81	1981/82	1982/83	1983/84	1983/84 einschl. MWSt
Landw. Betriebsmittel insgesamt	1 000	61,6	86,0	103,5	111,4	113,9	115,3	116,2
Waren und Dienstleistungen für die laufende Produktion . . . . .	794,79	62,1	87,0	103,8	112,3	114,1	115,0	115,7
darunter:								
Dünge- und Bodenverbesserungsmittel . . . . .	108,16	60,0	92,6	105,8	117,8	116,1	107,6	108,5
Futtermittel . . . . .	276,96	75,1	93,7	104,2	108,5	108,6	115,5	116,0
Saatgut . . . . .	21,64	74,5	91,8	101,8	106,1	112,6	118,4	119,0
Nutz- und Zuchtvieh . . . . .	74,72	70,8	104,9	96,2	111,8	112,8	98,0	98,5
Pflanzenschutzmittel . . . . .	19,50	90,7	127,9	110,3	120,9	148,2	152,1	153,4
Brenn- und Treibstoffe . . . . .	114,26	40,9	65,2	106,2	121,1	121,4	121,5	122,2
Kohle . . . . .	0,42	45,7	75,8	106,3	116,1	120,8	122,9	124,0
Heizöl, extra leicht . . . . .	27,42	24,2	50,5	105,0	121,6	119,2	117,8	118,9
Heizöl, schwer . . . . .	1,77	30,7	57,8	122,6	134,3	127,6	146,9	148,2
Dieselkraftstoff . . . . .	41,08	28,8	54,4	106,8	125,1	124,9	122,9	122,8
Benzin . . . . .	15,04	50,3	75,2	108,7	118,6	117,8	116,4	117,5
Schmierstoffe . . . . .	10,59	59,8	83,6	103,1	108,2	111,1	113,4	114,4
Elektrischer Strom . . . . .	17,94	59,4	89,9	104,9	119,8	125,3	130,4	131,6
Allgemeine Wirtschaftsausgaben . . . . .	80,59	62,5	84,7	102,8	108,6	112,8	115,7	116,4
Unterhaltung der Gebäude . . . . .	20,44	59,4	78,8	103,6	110,0	114,1	117,1	118,2
Unterhaltung von Maschinen und Geräten . . . . .	78,52	52,0	79,9	103,1	109,6	114,5	118,4	119,4
Neubauten und neue Maschinen . . . . .	205,21	59,8	83,1	102,4	108,1	113,1	116,8	117,8
Neubauten . . . . .	35,44	54,5	72,9	103,5	108,3	110,2	112,5	113,5
Neuanschaffung v. Maschinen . . . . .	169,77	60,8	85,7	102,1	108,0	113,6	117,7	118,7

<sup>1)</sup> ohne Mehrwertsteuer

Quelle: Statistisches Bundesamt

Tabelle 18

**Index der Erzeugerpreise landwirtschaftlicher Produkte<sup>1)</sup>**  
(1980 = 100)

Erzeugnis	Wägungszahl	1970/71	1975/76	1980/81	1981/82	1982/83	1983/84	1983/84 einschl. MwSt
Landwirtschaftliche Produkte insgesamt . . . . .	1 000	67,7	98,0	100,8	109,4	108,8	108,3	108,8
Landwirtschaftliche Produkte (ohne Sonderkulturen) . . . . .	890,36	70,1	100,5	100,5	108,2	110,2	108,8	109,3
Pflanzliche Produkte insgesamt . . . . .	280,46	55,9	89,1	101,7	109,3	103,0	110,2	110,6
Pflanzliche Produkte (ohne Sonderkulturen) . . . . .	170,82	58,8	97,0	100,6	102,7	106,5	113,8	114,4
darunter:								
Getreide . . . . .	98,15	78,1	94,4	100,5	103,5	107,4	108,5	109,0
Speisekartoffeln . . . . .	12,60	57,3	149,1	103,6	96,1	91,7	175,1	175,9
Zuckerrüben . . . . .	39,22	68,3	89,2	100,0	102,6	108,9	110,6	111,2
Ölpflanzen (Raps) . . . . .	6,34	51,5	86,0	100,0	105,5	110,3	114,7	115,3
Heu und Stroh . . . . .	3,71	62,9	75,2	98,0	91,3	94,1	76,2	76,5
Sonderkulturen . . . . .	109,64	53,0	80,7	103,4	119,7	97,6	104,6	104,7
Tabak . . . . .	1,17	98,5	93,2	97,5	103,4	108,4	104,3	104,8
Hopfen . . . . .	4,11	62,7	35,5	100,0	95,0	92,3	95,0	95,7
Obst . . . . .	19,63	54,8	108,2	104,6	194,6	106,3	140,9	141,5
Gemüse . . . . .	13,98	45,4	89,1	114,1	102,2	102,7	118,7	119,2
Weinmost . . . . .	23,92	41,6	66,1	100,0	103,1	75,5	60,8	61,3
Baumschulerzeugnisse . . . . .	14,04	62,6	92,0	104,8	110,5	112,2	122,8	123,4
Schnittblumen und Topfpflanzen . . . . .	32,79	63,4	83,7	100,7	102,0	100,4	102,4	102,9
Tierische Produkte . . . . .	719,54	72,9	101,5	100,5	109,5	111,0	107,6	108,1
darunter:								
Schlachtvieh . . . . .	375,73	76,9	107,5	100,6	113,9	113,3	107,0	107,5
Rinder . . . . .	161,30	71,2	100,7	101,1	110,4	113,7	111,3	111,8
Kälber . . . . .	10,49	84,5	103,5	99,1	110,6	111,5	111,3	111,8
Schweine . . . . .	185,99	81,6	115,2	100,2	117,9	114,1	103,2	103,7
Schafe . . . . .	1,15		98,7	106,6	123,8	117,0	113,1	113,6
Geflügel . . . . .	16,80	77,6	90,1	101,3	105,3	101,9	104,7	105,2
Nutz- und Zuchtvieh . . . . .	58,97	71,7	104,8	96,3	112,3	113,2	98,5	99,0
Milch <sup>2)</sup> . . . . .	243,39	65,8	93,1	100,3	103,9	111,6	111,5	112,1
Eier . . . . .	39,43	75,4	93,2	106,5	97,5	82,0	100,8	101,2

<sup>1)</sup> ohne Mehrwertsteuer und ohne Aufwertungssteilausgleich über die Mehrwertsteuer

<sup>2)</sup> Die ab 16. September 1977 von der Mehrzahl der milcherzeugenden Betriebe zu leistende EG-Mitverantwoordungsabgabe ist abgezogen.

Tabelle 19

Verkaufserlöse der Landwirtschaft in jeweiligen Preisen <sup>1)</sup>

Erzeugnis	D 1972/73 bis 1974/75	1973/74	1978/79	1979/80	1980/81	1981/82	1982/83	1983/84 <sup>2)</sup>	%
	Mio. DM								
Getreide .....	3 294	3 153	5 376	5 152	5 436	5 280	6 211	5 652	9,8
Kartoffeln .....	953	993	809	944	849	1 012	923	1 237	2,1
Hülsenfrüchte .....	1	2	9	9	6	5	8	10	0,0
Zuckerrüben .....	1 317	1 326	1 999	2 288	2 144	2 602	2 603	2 098	3,6
Speisekohlrüben .....	3	3	1	1	2	2	2	2	0,0
Ölsaaten .....	178	149	294	291	350	354	547	635	1,1
Gemüse .....	607	615	681	618	741	662	672	780	1,3
Champignons .....	71	68	124	115	118	110	111	110	0,2
Obst .....	931	1 016	1 109	1 036	1 196	830	1 178	1 191	2,1
Weinmost/Wein .....	1 047	1 093	1 670	1 738	1 519	2 128	1 906	2 015	3,5
Hopfen .....	213	224	180	224	222	288	267	263	0,5
Tabak .....	78	90	56	69	51	62	65	56	0,1
Blumen und Zierpflanzen ..	1 433	1 440	1 705	1 820	1 720	1 650	1 790	1 820	3,1
Baumschulerzeugnisse ...	413	416	638	730	785	840	740	765	1,3
Sämereien u. ä. ....	151	148	224	232	246	300	310	295	0,5
<b>Pflanzliche Erzeugnisse ..</b>	<b>10 690</b>	<b>10 736</b>	<b>14 875</b>	<b>15 267</b>	<b>15 385</b>	<b>16 125</b>	<b>17 333</b>	<b>16 929</b>	<b>29,2</b>
<b>Rinder .....</b>	<b>6 377</b>	<b>6 208</b>	<b>8 326</b>	<b>8 459</b>	<b>9 142</b>	<b>9 249</b>	<b>9 651</b>	<b>9 527</b>	<b>16,5</b>
<b>Kälber .....</b>	<b>666</b>	<b>656</b>	<b>768</b>	<b>759</b>	<b>685</b>	<b>794</b>	<b>801</b>	<b>837</b>	<b>1,5</b>
<b>Schweine .....</b>	<b>8 099</b>	<b>8 275</b>	<b>9 350</b>	<b>10 210</b>	<b>10 172</b>	<b>11 606</b>	<b>11 338</b>	<b>10 738</b>	<b>18,5</b>
<b>Geflügel .....</b>	<b>594</b>	<b>668</b>	<b>817</b>	<b>925</b>	<b>930</b>	<b>1 011</b>	<b>928</b>	<b>959</b>	<b>1,7</b>
<b>Kaninchen .....</b>	<b>45</b>	<b>44</b>	<b>63</b>	<b>62</b>	<b>56</b>	<b>59</b>	<b>59</b>	<b>72</b>	<b>0,1</b>
<b>Pferde .....</b>	<b>41</b>	<b>35</b>	<b>52</b>	<b>53</b>	<b>68</b>	<b>90</b>	<b>86</b>	<b>83</b>	<b>0,1</b>
<b>Schafe .....</b>	<b>51</b>	<b>47</b>	<b>46</b>	<b>46</b>	<b>48</b>	<b>36</b>	<b>63</b>	<b>73</b>	<b>0,1</b>
<b>Milch .....</b>	<b>8 670</b>	<b>7 978</b>	<b>12 480</b>	<b>13 097</b>	<b>13 393</b>	<b>14 224</b>	<b>15 965</b>	<b>16 522</b>	<b>28,5</b>
<b>Eier .....</b>	<b>2 324</b>	<b>2 455</b>	<b>1 930</b>	<b>2 024</b>	<b>2 168</b>	<b>2 041</b>	<b>1 844</b>	<b>2 016</b>	<b>3,5</b>
<b>Wolle .....</b>	<b>11</b>	<b>14</b>	<b>13</b>	<b>13</b>	<b>13</b>	<b>13</b>	<b>13</b>	<b>14</b>	<b>0,0</b>
<b>Honig .....</b>	<b>75</b>	<b>83</b>	<b>83</b>	<b>85</b>	<b>122</b>	<b>166</b>	<b>187</b>	<b>190</b>	<b>0,3</b>
<b>Tierische Erzeugnisse ....</b>	<b>26 953</b>	<b>26 463</b>	<b>33 928</b>	<b>35 733</b>	<b>36 797</b>	<b>39 289</b>	<b>40 935</b>	<b>41 031</b>	<b>70,8</b>
<b>Erzeugnisse insgesamt ...</b>	<b>37 643</b>	<b>37 199</b>	<b>48 803</b>	<b>51 000</b>	<b>52 182</b>	<b>55 414</b>	<b>58 268</b>	<b>57 960</b>	<b>100</b>

<sup>1)</sup> ohne Mehrwertsteuer<sup>2)</sup> vorläufig

Produktionswert der Landwirtschaft in jeweiligen Preisen <sup>1)</sup>

Erzeugnis	D 1972/73 bis 1974/75	1973/74	1978/79	1979/80	1980/81	1981/82	1982/83	1983/84 <sup>2)</sup>	%
	Mio. DM								
Getreide .....	3 299	3 187	5 453	5 068	5 460	5 293	6 207	5 603	9,0
Kartoffeln .....	1 069	1 064	895	1 022	914	1 118	987	1 366	2,2
Hülsenfrüchte .....	2	2	10	10	7	6	9	11	0,0
Zuckerrüben .....	1 317	1 326	1 999	2 288	2 144	2 602	2 603	2 098	3,3
Speisekohlrüben .....	3	3	1	1	2	2	2	2	0,0
Ölsaaten .....	178	149	294	291	350	354	547	635	1,0
Gemüse .....	873	890	987	899	1 107	975	990	1 170	1,9
Champignons .....	71	68	124	115	118	110	111	110	0,2
Obst .....	1 833	1 894	2 169	1 943	2 284	1 924	2 376	2 538	4,1
Weinmost/Wein .....	1 157	1 397	1 550	1 956	1 391	2 285	2 992	2 102	3,4
Hopfen .....	213	224	180	224	222	288	267	263	0,4
Tabak .....	78	90	56	69	51	62	65	56	0,1
Blumen und Zierpflanzen ..	1 822	1 825	2 195	2 355	2 290	2 240	2 405	2 445	3,9
Baumschulerzeugnisse ...	413	416	638	730	785	840	740	765	1,2
Sämereien u. ä. ....	151	148	224	232	246	300	310	295	0,5
<b>Pflanzliche Erzeugnisse ..</b>	<b>12 479</b>	<b>12 683</b>	<b>16 775</b>	<b>17 203</b>	<b>17 371</b>	<b>18 399</b>	<b>20 611</b>	<b>19 459</b>	<b>31,2</b>
Rinder .....	6 732	6 307	8 531	8 944	8 961	9 517	10 309	10 008	16,1
Kälber .....	777	947	800	779	690	767	865	912	1,5
Schweine .....	9 185	9 675	10 105	11 020	10 803	12 356	12 291	11 381	18,2
Geflügel .....	608	682	829	945	940	1 026	946	974	1,6
Kaninchen .....	113	110	158	155	140	148	148	180	0,3
Pferde .....	38	34	34	28	15	52	58	46	0,1
Schafe .....	72	78	107	143	150	132	195	210	0,3
Milch .....	9 046	8 329	12 820	13 438	13 722	14 551	16 302	16 829	27,0
Eier .....	2 443	2 555	2 037	2 134	2 291	2 158	1 949	2 132	3,4
Wolle .....	11	14	13	13	13	13	13	14	0,0
Honig .....	81	89	91	94	132	177	198	200	0,3
<b>Tierische Erzeugnisse ....</b>	<b>29 106</b>	<b>28 820</b>	<b>35 525</b>	<b>37 693</b>	<b>37 857</b>	<b>40 897</b>	<b>43 274</b>	<b>42 886</b>	<b>68,8</b>
Dienstleistungen auf der landwirtschaftlichen Er- zeugerstufe .....	56	42	11	50	71	73	59	20	0,0
<b>Produktionswert insgesamt</b>	<b>41 641</b>	<b>41 545</b>	<b>52 311</b>	<b>54 946</b>	<b>55 299</b>	<b>59 369</b>	<b>63 944</b>	<b>62 365</b>	<b>100</b>

<sup>1)</sup> ohne Mehrwertsteuer<sup>2)</sup> vorläufig

Produktionswert der Landwirtschaft

Erzeugnis	Aufkommen		Verwendung				Endbestand
	Anfangsbestand	Verwendbare Erzeugung	Bereichsinterner Verbrauch	Eigenverbrauch	Verkäufe	Ausfuhr <sup>2)</sup>	
	1 000 t						
Weizen .....	134	8 998	3 006	8	5 972	—	146
Roggen .....	19	1 648	496	2	1 151	—	16
Gerste .....	182	8 944	5 106	—	3 897	—	123
Brau- und Brenngerste .....	.	.	.	—	1 078	—	.
Futtergerste .....	.	.	.	—	2 819	—	.
Hafer .....	156	2 489	2 241	—	320	—	84
Körnermais .....	21	934	583	—	349	—	23
Getreide insgesamt ...	512	23 011	11 432	10	11 689	—	392
Speisekartoffeln .....	.	.	.	364	3 013	—	.
Industriekartoffeln .....	.	.	.	—	988	—	.
Kartoffeln insgesamt ...	144	5 795	1 490	364	4 001	—	84
Hülsenfrüchte .....	—	36	24	1	11	—	—
Zuckerrüben .....	—	16 295	—	—	16 295	—	—
Speisekohlrüben .....	—	4	—	—	4	—	—
Ölsaaten .....	—	581	—	—	581	—	—
Gemüse .....	—	1 552	—	527	1 025	—	—
Champignons .....	—	34	—	—	34	—	—
Obst .....	—	2 480	—	1 265	1 215	—	—
Weinmost/Wein .....	.	.	.	63	1 120	—	.
Hopfen .....	—	37	—	—	37	—	—
Tabak .....	—	7	—	—	7	—	—
Blumen und Zierpflanzen .....	.	.	.	.	.	—	.
Baumschulerzeugnisse .....	.	.	.	.	.	—	.
Sämereien u. ä. ....	.	.	.	.	.	—	.
Pflanzliche Erzeugnisse .....	.	.	.	.	.	.	.
Rinder .....	5 704	2 821	—	59	2 560	113	5 793
Kälber .....	327	163	—	3	124	25	338
Schweine .....	1 356	4 030	—	243	3 770	32	1 341
Geflügel .....	132	431	—	10	420	4	129
Kaninchen .....	.	.	.	20	13	.	.
Pferde .....	181	14	—	0	10	8	177
Schafe .....	77	54	—	27	14	7	83
Milch .....	—	27 045	981	474	25 590	—	—
Eier .....	—	750	16	40	694	—	—
Wolle .....	—	4	—	—	4	—	—
Honig .....	—	19	—	1	18	—	—
Tierische Erzeugnisse .....	.	.	.	.	.	.	.
Dienstleistungen auf der landwirtschaftlichen Erzeugerstufe	.	.	.	.	.	.	.
Produktionswert .....	.	.	.	.	.	.	.



Tabelle 21

in jeweiligen Preisen 1983/84 <sup>1)</sup>

Preise Erlöspreis ohne Mehrwertsteuer	Produktionswert						insgesamt
	Eigen- verbrauch	Verkäufe	Ausfuhr <sup>2)</sup>	Vorrats- veränderungen	Selbst- erstellte Anlagen <sup>3)</sup>		
DM/t	Mio. DM						
488	4	2 915	—	+	6	—	2 925
479	1	551	—	—	1	—	551
477	—	1 860	—	—	27	—	1 833
520	—	560	—	—	—	—	560
461	—	1 300	—	—	27	—	1 273
457	—	146	—	—	33	—	113
514	—	180	—	+	1	—	181
484	5	5 652	—	—	54	—	5 603
361	151	1 087	—	—	22	—	1 216
152	—	150	—	—	—	—	150
309	151	1 237	—	—	22	—	1 366
912	1	10	—	—	—	—	11
129 <sup>4)</sup>	—	2 098	—	—	—	—	2 098
473	—	2	—	—	—	—	2
1 093	—	635	—	—	—	—	635
761	390	780	—	—	—	—	1 170
3 247	—	110	—	—	—	—	110
980	1 347	1 191	—	±	0	—	2 538
.	120	2 015	—	—	33	—	2 102
7 100	—	263	—	—	—	—	263
7 966	—	56	—	—	—	—	56
.	625	1 820	—	—	—	—	2 445
.	—	765	—	—	—	—	765
.	—	295	—	—	—	—	295
.	2 639	16 929	—	—	109	—	19 459
3 566	210	9 130	397	+	207	+ 64	10 008
5 359	16	664	173	+	59	—	912
2 827	687	10 650	88	—	31	— 13	11 381
2 175	22	913	46	—	7	—	974
5 500	108	72	0	—	—	—	180
3 001	0	30	53	—	—	— 37	46
4 168	112	57	16	+	8	+ 17	210
646 <sup>4)</sup>	307	16 522	—	—	—	—	16 829
2 905	116	2 016	—	—	—	—	2 132
3 515	—	14	—	—	—	—	14
10 581	10	190	—	—	—	—	200
.	1 588	40 258	773	+	236	+ 31	42 886
.	.	.	.	.	.	+ 20	20
.	4 227	57 187	773	+	127	+ 51	62 365

- <sup>1)</sup> vorläufig  
<sup>2)</sup> einschließlich Lieferungen an die DDR  
<sup>3)</sup> Bestandsveränderungen (abzüglich Einfuhren und Bezüge aus der DDR) von Zucht-, Zug- und Milchvieh sowie Neuanpflanzungen von Dauerkulturen  
<sup>4)</sup> vor Abzug der EG-Erzeugerabgaben

Tabelle 22

Produktionswert der Landwirtschaft in Preisen von 1976 <sup>1)</sup>

Erzeugnis	D 1972/73 bis 1974/75	1973/74	1978/79	1979/80	1980/81	1981/82	1982/83	1983/84 <sup>2)</sup>	
	Mio. DM								%
Getreide .....	4 157	4 056	5 763	5 393	5 719	5 359	6 035	5 377	9,4
Kartoffeln .....	2 951	2 686	2 648	2 476	2 058	2 201	2 088	1 906	3,3
Hülsenfrüchte .....	3	3	7	8	6	5	7	7	0,0
Zuckerrüben .....	1 577	1 621	1 857	1 813	1 623	2 070	1 930	1 383	2,4
Speisekohlrüben .....	4	5	1	1	2	1	1	1	0,0
Ölsaaten .....	220	190	282	275	322	310	457	511	0,9
Gemüse .....	1 114	1 145	1 027	1 029	926	1 087	1 121	989	1,7
Champignons .....	87	84	110	101	105	102	105	101	0,2
Obst .....	1 884	2 228	2 223	2 230	2 283	1 083	2 983	1 833	3,2
Weinmost/Wein .....	1 690	2 125	1 584	1 774	1 017	1 501	3 094	2 655	4,6
Hopfen .....	217	246	190	196	171	215	265	234	0,4
Tabak .....	74	83	55	62	48	56	56	48	0,1
Blumen und Zierpflanzen ..	1 969	1 983	2 036	2 033	1 922	1 824	1 956	1 959	3,4
Baumschulerzeugnisse ...	451	450	552	624	628	632	543	523	0,9
Sämereien u. ä. ....	239	233	287	290	295	352	353	314	0,6
Pflanzliche Erzeugnisse ..	16 637	17 138	18 622	18 305	17 125	16 798	20 994	17 841	31,1
Rinder .....	7 427	7 398	8 443	8 723	8 704	8 445	8 877	8 916	15,5
Kälber .....	833	1 042	772	761	719	720	803	856	1,5
Schweine .....	10 446	10 456	11 967	12 017	12 084	11 754	12 089	12 307	21,4
Geflügel .....	664	685	866	896	902	927	891	847	1,5
Kaninchen .....	135	132	140	140	140	140	140	140	0,2
Pferde .....	39	35	31	29	24	38	43	33	0,1
Schafe .....	68	73	87	107	97	80	112	134	0,2
Milch .....	10 967	10 994	12 122	12 699	12 831	12 913	13 657	14 049	24,5
Eier .....	2 545	2 445	2 358	2 296	2 263	2 186	2 243	2 171	3,8
Wolle .....	12	12	12	12	12	12	12	12	0,0
Honig .....	79	86	75	68	81	104	117	123	0,2
Tierische Erzeugnisse ....	33 215	33 358	36 873	37 748	37 857	37 319	38 984	39 588	68,9
Dienstleistungen auf der landwirtschaftlichen Er- zeugerstufe .....	62	47	10	41	58	58	45	15	0,0
Produktionswert insgesamt .....	49 914	50 543	55 505	56 094	55 040	54 175	60 023	57 444	100

<sup>1)</sup> ohne Mehrwertsteuer<sup>2)</sup> vorläufig

Bruttowertschöpfung und Nettowertschöpfung der Landwirtschaft <sup>1)</sup>

Gliederung	D 1972/73 bis 1974/75	1973/74	1978/79	1979/80	1980/81	1981/82	1982/83	1983/84 <sup>2)</sup>	1983/84 in % gegen	
	Mio. DM								1982/83	D 1972/73 bis 1974/75 <sup>3)</sup>
<b>in jeweiligen Preisen</b>										
Produktionswert .....	41 641	41 545	52 311	54 946	55 299	59 369	63 944	62 365	- 2,5	+ 4,1
Vorleistungen .....	19 130	19 543	27 275	29 841	31 058	32 505	33 812	34 785	+ 2,9	+ 6,2
Bruttowertschöpfung .	22 511	22 002	25 036	25 105	24 241	26 864	30 132	27 580	- 8,5	+ 2,1
Abschreibungen .....	5 537	5 460	7 760	8 330	8 880	9 390	9 810	10 150	+ 3,5	+ 6,2
Produktionssteuern ..	464	464	655	647	783	857	1 005	962	- 4,3	+ 7,6
darunter:										
Grundsteuer .....	304	309	304	304	306	307	310	317	+ 2,3	.
Kraftfahrzeugsteuer	131	132	143	150	155	158	159	159	± 0	.
EG-Erzeugerabgaben										
— Zucker .....	10	3	125	108	61	30	283	208	- 26,5	.
— Milch .....	—	—	63	65	241	342	233	258	+ 10,7	.
Subventionen .....	2 833	2 986	2 244	1 917	1 769	1 248	1 432	1 392	- 2,8	- 6,9
davon:										
Gasölverbilligung ..	548	550	625	660	676	265	524	548	+ 4,6	.
Zinsverbilligung ....	410	415	362	316	238	218	235	235	± 0	.
DM-Aufwertungs-										
ausgleich										
— direkte Beihilfen	411	596	—	—	—	—	—	—	—	—
— durch Mehrwert-										
steuer .....	1 086	1 060	605	377	150	—	—	—	—	—
Sonstige <sup>4)</sup> .....	378	365	652	564	705	765	673	609	- 9,5	.
Nettowertschöpfung ..	19 343	19 064	18 865	18 045	16 347	17 865	20 749	17 860	- 13,9	- 0,8
Nettowertschöpfung <sup>5)</sup> je AK (DM) .....	15 154	15 034	17 573	17 434	15 920	17 787	21 214	18 465	- 13,0	+ 2,0
<b>in Preisen von 1976</b>										
Produktionswert .....	49 914	50 543	55 505	56 094	55 040	54 175	60 023	57 444	- 4,3	+ 1,4
Vorleistungen .....	22 388	22 164	27 540	28 059	27 230	26 707	27 216	26 978	- 0,9	+ 1,9
Bruttowertschöpfung .	27 526	28 379	27 965	28 035	27 810	27 468	32 807	30 466	- 7,1	+ 1,0

<sup>1)</sup> ohne Forstwirtschaft und Fischerei; Gesamtrechnung nach dem ESVG für den Produktionsbereich Landwirtschaft

<sup>2)</sup> vorläufig <sup>3)</sup> jährlicher Durchschnitt nach Zinseszins

<sup>4)</sup> Ausgleich von Wettbewerbsnachteilen in Gartenbaubetrieben; Zuwendungen für Rationalisierungsmaßnahmen im Erzeugerbereich u. a., einschließlich eventueller Überausgleich Mehrwertsteuer

<sup>5)</sup> Der Anteil der privaten Haushalte an der Nettowertschöpfung, der zum gesamten Produktionsbereich Landwirtschaft gehört, nicht aber zum Unternehmensbereich, wird bei der Ermittlung der Nettowertschöpfung je AK abgezogen.

### Vorleistungen der Landwirtschaft

Vorleistungsart	D 1972/73 bis 1974/75	1973/74	1978/79	1979/80	1980/81	1981/82	1982/83	1983/84 <sup>1)</sup>		
	Mio. DM									%
<b>in jeweiligen Preisen <sup>2)</sup></b>										
Saatgut .....	510	507	958	982	1 028	1 184	1 290	1 315	3,8	
Futtermittel .....	7 243	7 530	10 876	11 275	11 217	11 509	11 834	13 442	38,6	
Düngemittel .....	2 892	2 764	3 746	4 225	4 747	4 678	4 767	4 116	11,8	
Pflanzenschutzmittel .....	443	453	727	786	849	873	931	984	2,8	
Energie <sup>3)</sup> .....	2 680	2 839	3 810	4 707	5 112	5 682	5 719	5 742	16,5	
Vieh .....	75	60	173	220	188	219	241	236	0,7	
<b>Unterhaltung</b>										
Wirtschaftsgebäude .....	693	695	840	880	855	970	1 180	1 110	3,2	
Maschinen .....	2 377	2 390	3 215	3 300	3 360	3 610	3 785	3 750	10,8	
<b>Allgemeine</b>										
Wirtschaftsausgaben .....	1 969	1 950	2 670	3 015	3 240	3 450	3 670	3 705	10,7	
Sonstige Vorleistungen <sup>4)</sup> .....	248	355	260	451	462	330	395	385	1,1	
<b>Vorleistungen insgesamt .</b>	<b>19 130</b>	<b>19 543</b>	<b>27 275</b>	<b>29 841</b>	<b>31 058</b>	<b>32 505</b>	<b>33 812</b>	<b>34 785</b>	<b>100</b>	
<b>in Preisen von 1976 <sup>2)</sup></b>										
Saatgut .....	793	790	984	998	1 007	1 115	1 159	1 099	4,1	
Futtermittel .....	8 157	7 940	11 788	11 840	11 121	10 951	11 054	11 176	41,4	
Düngemittel .....	3 448	3 391	3 757	3 984	3 939	3 479	3 675	3 556	13,2	
Pflanzenschutzmittel .....	557	598	923	1 005	996	934	822	870	3,2	
Energie <sup>3)</sup> .....	3 250	3 260	3 613	3 605	3 609	3 609	3 618	3 628	13,5	
Vieh .....	86	72	173	233	206	224	254	248	0,9	
<b>Unterhaltung</b>										
Wirtschaftsgebäude .....	761	758	753	737	663	710	830	763	2,8	
Maschinen .....	2 850	2 876	2 839	2 759	2 686	2 681	2 683	2 570	9,5	
<b>Allgemeine</b>										
Wirtschaftsausgaben .....	2 269	2 262	2 481	2 670	2 720	2 741	2 812	2 772	10,3	
Sonstige Vorleistungen <sup>4)</sup> .....	217	217	229	228	283	263	309	296	1,1	
<b>Vorleistungen insgesamt .</b>	<b>22 388</b>	<b>22 164</b>	<b>27 540</b>	<b>28 059</b>	<b>27 230</b>	<b>26 707</b>	<b>27 216</b>	<b>26 978</b>	<b>100</b>	

<sup>1)</sup> vorläufig    <sup>2)</sup> ohne Mehrwertsteuer    <sup>3)</sup> für Dieselkraftstoff unverbilligter Preis    <sup>4)</sup> einschließlich eventueller Unterausgleich Mehrwertsteuer

Tabelle 25

Bruttoanlageinvestitionen, Abschreibungen und Nettoinvestitionen der Landwirtschaft <sup>1)</sup>

Gliederung	D1972/73 bis 1974/75	1973/74	1978/79	1979/80	1980/81	1981/82	1982/83	1983/84 <sup>3)</sup>
	Mio. DM							
	in jeweiligen Preisen <sup>2)</sup>							
Bauten .....	1 140	1 150	1 680	1 840	1 760	1 700	1 880	1 900
Ausrüstungen .....	4 733	4 970	7 570	7 740	6 790	6 790	7 620	7 480
Ackerschlepper .....	1 153	1 230	2 050	2 080	1 410	1 650	2 140	1 800
Kraftfahrzeuge .....	477	450	780	740	690	630	590	540
Sonstige <sup>4)</sup> .....	3 103	3 290	4 740	4 920	4 690	4 510	4 890	5 140
Dauerkulturen .....	56	42	11	50	71	73	59	20
Viehbestandsveränderungen <sup>5)</sup> ...	+ 5	- 143	- 33	+ 371	- 280	+ 137	+ 564	+ 105
Rinder .....	.	- 227	- 19	+ 312	- 229	+ 182	+ 491	+ 111
Schweine .....	.	+ 45	- 18	+ 45	- 38	- 19	+ 68	- 11
Pferde .....	.	+ 21	+ 4	+ 4	- 13	- 12	- 3	- 12
Schafe .....	.	+ 18	± 0	+ 10	± 0	- 14	+ 8	+ 17
Bruttoanlageinvestitionen insgesamt ...	5 934	6 019	9 228	10 001	8 341	8 700	10 123	9 505
Abschreibungen .....	5 537	5 460	7 760	8 330	8 880	9 390	9 810	10 150
Nettoinvestitionen .....	397	559	1 468	1 671	- 539	- 690	313	- 645
	in Preisen von 1976 <sup>2)</sup>							
Bauten .....	1 250	1 260	1 440	1 450	1 270	1 200	1 310	1 280
Ausrüstungen .....	5 540	5 880	6 960	6 850	5 730	5 410	5 790	5 520
Ackerschlepper .....	1 353	1 480	1 820	1 790	1 160	1 300	1 630	1 310
Kraftfahrzeuge .....	550	530	720	660	590	520	470	420
Sonstige <sup>4)</sup> .....	3 637	3 870	4 420	4 400	3 980	3 590	3 690	3 790
Dauerkulturen .....	62	47	10	41	58	58	45	15
Viehbestandsveränderungen <sup>5)</sup> ...	- 8	- 180	- 37	+ 365	- 275	+ 128	+ 492	+ 88
Rinder .....	.	- 266	- 19	+ 305	- 222	+ 162	+ 422	+ 98
Schweine .....	.	+ 49	- 22	+ 49	- 43	- 18	+ 67	- 12
Pferde .....	.	+ 20	+ 4	+ 4	- 10	- 8	- 2	- 8
Schafe .....	.	+ 17	± 0	+ 7	± 0	- 8	+ 5	+ 10
Bruttoanlageinvestitionen insgesamt ...	6 844	7 007	8 373	8 706	6 783	6 796	7 637	6 903

<sup>1)</sup> ohne Forstwirtschaft und Fischerei    <sup>2)</sup> ohne Mehrwertsteuer    <sup>3)</sup> vorläufig    <sup>4)</sup> Landmaschinen und Geräte, sonstige nicht fest mit dem Gebäude verbundene Ausrüstungen    <sup>5)</sup> Das Anlagevieh umfaßt Zucht-, Zug- und Milchvieh

Tabelle 26

Vermögen, Fremdkapital, Nettoverbindlichkeiten und Zinsleistungen der Landwirtschaft<sup>1)</sup>

— Stand 30. Juni —

Gliederung	1974	1977	1978	1979	1980	1981	1982	1983	1984 <sup>2)</sup>
<b>Vermögen in Mrd. DM</b>									
Boden ..... (Landwirtschaftliche Nutzfläche)	93,7	94,7	94,9	95,3	95,4	95,4	94,8	94,1	93,6
Grundverbesserungen .....	6,0	6,3	6,4	6,4	6,4	6,4	6,5	6,5	6,5
Wirtschaftsgebäude .....	33,2	34,1	34,5	34,7	35,0	35,0	34,3	34,3	34,3
Maschinen und Geräte .....	22,7	23,6	25,0	26,6	28,1	28,0	27,3	27,0	26,3
Vieh .....	20,5	22,5	24,9	25,2	26,0	26,4	26,1	26,6	27,3
Dauerkulturen .....	1,7	2,0	2,1	2,2	2,2	2,2	2,3	2,3	2,3
Umlaufvermögen .....	17,7	20,6	21,3	22,0	22,2	22,3	22,9	24,1	24,9
zusammen .....	195,5	203,8	209,1	212,4	215,3	215,7	214,2	214,9	215,2
Wohngebäude .....	18,7	19,2	19,4	19,5	19,7	19,7	19,6	19,6	19,6
insgesamt ...	214,2	223,0	228,5	231,9	235,0	235,4	233,8	234,5	234,8
<b>Fremdkapital in Mio. DM</b>									
Kurzfristig .....	7 202	7 537	8 984	9 024	9 926	11 249	11 289	11 897	12 016
Mittelfristig .....	4 978	4 987	5 231	6 061	6 208	6 326	6 118	6 712	7 128
Langfristig .....	16 684	19 628	21 002	22 166	23 496	26 001	26 290	27 728	28 615
insgesamt ...	28 864	32 152	35 217	37 251	39 630	43 576	43 697	46 337	47 759
<b>Zusammensetzung des Fremdkapitals in %</b>									
Kurzfristig .....	25	23	25	24	25	26	26	26	25
Mittelfristig .....	17	16	15	16	16	14	14	14	15
Langfristig .....	58	61	60	60	59	60	60	60	60
insgesamt ...	100	100	100	100	100	100	100	100	100
<b>Nettoverbindlichkeiten in Mio. DM</b>									
Guthaben <sup>3)</sup> .....	6 826	7 784	7 940	8 036	8 280	8 394	8 847	8 798	9 302
Nettoverbindlichkeiten .....	22 038	24 368	27 277	29 215	31 350	35 182	34 850	37 539	38 457
<b>Zinsleistungen</b>									
	1973/74	1976/77	1977/78	1978/79	1979/80	1980/81	1981/82	1982/83	1983/84 <sup>2)</sup>
Fremdkapital in Mio. DM .....	28 557	31 636	33 685	36 234	38 440	41 603	43 637	45 017	47 048
Zinsleistungen in Mio. DM .....	1 989	1 971	2 059	2 246	2 608	3 180	3 447	3 511	3 639
Durchschnittlicher Zinssatz in %	7,0	6,2	6,1	6,2	6,8	7,6	7,9	7,8	7,7

<sup>1)</sup> ohne Berücksichtigung der Eigentumsverhältnisse sowie ohne Forstwirtschaft und Fischerei<sup>2)</sup> vorläufig      <sup>3)</sup> einschließlich Forderungen

## Kaufwerte für landwirtschaftlichen Grundbesitz ohne Gebäude und ohne Inventar

Einheit	1975	1979	1980	1981	1982	1983
	DM je ha FdLN <sup>1)</sup>					
FdLN von ... bis unter ... ha						
0,1 bis 0,25 .....	25 976	34 446	38 601	44 027	43 228	47 414
0,25 bis 1 .....	19 977	29 503	33 833	39 302	38 538	41 307
1 bis 2 .....	18 408	29 667	34 533	41 369	38 670	40 643
2 bis 5 .....	16 540	32 115	36 417	39 244	36 725	37 013
5 und mehr .....	14 066	29 186	38 588	36 691	34 893	34 395
Ertragsmeßzahl in 100 von ... bis unter ... je ha FdLN						
unter 30 .....	10 709	22 629	27 613	28 025	26 628	27 241
30 bis 40 .....	12 539	23 141	28 417	30 561	27 953	28 603
40 bis 50 .....	16 312	29 323	33 825	37 520	36 086	36 129
50 bis 60 .....	20 155	35 947	43 125	44 887	44 197	46 090
60 und mehr .....	28 192	45 150	53 432	60 687	58 668	59 639
Nach Bundesländern						
Schleswig-Holstein .....	11 775	24 694	27 851	26 404	22 672	23 558
Niedersachsen .....	12 335	26 890	31 853	34 623	32 575	31 351
Nordrhein-Westfalen .....	25 646	46 095	60 190	67 531	65 793	61 780
Hessen .....	23 479	25 988	30 109	29 298	27 332	30 243
Rheinland-Pfalz .....	16 902	19 737	22 358	26 765	25 939	28 129
Baden-Württemberg .....	24 084	35 301	38 115	42 753	47 899	50 434
Bayern .....	20 838	35 914	40 071	53 646	53 881	63 219
Saarland .....	13 739	15 713	16 718	17 050	19 632	21 334
Bundesgebiet <sup>2)</sup> .....	17 193	30 474	36 036	39 245	37 105	38 103

<sup>1)</sup> Die FdLN umfaßt nur Flächen von Veräußerungsfällen, die nach den Rechtsvorschriften für die Einheitsbewertung zur landwirtschaftlichen Nutzung gehören, und deckt sich demnach nicht voll mit der LF aus der Agrarstatistik. — <sup>2)</sup> ohne Länder Berlin, Bremen, Hamburg

## Bau landwirtschaftlicher Betriebsgebäude

Gliederung	Einheit	1975	1978	1979	1980	1981	1982	1983
		<b>Genehmigte Neubauvorhaben</b>						
Betriebsgebäude .....	Zahl	13 001	13 977	12 830	12 566	10 543	10 925	15 103
darunter Fertigteil-Bauweise	Zahl	816	1 060	1 866	2 185	1 999	2 101	3 265
Bauvolumen .....	Mio. m <sup>3</sup>	21,1	24,0	22,9	22,7	18,9	19,5	28,3
		<b>Fertiggestellte Neubauvorhaben</b>						
Betriebsgebäude .....	Zahl	10 554	12 934	11 923	12 830	11 635	11 661	13 281
darunter Fertigteil-Bauweise	Zahl	650	875	1 156	1 838	1 971	2 031	—
Kosten der Bauvorhaben .....	Mio. DM	1 151	1 418	1 444	1 680	1 666	1 704	1 988
darunter Fertigteil-Bauweise	Mio. DM	75	100	151	250	292	303	—
Bauvolumen .....	Mio. m <sup>3</sup>	16,7	21,4	20,9	22,4	21,2	21,1	23,4
Baupreisindex .....	1980 = 100	73,4	83,8	90,8	100,0	105,8	108,9	111,1

Tabelle 29

**Arbeitsproduktivität in der Landwirtschaft  
und in der übrigen Wirtschaft**

Wirtschafts- jahr	Landwirtschaft, Forstwirtschaft Fischerei <sup>1)</sup>		übrige Wirtschaftsbereiche	
	Bruttowertschöpfung <sup>2)</sup> je Erwerbstätigen			
	DM	jährliche Veränderung %	DM	jährliche Veränderung %
D 1972/73 bis 1974/75	16 668	.	40 584	.
1973/74	17 051	+ 13,2	40 774	+ 2,4
1975/76	18 307	+ 1,7	43 027	+ 4,6
1976/77	18 676	+ 2,0	44 970	+ 4,5
1977/78	20 429	+ 9,4	46 069	+ 2,4
1978/79	22 029	+ 7,8	47 340	+ 2,8
1979/80	22 629	+ 2,7	48 363	+ 2,2
1980/81	23 359	+ 3,2	48 143	- 0,5
1981/82	24 770	+ 6,0	49 034	+ 1,9
1982/83	28 022	+ 13,1	49 524	+ 1,0
1983/84 <sup>3)</sup>	25 821	- 7,9	51 277	+ 3,5
1983/84 gegen D 1972/73 bis 1974/75 <sup>4)</sup>	—	+ 4,5	—	+ 2,4

<sup>1)</sup> Als erwerbstätig gilt jede Person, die in der Berichtszeit eine Erwerbstätigkeit ausgeübt hat, unabhängig von der zeitlichen Dauer der Erwerbstätigkeit. Da in der Landwirtschaft Ehefrauen sowie Altersgeld- und Rentenempfänger in der Regel nur zeitweise im Betrieb mitarbeiten, ergibt sich im Vergleich zu den übrigen Wirtschaftsbereichen eine relativ hohe Zahl von Erwerbstätigen und damit eine relativ niedrige Wertschöpfung.

<sup>2)</sup> Bruttowertschöpfung in Preisen von 1976

<sup>3)</sup> vorläufig

<sup>4)</sup> jährlicher Durchschnitt nach Zinsezins

Quelle: Statistisches Bundesamt

Tabelle 30

**Insolvenzen <sup>1)</sup> im Agrarbereich und in der übrigen Wirtschaft**

Wirtschafts- jahr	Agrarbereich							alle Wirt- schafts- bereiche <sup>4)</sup>	Anteil des Agrar- bereichs
	Land- wirt- schaft	Gartenbau			Forst- wirt- schaft <sup>5)</sup>	Fischerei <sup>6)</sup> und ge- werbliche Tier- haltung	ins- gesamt		
		nicht gewerb- lich	gewerb- lich <sup>2)</sup>	zu- sammen					
Zahl								%	
1979/80	4	26	28	54	7	19	84	8 578	1,0
1980/81	4	24	42	66	12	12	94	10 050	0,9
1981/82	14	31	90	121	18	10	163	13 762	1,2
1982/83	10	45	102	147	26	11	194	16 769	1,2
1983/84	26	30	72	102	24	12	164	16 155	1,0

<sup>1)</sup> beantragte Konkurs- und eröffnete Vergleichsverfahren zusammen, ohne Anschlußkonkurse und ohne Zwangsversteigerungen

<sup>2)</sup> ohne oder nur geringe Bodennutzung

<sup>3)</sup> überwiegend Betriebe ohne nennenswerte Waldflächen, die gegen Entgelt bestimmte Dienstleistungen (Fällen von Bäumen, Forstschädlingsbekämpfung) für forstwirtschaftliche Betriebe erbringen

<sup>4)</sup> Betriebe mit Fischfang, Fischzucht oder Teichwirtschaft und entsprechende Dienstleistungsunternehmen (1983/84: 1 Fall)

<sup>5)</sup> einschließlich der übrigen Gemeinschuldner (natürliche Personen, Nachlaßkonkurse und Organisationen ohne Erwerbscharakter)

Quelle: Statistisches Bundesamt



Kennzahlen der landwirtschaftlichen Vollerwerbsbetriebe nach Bundesländern

Wirtschaftsjahr	Schles- wig- Holstein <sup>1)</sup>	Nieder- sachsen <sup>2)</sup>	Nord- rhein- Westfalen	Hessen	Rhein- land- Pfalz <sup>3)</sup>	Baden- Württem- berg	Bayern	Saar- land <sup>4)</sup>	Bundes- republik Deutsch- land
<b>Flächenausstattung (ha LF/AK)</b>									
1975/76	22,57	20,11	17,76	16,91	10,87	13,37	14,85	—	16,69
1976/77	22,49	19,82	17,39	17,20	11,18	12,93	14,65	—	16,63
1977/78	23,02	20,87	17,51	17,38	10,39	13,88	15,66	—	17,19
1978/79	23,75	20,96	18,32	17,67	10,38	13,69	14,92	—	16,78
1979/80	24,09	21,15	18,43	17,15	10,72	13,22	14,84	22,57	16,81
1980/81	25,10	22,03	18,12	16,76	10,19	13,57	15,28	25,58	17,15
1981/82	26,38	22,88	19,49	16,87	10,08	14,15	15,79	21,84	17,91
1982/83	26,55	22,38	19,05	17,06	9,54	13,67	15,37	.	17,38
1983/84	26,25	22,62	18,91	17,22	10,27	13,52	14,48	.	17,06
<b>Viehbesatz (VE/100 ha LF)</b>									
1975/76	148,54	152,91	188,73	154,11	106,94	150,92	155,86	—	155,49
1976/77	152,62	151,11	185,28	152,53	101,88	151,61	149,77	—	153,35
1977/78	151,60	155,42	185,77	151,92	100,65	153,58	150,34	—	154,71
1978/79	166,22	167,59	210,93	162,23	107,33	156,69	166,14	—	168,32
1979/80	168,11	169,87	211,39	166,57	106,17	155,84	157,48	129,12	166,86
1980/81	172,38	172,00	221,10	164,59	106,83	161,39	158,27	133,46	170,14
1981/82	170,53	168,16	218,11	167,46	104,09	162,68	155,74	127,91	169,22
1982/83	168,85	165,47	216,08	161,40	104,72	162,90	155,56	.	166,59
1983/84	171,74	172,68	222,98	160,58	103,18	162,93	159,73	.	170,33
<b>Unternehmensertrag (DM/ha LF)</b>									
1975/76	4 296	4 332	5 379	4 181	5 190	4 477	4 374	—	4 561
1976/77	4 373	4 422	5 386	4 121	5 328	4 674	4 247	—	4 594
1977/78	4 644	4 707	5 626	4 313	5 897	5 063	4 657	—	4 920
1978/79	5 024	5 012	6 112	4 569	5 724	5 064	4 927	—	5 179
1979/80	5 235	5 248	6 401	4 986	6 152	5 608	5 139	3 209	5 457
1980/81	5 305	5 305	6 560	4 781	6 141	5 529	5 175	3 444	5 489
1981/82	5 513	5 670	7 157	4 939	7 069	5 912	5 396	2 984	5 918
1982/83	5 927	5 869	7 217	4 928	7 342	6 214	5 623	.	6 069
1983/84	5 724	5 829	7 006	4 817	6 533	5 990	5 580	.	5 913
<b>Unternehmensaufwand (DM/ha LF)</b>									
1975/76	3 344	3 163	3 918	2 866	3 513	3 061	2 965	—	3 255
1976/77	3 536	3 347	4 100	3 103	3 772	3 360	3 070	—	3 444
1977/78	3 684	3 632	4 305	3 235	3 946	3 621	3 380	—	3 682
1978/79	4 023	3 923	4 775	3 366	3 917	3 660	3 540	—	3 896
1979/80	4 406	4 289	5 075	3 745	4 198	4 020	3 726	2 279	4 193
1980/81	4 730	4 437	5 328	3 759	4 652	4 281	3 943	2 741	4 419
1981/82	4 861	4 768	6 035	4 133	5 144	4 667	4 114	2 411	4 815
1982/83	4 871	4 779	5 901	3 981	5 332	4 676	4 188	.	4 768
1983/84	4 975	4 951	5 944	4 030	5 077	4 672	4 214	.	4 818
<b>Gewinn (DM/Unternehmen)</b>									
1975/76	36 205	35 171	34 458	29 057	29 330	26 734	27 925	—	31 251
1976/77	31 855	32 828	30 834	22 955	27 699	25 272	23 785	—	28 085
1977/78	36 879	33 153	31 998	24 553	35 131	28 032	26 529	—	30 568
1978/79	40 019	35 884	34 516	28 950	31 727	29 548	28 499	—	31 950
1979/80	33 701	31 870	34 387	30 067	33 973	32 260	28 883	36 544	31 487
1980/81	25 196	29 548	32 400	24 922	25 510	25 188	24 975	30 842	26 983
1981/82	28 522	31 541	30 559	20 045	32 733	25 511	26 545	20 060	28 587
1982/83	47 180	38 070	35 802	23 819	34 613	31 675	30 070	.	33 791
1983/84	33 015	30 161	28 246	19 639	24 835	26 586	27 476	.	27 569
<b>Gewinn (DM/FAK)</b>									
1975/76	27 947	28 133	30 050	23 646	21 859	21 385	22 819	—	25 263
1976/77	23 343	24 951	25 252	18 734	20 564	19 104	18 997	—	21 842
1977/78	27 124	26 679	26 053	20 123	24 057	21 447	21 766	—	24 084
1978/79	30 804	27 891	28 180	22 595	22 150	21 439	22 834	—	24 780
1979/80	25 705	24 538	27 655	22 677	24 656	23 261	23 129	22 349	24 309
1980/81	19 386	23 332	25 627	18 253	18 477	18 917	20 810	19 409	21 245
1981/82	22 470	25 281	25 458	14 557	23 035	19 833	22 181	13 060	22 890
1982/83	37 178	29 800	29 257	17 519	23 546	23 675	24 333	.	26 282
1983/84	26 132	23 989	23 494	14 650	18 079	20 273	21 434	.	21 508
<b>Arbeitsbeitrag-Unternehmen (DM/FAK)</b>									
1975/76	17 427	19 557	20 641	17 129	16 489	15 745	15 975	—	17 666
1976/77	13 102	16 538	16 197	11 645	15 093	13 687	12 304	—	14 328
1977/78	15 990	16 333	16 900	12 944	17 676	15 546	13 498	—	15 513
1978/79	17 715	16 495	17 940	15 474	16 291	14 584	13 677	—	15 534
1979/80	12 954	13 769	17 675	15 217	18 528	16 228	14 390	15 449	15 308
1980/81	6 118	12 304	15 775	11 007	12 229	11 692	11 749	12 077	12 046
1981/82	9 560	13 878	14 518	7 281	16 432	12 399	13 079	7 110	13 313
1982/83	23 682	18 748	19 000	10 057	16 742	16 397	15 131	.	16 912
1983/84	13 339	12 803	13 087	6 972	11 092	12 914	12 688	.	12 299

1) bis 1981/82 einschließlich Hamburg 2) bis 1981/82 einschließlich Bremen

3) von 1973/74 bis 1978/79 einschließlich Saarland 4) von 1973/74 bis 1978/79 in Rheinland/Pfalz enthalten

Tabelle 32

**Kennzahlen der landwirtschaftlichen Vollerwerbsbetriebe  
nach Betriebsformen und Größenklassen**

Wirt- schafts- jahr	Betriebsgröße		Vieh VE/100 ha LF	Ar- beits- kräfte AK/ 100 ha LF	Fami- lien- ar- beits- kräfte FAK/ 100 ha LF	Betriebs- einkommen		Roh- ein- kom- men DM/ FAK	Ge- samt- ein- kom- men DM/Un- terneh- men	Unter- neh- mens- ertrag DM/ ha LF	Unter- neh- mens- auf- wand DM/ ha LF	Gewinn			Arbeits- ertrag (Unter- nehmen) DM/ FAK
	1 000 DM StBE	ha LF				DM/ha LF	DM/FAK					DM/Un- terneh- men	DM/ ha LF	DM/ FAK	
<b>Marktfrucht</b>															
1975/76	39,00	34,65	78,86	4,47	3,30	1 420	31 739	36 443	40 522	4 058	3 011	36 271	1 047	31 761	19 906
1976/77	41,05	35,25	79,20	4,39	3,34	1 378	31 406	34 833	38 855	4 138	3 123	35 788	1 015	30 371	18 520
1977/78	47,07	36,26	78,57	4,11	3,18	1 387	33 743	36 233	37 874	4 267	3 288	35 533	980	30 824	17 723
1978/79	47,72	36,80	81,85	4,26	3,25	1 473	34 551	38 407	41 969	4 494	3 425	39 344	1 069	32 915	18 941
1979/80	49,81	37,36	82,33	4,16	3,19	1 433	34 447	37 773	40 223	4 727	3 726	37 398	1 001	31 342	17 713
1980/81	48,86	38,68	85,45	4,19	3,18	1 445	34 517	37 736	40 186	4 864	3 920	36 516	944	29 680	16 112
1981/82	53,10	41,10	80,63	3,96	3,04	1 371	34 667	37 010	38 998	5 105	4 244	35 370	861	28 306	14 267
1982/83	55,86	41,04	79,90	4,09	3,16	1 579	38 574	41 975	46 032	5 311	4 264	42 991	1 048	33 118	19 599
1983/84	53,11	39,44	82,14	4,23	3,32	1 466	34 650	36 638	38 951	5 136	4 226	35 902	910	27 412	14 459
<b>Futterbau</b>															
1975/76	24,43	22,41	170,50	5,93	5,41	1 452	24 483	25 363	31 788	4 080	2 859	27 358	1 221	22 586	15 720
1976/77	28,07	22,88	169,09	5,98	5,47	1 283	21 474	21 939	25 796	4 130	3 076	24 098	1 053	19 245	12 430
1977/78	30,20	22,64	173,12	5,86	5,44	1 435	24 461	24 679	27 641	4 423	3 245	26 672	1 178	21 650	13 928
1978/79	32,42	22,86	176,63	6,06	5,56	1 551	25 606	26 266	30 510	4 627	3 337	29 494	1 290	23 209	14 987
1979/80	33,99	23,21	172,67	6,03	5,52	1 530	25 384	25 964	29 694	4 770	3 541	28 523	1 229	22 211	14 123
1980/81	35,05	23,99	175,87	5,78	5,25	1 390	24 052	24 444	25 414	4 823	3 813	24 237	1 010	19 272	10 821
1981/82	35,94	24,63	178,45	5,61	5,05	1 437	25 641	25 914	26 033	5 154	4 150	24 739	1 005	19 888	11 135
1982/83	37,11	24,85	177,42	5,73	5,18	1 679	29 280	29 911	32 052	5 417	4 170	30 981	1 247	24 047	15 502
1983/84	35,95	24,11	179,54	5,91	5,36	1 553	26 262	26 458	27 623	5 368	4 248	26 998	1 120	20 877	12 445
<b>Veredlung</b>															
1975/76	41,90	21,13	377,92	6,57	5,83	2 667	40 605	43 791	54 706	9 861	7 506	49 767	2 356	40 373	31 923
1976/77	44,70	21,40	383,58	6,99	6,34	1 932	27 627	28 655	37 323	9 516	7 888	34 818	1 627	25 672	17 734
1977/78	49,42	21,72	374,59	6,38	5,80	2 224	34 845	36 008	41 228	9 944	8 094	40 164	1 850	31 874	22 852
1978/79	49,90	21,95	465,45	6,25	5,52	1 917	30 681	32 351	34 293	10 396	8 889	33 079	1 507	27 307	16 196
1979/80	49,78	21,99	438,30	6,28	5,64	2 207	35 136	36 984	38 812	11 152	9 429	37 879	1 723	30 633	21 106
1980/81	44,83	21,53	451,02	6,28	5,62	1 976	31 449	32 748	31 967	11 121	9 694	30 736	1 428	25 480	15 829
1981/82	47,01	21,80	404,82	5,78	5,15	2 364	40 895	42 755	38 925	11 552	9 821	37 729	1 731	33 594	23 367
1982/83	46,20	21,05	404,82	6,09	5,38	2 337	38 361	40 236	37 560	11 491	9 760	36 431	1 731	32 142	22 463
1983/84	41,56	20,47	410,43	6,04	5,39	1 476	24 455	24 275	18 605	10 505	9 632	17 866	873	16 194	6 279
<b>Dauerkultur</b>															
1975/76	30,23	8,73	36,53	23,76	17,86	5 265	22 163	24 863	38 282	11 026	7 089	34 360	3 937	22 043	17 434
1976/77	33,75	8,77	37,98	24,18	18,23	6 019	24 891	28 236	44 074	12 617	8 013	40 366	4 604	25 252	20 528
1977/78	40,82	9,23	37,65	24,46	19,15	6 749	27 589	30 301	50 271	14 008	8 832	47 759	5 177	27 031	21 516
1978/79	44,83	8,83	42,87	23,93	18,02	5 201	21 733	23 745	35 232	11 353	7 607	33 073	3 747	20 786	15 077
1979/80	42,85	8,46	40,36	22,52	17,39	5 847	25 968	28 320	39 127	12 236	7 935	36 367	4 301	24 729	18 255
1980/81	42,50	8,28	41,58	23,47	17,63	5 015	21 368	21 956	28 110	12 181	9 042	25 988	3 139	17 858	11 386
1981/82	42,98	8,06	28,17	22,64	17,27	6 739	29 767	31 897	38 971	14 318	9 717	37 103	4 601	26 643	19 920
1982/83	44,16	8,08	32,89	24,57	17,66	7 576	30 836	34 140	43 390	15 771	10 610	41 677	5 161	29 222	21 857
1983/84	39,22	7,66	33,26	23,66	17,61	6 233	26 345	27 767	32 591	14 213	10 198	30 758	4 015	22 799	15 685
<b>Gemischt</b>															
1975/76	30,06	23,24	195,57	6,31	5,62	1 744	27 613	29 116	38 244	5 217	3 734	34 473	1 483	26 371	19 251
1976/77	33,45	23,66	188,51	6,39	5,84	1 447	22 644	23 145	30 432	5 045	3 847	28 340	1 198	20 526	13 710
1977/78	36,97	23,76	196,54	6,21	5,69	1 583	25 471	25 704	31 546	5 534	4 244	30 646	1 290	22 682	14 678
1978/79	40,04	25,44	214,17	6,07	5,40	1 558	25 671	26 496	32 512	5 771	4 535	31 446	1 236	22 899	14 020
1979/80	41,90	25,95	215,60	6,02	5,32	1 578	26 199	27 184	32 860	6 268	5 036	31 982	1 232	23 124	14 211
1980/81	39,86	25,95	222,55	5,74	5,05	1 501	26 167	26 928	28 722	6 429	5 365	27 610	1 064	21 156	11 977
1981/82	41,59	26,48	216,19	5,37	4,74	1 533	28 575	29 059	29 774	6 752	5 679	28 413	1 073	22 647	13 038
1982/83	41,78	25,93	215,54	5,53	4,81	1 663	30 099	31 181	32 019	6 845	5 655	30 858	1 190	24 754	15 162
1983/84	38,52	25,34	228,56	5,56	4,87	1 408	25 304	25 326	23 332	6 820	5 916	22 903	904	18 555	9 113

noch Kennzahlen der landwirtschaftlichen Vollerwerbsbetriebe  
nach Betriebsformen und Größenklassen

Wirt- schafts- jahr	Betriebsgröße		Vieh VE/100 ha LF	Ar- beits- kräfte AK/ 100 ha LF	Fami- lien- ar- beits- kräfte FAK/ 100 ha LF	Betriebs- einkommen		Roh- ein- kommen DM/ FAK	Ges- amt- ein- kommen DM/Un- terneh- men	Unter- neh- mens- ertrag DM/ ha LF	Unter- neh- mens- auf- wand DM/ ha LF	Gewinn			Arbeits- ertrag (Unter- nehmen) DM/ FAK
	1 000 DM StBE	ha LF				DM/ha LF	DM/AK					DM/Un- terneh- men	DM/ha LF	DM/ha LF	
<b>kleine</b>															
1975/76	15,35	14,04	150,87	7,86	7,42	1 582	20 131	20 498	21 506	4 143	2 758	19 446	1 385	18 672	13 283
1976/77	16,29	14,08	144,22	7,97	7,53	1 378	17 279	17 398	18 218	4 091	2 915	16 569	1 176	15 624	10 381
1977/78	16,10	13,13	145,74	8,07	7,70	1 519	18 835	18 717	18 007	4 389	3 095	16 983	1 294	16 807	10 932
1978/79	16,79	13,68	151,99	8,24	7,81	1 541	18 698	18 739	19 240	4 487	3 172	17 985	1 315	16 833	10 638
1979/80	17,30	13,55	146,32	8,19	7,75	1 586	19 358	19 322	19 483	4 665	3 333	18 055	1 332	17 140	10 816
1980/81	17,52	14,25	146,24	7,96	7,44	1 374	17 276	17 006	16 512	4 635	3 583	15 001	1 053	14 089	7 556
1981/82	16,51	13,81	143,78	7,81	7,43	1 450	18 573	18 118	16 637	4 874	3 762	15 371	1 113	14 978	8 416
1982/83	17,37	14,24	141,92	7,95	7,51	1 579	19 854	19 482	18 365	4 985	3 780	17 169	1 205	16 043	9 760
1983/84	17,84	14,44	146,83	7,99	7,57	1 443	18 066	17 492	16 227	4 957	3 890	15 403	1 066	14 079	7 659
<b>mittlere</b>															
1975/76	35,12	28,13	164,56	5,74	5,10	1 612	28 081	29 751	43 159	4 609	3 257	38 023	1 352	26 508	18 829
1976/77	37,33	27,75	164,00	5,95	5,39	1 434	24 117	24 936	35 274	4 622	3 438	32 853	1 184	21 964	14 606
1977/78	37,64	26,68	161,02	5,93	5,48	1 562	26 371	26 739	35 770	4 814	3 521	34 500	1 293	23 613	15 589
1978/79	37,57	25,60	169,54	6,14	5,65	1 608	26 169	26 798	35 389	4 947	3 607	34 289	1 339	23 683	15 248
1979/80	38,87	25,49	170,56	6,20	5,73	1 641	26 480	26 996	35 333	5 214	3 876	34 102	1 338	23 359	15 164
1980/81	37,02	24,77	172,07	6,14	5,61	1 508	24 546	24 962	29 239	5 231	4 103	27 934	1 128	20 152	11 655
1981/82	35,98	24,08	168,70	6,06	5,53	1 581	26 103	26 259	29 358	5 535	4 377	27 887	1 158	20 928	12 276
1982/83	37,80	24,46	170,21	6,23	5,69	1 786	28 652	29 050	34 550	5 766	4 403	33 333	1 363	23 939	15 399
1983/84	37,41	24,42	172,03	6,30	5,74	1 613	25 621	25 690	29 773	5 680	4 502	28 766	1 178	20 525	11 926
<b>größere</b>															
1975/76	70,66	52,86	149,50	4,37	2,94	1 604	36 732	45 834	72 692	4 933	3 762	61 904	1 171	39 799	26 647
1976/77	72,55	50,92	148,76	4,32	3,06	1 502	34 781	41 129	58 291	5 015	3 931	55 189	1 084	35 428	22 525
1977/78	78,33	48,19	154,56	4,30	3,22	1 609	37 435	42 202	57 423	5 352	4 200	55 494	1 152	35 812	22 313
1978/79	79,31	45,73	176,94	4,52	3,34	1 679	37 113	43 254	58 075	5 730	4 503	56 104	1 227	36 695	22 443
1979/80	80,16	45,33	175,87	4,55	3,44	1 668	36 699	42 071	55 291	6 054	4 876	53 422	1 178	34 346	21 110
1980/81	75,97	43,97	181,84	4,49	3,39	1 619	36 020	40 724	47 993	6 104	5 061	45 865	1 043	30 846	17 774
1981/82	76,86	43,86	180,23	4,40	3,35	1 690	38 401	42 931	49 411	6 557	5 486	46 948	1 070	31 987	18 791
1982/83	80,76	44,86	176,27	4,46	3,34	1 937	43 407	50 025	60 869	6 743	5 430	58 916	1 313	39 275	25 872
1983/84	78,86	44,72	182,65	4,42	3,33	1 704	38 527	43 229	49 097	6 581	5 516	47 606	1 064	31 984	18 612
<b>insgesamt</b>															
D 1972/75 <sup>1)</sup>	26,66	23,18	147,99	6,12	5,06	1 300	21 245	22 767	25 438	3 759	2 746	23 483	1 013	20 024	12 363
1975/76	29,34	23,92	155,49	5,99	5,17	1 600	26 704	28 349	35 505	4 561	3 255	31 251	1 306	25 263	17 666
1976/77	32,15	24,43	153,35	6,01	5,26	1 440	23 942	24 825	30 222	4 594	3 444	28 085	1 150	21 842	14 328
1977/78	35,79	24,69	154,71	5,82	5,14	1 570	26 991	27 560	31 856	4 920	3 682	30 568	1 238	24 084	15 513
1978/79	37,99	24,91	168,32	5,96	5,18	1 622	27 223	28 420	33 335	5 179	3 896	31 950	1 283	24 780	15 534
1979/80	39,18	24,91	166,86	5,95	5,22	1 640	27 555	28 624	32 968	5 457	4 193	31 487	1 264	24 309	15 308
1980/81	38,78	25,23	170,14	5,83	5,03	1 526	26 183	26 939	28 601	5 489	4 419	26 983	1 069	21 245	12 046
1981/82	40,48	25,91	169,22	5,58	4,82	1 609	28 807	29 495	30 276	5 918	4 815	28 587	1 103	22 890	13 313
1982/83	41,44	25,97	166,59	5,76	4,95	1 813	31 495	32 694	35 211	6 069	4 768	33 791	1 301	26 282	16 912
1983/84	39,34	25,18	170,33	5,86	5,09	1 610	27 476	27 855	28 619	5 913	4 818	27 569	1 095	21 508	12 299
1983/84 ± % gegen 1982/83	-5,1	-3,0	+2,2	+1,7	+2,8	-11,2	-12,8	-14,8	-18,7	-2,6	+1,0	-18,4	-15,8	-18,2	-27,3
D 1972/75 <sup>2)</sup>	+4,0	+0,8	+1,4	-0,4	+0,1	+2,2	+2,6	+2,0	+1,2	+4,6	+5,8	+1,6	+0,8	+0,7	-0,1

<sup>1)</sup> dreijähriger Durchschnitt 1972/73 bis 1974/75

<sup>2)</sup> jährlicher Durchschnitt nach Zinseszins

Gewinn der landwirtschaftlichen Vollerwerbsbetriebe und gewerblicher Vergleichslohn  
1968/69 bis 1983/84



Tabelle 33

**Einkommen und Faktorausstattung der landwirtschaftlichen  
Vollerwerbsbetriebe nach Ausbildungsstufen des Betriebsinhabers**

1983/84

Kennzahl	Einheit	Betriebsgröße									Vollerwerbsbetriebe insgesamt <sup>2)</sup>		
		kleine			mittlere			größere			I	II	III
		I	II	III	I	II	III	I	II	III			
Betriebsgröße .....	DM/StBE	99	100	102	98	100	101	94	97	110	78	99	133
Betriebsgröße .....	ha LF	97	100	105	96	100	103	96	97	111	82	99	129
darunter Pachtland ..	%	112	95	111	102	99	101	103	99	103	102	98	107
Vergleichswert .....	DM/ha LF	93	102	104	89	101	106	85	100	106	86	100	110
Arbeitskräfte .....	AK/100 ha LF	108	93	93	110	98	98	103	101	97	118	100	87
Arbeitskräfte .....	FAK/100 ha LF	108	99	92	111	99	94	111	104	85	124	101	77
Unternehmensertrag ..	DM/ha LF	99	99	108	97	100	103	96	98	107	93	99	111
Bodenerzeugnisse ...	DM/ha LF	100	95	131	96	97	120	80	97	116	83	96	129
Tierische Erzeugnisse	DM/ha LF	99	100	103	97	101	98	101	99	103	95	99	106
Unternehmensaufwand .	DM/ha LF	97	99	112	94	101	103	97	98	107	91	99	113
Spezialaufwand .....	DM/ha LF	92	100	118	90	102	99	96	97	109	85	99	117
Löhne und Gehälter <sup>1)</sup>	DM/ha LF	97	101	102	107	95	119	88	93	122	83	94	137
Bilanzvermögen .....	DM/ha LF	100	100	100	105	98	103	98	100	100	101	100	100
Eigenkapitalquote .....	% d. Bilanzkapitals	97	102	94	99	100	100	96	100	102	99	100	99
Betriebseinkommen ...	DM/AK	99	99	108	97	100	106	93	98	109	85	98	123
Roheinkommen .....	DM/FAK	100	99	109	96	99	109	87	95	121	83	98	133
Gewinn .....	DM/ha LF	107	98	97	107	98	102	94	99	105	104	99	102
Gewinn .....	DM/FAK	99	100	104	96	99	108	85	95	123	84	98	132
Gewinnrate .....	% d. Untern- Ertrages	108	99	89	110	98	100	98	101	98	111	100	92

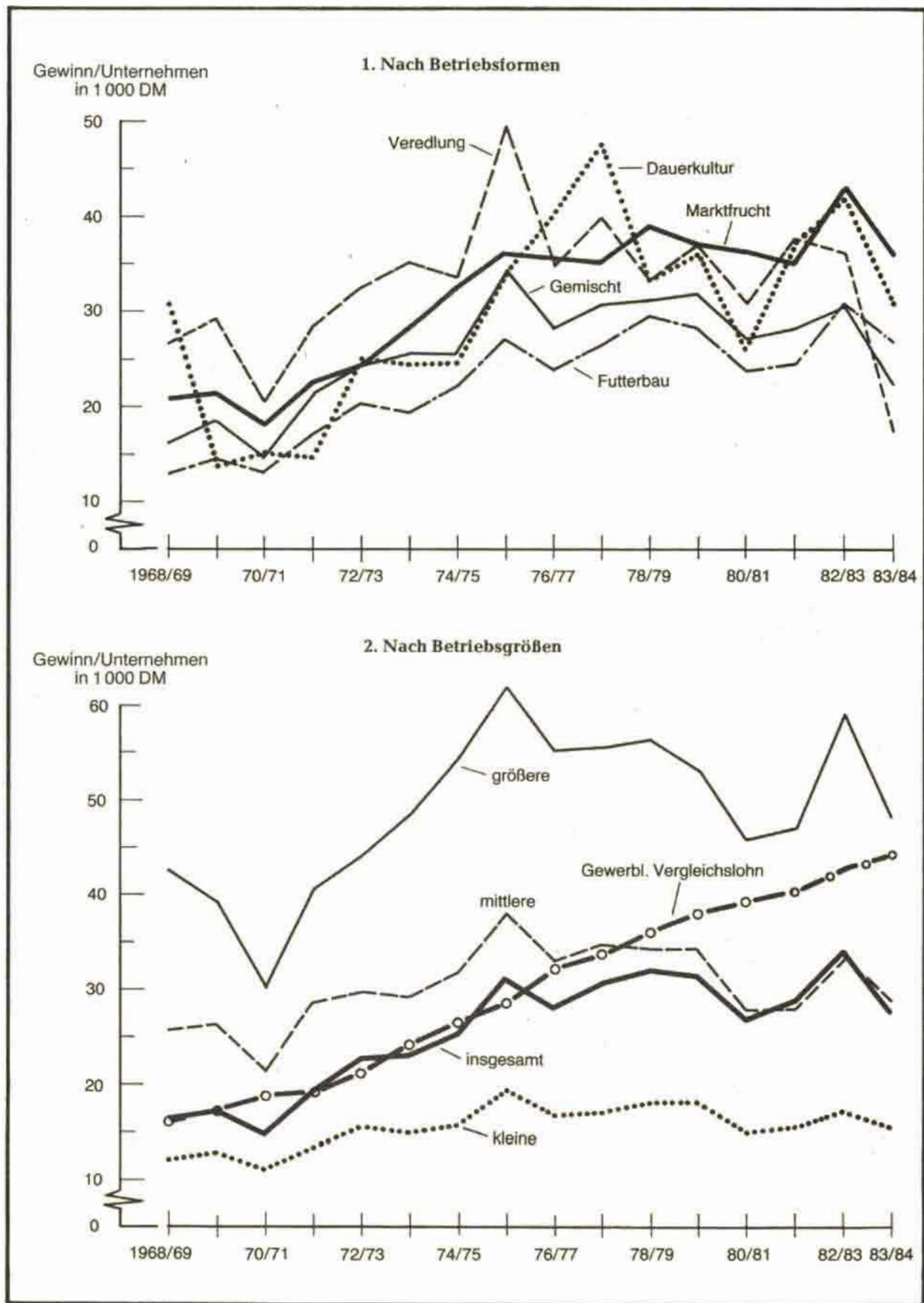
1) einschließlich Berufsgenossenschaft

2) Größere Streuung, da hier die Einteilung in Ausbildungsstufen unabhängig von den Größenklassen erfolgt.

I = ohne landwirtschaftliche Ausbildung; II = Gehilfenprüfung; III = Meisterprüfung, Ingenieurschule, Universität; Durchschnitt der Betriebe je Gruppe = 100

Tabelle 34

**Arbeitsproduktivität<sup>1)</sup> der landwirtschaftlichen Vollerwerbsbetriebe nach Betriebsformen**

Wirtschafts- jahr	Marktfrucht	Futterbau	Veredlung	Dauerkultur	Gemischt	insgesamt	
	Betriebseinkommen in Preisen von 1980 DM/AK						Zunahme gegen D 1974/77 <sup>2)</sup> in % <sup>3)</sup>
D 1974/77 <sup>2)</sup>	27 176	20 507	21 944	25 947	19 769	22 216	.
1977/78	30 172	21 002	23 388	28 112	20 595	23 258	2,3
1978/79	29 542	21 955	23 059	19 716	21 212	23 143	1,4
1979/80	33 446	23 988	30 590	25 940	24 231	26 095	4,1
1980/81	36 382	25 303	34 176	21 997	27 599	27 576	4,4
1981/82	34 081	25 425	29 682	24 166	24 477	26 912	3,2
1982/83	39 697	27 017	35 127	35 267	28 059	30 396	4,6
1983/84	35 233	25 780	33 742	27 991	27 559	28 128	3,0

1) Betriebseinkommen je AK in Preisen von 1980, umgerechnet mit den Preisindizes landwirtschaftlicher Produkte und Betriebsmittel

2) dreijähriger Durchschnitt 1974/75 bis 1976/77

3) jährlicher Durchschnitt nach Zinseszins

Tabelle 35

**Streuung des Gewinns je Familien-AK  
der landwirtschaftlichen Vollerwerbsbetriebe nach Bundesländern  
1983/84**  
(Bundesdurchschnitt insgesamt = 100)

Betriebsform	Schleswig-Holstein	Niedersachsen	Nordrhein-Westfalen	Hessen	Rheinland-Pfalz	Baden-Württemberg	Bayern	Bundesrepublik Deutschland
<b>kleine</b>								
Marktfrucht .....	.	26	45	35	44	48	72	50
Futterbau .....	.	46	87	43	45	72	79	71
Veredlung .....	.	.	.	.	.	.	71	34
Dauerkultur .....	.	.	.	.	62	111	.	78
Gemischt .....	.	.	.	.	.	72	56	54
insgesamt...	38	43	65	39	53	74	76	65
<b>mittlere</b>								
Marktfrucht .....	105	101	103	83	79	91	133	106
Futterbau .....	73	79	100	74	80	96	117	98
Veredlung .....	.	52	53	.	.	80	73	62
Dauerkultur .....	—	.	.	.	81	174	.	103
Gemischt .....	.	58	88	61	58	96	86	78
insgesamt...	77	78	94	75	78	102	114	95
<b>größere</b>								
Marktfrucht .....	203	279	202	126	137	120	186	210
Futterbau .....	140	136	152	104	114	139	144	138
Veredlung .....	.	84	137	.	102	96	76	102
Dauerkultur .....	—	.	.	.	138	156	.	142
Gemischt .....	171	127	145	.	.	119	124	129
insgesamt...	153	163	158	108	129	131	148	149
<b>zusammen</b>								
Marktfrucht .....	166	181	114	76	76	80	124	127
Futterbau .....	114	97	114	65	72	91	100	97
Veredlung .....	56	67	85	59	80	81	74	75
Dauerkultur .....	.	.	.	128	95	134	111	106
Gemischt .....	119	95	105	57	64	91	76	86
insgesamt...	121	112	109	68	84	94	100	100

Tabelle 36

**Erwerbseinkommen und Gesamteinkommen der landwirtschaftlichen  
Vollerwerbsbetriebe**  
1983/84

Betriebsform Betriebsgröße	Gewinn	außer- betriebliches Erwerbseinkommen	Erwerbseinkommen	sonstige Einkommen	Gesamteinkommen		Gewinn in % des Gesamteinkommens
					DM/Familie		
						± % gegen Vorjahr	
Marktfrucht .....	35 902	22	35 924	3 027	38 951	- 15,4	92,2
Futterbau .....	26 998	41	27 039	584	27 623	- 13,8	97,7
Veredlung .....	17 866	37	17 903	702	18 605	- 50,5	96,0
Dauerkultur .....	30 758	15	30 773	1 818	32 591	- 24,9	94,4
Gemischt .....	22 903	31	22 934	398	23 332	- 27,1	98,2
kleine .....	15 403	21	15 424	803	16 227	- 11,6	94,9
mittlere .....	28 766	39	28 805	968	29 773	- 13,8	96,6
größere .....	47 606	54	47 660	1 437	49 097	- 19,3	97,0
insgesamt .....	27 569	34	27 603	1 016	28 619	- 18,7	96,3

**Schichtung der landwirtschaftlichen Vollerwerbsbetriebe nach dem Gewinn je Familien-AK**  
1983/84

Kennzahl	Einheit	Gewinn von ... bis unter ... 1 000 DM je FAK							
		unter 10	10 bis 20	20 bis 30	30 bis 40	40 bis 50	50 bis 60	60 bis 70	70 und mehr
Anteil der Vollerwerbsbetriebe .....	%	27,5	26,8	21,6	11,2	5,4	2,7	1,9	2,9
Betriebsgröße .....	1 000 DM StBE	31,1	31,8	37,2	46,8	57,1	64,8	71,4	97,8
Betriebsgröße .....	ha LF	22,24	21,01	23,83	27,86	32,55	37,64	38,84	57,67
darunter Pachtland ...	%	40,6	39,7	39,2	38,2	38,3	39,2	41,5	38,5
Wirtschaftswert .....	DM/Betrieb	29 214	27 056	31 330	38 690	48 332	55 280	62 273	112 709
Arbeitskräfte .....	AK/100 ha LF	6,31	6,98	6,13	5,36	4,77	4,15	4,28	3,40
Arbeitskräfte .....	AK/Betrieb	1,40	1,47	1,46	1,49	1,55	1,56	1,66	1,96
Ackerfläche .....	% LF	63,8	58,0	57,7	57,9	60,3	63,7	66,9	81,9
Getreide .....	% AF	71,5	69,4	68,3	65,7	65,7	66,9	63,9	67,0
Zuckerrüben .....	% AF	3,6	4,2	5,2	6,2	7,1	6,7	8,9	16,1
Viehbesatz .....	VE/100 ha LF	167,9	169,9	174,2	176,0	186,3	185,6	190,5	122,4
Getreide insgesamt .....	dt/ha	42,0	43,5	45,6	47,7	51,0	52,0	55,1	59,4
Zuckerrüben .....	dt/ha	371	397	404	430	406	403	431	433
Milchleistung .....	kg/Kuh	4 266	4 467	4 726	4 957	5 158	5 385	5 406	5 474
Unternehmensertrag ....	DM/ha LF	4 966	5 369	6 035	6 378	7 093	7 295	8 050	6 950
Bodenerzeugnisse .....	DM/ha LF	832	901	1 027	1 165	1 363	1 495	1 836	2 782
Tierische Erzeugnisse ..	DM/ha LF	3 502	3 814	4 210	4 416	4 816	4 848	5 138	3 183
Unternehmensaufwand ..	DM/ha LF	4 939	4 392	4 649	4 740	5 325	5 465	6 000	5 030
Spezialaufwand .....	DM/ha LF	2 367	2 107	2 278	2 356	2 745	2 902	3 232	2 424
Löhne und Gehälter <sup>1)</sup> ..	DM/ha LF	168	161	167	184	225	223	273	400
Bilanzvermögen .....	DM/ha LF	16 484	17 052	17 820	18 345	18 613	18 614	19 122	18 680
Fremdkapital									
- Bestand .....	DM/ha LF	5 773	3 714	3 555	3 713	3 612	3 688	3 924	2 760
- Bestandsanteil <sup>2)</sup> .....	%	34,1	20,2	17,7	11,2	6,1	3,6	2,8	4,4
- Bestandsveränderung <sup>3)</sup> ..	DM/ha LF	615	167	44	-10	1	-48	-54	-64
Nettoverbindlichkeiten ..	DM/ha LF	5 313	3 182	2 999	3 088	2 935	2 907	3 021	1 929
Nettoinvestitionen .....	DM/ha LF	69	196	282	354	466	537	645	548
Eigenkapitalquote .....	% d. Bilanzkapitals	63,5	77,5	79,8	79,4	80,1	80,1	79,3	84,4
Eigenkapitalveränderung	DM/ha LF	-564	-6	277	421	530	615	774	802
Eigenkapitalveränderung	DM/Untern.	-12 535	-133	6 604	11 719	17 244	23 167	30 074	46 238
Betriebseinkommen .....	DM/ha LF	646	1 427	1 828	2 105	2 270	2 339	2 633	2 589
Betriebseinkommen .....	DM/AK	10 229	20 458	29 799	39 279	47 553	56 418	61 495	76 075
Roheinkommen .....	DM/FAK	8 432	19 955	30 324	41 847	53 729	66 051	78 521	116 695
Gewinn .....	DM/Untern.	600	20 517	33 026	45 654	57 547	68 907	79 617	110 686
Gewinn .....	DM/ha LF	27	977	1 386	1 639	1 768	1 831	2 050	1 919
Gewinn .....	DM/FAK	477	15 396	25 303	35 688	46 439	57 158	68 216	102 319
Gewinnrate .....	% d. Untern.-Ertrages	0,5	18,2	23,0	25,7	24,9	25,1	25,5	27,6
Arbeitsertrag (Unternehmen) .....	DM/FAK	-6 172	8 068	16 231	24 614	32 786	40 959	50 672	73 072
Gesamteinkommen .....	DM/Unternehmen	1 435	21 464	34 104	46 708	58 716	70 218	81 047	113 834

<sup>1)</sup> einschließlich Berufsgenossenschaft  
<sup>3)</sup> 1. Juli 1983 bis 30. Juni 1984

<sup>2)</sup> Fremdkapital aller Vollerwerbsbetriebe = 100 %

Tabelle 38

**Schichtung der landwirtschaftlichen Vollerwerbsbetriebe nach dem Gewinn je Unternehmen**  
1983/84

Kennzahl	Einheit	Gewinn von ... bis unter ... 1 000 DM je Unternehmen								
		unter 10	10 bis 20	20 bis 30	30 bis 40	40 bis 50	50 bis 60	60 bis 70	70 bis 100	100 und mehr
Anteil der Vollerwerbsbetriebe .....	%	23,2	20,7	19,1	12,8	8,5	5,3	3,5	4,5	2,3
Betriebsgröße .....	1000 DM StBE	29,1	27,0	31,7	39,7	48,2	58,2	65,6	80,6	115,8
Betriebsgröße .....	ha LF	21,31	18,87	20,85	24,80	29,60	33,91	36,75	45,10	64,91
darunter Pachtland ...	%	41,0	38,3	38,7	38,9	38,8	39,9	38,8	41,5	39,6
Wirtschaftswert .....	DM/Betrieb	28 203	23 472	27 120	33 621	39 832	47 893	53 789	72 366	124 525
Arbeitskräfte .....	AK/100 ha LF	5,90	6,94	6,72	6,12	5,61	5,25	5,19	4,35	3,91
Ackerfläche .....	% LF	65,4	56,3	56,2	58,5	58,9	61,3	61,6	67,3	79,9
Getreide .....	% AF	72,1	70,6	68,7	68,2	66,8	65,6	66,0	64,8	66,2
Zuckerrüben .....	% AF	3,5	3,6	4,7	5,1	5,6	6,4	7,9	10,1	15,0
Viehbesatz .....	VE/100 ha LF	168,5	166,6	174,2	176,9	177,2	182,5	177,6	177,6	120,5
Getreide insgesamt .....	dt/ha	42,1	42,7	43,9	45,6	47,2	48,5	51,0	54,1	59,2
Zuckerrüben .....	dt/ha	365	389	400	403	409	429	402	427	436
Milchleistung .....	kg/Kuh	4 231	4 289	4 549	4 722	4 907	5 037	5 213	5 433	5 622
Unternehmensertrag ....	DM/ha LF	4 964	5 064	5 630	6 036	6 263	6 694	7 074	7 362	7 211
Bodenerzeugnisse .....	DM/ha LF	852	777	896	1 017	1 093	1 209	1 513	1 700	2 991
Tierische Erzeugnisse ..	DM/ha LF	3 471	3 661	4 030	4 255	4 339	4 631	4 597	4 735	3 218
Unternehmensaufwand ..	DM/ha LF	5 064	4 270	4 437	4 646	4 758	5 085	5 317	5 536	5 173
Spezialaufwand .....	DM/ha LF	2 440	2 039	2 141	2 274	2 362	2 592	2 678	2 920	2 479
Löhne und Gehälter <sup>1)</sup> ..	DM/ha LF	165	145	148	170	182	213	261	250	426
Bilanzvermögen .....	DM/ha LF	16 412	16 584	17 410	17 985	18 276	18 850	18 784	18 269	18 765
Fremdkapital										
- Bestand .....	DM/ha LF	6 008	3 748	3 564	3 755	3 762	3 757	3 835	3 663	2 981
- Bestandsanteil <sup>2)</sup> .....	%	28,6	14,1	13,7	11,5	9,2	6,5	4,8	7,2	4,4
- Bestandsveränderung <sup>3)</sup> ..	DM/ha LF	685	174	135	73	29	23	6	-62	-78
- Veränderungsanteil <sup>4)</sup> ..	%	71,9	14,4	11,4	4,9	1,6	0,9	0,2	-2,7	-2,5
Nettverbindlichkeiten ..	DM/ha LF	5 545	3 225	3 037	3 191	3 164	3 093	3 120	2 916	2 164
Nettoinvestitionen .....	DM/ha LF	85	71	203	344	360	354	595	489	605
Eigenkapitalquote .....	% d. Bilanzkapitals	61,9	76,7	78,9	78,8	79,0	79,5	79,0	79,6	83,5
Eigenkapitalveränderung ..	DM/ha LF	-606	-156	86	287	371	399	618	628	867
Betriebseinkommen .....	DM/ha LF	542	1 228	1 621	1 840	1 965	2 095	2 328	2 380	2 750
Betriebseinkommen .....	DM/AK	9 171	17 686	24 121	30 066	35 011	39 920	44 838	54 720	70 411
Roheinkommen .....	DM/FAK	7 143	16 946	24 083	30 736	36 708	42 773	50 641	64 692	103 022
Gewinn .....	DM/Unternehmen	-2 140	14 985	24 881	34 458	44 545	54 543	64 556	82 382	132 306
Gewinn .....	DM/ha LF	-100	794	1 192	1 390	1 505	1 609	1 757	1 827	2 038
Gewinn .....	DM/FAK	-1 906	12 432	19 497	25 570	30 979	36 565	43 047	55 495	90 384
Gewinnrate .....	% d. Unternehmensertrages	-2,0	15,7	21,2	23,0	24,0	24,0	24,8	24,8	28,3
Arbeitsertrag (Unternehmen) .....	DM/FAK	-8 862	5 415	11 609	16 444	20 595	24 667	30 369	40 116	66 214
Gesamteinkommen .....	DM/Unternehmen	-1 238	16 044	25 477	35 977	45 351	55 728	65 533	83 868	135 570

1) einschließlich Berufsgenossenschaft

2) Fremdkapital aller Vollerwerbsbetriebe = 100 %

3) 1. Juli 1983 bis 30. Juni 1984

4) Bestandsveränderung aller Vollerwerbsbetriebe 1983/84 = 100 %



**Eigenkapital und Fremdkapital sowie Vermögen und Investitionen  
der landwirtschaftlichen Vollerwerbsbetriebe**  
- je Unternehmen 1983/84 -

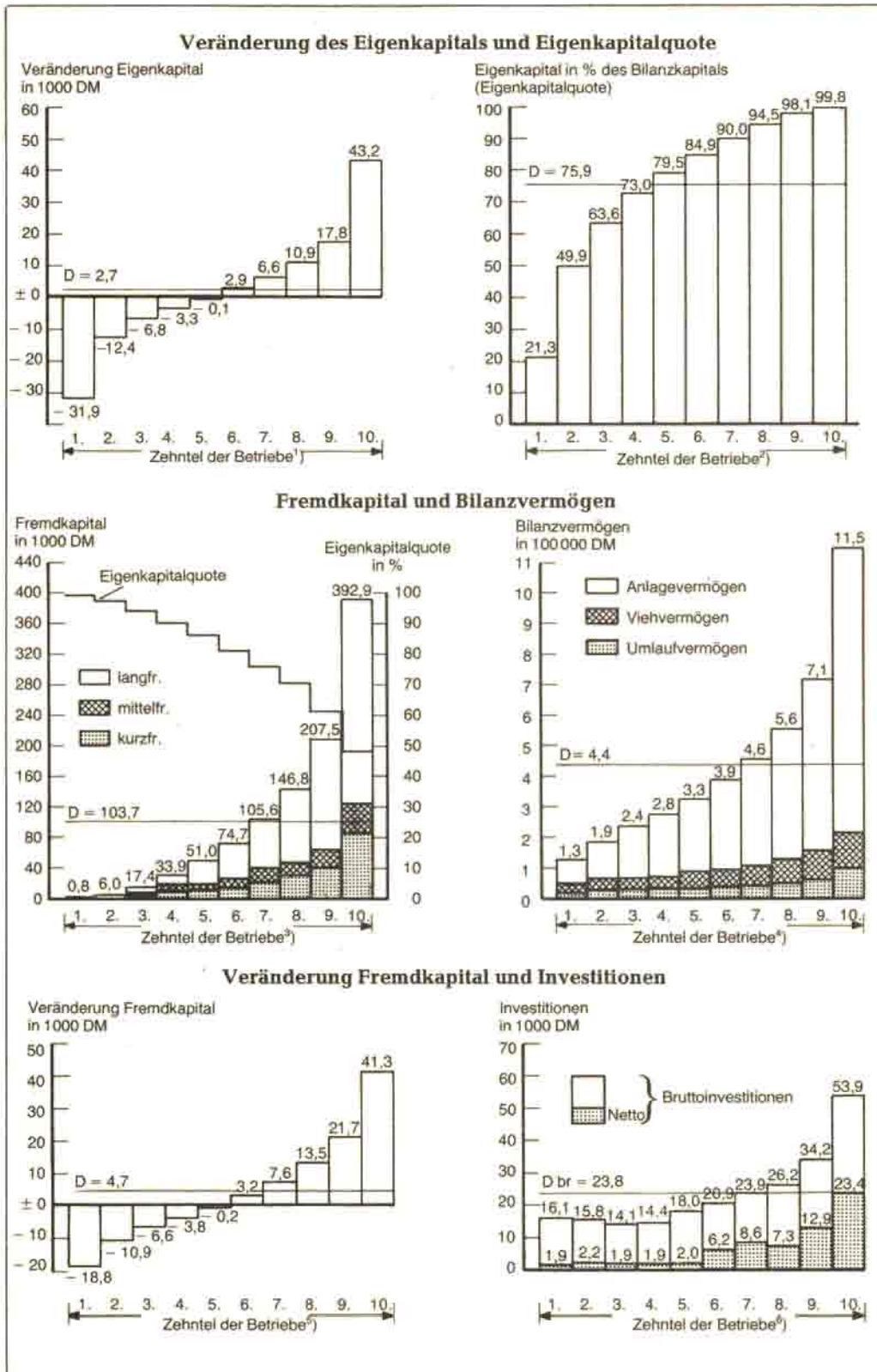

<sup>1)</sup> Schichtung nach steigender Veränderung des Eigenkapitals  
<sup>2)</sup> Schichtung nach steigender Eigenkapitalquote  
<sup>3)</sup> Schichtung nach steigendem Fremdkapital  
<sup>4)</sup> Schichtung nach steigendem Bilanzvermögen

<sup>5)</sup> Schichtung nach Veränderung des Fremdkapitals: 30. Juni 1984 gegen 1. Juli 1983 (Neuaufnahme abzüglich Tilgungen)  
<sup>6)</sup> Schichtung nach steigendem Gewinn

Tabelle 39

**Schichtung der landwirtschaftlichen Vollerwerbsbetriebe nach der Eigenkapitalveränderung je ha LF**  
1983/84

Kennzahl	Einheit	Eigenkapitalveränderung von ... bis unter ... DM je ha LF										
		unter -450	-450 bis -150	-150 bis 0	0 bis 150	150 bis 300	300 bis 450	450 bis 600	600 bis 750	750 bis 1000	1000 bis 1500	1500 und mehr
Anteil der Vollerwerbsbetriebe ...	%	25,4	14,0	8,3	10,0	6,7	6,4	5,2	4,4	4,9	5,7	9,0
Betriebsgröße .....	1 000 DM StBE	35,1	38,0	37,0	39,6	43,0	43,9	44,0	43,7	45,3	44,9	37,6
Betriebsgröße .....	ha LF	21,72	26,67	27,37	28,10	30,24	28,92	27,92	27,42	26,79	25,74	17,03
darunter Pachtland ...	%	35,5	39,7	41,9	45,9	39,9	41,7	41,3	39,2	38,0	38,6	35,6
Wirtschaftswert .....	DM/Betrieb	30 572	37 032	36 072	37 643	40 302	37 426	39 352	37 543	36 737	36 139	28 294
Arbeitskräfte .....	AK/100 ha LF	6,48	5,47	5,22	5,25	5,01	5,27	5,36	5,55	5,74	6,12	9,07
Arbeitskräfte .....	AK/Betrieb	1,41	1,46	1,43	1,48	1,52	1,52	1,50	1,52	1,54	1,58	1,54
Ackerfläche .....	% LF	64,0	62,8	59,8	63,1	60,3	60,0	57,9	59,2	60,6	61,2	59,3
Getreide .....	% AF	69,1	70,8	69,9	70,1	69,7	67,9	67,2	65,7	66,9	63,6	64,3
Zuckerrüben .....	% AF	5,6	5,8	5,4	5,9	6,1	5,8	7,1	6,9	6,2	7,0	6,4
Viehbesatz .....	VE/100 ha LF	186,9	158,0	150,7	149,5	151,0	170,9	172,4	176,3	188,3	187,4	194,4
Getreide insgesamt .....	dt/ha	45,1	45,3	45,1	46,3	47,3	46,7	48,8	49,4	48,6	49,5	48,0
Zuckerrüben .....	dt/ha	400	393	392	390	399	413	403	427	447	448	463
Milchleistung .....	kg/Kuh	4 522	4 628	4 640	4 650	4 779	4 808	4 844	4 962	4 878	4 891	4 815
Unternehmensertrag ...	DM/ha LF	5 933	5 129	4 986	5 184	5 231	5 784	5 950	6 334	6 696	7 208	9 236
Bodenerzeugnisse .....	DM/ha LF	1 089	958	918	1 056	1 034	939	991	1 104	1 171	1 394	2 699
Tierische Erzeugnisse ..	DM/ha LF	4 070	3 550	3 486	3 492	3 557	4 126	4 255	4 425	4 669	4 827	5 076
Unternehmensaufwand ..	DM/ha LF	5 426	4 315	4 076	4 319	4 103	4 528	4 560	4 811	5 103	5 382	6 631
Spezialaufwand .....	DM/ha LF	2 667	2 093	1 991	2 079	1 996	2 323	2 279	2 420	2 617	2 685	3 089
Löhne und Gehälter <sup>1)</sup> ..	DM/ha LF	196	180	144	182	170	181	188	182	191	217	338
Bilanzvermögen .....	DM/ha LF	18 639	15 677	15 007	14 852	16 191	16 225	17 661	17 824	18 955	20 257	26 531
Fremdkapital												
— Bestand .....	DM/ha LF	5 220	3 621	3 166	4 501	3 161	3 495	3 743	3 686	3 901	3 889	5 169
— Bestandsanteil <sup>2)</sup> .....	%	27,8	13,0	6,9	12,2	6,2	6,3	5,2	4,3	5,0	5,6	7,6
— Bestandsveränderung <sup>3)</sup> ..	DM/ha LF	727	162	113	134	-2	-65	-183	-80	-177	-6	123
Nettoverbindlichkeiten ..	DM/ha LF	4 610	3 204	2 764	4 088	2 691	3 052	3 186	3 088	3 228	3 054	3 726
Nettoinvestitionen .....	DM/ha LF	-277	-95	37	90	185	235	302	520	573	1 018	2 780
Eigenkapitalquote .....	% d. Bilanzkapitals	69,1	75,7	78,0	71,9	80,1	78,4	79,0	79,2	79,9	80,8	80,3
Eigenkapitalveränderung	DM/ha LF	-1 182	-293	-72	66	224	372	525	672	869	1 213	3 047
Eigenkapitalveränderung	DM/Unternehmen	-25 669	-7 827	-1 978	1 867	6 767	10 765	14 666	18 417	23 290	31 229	51 882
Betriebseinkommen .....	DM/ha LF	1 115	1 277	1 332	1 421	1 552	1 704	1 856	1 991	2 077	2 332	3 305
Betriebseinkommen .....	DM/AK	17 210	23 338	25 528	27 064	30 970	32 341	34 604	35 907	36 153	38 084	36 447
Roheinkommen .....	DM/FAK	16 129	22 943	25 343	27 499	32 056	33 618	35 851	37 300	38 246	40 248	39 003
Gewinn .....	DM/Unternehmen	11 022	21 706	24 903	24 293	34 104	36 324	38 815	41 765	42 677	47 002	44 363
Gewinn .....	DM/ha LF	508	814	910	865	1 128	1 256	1 390	1 523	1 593	1 826	2 605
Gewinn .....	DM/FAK	8 906	17 017	19 403	19 194	26 150	27 726	29 878	31 394	32 291	34 746	34 251
Gewinnrate .....	% d. Untern.-Ertrages	8,6	15,9	18,2	16,7	21,6	21,7	23,4	24,0	23,8	25,3	28,2
Arbeitsertrag (Unternehmen) .....	DM/FAK	730	8 265	10 626	10 897	15 641	17 948	19 480	21 285	21 666	23 921	24 567
Gesamteinkommen .....	DM/Unternehmen	11 908	22 718	25 513	25 076	34 892	38 391	39 664	43 221	43 596	47 976	46 151

1) einschließlich Berufsgenossenschaft

2) Fremdkapital aller Vollerwerbsbetriebe = 100%

3) 1. Juli 1983 bis 30. Juni 1984

**Schichtung der landwirtschaftlichen Vollerwerbsbetriebe nach den Nettoverbindlichkeiten je ha LF**  
1983/84

Kennzahl	Einheit	Nettoverbindlichkeiten von ... bis unter ... DM/ha LF							
		unter 0	0 bis 1000	1000 bis 2000	2000 bis 3000	3000 bis 5000	5000 bis 7500	7500 bis 10000	10000 und mehr
Anteil der Vollerwerbsbetriebe ...	%	19,7	14,3	11,6	11,4	15,5	11,4	6,5	9,7
Betriebsgröße .....	1000 DM StBE	29,3	37,3	41,1	41,0	44,9	45,5	43,4	39,6
Betriebsgröße .....	ha LF	19,35	27,07	28,39	27,59	28,87	28,58	25,83	17,42
darunter Pachtland ...	%	34,9	41,4	44,2	39,1	40,4	41,4	37,1	33,3
Wirtschaftswert .....	DM/Betrieb	30 352	38 233	37 522	36 152	37 768	36 639	34 294	28 517
Arbeitskräfte .....	AK/100 ha LF	6,94	5,33	5,31	5,49	5,31	5,29	5,99	8,83
Arbeitskräfte .....	AK/Betrieb	1,34	1,44	1,51	1,51	1,53	1,51	1,54	1,54
Ackerfläche .....	% LF	63,8	65,2	64,1	61,4	59,8	58,2	58,9	57,1
Getreide .....	% AF	71,5	70,8	69,6	69,5	66,8	66,1	63,8	65,1
Zuckerrüben .....	% AF	8,3	7,4	5,6	5,2	5,5	4,5	4,1	5,0
Viehbesatz .....	VE/100 ha LF	140,5	141,4	161,5	172,7	180,0	189,5	206,9	217,6
Getreide insgesamt .....	dt/ha	47,9	47,1	46,5	45,9	46,0	45,7	45,6	46,3
Zuckerrüben .....	dt/ha	423	414	406	398	405	385	420	415
Milchleistung .....	kg/Kuh	4 530	4 677	4 678	4 721	4 804	4 816	4 756	4 696
Unternehmensertrag ....	DM/ha LF	5 496	5 031	5 523	5 812	5 946	6 112	6 598	8 655
Bodenerzeugnisse .....	DM/ha LF	1 517	1 139	1 034	976	922	873	915	2 267
Tierische Erzeugnisse ..	DM/ha LF	3 210	3 234	3 805	4 086	4 311	4 507	4 826	5 167
Unternehmensaufwand ..	DM/ha LF	4 020	3 889	4 399	4 711	4 923	5 217	5 786	7 743
Spezialaufwand .....	DM/ha LF	1 777	1 850	2 218	2 384	2 539	2 674	2 907	3 538
Löhne und Gehälter <sup>1)</sup> ..	DM/ha LF	215	183	179	193	170	171	166	318
Bilanzvermögen .....	DM/ha LF	19 001	15 373	15 360	16 816	16 884	17 190	19 423	25 794
Fremdkapital									
- Bestand .....	DM/ha LF	408	920	1 944	2 928	4 369	6 504	9 054	16 028
- Bestandsanteil <sup>2)</sup> .....	%	1,5	3,4	6,2	8,8	18,9	20,5	14,5	26,2
- Bestandsveränderung <sup>3)</sup> ..	DM/ha LF	8	0	62	147	222	294	425	797
- Veränderungsanteil <sup>4)</sup> ..	%	0,7	0,0	4,3	9,8	21,1	20,4	15,0	28,7
Nettoverbindlichkeiten ..	DM/ha LF	- 921	477	1 495	2 475	3 957	6 102	8 646	15 362
Nettoinvestitionen .....	DM/ha LF	173	187	227	294	372	336	217	391
Eigenkapitalquote .....	% d. Bilanzkapitals	96,8	93,2	86,6	81,6	73,4	61,5	52,7	38,8
Eigenkapitalveränderung	DM/ha LF	211	196	196	132	143	44	- 186	- 226
Betriebseinkommen .....	DM/ha LF	1 800	1 480	1 538	1 545	1 525	1 507	1 561	2 220
Betriebseinkommen .....	DM/AK	25 913	27 740	28 985	28 146	28 728	28 468	26 048	25 151
Roheinkommen .....	DM/FAK	25 790	28 035	29 505	28 864	29 435	29 011	26 203	25 477
Gewinn .....	DM/Untern.	28 565	30 909	31 910	30 379	29 555	25 574	20 803	15 880
Gewinn .....	DM/ha LF	1 478	1 142	1 124	1 101	1 024	895	812	912
Gewinn .....	DM/FAK	24 026	24 686	24 405	23 509	22 248	19 438	15 242	12 211
Gewinnrate .....	% d. Untern.-Ertrages	26,9	22,7	20,4	18,9	17,2	14,6	12,3	10,5
Arbeitsertrag (Unternehmen) .....	DM/FAK	13 545	13 849	14 283	13 224	12 778	11 340	8 420	7 428
Gesamteinkommen .....	DM/Unternehmen	30 653	31 941	32 649	30 970	30 363	26 143	21 350	17 060

1) einschließlich Berufsgenossenschaft

2) Fremdkapital aller Vollerwerbsbetriebe = 100 %

3) 1. Juli 1983 bis 30. Juni 1984

4) Bestandsveränderung aller Vollerwerbsbetriebe 1983/84 = 100 %

**Schichtung der landwirtschaftlichen Vollerwerbsbetriebe nach der Fremdkapitalveränderung<sup>1)</sup> je ha LF**  
1983/84

Kennzahl	Einheit	Fremdkapitalveränderung von ... bis unter ... DM/ha LF							
		unter 0 <sup>2)</sup>	0 bis 500	500 bis 1000	1000 bis 1500	1500 bis 2000	2000 bis 3000	3000 bis 5000	5000 und mehr
Anteil der Vollerwerbsbetriebe ...	%	53,7	25,6	8,1	3,8	2,5	2,4	2,0	2,0
Betriebsgröße .....	1000 DM StBE	38,6	38,5	44,0	45,9	39,5	43,2	39,0	36,2
Betriebsgröße .....	ha LF	24,69	26,19	28,08	28,36	25,26	24,14	20,22	14,12
darunter Pachtland ...	%	38,5	41,4	41,3	37,7	40,0	38,9	34,2	37,9
Wirtschaftswert .....	DM/Betrieb	33 771	36 553	38 115	40 963	35 688	34 719	30 509	23 857
Arbeitskräfte .....	AK/100 ha LF	5,95	5,52	5,40	5,54	5,69	6,56	7,39	11,19
Arbeitskräfte .....	AK/Betrieb	1,47	1,45	1,52	1,57	1,44	1,58	1,49	1,58
Ackerfläche .....	% LF	60,3	64,0	63,3	63,0	60,2	58,2	62,0	50,7
Getreide .....	% AF	68,2	70,5	66,6	67,8	67,4	68,4	64,6	62,5
Zuckerrüben .....	% AF	6,0	6,3	5,4	6,8	5,2	5,8	5,1	3,9
Viehbesatz .....	VE/100 ha LF	170,3	159,6	178,1	182,4	182,0	198,4	207,9	182,1
Getreide insgesamt .....	dt/ha	46,8	46,1	46,4	48,6	45,0	45,3	45,9	42,4
Zuckerrüben .....	dt/ha	415	398	397	422	381	457	429	443
Milchleistung .....	kg/Kuh	4 770	4 630	4 676	4 725	4 446	4 735	4 740	4 662
Unternehmensertrag ....	DM/ha LF	5 982	5 409	5 862	6 102	6 039	6 993	7 749	9 168
Bodenerzeugnisse ....	DM/ha LF	1 146	1 070	1 054	1 187	992	1 314	1 554	3 278
Tierische Erzeugnisse ..	DM/ha LF	4 067	3 673	4 087	4 146	4 148	4 685	5 078	4 366
Unternehmensaufwand ..	DM/ha LF	4 682	4 459	5 065	5 459	5 466	6 176	6 888	8 137
Spezialaufwand .....	DM/ha LF	2 315	2 216	2 491	2 641	2 591	3 018	3 311	3 122
Löhne und Gehälter <sup>3)</sup> ..	DM/ha LF	191	181	184	205	164	258	247	445
Bilanzvermögen .....	DM/ha LF	17 974	15 901	16 484	17 848	18 839	20 471	22 815	29 676
Fremdkapital									
- Bestand .....	DM/ha LF	3 726	3 131	5 186	6 121	6 847	7 073	8 293	11 576
- Bestandsanteil <sup>4)</sup> .....	%	47,7	20,2	11,3	6,4	4,1	3,9	3,2	3,2
- Bestandsveränderung <sup>5)</sup> ..	DM/ha LF	- 432	184	721	1 229	1 712	2 455	3 774	7 965
- Veränderungsanteil <sup>6)</sup> ..	%	- 121,9	26,2	34,7	28,1	22,6	30,1	32,1	48,0
Nettoverbindlichkeiten ..	DM/ha LF	3 133	2 597	4 744	5 684	6 216	6 406	7 120	9 960
Nettoinvestitionen .....	DM/ha LF	- 99	190	474	743	930	2 261	2 865	6 951
Eigenkapitalquote .....	% d. Bilanzkapitals	79,9	79,3	66,7	62,8	60,5	63,7	58,7	54,7
Eigenkapitalveränderung	DM/ha LF	304	9	- 184	- 425	- 491	91	- 581	- 106
Betriebseinkommen .....	DM/ha LF	1 760	1 413	1 423	1 360	1 265	1 657	1 690	2 263
Betriebseinkommen .....	DM/AK	29 564	25 573	26 370	24 537	22 245	25 266	22 869	20 225
Roheinkommen .....	DM/FAK	30 250	25 588	26 624	24 666	21 640	25 561	22 540	19 488
Gewinn .....	DM/Untern.	32 099	24 869	22 391	18 224	14 469	19 732	17 404	14 560
Gewinn .....	DM/ha LF	1 300	949	797	643	573	818	861	1 031
Gewinn .....	DM/FAK	25 060	19 723	17 126	13 716	11 255	14 937	13 449	11 054
Gewinnrate .....	% d. Untern.-Ertrages	21,7	17,6	13,6	10,5	9,5	11,7	11,1	11,2
Arbeitsertrag (Unternehmen) .....	DM/FAK	15 507	10 503	8 664	5 005	3 010	6 137	5 465	4 168
Gesamteinkommen .....	DM/Unternehmen	33 110	25 660	23 221	21 471	15 161	21 555	19 330	15 352

1) Änderung des Fremdkapitals Jahresende gegen Jahresanfang    2) Abnahme des Fremdkapitals    3) einschließlich Berufsgenossenschaft    4) Fremdkapital aller Vollerwerbsbetriebe = 100 %    5) 1. Juli 1983 bis 30. Juni 1984    6) Bestandsveränderung aller Vollerwerbsbetriebe 1983/84 = 100 %

## Schichtung der landwirtschaftlichen Vollerwerbsbetriebe nach dem Alter des Betriebsinhabers

1983/84

Kennzahl	Einheit	Alter des Betriebsinhabers von ... bis unter ... Jahre					
		unter 30	30 bis 40	40 bis 50	50 bis 60	60 bis 65	65 und mehr
Anteil der Vollerwerbsbetriebe ....	%	6,2	18,5	30,2	32,4	9,4	3,3
Betriebsgröße .....	1 000 DM StBE	37,1	43,3	42,8	37,4	32,3	28,3
Betriebsgröße .....	ha LF/Betrieb	24,97	26,80	26,94	23,97	22,34	20,54
darunter Pachtland .....	%	57,3	47,8	38,1	34,7	33,5	29,0
Wirtschaftswert .....	DM/Betrieb	32 223	37 284	37 094	33 735	30 959	29 537
Arbeitskräfte .....	AK/100 ha LF	5,56	5,39	5,30	6,49	7,04	7,21
Arbeitskräfte .....	AK/Betrieb	1,39	1,44	1,43	1,55	1,57	1,48
Ackerfläche .....	% LF	61,6	63,4	61,1	61,3	59,1	64,0
Getreide .....	% AF	67,3	66,9	68,0	69,5	70,4	73,8
Zuckerrüben .....	% AF	4,2	6,3	6,0	6,3	5,5	6,2
Viehbesatz .....	VE/100 ha LF	175,9	177,9	176,7	165,9	148,3	144,3
Getreide insgesamt .....	dt/ha	45,9	47,2	47,5	45,8	45,2	44,3
Zuckerrüben .....	dt/ha	400	414	411	406	411	407
Milchleistung .....	kg/Kuh	4 679	4 794	4 787	4 663	4 529	4 461
Unternehmensertrag .....	DM/ha LF	5 879	6 300	6 094	5 752	5 244	4 898
Bodenerzeugnisse .....	DM/ha LF	1 022	1 191	1 158	1 153	1 134	1 047
Tierische Erzeugnisse ..	DM/ha LF	4 113	4 280	4 172	3 868	3 380	3 176
Unternehmensaufwand ...	DM/ha LF	4 898	5 185	4 986	4 646	4 177	3 901
Spezialaufwand .....	DM/ha LF	2 456	2 590	2 505	2 246	1 882	1 748
Löhne und Gehälter <sup>1)</sup> ..	DM/ha LF	131	166	181	221	236	223
Bilanzvermögen .....	DM/ha LF	14 452	17 041	16 198	17 799	17 777	17 747
Fremdkapital							
— Bestand .....	DM/ha LF	4 110	4 419	4 247	3 990	3 560	3 521
— Bestandsanteil <sup>2)</sup> .....	%	6,1	21,2	33,3	29,9	7,2	2,3
— Bestandsveränderung <sup>3)</sup>	DM/ha LF	390	278	165	147	73	132
Nettoverbindlichkeiten ....	DM/ha LF	3 618	3 859	3 672	3 396	2 894	2 946
Nettoinvestitionen .....	DM/ha LF	461	464	241	215	85	12
Eigenkapitalquote .....	% d. Bilanzkapitals	68,9	73,2	76,0	77,1	80,3	79,4
Eigenkapitalveränderung ..	DM/ha LF	152	223	87	81	30	-53
Betriebseinkommen .....	DM/ha LF	1 523	1 671	1 610	1 617	1 552	1 478
Betriebseinkommen .....	DM/AK	27 418	31 011	30 365	24 937	22 038	24 939
Roheinkommen .....	DM/FAK	27 627	31 729	31 221	25 036	21 560	24 473
Gewinn .....	DM/Unternehmen	24 493	29 883	29 843	26 525	23 841	20 474
Gewinn .....	DM/ha LF	981	1 115	1 108	1 107	1 067	997
Gewinn .....	DM/FAK	19 470	23 499	24 202	19 836	17 477	19 451
Gewinnrate .....	% d. Untern.-Ertrages	16,7	17,7	18,2	19,2	20,4	20,4
Arbeitsertrag (Unternehmen) .....	DM/FAK	12 476	14 251	13 582	11 198	9 288	9 790
Gesamteinkommen .....	DM/Unternehmen	24 902	30 557	30 976	27 756	25 170	21 510

1) einschließlich Berufsgenossenschaft

2) Fremdkapital aller Vollerwerbsbetriebe = 100 %

3) 1. Juli 1983 bis 30. Juni 1984

Tabelle 43

**Schichtung der landwirtschaftlichen Vollerwerbsbetriebe nach Betriebsformen und Gewinnraten <sup>1)</sup>**  
1983/84

Kennzahl	Einheit	Gewinnrate von ... bis unter ... %									insgesamt
		unter 5	5 bis 10	10 bis 15	15 bis 20	20 bis 25	25 bis 30	30 bis 35	35 bis 40	40 und mehr	
<b>Marktfrucht</b>											
Anteil der Betriebe ....	%	22,4	8,8	11,3	12,0	13,1	10,8	9,7	5,4	6,5	100,0
Betriebsgröße .....	1 000 DM										
	StBE	39,8	54,2	65,1	63,1	53,2	53,5	53,2	61,2	50,7	53,1
Betriebsgröße .....	ha LF	33,31	40,63	48,04	44,61	39,39	39,97	38,77	40,65	33,66	39,44
Arbeitskräfte .....	AK/100 ha LF	4,50	4,20	3,79	3,92	4,41	4,17	4,31	4,54	4,45	4,23
Unternehmensertrag ..	DM/ha LF	4 723	6 068	5 314	5 161	5 286	4 745	4 712	5 284	5 516	5 136
Unternehmensaufwand ..	DM/ha LF	4 922	5 598	4 650	4 259	4 100	3 450	3 183	3 314	2 996	4 226
Fremdkapital .....	DM/ha LF	5 118	3 627	3 149	2 586	2 400	2 156	1 852	2 241	1 301	3 006
Eigenkapitalveränderung	DM/ha LF	- 656	- 134	20	29	204	419	492	385	933	63
Gewinn .....	DM/Untern.	- 6 638	19 091	31 931	40 241	46 712	51 737	59 284	80 065	84 796	35 902
Gewinn .....	DM/ha LF	- 199	470	665	902	1 186	1 294	1 529	1 970	2 519	910
Gewinn .....	DM/FAK	- 5 550	14 625	24 291	30 255	32 931	39 134	43 665	56 560	67 042	27 412
<b>Futterbau</b>											
Anteil der Betriebe ....	%	11,8	5,8	9,0	13,0	13,6	13,8	12,1	10,1	10,8	100,0
Betriebsgröße .....	1 000 DM										
	StBE	35,2	46,7	46,2	42,9	39,7	35,2	30,9	27,0	24,2	35,9
Betriebsgröße .....	ha LF	26,31	30,54	29,30	28,19	25,62	22,99	21,11	18,80	16,87	24,11
Arbeitskräfte .....	AK/100 ha LF	5,19	5,11	5,17	5,37	5,75	6,28	6,66	7,02	7,56	5,91
Unternehmensertrag ..	DM/ha LF	4 767	5 582	5 758	5 426	5 510	5 522	5 267	5 142	5 337	5 368
Unternehmensaufwand ..	DM/ha LF	4 989	5 161	5 037	4 447	4 269	4 012	3 561	3 215	2 911	4 248
Fremdkapital .....	DM/ha LF	6 952	5 244	4 679	4 119	3 898	3 570	3 031	2 490	2 180	4 104
Eigenkapitalveränderung	DM/ha LF	- 597	- 279	- 44	90	310	348	490	532	564	139
Gewinn .....	DM/Untern.	- 5 836	12 866	21 122	26 741	31 797	34 713	36 030	36 226	40 939	26 998
Gewinn .....	DM/ha LF	- 222	421	721	949	1 241	1 510	1 707	1 927	2 427	1 120
Gewinn .....	DM/FAK	- 4 868	9 685	16 510	20 054	23 936	26 079	27 099	28 893	32 916	20 877
<b>Dauerkultur</b>											
Anteil der Betriebe ....	%	9,5	2,9	6,1	8,8	11,0	12,4	13,0	9,9	26,4	100,0
Betriebsgröße .....	1 000 DM										
	StBE	44,0	44,2	39,5	43,3	45,3	42,7	35,5	35,7	34,6	39,2
Betriebsgröße .....	ha LF	8,93	7,73	8,66	9,08	10,57	9,45	6,07	6,29	5,75	7,66
Arbeitskräfte .....	AK/100 ha LF	20,73	27,02	19,39	26,32	17,37	21,35	29,51	25,04	27,88	23,66
Unternehmensertrag ..	DM/ha LF	9 220	17 399	10 795	18 297	10 615	12 447	16 952	15 379	17 800	14 213
Unternehmensaufwand ..	DM/ha LF	9 873	16 012	9 452	15 108	8 212	9 005	11 452	9 617	9 257	10 198
Fremdkapital .....	DM/ha LF	16 218	30 029	11 867	14 481	9 285	8 921	14 784	10 576	12 334	12 593
Eigenkapitalveränderung	DM/ha LF	- 1 395	- 694	- 689	368	536	698	1 785	1 485	3 015	908
Gewinn .....	DM/Untern.	- 5 838	10 725	11 628	28 953	25 397	32 534	33 372	36 241	49 145	30 758
Gewinn .....	DM/ha LF	- 654	1 387	1 342	3 189	2 403	3 441	5 500	5 762	8 543	4 015
Gewinn .....	DM/FAK	- 4 378	7 125	9 587	20 834	18 655	21 705	23 619	29 963	37 745	22 799
<b>Gemischt</b>											
Anteil der Betriebe ....	%	22,1	12,1	12,8	14,8	15,6	8,5	9,3	2,5	2,3	100,0
Betriebsgröße .....	1 000 DM										
	StBE	38,7	39,2	52,9	48,1	31,6	33,2	25,4	29,6	20,9	38,5
Betriebsgröße .....	ha LF	26,05	27,24	31,62	29,73	21,54	23,47	18,04	20,35	13,06	25,34
Arbeitskräfte .....	AK/100 ha LF	5,18	5,22	5,30	5,33	5,96	6,02	6,34	6,64	9,95	5,56
Unternehmensertrag ..	DM/ha LF	6 666	7 248	8 401	7 138	6 065	5 413	5 661	5 419	5 761	6 820
Unternehmensaufwand ..	DM/ha LF	6 819	6 702	7 371	5 903	4 708	3 933	3 833	3 424	3 137	5 916
Fremdkapital .....	DM/ha LF	5 771	4 196	4 170	3 551	2 752	1 999	2 073	2 990	2 945	3 893
Eigenkapitalveränderung	DM/ha LF	- 715	- 225	237	334	218	370	357	341	466	- 2
Gewinn .....	DM/Untern.	- 4 011	14 882	32 578	36 716	29 233	34 742	32 968	40 607	34 270	22 903
Gewinn .....	DM/ha LF	- 154	546	1 030	1 235	1 357	1 480	1 827	1 996	2 624	904
Gewinn .....	DM/FAK	- 3 389	11 769	24 578	27 725	24 823	26 791	30 536	31 426	28 630	18 555

<sup>1)</sup> Gewinn in % des Unternehmensertrages.

## Schichtung der landwirtschaftlichen Vollerwerbsbetriebe nach dem Wirtschaftswert je Betrieb

1983/84

Kennzahl	Einheit	Wirtschaftswert von ... bis unter ... 1 000 DM je Betrieb									
		unter 10	10 bis 20	20 bis 30	30 bis 40	40 bis 50	50 bis 60	60 bis 75	75 bis 100	100 bis 150	150 und mehr
Anteil der Vollerwerbsbetriebe .....	%	10,8	29,8	21,8	11,8	6,6	4,9	5,0	4,4	3,2	1,7
Betriebsgröße .....	1 000 DM										
StBE .....		15,9	23,4	33,4	41,9	53,8	59,7	66,8	76,5	93,4	133,2
Betriebsgröße .....	ha LF	10,07	15,70	21,56	26,74	32,59	35,87	40,81	47,80	59,45	95,44
darunter Pachtland .....	%	27,9	33,9	36,6	41,0	41,8	44,1	42,3	43,2	44,7	46,1
Wirtschaftswert .....	DM/Betrieb	7 404	14 695	24 527	34 458	44 909	54 512	66 639	86 087	118 920	222 568
Wirtschaftswert .....	DM/ha LF	736	936	1 138	1 289	1 378	1 520	1 633	1 801	2 000	2 332
Arbeitskräfte .....	AK/100 ha LF	10,52	8,06	6,62	5,81	5,17	4,83	4,55	4,14	3,57	2,86
Arbeitskräfte .....	AK/Betrieb	1,06	1,27	1,43	1,55	1,69	1,73	1,86	1,98	2,12	2,73
Ackerfläche .....	% LF	45,2	50,4	56,0	57,9	56,9	64,8	66,7	72,8	79,1	88,8
Getreide .....	% AF	65,9	67,6	68,0	67,7	66,1	69,7	68,4	69,5	71,5	70,3
Zuckerrüben .....	% AF	0,5	1,1	2,1	3,7	4,3	5,2	7,1	9,7	12,2	16,4
Viehbesatz .....	VE/100 ha LF	190,6	181,2	187,4	187,4	195,4	195,0	175,3	150,8	122,5	57,4
Getreide insgesamt .....	dt/ha	38,2	39,4	42,0	43,9	45,2	45,5	48,5	49,9	55,1	59,1
Zuckerrüben .....	dt/ha	399	415	427	397	436	399	427	416	406	397
Milchleistung .....	kg/Kuh	4 117	4 361	4 658	4 783	4 977	5 040	5 062	5 207	5 300	5 146
Unternehmensertrag .....	DM/ha LF	6 250	5 671	5 849	5 936	6 266	6 534	6 296	6 054	5 814	4 821
Bodenerzeugnisse .....	DM/ha LF	1 039	656	701	837	886	1 079	1 362	1 661	2 155	2 881
Tierische Erzeugnisse .....	DM/ha LF	4 290	4 156	4 387	4 387	4 657	4 700	4 197	3 677	2 952	1 282
Unternehmensaufwand .....	DM/ha LF	4 825	4 352	4 657	4 899	5 308	5 582	5 372	5 121	4 829	3 878
Spezialaufwand .....	DM/ha LF	2 194	1 998	2 290	2 449	2 745	3 032	2 785	2 590	2 375	1 548
Löhne und Gehälter <sup>1)</sup> .....	DM/ha LF	141	124	131	149	186	204	239	245	305	429
Bilanzvermögen .....	DM/ha LF	19 794	18 656	18 250	17 759	17 915	17 154	17 123	16 272	15 534	15 241
Fremdkapital											
- Bestand .....	DM/ha LF	5 099	3 877	4 326	4 590	4 726	4 326	4 102	3 953	3 359	2 693
- Bestandsanteil <sup>2)</sup> .....	%	5,4	17,5	19,6	14,0	9,8	7,3	8,0	8,1	6,2	4,2
- Bestandsveränderung <sup>3)</sup> .....	DM/ha LF	85	223	168	300	264	190	208	118	31	126
Nettverbindlichkeiten .....	DM/ha LF	4 329	3 236	3 778	4 073	4 124	3 713	3 500	3 451	2 849	2 100
Nettoinvestitionen .....	DM/ha LF	83	326	275	302	257	319	268	249	219	231
Eigenkapitalquote .....	% d. Bilanzkapitals	76,0	78,8	75,9	73,4	72,5	73,7	74,7	74,6	77,3	81,2
Eigenkapitalveränderung .....	DM/ha LF	54	104	124	32	23	184	58	137	210	185
Betriebseinkommen .....	DM/ha LF	1 911	1 711	1 629	1 511	1 490	1 504	1 515	1 549	1 630	1 708
Betriebseinkommen .....	DM/AK	18 164	21 218	24 607	26 032	28 806	31 108	33 322	37 399	45 663	59 682
Roheinkommen .....	DM/FAK	17 679	20 916	24 601	26 117	29 769	32 775	36 446	42 280	55 925	94 019
Gewinn .....	DM/Unternehmen	14 334	20 700	25 707	27 738	31 205	34 148	37 726	44 596	58 521	90 021
Gewinn .....	DM/ha LF	1 424	1 319	1 192	1 037	958	952	924	933	984	943
Gewinn .....	DM/FAK	14 221	17 383	19 577	19 892	21 853	23 991	26 411	30 267	41 553	69 350
Gewinnrate .....	% d. Unternehmensertrages	22,8	23,3	20,4	17,5	15,3	14,6	14,7	15,4	16,9	19,6
Arbeiterertrag (Unternehmen) .....	DM/FAK	8 962	10 567	11 595	11 081	11 409	12 805	13 533	16 448	23 830	37 407
Gesamteinkommen .....	DM/Unternehmen	15 039	21 107	26 407	28 442	32 347	36 291	39 995	46 119	60 969	100 609

<sup>1)</sup> einschließlich Berufsgenossenschaft<sup>2)</sup> Fremdkapital aller Vollerwerbsbetriebe = 100 %<sup>3)</sup> 1. Juli 1983 bis 30. Juni 1984

Tabelle 45

**Schichtung der landwirtschaftlichen Vollerwerbsbetriebe nach der Zahl der Milchkühe je Betrieb**  
1983/84

Kennzahl	Einheit	Milchkühe von ... bis unter ... je Betrieb									
		0	1 bis 5	5 bis 10	10 bis 20	20 bis 30	30 bis 40	40 bis 50	50 bis 60	60 bis 70	70 und mehr
Anteil der Vollerwerbsbetriebe ...	%	29,3	3,3	14,9	30,4	12,1	4,8	2,5	1,4	0,7	0,7
Betriebsgröße .....	1 000 DM StBE	44,9	22,0	19,2	29,1	48,4	64,5	77,1	92,0	102,4	134,6
Betriebsgröße .....	ha LF	27,03	17,36	15,36	20,48	30,66	38,34	45,01	50,16	54,76	64,94
darunter Pachtland ...	%	39,8	37,4	34,5	36,6	39,5	44,9	43,5	47,4	46,0	52,3
Wirtschaftswert .....	DM/Betrieb	49 356	22 518	17 752	23 454	36 497	47 194	54 241	64 063	65 890	83 957
Arbeitskräfte .....	AK/100 ha LF	5,70	6,84	7,63	6,76	5,31	4,67	4,23	4,14	4,05	3,88
Ackerfläche .....	% LF	86,3	72,0	63,6	52,7	49,6	43,5	35,8	35,5	28,4	28,4
Getreide .....	% AF	73,0	72,3	72,0	66,9	63,9	59,2	55,0	50,0	47,7	39,9
Zuckerrüben .....	% AF	9,5	3,1	3,1	3,1	3,5	3,1	3,1	4,0	1,9	3,4
Viehbesatz .....	VE/100 ha LF	150,9	165,6	154,4	173,7	183,3	194,1	193,3	198,8	206,0	218,5
Milchkühe .....	VE/100 ha LF	0	13,5	52,1	70,2	79,1	90,0	98,9	108,2	117,2	131,8
Milchkühe .....	Zahl/Betrieb	0	2	8	14	24	35	45	54	64	86
Getreide insgesamt .....	dt/ha	50,5	43,3	40,3	42,5	44,0	44,5	47,0	46,7	46,1	48,7
Zuckerrüben .....	dt/ha	415	457	400	398	388	390	379	369	376	363
Milchleistung .....	kg/Kuh	0	2 585	4 016	4 433	4 796	4 971	5 108	5 269	5 369	5 462
Milchleistung .....	kg/ha LF	0	349	2 093	3 113	3 791	4 474	5 051	5 699	6 290	7 196
Milchleistung .....	kg/ha HF <sup>1)</sup>	0	898	4 292	5 139	5 906	6 339	6 566	7 245	7 478	8 364
Milchverkauf .....	DM/Betrieb	0	4 294	21 124	41 385	74 999	110 272	145 964	184 219	222 810	300 244
Milchverkauf .....	DM/Kuh	0	1 830	2 638	2 878	3 095	3 196	3 279	3 396	3 473	3 509
Unternehmensertrag ...	DM/ha LF	6 932	5 368	4 602	5 213	5 567	5 838	5 937	6 282	6 523	7 076
Bodenerzeugnisse .....	DM/ha LF	2 544	1 093	611	493	501	454	416	444	311	323
Tierische Erzeugnisse ..	DM/ha LF	3 460	3 418	3 349	4 015	4 395	4 724	4 869	5 184	5 545	6 043
Unternehmensaufwand ..	DM/ha LF	5 876	4 547	3 616	4 054	4 388	4 770	4 843	5 231	5 367	5 843
Spezialaufwand .....	DM/ha LF	3 004	2 195	1 633	1 890	2 119	2 364	2 405	2 618	2 697	2 981
Futtermittel Rinder ...	DM/ha LF	181	307	413	639	820	1 062	1 240	1 408	1 571	1 883
Löhne und Gehälter <sup>2)</sup> ..	DM/ha LF	298	152	97	110	141	177	202	243	297	334
Bilanzvermögen .....	DM/ha LF	19 056	17 197	15 989	17 058	17 357	16 598	16 720	16 457	17 372	16 833
Fremdkapital											
- Bestand .....	DM/ha LF	4 466	3 516	2 727	3 572	3 978	4 642	5 416	5 711	5 487	5 414
- Bestandsanteil <sup>3)</sup> .....	%	34,1	1,9	6,0	21,5	14,2	8,2	6,0	4,0	2,0	2,2
- Bestandsveränderung <sup>4)</sup>	DM/ha LF	192	-23	147	206	194	229	200	170	122	116
Nettoverbindlichkeiten ..	DM/ha LF	3 699	2 895	2 228	3 113	3 505	4 155	4 886	5 128	4 820	4 729
Nettoinvestitionen .....	DM/ha LF	172	10	168	265	396	454	377	501	404	462
Eigenkapitalquote .....	% d. Bilanz- kapitals	75,8	78,9	82,2	78,9	76,3	71,0	67,0	64,2	67,7	66,6
Eigenkapitalveränderung	DM/ha LF	58	-21	-31	81	200	235	195	260	315	297
Betriebseinkommen .....	DM/ha LF	1 720	1 228	1 309	1 540	1 627	1 599	1 672	1 746	1 847	2 045
Betriebseinkommen .....	DM/AK	30 195	17 942	17 148	22 777	30 615	34 270	39 535	42 153	45 572	55 525
Roheinkommen .....	DM/FAK	31 375	17 105	16 509	22 620	31 462	36 675	43 516	50 133	56 470	74 819
Gewinn .....	DM/Unter- nehmen	28 541	14 257	15 153	23 727	36 150	40 933	49 248	52 720	63 301	80 095
Gewinn .....	DM/ha LF	1 056	821	987	1 159	1 179	1 068	1 094	1 051	1 156	1 233
Gewinn .....	DM/FAK	23 291	13 068	13 443	18 328	24 962	27 541	32 392	35 055	42 110	53 939
Gewinnrate .....	% d. Untern- Ertrages	15,2	15,3	21,4	22,2	21,2	18,3	18,4	16,7	17,7	17,4
Arbeitsbeitrag (Unternehmen) .....	DM/FAK	12 099	5 519	7 153	10 839	15 104	16 861	20 757	22 714	27 123	36 768
Gesamteinkommen .....	DM/Unter- nehmen	30 700	14 864	15 463	24 374	36 793	41 476	50 338	53 677	63 945	81 116

1) Hauptfutterfläche (Dauergrünland, Ackerfutter, Futterhackfrüchte)

2) einschließlich Berufsgenossenschaft

3) Fremdkapital aller Vollerwerbsbetriebe = 100%

4) 1. Juli 1983 bis 30. Juni 1984



**Schichtung der landwirtschaftlichen Vollerwerbsbetriebe nach den AK und Lohn-AK je Betrieb**  
1983/84

Kennzahl	Einheit	AK von ... bis unter ... je Betrieb							Lohn-AK von ... bis unter ... je Betrieb			
		unter 1,50	1,50 bis 1,75	1,75 bis 2,00	2,00 bis 2,25	2,25 bis 2,50	2,50 bis 3,00	3,00 und mehr	unter 1,00	1,00 bis 2,00	2,00 bis 3,00	3,00 und mehr
Anteil der Vollerwerbsbetriebe ...	%	62,8	12,0	8,4	6,6	4,0	3,6	2,7	94,8	4,1	0,8	0,3
Betriebsgröße .....	1 000 DM StBE	28,4	45,5	47,5	55,5	68,7	79,7	104,6	36,1	89,0	113,9	182,0
Betriebsgröße .....	ha LF	19,72	28,36	29,81	33,20	39,36	45,32	56,49	23,44	51,61	65,15	102,25
darunter Pachtland ...	%	36,6	41,4	43,1	40,7	41,5	45,3	42,6	39,2	41,3	41,8	40,5
Wirtschaftswert .....	DM/Betrieb	25 295	39 951	41 589	47 543	80 534	68 084	102 552	31 287	88 612	126 433	188 885
Arbeitskräfte .....	AK/100 ha LF	5,63	5,66	6,28	6,36	5,99	5,95	6,56	5,94	5,16	5,57	5,39
darunter entlohnte Arbeitskräfte .....	%	3,7	9,7	13,5	20,3	24,3	29,2	49,4	8,2	49,6	64,4	76,8
Ackerfläche .....	% LF	58,2	62,9	65,7	60,4	63,4	64,8	74,6	60,2	68,4	77,7	85,1
Getreide .....	% AF	69,7	68,1	69,7	66,0	67,0	67,1	66,1	68,9	66,6	67,4	64,8
Zuckerrüben .....	% AF	4,2	6,0	6,3	7,8	8,3	7,9	11,2	5,1	11,4	12,2	13,4
Viehbesatz .....	VE/100 ha LF	176,2	173,1	167,6	169,9	171,7	168,0	123,6	175,0	148,9	121,9	69,3
Getreide insgesamt .....	dt/ha	44,5	46,3	45,6	48,2	50,1	49,3	53,8	45,2	54,0	57,0	55,8
Zuckerrüben .....	dt/ha	412	408	414	399	424	388	414	412	400	404	418
Milchleistung .....	kg/Kuh	4 521	4 785	4 772	4 929	5 108	5 045	5 312	4 664	5 295	5 499	4 974
Unternehmensertrag .....	DM/ha LF	5 582	5 935	6 006	6 165	6 371	6 505	6 930	5 819	6 616	6 835	6 229
Bodenerzeugnisse .....	DM/ha LF	811	1 141	1 234	1 244	1 456	1 583	2 863	988	2 052	2 699	3 805
Tierische Erzeugnisse .....	DM/ha LF	4 043	4 061	3 962	4 131	4 178	4 138	3 112	4 085	3 741	3 120	1 587
Unternehmensaufwand .....	DM/ha LF	4 507	4 800	4 933	5 039	5 294	5 370	5 799	4 718	5 549	5 820	5 269
Spezialaufwand .....	DM/ha LF	2 237	2 382	2 434	2 435	2 649	2 668	2 561	2 338	2 652	2 651	1 984
Löhne und Gehälter <sup>1)</sup> .....	DM/ha LF	88	149	202	271	323	363	692	138	515	721	981
Bilanzvermögen .....	DM/ha LF	17 465	17 702	17 651	17 701	17 542	17 221	18 207	17 592	17 288	17 247	18 457
Fremdkapital												
— Bestand .....	DM/ha LF	4 018	4 124	4 256	4 260	4 334	4 336	4 009	4 143	4 045	3 689	3 486
— Bestandsanteil <sup>2)</sup> .....	%	48,0	13,6	10,3	8,9	6,5	6,7	6,0	88,8	8,2	1,9	1,1
— Bestandsveränder. <sup>3)</sup> .....	DM/ha LF	195	226	168	202	112	122	190	196	103	120	192
Nettoverbindlichkeiten .....	DM/ha LF	3 449	3 541	3 686	3 685	3 726	3 762	3 335	3 571	3 403	3 074	2 775
Nettoinvestitionen .....	DM/ha LF	210	311	291	398	300	281	421	262	323	389	346
Eigenkapitalquote .....	% d. Bilanzkapitals	76,6	76,0	75,0	75,0	74,5	74,0	76,6	75,9	75,5	76,7	80,0
Eigenkapitalveränderung .....	DM/ha LF	52	110	106	210	191	178	251	92	226	208	251
Betriebseinkommen .....	DM/ha LF	1 468	1 606	1 599	1 737	1 752	1 861	2 196	1 558	1 932	2 095	2 299
Betriebseinkommen .....	DM/AK	26 096	28 355	25 449	27 288	29 242	31 283	33 489	26 225	37 405	37 615	42 665
Roheinkommen .....	DM/FAK	25 458	28 485	25 707	28 899	31 518	35 569	45 370	26 029	54 444	69 313	105 384
Gewinn .....	DM/Unternehmen	21 198	32 190	32 006	37 377	42 389	51 420	63 906	25 812	55 063	66 168	98 160
Gewinn .....	DM/ha LF	1 075	1 135	1 074	1 126	1 077	1 135	1 131	1 101	1 067	1 016	960
Gewinn .....	DM/FAK	19 828	22 190	19 749	22 205	23 750	26 938	34 121	20 180	40 992	51 259	76 785
Gewinnrate .....	% d. Untern.-Ertrages	19,3	19,1	17,9	18,3	16,9	17,4	16,3	18,9	16,1	14,9	15,4
Arbeitsertrag (Unternehmen) .....	DM/FAK	11 154	12 941	11 200	13 001	13 648	16 327	19 344	11 583	23 424	27 830	35 262
Gesamteinkommen .....	DM/Unternehmen	22 034	34 183	32 809	38 185	43 490	53 096	66 249	26 790	57 002	70 221	101 538

1) einschließlich Berufsgenossenschaft

2) Fremdkapital aller Vollerwerbsbetriebe = 100%

3) 1. Juli 1983 bis 30. Juni 1984

Tabelle 47

**Schichtung der landwirtschaftlichen Vollerwerbsbetriebe nach der gezahlten Einkommensteuer**  
 — steuerlich buchführungspflichtige und nicht buchführungspflichtige Betriebe zusammen —  
 1983/84

Kennzahl	Einheit	gezahlte Einkommensteuer von ... bis unter ... DM/Unternehmen								
		0 bis 100	100 bis 500	500 bis 1000	1000 bis 2000	2000 bis 5000	5000 bis 10000	10000 bis 20000	20000 bis 50000	50000 und mehr
Anteil der Vollerwerbsbetriebe ...	%	69,7	5,8	4,7	6,0	6,7	3,5	2,3	1,1	0,2
Betriebsgröße .....	1000 DM StBE	37,5	42,8	41,2	45,3	53,0	63,5	83,2	100,1	125,6
Betriebsgröße .....	ha LF	25,37	27,19	26,62	28,14	32,29	35,69	44,93	54,99	73,58
darunter Pachtland ...	%	39,7	38,4	37,4	38,8	38,9	39,0	34,9	37,7	37,7
Wirtschaftswert .....	DM/Betrieb	30 518	39 291	40 551	41 228	50 732	63 108	87 620	123 028	167 394
Arbeitskräfte .....	AK/100 ha LF	6,21	6,32	6,31	6,27	5,54	5,40	4,72	4,17	3,84
Arbeitskräfte .....	AK/Betrieb	1,58	1,72	1,68	1,76	1,79	1,93	2,12	2,29	2,83
Viehbesatz .....	VE/100 ha LF	175,9	167,1	170,3	172,4	171,6	159,7	164,8	110,8	83,1
Unternehmensertrag ....	DM/ha LF	5 586	5 979	5 967	5 968	6 340	6 703	7 363	7 109	6 639
Bodenerzeugnisse .....	DM/ha LF	755	1 225	1 284	1 202	1 530	2 006	2 515	3 321	3 480
Tierische Erzeugnisse ..	DM/ha LF	4 102	3 948	3 947	4 004	4 050	3 794	3 871	2 914	2 140
Unternehmensaufwand ..	DM/ha LF	4 557	4 883	4 889	4 880	5 132	5 423	5 922	5 421	5 044
Bilanzvermögen .....	DM/ha LF	17 160	17 574	17 394	17 955	18 038	19 205	20 513	19 656	21 756
Fremdkapital										
- Bestand .....	DM/ha LF	4 466	3 846	3 620	3 827	3 192	3 302	3 289	2 459	2 214
- Bestandsanteil <sup>1)</sup> .....	%	70,3	5,4	4,0	5,7	6,2	3,7	3,0	1,3	0,3
- Bestandsveränderung <sup>2)</sup>	DM/ha LF	199	130	252	215	134	146	85	218	265
Nettverbindlichkeiten ..	DM/ha LF	481	595	672	761	721	841	873	1 246	1 309
Nettoinvestitionen .....	DM/ha LF	251	236	472	360	237	254	175	433	575
Eigenkapitalquote .....	% d. Bilanz- kapitals	73,6	77,0	78,2	77,7	81,5	81,4	83,0	85,7	87,3
Eigenkapitalveränderung	DM/ha LF	74	90	187	138	138	116	213	422	330
Betriebseinkommen .....	DM/ha LF	1 508	1 606	1 553	1 587	1 712	1 894	2 090	2 408	2 425
Betriebseinkommen .....	DM/AK	24 279	25 409	24 637	25 306	30 902	35 076	44 317	57 777	63 142
Roheinkommen .....	DM/FAK	24 141	25 800	24 586	25 822	32 316	38 602	53 547	78 677	111 598
Gewinn .....	DM/Unter- n.	26 112	29 800	28 709	30 617	39 010	45 652	64 743	92 829	117 337
Gewinn .....	DM/ha LF	1 029	1 096	1 078	1 088	1 208	1 279	1 441	1 688	1 595
Gewinn .....	DM/FAK	18 121	20 214	19 533	20 399	26 593	31 641	45 489	68 733	96 617
Gewinnrate .....	% d. Unter- n.- Ertrages	18,4	18,3	18,1	18,2	19,1	19,1	19,6	23,7	24,0
Arbeitsertrag (Unternehmen) .....	DM/FAK	10 302	11 449	10 862	11 205	15 227	18 065	26 675	44 640	56 051
Gesamteinkommen .....	DM/Unter- nehmen	26 790	30 594	29 840	31 809	41 272	46 865	72 627	100 670	127 429
gezahlte Einkommen- steuer <sup>3)</sup> .....	DM/Familie	0	250	679	1 321	3 061	6 610	13 643	29 477	75 944

<sup>1)</sup> Fremdkapital aller Vollerwerbsbetriebe = 100 %      <sup>2)</sup> 1. Juli 1983 bis 30. Juni 1984

<sup>3)</sup> kein direkter Bezug zum Einkommen des Berichtsjahres

**Schichtung der landwirtschaftlichen Vollerwerbsbetriebe nach dem Pachtanteil  
1983/84**

Kennzahl	Einheit	Pachtfläche von ... bis unter ... % der LF								
		0	0,1 bis 10	10 bis 20	20 bis 30	30 bis 40	40 bis 50	50 bis 75	75 bis 100	100
Anteil der Vollerwerbsbetriebe ...	%	13,2	10,3	12,7	12,6	11,8	10,8	17,9	4,2	6,3
Betriebsgröße .....	1000 DM StBE	36,0	39,5	34,1	35,5	37,1	38,3	42,4	51,6	53,5
Betriebsgröße .....	ha LF	22,81	24,63	20,72	21,82	23,55	24,81	28,64	34,96	34,17
darunter Pachtland ...	%	0	5,4	15,2	25,0	35,2	44,9	60,3	85,4	100,0
Pachtpreis .....	DM/ha Pachtfläche	0	475	414	417	375	345	321	311	387
Wirtschaftswert .....	DM/Betrieb	33 563	36 558	27 899	30 044	30 556	31 928	38 234	53 290	50 486
Arbeitskräfte .....	AK/100 ha LF	6,05	6,08	6,75	6,60	6,13	6,11	5,46	4,71	4,40
Arbeitskräfte .....	AK/Betrieb	1,38	1,50	1,40	1,44	1,44	1,52	1,56	1,65	1,50
Ackerfläche .....	% LF	62,7	64,9	57,8	59,5	58,8	59,4	63,3	64,1	63,5
Getreide .....	% AF	69,9	67,9	66,3	67,1	68,0	67,7	69,1	70,6	70,4
Zuckerrüben .....	% AF	5,8	7,6	6,4	5,6	5,3	5,0	5,9	7,4	5,5
Viehbesatz .....	VE/100 ha LF	181,5	166,9	188,1	180,7	176,4	163,9	153,9	132,1	189,4
Getreide insgesamt .....	dt/ha	47,8	48,5	47,3	46,7	45,2	45,3	44,8	45,8	48,9
Zuckerrüben .....	dt/ha	444	420	412	414	409	409	402	387	375
Milchleistung .....	kg/Kuh	4 562	4 620	4 709	4 702	4 699	4 708	4 690	4 731	5 177
Unternehmensertrag ...	DM/ha LF	6 259	5 984	6 228	6 141	5 866	5 724	5 467	5 217	6 498
Bodenerzeugnisse .....	DM/ha LF	1 178	1 365	1 039	1 080	979	1 082	1 136	1 433	1 227
Tierische Erzeugnisse ..	DM/ha LF	4 227	3 804	4 414	4 268	4 137	3 879	3 643	3 102	4 533
Unternehmensaufwand ..	DM/ha LF	5 097	4 831	4 952	4 888	4 769	4 585	4 440	4 391	5 704
Spezialaufwand .....	DM/ha LF	2 640	2 328	2 430	2 383	2 298	2 173	2 116	2 026	3 082
Löhne und Gehälter <sup>1)</sup> ..	DM/ha LF	216	239	200	179	179	179	167	195	209
Bilanzvermögen .....	DM/ha LF	22 895	21 625	21 387	20 368	18 062	17 162	14 781	11 045	8 084
Fremdkapital										
- Bestand .....	DM/ha LF	3 967	3 905	4 302	4 513	4 640	4 268	4 186	4 049	2 857
- Bestandsanteil <sup>2)</sup> .....	%	11,6	9,6	11,0	12,0	12,4	11,1	20,7	5,8	5,9
- Bestandsveränderung <sup>3)</sup> ..	DM/ha LF	134	194	232	109	268	212	140	272	214
Nettoverbindlichkeiten ..	DM/ha LF	3 252	3 327	3 646	3 899	4 075	3 660	3 709	3 563	2 299
Nettoinvestitionen .....	DM/ha LF	117	156	411	227	314	276	273	318	410
Eigenkapitalquote .....	% d. Bilanz- kapitals	81,8	81,0	79,3	77,6	74,5	74,7	71,3	62,6	60,3
Eigenkapitalveränderung	DM/ha LF	26	-35	153	136	131	100	137	113	203
Betriebseinkommen .....	DM/ha LF	1 550	1 606	1 719	1 737	1 635	1 647	1 568	1 480	1 519
Betriebseinkommen .....	DM/AK	25 607	26 400	25 485	26 293	26 674	26 932	28 749	31 443	34 556
Roheinkommen .....	DM/FAK	25 675	26 455	25 533	26 258	26 960	27 379	29 349	32 937	36 956
Gewinn .....	DM/Untern.	26 510	28 389	26 445	27 340	25 844	28 259	29 406	28 877	27 126
Gewinn .....	DM/ha LF	1 162	1 153	1 277	1 253	1 098	1 139	1 027	826	794
Gewinn .....	DM/FAK	22 369	22 311	21 447	21 121	20 326	21 246	21 503	21 174	22 395
Gewinnrate .....	% d. Untern- Ertrages	18,6	19,3	20,5	20,4	18,7	19,9	18,8	15,8	12,2
Arbeitsbeitrag (Unternehmen) .....	DM/FAK	9 714	10 391	11 432	11 782	11 552	12 833	13 759	14 914	17 566
Gesamteinkommen .....	DM/Unter- nehmen	28 153	30 277	27 477	28 353	26 637	29 045	30 068	29 653	27 900

<sup>1)</sup> einschließlich Berufsgenossenschaft  
<sup>3)</sup> 1. Juli 1983 bis 30. Juni 1984

<sup>2)</sup> Fremdkapital aller Vollerwerbsbetriebe = 100 %

Tabelle 49

**Einkommensteuerung der Vollerwerbsbetriebe**  
— Schichtung nach steigendem Gewinn je Familien-AK —  
1983/84

Kennzahl	Einheit	oberstes	oberes	unteres	unterstes	insgesamt
		Viertel				
Betriebsgröße .....	1 000 DM StBE	58,4	36,4	31,3	31,2	39,3
Betriebsgröße .....	ha LF	34,08	23,47	20,70	22,49	25,18
Vergleichswert .....	DM/ha LF	1 528	1 312	1 260	1 313	1 375
Standarddeckungsbeitrag ...	DM/ha LF	2 637	2 485	2 450	2 265	2 480
Arbeitskräfte .....	AK/100 ha LF	4,63	6,23	7,10	6,20	5,86
dar.: Familien-AK .....	%	78,1	89,3	91,2	89,4	86,8
Flächenausstattung .....	ha LF/AK	21,6	16,0	14,1	16,1	17,1
Zuckerrübenanteil .....	% der AF	9,1	5,2	4,1	3,6	6,0
Grünlandanteil .....	% der LF	34,3	40,1	41,2	34,9	37,2
Viehbesatz .....	VE/100 ha LF	170,7	171,2	171,5	167,8	170,3
Getreideertrag .....	dt/ha	52,3	45,4	43,2	42,1	46,5
Kartoffelertrag .....	dt/ha	280,7	249,0	219,1	219,4	249,2
Zuckerrüben .....	dt/ha	425,2	403,9	397,3	368,1	409,4
Milchleistung .....	kg/Kuh	5 146	4 700	4 402	4 277	4 715
Nettoinvestitionen .....	DM/ha LF	470	253	193	60	271
Fremdkapital						
— Bestand .....	DM/ha LF	3 513	3 574	3 818	5 873	4 116
— Bestandsanteil <sup>1)</sup> .....	%	28,9	20,2	19,1	31,8	100,0
— Bestandsveränderung <sup>2)</sup> ..	DM/ha LF	-24	64	181	641	187
— Veränderungsanteil <sup>3)</sup> .....	%	-4,4	8,0	19,9	76,5	100,0
Veränderung d. Nettoverbindlichkeiten .....	DM/ha LF	-108	36	221	715	177
Unternehmensertrag .....	DM/Untern.	235 170	139 338	109 376	111 692	148 907
Unternehmensaufwand .....	DM/Untern.	174 648	107 797	90 493	112 399	121 338
dar.: Abschreibungen .....	DM/Untern.	18 299	12 693	10 290	11 195	13 120
Betriebseinkommen .....	DM/Betrieb	78 502	41 973	28 221	13 502	40 558
Betriebseinkommen .....	% des StBE	134,3	115,3	90,2	43,2	103,1
Gewinn .....	DM/Untern.	60 522	31 541	18 883	-706	27 569
Gewinn .....	DM/ha LF	1 776	1 344	912	-31	1 095
Gewinn .....	DM/FAK	49 104	24 138	14 078	-567	21 508
Gewinnrate .....	% d. Untern.-Ertrages	25,7	22,6	17,3	-0,6	18,5
Eigenkapitalrentabilität .....	% des Eigenkapitals	4,8	-1,3	-6,5	-14,6	-2,4
Eigenkapitalquote .....	% d. Bilanzkapitals	80,6	79,6	76,6	62,8	75,9
Eigenkapitalveränderung ...	DM/ha LF	575	220	-26	-597	108
Eigenkapitalveränderung ...	DM/Untern.	19 609	5 172	-543	-13 424	2 705
Gesamteinkommen .....	DM/Familie	61 868	32 783	19 656	134	28 619
Ausbildungsstand des Betriebsinhabers						
Grund- und Hauptschulabschluß .....	Anteil in %	76,5	84,2	85,1	81,7	81,2
Mittlere Reife .....	Anteil in %	17,7	9,9	8,6	11,1	12,6
Abitur .....	Anteil in %	1,5	0,8	0,3	0,8	1,0
Landwirtschaftliche Grundausbildung .....	Anteil in %	66,9	70,1	71,3	70,6	69,3
Mittlere landwirtschaftliche Fachausbildung .....	Anteil in %	22,5	14,8	12,6	13,7	16,8
Höhere landwirtschaftliche Fachausbildung .....	Anteil in %	1,3	0,4	0,3	0,5	0,7

<sup>1)</sup> Fremdkapital aller Vollerwerbsbetriebe = 100%

<sup>2)</sup> 1. Juli 1983 bis 30. Juni 1984

<sup>3)</sup> Bestandsveränderung aller Vollerwerbsbetriebe 1983/84 = 100%.

## Kennzahlen der landwirtschaftlichen Haupterwerbsbetriebe nach Gebietskategorien

1983/84

Kennzahl	Einheit	Nicht benachteiligtes Gebiet	Benachteiligtes Gebiet (ohne Aus- gleichszulage)	Ausgleichs- zulagegebiet	Insgesamt
Anteil der Vollerwerbsbetriebe .....	%	67,7	18,0	14,4	100
Betriebsgröße .....	1 000 DM StBE	42,1	29,5	27,3	37,7
Betriebsgröße .....	ha LF	25,53	22,48	20,92	24,32
darunter Pachtland .....	%	40,4	38,9	36,4	39,6
Wirtschaftswert .....	DM/Betrieb	40 239	20 613	16 447	33 299
Arbeitskräfte .....	AK/100 ha LF	5,82	6,03	6,29	5,91
Arbeitskräfte .....	AK/Betrieb	1,49	1,36	1,32	1,44
Ackerfläche .....	% LF	66,7	59,9	35,4	61,7
Getreide .....	% AF	69,3	67,2	65,6	68,7
Zuckerrüben .....	% AF	7,4	0,9	0,6	5,8
Viehbesatz .....	VE/100 ha LF	171,4	164,6	163,6	169,3
Getreide insgesamt .....	dt/ha	48,3	40,0	38,7	46,3
Zuckerrüben .....	dt/ha	408	369	358	407
Milchleistung .....	kg/Kuh	4 810	4 468	4 472	4 685
Unternehmensertrag .....	DM/ha LF	6 249	4 993	4 963	5 881
Bodenerzeugnisse .....	DM/ha LF	1 445	463	276	1 137
Tierische Erzeugnisse ..	DM/ha LF	4 027	3 863	3 906	3 985
Unternehmensaufwand ...	DM/ha LF	5 186	3 945	3 787	4 807
Spezialaufwand .....	DM/ha LF	2 567	1 881	1 726	2 349
Löhne und Gehälter <sup>1)</sup> ..	DM/ha LF	229	106	106	194
Bilanzvermögen .....	DM/ha LF	17 945	16 531	16 742	17 562
Fremdkapital					
— Bestand .....	DM/ha LF	4 271	3 570	4 181	4 144
— Bestandsanteil <sup>2)</sup> ..	%	73,2	14,3	12,5	100
— Bestandsveränderung <sup>3)</sup>	DM/ha LF	205	149	184	193
— Veränderungsanteil <sup>4)</sup> ..	%	75,4	12,8	11,8	100
Nettoverbindlichkeiten ....	DM/ha LF	3 632	3 154	3 745	3 568
Nettoinvestitionen .....	DM/ha LF	263	310	386	286
Eigenkapitalquote .....	% d. Bilanz- kapitals	75,4	77,8	75,3	75,8
Eigenkapitalveränderung ..	DM/ha LF	85	137	235	112
Betriebseinkommen .....	DM/ha LF	1 643	1 398	1 555	1 592
Betriebseinkommen .....	DM/AK	28 232	23 197	24 728	26 920
Roheinkommen .....	DM/FAK	28 824	22 902	24 997	27 212
Gewinn .....	DM/Unter- nehmen	27 121	23 574	24 608	26 124
Gewinn .....	DM/ha LF	1 062	1 049	1 176	1 074
Gewinn .....	DM/FAK	21 657	18 595	20 287	20 908
Gewinnrate .....	% d. Untern- Ertrages	17,0	21,0	23,7	18,3
Arbeitsertrag (Unternehmen) .....	DM/FAK	11 960	10 586	12 655	11 807
Gesamteinkommen .....	DM/Unter- nehmen	30 164	26 457	27 913	29 175

<sup>1)</sup> einschließlich Berufsgenossenschaft<sup>2)</sup> Fremdkapital aller Vollerwerbsbetriebe = 100 %<sup>3)</sup> 1. Juli 1983 bis 30. Juni 1984<sup>4)</sup> Bestandsveränderung aller Vollerwerbsbetriebe 1983/84 = 100 %

Tabelle 51

Streuung der verfügbaren Haushaltseinkommen 1983<sup>1)</sup>

Gliederung	Fünftel der Haushalte					Verhältnis des 1. zum 5. Fünftel
	1.	2.	3.	4.	5.	
	Verfügbares Einkommen in % des Durchschnittseinkommens					
Selbständige in der Land- und Forstwirtschaft .....	53,3	78,4	99,0	118,6	153,8	1 : 2,9
Selbständige in den sonstigen Wirtschaftsbereichen .....	48,0	66,5	84,0	110,0	191,5	1 : 4,0
Angestellte .....	50,5	72,0	90,0	113,5	175,0	1 : 3,5
Beamte .....	54,0	73,0	91,5	114,9	175,7	1 : 3,3
Arbeiter .....	50,5	75,0	93,0	115,0	166,5	1 : 3,3
Rentner .....	41,0	60,0	83,0	126,5	189,5	1 : 4,6
Versorgungsempfänger im öffent- lichen Dienst .....	47,9	69,1	91,8	123,1	172,5	1 : 3,6
insgesamt <sup>2)</sup> .....	35,0	60,5	85,1	112,1	207,6	1 : 5,9

<sup>1)</sup> Quelle: Berechnungen des DIW unter Verwendung amtlicher Statistiken

<sup>2)</sup> Größere Streuung, da die Fünftel unabhängig von der Gliederung der Haushalte nach Berufsgruppen gebildet werden.

Schaubild 4

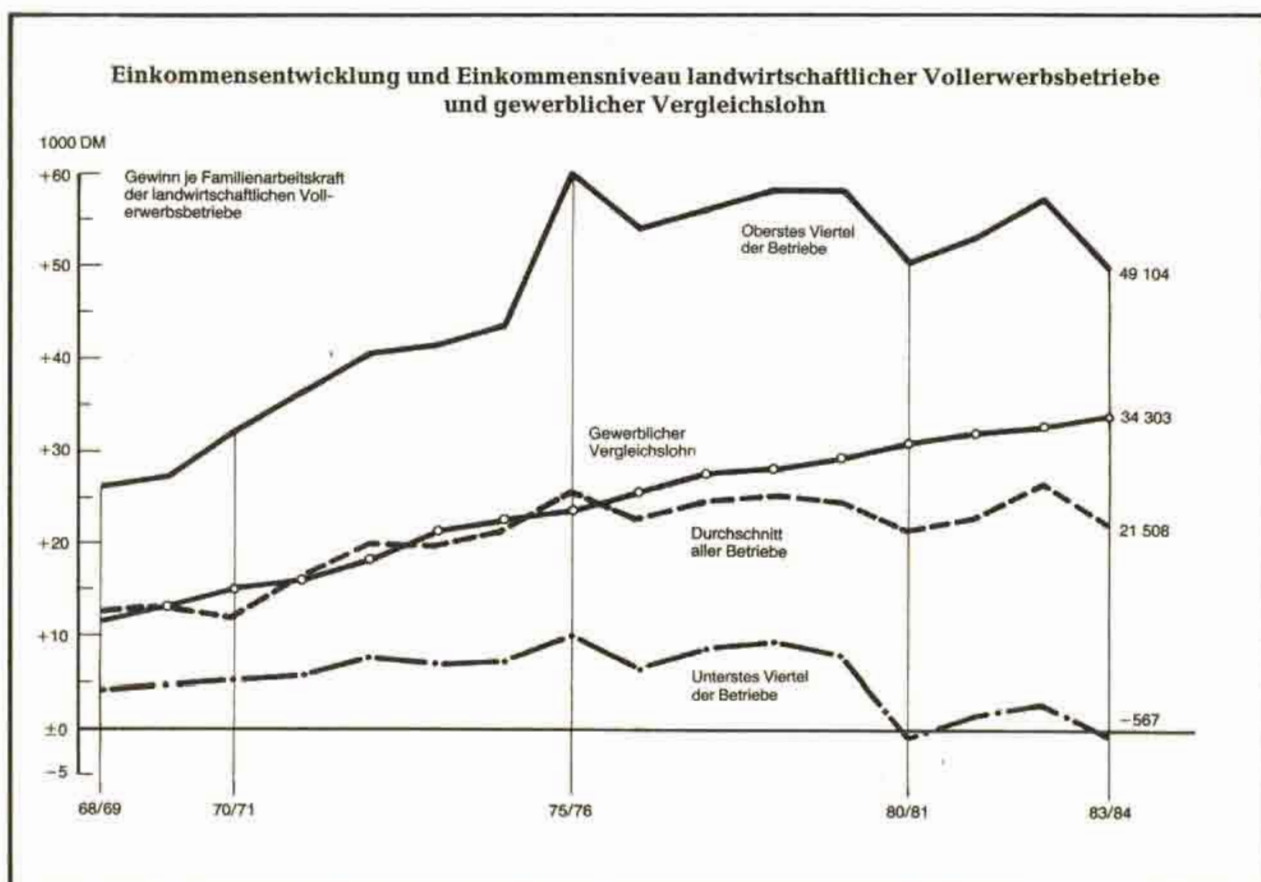

**Gewinn der landwirtschaftlichen Vollerwerbsbetriebe in DM je Familien-AK  
nach Wirtschaftsgebieten <sup>1)</sup>**

1983/84

Bundesland	Wirtschaftsgebiet	Betriebsform					insgesamt
		Marktf Frucht	Futterbau	Veredlung	Dauerkultur	Gemischt	
Schleswig-Holstein	Schleswig-Holsteinische Marsch .....	42 048	26 185	.	—	.	29 526
	Schleswig-Holsteinische Geest .....	23 398	25 595	.	—	.	23 873
	Schleswig-Holsteinisches Hügelland .....	36 249	22 405	22 554	.	.	26 882
Niedersachsen	Küstenregion .....	54 244	24 075	.	.	.	25 367
	Nordwestliche Geest .....	.	16 740	.	.	.	18 086
	Zentralheide .....	33 952	13 907	.	—	17 229	18 365
	Emsland .....	.	21 533	13 396	—	14 768	18 651
	Südoldenburg-Mittelweser ....	20 202	21 448	13 414	—	22 124	20 624
	Ostheide .....	42 009	.	—	—	.	38 735
	Hildesheim-Braunschweiger Lößbörde .....	55 598	.	—	—	.	52 088
Weser- und Leinebergland ....	27 592	17 153	.	—	.	21 979	
Nordrhein-Westfalen	Hellweg, Börde, Ostwestfalen .	24 954	22 756	19 923	—	21 308	22 755
	Münsterland, Niederrhein .....	.	21 383	18 052	—	23 588	20 127
	Köln-Aachener Bucht .....	29 270	20 408	.	.	.	25 211
	Eifel, Bergisches Land, Sauerland .....	.	29 361	.	—	.	28 699
Hessen	West- und Nordhessen .....	16 087	11 550	.	—	12 581	12 765
	Mittel- und Südhessen .....	19 170	15 316	.	27 459	.	17 303
	Osthessen .....	.	16 205	.	—	.	14 066
Rheinland-Pfalz	Mittelrhein und Westerwald ..	16 302	16 303	17 795	.	.	16 173
	Eifel-Westpfalz .....	7 538	15 262	16 744	15 673	10 660	14 795
	Rheinpfalz .....	19 049	15 113	.	23 177	.	21 873
Saarland .....	.	14 261	.	—	—	14 242	
Baden-Württemberg	Badisches Rheintal .....	15 781	17 392	.	24 497	.	18 625
	Nordbaden-Tauberland .....	14 607	14 747	.	.	15 195	15 295
	Neckarbecken .....	17 758	14 916	.	32 934	24 693	21 701
	Ostalb-Hohenlohe .....	.	18 758	17 091	.	15 741	18 370
	Schwäbisches Donaugebiet ...	.	18 676	.	—	.	20 178
	Schwarzwald-Westalb .....	.	17 537	.	.	.	18 031
	Bodenseebecken und Oberschwaben .....	.	27 002	.	32 644	.	27 755
Bayern	Spessart und Rhön .....	.	13 588	.	.	.	11 325
	Fränkische Platten .....	14 595	12 695	.	.	18 128	15 626
	Nordbayer. Hügelland und Keuper .....	19 923	18 722	.	—	12 330	17 852
	Jura .....	.	20 964	.	—	.	20 632
	Ostbayer. Mittelgebirge I .....	.	24 126	.	—	22 797	23 640
	Ostbayer. Mittelgebirge II .....	.	22 430	.	—	.	22 267
	Gäugebiete .....	32 576	26 242	.	.	.	27 657
	Tertiär-Hügelland (Nord) .....	36 476	23 034	.	.	.	25 540
	Tertiär-Hügelland (Süd) .....	36 863	24 840	.	—	.	25 685
	Voralpines Hügelland .....	.	23 757	—	—	—	23 708
	Alpenvorland .....	.	21 891	—	.	.	21 723
	Alpen .....	.	22 038	.	—	—	21 943
	Bundesrepublik Deutschland .....	27 412	20 877	16 194	22 799	18 555	21 508

<sup>1)</sup> Ergebnisse teilweise aufgrund geringer Gruppenbesetzung statistisch nur schwach gesichert

Tabelle 53

**Vermögen und Verbindlichkeiten der landwirtschaftlichen Vollerwerbsbetriebe  
nach Betriebsformen und Größenklassen**

Wirtschaftsjahr	Bilanzvermögen DM/ha LF						Fremdkapital DM/ha LF			
	insgesamt	darunter					insgesamt	darunter		
		Boden <sup>1)</sup>	Wirtschaftsgebäude	Maschinen, Geräte	Vieh	Sachumlaufvermögen		Finanzumlaufvermögen	langfrist. Verbindlichkeiten	kurzfrist. Verbindlichkeiten
<b>Marktfrucht</b>										
1975/76	13 096	6 980	1 626	1 305	896	1 471	630	1 931	1 100	578
1976/77	13 248	6 974	1 577	1 406	909	1 465	690	1 930	1 128	556
1977/78	13 173	8 330	1 374	1 613	881	1 220	476	2 186	1 240	665
1978/79	15 380	8 775	1 561	1 767	962	1 280	478	2 327	1 319	644
1979/80	15 075	8 182	1 663	1 883	930	1 331	469	2 534	1 406	728
1980/81	15 095	8 120	1 718	1 912	930	1 335	478	2 659	1 465	807
1981/82	14 878	8 100	1 534	1 956	867	1 350	502	2 587	1 415	805
1982/83	15 119	8 130	1 571	2 065	853	1 355	493	2 769	1 511	870
1983/84	15 400	8 121	1 708	2 144	872	1 423	554	3 006	1 651	900
<b>Futterbau</b>										
1975/76	13 320	4 956	2 723	1 245	2 865	892	479	2 716	1 893	519
1976/77	13 403	4 960	2 706	1 352	2 847	877	484	2 746	1 928	485
1977/78	15 095	6 709	2 489	1 679	2 928	669	424	3 052	2 102	630
1978/79	16 255	6 583	2 717	1 927	3 039	709	430	3 170	2 137	596
1979/80	16 130	6 212	2 819	2 038	3 008	744	432	3 310	2 224	657
1980/81	16 345	6 099	3 001	2 108	3 058	756	433	3 654	2 484	754
1981/82	16 413	5 974	3 076	2 128	3 115	749	468	3 744	2 590	754
1982/83	16 658	6 029	3 187	2 214	3 115	740	464	3 964	2 736	792
1983/84	17 058	6 103	3 279	2 276	3 089	863	490	4 104	2 795	805
<b>Veredlung</b>										
1975/76	17 986	6 160	4 706	1 711	2 960	1 515	691	3 900	2 788	791
1976/77	18 334	6 237	4 853	1 894	2 852	1 537	707	3 958	2 832	812
1977/78	19 733	7 992	4 519	2 196	3 015	1 163	665	4 714	3 360	1 066
1978/79	22 816	9 423	5 089	2 430	3 398	1 231	681	5 212	3 626	1 171
1979/80	21 135	7 241	5 418	2 554	3 444	1 259	621	5 752	3 887	1 336
1980/81	21 765	7 230	5 872	2 616	3 481	1 313	711	6 286	4 353	1 346
1981/82	20 981	6 977	5 507	2 656	3 217	1 290	684	5 922	4 165	1 237
1982/83	21 002	6 703	5 624	2 808	3 276	1 306	670	6 148	4 284	1 317
1983/84	21 959	7 154	5 726	2 979	3 350	1 413	638	6 617	4 678	1 365
<b>Dauerkultur</b>										
1975/76	33 191	11 243	6 617	3 457	521	5 544	2 234	9 669	7 229	1 326
1976/77	35 476	11 328	7 915	3 708	520	6 190	2 086	10 865	8 389	1 514
1977/78	42 368	17 672	8 243	4 628	472	5 784	2 295	12 183	9 797	1 496
1978/79	40 231	15 631	7 357	4 684	595	6 560	2 149	10 776	8 413	1 576
1979/80	42 625	17 730	6 632	4 957	522	6 079	2 953	10 376	8 055	1 504
1980/81	43 392	17 612	6 975	5 444	504	6 135	2 608	10 907	8 112	1 689
1981/82	44 592	18 247	7 164	5 561	360	6 371	2 491	11 477	8 158	1 878
1982/83	49 701	21 002	8 086	5 642	387	6 977	2 973	12 427	8 764	1 959
1983/84	48 259	19 856	7 737	5 572	380	6 458	3 674	12 593	8 547	2 213
<b>Gemischt</b>										
1975/76	13 819	5 416	2 608	1 387	2 423	1 253	549	2 379	1 629	481
1976/77	13 812	5 257	2 692	1 465	2 383	1 238	576	2 446	1 695	454
1977/78	15 771	7 206	2 548	1 809	2 442	1 018	492	2 726	1 814	629
1978/79	16 769	7 079	2 803	1 970	2 575	1 058	461	3 024	1 975	688
1979/80	16 782	6 751	2 912	2 059	2 594	1 110	453	3 157	2 082	732
1980/81	16 802	6 433	3 119	2 096	2 590	1 137	493	3 567	2 309	895
1981/82	16 346	6 183	2 889	2 127	2 563	1 129	543	3 287	2 099	878
1982/83	16 915	6 524	2 990	2 184	2 590	1 135	513	3 656	2 311	961
1983/84	17 184	6 109	3 228	2 357	2 653	1 250	506	3 893	2 467	949



noch Vermögen und Verbindlichkeiten der landwirtschaftlichen Vollerwerbsbetriebe  
nach Betriebsformen und Größenklassen

Wirtschaftsjahr	Bilanzvermögen DM/ha LF							Fremdkapital DM/ha LF		
	insgesamt	darunter						insgesamt	darunter	
		Boden <sup>1)</sup>	Wirtschaftsgebäude	Maschinen, Geräte	Vieh	Sachumlaufvermögen	Finanzumlaufvermögen		langfrist. Verbindlichkeiten	kurzfrist. Verbindlichkeiten
<b>kleine</b>										
1975/76	14 056	5 330	2 954	1 417	2 344	1 143	594	2 633	1 830	417
1976/77	13 952	5 303	2 833	1 490	2 270	1 155	603	2 673	1 866	413
1977/78	16 008	7 268	2 824	1 798	2 314	983	511	3 081	2 136	587
1978/79	16 751	7 120	2 830	1 934	2 376	993	507	2 906	1 898	536
1979/80	17 056	7 208	2 832	2 021	2 326	978	552	2 989	1 979	556
1980/81	17 250	7 220	2 933	2 110	2 295	1 033	541	3 299	2 194	653
1981/82	17 048	7 251	2 726	2 125	2 297	997	579	3 122	2 015	663
1982/83	17 068	7 133	2 857	2 184	2 269	988	549	3 574	2 310	748
1983/84	17 538	7 207	3 002	2 259	2 294	1 110	633	3 663	2 282	758
<b>mittlere</b>										
1975/76	14 032	5 535	2 716	1 377	2 445	1 168	562	2 843	2 008	541
1976/77	14 148	5 451	2 801	1 499	2 431	1 161	561	2 814	2 008	492
1977/78	15 680	7 212	2 530	1 835	2 448	941	480	3 085	2 166	615
1978/79	16 962	7 172	2 837	2 049	2 605	987	472	3 307	2 284	599
1979/80	16 808	6 691	2 936	2 168	2 618	1 017	480	3 363	2 295	645
1980/81	17 360	6 739	3 234	2 271	2 647	1 033	474	3 734	2 548	744
1981/82	17 389	6 751	3 173	2 278	2 605	1 055	498	3 684	2 539	718
1982/83	17 764	6 818	3 260	2 372	2 660	1 050	535	3 846	2 627	758
1983/84	18 118	6 790	3 368	2 453	2 640	1 164	546	4 010	2 704	787
<b>größere</b>										
1975/76	13 373	6 224	1 937	1 214	1 941	1 309	542	2 316	1 411	689
1976/77	13 732	6 250	2 042	1 333	1 956	1 303	606	2 453	1 550	660
1977/78	15 280	7 870	1 903	1 655	1 984	1 053	492	2 783	1 728	764
1978/79	16 925	8 049	2 375	1 940	2 241	1 144	501	3 232	2 072	794
1979/80	16 630	7 255	2 594	2 081	2 303	1 181	503	3 564	2 271	893
1980/81	16 599	6 883	2 765	2 120	2 447	1 147	522	3 892	2 506	982
1981/82	16 678	6 729	2 865	2 184	2 437	1 169	554	3 979	2 621	968
1982/83	17 064	6 906	2 939	2 271	2 469	1 165	540	4 150	2 727	1 009
1983/84	17 286	6 809	3 035	2 359	2 487	1 236	570	4 431	2 925	1 043
<b>zusammen</b>										
D 1972/75 <sup>2)</sup>	13 478	5 910	2 278	1 210	2 160	1 182	535	2 411	1 568	541
1975/76	13 835	5 684	2 550	1 339	2 256	1 204	566	2 612	1 765	547
1976/77	13 957	5 665	2 566	1 443	2 231	1 205	588	2 657	1 820	523
1977/78	15 604	7 484	2 357	1 755	2 233	995	493	2 965	1 987	666
1978/79	16 891	7 552	2 629	1 971	2 383	1 059	494	3 170	2 089	670
1979/80	16 790	7 077	2 754	2 091	2 401	1 071	509	3 360	2 205	735
1980/81	16 977	6 927	2 939	2 160	2 465	1 087	513	3 698	2 440	832
1981/82	16 949	6 848	2 917	2 196	2 452	1 101	544	3 714	2 467	835
1982/83	17 253	6 936	3 006	2 278	2 473	1 093	541	3 934	2 602	880
1983/84	17 571	6 910	3 113	2 357	2 476	1 184	581	4 116	2 696	900
1983/84 ± % gegen 1982/83	+ 1,8	- 0,4	+ 3,6	+ 3,5	+ 0,1	+ 8,3	+ 7,4	+ 4,6	+ 3,6	+ 2,3
D 1972/75 <sup>3)</sup>	+ 2,7	+ 1,6	+ 3,2	+ 6,9	+ 1,4	+ 0,0	+ 0,8	+ 5,5	+ 5,6	+ 5,2

<sup>1)</sup> methodische Erläuterungen, S. 154

<sup>2)</sup> Dreijähriger Durchschnitt 1972/73 bis 1974/75

<sup>3)</sup> jährlicher Durchschnitt nach Zinsszins

Tabelle 54

**Investitionen und Finanzierung der landwirtschaftlichen Vollerwerbsbetriebe  
nach Betriebsformen und Größenklassen**

Wirtschaftsjahr	Investitionen DM/ha LF					Finanzierung DM/ha LF <sup>1)</sup>				
	Bruttoinvestitionen	darunter				Nettoinvestitionen	Veränder. Finanzumlaufvermögen	Aufnahme lang- und mittelfrist. Verbindlichkeiten	Tilgung lang- und mittelfrist. Verbindlichkeiten	Veränder. kurzfrist. Verbindlichkeiten
		Wirtschaftsgebäude	Maschinen und Geräte	Vieh	Sachumlaufvermögen					
<b>Marktfrucht</b>										
1975/76	834	263	401	7	3	388	55	195	114	- 12
1976/77	714	152	413	- 1	5	297	- 52	252	106	2
1977/78	912	217	551	18	4	355	13	267	162	83
1978/79	928	239	535	- 25	52	433	27	336	190	66
1979/80	906	227	447	12	27	401	- 15	308	237	59
1980/81	729	171	438	- 51	41	210	73	342	236	36
1981/82	770	128	478	- 2	- 10	241	- 5	312	232	77
1982/83	910	163	571	- 4	34	358	64	404	290	11
1983/84	698	136	401	- 26	15	126	36	329	228	14
<b>Futterbau</b>										
1975/76	871	323	366	64	3	433	94	222	121	7
1976/77	858	281	398	53	3	436	24	350	108	44
1977/78	1 267	447	557	152	16	574	20	393	248	113
1978/79	1 127	374	536	72	39	594	39	449	277	88
1979/80	1 116	378	488	97	26	543	- 5	461	311	68
1980/81	908	377	412	14	17	337	44	567	344	55
1981/82	939	306	445	78	- 1	363	23	498	341	58
1982/83	1 110	349	528	89	21	480	64	560	332	- 12
1983/84	990	345	465	47	4	333	1	581	398	21
<b>Veredlung</b>										
1975/76	1 530	584	574	137	- 5	853	68	271	206	- 37
1976/77	1 407	634	511	38	23	768	- 48	588	125	78
1977/78	1 984	853	698	206	55	1 093	80	835	413	118
1978/79	1 650	680	643	175	67	905	- 14	595	349	261
1979/80	1 737	736	678	144	72	973	1	732	429	213
1980/81	1 239	618	510	- 56	85	421	14	776	502	- 67
1981/82	1 327	483	672	90	- 15	499	87	586	475	71
1982/83	1 605	479	777	98	96	772	- 53	723	509	- 23
1983/84	1 216	416	474	23	1	254	- 57	851	582	160
<b>Dauerkultur</b>										
1975/76	3 266	1 279	1 014	- 5	277	1 704	156	1 162	452	- 76
1976/77	3 890	1 581	1 211	- 10	419	2 295	-308	1 001	571	-118
1977/78	3 893	1 218	1 481	61	328	2 177	61	1 262	856	138
1978/79	2 521	912	1 259	- 13	-322	611	-114	1 104	953	184
1979/80	2 631	680	1 145	- 60	- 79	931	104	1 448	1 053	73
1980/81	2 373	788	1 026	- 9	-343	829	-278	1 476	966	150
1981/82	3 091	555	1 227	- 3	209	1 205	226	1 441	1 165	132
1982/83	4 167	771	1 515	15	984	2 297	816	1 724	1 164	243
1983/84	2 537	454	1 129	- 7	23	689	503	1 454	1 211	116
<b>Gemischt</b>										
1975/76	970	321	426	73	4	519	68	225	128	5
1976/77	879	285	388	49	2	439	34	318	117	38
1977/78	1 350	509	588	104	45	657	- 21	362	206	100
1978/79	1 088	370	558	33	52	526	23	395	206	83
1979/80	1 065	353	488	87	39	523	11	419	268	89
1980/81	854	323	446	- 77	50	304	60	464	301	43
1981/82	940	295	516	49	- 10	370	- 12	420	316	102
1982/83	1 222	356	557	97	54	599	64	576	356	111
1983/84	814	285	404	13	8	190	- 57	459	318	- 17

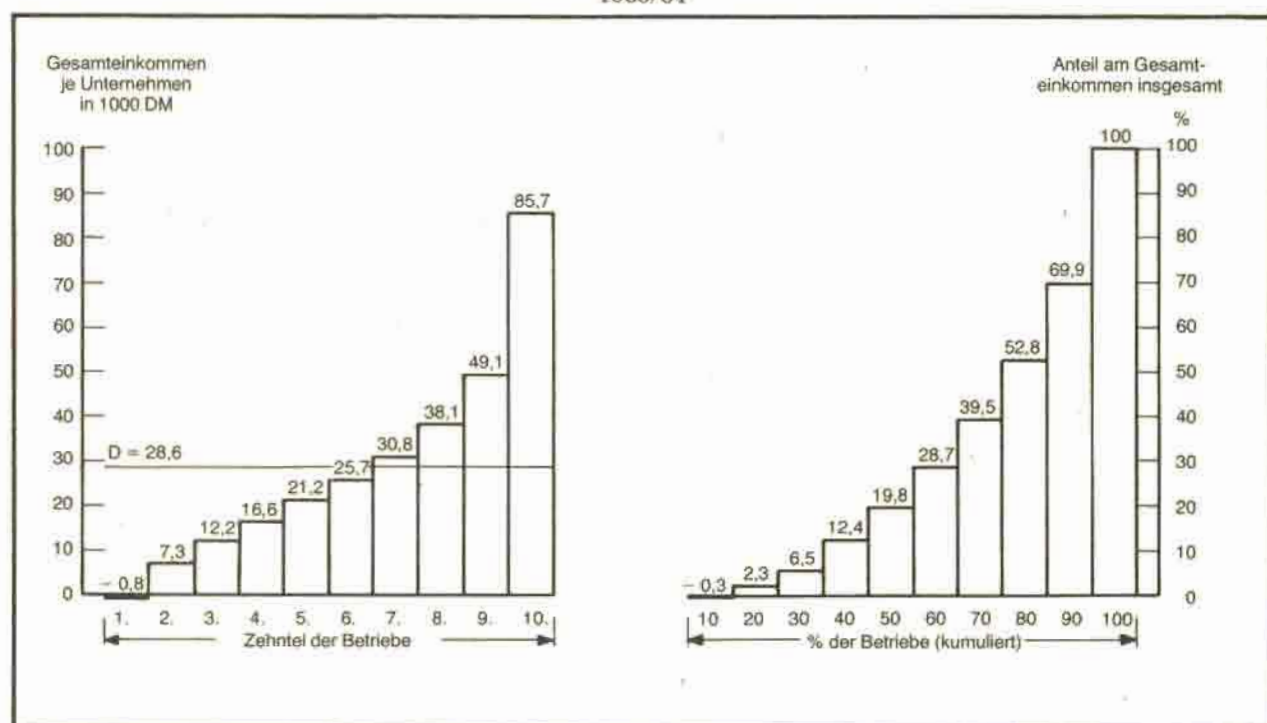

Schaubild 5

Gesamteinkommen der landwirtschaftlichen Vollerwerbsbetriebe<sup>1)</sup>  
1983/84

<sup>1)</sup> Schichtung nach steigendem Gesamteinkommen je Unternehmen

Tabelle 55

Kennzahlen der landwirtschaftlichen Vollerwerbsbetriebe mit Wald<sup>1)</sup> nach forstwirtschaftlicher Nutzfläche  
1983/84

Kennzahl	Einheit	Forstwirtschaftliche Nutzfläche von ... bis unter ... ha				zusammen
		5 bis 10	10 bis 20	20 bis 50	50 und mehr	
Testbetriebe .....	Zahl	399	243	85	22	750
Betriebsgröße (LF) .....	ha	32,92	38,31	45,36	71,73	37,25
Forstwirtschaftliche Nutzfläche ...	ha	7,15	13,52	26,72	82,51	13,64
darunter: Holzbodenfläche .....	ha	7,10	13,47	26,60	82,34	13,59
Holzeinschlag .....	m <sup>3</sup> /Untern.	30,95	55,81	95,38	191,36	51,04
Unternehmensertrag .....	DM/Untern.	209 791	229 248	246 509	356 465	224 791
darunter: Forstwirtschaft .....	"	2 268	4 493	9 837	22 437	4 435
dar.: Holzverkauf .....	"	2 169	4 208	9 832	22 389	4 294
Unternehmensaufwand .....	"	167 368	185 266	200 256	290 551	180 685
darunter: Forstwirtschaft <sup>2)</sup> .....	"	685	895	1 353	5 231	962
dar.: Lohnkosten .....	"	16	56	102	1 814	92
Materialien .....	"	37	49	132	365	61
Unternehmerleistungen .....	"	26	170	206	1 710	143
Maschinen .....	"	351	346	573	1 040	395
AK .....	AK/Untern.	1,82	1,88	1,95	2,97	1,89
darunter: Forstwirtschaft .....	"	0,06	0,08	0,12	0,19	0,07
Reinertrag Forstwirtschaft .....	DM/ha HB	-35	+82	+175	+131	+95
Bruttoinvestitionen .....	DM/Untern.	40 047	37 540	32 535	48 160	38 690
darunter: Forstwirtschaft <sup>3)</sup> .....	"	6	11	15	91	11
Gewinn .....	"	42 423	43 982	46 253	65 915	44 107

<sup>1)</sup> Ergebnisse aus 750 Betrieben mit Zusatzbogen für landwirtschaftliche Betriebe mit Wald

<sup>2)</sup> Dem forstwirtschaftlichen Betriebsteil direkt zurechenbarer Aufwand einschließlich kalkulatorischer Kosten, ohne Lohnansatz für familieneigene Arbeitskräfte

<sup>3)</sup> 2,3 % der 750 Betriebe investierten in den forstwirtschaftlichen Betriebsteil (durchschnittlich 492 DM/Betrieb)

Tabelle 56

**Kennzahlen der landwirtschaftlichen Vollerwerbsbetriebe mit Wald <sup>1)</sup> nach Einschlag**  
 1983/84

Kennzahl	Einheit	Einschlag m <sup>3</sup> /ha HB				zusammen
		0 bis 3,5	3,5 bis 5,5	5,5 bis 7,5	7,5 und mehr	
Testbetriebe .....	Zahl	488	96	64	102	750
Betriebsgröße (LF) .....	ha	40,06	32,08	30,06	33,14	37,25
Forstwirtschaftliche Nutzfläche .....	ha	14,19	13,14	14,95	10,65	13,64
darunter: Holzbodenfläche .....	ha	14,13	13,11	14,89	10,64	13,59
Holzeinschlag .....	m <sup>3</sup> /Untern.	18,77	65,22	101,61	160,00	51,04
Unternehmensertrag .....	DM/Untern.	237 029	192 122	182 148	223 749	224 791
darunter: Forstwirtschaft .....	"	1 275	6 680	10 558	13 601	4 435
dar.: Holzverkauf .....	"	1 249	5 680	10 557	13 600	4 294
Unternehmensaufwand .....	"	195 716	150 628	131 292	168 049	180 685
darunter: Forstwirtschaft <sup>2)</sup> .....	"	764	1 117	1 227	1 597	962
dar.: Lohnkosten .....	"	80	145	24	141	92
Materialien .....	"	44	92	109	86	61
Unternehmerleistungen .....	"	75	133	292	381	143
Maschinen .....	"	257	517	607	803	395
AK .....	AK/Untern.	1,91	1,84	1,86	1,86	1,89
darunter: Forstwirtschaft .....	"	0,05	0,09	0,10	0,12	0,07
Reinertrag Forstwirtschaft .....	DM/ha HB	-74	+215	+421	+784	+95
Bruttoinvestitionen .....	DM/Untern.	36 590	39 191	37 736	48 868	38 690
darunter: Forstwirtschaft <sup>3)</sup> .....	"	9	28	5	11	11
Gewinn .....	"	41 312	41 494	50 856	55 700	44 107

<sup>1)</sup> Ergebnisse aus 750 Betrieben mit Zusatzbogen für landwirtschaftliche Betriebe mit Wald

<sup>2)</sup> Dem forstwirtschaftlichen Betriebsteil direkt zurechenbarer Aufwand einschließlich kalkulatorischer Kosten, ohne Lohnansatz für familieneigene Arbeitskräfte

<sup>3)</sup> 2,3 % der 750 Betriebe investierten in den forstwirtschaftlichen Betriebsteil (durchschnittlich 492 DM/Betrieb)

Tabelle 57

**Kennzahlen der landwirtschaftlichen Vollerwerbsbetriebe mit Wald <sup>1)</sup> nach Baumarten**  
 1983/84

Kennzahl	Einheit	Baumart <sup>2)</sup>				
		Eiche	Buche u. a.	Fichte	Kiefer	Gemischt <sup>3)</sup>
Testbetriebe .....	Zahl	15	44	392	198	36
Betriebsgröße (LF) .....	ha	39,08	46,66	32,32	42,18	43,40
Forstwirtschaftliche Nutzfläche .....	ha	11,83	10,86	12,74	17,52	13,17
darunter: Holzbodenfläche .....	ha	11,83	10,85	12,69	17,52	13,17
Holzeinschlag .....	m <sup>3</sup> /Untern.	29,07	18,75	61,26	44,48	56,61
Unternehmensertrag .....	DM/Untern.	317 647	326 691	191 657	239 237	280 510
darunter: Forstwirtschaft .....	"	1 930	1 152	6 294	2 347	3 869
dar.: Holzverkauf .....	"	1 930	1 049	6 037	2 334	3 869
Unternehmensaufwand .....	"	277 482	275 431	146 840	196 296	241 559
darunter: Forstwirtschaft <sup>4)</sup> .....	"	351	655	963	989	785
dar.: Lohnkosten .....	"	4	5	82	158	91
Materialien .....	"	0	76	65	70	25
Unternehmerleistungen .....	"	0	198	94	264	200
Maschinen .....	"	171	191	478	328	132
AK .....	AK/Untern.	2,36	1,87	1,82	2,03	1,92
darunter: Forstwirtschaft .....	"	0,07	0,05	0,09	0,06	0,05
Reinertrag Forstwirtschaft .....	DM/ha HB	-51	-101	+203	-29	+116
Bruttoinvestitionen .....	DM/Untern.	46 898	44 954	37 653	36 057	33 280
darunter: Forstwirtschaft .....	"	0	30	17	2	0
Gewinn .....	"	40 165	51 260	44 817	42 941	38 951

<sup>1)</sup> Ergebnisse aus 750 Betrieben mit Zusatzbogen für landwirtschaftliche Betriebe mit Wald

<sup>2)</sup> Anteil der betreffenden Baumart an der Holzbodenfläche 50 % und mehr

<sup>3)</sup> Anteil jeder Baumart unter 50 % der Holzbodenfläche

<sup>4)</sup> Dem forstwirtschaftlichen Betriebsteil direkt zurechenbarer Aufwand einschließlich kalkulatorischer Kosten, ohne Lohnansatz für familieneigene Arbeitskräfte

### Verteilung des Gewinns der landwirtschaftlichen Vollerwerbsbetriebe<sup>1)</sup>

Wirtschaftsjahr	Zehntel der Betriebe									
	1.	2.	3.	4.	5.	6.	7.	8.	9.	10.
	erzielten ... % des Gewinns aller Vollerwerbsbetriebe <sup>2)</sup>									
1977/78	1,9	3,6	4,9	6,1	7,5	9,1	10,6	12,6	16,3	27,4
1978/79	1,6	3,6	4,9	6,0	7,3	8,8	10,4	13,0	16,6	27,8
1979/80	1,7	3,5	4,8	6,1	7,5	8,9	10,6	12,9	16,6	27,4
1980/81	1,3	3,0	4,5	5,7	7,1	8,4	10,3	12,8	16,6	30,3
1981/82	1,3	3,1	4,4	5,7	6,8	8,5	10,3	12,9	16,7	30,3
1982/83	1,4	3,4	4,8	6,1	7,3	8,8	10,6	13,0	16,8	27,8
1983/84	1,2	3,2	4,6	5,9	7,4	8,9	10,5	13,0	16,7	28,5
	Anteil der Vollerwerbsbetriebe von 0 bis unter ... %									
	10	20	30	40	50	60	70	80	90	100
	erzielten ... % des Gewinns aller Vollerwerbsbetriebe <sup>3)</sup>									
1977/78	1,9	5,5	10,4	16,5	24,0	33,1	43,7	56,3	72,6	100
1978/79	1,6	5,2	10,1	16,1	23,4	32,2	42,6	55,6	72,2	100
1979/80	1,7	5,2	10,0	16,1	23,6	32,5	43,1	56,0	72,6	100
1980/81	1,3	4,3	8,8	14,5	21,6	30,0	40,3	53,1	69,7	100
1981/82	1,3	4,4	8,8	14,5	21,3	29,8	40,1	53,0	69,7	100
1982/83	1,4	4,8	9,6	15,7	23,0	31,8	42,4	55,4	72,2	100
1983/84	1,2	4,4	9,0	14,9	22,4	31,2	41,7	54,8	71,5	100

<sup>1)</sup> ohne Betriebe mit Verlusten; Schichtung nach steigendem Gewinn je Unternehmen

<sup>2)</sup> separate Darstellung      <sup>3)</sup> kumulierte Darstellung

Schaubild 6      **Verteilung des Gewinns der landwirtschaftlichen Vollerwerbsbetriebe**  
 (... % der Betriebe erzielten zusammen ... % der Gewinnsumme)

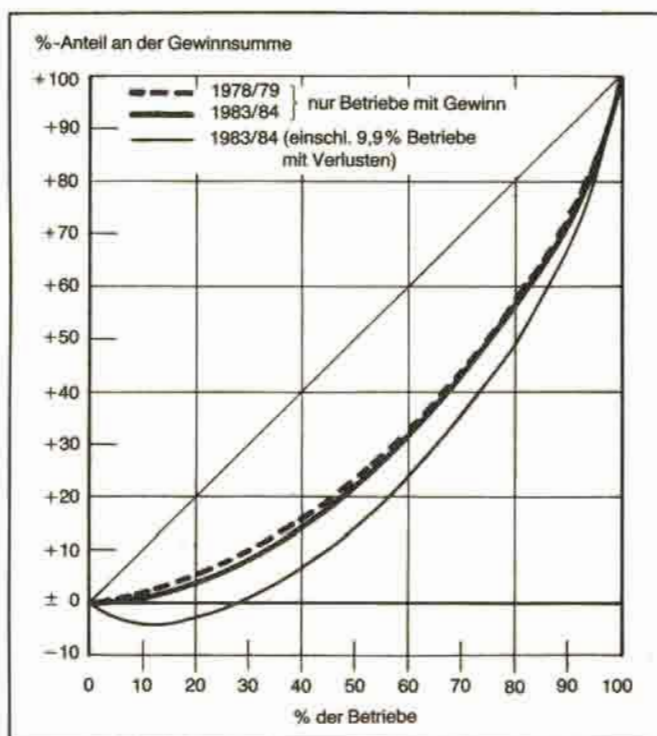

**Finanzierung und Einkommensverwendung der landwirtschaftlichen Vollerwerbsbetriebe  
nach Einkommensklassen in DM/Unternehmen  
1983/84**

— Schichtung nach steigendem Gewinn je Unternehmen —

Kennzahl	Vollerwerbsbetriebe						
	oberstes	oberes	unteres	unterstes	insgesamt		
	Viertel				1983/84	1982/83	1981/82
	DM/Unternehmen						
Gewinn .....	64 391	30 135	16 904	-1 230	27 569	33 791	28 587
+ Einlagen .....	23 722	15 670	13 342	18 674	17 854	18 765	18 224
+ Abschreibungen/Abgänge .....	26 065	15 840	11 908	13 879	16 926	16 815	15 769
+ Veränderung Fremdkapital .....	-510	1 619	3 829	13 901	4 706	5 731	5 255
darunter:							
lang- und mittelfristig .....	1 791	1 963	3 147	9 623	4 129	5 386	3 421
∕ Veränderung Finanzumlaufvermögen	2 819	534	-945	-1 408	251	1 960	535
= für Investitionen und Entnahmen verfügbar .....	110 849	62 730	46 928	46 632	66 804	73 142	67 300
Gewinn und Einlagen .....	88 113	45 805	30 246	17 444	45 423	52 556	46 811
∕ Entnahmen .....	67 691	40 538	32 622	29 960	42 718	42 871	41 947
darunter:							
private Steuern .....	3 906	994	739	747	1 596	1 448	1 596
private Versicherungen .....	7 973	6 474	6 025	5 901	6 593	6 138	5 978
Altenteil .....	2 859	1 889	1 343	1 375	1 867	1 874	1 905
Lebenshaltung .....	29 157	21 266	17 484	17 859	21 445	21 215	20 467
private Kapitalbildung .....	20 529	9 539	6 911	3 970	10 900	11 228	11 395
= Eigenkapitalveränderung .....	20 422	5 267	-2 376	-12 516	2 705	9 685	4 864
∕ Veränderung Bilanzvermögen .....	20 141	7 029	1 400	336	7 233	15 536	9 975
= Über-/Unterdeckung .....	281	-1 762	-3 776	-12 852	-4 528	-5 851	-5 111

Tabelle 60

## Verfügbares Einkommen je Haushalt nach Haushaltsgruppen 1983

— DM je Haushalt —

Kennzahl	Selbständige		Arbeitnehmer			Nichterwerbstätige			Privat- haus- halte insge- samt
	Land- wirte <sup>1)</sup>	Sonstige	Beamte	Ange- stellte	Arbeiter	Empfänger von		Sonstige	
						Arbeits- losen- geld/ -hilfe	Rente/ Pension		
Haushalte in 1 000 .....	408	1 466	1 552	5 331	5 378	801	8 549	1 275	24 760
Haushaltsmitglieder — in 1 000 .....	1 771	4 555	4 698	14 212	16 512	2 003	14 252	2 427	60 429
— je Haushalt .....	4,36	3,11	3,03	2,67	3,08	2,50	1,67	1,90	2,45
Bruttoeinkommen aus — unselbständiger Arbeit .....	16 168	14 662	73 111	73 640	60 046	7 247	4 071	5 981	36 563
— Unternehmertätigkeit	26 327	130 322	1 157	1 182	1 144	1 213	1 315	4 318	9 441
— Vermögen .....	5 204	13 557	3 995	4 584	2 597	1 002	2 491	3 479	3 762
Empfangene laufende Übertragungen .....	11 291	12 364	6 667	4 957	5 595	23 645	26 090	17 331	14 284
Direkte Steuern .....	3 370	29 304	10 427	11 161	6 902	763	1 103	2 029	6 856
Sozialbeiträge .....	9 917	11 649	18 199	21 778	20 928	9 487	3 170	3 012	12 785
Sonstige geleistete lfd. Übertragungen und Zin- sen auf Konsumenten- schulden .....	6 733	11 832	5 664	4 569	4 232	2 340	2 324	1 752	4 038
Verfügbares Einkommen — je Haushalt									
1983 .....	38 970	118 120	50 641	46 855	37 320	20 518	27 371	24 316	40 370
1982 .....	48 502	104 424	49 509	45 585	36 476	20 626	26 967	24 091	39 218
1972 .....	29 687	62 235	26 951	25 701	19 637	13 076	14 394	14 439	22 548
— je Haushaltsmitglied									
1983 .....	8 967	38 023	16 738	17 576	12 153	8 201	16 418	12 786	16 541
1982 .....	11 128	33 568	16 350	17 088	11 852	8 260	16 154	12 671	15 988
1972 .....	6 418	19 071	8 481	9 129	6 161	4 553	8 346	7 611	8 487

<sup>1)</sup> Nur Haushalte, in denen die Bezugsperson den überwiegenden Lebensunterhalt aus der Landwirtschaft bezieht (im wesentlichen Haupterwerbslandwirte).  
Quelle: Statistisches Bundesamt



### Vergleichsrechnung der landwirtschaftlichen Vollerwerbsbetriebe<sup>1)</sup>

Wirt- schafts- jahr	Kleine					Mittlere					Größere				
	Vergleichsansätze				Ab- stand <sup>2)</sup>	Vergleichsansätze				Ab- stand <sup>2)</sup>	Vergleichsansätze				Ab- stand <sup>2)</sup>
	Ver- gleichs- gewinn	Ver- gleichs- lohn <sup>3)</sup>	Zinsan- satz für Eigen- kapital	Summe		Ver- gleichs- gewinn	Ver- gleichs- lohn <sup>3)</sup>	Zinsan- satz für Eigen- kapital	Summe		Ver- gleichs- gewinn	Ver- gleichs- lohn <sup>3)</sup>	Zinsan- satz für Eigen- kapital	Summe	
					DM / FAK					%					DM / FAK
<b>Marktfrucht</b>															
1975/76	18 782	24 693	3 619	28 312	- 34	27 529	25 429	5 115	30 544	- 10	49 226	27 896	10 573	38 469	+ 28
1976/77	15 678	26 471	3 834	30 305	- 48	24 963	27 168	5 003	32 171	- 22	48 004	29 380	10 582	39 962	+ 20
1977/78	17 559	28 084	3 712	31 796	- 45	25 319	28 877	4 750	33 627	- 25	42 135	30 975	9 366	40 341	+ 4
1978/79	19 171	29 398	4 017	33 415	- 43	27 449	30 048	4 939	34 987	- 22	46 567	32 433	11 175	43 609	+ 7
1979/80	17 240	30 820	4 028	34 848	- 51	27 335	31 721	5 041	36 762	- 26	42 646	33 925	10 817	44 742	- 5
1980/81	17 210	32 262	4 299	36 561	- 53	25 446	32 846	5 900	38 746	- 34	44 119	34 798	12 116	46 914	- 6
1981/82	17 339	33 442	4 852	38 294	- 55	21 826	33 787	6 646	40 433	- 46	39 557	35 956	12 458	48 414	- 18
1982/83	14 255	34 136	4 538	38 674	- 63	24 766	34 670	7 269	41 939	- 41	52 742	36 841	13 931	50 772	+ 4
1983/84	11 003	35 500	5 673	41 173	- 73	22 999	36 102	8 130	44 232	- 48	45 482	38 105	15 312	53 417	- 15
<b>Futterbau</b>															
1975/76	18 533	24 241	3 093	27 334	- 32	25 314	24 809	4 090	28 899	- 12	33 576	25 899	6 556	32 455	+ 3
1976/77	15 669	25 953	3 117	29 070	- 46	21 010	26 523	4 029	30 552	- 31	28 409	27 648	6 270	33 918	- 16
1977/78	16 922	27 574	3 153	30 727	- 45	23 255	28 208	4 019	32 227	- 28	31 679	29 213	5 683	34 896	- 9
1978/79	17 552	28 806	3 762	32 568	- 46	24 338	29 397	4 811	34 208	- 29	34 658	30 419	6 472	36 891	- 6
1979/80	17 323	30 388	3 686	34 074	- 49	22 771	30 950	4 632	35 582	- 36	31 848	31 920	6 093	38 013	- 16
1980/81	14 149	31 787	3 882	35 669	- 60	19 976	32 148	4 897	37 045	- 46	27 034	32 968	6 203	39 171	- 31
1981/82	14 238	32 838	4 056	36 894	- 61	20 312	33 264	5 196	38 460	- 47	27 426	34 178	6 450	40 628	- 32
1982/83	16 276	33 794	4 155	37 949	- 57	24 093	34 218	5 513	39 731	- 39	35 626	35 196	6 901	42 097	- 15
1983/84	15 530	35 106	4 855	39 961	- 61	21 459	35 546	6 176	41 722	- 49	30 085	36 674	7 956	44 630	- 33
<b>Veredlung</b>															
1975/76	28 065	24 361	2 865	27 226	+ 3	35 272	24 378	3 105	27 483	+ 28	52 503	25 354	5 498	30 852	+ 70
1976/77	18 513	25 527	2 938	28 466	- 35	22 354	25 815	3 009	28 824	- 22	33 156	26 849	4 913	31 762	+ 4
1977/78	21 643	27 441	2 890	30 131	- 28	26 489	27 540	3 223	30 763	- 14	39 357	27 522	4 687	33 209	+ 19
1978/79	16 066	28 557	3 033	31 589	- 49	21 466	28 960	4 865	33 825	- 37	34 969	30 007	5 573	35 580	- 2
1979/80	23 393	30 387	3 089	33 476	- 30	26 941	30 323	3 023	33 346	- 19	35 355	31 493	4 936	36 429	- 3
1980/81	15 072	31 838	3 192	35 030	- 57	20 342	31 948	3 263	35 211	- 42	33 339	32 708	4 995	37 703	- 12
1981/82	18 121	33 147	3 265	36 412	- 50	29 363	33 228	4 023	37 251	- 21	41 505	34 027	5 706	39 733	+ 4
1982/83	18 843	33 942	3 572	37 514	- 50	26 620	34 317	4 138	38 455	- 31	40 821	35 038	5 848	40 886	- 0
1983/84	7 449	34 812	3 940	38 752	- 81	13 648	35 859	5 112	40 971	- 67	22 154	36 585	6 881	43 466	- 49
<b>Dauerkultur</b>															
1975/76	19 104	22 810	1 074	23 884	- 20	25 515	23 831	2 630	26 461	- 4	27 174	24 273	3 493	27 766	- 2
1976/77	19 439	24 382	864	25 246	- 23	29 138	25 199	2 430	27 629	+ 5	39 752	25 779	3 968	29 747	+ 34
1977/78	19 399	26 252	351	26 603	- 27	29 409	26 530	2 341	28 871	+ 2	43 622	27 285	3 851	31 136	+ 40
1978/79	12 418	27 824	1 037	28 861	- 57	18 345	27 567	1 833	29 400	- 38	34 174	28 543	4 172	32 715	+ 4
1979/80	19 583	29 546	2 594	32 140	- 39	23 162	29 177	2 390	31 567	- 27	34 439	30 095	4 134	34 229	+ 1
1980/81	14 011	31 011	1 853	32 864	- 57	14 723	30 762	2 151	32 913	- 55	25 906	31 404	4 140	35 544	- 27
1981/82	20 133	31 736	1 726	33 462	- 40	22 925	31 859	2 079	33 938	- 32	34 957	32 396	4 317	36 713	- 5
1982/83	22 064	32 517	1 925	34 442	- 36	25 052	32 889	1 878	34 767	- 28	38 913	33 470	4 841	38 311	+ 2
1983/84	16 919	33 744	2 254	35 998	- 53	22 319	34 078	2 728	36 806	- 39	30 687	34 763	5 465	40 228	- 24
<b>Gemischt</b>															
1975/76	19 422	24 090	2 998	27 088	- 28	28 643	24 589	4 153	28 742	- 0	38 534	25 578	6 389	31 967	+ 21
1976/77	14 760	25 654	2 855	28 508	- 48	21 692	26 343	3 830	30 173	- 28	30 684	27 425	6 171	33 596	- 9
1977/78	16 024	27 501	3 026	30 527	- 48	23 004	27 873	3 874	31 747	- 28	32 108	28 922	6 213	35 135	- 9
1978/79	16 177	28 641	3 463	32 104	- 50	22 677	29 414	4 583	33 997	- 33	31 257	30 388	6 906	37 294	- 16
1979/80	15 636	30 241	3 452	33 693	- 54	23 730	30 882	4 682	35 564	- 33	30 560	32 019	6 744	38 763	- 21
1980/81	12 611	31 689	3 935	35 624	- 65	21 485	32 156	4 698	36 854	- 42	30 888	33 165	7 408	40 573	- 24
1981/82	14 645	32 604	4 298	36 902	- 60	20 669	33 114	5 033	38 147	- 46	31 881	34 299	8 107	42 406	- 25
1982/83	15 007	33 832	4 316	38 148	- 61	23 354	34 149	5 319	39 463	- 41	35 886	35 433	9 027	49 460	- 19
1983/84	12 041	34 872	4 816	39 688	- 70	17 117	35 451	6 576	42 027	- 59	78 074	36 833	9 683	46 516	- 40

<sup>1)</sup> methodische Erläuterungen S. 154    <sup>2)</sup> einschließlich Betriebsleiterzuschlag

<sup>3)</sup> Abstand des Vergleichsgewinns von der Summe der Vergleichsansätze in %

## Annahmen für die Vorschätzung der Einkommensentwicklung in den Testbetrieben

1984/85

Kennzahl <sup>3)</sup>	Mengen				Preise <sup>1)</sup> und Löhne	
	Trendwerte <sup>2)</sup>		tatsächliche Ent- wicklung 1983/84	Vor- schätzung 1984/85	tatsächliche Ent- wicklung 1983/84	Vor- schätzung 1984/85
	Test- betriebe <sup>4)</sup>	Sektor				
	Veränderung gegen Vorjahr in %					
<b>Unternehmensertrag</b>						
Getreide, einschließlich Körnermais	3,0	2,0	- 6,6	15,1	1,4	- 7,0
Kartoffeln .....	-5,0	-10,0	-19,6	28,3	44,7	-27,0
Zuckerrüben .....	2,6	2,5	-28,3	23,1	10,9 <sup>5)</sup>	- 6,0 <sup>5)</sup>
Raps .....	4,0	10,0	12,1	10,4	3,7	- 1,5
Gemüse .....	.	- 1,0	-14,3	11,7	34,0	5,0
Zierpflanzen .....	.	0,5	.	.	2,0	7,0
Baumschulen .....	.	1,5	.	.	9,4	7,0
Wein .....	.	2,0	-15,3	-38,7	-20,4	37,0
Obst .....	.	- 0,5	-40,3	26,5	73,1	- 6,0
Hopfen .....	.	1,5	-13,3	0,4	11,6	5,0
Sonstige pflanzliche Erzeugnisse ..	.	.	.	.	7,0	- 2,5
Milch .....	2,5	1,4	2,7	- 6,1	0,2 <sup>5)</sup>	- 2,0 <sup>5)</sup>
Rindvieh (Verkauf) .....	1,0	1,6	2,3	8,4	- 3,3	- 2,5
Schweine (Verkauf) .....	3,0	1,9	4,0	- 1,3	- 9,0	8,0
Eier .....	-2,0	- 0,4	- 3,1	0,0	15,0	5,0
Sonstige tierische Erzeugnisse .....	.	2,0	- 0,4	0,7	- 3,1	- 2,0
<b>Unternehmensaufwand</b>						
Saatgut .....					5,2	2,0
Pflanzenschutz .....					2,6	3,0
Düngemittel .....					- 7,3	3,5
Futtermittel .....					.	.
Rindvieh .....					10,0	-12,0
Schweine .....					10,0	-12,0
Sonstige .....					10,0	-12,0
Viehzukauf/Transfer .....					.	.
Rindvieh .....					- 9,0	0,0
Schweine .....					-15,0	5,0
Sonstige (Geflügel) .....					6,8	0,0
Sonstige Kosten pflanzlicher Erzeugnisse .....					1,2	- 2,5
Sonstige Kosten tierischer Erzeugnisse .....					1,2	- 2,5
Weinbau-Aufwand .....					1,2	- 2,5
Unterhaltung .....					.	.
Maschinen und Geräte .....					3,4	3,0
Wirtschaftsgebäude .....					2,6	2,0
Abschreibung .....					.	.
Maschinen und Geräte .....					3,6	2,5
Wirtschaftsgebäude .....					2,1	2,0
Energie (Strom, Brenn- und Treib- stoff, Öle) .....					0,1	2,5
Betriebsversicherungen .....					2,8	2,5
Fremdlohnaufwand .....					3,0	3,0
Sonstiger Aufwand .....					1,2	- 2,5

<sup>1)</sup> Erlös- und Einkaufspreise einschließlich Mehrwertsteuer und Einkommensausgleich über die Mehrwertsteuer

<sup>2)</sup> berechnet auf der Grundlage der langjährigen Entwicklung

<sup>3)</sup> Die ausgewiesenen Kennzahlen setzen sich teilweise aus gewichteten Einzelwerten zusammen.

<sup>4)</sup> landwirtschaftliche Vollerwerbsbetriebe insgesamt

<sup>5)</sup> nach Abzug der EG-Erzeugerabgaben

## Einkommensentwicklung bei Mengen- und Preisveränderungen

1984/85

Kennzahl	Vollerwerbsbetriebe						Sektor Landwirt- schaft
	Markt- frucht	Futter- bau	Ver- edlung	Dauer- kultur	Ge- mischt	ins- gesamt	
	Bei einer Mengen- oder Preisveränderung um 1 % ändern sich um ... % <sup>1)</sup>						
	Gewinn je Unternehmen						Nettowert- schöpfung je AK
Getreide einschließlich Körnermais ...	1,19	0,22	0,22	0,15	0,33	0,45	0,31
Kartoffeln .....	0,18	0,03	0,04	0,01	0,09	0,07	0,06
Zuckerrüben .....	0,59	0,04	0,06	0,08	0,13	0,18	0,12
Raps .....	0,15	0,01	0,07	0,01	0,04	0,05	0,04
Gemüse .....	0,09	0,00	.	0,04	0,03	0,03	0,06
Zierpflanzen .....	.	.	.	.	.	.	0,13
Baumschulen .....	.	.	.	.	.	.	0,04
Wein .....	0,01	.	.	1,99	0,04	0,16	0,11
Obst .....	0,01	0,01	0,00	0,34	0,01	0,03	0,14
Hopfen .....	0,00	0,00	.	0,16	0,02	0,02	0,01
Sonstige pflanzliche Erzeugnisse .....	0,07	0,03	0,06	0,02	0,04	0,04	0,03
Milch .....	0,14	2,13	0,03	0,02	0,69	1,20	0,75
Rindvieh .....	0,33	1,25	0,19	0,03	0,87	0,83	0,53
Schweine .....	1,11	0,43	4,83	0,09	2,68	1,13	0,59
Eier .....	0,07	0,03	0,19	0,05	0,03	0,05	0,11
Sonstige tierische Erzeugnisse .....	0,05	0,03	0,03	0,00	0,02	0,03	0,08
Sonstige Erträge .....	0,16	0,00	0,00	0,02	0,00	0,00	0,21
<b>Unternehmensertrag insgesamt/ Produktionswert .....</b>	<b>4,00</b>	<b>4,21</b>	<b>5,72</b>	<b>3,01</b>	<b>5,02</b>	<b>4,27</b>	<b>3,31<sup>2)</sup></b>
Saatgut .....	0,13	0,07	0,07	0,03	0,09	0,08	0,07
Pflanzenschutz .....	0,18	0,05	0,08	0,13	0,09	0,09	0,05
Düngemittel .....	0,36	0,30	0,19	0,12	0,28	0,29	0,22
Futtermittel .....	.	.	.	.	.	.	0,59
Rindvieh .....	0,07	0,70	0,05	0,01	0,30	0,41	.
Schweine .....	0,30	0,12	1,73	0,03	0,77	0,34	.
Sonstige .....	0,05	0,02	0,10	0,02	0,02	0,03	.
Viehzukauf/Transfer .....	.	.	.	.	.	.	0,01
Rindvieh .....	0,11	0,19	0,05	0,01	0,21	0,15	.
Schweine .....	0,27	0,09	0,73	0,01	0,58	0,23	.
Sonstige .....	0,02	0,01	0,04	0,01	0,01	0,01	.
Sonstige Kosten pflanzlicher Produkte	0,12	0,10	0,13	0,11	0,12	0,11	.
Sonstige Kosten tierischer Produkte ...	0,04	0,15	0,12	0,01	0,11	0,11	.
Weinbau-Aufwand .....	.	.	.	0,18	.	0,01	.
Unterhaltung .....	.	.	.	.	.	.	.
Maschinen und Geräte .....	0,23	0,28	0,19	0,20	0,23	0,25	0,20
Wirtschaftsgebäude .....	0,08	0,07	0,07	0,05	0,06	0,07	0,06
Abschreibung .....	.	.	.	.	.	.	0,53
Maschinen und Geräte .....	0,34	0,38	0,28	0,28	0,34	0,35	.
Wirtschaftsgebäude .....	0,05	0,10	0,10	0,06	0,08	0,08	.
Energie (Strom, Brenn- und Treib- stoffe, Öle) .....	0,18	0,22	0,22	0,13	0,21	0,21	0,30
Betriebsversicherungen .....	0,11	0,12	0,11	0,16	0,11	0,12	.
Fremdlohn .....	0,22	0,13	0,10	0,36	0,15	0,17	.
Sonstiger Aufwand .....	0,14	0,11	0,36	0,10	0,26	0,16	0,28
<b>Unternehmensaufwand insgesamt/ Vorleistungen .....</b>	<b>3,00</b>	<b>3,21</b>	<b>4,72</b>	<b>2,01</b>	<b>4,02</b>	<b>3,27</b>	<b>2,31<sup>3)</sup></b>

<sup>1)</sup> Es ist zu berücksichtigen, daß Preisveränderungen bei den landwirtschaftlichen Erzeugnissen Auswirkungen auf der Aufwandseite haben können (z. B. Getreidepreisveränderungen bei den Futtermitteln). Gleiches gilt für Mengenveränderungen. Zum Beispiel erfordern andere Annahmen hinsichtlich der tierischen Produktion gegebenenfalls Änderungen der Futtermittelmengen.

<sup>2)</sup> einschließlich Subventionen

<sup>3)</sup> einschließlich Produktionssteuern und Abschreibungen

Tabelle 64

**Kennzahlen der landwirtschaftlichen Betriebe  
nach Erwerbscharakter**

Kennzahl <sup>1)</sup>	Einheit	Haupterwerb				Nebenerwerb <sup>2)</sup>	
		Vollerwerb		Zuerwerb		1982/83	1983/84
		1982/83	1983/84	1982/83	1983/84		
Betriebsgröße .....	1 000 DM StBE	41,4	39,3	28,1	26,5	11,8	11,6
Betriebsgröße .....	ha LF	25,97	25,18	19,18	18,39	11,13	11,26
Arbeitskräfte .....	AK/Betrieb	1,49	1,48	1,17	1,18	0,69	0,71
Familienarbeitskräfte .....	FAK/Betrieb	1,29	1,28	1,01	1,03	0,66	0,68
Flächenausstattung .....	ha LF/AK	17,4	17,1	16,4	15,6	16,1	15,9
Ackerfläche .....	% LF	61,0	61,5	62,0	62,9	54,9	51,9
Viehbesatz .....	VE/100 ha LF	166,6	170,3	153,6	159,8	140,6	138,9
Milchkühe .....	VE/100 ha LF	51,4	52,1	48,0	50,2	34,9	35,4
Schweine .....	VE/100 ha LF	56,7	59,8	52,5	56,3	45,8	39,7
Getreide .....	dt/ha	48	47	46	45	43	41
Kartoffeln .....	dt/ha	271	249	268	233	236	202
Milchleistung .....	kg/Kuh	4 729	4 715	4 338	4 388	3 945	3 881
Unternehmensertrag .....	DM/Untern.	157 606	148 907	108 997	102 782	54 595	50 606
Bodenerzeugnisse .....	% Untern.-Ertrag	20,5	19,4	19,6	18,3	18,0	16,2
Tierische Erzeugnisse .....	% Untern.-Ertrag	67,4	67,7	66,9	68,3	64,6	64,8
Unternehmensaufwand .....	DM/Untern.	123 815	121 338	89 890	86 574	46 913	45 165
Bilanzvermögen .....	DM/Untern.	448 029	442 508	334 449	321 495	215 729	226 156
Eigenkapital .....	DM/Untern.	344 222	337 266	250 138	240 099	169 782	180 003
Fremdkapital zusammen .....	DM/Untern.	102 148	103 667	85 132	80 968	47 402	48 075
Eigenkapitalquote .....	%	76,6	75,9	74,8	74,3	78,7	79,6
Eigenkapitalveränderung .....	DM/ha LF	373	108	447	158	423	98
Eigenkapitalveränderung .....	DM/Untern.	9 685	2 705	8 584	2 901	4 704	1 105
Veränderung der Netto- verbindlichkeiten .....	DM/Untern.	3 771	4 455	966	5 045	666	1 129
Bruttoinvestitionen .....	DM/Untern.	30 299	23 758	24 310	20 778	15 095	11 791
Wirtschaftsgebäude .....	DM/Untern.	8 363	7 418	6 668	6 260	5 441	5 343
Maschinen, Geräte .....	DM/Untern.	14 923	11 512	12 778	10 339	7 367	5 580
Vieh .....	DM/Untern.	1 745	593	242	819	330	-313
Abschreibungen, Abgänge .....	DM/Untern.	16 815	16 926	14 725	12 939	10 243	10 180
Nettoinvestitionen .....	DM/Untern.	13 484	6 831	9 585	7 840	4 852	1 611
Gewinn .....	DM/Untern.	33 791	27 569	19 107	16 208	7 681	5 441
Gewinn .....	DM/ha LF	1 301	1 095	996	881	690	483
Gewinn .....	DM/FAK	26 282	21 508	18 879	15 775	11 554	7 977
Gewinnrate .....	%	21,4	18,5	17,5	15,8	14,1	10,8
Erwerbseinkommen .....	DM/Familie	33 849	27 603	36 000	32 114	40 442	37 717
dar.: aus nichtselbstän- diger Arbeit .....	DM/Familie	48	34	15 058	13 957	31 776	30 930
Gesamteinkommen .....	DM/Familie	35 211	28 619	37 289	32 992	42 461	38 910

1) Begriffsdefinition s. S. 167

2) Nebenerwerbsbetriebe mit einem Standardbetriebseinkommen von 5 000 DM und mehr

**Schichtung der Nebenerwerbsbetriebe<sup>1)</sup> nach dem Gewinn**  
1983/84

Kennzahl	Einheit	Gewinn von ... bis unter ... 1 000 DM/Unternehmen						
		unter 0	0 bis 5	5 bis 10	10 bis 15	15 bis 20	20 bis 25	25 und mehr
Anteil der NE-Betriebe .....	%	33	20	19	11	6	4	6
Betriebsgröße .....	1 000 DM StBE	9,2	9,2	11,0	13,1	17,2	16,2	20,9
Betriebsgröße .....	ha LF	11,13	8,95	10,67	11,40	13,63	13,48	16,73
Wirtschaftswert .....	DM/Betr.	11 191	10 260	11 452	12 061	15 701	13 086	17 650
Familienarbeitskräfte .....	FAK/Betr.	0,67	0,63	0,68	0,70	0,77	0,69	0,79
Arbeitsleistung im Betrieb <sup>2)</sup> .....	AKh	821	803	813	841	850	833	934
Außerbetriebliche Arbeitsleistung <sup>2)</sup> .....	AKh	1 501	1 526	1 548	1 524	1 527	1 495	1 429
Viehbesatz .....	VE/100 ha LF	124,9	139,3	138,0	140,5	138,0	166,5	170,4
Getreide .....	dt/ha	39,0	37,9	41,4	42,5	45,3	40,8	45,0
Milchleistung .....	kg/Kuh	3 445	3 779	3 700	3 898	4 304	4 438	4 289
Unternehmensertrag .....	DM/Untern.	38 848	38 008	46 075	60 787	69 055	76 743	108 943
Bodenerzeugnisse .....	DM/Untern.	5 968	7 491	7 010	11 602	15 996	7 067	12 432
Tierische Erzeugnisse .....	DM/Untern.	24 900	23 762	31 993	38 318	41 986	54 503	69 747
Unternehmensaufwand .....	DM/Untern.	45 367	35 451	38 855	48 692	51 885	54 112	73 878
Lohnarbeit, Maschinenmiete .....	DM/Untern.	1 104	970	922	1 282	1 750	1 240	1 560
Löhne, Gehälter, Sozialabgaben, Berufsgenossenschaft .....	DM/Untern.	944	805	839	1 410	1 216	757	2 094
Treib- und Schmierstoffe .....	DM/Untern.	1 164	770	912	1 133	1 225	1 083	1 534
Unterh./AfA Wi. Geb., Masch. ....	DM/Untern.	11 714	9 042	9 474	11 600	11 962	11 174	15 261
Bilanzkapital .....	DM/Untern.	222 951	184 312	207 531	234 619	276 457	247 797	348 680
Eigenkapitalquote .....	% d. Bilanzkapitals	69,8	83,7	82,1	86,7	82,6	83,1	87,2
Eigenkapitalveränderung .....	DM/Untern.	-4 602	1 520	364	7 219	- 175	13 733	12 645
Fremdkapital .....	DM/Untern.	72 002	29 626	37 147	31 388	49 211	43 978	46 879
langfristig .....	DM/Untern.	46 395	19 136	23 115	17 677	35 764	32 180	25 899
kurzfristig .....	DM/Untern.	11 472	3 885	6 271	6 250	6 696	5 568	10 689
Bruttoinvestitionen .....	DM/Untern.	9 394	11 092	7 748	16 429	11 026	20 995	24 089
Nettoinvestitionen .....	DM/Untern.	-2 245	3 069	791	5 623	-2 402	10 605	9 617
Investitionsdeckung .....	%	70,0	54,4	81,8	57,7	82,9	42,8	55,9
Gewinn .....	DM/Untern.	-6 519	2 556	7 221	12 096	17 170	22 631	35 065
Gewinn .....	DM/ha LF	- 586	286	676	1 061	1 260	1 679	2 096
Gewinn .....	DM/FAK	-9 716	4 062	10 624	17 214	22 301	32 969	44 633
Gesamteinkommen .....	DM/Familie	28 359	38 426	36 465	47 622	47 112	54 934	66 791

<sup>1)</sup> Nebenerwerbsbetriebe mit einem Standardbetriebsseinkommen von 5 000 DM und mehr

<sup>2)</sup> nur Betriebsinhaber

**Schichtung der Nebenerwerbsbetriebe<sup>1)</sup> nach dem Gesamteinkommen**  
1983/84

Kennzahl	Einheit	Gesamteinkommen von ... bis unter ... 1 000 DM/Familie						insgesamt
		unter 10	10 bis 20	20 bis 30	30 bis 40	40 bis 50	50 und mehr	
Anteil der NE-Betriebe .....	%	4	9	20	25	20	23	100
Betriebsgröße .....	1 000 DM StBE	10,3	9,6	10,7	11,1	11,4	13,9	11,8
Betriebsgröße .....	ha LF/Betr.	15,18	9,97	10,71	11,28	10,35	12,30	11,26
Wirtschaftswert .....	DM/Betr.	16 746	10 325	11 710	12 057	10 627	12 886	11 932
Familienarbeitskräfte .....	FAK/Betr.	0,83	0,69	0,73	0,69	0,63	0,65	0,68
Arbeitsleistung im Betrieb <sup>2)</sup> .....	AKh	1 026	1 037	895	828	791	751	835
Außerbetriebliche Arbeitsleistung <sup>2)</sup> .....	AKh	1 138	1 291	1 446	1 532	1 570	1 598	1 509
Viehbesatz .....	VE/100 ha LF	118,8	118,8	124,2	139,2	157,7	146,8	138,9
Getreide .....	dt/ha	41,0	38,5	38,2	40,0	40,7	44,7	40,8
Milchleistung .....	kg/Kuh	2 923	3 485	3 451	3 868	3 970	4 272	3 881
Unternehmensertrag .....	DM/Untern.	37 225	38 691	40 676	45 699	52 671	69 900	50 606
Bodenerzeugnisse .....	DM/Untern.	6 612	7 678	7 968	6 935	7 338	11 002	8 198
Tierische Erzeugnisse .....	DM/Untern.	23 992	21 706	25 655	31 603	34 704	44 587	32 796
Unternehmensaufwand .....	DM/Untern.	50 487	42 878	40 122	41 344	45 061	53 823	45 165
Lohnarbeit, Maschinenmiete .....	DM/Untern.	869	846	892	1 086	1 145	1 571	1 139
Löhne, Gehälter, Sozialabgaben, Berufsgenossenschaft .....	DM/Untern.	925	982	1 039	834	1 174	1 153	1 032
Treib- und Schmierstoffe .....	DM/Untern.	1 448	1 262	926	1 002	1 015	1 130	1 058
Unterh./AfA Wi. Geb., Masch. ....	DM/Untern.	13 450	10 416	11 112	10 381	10 764	11 404	10 965
Bilanzkapital .....	DM/Untern.	243 604	234 489	204 532	211 255	216 348	263 889	226 156
Eigenkapitalquote .....	% d. Bilanzkapitals	54,9	74,3	78,1	81,7	80,5	83,7	79,6
Eigenkapitalveränderung .....	DM/Untern.	- 4 746	- 6 937	- 3 858	832	1 698	9 413	1 105
Fremdkapital .....	DM/Untern.	115 053	62 605	44 108	42 364	43 465	44 384	48 075
langfristig .....	DM/Untern.	84 006	35 530	27 829	28 046	28 121	27 031	30 692
kurzfristig .....	DM/Untern.	23 965	12 598	6 510	5 934	6 379	7 386	7 771
Bruttoinvestitionen .....	DM/Untern.	5 481	5 075	8 888	9 455	14 052	18 617	11 791
Nettoinvestitionen .....	DM/Untern.	- 6 882	- 2 419	13	1 033	- 208	8 290	1 611
Investitionsdeckung .....	%	87,2	99,6	67,8	70,7	53,8	55,3	63,8
Gewinn .....	DM/Untern.	- 13 262	- 4 187	554	4 355	7 610	16 077	5 441
Gewinn .....	DM/ha LF	- 873	- 420	52	386	735	1 307	483
Gewinn .....	DM/FAK	- 15 942	- 6 053	762	6 287	12 124	24 857	7 977
Gesamteinkommen .....	DM/Familie	4 699	16 517	25 636	35 115	44 527	64 580	38 910

<sup>1)</sup> Nebenerwerbsbetriebe mit einem Standardbetriebseinkommen von 5 000 DM und mehr

<sup>2)</sup> nur Betriebsinhaber

**Schichtung der Nebenerwerbsbetriebe<sup>1)</sup> nach dem Wirtschaftswert**  
1983/84

Kennzahl	Einheit	Wirtschaftswert von ... bis unter ... 1 000 DM/Unternehmen						
		unter 5	5 bis 10	10 bis 15	15 bis 20	20 bis 30	30 bis 40	40 und mehr
Anteil der NE-Betriebe .....	%	19	36	20	12	8	4	2
Betriebsgröße .....	1 000 DM StBE	5,5	9,5	12,3	16,4	18,6	17,9	32,9
Betriebsgröße .....	ha LF	4,86	8,73	12,84	14,82	18,94	22,10	31,72
Wirtschaftswert .....	DM/Betr.	3 307	7 383	12 156	17 181	24 300	33 535	57 047
Familienarbeitskräfte .....	FAK/Betr.	0,51	0,69	0,72	0,79	0,78	0,71	0,81
Arbeitsleistung im Betrieb <sup>2)</sup> .....	AKh	598	775	831	873	903	1 007	1 006
Außerbetriebliche Arbeitsleistung <sup>2)</sup> .....	AKh	1 702	1 543	1 533	1 484	1 449	1 357	1 351
Viehbesatz .....	VE/100 ha LF	146,2	153,1	136,5	154,1	129,1	118,9	61,9
Getreide .....	dt/ha	37,8	38,8	39,3	42,2	43,4	39,7	48,8
Milchleistung .....	kg/Kuh	3 475	3 776	3 844	4 014	4 323	4 166	5 035
Unternehmensertrag .....	DM/Untern.	26 369	43 578	55 057	70 478	80 490	62 471	114 906
Bodenerzeugnisse .....	DM/Untern.	3 765	5 743	7 024	10 270	17 145	14 317	54 616
Tierische Erzeugnisse .....	DM/Untern.	16 610	29 259	36 575	48 727	50 652	36 412	41 930
Unternehmensaufwand .....	DM/Untern.	24 241	38 697	48 181	63 182	69 521	60 297	107 352
Lohnarbeit, Maschinenmiete ....	DM/Untern.	501	810	1 347	1 648	1 889	1 317	5 550
Löhne, Gehälter, Sozialabgaben, Berufsgenossenschaft .....	DM/Untern.	585	804	1 190	1 260	1 461	1 450	4 541
Treib- und Schmierstoffe .....	DM/Untern.	450	839	1 206	1 506	1 809	1 824	2 379
Unterh./AfA Wi. Geb., Masch. ....	DM/Untern.	5 895	9 857	12 228	13 931	16 213	15 739	19 986
Bilanzkapital .....	DM/Untern.	128 461	207 918	238 416	277 418	321 535	345 765	475 384
Eigenkapitalquote .....	% d. Bilanzkapitals	81,1	81,6	78,8	79,6	75,2	82,7	67,7
Eigenkapitalveränderung .....	DM/Untern.	2 550	1 191	868	-49	4 289	-7 315	513
Fremdkapital .....	DM/Untern.	25 280	41 620	51 668	57 041	80 569	62 520	154 525
langfristig .....	DM/Untern.	15 864	28 462	30 758	34 815	53 845	44 885	74 327
kurzfristig .....	DM/Untern.	3 412	4 654	8 651	11 459	15 838	11 454	41 926
Bruttoinvestitionen .....	DM/Untern.	11 563	10 471	12 820	14 784	16 056	3 043	11 724
Nettoinvestitionen .....	DM/Untern.	5 373	-358	3 075	3 153	4 067	-12 133	-3 206
Investitionsdeckung .....	%	37,1	62,3	67,6	72,9	76,7	110,6	111,8
Gewinn .....	DM/Untern.	2 128	4 881	6 876	7 296	10 969	2 175	7 554
Gewinn .....	DM/ha LF	437	559	535	492	579	98	238
Gewinn .....	DM/FAK	4 152	7 121	9 566	9 293	13 988	3 059	9 330
Gesamteinkommen .....	DM/Familie	36 145	39 089	40 846	39 873	42 780	29 747	41 842

<sup>1)</sup> Nebenerwerbsbetriebe mit einem Standardbetriebseinkommen von 5 000 DM und mehr

<sup>2)</sup> nur Betriebsinhaber

Tabelle 68

Ertragslage der Landwirtschaft <sup>1)</sup>

Wirtschaftsjahr	Nettowertschöpfung <sup>2)</sup>		Gewinn <sup>3)</sup>		Gesamteinkommen <sup>3)</sup>	
	je AK		je Familien-AK		je Familie	
	DM	± % gegenüber Vorjahr	DM	± % gegenüber Vorjahr	DM	± % gegenüber Vorjahr
D 1977/78—79/80	17 771	.	20 535	.	31 266	.
1977/78	18 169	+ 5,4	19 947	+ 7,3	29 684	+ 8,4
1978/79	17 615	- 3,0	20 952	+ 5,0	31 725	+ 6,9
1979/80	17 528	- 0,5	20 707	- 1,2	32 389	+ 2,1
1980/81	15 940	- 9,1	17 730	- 14,4	31 434	- 2,9
1981/82	17 763	+ 11,4	19 127	+ 7,9	33 273	+ 5,9
1982/83	21 214	+ 19,4	22 059	+ 15,3	36 430	+ 9,5
1983/84	18 465 <sup>5)</sup>	- 13,0	17 542	- 20,5	32 199	- 11,6
1983/84 gegen D 1977/80 <sup>4)</sup>	.	+ 0,8	.	- 3,1	.	+ 0,6

<sup>1)</sup> ohne Forstwirtschaft und Fischerei    <sup>2)</sup> sektorale Gesamtrechnung schaftlichen sowie gartenbaulichen Haupt- und Nebenerwerbsbetriebe  
<sup>3)</sup> hochgerechnete Ergebnisse der landwirtschaftlichen sowie gartenbaulichen Haupt- und Nebenerwerbsbetriebe  
<sup>4)</sup> jährlicher Durchschnitt nach Zinseszins    <sup>5)</sup> vorläufig

Schaubild 7

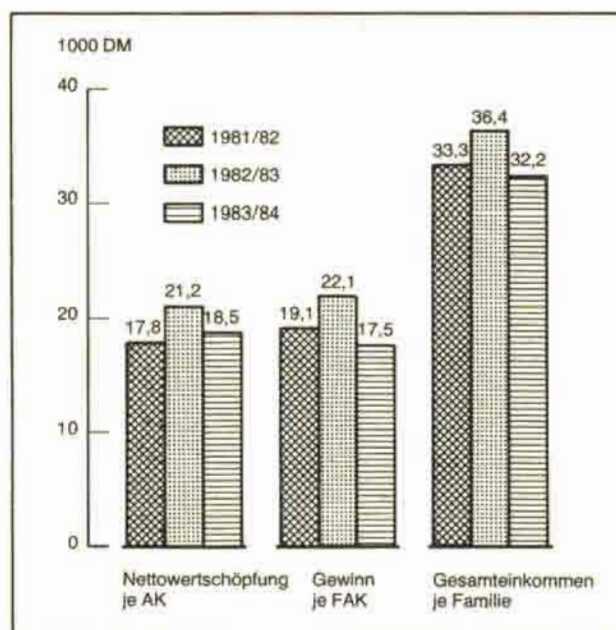
Ertragslage der Landwirtschaft <sup>1)</sup>

<sup>1)</sup> Erläuterungen wie Tabelle 68



**Betriebe mit Weinbau nach Betriebsarten<sup>1)</sup>**

**1979/80**

Merkmal	Einheit	Hessen	Rheinland-Pfalz	Baden-Württemberg	Bayern	Saarland	Bundesgebiet (Länder mit Weinbau <sup>2)</sup> )
<b>Betriebe mit Weinbau insgesamt</b>							
Betriebe . . . . .	Zahl	2 678	37 877	42 213	6 623	76	89 471
Landwirtschaftlich genutzte Fläche . . . . .	ha	6 941	182 135	142 688	39 869	457	372 113
Gesamte Rebfläche . . . . .	ha	3 576	66 658	24 571	5 019	88	99 932
Bestockte Rebfläche . . . . .	ha	3 328	63 416	23 026	4 327	87	94 200
<b>Reine Weinbaubetriebe</b>							
Betriebe . . . . .	Zahl	2 200	26 285	24 195	3 356	33	56 072
Landwirtschaftlich genutzte Fläche . . . . .	ha	2 851	50 938	18 810	3 833	95	76 527
Gesamte Rebfläche . . . . .	ha	2 677	39 567	10 906	2 809	49	56 020
Bestockte Rebfläche . . . . .	ha	2 539	37 881	10 130	2 386	49	52 985
<b>Weinbaubetriebe mit Landwirtschaft</b>							
Betriebe . . . . .	Zahl	172	6 484	10 578	1 015	25	18 274
Landwirtschaftlich genutzte Fläche . . . . .	ha	885	72 454	48 415	6 311	165	128 230
Gesamte Rebfläche . . . . .	ha	203	18 672	9 341	1 015	30	29 261
Bestockte Rebfläche . . . . .	ha	181	17 710	8 888	935	30	27 744
<b>Weinbau-, Weinhandelsbetriebe</b>							
Betriebe . . . . .	Zahl	45	802	469	56	—	1 372
Landwirtschaftlich genutzte Fläche . . . . .	ha	352	2 968	1 155	187	—	4 662
Gesamte Rebfläche . . . . .	ha	310	2 420	626	142	—	3 498
Bestockte Rebfläche . . . . .	ha	270	2 294	586	131	—	3 281
<b>Landwirtschaftliche Betriebe mit Weinbau</b>							
Betriebe . . . . .	Zahl	132	3 161	6 360	2 019	16	11 688
Landwirtschaftlich genutzte Fläche . . . . .	ha	2 501	52 894	72 993	29 015	185	157 588
Gesamte Rebfläche . . . . .	ha	98	4 000	3 306	847	7	8 258
Bestockte Rebfläche . . . . .	ha	73	3 701	3 053	698	7	7 532
<b>Handels- und Verarbeitungsbetriebe</b>							
Betriebe . . . . .	Zahl	129	1 146	611	177	2	2 065
Landwirtschaftlich genutzte Fläche . . . . .	ha	352	2 904	1 315	523	12	5 106
Gesamte Rebfläche . . . . .	ha	288	2 007	392	206	2	2 895
Bestockte Rebfläche . . . . .	ha	265	1 846	369	177	1	2 658

<sup>1)</sup> Ergebnisse der Weinbauerhebung 1979/80

<sup>2)</sup> einschließlich Nordrhein-Westfalen

Quelle: Statistisches Bundesamt

Tabelle 70

**Kennzahlen der weinbaulichen Vollerwerbsbetriebe<sup>1)</sup>  
nach Weinbaugebieten und Vermarktungsformen**

Wirtschaftsjahr	Weinbaugebiet						
	Mosel-Saar-Ruwer		Rheinhessen		Rheinpfalz		Baden-Württemberg
	Vermarktungsform						
	Flaschenwein- vermarktung	Faßwein- vermarktung	Flaschenwein- vermarktung	Faßwein- vermarktung	Flaschenwein- vermarktung	Faßwein- vermarktung	Winzergenossen- schaftsanschluß
<b>Arbeitskräfte (AK/Betrieb)</b>							
1975/76		1,89	2,18	2,70	2,90	2,40	2,14
1976/77		1,92	3,13	2,52	2,51	1,98	2,29
1977/78		2,07	2,87	2,53	2,88	2,12	1,79
1978/79		2,06	3,09	2,97	2,71	2,13	1,99
1979/80	2,05	2,02	2,40	2,48	2,37	1,88	1,69
1980/81	2,00	2,00	3,01	2,65	2,59	1,96	1,59
1981/82	1,90	2,01	2,72	2,43	2,88	1,23	1,64
1982/83	2,18	2,04	3,49	2,60	2,69	2,15	1,59
1983/84	2,16	2,08	3,73	2,65	2,75	2,08	1,70
<b>Familienarbeitskräfte (FAK/100 ha LF)</b>							
1975/76		44,27	14,39	14,28	19,97	21,37	29,20
1976/77		54,64	16,35	14,26	15,41	16,99	27,20
1977/78		56,98	11,57	14,29	19,23	18,45	24,32
1978/79		49,07	8,72	11,54	17,35	16,98	20,21
1979/80	55,97	43,48	11,15	10,98	14,65	21,95	22,97
1980/81	47,28	35,90	11,46	13,10	18,52	25,29	23,54
1981/82	55,09	41,08	13,22	14,18	18,07	20,24	24,92
1982/83	62,57	39,76	12,73	12,89	19,65	21,84	26,64
1983/84	49,36	41,88	11,75	11,29	18,09	20,93	29,37
<b>Flächenausstattung (ha LF/AK)</b>							
1975/76		1,96	4,27	4,41	3,21	3,53	3,01
1976/77		1,82	3,41	4,63	4,22	4,49	3,06
1977/78		1,46	5,14	4,72	3,34	4,06	3,84
1978/79		1,71	4,75	4,85	3,95	4,27	4,24
1979/80	1,35	2,04	4,97	5,85	4,52	3,48	3,90
1980/81	1,64	2,34	4,23	4,85	3,44	3,11	3,77
1981/82	1,46	2,04	4,35	4,67	3,31	4,22	3,47
1982/83	1,24	2,02	3,29	4,95	3,07	3,37	3,18
1983/84	1,60	1,92	4,07	5,43	3,24	3,56	2,90
<b>Rebfläche im Ertrag (% LF)</b>							
1975/76		62,94	47,15	49,11	58,08	65,81	42,65
1976/77		72,25	56,93	47,01	54,26	55,45	46,78
1977/78		75,29	38,14	43,55	61,76	63,21	40,45
1978/79		69,05	47,28	37,26	59,32	61,59	38,67
1979/80	77,83	55,56	46,57	34,58	56,64	64,55	33,20
1980/81	64,88	55,65	49,18	41,01	66,61	67,12	34,07
1981/82	70,64	60,14	45,77	43,42	64,65	64,85	36,98
1982/83	80,92	67,45	53,64	40,18	68,18	69,00	37,52
1983/84	70,42	65,96	45,75	34,69	64,50	70,28	40,58
<b>Erträge aus dem Weinbau (DM/ha ERF)</b>							
1975/76		25 060	23 034	17 207	23 113	17 045	19 603
1976/77		28 214	26 008	20 549	27 393	21 250	21 640
1977/78		35 045	29 208	21 447	30 491	20 544	32 123
1978/79		26 478	24 506	19 698	28 111	21 806	13 984
1979/80	35 704	24 928	23 887	20 996	27 716	21 622	22 915
1980/81	34 322	22 399	24 508	15 249	32 214	17 477	16 168
1981/82	44 558	29 322	28 209	20 308	35 228	20 336	27 129
1982/83	46 853	35 656	34 131	21 293	38 710	24 735	35 705
1983/84	36 522	30 991	30 581	21 380	32 934	17 449	30 268
<b>Betriebsertrag (DM/Betrieb)</b>							
1975/76		75 305	126 032	127 646	150 793	117 351	78 802
1976/77		74 679	190 766	140 422	192 082	131 358	104 071
1977/78		90 240	205 140	145 321	209 530	136 039	118 270
1978/79		83 423	222 653	145 360	218 948	150 067	77 964
1979/80	96 503	71 579	165 207	147 061	212 387	116 624	73 980
1980/81	93 751	74 102	188 719	115 423	237 912	89 074	59 099
1981/82	104 880	88 376	192 033	131 126	268 102	94 705	76 868
1982/83	120 068	115 562	240 854	143 741	256 100	145 228	92 123
1983/84	109 513	96 978	263 961	168 189	240 087	134 744	89 095

<sup>1)</sup> ab 1979/80 hochgerechnete Ergebnisse (vgl. Seite 162)

noch Kennzahlen der weinbaulichen Vollerwerbsbetriebe  
nach Weinbaugebieten und Vermarktungsformen

Wirtschaftsjahr	Weinbaugebiet						
	Mosel-Saar-Ruwer		Rheinhessen		Rheinpfalz		Baden- Württemberg
	Vermarktungsform						
	Flaschenwein- vermarktung	Faßwein- vermarktung	Flaschenwein- vermarktung	Faßwein- vermarktung	Flaschenwein- vermarktung	Faßwein- vermarktung	Winzergenossen- schaftsanschluß
<b>Unternehmensertrag (DM/Unternehmen)</b>							
1975/76		76 604	126 282	128 745	152 297	118 513	79 249
1976/77		75 949	192 685	141 386	193 341	133 685	104 604
1977/78		90 321	207 646	147 614	211 021	137 082	118 737
1978/79		83 569	223 962	146 654	220 075	152 081	79 275
1979/80	96 613	71 782	166 639	148 177	214 091	117 669	74 636
1980/81	93 916	74 298	190 382	117 198	239 213	90 210	59 786
1981/82	105 157	88 693	193 169	132 496	269 987	96 270	78 175
1982/83	120 236	115 970	242 469	144 908	257 732	146 465	92 270
1983/84	109 714	97 230	265 382	169 082	241 473	135 550	89 348
<b>Unterhaltung und Abschreibung (DM/ha LF)</b>							
1975/76		3 720	2 486	2 183	3 118	2 885	2 278
1976/77		6 320	3 373	2 161	3 099	2 664	2 847
1977/78		4 872	2 486	2 552	3 689	3 022	3 027
1978/79		4 212	2 153	2 779	3 472	3 167	3 011
1979/80	6 019	3 034	2 369	2 169	-	2 953	2 633
1980/81	4 940	3 267	3 928	2 491	3 545	2 637	2 402
1981/82	6 598	3 777	3 018	2 502	4 303	3 007	3 341
1982/83	6 838	3 866	4 228	2 712	4 544	3 560	3 459
1983/84	5 250	4 146	4 353	2 057	4 332	3 101	3 934
<b>Betriebsaufwand (DM/Betrieb)</b>							
1975/76		34 864	77 507	77 753	99 258	65 947	33 615
1976/77		39 243	125 106	76 995	125 783	75 406	45 664
1977/78		51 612	118 066	79 978	125 247	71 713	63 345
1978/79		46 373	137 454	84 112	130 624	78 658	46 107
1979/80	60 592	36 622	110 788	82 811	124 845	61 191	38 393
1980/81	62 081	42 943	149 227	87 325	146 757	50 891	41 798
1981/82	63 584	48 035	134 051	82 892	174 788	50 141	41 017
1982/83	74 248	57 252	180 115	96 717	165 793	84 281	45 681
1983/84	69 049	57 366	191 403	120 060	166 585	80 315	47 956
<b>Unternehmensaufwand (DM/Unternehmen)</b>							
1975/76		42 398	81 151	84 300	105 641	72 238	38 715
1976/77		45 900	132 999	84 454	134 227	81 417	51 483
1977/78		57 171	123 024	88 476	141 826	78 926	70 208
1978/79		52 670	145 955	91 456	144 230	88 384	51 222
1979/80	66 715	43 614	122 400	91 637	137 794	66 039	43 072
1980/81	70 192	51 842	160 038	97 764	160 975	55 437	46 364
1981/82	73 755	58 395	147 630	92 685	194 978	56 017	46 315
1982/83	84 229	67 191	198 512	106 426	176 690	91 963	49 817
1983/84	78 158	67 223	207 370	135 113	178 637	88 473	52 435
<b>Betriebseinkommen (DM/Betrieb)</b>							
1975/76		43 637	58 692	65 435	63 528	60 247	48 382
1976/77		38 458	84 240	77 873	82 238	64 727	63 037
1977/78		43 483	107 708	79 924	103 431	74 855	57 535
1978/79		41 704	115 544	78 660	108 444	83 581	36 218
1979/80	44 198	38 559	75 364	80 160	104 097	64 361	39 135
1980/81	40 128	36 577	70 151	48 090	113 456	46 026	21 127
1981/82	49 303	46 780	84 656	64 445	120 425	51 896	40 432
1982/83	56 606	67 602	103 612	65 386	116 673	75 214	52 130
1983/84	50 706	48 907	114 561	68 664	105 555	68 197	48 799
<b>Roheinkommen (DM/Betrieb)</b>							
1975/76		40 438	48 525	49 893	51 535	51 404	45 188
1976/77		35 435	65 661	63 428	66 229	55 952	58 407
1977/78		38 629	87 073	65 343	84 283	64 327	54 925
1978/79		37 050	85 199	61 248	88 324	71 409	31 857
1979/80	35 912	34 957	54 419	64 250	87 542	55 433	35 587
1980/81	31 670	31 159	39 493	28 098	91 155	38 183	17 301
1981/82	41 296	40 341	57 982	48 234	93 314	44 563	35 851
1982/83	45 819	58 310	60 739	47 024	90 307	60 947	46 442
1983/84	40 465	39 612	72 558	48 130	73 502	54 428	41 139

noch Kennzahlen der weinbaulichen Vollerwerbsbetriebe  
nach Weinbaugebieten und Vermarktungsformen

Wirtschaftsjahr	Weinbaugebiet						
	Mosel-Saar-Ruwer		Rheinhessen		Rheinpfalz		Baden- Württemberg
	Vermarktungsform						
	Flaschenwein- vermarktung	Faßwein- vermarktung	Flaschenwein- vermarktung	Faßwein- vermarktung	Flaschenwein- vermarktung	Faßwein- vermarktung	Winzergenossen- schaftsanschluß
<b>Gewinn (DM/Unternehmen)</b>							
1975/76		34 206	45 131	44 446	46 656	46 275	40 534
1976/77		30 048	59 686	56 933	59 114	52 268	59 120
1977/78		33 150	84 623	59 138	69 196	58 160	48 530
1978/79		30 899	78 007	55 198	75 856	63 697	28 053
1979/80	29 898	28 169	44 239	56 540	76 297	51 630	31 564
1980/81	23 724	22 456	30 344	19 435	78 238	34 772	13 422
1981/82	31 402	30 298	45 539	39 811	75 010	40 254	31 860
1982/83	36 007	48 779	43 957	38 482	81 042	54 502	42 452
1983/84	31 557	30 077	58 012	33 969	62 836	47 077	36 913
<b>Bruttoinvestitionen (DM/Unternehmen)</b>							
1975/76		31 419	23 727	36 289	45 041	14 335	26 560
1976/77		35 584	62 797	41 120	55 850	36 563	45 373
1977/78		20 027	58 531	65 513	71 011	71 328	26 904
1978/79		9 230	38 453	44 797	49 931	39 233	18 077
1979/80	14 112	7 273	45 425	42 426	52 735	18 458	19 636
1980/81	14 200	12 708	41 242	39 784	38 010	9 963	24 907
1981/82	12 115	15 448	41 980	53 473	58 357	30 660	19 149
1982/83	43 892	35 353	71 847	51 006	61 570	51 289	26 312
1983/84	17 657	21 948	63 189	22 195	42 703	24 477	19 522
<b>Nettoinvestitionen (DM/Unternehmen)</b>							
1975/76		21 753	9 177	20 463	25 857	-1 521	16 051
1976/77		21 395	36 832	24 588	37 624	20 796	30 851
1977/78		10 571	33 318	43 495	47 334	52 494	10 504
1978/79		-946	19 374	13 415	26 031	17 776	-2 069
1979/80	2 882	-1 443	26 271	19 127	.	6 764	6 896
1980/81	3 871	1 893	3 646	15 768	19 785	289	15 529
1981/82	-22	5 070	17 963	32 522	33 852	19 832	5 258
1982/83	31 374	25 118	40 186	25 386	39 000	35 336	13 762
1983/84	5 415	10 281	12 749	3 043	18 888	8 742	7 021
<b>Fremdkapital (DM/Unternehmen)</b>							
1975/76		142 599	56 270	52 868	69 945	63 886	126 681
1976/77		148 849	.	75 022	54 027	69 292	129 204
1977/78		124 727	73 161	70 292	84 207	58 516	141 218
1978/79		132 425	71 132	55 699	85 402	99 880	116 110
1979/80	123 555	141 883	121 101	66 785	98 368	58 789	81 984
1980/81	124 935	146 994	117 532	76 415	126 309	50 564	68 297
1981/82	141 174	137 111	131 118	81 956	153 101	.	70 394
1982/83	186 837	160 952	162 900	86 118	98 797	69 497	58 653
1983/84	164 476	170 820	206 166	167 876	124 849	78 367	68 352
<b>Finanzumlaufvermögen (DM/Unternehmen)</b>							
1975/76		16 920	14 244	7 580	15 667	11 226	54 606
1976/77		11 790	16 967	14 203	13 047	63 866	60 326
1977/78		12 593	18 435	20 895	10 821	35 482	56 072
1978/79		13 834	27 231	16 229	7 364	29 972	56 130
1979/80	15 028	10 789	16 527	13 427	15 033	18 053	55 143
1980/81	10 102	14 797	23 718	10 517	22 254	21 708	46 893
1981/82	9 897	15 534	16 954	11 268	18 751	25 303	43 463
1982/83	13 217	17 960	21 943	15 100	17 545	23 247	49 889
1983/84	12 931	18 232	32 345	23 415	19 996	25 132	66 897
<b>Bilanzvermögen (DM/Unternehmen)</b>							
1975/76		269 895	372 692	362 936	399 048	334 118	260 536
1976/77		278 123	499 452	398 581	358 518	359 449	315 214
1977/78		297 086	508 444	418 173	.	.	299 467
1978/79		304 294	496 478	500 385	.	.	352 894
1979/80	318 050	283 827	504 623	456 933	532 218	358 777	329 650
1980/81	317 003	308 974	652 390	445 691	510 473	309 252	317 578
1981/82	331 326	293 827	578 215	453 829	631 496	401 622	315 579
1982/83	393 632	327 753	613 472	492 042	563 195	498 248	323 192
1983/84	362 379	323 224	759 464	537 070	645 931	494 686	321 046

Betriebe mit Anbau von Gartengewächsen nach Betriebsarten und Bundesländern<sup>1)</sup>

Land	Betriebe mit einem Anteil der Betriebseinnahmen aus Gartenbau von ... bis unter ... %						insgesamt		
	50 und mehr		25 bis 50		unter 25		1972/73	1981/82	Veränderung <sup>2)</sup> in %
	1972/73	1981/82	1972/73	1981/82	1972/73	1981/82			
<b>a) Zahl der Betriebe</b>									
Schleswig-Holstein . . . . .	2 320	1 678	300	164	1 241	590	3 861	2 432	- 5,0
Niedersachsen . . . . .	7 457	6 214	822	527	3 158	1 733	11 437	8 474	- 3,2
Nordrhein-Westfalen . . . . .	10 160	7 342	679	380	1 806	642	12 645	8 364	- 4,5
Hessen . . . . .	4 814	2 661	347	204	1 563	656	6 724	3 521	- 6,9
Rheinland-Pfalz . . . . .	7 770	4 471	1 409	832	3 237	1 745	12 416	7 048	- 6,1
Baden-Württemberg . . . . .	13 992	12 092	4 733	3 351	12 957	8 352	31 682	23 795	- 3,1
Bayern . . . . .	6 883	6 129	1 674	1 003	8 485	4 303	17 042	11 435	- 4,3
Saarland . . . . .	1 043	357	107	4	191	8	1 341	369	-13,4
Stadtstaaten . . . . .	2 556	1 890	50	12	55	29	2 661	1 931	- 3,5
insgesamt . . . . .	56 995	42 834	10 121	6 477	32 693	18 058	99 809	67 369	- 4,3
<b>b) Gärtnerische Nutzfläche<sup>3)</sup></b>									
Schleswig-Holstein . . . . .	6 876	7 045	1 575	1 103	4 477	2 460	12 929	10 608	- 2,1
Niedersachsen . . . . .	19 192	19 077	2 933	2 377	6 205	4 730	28 330	26 115	- 0,9
Nordrhein-Westfalen . . . . .	17 572	16 438	2 602	1 964	3 111	2 002	23 286	20 404	- 1,5
Hessen . . . . .	4 742	4 330	879	694	1 793	1 050	7 413	6 073	- 2,2
Rheinland-Pfalz . . . . .	8 540	7 757	1 999	1 537	2 154	1 594	12 693	10 888	- 1,7
Baden-Württemberg . . . . .	15 190	15 584	5 678	4 162	7 744	5 764	28 612	25 509	- 1,3
Bayern . . . . .	8 852	9 219	1 921	1 424	4 481	3 243	15 254	13 882	- 1,0
Saarland . . . . .	895	639	68	43	114	11	1 077	693	- 4,8
Stadtstaaten . . . . .	4 250	3 428	107	45	80	22	4 438	3 494	- 2,6
insgesamt . . . . .	86 108	83 449	17 763	13 349	30 159	20 874	134 028	117 673	- 1,4

<sup>1)</sup> Ergebnisse der Gartenbauerhebungen. — Betriebe mit Anbau von Gartengewächsen zum Verkauf auf einer gärtnerischen Nutzfläche von mindestens 10 (1972/73) bzw. 15 (1981/82) ar oder einer gärtnerischen Nutzfläche unter Glas oder Kunststoff, einschließlich der Betriebe mit Obstbau.

<sup>2)</sup> Jährlicher Durchschnitt nach Zinseszins. — Aufgrund der geänderten Abgrenzung von 10 auf 15 ar und der Umstellung bei der Betriebsarteneinteilung von Verkaufserlösen auf Betriebseinnahmen sind die Zahlen von 1972/73 mit denen der neuen Gartenbauerhebung nur bedingt vergleichbar.

<sup>3)</sup> Flächen, auf denen Gartengewächse (Obst, Gemüse, Zierpflanzen, Baumschulkulturen, Gartenbausämereien) in Hauptnutzung zum Verkauf angebaut werden.

Quelle: Statistisches Bundesamt

Tabelle 72

Betriebe mit Anbau von Gartengewächsen 1983<sup>1)</sup>

Betriebsgröße von ... bis unter ... ha LF	Gemüse, Spargel, Erdbeeren		Blumen und Zierpflanzen		Gartengewächse insgesamt <sup>2)</sup>	
	Betriebe Zahl	Fläche ha	Betriebe Zahl	Fläche ha	Betriebe Zahl	Fläche ha
unter 1 .....	5 476	1 599	8 242	2 736	11 680	4 355
1 bis 2 .....	5 688	2 646	2 462	1 837	7 226	4 530
2 bis 5 .....	5 960	5 457	1 382	1 574	6 762	7 091
5 bis 10 .....	4 120	5 475	411	721	4 364	6 262
10 bis 15 .....	2 347	3 804	122	195	2 420	4 027
15 bis 20 .....	1 685	3 307	60	139	1 727	3 460
20 bis 30 .....	2 003	5 064	56	106	2 042	5 188
30 bis 50 .....	1 739	6 821	54	116	1 777	6 990
50 bis 100 .....	1 138	6 776	34	173	1 162	6 991
100 und mehr .....	418	6 100	22	52	432	6 181
zusammen .....	30 574	47 049	12 845	7 649	39 592	55 075
dagegen 1981 .....	30 071	44 447	12 526	7 304	38 658	52 516

<sup>1)</sup> Ergebnisse der Agrarberichterstattung 1983<sup>2)</sup> einschließlich Gartenbausämereien ohne Obst

Quelle: Statistisches Bundesamt

Tabelle 73 Schichtung der gartenbaulichen Vollerwerbsbetriebe nach dem Gewinn  
1983/84

Kennzahl	Einheit	Gewinn von ... bis unter ... 1000 DM je Unternehmen									ins- gesamt
		unter 10	10 bis 20	20 bis 30	30 bis 40	40 bis 50	50 bis 60	60 bis 70	70 bis 100	100 und mehr	
Testbetriebe zus. <sup>1-3)</sup> ..	Zahl	86	55	78	87	73	55	46	75	63	618
Gemüse zus. <sup>1)</sup> .....	%	21	16	21	26	29	35	24	29	25	25
Freiland .....	%	12	9	12	5	12	15	13	23	17	13
Unterglas .....	%	8	5	6	15	14	16	11	5	6	10
Zierpflanzen zus. <sup>2)</sup> ..	%	70	71	69	66	64	53	74	59	48	64
Freilandzierpflanz. .	%	7	25	8	9	8	7	11	3	2	8
Topfpflanzen .....	%	38	27	28	26	30	33	33	32	30	31
Unterglasschnittbl. .	%	20	16	28	24	23	11	28	15	13	20
Baumschulen .....	%	9	11	10	8	7	13	2	12	27	11
Landw. gen. Fläche ..	ha LF/Betr.	2,52	1,40	2,09	1,57	2,20	2,57	1,98	4,95	6,26	2,84
Grundfl. Gartengew. .	ha GG/Betr.	1,32	0,97	1,34	1,24	1,36	2,23	1,58	2,99	5,24	2,00
Wirtschaftswert .....	DM/Untern.	53 320	29 503	32 026	34 927	43 704	42 546	43 172	62 810	85 019	47 201
AK-Besatz .....	AK/Untern.	3,87	2,36	2,55	2,94	2,79	3,22	3,68	5,36	7,84	3,77
darunter: FAK .....	FAK/Untern.	1,25	1,24	1,44	1,37	1,42	1,52	1,66	1,50	1,45	1,41
Unternehmerertrag ..	DM/Untern.	290 865	115 858	169 258	210 753	210 069	247 527	313 762	445 401	810 360	305 854
Ertrag Gartenbau ..	DM/Untern.	227 541	89 792	125 048	161 233	156 464	200 473	244 816	369 080	621 646	237 916
Unternehmensaufw. .	DM/Untern.	301 892	100 351	143 944	175 075	165 783	192 871	248 435	361 167	655 821	256 761
Unterh. Masch., Gewächsh., Heizanl.	DM/Untern.	14 831	7 977	10 434	12 689	10 954	13 209	17 124	23 157	41 391	16 478
Abschreibungen ...	DM/Untern.	29 073	9 957	15 697	17 352	18 705	23 029	29 811	42 474	61 201	26 788
Heizmaterial .....	DM/Untern.	27 239	7 014	9 065	13 757	14 209	10 450	20 309	24 988	30 645	17 279
Löhne und Gehälter	DM/Untern.	57 179	15 932	20 976	29 298	27 242	34 363	48 354	75 947	145 490	49 446
Bilanzvermögen .....	DM/Untern.	314 442	148 237	200 315	224 584	225 604	254 664	306 076	459 348	704 228	310 049
Fremdkapital .....	DM/Untern.	254 078	70 560	95 191	130 007	125 733	128 217	148 652	198 221	300 060	161 706
Eigenkapitalveränder.	DM/Untern.	-28 975	-9 055	-5 241	105	2 799	4 782	11 883	23 259	31 521	1 736
Gewinn .....	DM/Untern.	-11 027	15 508	25 311	35 878	44 286	54 655	65 326	84 234	160 540	49 093

<sup>1)</sup> einschließlich 16 Gemüse-Verbundbetriebe<sup>2)</sup> einschließlich 27 Zierpflanzen-Verbundbetriebe<sup>3)</sup> einschließlich 1 Gartenbaulicher Gemischtbetrieb

**Kennzahlen der gartenbaulichen Vollerwerbsbetriebe nach Betriebstypen**

Wirtschaftsjahr	Gemüse			Zierpflanzen				Baumschulen	insgesamt <sup>3)</sup>
	Spezialbetriebe		zusammen <sup>1)</sup>	Spezialbetriebe			zusammen <sup>2)</sup>		
	Freiland	Unterglas		Freilandzierpflanzen	Topfpflanzen	Unterglasschnittblumen			
<b>Arbeitskräfte (AK/Betrieb)</b>									
1975/76	—	—	2,58	—	—	—	3,00	5,21	3,22
1976/77	—	—	2,51	—	—	—	3,12	4,89	3,20
1977/78	—	—	2,54	—	—	—	3,49	5,02	3,46
1978/79	2,85	2,89	2,89	3,27	3,69	3,47	3,48	4,49	3,47
1979/80	2,82	2,70	2,60	3,61	4,15	3,59	3,81	4,30	3,58
1980/81	2,82	3,44	3,04	3,20	3,91	3,52	3,45	5,02	3,63
1981/82	2,96	2,85	2,89	3,63	4,26	3,82	3,93	5,07	3,89
1982/83	3,22	2,57	2,90	3,41	4,50	3,51	3,77	4,75	3,75
1983/84	2,62	2,74	2,73	3,04	4,24	3,82	3,83	5,10	3,77
<b>Nichtentlohnte Familienarbeitskräfte (FAK/Betrieb)</b>									
1975/76	—	—	1,51	—	—	—	1,49	1,22	1,45
1976/77	—	—	1,50	—	—	—	1,48	1,30	1,46
1977/78	—	—	1,51	—	—	—	1,48	1,37	1,47
1978/79	1,51	1,62	1,54	1,40	1,44	1,45	1,44	1,23	1,44
1979/80	1,59	1,64	1,53	1,35	1,48	1,46	1,45	1,17	1,43
1980/81	1,55	1,58	1,56	1,39	1,54	1,42	1,43	1,18	1,41
1981/82	1,63	1,57	1,60	1,32	1,44	1,37	1,40	1,22	1,41
1982/83	1,59	1,58	1,58	1,39	1,45	1,36	1,40	1,19	1,40
1983/84	1,59	1,55	1,57	1,35	1,44	1,39	1,40	1,18	1,41
<b>Grundfläche (ha GG/Betrieb)</b>									
1975/76	—	—	2,53	—	—	—	0,95	4,60	1,87
1976/77	—	—	2,63	—	—	—	0,97	4,41	1,79
1977/78	—	—	2,76	—	—	—	1,13	4,83	1,98
1978/79	2,81	1,79	2,29	1,15	0,60	0,68	0,79	4,34	1,64
1979/80	3,81	2,13	2,69	0,90	0,73	0,76	0,81	3,66	1,75
1980/81	4,24	2,00	3,15	1,12	0,69	0,78	0,90	4,32	1,92
1981/82	4,32	1,90	3,31	1,15	0,70	0,86	0,94	3,86	1,91
1982/83	5,07	1,76	3,38	0,87	0,92	0,83	0,92	3,52	1,84
1983/84	4,54	1,88	3,32	0,82	0,78	0,96	0,92	4,73	2,00
<b>Unterglasfläche (m<sup>2</sup>/Betrieb)</b>									
1975/76	—	—	2 300	—	—	—	2 600	200	2 200
1976/77	—	—	2 000	—	—	—	2 700	400	2 300
1977/78	—	—	2 000	—	—	—	4 400	500	3 300
1978/79	300	6 600	2 400	200	3 700	3 100	2 500	100	2 200
1979/80	400	7 200	2 900	200	4 000	3 200	2 900	100	2 500
1980/81	500	7 900	3 500	200	4 200	3 900	2 800	0	2 500
1981/82	500	7 600	3 200	200	3 800	4 400	3 300	0	2 700
1982/83	500	5 000	2 700	100	3 500	4 100	2 900	0	2 400
1983/84	300	3 900	2 400	200	3 300	4 800	2 900	0	2 400
<b>Unternehmensertrag (DM/Unternehmen)</b>									
1975/76	—	—	121 063	—	—	—	180 624	332 609	188 794
1976/77	—	—	127 290	—	—	—	195 614	342 130	197 619
1977/78	—	—	132 200	—	—	—	235 319	362 786	227 478
1978/79	136 258	149 858	146 556	280 003	290 488	220 530	260 438	322 431	241 167
1979/80	155 901	146 483	160 895	291 532	336 706	253 829	293 821	377 331	273 393
1980/81	170 362	199 289	181 593	235 953	356 179	252 391	274 283	420 244	280 589
1981/82	183 410	189 457	184 059	247 534	332 320	279 874	292 142	422 948	289 952
1982/83	205 043	178 459	191 062	259 653	391 459	272 371	306 985	378 790	295 006
1983/84	184 534	181 585	196 944	230 468	407 945	289 367	322 712	397 718	305 854

noch Kennzahlen der gartenbaulichen Vollerwerbsbetriebe nach Betriebstypen

Wirtschaftsjahr	Gemüse			Zierpflanzen				Baum- schulen	ins- gesamt <sup>3)</sup>
	Spezialbetriebe		zu- sammen <sup>1)</sup>	Spezialbetriebe			zu- sammen <sup>2)</sup>		
	Freiland	Unterglas		Freiland- zier- pflanzen	Topf- pflanzen	Unterglas- schnitt- blumen			
<b>Unternehmensaufwand (DM/Unternehmen)</b>									
1975/76	—	—	86 085	—	—	—	140 923	249 558	143 821
1976/77	—	—	90 761	—	—	—	155 585	252 720	152 316
1977/78	—	—	90 256	—	—	—	190 235	271 675	177 234
1978/79	97 563	107 104	106 953	231 238	240 510	183 741	215 617	235 867	191 927
1979/80	119 875	112 630	126 880	253 110	279 583	208 879	245 231	307 501	225 082
1980/81	123 542	143 871	131 930	194 393	308 018	214 666	231 876	347 837	231 713
1981/82	140 176	137 340	138 506	204 996	289 726	238 870	249 722	348 180	241 687
1982/83	159 408	130 047	145 954	229 798	343 632	230 134	265 326	311 709	248 502
1983/84	130 206	132 959	143 625	197 862	364 183	246 417	280 343	325 268	256 761
<b>Gewinn (DM/FAK)</b>									
1975/76	—	—	23 120	—	—	—	26 694	68 180	30 939
1976/77	—	—	24 432	—	—	—	27 031	68 749	30 988
1977/78	—	—	27 855	—	—	—	30 497	66 611	34 166
1978/79	25 605	26 328	25 704	34 815	34 703	25 418	31 107	70 110	34 263
1979/80	22 673	20 638	22 262	28 422	38 541	30 814	33 482	59 718	33 900
1980/81	30 116	35 070	31 882	29 991	31 221	26 610	29 669	61 171	34 584
1981/82	26 479	33 137	28 489	32 289	29 578	29 944	30 312	61 381	34 157
1982/83	28 772	30 553	28 608	21 448	32 984	31 145	29 859	56 411	33 246
1983/84	34 119	31 434	33 975	24 127	30 444	30 908	30 177	61 612	34 863
<b>Gewinn (DM/Unternehmen)</b>									
1975/76	—	—	34 979	—	—	—	39 700	83 052	44 974
1976/77	—	—	36 530	—	—	—	40 029	89 410	45 304
1977/78	—	—	41 943	—	—	—	45 084	91 111	50 244
1978/79	38 698	42 762	39 615	48 772	49 981	36 791	44 825	86 570	49 245
1979/80	36 025	33 852	34 015	38 422	57 123	44 950	48 591	69 830	48 311
1980/81	46 820	55 418	49 663	41 560	48 161	37 725	42 406	72 407	48 876
1981/82	43 234	52 117	45 553	42 538	42 594	41 004	42 421	74 768	48 265
1982/83	45 635	48 412	45 109	29 855	47 827	42 237	41 659	67 081	46 504
1983/84	54 329	48 626	53 319	32 607	43 762	42 950	42 369	72 450	49 093
<b>Düngemittel (DM/ha GG)</b>									
1975/76	—	—	1 787	—	—	—	4 085	1 606	2 434
1976/77	—	—	1 777	—	—	—	3 986	2 491	2 765
1977/78	—	—	1 691	—	—	—	3 748	2 078	2 557
1978/79	2 038	2 599	2 251	4 143	7 816	5 713	5 602	1 687	3 052
1979/80	1 489	2 207	1 740	4 545	7 649	7 001	6 414	2 668	3 316
1980/81	1 633	2 476	1 895	2 732	7 996	5 951	4 987	1 937	2 834
1981/82	1 752	2 333	1 900	3 900	8 412	6 673	6 124	1 998	3 227
1982/83	1 821	2 755	2 119	5 208	6 889	5 684	5 769	2 399	3 359
1983/84	1 846	3 245	2 158	4 787	8 175	5 093	5 881	1 686	3 091
<b>Pflanzenschutz (DM/ha GG)</b>									
1975/76	—	—	610	—	—	—	1 401	535	828
1976/77	—	—	773	—	—	—	1 556	545	976
1977/78	—	—	580	—	—	—	1 455	470	863
1978/79	931	1 269	987	1 939	2 968	2 105	2 214	379	1 135
1979/80	481	867	801	1 786	2 446	2 277	2 107	393	1 016
1980/81	561	1 574	837	988	2 761	2 503	1 920	302	956
1981/82	595	1 126	714	828	2 682	2 717	2 087	354	1 019
1982/83	577	1 206	747	914	2 280	1 904	1 730	371	941
1983/84	642	1 451	798	1 555	2 384	2 255	2 050	327	1 004



noch Tabelle 74

noch Kennzahlen der gartenbaulichen Vollerwerbsbetriebe nach Betriebstypen

Wirtschaftsjahr	Gemüse			Zierpflanzen				Baum- schulen	ins- gesamt <sup>3)</sup>
	Spezialbetriebe		zu- sammen <sup>1)</sup>	Spezialbetriebe			zu- sammen <sup>2)</sup>		
	Freiland	Unterglas		Freiland- zier- pflanzen	Topf- pflanzen	Unterglas- schnitt- blumen			
<b>Energieaufwand (DM/ha GG)<sup>4)</sup></b>									
1975/76	—	—	—	—	—	—	—	—	—
1976/77	—	—	—	—	—	—	—	—	—
1977/78	—	—	—	—	—	—	—	—	—
1978/79	3 618	10 284	5 756	30 695	61 553	43 381	42 050	1 576	15 123
1979/80	4 526	9 277	5 723	38 902	67 075	49 168	50 263	1 403	16 294
1980/81	3 175	8 101	4 648	19 357	72 420	48 288	40 492	1 571	14 147
1981/82	3 209	11 642	5 124	22 060	63 856	43 552	40 181	2 202	14 933
1982/83	2 419	9 593	4 274	25 847	50 907	42 129	38 456	2 344	14 479
1983/84	2 438	8 643	3 988	21 946	60 328	34 874	37 574	1 404	12 967
<b>Nettoinvestitionen (DM/ha GG)</b>									
1975/76	—	—	1 666	—	—	—	8 422	8 765	6 348
1976/77	—	—	4 671	—	—	—	6 249	11 433	7 283
1977/78	—	—	1 077	—	—	—	9 636	8 430	6 471
1978/79	4 980	-410	3 686	17 081	54 333	14 154	26 405	4 663	10 845
1979/80	1 144	3 175	1 692	3 730	33 339	4 616	15 869	8 644	7 872
1980/81	1 434	3 140	1 706	29 943	4 049	4 770	12 302	4 253	5 820
1981/82	915	163	835	2 234	6 173	11 814	5 687	175	2 110
1982/83	1 790	9 518	3 315	-69	7 445	10 840	6 947	3 571	4 542
1983/84	2 062	-430	1 264	-2 645	29 773	7 589	13 380	1 206	4 799
<b>Bilanzvermögen (DM/Unternehmen)</b>									
1975/76	—	—	211 342	—	—	—	258 771	412 794	270 153
1976/77	—	—	216 074	—	—	—	238 285	402 034	253 278
1977/78	—	—	218 229	—	—	—	267 503	462 123	280 884
1978/79	312 979	269 149	281 745	222 886	295 176	234 022	253 812	427 476	284 276
1979/80	247 330	252 026	226 861	235 265	302 471	243 370	265 959	429 987	282 574
1980/81	338 693	316 862	319 104	202 522	321 807	246 385	249 722	464 366	299 432
1981/82	389 813	371 913	371 079	307 486	304 295	244 651	280 542	516 853	337 685
1982/83	344 144	243 507	289 780	268 023	318 132	252 202	273 973	456 784	306 936
1983/84	321 723	207 472	281 065	200 504	335 796	282 041	285 035	464 296	310 049
<b>Umlaufvermögen (DM/Unternehmen)</b>									
1975/76	—	—	34 431	—	—	—	30 490	133 428	46 646
1976/77	—	—	40 631	—	—	—	28 695	119 042	42 664
1977/78	—	—	38 824	—	—	—	30 224	131 021	45 150
1978/79	27 266	19 996	24 342	20 367	37 303	28 717	29 368	109 679	39 088
1979/80	27 502	42 325	31 859	26 326	44 482	33 606	36 843	123 517	49 629
1980/81	47 494	28 615	38 163	25 229	56 847	31 717	38 070	141 461	55 432
1981/82	50 354	27 089	40 423	29 336	43 016	33 767	36 787	161 088	57 430
1982/83	50 935	29 243	39 548	34 496	54 414	32 557	41 353	120 469	53 854
1983/84	35 674	23 305	34 076	32 372	53 047	37 773	43 051	132 508	54 010

1) einschließlich 16 Gemüse-Verbundbetriebe

2) einschließlich 1 Gartenbaulicher Gemischtbetrieb

3) einschließlich 27 Zierpflanzen-Verbundbetriebe

4) Heizstoffe, Strom, Wasser, Treib- und Schmierstoffe

Volkswirtschaftliche Leistungen des Gartenbaus einschließlich Obstbau 1983/84<sup>1)</sup>

Wert der gartenbaulichen Sach- und Dienstleistungen einschließlich Leistungen der Öffentlichen Hand <sup>2)</sup>					
Wert der gartenbaulichen Sach- und Dienstleistungen privater Unternehmen und Haushalte					
11 609 Millionen DM					
Private Haushalte	Unternehmen der gartenbaulichen Produktion und Dienstleistungen <sup>3)</sup>				
2362 Millionen DM	9 247 Millionen DM				
Erzeugung von Gartenbauprodukten 4666 Millionen DM			Gartenbauliche Dienstleistungen <sup>4)</sup> 4581 Millionen DM		
Obst 2538	Gemüse 1280	Blumen und Zierpflanzen 2445	Baum- schul- erzeug- nisse 765	Garten- und Landschaftsbau 3081	Friedhofs- gärtnereien 1 500
Millionen DM					

<sup>1)</sup> ohne MWSt.

<sup>2)</sup> Über den Wert der gartenbaulichen Leistungen der Öffentlichen Hand sind keine Schätzungen vorhanden

<sup>3)</sup> Unternehmen des Garten- und Landschaftsbaus und Friedhofsgärtnereien

<sup>4)</sup> Ohne Vorleistungen aus gartenbaulicher Produktion und Umsätze aus dem Handel mit Gartenbauerzeugnissen und der Garten- und Landschaftsplanung, für 1983/84 vorläufige Werte

Tabelle 75

Arbeitslose<sup>1)</sup> mit landwirtschaftlichen, gärtnerischen und forstwirtschaftlichen Berufen

Berufsklasse	1974	1976	1978	1980	1982	1983	
						absolut	%
Landwirte, Weinbauern . . . . .	104	243	442	597	1 270	1 578	4,3
Tierzüchter, Fischer . . . . .	153	241	282	282	612	806	2,2
Verwalter, Agraringenieure, Landwirtschaftsberater . . . . .	237	463	415	603	1 348	1 646	4,4
Landarbeitskräfte, Melker . . . . .	690	1 244	1 695	1 554	3 164	3 758	10,2
Tierpfleger und verwandte Berufe . . . . .	185	415	503	592	1 454	1 728	4,7
Gärtner, Gartenarbeiter . . . . .	2 149	3 825	4 926	5 850	17 888	21 938	59,4
Gartenarchitekten, -verwalter . . . . .	115	230	196	237	616	648	1,7
Floristen . . . . .	228	466	528	724	1 766	2 442	6,6
Forstverwalter, Förster, Jäger . . . . .	32	70	80	144	262	364	1,0
Waldarbeiter, Waldnutzer . . . . .	257	623	418	501	2 034	2 022	5,5
insgesamt . . . . .	4 150	7 820	9 485	11 084	30 414	36 930	100
% aller Arbeitslosen . . . . .	0,7	0,9	1,1	1,3	1,7	1,7	—

<sup>1)</sup> Stand Ende September

Quelle: Bundesanstalt für Arbeit

**Landwirtschaftliche Tariflöhne**  
(Ergebnisse der Tariflohnstatistik)

Lohngruppe	1982/83	Juli bis Dezember 1983	Januar bis Juni 1984	1983/84
	<b>DM je Stunde bzw. Monat</b>			
<b>Stundenlöhne</b>				
Facharbeiter <sup>1)</sup> . . . . .	10,79	11,14	11,30	11,22
Landarbeiter <sup>2)</sup> . . . . .	10,05	10,38	10,53	10,45
angelernte Arbeiter für schwere Arbeiten <sup>3)</sup> . . . . .	9,47	9,78	9,92	9,85
angelernte Arbeiter für leichte Arbeiten <sup>4)</sup> . . . . .	7,25	7,49	7,60	7,54
<b>Monatslöhne<sup>5)</sup></b>				
Landarbeiter <sup>2)</sup> . . . . .	1 787,75	1 844,84	1 844,84	1 844,84
angelernte Arbeiter für schwere Arbeiten <sup>3)</sup> . . . . .	1 716,30	1 745,30	1 745,30	1 745,30
angelernte Arbeiter für leichte Arbeiten <sup>4)</sup> . . . . .	1 424,79	1 438,77	1 438,77	1 438,77
	<b>1976 = 100</b>			
<b>Stundenlöhne</b>				
Facharbeiter <sup>1)</sup> . . . . .	150,1	154,9	157,1	156,0
Landarbeiter <sup>2)</sup> . . . . .	150,0	154,9	157,1	156,0
angelernte Arbeiter für schwere Arbeiten <sup>3)</sup> . . . . .	149,8	154,7	156,9	155,8
angelernte Arbeiter für leichte Arbeiten <sup>4)</sup> . . . . .	149,8	154,8	156,9	155,9
<b>Monatslöhne<sup>5)</sup></b>				
Landarbeiter <sup>2)</sup> . . . . .	141,4	145,9	145,9	145,9
angelernte Arbeiter für schwere Arbeiten <sup>3)</sup> . . . . .	142,3	146,4	146,4	146,4
angelernte Arbeiter für leichte Arbeiten <sup>4)</sup> . . . . .	142,4	146,5	146,5	146,5
<b>Tariflöhne insgesamt</b> . . . . .	145,6	150,1	151,2	150,6

<sup>1)</sup> Lohngruppe 6: Inhaber des landwirtschaftlichen Facharbeiterbriefes, die sämtliche im Betrieb anfallenden Arbeiten beherrschen und auf Anforderung verrichten.

<sup>2)</sup> Lohngruppe 5 (= Ecklohngruppe): Arbeitnehmer, die den Anforderungen der Lohngruppe 4 entsprechen und motorgetriebene landwirtschaftliche Maschinen bedienen und führen. Dazu gehören Schlepperfahrer, die Schlepper gemäß der jeweils gegebenen technischen Betriebsanleitung pflegen und führen und die Anhäng- und Anbaugeräte sachgemäß anbringen und bedienen.

<sup>3)</sup> Lohngruppe 4: Arbeitnehmer, die überwiegend mit schweren Arbeiten beschäftigt werden oder für solche eingestellt sind. Arbeitnehmer nach zweijähriger Einarbeitung und Berufserfahrung, die die üblichen Arbeiten ohne Anleitung ausführen und Normleistungen erbringen sowie Akkordarbeiten verrichten, wenn solche im Betrieb vorkommen.

<sup>4)</sup> Lohngruppe 2: Arbeitnehmer, die überwiegend mit leichten Arbeiten beschäftigt werden oder für solche eingestellt sind. Arbeitnehmer nach einjähriger Einarbeitung und Berufserfahrung, die die üblichen Arbeiten ohne Anleitung ausführen und Normleistungen erbringen sowie Akkordarbeiten verrichten, wenn solche im Betrieb vorkommen.

<sup>5)</sup> einschließlich des Wertes für freie Kost und Unterkunft (Wert für Kost und Wohnung: 1982 im Durchschnitt 418 DM/Monat, 1983 im Durchschnitt 448 DM/Monat, 1984 im Durchschnitt 463 DM/Monat).

Quelle: Statistisches Bundesamt

Tabelle 77

Struktur der landwirtschaftlichen Betriebe in der EG 1979/80<sup>1)</sup>

Merkmal	Einheit	Bun- desre- publik Deutsch- land	Frank- reich	Ita- lien	Nie- der- lande	Bel- gien	Lu- xem- burg	Ver- einig- tes König- reich	Ir- land <sup>2)</sup>	Däne- mark	zusam- men (EG 9)	außer- dem: Griechen- land <sup>3)</sup>
<b>Landwirtschaftliche Betriebe</b>												
Zahl der Betriebe .....	1 000	850	1 217	2 581	149	115	5	266	226	123	5 532	1 037
LF .....	1 000 ha	12 212	28 812	16 485	2 037	1 421	130	17 139	5 176	2 920	86 332	8 914
Betriebsgröße .....	ha LF/ Betr.	14,4	23,7	6,4	13,7	12,3	25,1	64,4	22,9	23,8	15,6	8,6
Anteil der kleinen Betriebe unter 5 ha LF .....	%	35	26	74	33	42	27	17	15	14	49	72
<b>Arbeitskräfte</b>												
Familienarbeitskräfte .....	1 000 Pers.	1 882	2 502	5 074	268	179	12	371	391	208	10 887	.
Fam.-fremde Arbeitskräfte ..	1 000 Pers.	101	228	286	34	7	0	239	29	26	950	.
Arbeitskräfte insgesamt <sup>3)</sup> .....	1 000 Pers.	1 983	2 730	5 360	302	186	12	610	420	234	11 837	2 920
Arbeitskräfte insgesamt <sup>3)</sup> .....	1 000 JAE <sup>4)</sup>	1 051	1 618	1 885	242	124	9	565	290	172	5 956	.
Fläche je Arbeitskraft .....	ha LF je JAE <sup>4)</sup>	11,6	17,8	8,7	8,4	11,5	14,4	30,3	17,8	17,0	14,5	.
<b>Bodennutzung</b>												
Getreide .....	1 000 Betr. 1 000 ha	681 5 223	822 9 795	1 449 4 859	29 238	65 395	4 40	114 3 795	89 385	113 1 850	3 366 26 580	495 1 480
Kartoffeln .....	1 000 Betr. 1 000 ha	435 273	562 248	435 132	34 166	50 36	2 1	63 203	124 40	13 32	1 718 1 131	97 47
Zuckerrüben .....	1 000 Betr. 1 000 ha	80 393	50 545	104 284	23 124	22 115	0 0	13 213	9 35	12 78	313 1 787	36 39
Obstanlagen <sup>3)</sup> .....	1 000 Betr. 1 000 ha	60 54	114 213	365 524	8 27	5 12	0,2 0,1	10 57	1 1	2 9	565 897	105 70
Reben .....	1 000 Betr. 1 000 ha	62 92	466 1 165	1 212 1 285	0 0	0 0	1,0 1,3	— —	— —	0 0	1 741 2 543	309 168
Dauergrünland .....	1 000 Betr. 1 000 ha	699 4 729	908 10 775	770 4 660	106 1 172	96 667	4 71	220 10 160	218 4 070	55 263	3 076 36 567	102 5 080
<b>Viehhaltung</b>												
Betriebe mit Milchkühen .....	1 000	452	516	482	75	58	3	62	105	47	1 800	.
Milchkühe insgesamt .....	1 000	5 429	7 372	2 984	2 369	977	68	3 272	1 598	1 071	25 140	.
Milchkühe je Halter .....	Stück	12,0	14,3	6,2	31,7	16,9	22,7	52,8	15,2	23,0	14,0	.
Betriebe mit Schweinen .....	1 000	507	349	1 015	47	44	2	35	10	73	2 082	.
Schweine insgesamt .....	1 000	21 917	10 820	8 782	9 722	5 100	79	7 774	986	9 342	74 522	.
Schweine je Halter .....	Stück	43,2	31,0	8,7	205,1	116,6	45,6	222,1	98,6	127,4	35,8	.
<b>Anteil größerer Betriebe in %</b>												
ab 100 ha LF .....	Betr. LF	0,5 5,6	2,8 18,2	0,5 20,1	0,2 3,9	0,5 5,3	0,8 4,0	13,9 59,2	1,6 12,2	1,7 13,1	1,7 23,4	.
ab 50 Milchkühe .....	Halter Kühe	1,1 5,8	1,8 8,5	1,5 20,6	20,7 47,0	3,4 12,6	5,7 15,9	41,9 74,1	5,1 25,1	8,4 25,0	4,2 23,5	.
ab 400 Schweine .....	Halter Schweine	1,4 21,0	1,8 41,8	0,3 48,7	14,7 52,6	6,7 47,1	1,7 20,2	13,8 75,4	5,1 80,9	7,4 39,3	1,7 44,0	.
<b>Maschinen</b>												
Schlepper .....	je 1 000 ha LF	119	46	56	85	72	69	27	23	65	52	21
Mähdrescher .....	je 1 000 ha Getreidefl.	30	14	7	25	19	48	15	.	21	.	4

<sup>1)</sup> Ergebnisse der EG-Strukturerhebung 1979/80, teilweise geschätzt<sup>2)</sup> Nationale Angaben, die nicht im Rahmen der EG-Strukturerhebung erfaßt wurden<sup>3)</sup> ohne unregelmäßig beschäftigte familienfremde Arbeitskräfte<sup>4)</sup> Jahresarbeitseinheit; 1 JAE = Arbeitsleistung einer vollzeitlich im Betrieb beschäftigten Person<sup>5)</sup> einschließlich Beeren

Tabelle 78

**Kennzahlen der landwirtschaftlichen Betriebe in der EG nach Größenklassen  
1982/83**

Mitgliedstaat	Betriebsgröße von ... bis unter ... EGE <sup>1)</sup>	Betriebe	Betriebs- größe	Arbeits- kräfte	Brutto- erzeugung	Empfan- gene Lieferun- gen u. Dienstlei- stungen	Abschrei- bungen	Betriebs- einkommen	
		Zahl	ha LF	JAE/ Betrieb				Betrieb	JAE <sup>2)</sup>
in 1000 DM									
Bundesrepublik Deutschland	4 — 8		13,7	1,38	59,2	38,5	10,4	12,2	8,8
	8 — 16		21,1	1,54	107,2	63,8	16,4	27,3	17,8
	16 — 40		36,9	1,87	215,8	134,0	25,4	56,2	30,0
	40 und mehr		58,9	3,19	403,8	250,1	42,5	111,2	34,9
	zusammen	4 669	24,8	1,64	134,5	82,0	18,3	34,2	20,8
Frankreich	4 — 8		20,3	1,49	46,2	21,5	6,7	18,3	12,2
	8 — 16		30,9	1,63	89,9	42,5	10,9	36,5	22,2
	16 — 40		48,7	1,97	165,5	78,6	18,5	68,2	34,7
	40 und mehr		90,5	2,60	304,4	141,0	34,9	128,5	49,2
	zusammen	5 040	35,3	1,72	107,2	50,6	12,7	43,9	25,4
Italien	unter 4		6,0	1,51	22,4	8,3	2,5	11,8	7,6
	4 — 8		12,4	1,93	51,5	19,8	4,9	27,0	14,1
	8 — 16		19,5	2,34	93,1	35,6	7,2	50,4	21,5
	16 — 40		34,4	3,02	196,0	77,9	11,8	106,1	35,1
	40 und mehr		73,9	4,82	502,0	235,7	20,6	245,7	51,1
	zusammen	11 393	10,6	1,78	47,8	18,7	3,9	25,2	14,1
zusammen 4 u. mehr	—	18,6	2,25	92,0	36,5	6,7	48,5	21,7	
Niederlande	4 — 8		—	—	—	—	—	—	—
	8 — 16		10,5	1,29	117,4	72,8	7,9	36,7	28,4
	16 — 40		18,9	1,64	230,0	135,9	17,8	76,5	46,5
	40 und mehr		36,2	3,01	560,9	309,9	48,5	202,5	67,3
	zusammen	1 530	17,3	1,65	219,8	129,0	17,1	73,7	44,6
Belgien	4 — 8		9,3	1,24	56,2	28,4	3,0	24,7	19,9
	8 — 16		16,5	1,50	97,5	46,5	6,0	45,1	30,0
	16 — 40		26,4	1,77	189,1	91,1	12,2	85,7	48,5
	40 und mehr		54,4	2,30	390,8	190,2	24,3	176,1	76,5
	zusammen	1 021	20,2	1,58	134,0	64,7	8,3	60,8	38,6
Luxemburg	4 — 8		—	—	—	—	—	—	—
	8 — 16		33,2	1,48	102,2	52,0	17,6	32,6	22,0
	16 — 40		53,8	1,86	194,8	100,8	34,9	59,2	31,9
	40 und mehr		72,6	2,93	388,7	175,6	44,4	168,7	57,5
	zusammen	320	41,2	1,69	141,7	72,3	25,4	43,9	26,1
Vereinigtes Königreich	unter 4		23,9	1,12	38,8	22,9	7,9	8,1	7,4
	4 — 8		52,4	1,39	70,7	38,4	11,3	21,0	15,3
	8 — 16		72,3	1,81	138,7	79,3	17,1	42,1	23,3
	16 — 40		127,2	2,84	305,1	176,1	33,5	95,5	33,5
	40 und mehr		291,5	6,60	854,9	465,2	94,8	294,9	44,6
	zusammen	2 670	110,9	2,63	264,6	148,4	30,7	85,7	32,6
zusammen 4 u. mehr	—	117,6	2,75	281,7	157,9	32,4	91,5	33,3	
Irland	unter 4		20,8	1,05	21,5	8,6	2,5	10,6	9,9
	4 — 8		35,4	1,31	49,9	22,4	4,9	22,6	17,3
	8 — 16		52,2	1,64	102,2	48,5	9,9	43,4	26,6
	16 — 40		90,4	2,31	217,0	109,3	19,9	87,8	37,9
	40 und mehr		141,4	3,83	520,9	255,1	46,9	219,1	57,1
	zusammen	1 201	31,7	1,25	48,8	22,0	4,9	21,7	17,3
zusammen 4 u. mehr	—	48,7	1,53	85,3	40,4	8,3	36,7	24,0	
Dänemark	4 — 8		11,7	0,72	53,8	34,0	4,9	14,8	20,8
	8 — 16		20,8	1,10	110,0	66,6	9,7	33,7	30,7
	16 — 40		39,9	1,59	239,4	142,4	19,6	77,4	48,5
	40 und mehr		100,8	3,31	593,0	324,7	48,3	219,8	66,3
	zusammen	2 159	28,0	1,26	157,9	93,4	13,4	50,8	40,4
Griechenland	unter 4		5,0	1,98	27,7	9,0	2,5	16,2	8,1
	4 — 8		9,1	2,25	47,1	16,6	4,2	26,3	11,8
	8 — 16		12,8	2,30	64,7	26,1	5,3	33,3	14,6
	16 — 40		18,9	2,43	88,7	33,5	7,2	48,1	19,9
	40 und mehr		—	—	—	—	—	—	—
	zusammen	4 245	5,7	2,02	31,2	10,4	2,8	18,0	8,8
zusammen 4 u. mehr	—	10,3	2,27	52,7	19,4	4,4	28,9	12,7	

noch Tabelle 78

noch Kennzahlen der landwirtschaftlichen Betriebe in der EG nach Größenklassen  
1982/83

Mitgliedstaat	Betriebsgröße von ... bis unter ... EGE <sup>1)</sup>	Betriebe	Betriebs- größe	Arbeits- kräfte	Brutto- erzeugung	Empfan- gene Lieferun- gen u. Dienstlei- stungen	Abschrei- bungen	Betriebs- einkommen	
		Zahl	ha LF	JAE/ Betrieb				Betrieb	JAE <sup>2)</sup>
in 1000 DM									
EG (10)	unter 4		7,2	1,60	24,0	8,8	2,5	12,7	8,1
	4 — 8		18,0	1,62	52,2	24,5	6,5	21,5	13,2
	8 — 16		27,8	1,67	100,3	52,0	11,6	36,7	22,0
	16 — 40		47,8	2,06	207,8	112,8	20,8	74,2	36,1
	40 und mehr		129,7	4,07	536,4	284,7	52,2	199,5	49,0
	zusammen		34 248	24,9	1,77	94,3	48,1	10,2	36,1
	zusammen 4 u. mehr	—	34,3	1,86	131,7	69,1	14,1	48,5	26,1

1) eine Europäische Größeneinheit (EGE) = 1000 ERE Standarddeckungsbeitrag

Quelle: INLB

2) Jahresarbeitseinheit

Tabelle 79

Streuung der landwirtschaftlichen Betriebe in der EG nach Betriebseinkommen je JAE<sup>1)</sup>  
1982/83

Betriebseinkommen von ... bis unter ... 1 000 ... /Betrieb		Bundes- republik Deutsch- land	Frank- reich <sup>2)</sup>	Italien <sup>2)</sup>	Nieder- lande	Belgien	Luxem- burg	Verein- igtes König- reich	Irland	Däne- mark	Griechen- land <sup>2)</sup>	EG (10) <sup>2)</sup>
ECU	DM	Anteil der Betriebe in %										
unter 2 . . . . .	unter 4,6	13,0	4,5	16,7	} 4,6	} 4,5	2,4	8,5	8,6	6,9	5,7	10,3
2 bis 6 . . . . .	4,6 bis 13,9	13,5	11,0	33,4			7,1	8,9	37,8	11,1	36,0	22,4
6 bis 10 . . . . .	13,9 bis 23,1	16,0	15,2	19,3	6,4	7,3	21,7	9,2	24,2	14,4	34,5	18,8
10 bis 15 . . . . .	23,1 bis 34,7	18,2	19,2	11,3	15,8	18,6	9,5	13,1	12,7	17,4	16,1	15,1
15 bis 20 . . . . .	34,7 bis 46,2	13,7	16,1	6,3	13,8	16,9	21,6	9,2	6,8	10,8	4,5	10,0
20 und mehr . . . . .	46,2 und mehr	25,6	34,0	13,0	59,4	52,7	37,7	51,1	9,9	39,4	3,2	23,4
insgesamt . . . . .		100	100	100	100	100	100	100	100	100	100	100

1) JAE = Jahresarbeitseinheit

2) vorläufig

Quelle: INLB

Tabelle 80

Erwerbstätige in den EG-Mitgliedstaaten

Mitgliedstaat	Insgesamt		Landwirtschaft, Forstwirtschaft und Fischerei					
	1973	1983 <sup>1)</sup>	1973		1983 <sup>1)</sup>		Veränderung in %	
	1000		1000	%	1000	%	1983 gegen 1982	1983 gegen 1973 <sup>2)</sup>
Bundesrepublik Deutschland . . . . .	26 411	24 649	1 924	7,3	1 371	5,6	-0,7	-3,3
Frankreich . . . . .	20 774	20 867	2 301	11,1	1 692	8,1	-2,6	-3,0
Italien . . . . .	19 057	20 557	3 489	18,3	2 543	12,4	-0,1	-3,1
Niederlande . . . . .	4 630	4 929	276	6,0	249	5,1	+0,4	-1,0
Belgien . . . . .	3 746	3 574	144	3,8	107	3,0	±0,0	-2,9
Luxemburg . . . . .	151	158	12	7,9	8	5,1	-2,6	-4,5
Vereinigtes Königreich . . . . .	24 696	23 470	728	2,9	628	2,7	-1,1	-1,5
Irland . . . . .	1 047	1 111	260	24,8	189	17,0	-2,9	-3,1
Dänemark . . . . .	2 385	2 458	227	9,5	208	8,5	+0,5	-0,9
Griechenland . . . . .	3 191	3 508	1 174	36,8	1 051	30,0	+4,3	-1,1
EG . . . . .	106 088	105 281	10 535	9,9	8 046	7,6	-0,3	-2,7

1) vorläufig

2) jährlicher Durchschnitt nach Zinseszins

Quelle: Eurostat

## Betriebseinkommen der landwirtschaftlichen Betriebe in der EG

Mitgliedstaat	1975/76	1977/78	1978/79	1979/80	1980/81	1981/82	1982/83	1982/83 $\pm$ % gegen	
								Vorjahr	1975/76 <sup>1)</sup>
<b>nominal</b> DM/JAE (Jahresarbeitsinheit)									
Deutschland .....	18 767	20 297	17 458	17 170	15 046	17 188	20 800	+ 21,0	+ 1,5
Frankreich .....	17 595	18 215	20 924	19 284	20 450	22 493	25 423	+ 13,0	+ 5,4
Italien .....	11 143	10 409	11 150	11 090	14 155	12 298	14 098	+ 14,6	+ 3,4
Niederlande .....	38 415	37 992	36 530	34 463	36 327	45 647	44 605	- 2,3	+ 2,2
Belgien .....	32 257	30 966	30 014	30 077	28 425	36 087	38 596	+ 7,0	+ 2,6
Luxemburg .....	24 339	23 940	19 196	19 901	17 422	20 024	26 116	+ 30,4	+ 1,0
Vereinigtes Königreich .....	27 858	24 981	20 123	20 241	24 508	32 200	32 587	+ 1,2	+ 2,3
Irland .....	13 782	15 873	20 139	11 472	12 479	17 530	17 334	- 1,1	+ 3,3
Dänemark .....	36 069	45 278	30 478	30 915	28 407	38 263	40 445	+ 5,7	+ 1,6
Griechenland .....	—	—	—	—	—	8 313	8 782	+ 5,6	—
EG (9) .....	17 248	17 572	17 482	16 450	17 920	—	—	—	—
EG (10) .....	—	—	—	—	—	18 337	20 338	+ 10,9	—
EG (9) = 100					EG (10) = 100				
Deutschland .....	109	116	100	104	84	94	102	—	—
Frankreich .....	102	104	120	117	114	123	125	—	—
Italien .....	65	59	84	67	79	87	69	—	—
Niederlande .....	223	217	209	210	203	249	219	—	—
Belgien .....	187	177	172	183	159	197	190	—	—
Luxemburg .....	141	137	110	121	97	109	128	—	—
Vereinigtes Königreich .....	162	143	115	123	137	176	160	—	—
Irland .....	80	91	115	70	70	96	85	—	—
Dänemark .....	209	258	174	188	159	209	199	—	—
Griechenland .....	—	—	—	—	—	45	43	—	—
EG (9) .....	100	100	100	100	100	—	—	—	—
EG (10) .....	—	—	—	—	—	100	100	—	—
<b>real<sup>2)</sup></b> DM/JAE									
Deutschland .....	18 767	18 863	15 574	14 688	12 363	13 523	15 734	+ 16,3	- 2,5
Frankreich .....	17 595	15 192	15 852	13 154	12 485	12 244	12 438	+ 1,6	- 4,8
Italien .....	11 143	7 554	7 039	5 908	6 336	4 681	4 600	- 1,7	- 11,9
Niederlande .....	38 415	33 414	30 697	27 637	27 604	32 816	30 933	- 5,7	- 3,0
Belgien .....	32 257	27 331	25 436	24 453	22 069	26 302	26 472	+ 0,6	- 2,8
Luxemburg .....	24 339	21 646	16 435	15 946	12 944	13 743	16 730	+ 21,7	- 5,2
Vereinigtes Königreich .....	27 858	19 440	13 840	11 872	12 466	14 887	14 280	- 4,1	- 9,1
Irland .....	13 782	12 267	13 908	6 987	6 558	7 795	6 934	- 11,0	- 9,3
Dänemark .....	36 069	38 081	23 626	22 161	18 530	22 574	22 029	- 2,4	- 6,8
Griechenland .....	—	—	—	—	—	3 257	2 809	- 13,7	—
EG (9) .....	17 248	14 417	13 053	11 113	10 626	—	—	—	—
EG (10) .....	—	—	—	—	—	10 612	10 940	+ 3,2	—
EG (9) = 100					EG (10) = 100				
Deutschland .....	109	131	119	132	116	127	144	—	—
Frankreich .....	102	105	121	118	117	115	114	—	—
Italien .....	65	52	54	53	60	44	42	—	—
Niederlande .....	223	232	235	249	260	309	283	—	—
Belgien .....	187	190	195	220	208	248	242	—	—
Luxemburg .....	141	150	126	143	122	130	153	—	—
Vereinigtes Königreich .....	162	135	108	107	117	140	131	—	—
Irland .....	80	85	107	63	62	73	63	—	—
Dänemark .....	209	264	181	199	174	213	201	—	—
Griechenland .....	—	—	—	—	—	31	26	—	—
EG (9) .....	100	100	100	100	100	—	—	—	—
EG (10) .....	—	—	—	—	—	100	100	—	—

1) jährliche Veränderung nach Zinsszins

2) deflationiert mit dem Index des Bruttoinlandproduktes zu Marktpreisen, 1975/76 = 100

Quelle: INLB

Tabelle 82

Entwicklung des Produktionsvolumens<sup>1)</sup> in den EG-Mitgliedstaaten

Mitgliedstaat	Durchschnittliche jährliche Veränderungsrate 1983 gegenüber 1973 in %						End- erzeugung
	Pflanzliche Erzeugung		Tierische Erzeugung			End- erzeugung	
	insgesamt	Getreide ohne Reis	insgesamt	Milch	Rind- und Kalbfleisch		
Bundesrepublik Deutschland .....	+0,6	+1,4	+1,9	+2,5	+1,8	+1,9	+1,5
Frankreich .....	+0,7	+1,5	+1,8	+1,8	+1,3	+1,7	+1,0
Italien .....	+1,3	+1,0	+2,7	+1,4	+3,0	+4,9	+1,8
Niederlande .....	+3,2	+0,2	+4,1	+3,7	+1,8	+5,1	+3,8
Belgien .....	-0,6	-1,0	+0,5	+1,6	+0,2	-0,3	+0,1
Luxemburg .....	.	.	.	.	.	.	.
Vereinigtes Königreich ..	+2,5	+5,0	+0,9	+2,1	-0,2	-0,1	+1,4
Irland .....	+2,0	+5,0	+2,2	+5,0	+0,9	+0,3	+2,2
Dänemark .....	+2,6	+2,0	+2,2	+1,4	+0,9	+3,0	+2,3
Griechenland .....	+2,5	+5,5	+0,2	+0,7	-5,1	+3,5	+1,7
EG .....	.	.	.	.	.	.	.

<sup>1)</sup> Produktionswert in Preisen von 1980

Quelle: EG-Kommission

Tabelle 83

Indizes der Erzeugerpreise landwirtschaftlicher Produkte und der Einkaufspreise landwirtschaftlicher Betriebsmittel in den EG-Mitgliedstaaten<sup>1)</sup>

1975 = 100

Land	1980	1981	1982	1983	1984 <sup>2)</sup>
	<b>Erzeugerpreise</b>				
Bundesrepublik Deutschland .....	108,2	114,3	117,0	115,6	114,0
Frankreich .....	145,5	161,7	181,0	197,1	206,2
Italien .....	200,9	225,3	260,6	285,6	315,3
Niederlande .....	113,1	123,1	126,3	128,7	131,1
Belgien .....	113,2	124,0	137,3	148,3	151,9
Luxemburg .....	117,5	127,3	142,7	154,0	154,0
Vereinigtes Königreich .....	160,7	177,9	190,1	200,8	202,0
Irland .....	178,0	211,1	227,6	242,5	255,8
Dänemark .....	140,7	157,0	175,9	184,5	189,5
Griechenland .....	226,5	279,4	344,6	404,0	481,6
EG .....	151,1	168,5	187,3	201,6	214,0
	<b>Betriebsmittelpreise<sup>2)</sup></b>				
Bundesrepublik Deutschland .....	121,7	133,7	138,6	139,3	143,1
Frankreich .....	154,7	175,0	196,1	215,2	233,3
Italien .....	190,6	222,8	255,1	286,0	311,3
Niederlande .....	128,2	139,2	144,4	149,5	154,4
Belgien .....	126,0	137,1	152,1	165,0	174,7
Luxemburg .....	126,7	139,0	151,5	165,4	174,8
Vereinigtes Königreich .....	184,6	204,5	219,0	233,0	242,4
Irland .....	188,6	216,5	238,6	262,6	279,7
Dänemark .....	142,4	167,7	187,4	198,2	212,9
Griechenland .....	209,7	259,1	298,6	365,0	419,7
EG .....	154,1	173,9	190,6	205,7	219,3

<sup>1)</sup> nach einheitlichen methodischen Grundsätzen innerhalb der EG harmonisierte Indizes; ohne MWSt<sup>2)</sup> Waren und Dienstleistungen für die laufende Produktion (ohne Investitionsgüter) <sup>3)</sup> Schätzung

Quelle: Eurostat



**Veränderung des Produktionswertes, der Bruttowertschöpfung (BWS),  
der Beschäftigten, der Fläche und der Produktivität in der Landwirtschaft  
der EG**

Durchschnittliche jährliche Veränderungsrate  
Dreijahresdurchschnitt 1981 bis 1983 („1982“)  
gegenüber 1973 in %

Mitgliedstaat	Produktionswert in Preisen von 1980	BWS in Preisen von 1980	Gesamt- zahl der Beschäftigten <sup>1)</sup>	Landwirt- schaft- liche Fläche (LF)	Anstieg der Arbeits- produktivität, berechnet auf der Basis		Anstieg der Produktivität je ha LF, berechnet auf der Basis	
					des Pro- duktions- wertes	der BWS	des Pro- duktions- wertes	der BWS
Bundesrepublik Deutschland . . . . .	+1,6	+1,6	-3,6	-1,1	+5,4	+5,4	+2,8	+2,8
Frankreich . . . . .	+1,0	+0,2	-3,1	-0,3	+4,2	+3,3	+1,3	+0,4
Italien . . . . .	+1,9	+1,4	-3,2	-0,1	+5,2	+4,7	+1,9	+1,4
Niederlande . . . . .	+4,0	+4,6	-0,9 <sup>2)</sup>	-0,5	+5,3 <sup>2)</sup>	+6,1 <sup>2)</sup>	+4,5	+5,1
Belgien . . . . .	+0,1	+0,3	-3,2	-1,0	+3,4	+3,6	+1,1	+1,3
Luxemburg . . . . .	.	.	-4,6	-0,4	.	.	.	.
Vereinigtes Königreich .	+1,4	+3,6	-1,6	-0,2	+3,0	+5,2	+1,7	+3,8
Irland . . . . .	+2,0	+1,0	-3,3	+1,8 <sup>3)</sup>	+5,5	+4,4	+0,0	-1,0 <sup>3)</sup>
Dänemark . . . . .	+2,6	+3,0	-1,0	-0,4	+3,6	+4,1	+2,9	+3,4
Griechenland . . . . .	+2,2	+1,5	-0,7 <sup>4)</sup>	+0,0	+3,8 <sup>4)</sup>	+3,8 <sup>4)</sup>	+2,2	+1,5
EG . . . . .	.	.	-2,5 <sup>4)</sup>	-0,2	.	.	.	.

<sup>1)</sup> Landwirtschaft, Forstwirtschaft und Fischerei

<sup>2)</sup> „1982“ gegenüber 1975

<sup>3)</sup> „1981“ gegenüber 1973

<sup>4)</sup> „1982“ gegenüber 1977

Quelle: EG-Kommission

Tabelle 85

**Erzeugung und Verbrauch von Kartoffeln und Wein in der EG und in der Bundesrepublik Deutschland**

Gliederung	Einheit	Europäische Gemeinschaft			Bundesrepublik Deutschland		
		1982/83	1983/84 <sup>1)</sup>	1984/85 <sup>2)</sup>	1982/83	1983/84	1984/85 <sup>1)</sup>
<b>Kartoffeln</b>							
Anbaufläche . . . . .	1000 ha	1 120	1 096	1 092	265	249	243
Ertrag . . . . .	dt/ha	304	260	316	295,4	252,6	330,7
Verwendbare Ernte . . . . .	1000 t	33 960	28 468	34 504	7 195	5 795	7 406
Gesamtverbrauch . . . . .	1000 t	33 074	27 900	33 815	8 428	7 044	8 200
Nahrungsverbrauch je Kopf .	kg	76,1	70,0	77,5	73,8	70,1	71,0
Selbstversorgungsgrad . . . . .	%	103	102	102	85	82	90
<b>Wein</b>							
Ertragsfähige Rebfläche . . . .	1000 ha	.	.	.	89	90	92
Ertrag . . . . .	hl/ha	.	.	.	173,0	144,3	87
Weinmosternte . . . . .	1000 hl	.	.	.	15 403	13 041	7 993
Weinerzeugung . . . . .	1000 hl	171 935	163 627	148 602	16 128	13 392	8 100
Gesamtverbrauch . . . . .	1000 hl	155 137	156 727	153 648	17 138	18 492	16 193
Trinkweinverbrauch je Kopf	l	45,0	45,3	43,8	26,5	25,7	25,7
Selbstversorgungsgrad . . . . .	%	130	122	114	96	84	50
Sonderdestillationen . . . . .	1000 hl	23 012	22 674	22 761	390	2 490	30

<sup>1)</sup> vorläufig    <sup>2)</sup> geschätzt

**Selbstversorgungsgrad bei verschiedenen landwirtschaftlichen Erzeugnissen  
in den EG-Mitgliedstaaten**

Erzeugnis	Wirtschafts- jahr	Bundes- republik Deutsch- land	Frank- reich	Italien	Nieder- lande	Belgien/ Luxem- burg	Verein- igtes König- reich	Irland	Däne- mark	Grie- chen- land	EG
		%									
Getreide insgesamt.....	1974/75	86	168	73	25	43	72	70	113	81	94
	1979/80	87	168	69	26	59	80	82	112	87	98
	1980/81	92	179	73	27	48	97	79	100	120	106
	1981/82	89	170	78	28	49	105	83	105	110	106
	1982/83	96	181	86	32	52	113	89	121	108	115
	1983/84	89	180	79	29	50	109	88	96	97	105
darunter Weichweizen	1974/75	105	211	96	57	70	67	51	137	107	116
	1979/80	107	203	71	59	91	77	47	120	135	114
	1980/81	112	223	71	60	70	96	43	124	147	127
	1981/82	105	210	75	58	67	100	46	135	146	124
	1982/83	112	224	87	62	72	113	67	148	146	136
	1983/84	101	205	70	58	66	106	64	106	93	118
Gerste.....	1974/75	88	163	40	68	56	102	99	116	95	107
	1979/80	88	177	33	44	101	114	115	116	94	111
	1980/81	95	182	41	35	70	130	109	102	108	114
	1981/82	90	170	44	34	77	153	110	106	95	115
	1982/83	102	167	47	32	72	146	109	121	92	120
	1983/84	93	167	50	23	68	140	115	95	85	108
Zucker.....	1974/75	100	133	60	119	155	22	91	150	67	87
	1979/80	124	194	91	142	277	48	117	192	100	125
	1980/81	123	209	102	161	222	49	101	187	74	127
	1981/82	152	253	132	179	293	47	115	208	115	154
	1982/83	147	235	80	193	291	63	143	252	108	147
	1983/84	120	197	83	132	222	47	139	178	104	118
Gemüse.....	1974/75	37	95	112	184	134	76	107	79	106	95
	1979/80	34	94	123	186	143	74	88	70	124	99
	1980/81	34	98	116	201	132	74	84	66	123	99
	1981/82	38	95	131	212	108	63	83	72	138	101
	1982/83	39	94	122	193	119	68	87	72	139	99
	1983/84	39	94	122	193	119	68	87	72	139	99
Frischobst ..	1974/75	44	94	128	78	63	33	26	68	161	83
	1979/80	53	96	131	52	61	31	22	53	162	83
	1980/81	56	97	127	54	63	31	19	44	159	84
	1981/82	35	92	140	59	42	23	15	39	131	82
	1982/83	66	93	122	68	64	26	17	43	139	87
	1983/84	66	93	122	68	64	26	17	43	139	87
Wein.....	1974/75	46	96	114	—	9	—	—	—	129	..
	1979/80	53	114	143	—	3	—	—	—	110	112
	1980/81	31	99	129	—	2	—	—	—	114	100
	1981/82	47	95	119	—	5	—	—	—	104	94
	1982/83	94	117	126	—	—	—	—	—	108	111
	1983/84	86	102	128	—	9	0	—	—	98	122

Erzeugnis	Jahr	Bundesrepublik Deutschland	Frankreich	Italien	Niederlande	Belgien/ Luxemburg	Vereinigtes Königreich	Irland	Dänemark	Griechenland	EG
		%									
Fleisch insgesamt . . . .	1970	87	94	75	177	123	65	236	356	.	.
	1975	85	98	73	184	122	73	269	319	90	96
	1980	89	97	75	210	121	77	265	315	80	99
	1982	89	100	75	213	116	78	221	351	76	100
	1983	90	100	77	228	120	79	237	413	74	101
darunter											
Rind- und Kalbfleisch .	1970	90	107	61	124	95	67	523	226	.	.
	1975	97	117	58	133	95	80	613	306	77	101
	1980	106	111	63	141	108	84	655	351	46	103
	1982	111	112	59	154	106	83	483	413	47	102
	1983	114	113	63	172	114	86	535	417	40	105
Schweinefleisch . . . . .	1970	93	84	83	197	164	62	158	506	.	.
	1975	86	85	74	205	174	63	122	379	94	99
	1980	88	83	71	240	160	65	133	352	92	100
	1982	86	82	74	235	147	69	126	395	78	101
	1983	87	82	75	252	149	70	123	401	73	103
Geflügelfleisch . . . . .	1970	51	103	99	394	132	98	103	316	.	.
	1975	50	111	98	339	103	97	103	231	100	101
	1980	62	126	99	296	85	99	102	231	103	107
	1982	62	146	99	254	88	99	92	224	99	112
	1983	61	149	99	234	82	99	95	224	100	110
Butter . . . . .	1970	95	105	64	327	103	13	203	291	.	.
	1975	125	112	58	358	107	9	238	316	.	.
	1980	132	122	68	255	111	51	295	209	78	120
	1982	131	124	64	467	110	67	298	233	43	129
	1983	157	130	61	638	126	77	385	257	44	145
Magermilchpulver . . . . .	1970	136	139	—	43	118	87	425	76	.	.
	1975	234	181	1	152	275	101	900	256	.	.
	1980	238	121	—	67	260	329	539	97	—	132
	1982	248	139	—	79	208	315	476	173	—	152
	1983	273	135	—	56	112	229	671	224	—	129
Kondensmilch . . . . .	1970	94	208	93	367	55	107	—	600	.	.
	1975	105	142	75	297	22	100	—	267	.	.
	1980	131	180	60	379	25	131	—	375	23	153
	1982	150	232	50	355	30	122	—	550	17	166
	1983	135	259	50	322	20	122	—	1000	18	153
Käse <sup>1)</sup> . . . . .	1970	84	110	85	222	52	45	483	222	.	.
	1975	89	116	78	253	43	67	857	300	.	.
	1980	98	122	75	244	43	71	288	441	93	107
	1982	101	119	66	254	46	69	458	445	84	108
	1983	100	120	65	252	44	72	450	440	80	106
Eier . . . . .	1970	86	99	97	148	167	100	.	.	.	.
	1975	80	105	97	168	169	97	93	117	100	100
	1980	72	100	93	309	138	98	79	101	101	101
	1982	71	105	85	298	124	99	71	108	98	103
	1983	72	104	93	301	124	98	76	104	99	103

<sup>1)</sup> einschließlich Schmelzkäse

Tabelle 87

**Herstellung und Verbrauch von Milch und Milchprodukten sowie von MilCHFett und Milcheiweiß  
in der EG und in der Bundesrepublik Deutschland**

Gliederung	Europäische Gemeinschaft				Bundesrepublik Deutschland			
	1981	1982	1983 <sup>1)</sup>	1984 <sup>2)</sup>	1981	1982	1983	1984 <sup>2)</sup>
	1000 t							
<b>Frischmilcherzeugnisse</b>								
Herstellung .....	27 645	27 900	28 550	28 660	5 343	5 418	5 528	5 565
Nahrungsverbrauch .....	27 458	27 692	28 330	28 445	5 261	5 296	5 390	5 410
dgl. kg je Kopf .....	101,2	101,9	103,8	104,2	85,3	85,9	87,8	88,4
Selbstversorgungsgrad in % ...	101	101	101	101	102	102	103	103
<b>Kondensmilcherzeugnisse</b>								
Herstellung .....	1 444	1 450	1 328	1 325	572	561	501	500
Nahrungsverbrauch .....	877	876	870	870	393	374	372	366
dgl. kg je Kopf .....	3,2	3,2	3,2	3,2	6,4	6,1	6,1	6,0
Selbstversorgungsgrad in % ...	165	166	153	152	146	150	135	137
<b>Vollmilchpulver</b>								
Herstellung .....	801	717	650	750	131	134	127	151
Nahrungsverbrauch .....	195	197	200	200	91	88	89	90
dgl. kg je Kopf .....	0,7	0,7	0,7	0,7	1,5	1,4	1,4	1,5
Selbstversorgungsgrad in % ...	407	360	325	375	144	152	143	168
<b>Käse<sup>3)</sup></b>								
Herstellung .....	3 960	4 083	4 095	4 275	864	891	902	925
Nahrungsverbrauch .....	3 670	3 797	3 880	3 955	870	886	900	920
dgl. kg je Kopf .....	13,5	13,9	14,2	14,5	14,1	14,4	14,7	15,0
Selbstversorgungsgrad in % ...	108	108	106	108	99	101	100	101
	Erzeugung und Verbrauch von MilCHFett und Milcheiweiß insgesamt							
<b>MilCHFett insgesamt</b>								
Erzeugung .....	4 569	4 701	4 858	4 723	968	990	1 053	1 018
Verbrauch <sup>5)</sup> .....	4 013	3 984	3 971	4 032	820	826	804	828
darunter: zu Marktpreisen .....	3 508	3 450	3 537	3 534	780	760	756	754
<b>Milcheiweiß insgesamt<sup>4)</sup></b>								
Erzeugung .....	3 889	3 990	4 124	4 010	822	841	895	865
Verbrauch <sup>5)</sup> .....	3 263	3 383	3 371	3 423	622	632	684	704
darunter: zu Marktpreisen .....	2 528	2 655	2 430	2 477	460	472	501	516

<sup>1)</sup> vorläufig    <sup>2)</sup> geschätzt    <sup>3)</sup> einschließlich Schmelzkäse und Schmelzkäsezubereitungen    <sup>4)</sup> Als Eiweißgehalt wurden 85% des MilCHFettgehaltes angenommen.    <sup>5)</sup> einschl. produktionsbedingter Verluste

Anteile der Mitgliedstaaten an der EG-Erzeugung wichtiger Agrarprodukte <sup>1)</sup>

Erzeugnis	Jahr	Bundesrepublik Deutschland	Frankreich	Italien	Niederlande	Belgien/Luxemburg	Ver-einigtes Königreich	Irland	Däne-mark	Grie-chen-land	EG
		%									
Getreide <sup>2)</sup> ...	1975	21,1	35,4	15,8	1,1	1,6	13,8	1,4	6,2	3,7	100
	1980	18,5	38,5	13,7	1,0	1,6	15,6	1,3	5,7	4,1	100
	1982	20,6	33,1	12,0	0,6	1,6	16,7	2,6	9,4	3,4	100
	1983	20,2	33,7	13,5	0,4	1,4	17,2	2,5	7,4	3,7	100
Zuckerrüben	1975	23,8	30,9	16,1	6,9	6,4	6,4	1,9	4,1	3,5	100
	1980	22,8	31,4	16,1	7,1	7,0	8,8	1,6	3,6	1,7	100
	1982	22,8	32,4	11,4	8,0	7,5	10,0	1,7	3,6	2,6	100
	1983	21,3	33,0	13,3	7,1	6,7	9,8	2,1	3,4	3,3	100
Obst .....	1975	15,4	14,9	48,7	3,6	1,8	2,7	0,1	0,6	12,2	100
	1980	15,5	16,1	47,4	3,7	2,2	2,7	0,1	0,4	11,9	100
	1982	18,6	15,8	45,6	3,0	1,9	2,4	0,1	0,4	12,2	100
	1983	12,3	14,9	52,5	2,9	1,7	2,5	0,1	0,4	12,7	100
Gemüse .....	1975	5,8	21,2	38,2	7,3	3,9	10,2	0,9	0,6	12,0	100
	1980	5,0	21,0	39,7	7,3	2,7	10,3	0,9	0,7	12,5	100
	1982	6,0	21,0	38,4	8,6	3,0	10,1	0,9	0,8	11,2	100
	1983	5,3	19,4	41,4	7,9	3,1	9,4	0,8	0,7	12,0	100
Rind- u. Kalb- fleisch <sup>3)</sup> ...	1975	20,3	27,7	11,1	6,0	4,3	16,8	8,4	3,6	1,8	100
	1980	21,9	27,4	12,9	6,0	4,3	15,2	7,5	3,4	1,4	100
	1982	22,5	28,3	12,9	6,6	4,1	14,4	6,4	3,4	1,4	100
	1983	22,0	28,0	13,4	6,5	4,1	14,7	6,7	3,5	1,1	100
Schweine- fleisch <sup>3)</sup> ...	1975	32,4	18,3	8,8	11,8	7,7	9,7	1,2	8,8	1,3	100
	1980	31,1	17,3	9,7	13,4	6,7	9,4	1,4	9,7	1,4	100
	1982	30,1	16,7	10,5	14,0	6,3	9,8	1,4	9,8	1,4	100
	1983	30,1	16,2	10,7	14,1	6,3	9,7	1,4	10,0	1,5	100
Geflügel- fleisch <sup>3)</sup> ...	1975	8,6	25,2	27,2	9,8	3,2	18,7	1,0	2,7	3,6	100
	1980	9,3	28,3	25,0	9,4	2,8	18,6	1,2	2,4	3,0	100
	1982	8,6	30,3	23,7	9,5	3,1	18,4	1,1	2,5	2,8	100
	1983	8,0	30,0	24,4	9,3	3,0	18,6	1,2	2,6	2,9	100
Milch .....	1975	20,9	29,5	9,6	9,8	3,8	15,5	4,4	4,9	1,6	100
	1980	21,5	28,9	9,8	10,1	3,7	15,3	4,7	4,5	1,5	100
	1982	21,5	28,6	9,5	10,5	3,7	15,3	4,7	4,4	1,8	100
	1983	21,8	28,1	9,5	10,6	3,6	15,2	4,9	4,6	1,7	100
Eier .....	1975	22,4	19,9	16,4	8,1	6,3	21,3	1,0	1,9	2,7	100
	1980	19,3	21,0	15,6	13,3	4,9	20,2	0,8	1,9	3,0	100
	1982	18,1	22,3	15,4	15,1	4,6	18,9	0,8	1,9	2,9	100
	1983	18,1	21,7	15,8	15,4	4,5	18,7	0,9	1,9	3,0	100
Gesamt- erzeugung <sup>4)</sup>	1975	19,4	26,9	20,7	7,7	4,0	11,0	2,0	3,8	4,3	100
	1980	18,4	26,2	21,0	8,0	3,5	12,4	2,1	3,8	4,6	100
	1982	18,4	25,8	19,5	8,4	3,2	13,4	2,2	4,0	5,1	100
	1983	18,0	25,3	21,3	8,6	3,3	12,6	2,3	3,9	4,7	100

<sup>1)</sup> auf der Basis von Produktionsmengen berechnet <sup>2)</sup> ohne Reis <sup>3)</sup> Bruttoeigenerzeugung<sup>4)</sup> Endproduktion, ausgedrückt in ERE/ECU; jeweilige Preise und Wechselkurse

Quelle: Eurostat

Tabelle 89

Betriebe mit Wald nach Hauptproduktionsrichtung und Größenklassen 1984<sup>1)</sup>

Betriebsgröße von ... bis unter ... ha Waldfläche (WF)	Forstbetriebe			landwirtschaftliche Betriebe mit Wald			zusammen		
	Zahl	1 000 ha WF	ha WF je Betrieb	Zahl	1 000 ha WF	ha WF je Betrieb	Zahl	1 000 ha WF	ha WF je Betrieb
unter 1 .....	-	-	-	126 235	55,8	0,44	126 235	55,8	0,44
1 bis 5 .....	71 992	157,1	2,18	163 169	385,9	2,37	235 161	543,0	2,31
5 bis 20 .....	18 925	173,7	9,18	67 963	614,6	9,04	86 888	788,3	9,07
20 bis 50 .....	4 185	129,9	31,04	8 981	260,0	28,95	13 166	389,9	29,62
50 bis 200 .....	4 352	451,1	103,66	1 991	161,4	81,06	6 343	612,5	96,56
200 bis 1 000 .....	2 586	1 129,5	436,78	280	113,3	404,64	2 866	1 242,8	433,64
1 000 und mehr .....	1 091	3 221,6	2 952,92	18	31,7	1 761,11	1 109	3 253,3	2 933,57
zusammen ...	103 131	5 263,0	51,03	368 637	1 622,7	4,40	471 768	6 885,7 <sup>2)</sup>	14,60
dagegen 1983 .....	101 648	5 266,1	51,81	372 141	1 619,5	4,35	473 789	6 885,7 <sup>2)</sup>	14,53

<sup>1)</sup> jährliche Erhebung der Betriebsgrößenstruktur, vorläufig; Forstbetriebe erst ab 1 ha WF erfaßt

<sup>2)</sup> außerdem etwa 0,44 Mio. ha Kleinstwaldflächen außerhalb der erfaßten Betriebe

Quelle: Statistisches Bundesamt

Tabelle 90

Betriebe mit Wald nach Besitzarten und Größenklassen 1983<sup>1)</sup>

Betriebsgröße von ... bis unter ... ha Waldfläche (WF)	Staatswald <sup>2)</sup>			Körperschaftswald <sup>3)</sup>			Privatwald <sup>4)</sup>			insgesamt		
	Be- triebe	WF		Be- triebe	WF		Be- triebe	WF		Be- triebe	WF	
		Zahl	insgesamt in 1 000 ha		je Betrieb in ha	Zahl		insgesamt in 1 000 ha	je Betrieb in ha		Zahl	insgesamt in 1 000 ha
1 bis 50 ..	188	2,2	11,4	7 553	87,1	11,5	327 635	1 631,3	5,0	335 376	1 720,6	5,1
50 bis 200 ..	37	4,4	118,2	2 163	235,8	109,0	4 151	373,1	89,9	6 351	613,3	96,6
200 bis 500 ..	63	22,5	356,6	1 139	362,7	318,4	791	240,9	304,5	1 993	626,0	314,1
500 bis 1 000 ..	99	73,6	743,8	528	378,2	716,4	235	160,4	682,7	862	612,3	710,3
1 000 und mehr	590	2 119,8	3 592,9	352	696,6	1 978,8	165	440,4	2 669,0	1 107	3 256,7	2 941,9
Zusammen ....	977	2 222,4	2 274,7	11 735	1 760,3	150,0	332 977	2 846,1	8,5	345 689	6 828,8	19,8
unter 1 ha .....	25	0,0	0,4	122	0,1	0,5	127 895	56,4	0,4	128 042	56,5	0,4
Betriebe insgesamt .....	1 002	2 222,4	2 218,0	11 857	1 760,4	148,5	460 872	2 902,5	6,3	473 731	6 885,4 <sup>5)</sup>	14,5

<sup>1)</sup> Ergebnisse der Agrarberichterstattung 1983 <sup>2)</sup> Bund und Länder <sup>3)</sup> Bezirke, Kreise, Gemeinden und deren Verbände sowie Kirchen, kirchliche Anstalten u. a. <sup>4)</sup> natürliche Personen und juristische Personen des privaten Rechts <sup>5)</sup> außerdem etwa 0,44 Mio. ha Kleinstwaldflächen außerhalb der erfaßten Betriebe

Quelle: Statistisches Bundesamt

Tabelle 91

**Index der Erzeugerpreise<sup>1)</sup> für Rohholz aus Staatsforsten**  
 Forstwirtschaftsjahr (Oktober bis September)  
 1970 = 100

Sorte	Wägungszahl	Forstwirtschaftsjahr									
		1976	1977	1978	1979	1980	1981	1982	1983	1984	1984 einschl. MwSt
Rohholz .....	1 000	123,0	146,1	159,7	166,6	185,7	203,9	194,8	185,7	187,9	191,6
Stammholz zusammen ..	802,29	125,2	152,1	167,5	176,1	193,5	206,6	193,8	183,5	186,5	190,2
Eiche B .....	69,10	192,5	256,9	289,0	311,2	326,7	322,8	294,7	291,4	311,6	317,7
Rotbuche A .....	4,32	128,1	145,9	170,9	182,8	204,9	214,2	219,3	216,8	219,7	223,9
Rotbuche B .....	87,12	124,0	141,2	164,2	179,9	195,8	209,3	213,2	209,1	210,1	214,2
Fichte/Tanne B .....	519,22	119,6	144,5	156,7	163,8	182,8	198,9	183,6	170,0	171,5	174,9
Kiefer B .....	122,53	107,5	126,7	139,0	140,3	153,2	164,4	158,9	153,8	153,4	156,4
Grubenholz zusammen ..	40,48	110,5	123,9	132,3	135,5	150,6	164,9	159,8	164,9	175,9	179,2
Fichte/Tanne .....	22,05	110,7	124,8	135,8	141,7	154,8	174,4	164,6	170,1	161,4	164,4
Kiefer .....	18,43	110,4	122,9	128,1	128,2	145,6	153,8	154,1	158,8	192,9	196,7
Faserholz zusammen ....	88,23	112,9	120,6	127,6	129,1	146,7	176,7	186,2	175,8	171,9	175,3
Rotbuche .....	24,47	122,5	124,5	131,8	134,8	158,4	203,7	224,7	222,6	210,9	215,1
Fichte/Tanne .....	63,76	107,0	118,2	125,1	125,7	139,6	160,3	163,0	147,5	148,3	151,2
Brennholz zusammen ....	69,00	119,1	127,9	132,3	131,3	169,8	226,7	231,5	227,4	225,1	229,5
Laubbrennholz .....	55,88	117,8	125,9	130,7	129,7	172,1	231,1	236,7	234,2	240,2	244,9
Nadelbrennholz .....	13,12	125,9	137,9	140,1	138,8	158,5	205,5	206,3	194,5	152,1	155,1

1) ohne Mehrwertsteuer

Quelle: Statistisches Bundesamt

**Waldschäden 1984 nach Ländern**

Tabelle 92

Bundesland	Waldfläche		davon geschädigt (Schadstufe 1+2+3+4) <sup>1)</sup>		
	Mio. ha <sup>2)</sup>	in % der Waldfläche insgesamt	Mio. ha	in % der Waldfläche	in % der Schadfläche insgesamt
Schleswig-Holstein .....	0,137	2	0,038	27	1,0
Niedersachsen .....	0,962	13	0,349	36	9,4
Nordrhein-Westfalen .....	0,854	12	0,358	42	9,7
Hessen .....	0,829	11	0,352	42	9,5
Rheinland-Pfalz .....	0,755	10	0,316	42	8,6
Baden-Württemberg .....	1,303	18	0,862	66	23,3
Bayern .....	2,445	33	1,394	57	37,7
Saarland .....	0,074	1	0,023	31	0,6
Bremen .....	0,0007	0	.	.	.
Hamburg .....	0,004	0	0,002	56	0,1
Berlin .....	0,007	0	0,004	53	0,1
Bundesrepublik .....	7,370	100	3,698	50	100

1) Schadstufe 1 = schwach geschädigt, Schadstufe 2 = mittelstark geschädigt, Schadstufe 3 und 4 = stark geschädigt und abgestorben

2) Waldfläche aus Statistiken der Forstverwaltungen ermittelt, stimmt mit den Ergebnissen der Flächenerhebung von 1981 nicht überein.

## Rohholzeinschlag nach Holzarten, Sortimentsgruppen und Besitzarten

Gliederung	1978	1979	1980	1981	1982	1983		
	1 000 m <sup>3</sup> ohne Rinde						% <sup>3)</sup>	% <sup>4)</sup>
Eiche, Roteiche .....	1 642	1 361	1 477	1 386	1 217	1 090	100	4
davon Stammholz <sup>1)</sup> .....	924	834	839	717	533	521	48	
übrige Sortimente <sup>2)</sup> .....	718	527	638	669	684	569	52	
Rotbuche und anderes Laubholz .....	6 758	6 236	6 880	6 830	6 580	5 882	100	23
davon Stammholz <sup>1)</sup> .....	3 331	2 894	2 915	2 813	2 515	2 408	41	
übrige Sortimente <sup>2)</sup> .....	3 427	3 342	3 965	4 017	4 065	3 474	59	
Laubholz zusammen .....	8 400	7 597	8 357	8 216	7 797	6 972	100	27
davon Stammholz <sup>1)</sup> .....	4 255	3 728	3 754	3 530	3 048	2 929	42	
übrige Sortimente <sup>2)</sup> .....	4 145	3 869	4 603	4 686	4 749	4 043	58	
Fichte, Tanne, Douglasie .....	14 999	15 174	16 508	15 735	15 453	14 869	100	57
davon Stammholz <sup>1)</sup> .....	11 106	11 004	11 823	10 682	9 518	10 047	68	
übrige Sortimente <sup>2)</sup> .....	3 893	4 170	4 685	5 053	5 935	4 822	32	
Kiefer, Lärche, Strobe .....	4 666	4 496	5 462	5 488	5 751	4 222	100	16
davon Stammholz <sup>1)</sup> .....	2 835	2 658	2 952	2 711	2 454	1 927	46	
übrige Sortimente <sup>2)</sup> .....	1 831	1 838	2 510	2 777	3 297	2 295	54	
Nadelholz zusammen .....	19 665	19 670	21 970	21 223	21 204	19 091	100	73
davon Stammholz <sup>1)</sup> .....	13 941	13 662	14 775	13 393	11 972	11 974	63	
übrige Sortimente <sup>2)</sup> .....	5 724	6 008	7 195	7 830	9 232	7 117	37	
Rohholzeinschlag insgesamt ..	28 065	27 267	30 327	29 439	29 001	26 063		100
davon Stammholz <sup>1)</sup> .....	18 196	17 390	18 529	16 923	15 020	14 903		57
übrige Sortimente <sup>2)</sup> .....	9 869	9 877	11 798	12 516	13 981	11 160		43
davon Staatswald .....	10 270	9 963	11 066	10 450	10 221	9 513		36
Körperschaftswald ..	8 366	7 780	8 635	8 569	8 396	7 711		30
Privatwald .....	9 429	9 524	10 626	10 420	10 384	8 839		34

1) Einschließlich Stangen und Schwellen

2) Industrieholz, Schichtholz und sonstiges Holz

3) Anteil am Einschlag der jeweiligen Holzarten

4) Anteil am Rohholzeinschlag insgesamt



**Forstwirtschaftliche Gesamtrechnung <sup>1)</sup>**

Gliederung	1978	1979	1980	1981	1982 <sup>2)</sup>	1983 <sup>2)</sup>	1984 <sup>3)</sup>	1983	1984
								gegen	
	Mio. DM							1982	1983
	in jeweiligen Preisen							in %	
Holzeinschlagsmenge (1000 m <sup>3</sup> o. Rinde) .....	28 065	27 267	30 327	29 439	29 001	26 063	29 000	- 10,1	+ 11,3
Erlöspreis <sup>4)</sup> (DM/m <sup>3</sup> ) .....	104	108	114	115	101	105	107	+ 3,8	+ 1,5
Rohholzwert .....	2 906,0	2 950,3	3 467,4	3 391,3	2 943,0	2 744,2	3 090,0	- 6,8	+ 12,6
Sonstige Produkte .....	64,9	64,5	69,1	68,0	75,5	83,3	90,0	+ 10,3	+ 8,0
Dienstleistungen auf der forstwirtschaftlichen Erzeugerstufe .....	.	.	.	.	.	.	.	.	.
<b>Produktionswert insgesamt</b>	<b>2 970,9</b>	<b>3 014,8</b>	<b>3 536,5</b>	<b>3 459,3</b>	<b>3 018,5</b>	<b>2 827,5</b>	<b>3 180,0</b>	<b>- 6,3</b>	<b>+ 12,5</b>
Saat- und Pflanzgut .....	96,8	82,1	85,3	70,2	65,0	100,0	.	+ 53,8	.
Düngemittel .....	2,1	2,9	2,3	3,3	4,0	5,0	.	+ 25,0	.
Pflanzenschutzmittel .....	14,9	8,4	18,7	23,1	21,0	25,0	.	+ 19,0	.
Energie .....	129,4	145,8	167,2	179,6	183,0	160,0	.	- 12,6	.
Unterhaltung Gebäude und Maschinen .....	323,2	391,9	391,6	382,5	390,0	360,0	.	- 7,7	.
Sonstige Vorleistungen <sup>5)</sup>	335,7	385,1	431,3	489,2	487,2	452,0	.	- 7,2	.
<b>Vorleistungen insgesamt ...</b>	<b>902,1</b>	<b>1 016,2</b>	<b>1 096,4</b>	<b>1 147,9</b>	<b>1 150,2</b>	<b>1 102,0</b>	<b>1 180,0</b>	<b>- 4,2</b>	<b>+ 7,1</b>
Bruttowertschöpfung .....	2 068,8	1 998,6	2 440,1	2 311,4	1 868,3	1 725,5	2 000,0	- 7,6	+ 15,9
Abschreibungen .....	156,9	168,6	169,5	170,3	177,0	172,0	.	- 2,8	.
Produktionssteuern .....	42,9	38,7	39,5	38,6	39,0	40,0	.	+ 2,6	.
Subventionen <sup>6)</sup> .....	29,0	8,2	18,3	10,4	—	—	.	—	—
<b>Nettowertschöpfung .....</b>	<b>1 898,0</b>	<b>1 799,5</b>	<b>2 249,4</b>	<b>2 112,9</b>	<b>1 652,3</b>	<b>1 513,5</b>	<b>1 790,0</b>	<b>- 8,4</b>	<b>+ 18,3</b>
<b>Nettowertschöpfung/AK (DM)</b>	<b>20 857</b>	<b>19 994</b>	<b>24 993</b>	<b>23 740</b>	<b>18 670</b>	<b>17 200</b>	<b>20 400</b>	<b>- 7,9</b>	<b>+ 18,6</b>
Bruttoanlageinvestitionen ..	205,0	206,7	224,9	202,3	179,7	181,4	185,0	+ 0,9	+ 2,0
darunter									
Erstaufforstungen .....	.	.	.	.	.	.	.	.	.
Bauten .....	132,4	117,0	122,0	98,8	90,7	93,6	.	+ 3,2	.
Ausrüstungen .....	58,7	74,1	80,0	78,7	60,1	62,1	.	+ 3,3	.
Abschreibungen .....	156,9	168,6	169,5	170,3	177,0	172,0	.	- 2,8	.
<b>Nettoinvestitionen .....</b>	<b>48,1</b>	<b>38,1</b>	<b>55,4</b>	<b>32,0</b>	<b>2,7</b>	<b>9,4</b>	<b>.</b>	<b>+ 248,1</b>	<b>.</b>
	<b>in Preisen von 1976</b>								
Produktionswert .....	2 474,5	2 402,4	2 667,7	2 589,2	2 555,9	2 308,7	2 564,0	- 9,7	+ 11,1
Vorleistungen .....	852,2	900,5	901,8	874,7	823,2	777,1	807,0	- 5,6	+ 3,8
Bruttowertschöpfung .....	1 622,3	1 501,9	1 765,9	1 714,5	1 732,7	1 531,6	1 757,0	- 11,6	+ 14,7

<sup>1)</sup> nach dem ESVG für den Produktionsbereich Forstwirtschaft; ohne Jagd      <sup>2)</sup> vorläufig      <sup>3)</sup> Vorschätzung  
<sup>4)</sup> gewogener Durchschnittspreis ohne Mehrwertsteuer aus Staats-, Körperschafts- und Privatwald; einschließlich Rücken  
<sup>5)</sup> einschließlich eventueller Unterausgleich Mehrwertsteuer      <sup>6)</sup> einschließlich eventueller Überausgleich Mehrwertsteuer

Tabelle 95

## Kennzahlen der Forstbetriebe nach Besitzarten

Wirtschafts- jahr	Staats- wald <sup>1)</sup>	Testbetriebe Forstwirtschaft <sup>2)</sup>			Staats- wald <sup>1)</sup>	Testbetriebe Forstwirtschaft <sup>2)</sup>		
		Körper- schaftswald	Privat- wald	zusammen		Körper- schaftswald	Privat- wald	zusammen
	<b>Einschlag insgesamt m<sup>3</sup>/ha Holzbodenfläche (HB)</b>				<b>Aufwand Waldpflege (Jugendpflege, Ästung) DM/ha HB</b>			
1976	5,4	5,6	6,4	5,9	18	21	16	19
1979	4,9	5,6	5,6	5,6	30	30	20	26
1981	5,1	6,0	5,7	5,9	35	32	24	29
1982	5,1	5,8	5,3	5,6	37	35	26	32
1983	4,9	5,3	5,1	5,2	39	37	29	34
	<b>Hiebsatz insgesamt m<sup>3</sup>/ha HB</b>				<b>Aufwand Forstschutz DM/ha HB</b>			
1976	4,8	5,2	4,5	4,9	21	11	9	10
1979	5,0	5,5	4,7	5,2	20	20	13	17
1981	5,0	5,5	4,7	5,2	26	22	14	19
1982	5,0	5,5	4,5	5,2	27	20	14	18
1983	5,1	5,5	4,5	5,2	34	22	15	20
	<b>Betriebsertrag DM/ha HB</b>				<b>Aufwand Maschinen und Fuhrpark DM/ha HB</b>			
1976	.	545	601	566	.	7	27	14
1979	574	678	681	679	.	8	20	13
1981	668	776	742	764	.	9	22	14
1982	584	705	641	683	28	7	21	12
1983	583	665	671	667	24	8	21	12
	<b>Betriebseinkommen DM/ha HB</b>				<b>Aufwand Verwaltung insgesamt DM/ha HB</b>			
1976	.	407	417	411	135	118	176	140
1979	405	483	456	473	170	118	187	144
1981	484	558	495	536	197	131	205	157
1982	399	483	392	451	206	129	214	159
1983	408	445	434	441	210	132	222	162
	<b>Erträge je m<sup>3</sup> Holzeinschlag</b>				<b>Arbeitsstunden je 1000 ha HB</b>			
1976	89	91	85	89	.	12 720	12 464	12 622
1979	119	111	107	110	9 441	11 298	10 833	11 126
1981	122	120	119	120	8 750	10 006	9 884	9 963
1982	100	109	109	109	9 142	10 379	10 133	10 294
1983	105	112	114	112	8 953	9 752	9 914	9 805
	<b>Betriebsaufwand DM/ha HB</b>				<b>Maschinenbesatz (Anschaffungswert) DM/ha HB</b>			
1976	.	428	464	441	.	16	56	31
1979	582	505	509	507	.	18	52	31
1981	633	543	554	547	.	17	54	30
1982	641	552	573	560	52	16	52	28
1983	633	550	566	556	46	27	51	35
	<b>Aufwand Einschlag, Holzrücken, Holztransport DM/ha HB</b>				<b>Investitionen insgesamt DM/ha HB</b>			
1976	198	206	185	198	.	38	25	33
1979	205	225	194	214	.	49	26	40
1981	222	244	220	235	.	36	27	33
1982	217	245	211	233	29	27	25	26
1983	203	234	207	225	23	23	14	20
	<b>Aufwand Bestandsbegründung DM/ha HB</b>				<b>Reinertrag DM/ha HB</b>			
1976	62	30	41	34	.	117	136	125
1979	69	48	40	45	- 8	173	172	173
1981	64	51	39	47	+ 35	233	188	217
1982	60	54	35	47	- 57	153	68	123
1983	59	53	34	47	- 51	114	105	111

1) 1983 vorläufig

2) Ergebnisse der Betriebe ab 200 ha Waldfläche

Reinerträge der Testbetriebe des Körperschafts- und Privatwaldes  
in DM je ha Holzbodenfläche (HB)

Tabelle 96

Gliederung	Körperschaftswald <sup>1)</sup>				Privatwald				zusammen			
	ES <sup>2)</sup>		HS <sup>3)</sup>		ES <sup>2)</sup>		HS <sup>3)</sup>		ES <sup>2)</sup>		HS <sup>3)</sup>	
	1982	1983	1982	1983	1982	1983	1982	1983	1982	1983	1982	1983
Holzbodenfläche (ha HB)												
200 bis 500 . . . . .	250	130	215	133	79	114	50	85	185	123	153	112
500 bis 1000 . . . . .	151	151	157	187	176	142	212	125	158	148	173	172
1000 und mehr . . . . .	114	98	101	114	36	92	3	29	87	96	66	87
Baumarten <sup>4)</sup>												
Fichte . . . . .	228	155	187	168	173	220	116	125	213	174	167	155
Kiefer . . . . .	12	4	-21	-4	-71	-40	-105	-68	-28	-17	-62	-34
Buche, Eiche . . . . .	77	76	97	95	73	69	50	70	75	74	79	87
Gemischt . . . . .	117	144	137	185	-33	49	19	-8	58	111	90	117
Einschlag (m <sup>3</sup> /ha HB)												
0 bis 3,5 . . . . .	-15	-9	57	67	-50	-50	-29	-32	-28	-27	24	23
3,5 bis 5,5 . . . . .	82	65	99	85	103	87	98	79	89	71	98	83
5,5 bis 7,5 . . . . .	157	192	153	194	-4	123	-4	48	95	171	92	148
7,5 und mehr . . . . .	439	328	272	296	240	368	65	157	383	345	214	238
Hiebsatz (m <sup>3</sup> /ha HB)												
0 bis 3,5 . . . . .	107	6	-48	-44	-40	-13	-84	-57	20	-4	-69	-51
3,5 bis 5,5 . . . . .	101	67	76	87	50	82	40	41	82	73	63	70
5,5 bis 7,5 . . . . .	165	146	190	168	174	237	142	172	168	166	177	168
7,5 und mehr . . . . .	361	308	377	369	418	544	425	483	367	337	382	383
insgesamt . . . . .	153	114	138	132	68	105	46	57	123	111	106	108

<sup>1)</sup> Ein Teil der forstwirtschaftlichen Personal- und Sachkosten wird nicht im forstwirtschaftlichen Haushalt der Gemeinden erfaßt.

<sup>2)</sup> ES = auf den Einschlag bezogen

<sup>3)</sup> HS = auf den Hiebsatz bereinigt (vgl. S. 168)

<sup>4)</sup> Fichte: Anteil Fichte an der HB 50 % und mehr  
Kiefer: Anteil Kiefer an der HB 50 % und mehr  
Buche, Eiche: Anteil Buche, Eiche an der HB 50 % und mehr  
Gemischt: alle übrigen Betriebe

Umsatz der holzbearbeitenden und -verarbeitenden Industrie

Tabelle 97

Gliederung	1977	1978	1979	1980	1981	1982	1983
	Mio. DM						
Säge-, Hobel-, Holzimprägnier- und Furnierwerke <sup>1)</sup>	4115	4206	5042	5542	5053	4587	4898
Sperrholz-, Holzfasern- und Holzspanplattenwerke <sup>1)</sup> . .	3782	3798	4152	4809	4534	4197	4179
Holzschliff, Zellstoff- und Papierindustrie <sup>1)</sup> . . . . .	8736	9181	10361	11289	12620	12840	13357
Holzverarbeitende Industrie <sup>1)</sup> . . . . .	21497	22294	26705	28959	27717	25992	27120
Holzhandwerk (einschl. Zimmerer) <sup>2)</sup> . . . . .	24454	24707	27525	32951	31539	30775	31526
Holzhandel <sup>3)</sup> . . . . .	10967	11373	12802	11800	11210	10760	11300
insgesamt . . . . .	73551	75559	86587	95350	92673	89151	92308

<sup>1)</sup> hauptbeteiligte Betriebe.

<sup>2)</sup> Holzhandwerk einschließlich Zimmerer

<sup>3)</sup> Umsatzsteuerstatistik

Quelle: Statistisches Bundesamt, Bundesverband Deutscher Holzhandel

Tabelle 98

Betriebsergebnisse der Forstbetriebe <sup>1)</sup> nach Größenklassen des Holzeinschlags

Gliederung	Betriebe mit Einschlag von ... bis unter ... m <sup>3</sup> je Hektar Holzbodenfläche (HB)											
	unter 3,5			3,5 bis 5,5			5,5 bis 7,5			7,5 und mehr		
	1981	1982	1983	1981	1982	1983	1981	1982	1983	1981	1982	1983
	DM je ha Holzbodenfläche (HB)											
	<b>Körperschaftswald</b>											
Betriebe . . . . .	11	18	20	32	50	50	40	22	34	18	20	14
Betriebsertrag . . .	339	377	440	572	594	556	794	722	811	1 416	1 179	1 135
Betriebsaufwand . .	344	392	449	476	512	492	549	565	619	778	740	807
Betriebseinkommen	228	244	294	415	394	360	552	490	554	1 080	860	793
Reinertrag <sup>2)</sup> . . . . .	- 5	- 15	- 9	+ 96	+ 82	+ 65	+245	+157	+192	+638	+439	+328
	<b>Privatwald</b>											
Betriebe . . . . .	9	15	20	27	38	30	46	29	23	13	10	11
Betriebsertrag . . .	266	247	353	537	593	571	793	639	762	1 317	1 214	1 294
Betriebsaufwand . .	301	297	403	404	490	484	604	643	639	880	974	926
Betriebseinkommen	94	115	172	353	386	359	534	359	534	929	769	884
Reinertrag <sup>2)</sup> . . . . .	- 35	- 50	- 50	+133	+103	+ 87	+190	- 4	+123	+438	+240	+368

<sup>1)</sup> Ergebnisse bezogen auf den Einschlag<sup>2)</sup> Differenzen aus Betriebsertrag abzüglich Betriebsaufwand durch Rundung auf ganze DM

Tabelle 99

## Geförderte Erstaufforstungen im Nichtstaatswald nach Bundesländern

Jahr	Schleswig-Holstein	Hamburg	Bremen	Niedersachsen	Nordrhein-Westfalen	Hessen	Rheinland-Pfalz	Baden-Württemberg	Bayern	Saarland	insgesamt <sup>1)</sup>
	in ha										
1974	184	—	—	568	—	287	459	750	871	19	3 138
1975	203	—	66	705	—	235	439	699	477	30	2 854
1976	165	2	60	551	384	197	291	594	461	7	2 712
1977	94	—	21	562	283	157	430	488	395	7	2 437
1978	192	—	8	433	277	157	327	421	—	10	1 825
1979	78	—	12	404	—	207	420	357	—	35	1 513
1980	113	—	23	452	—	211	458	379	—	37	1 673
1981	60	—	6	507	—	200	378	412	—	15	1 578
1982	71	—	—	554	—	308	387	350	—	8	1 678
1983	91	—	—	571	—	123	352	310	—	12	1 459

<sup>1)</sup> ohne Berlin

## Inlandsaufkommen, Einfuhr und Ausfuhr sowie Verbrauch von Rohholz

Gliederung	1978	1979	1980	1981	1982	1983
	1 000 m <sup>3</sup>					
	<b>Inlandsaufkommen (Verkäufe der Forstwirtschaft)</b>					
Nadelstammholz .....	13 596	13 396	14 395	12 793	11 469	12 923
Laubstammholz .....	4 152	3 373	3 717	3 511	3 027	2 979
Nadelindustrieholz .....	5 642	5 785	7 322	7 773	8 558	7 573
Laubindustrieholz .....	4 133	3 851	4 663	4 670	4 494	3 954
Bestandsveränderungen .....	189	462	227	820	429	184
insgesamt ...	27 712	26 867	30 324	29 567	27 977	27 613
	<b>Einfuhr<sup>1)</sup></b>					
Nadelstammholz .....	807	843	831	741	916	959
Laubstammholz .....	1 448	1 383	1 348	951	810	939
Nadelindustrieholz .....	489	452	533	610	484	505
Laubindustrieholz .....	573	632	510	573	337	272
insgesamt ...	3 317	3 310	3 222	2 875	2 547	2 675
	<b>Ausfuhr<sup>1)</sup></b>					
Nadelstammholz .....	672	632	847	784	670	610
Laubstammholz .....	208	189	208	200	184	174
Nadelindustrieholz .....	557	823	1 504	1 235	1 273	950
Laubindustrieholz .....	124	116	135	102	70	62
insgesamt ...	1 561	1 760	2 694	2 321	2 197	1 796
	<b>Verfügbare Menge</b>					
Inlandsaufkommen insgesamt ...	27 712	26 867	30 324	29 567	27 977	27 613
+ Einfuhr .....	3 317	3 310	3 222	2 875	2 547	2 675
- Ausfuhr .....	1 561	1 760	2 694	2 321	2 197	1 796
Im Inland verfügbare Menge .....	29 468	28 417	30 852	30 121	28 327	28 492
	<b>Inlandsverbrauch von Rohholz</b>					
Nadelstammholz für Sägewerke ..	12 093	11 499	12 322	11 754	11 174	12 405
Laubstammholz für Sägewerke ...	3 597	3 050	3 394	3 051	2 253	2 178
Rohholz für Furnierwerke .....	368	349	354	301	252	234
Rohholz für Sperrholzwerke .....	672	608	552	484	448	465
Industrieholz für						
— Spanplattenwerke .....	4 721	5 107	4 947	4 588	4 124	3 574
— Faserplattenwerke .....	317	309	234	216	200	207
— Zellstoff- und Papierwerke ...	3 606	3 879	4 074	4 306	4 227	4 134
— Brennholz und sonstige ungeklärte Verwendung .....	1 395	1 044	2 025	2 875	4 103	3 784
Bestandsveränderungen .....	127	22	360	88	62	84
insgesamt ...	26 896	25 867	28 262	27 663	26 843	27 065

1) ab 1982 einschließlich innerdeutscher Handel

Tabelle 101

## Gewinn der Betriebe der Kleinen Hochsee- und Küstenfischerei nach Schiffslängen

Fanggebiet, Fangart, Schiffslängen von ... bis unter ... m	Gewinn DM/Unternehmen					Veränderung in % 1983 gegen	
	1979	1980	1981	1982	1983	1982	1979 <sup>1)</sup>
<b>Ostsee Frischfisch</b>							
14 m-17 m .....	73 609	52 046	77 386	70 331	88 480	+25,8	+ 4,7
17 m-22 m .....	65 817	57 127	76 053	74 399	79 879	+ 7,4	+ 5,0
22 m und mehr .....	85 065	93 795	103 278	108 601	56 621	-47,9	- 9,7
zusammen <sup>2)</sup> .....	66 943	59 150	68 007	67 120	68 105	+ 1,5	+ 0,4
<b>Nordsee Frischfisch</b>							
unter 22 m .....	72 858	40 360	143 209	53 552	68 636	+28,2	- 1,5
22 m-26 m .....	80 930	134 681	106 896	79 846	56 247	-29,6	- 8,7
26 m und mehr .....	110 661	174 778	143 596	130 471	86 048	-34,0	- 6,1
zusammen .....	87 286	123 688	129 168	93 494	70 185	-24,9	- 5,3
<b>Krabben</b>							
unter 16 m .....	23 740	32 437	37 525	57 399	20 841	-63,7	- 3,2
16 m-18 m .....	19 726	36 215	49 369	44 073	10 242	-76,8	-15,1
18 m und mehr .....	23 630	51 322	50 430	49 724	11 229	-77,4	-17,0
zusammen .....	22 979	35 517	41 245	54 147	17 584	-67,5	- 6,5
<b>insgesamt<sup>3)</sup> .....</b>	<b>50 495</b>	<b>62 773</b>	<b>69 604</b>	<b>64 730</b>	<b>46 126</b>	<b>-28,7</b>	<b>- 2,2</b>

1) jährlicher Durchschnitt nach Zinsseszins

2) einschließlich der Gruppe unter 14 m

3) einschließlich Gemischtbetriebe

Tabelle 102

## Seefischereiflotte der Bundesrepublik Deutschland

Betriebszweig	31. Dezember 1981		31. Dezember 1982		31. Dezember 1983	
	Anzahl der Fischerei- fahrzeuge	BRT	Anzahl der Fischerei- fahrzeuge	BRT	Anzahl der Fischerei- fahrzeuge	BRT
Große Hochseefischerei .....	32	70 490	29	62 575	27	55 179
davon						
Fang- und Fabrikschiffe .....	20	59 454	17	51 539	14	44 475
Frischfischfänger .....	12	11 036	12	11 036	13	10 704
(Schiffe im Fangeinsatz) .....	(31)	(68 314)	(26)	(55 897)	(27)	(55 179)
Kleine Hochsee- und Küsten- fischerei <sup>1)</sup> .....	644 <sup>4)</sup>	22 988 <sup>2)</sup>	623	22 701 <sup>3)</sup>	651	24 122 <sup>5)</sup>
Loggerfischerei .....	2	574	2	574	1	287
<b>insgesamt ...</b>	<b>678</b>	<b>94 052</b>	<b>654</b>	<b>85 850</b>	<b>679</b>	<b>79 588</b>

1) Motorkutter (ohne sonstige Küstenfischereifahrzeuge von Nebenerwerbs- und Sportfischern)

2) 65 056 m<sup>3</sup> 3) 64 244 m<sup>3</sup>

4) Unter Berücksichtigung von Ummeldungen von Küstenfischereifahrzeugen zu Motorkuttern

5) 68 265 m<sup>3</sup>

**Schichtung der Betriebe der Kleinen Hochsee- und Küstenfischerei  
nach dem Gewinn 1983**

Kennzahl	Einheit	Gewinn von ... bis unter ... 1 000 DM je Unternehmen							insgesamt
		unter 10	10-30	30-60	60-90	90-120	120-150	150 und mehr	
Betriebe zusammen .....	Zahl	51	24	34	18	20	6	6	159
Frischfisch .....	%	37	42	47	83	95	100	100	57
davon: Ostsee .....	%	8	4	21	28	45	50	33	19
Nordsee .....	%	29	38	26	55	50	50	67	38
Krabben .....	%	55	54	50	17	5	—	—	39
Gemischt .....	%	8	4	3	—	—	—	—	4
Bootslänge .....	m	18	16	15	15	20	21	22	17
Unternehmensertrag .....	DM/Untern.	183318	169510	181587	264924	388248	452014	778214	240369
Warenverkauf .....	DM/Untern.	170483	161139	164356	243138	344865	415660	714039	220278
Unternehmensaufwand ..	DM/Untern.	194029	150228	141137	188212	283177	325057	575138	194243
Löhne und Gehälter .....	DM/Untern.	53950	43143	37182	78599	106212	127842	189265	62788
Unterh./Abschreibungen ..	DM/Untern.	33343	32955	20418	30009	34715	40775	94096	31001
Treib- und Schmierstoffe ..	DM/Untern.	39022	33612	31944	33971	62659	56625	128579	40596
Gewinn .....	DM/Untern.	-10711	19281	40450	76712	105071	126957	203076	46126
Bilanzkapital .....	DM/Untern.	194274	124713	127912	180995	159996	93757	337140	157511
Eigenkapital .....	DM/Untern.	18496	27703	24437	95765	45813	26555	48725	38121
Eigenkapitalveränderung ..	DM/Untern.	-7746	-20236	653	26832	536	12214	17785	641
Eigenkapitalquote .....	% des Bilanzkapitals	9,5	22,2	19,1	52,9	28,6	28,3	14,5	24,2

Tabelle 104

**Betriebe, befischte Gewässerfläche der Fluß- und Seenfischerei,  
Fangergebnisse und Teichwirtschaft 1981<sup>1)</sup>**

Land	Fluß- und Seenfischerei							Teichwirtschaft	
	Flußfischerei		Seenfischerei		zusammen <sup>2)</sup>		Fang- ergeb- nisse insge- samt <sup>3)</sup>	Be- triebe	Wasser- fläche der Teiche
	Betriebe	Befischte Gewäs- ser	Betriebe	Befischte Gewäs- ser	Betriebe	Befischte Gewäs- ser			
	Zahl	ha	Zahl	ha	Zahl	ha	t	Zahl	ha
Schleswig-Holstein .....	5	650	67	15 112	75	18 179	837	201	1 669
Niedersachsen .....	83	13 422	35	5 103	121	19 569	467	266	975
Nordrhein-Westfalen ....	6	151	5	1 033	11	1 184	83	210	396
Hessen .....	17	5 068	.	800	19	6 288	195	111	642
Rheinland-Pfalz .....	15	2 540	.	172	18	2 712	52	106	81
Baden-Württemberg .....	54	730	17	275	81	1 885	207	303	412
Bayern .....	230	6 152	137	24 659	378	32 567	719	7 769	10 117
Übrige Länder .....	14	2 438	—	—	14	2 438	143	15	20
Bundesgebiet .....	424	31 151	265	47 154	717	84 822	2 703	8 981	14 312

<sup>1)</sup> Ergebnisse der Binnenfischereierhebung; ohne Bodensee und ohne Sport- und Hobbyfischerei

<sup>2)</sup> einschließlich Betriebe und Gewässer mit beiden Betriebszweigen und Betriebe mit Netzgehegehaltung

<sup>3)</sup> einschließlich Fische zur sonstigen Verwendung, Krebse

Tabelle 105

Index der Nettoproduktion des Produzierenden Ernährungsgewerbes <sup>1)</sup>

Fachliche Unternehmensteile, 1980 = 100

Wirtschaftszweig	1978	1979	1981	1982	1983	1983	1984 <sup>2)</sup>
						gegen	
						1982	1983 <sup>2)</sup>
						± %	
Mahl- und Schälmühlen .....	91,4	94,1	104,2	99,3	91,4	- 8,0	+ 8,6
Herstellung von Teigwaren .....	95,8	97,4	108,0	102,8	101,4	- 1,4	+ 10,9
Herstellung von Nahrungsmitteln ...	93,1	95,8	101,7	102,7	101,1	- 1,6	+ 1,5
Herstellung von Stärke und Stärkeerzeugnissen .....	108,4	104,7	105,8	136,5	149,3	+ 9,4	+ 6,3
Herstellung von Kartoffelerzeugnissen .....	67,4	80,6	110,8	104,5	101,1	- 3,3	+ 14,2
Herstellung von Backwaren .....	93,9	96,0	101,8	100,6	100,6	± 0,0	+ 5,7
Herstellung von Dauerbackwaren .....	90,6	92,3	102,0	99,0	110,4	+ 11,5	+ 6,7
Zuckerindustrie .....	100,4	102,0	112,9	119,1	95,8	- 19,6	+ 1,6
Obst- und Gemüseverarbeitung	84,8	92,1	110,5	116,7	117,1	+ 0,3	+ 0,9
Herstellung von Süßwaren .....	94,7	96,8	100,8	99,6	96,9	- 2,7	+ 6,5
Molkerei und Käseerei .....	89,2	95,0	99,1	95,3	98,1	+ 2,9	- 1,5
Herstellung von Dauermilch, Milchpräparaten und Schmelzkäse .....	93,1	97,7	101,5	101,0	104,0	+ 3,0	- 7,2
Ölmühlen, Herstellung von Speiseöl .....	87,8	94,0	93,6	96,4	93,2	- 3,3	- 9,5
Herstellung von Margarine und ähnlichen Nahrungsfetten .....	101,3	99,6	102,7	101,0	97,7	- 3,3	- 2,4
Talgschmelzen und Schmalzsiedereien .....	95,7	104,4	99,1	88,6	98,6	+ 11,3	+ 17,8
Schlachthäuser .....	88,5	97,4	97,9	96,0	99,4	+ 3,5	+ 9,9
Fleischwarenindustrie, Fleischerei .....	97,1	99,4	98,8	97,9	94,8	- 3,2	+ 1,4
Fischverarbeitung .....	93,5	96,7	86,3	84,5	88,3	+ 4,5	+ 5,4
Verarbeitung von Kaffee und Tee, Herstellung von Kaffeemitteln .....	95,5	102,5	105,0	102,7	108,4	+ 5,6	- 5,2
Brauerei .....	97,1	98,5	100,3	102,0	102,0	± 0,0	- 2,7
Mälzerei .....	97,8	102,7	97,0	100,9	98,2	+ 0,1	- 3,8
Alkoholbrennerei .....	86,8	93,3	96,8	99,6	82,2	- 17,5	+ 2,7
Herstellung von Spirituosen .....	118,4	109,0	96,6	88,6	84,4	- 4,7	+ 5,0
Herstellung und Verarbeitung von Wein .....	91,6	102,2	103,5	94,2	91,8	- 2,5	+ 3,0
Mineralbrunnen, Herstellung von Mineralwasser und Limonaden .....	91,1	97,9	108,5	113,0	114,1	+ 1,0	- 5,1
Übriges Ernährungsgewerbe ...	84,4	93,4	107,4	108,3	103,1	- 4,8	+ 6,2
Herstellung von Futtermitteln ..	89,6	92,7	98,4	99,0	101,5	+ 2,5	- 0,2
<b>Produzierendes Ernährungsgewerbe zusammen .....</b>	<b>94,4</b>	<b>97,6</b>	<b>101,6</b>	<b>101,5</b>	<b>100,3</b>	<b>- 1,2</b>	<b>+ 1,3</b>
<b>Bergbau und Verarbeitendes Gewerbe insgesamt .....</b>	<b>95,3</b>	<b>99,9</b>	<b>98,4</b>	<b>95,4</b>	<b>96,1</b>	<b>+ 0,7</b>	<b>+ 3,6</b>

<sup>1)</sup> von Kalenderunregelmäßigkeiten bereinigt    <sup>2)</sup> Januar bis November



**Unternehmenskonzentration im Produzierenden Ernährungsgewerbe<sup>1)</sup>**  
1982

Wirtschaftszweig	Unter- nehmen <sup>2)</sup>	Umsatz <sup>3)</sup>	Anteil der				
			3	6	10	25	50
	Zahl	Mio. DM	größten Unternehmen am Gesamtumsatz				
			%				
Mahl- und Schälmühlen . . . . .	63	3 146	31,7	. <sup>4)</sup>	. <sup>4)</sup>	81,2	96,6
Herstellung von Teigwaren . . . . .	14	570	. <sup>4)</sup>	. <sup>4)</sup>	95,6	—	—
Herstellung von Nahrungsmitteln (ohne Teigwaren)	49	3 313	. <sup>4)</sup>	. <sup>4)</sup>	77,3	93,5	—
Herstellung von Stärke, Stärkeerzeugnissen . .	12	1 701	. <sup>4)</sup>	. <sup>4)</sup>	. <sup>4)</sup>	—	—
Herstellung von Kartoffelerzeugnissen . . . . .	26	1 027	55,8	76,9	. <sup>4)</sup>	. <sup>4)</sup>	—
Herstellung von Backwaren (ohne Dauerbackwaren) . . . . .	754	5 206	8,9	16,5	. <sup>4)</sup>	39,7	50,7
Herstellung von Dauerbackwaren . . . . .	68	2 156	51,7	. <sup>4)</sup>	70,3	87,8	97,7
Zuckerindustrie . . . . .	33	5 664	48,7	60,9	73,7	. <sup>4)</sup>	—
Obst- und Gemüseverarbeitung . . . . .	174	5 235	17,3	30,1	42,8	64,2	80,2
Herstellung von Süßwaren (ohne Dauerbackwaren) . . . . .	146	11 911	33,2	46,7	57,6	. <sup>4)</sup>	91,4
Molkerei und Käseerei . . . . .	267	21 017	11,6	18,5	25,5	41,3	57,9
Herstellung von Dauermilch, Milchpräparaten und Schmelzkäse . . . . .	30	5 597	41,2	60,6	78,8	. <sup>4)</sup>	—
Ölmühlen, Herstellung von Speiseöl . . . . .	12	3 371	56,8	80,7	97,3	—	—
Herstellung von Margarine und ähnlichen Nahrungsfetten . . . . .	15	4 957	. <sup>4)</sup>	. <sup>4)</sup>	98,9	—	—
Talg-schmelzen, Schmalzsiedereien . . . . .	9	227	. <sup>4)</sup>	. <sup>4)</sup>	—	—	—
Schlachthäuser . . . . .	101	7 695	40,5	53,7	62,6	79,7	93,5
Fleischwarenindustrie . . . . .	278	10 225	14,3	21,6	28,6	45,1	. <sup>4)</sup>
Fleischerei . . . . .	407	3 305	. <sup>4)</sup>	16,2	20,7	32,4	45,1
Fischverarbeitung . . . . .	58	2 174	49,8	61,3	70,5	87,8	99,1
Verarbeitung von Kaffee und Tee, Herstellung von Kaffeemitteln . . . . .	38	9 198	45,1	67,6	81,1	. <sup>4)</sup>	—
Brauerei . . . . .	480	13 618	11,2	. <sup>4)</sup>	26,6	45,9	63,3
Mälzerei . . . . .	23	851	. <sup>4)</sup>	. <sup>4)</sup>	66,7	—	—
Alkoholbrennerei . . . . .	11	190	69,2	86,2	. <sup>4)</sup>	—	—
Herstellung von Spirituosen . . . . .	71	5 472	25,3	39,0	53,5	82,3	96,9
Herstellung und Verarbeitung von Wein . . . .	32	1 538	. <sup>4)</sup>	. <sup>4)</sup>	. <sup>4)</sup>	. <sup>4)</sup>	—
Mineralbrunnen, Herstellung von Mineralwasser, Limonaden . . . . .	215	5 796	21,8	. <sup>4)</sup>	34,0	49,0	64,2
Übriges Ernährungsgewerbe . . . . .	79	1 884	19,3	31,1	43,2	. <sup>4)</sup>	93,0
Herstellung von Futtermitteln . . . . .	137	8 490	24,7	40,7	51,8	73,8	87,4
Produzierendes Ernährungsgewerbe zusammen	3 602	145 534	4,9	8,1	11,4	19,8 <sup>5)</sup>	29,0
dgl. 1981 . . . . .	3 655	138 647	5,1	8,2	11,3	19,8	29,1
1980 . . . . .	3 792	131 531	5,1	8,3	11,7	19,9	28,6
1979 . . . . .	3 855	123 023	5,2	8,1	11,3	19,9	28,3

<sup>1)</sup> Ernährungsindustrie und Ernährungshandwerk <sup>3)</sup> ab 20 Beschäftigte

<sup>2)</sup> ohne Mehrwertsteuer <sup>4)</sup> aus Gründen der Geheimhaltung nicht veröffentlicht

Quelle: Statistisches Bundesamt

### Betriebsergebnisse ausgewählter Bereiche des Ernährungsgewerbes <sup>1)</sup>

Branche	Beschäftigte je Betrieb <sup>2)</sup>	Umsatz je Betrieb <sup>2)</sup>		Bruttoertrag <sup>3)</sup>	Gesamtkosten <sup>4)</sup>	Betriebsergebnis <sup>5)</sup>		
	Zahl	1000 DM	± % geg. Vj.	in % des Umsatzes			DM/Betrieb <sup>2)</sup>	± % geg. Vj.
<b>1981</b>								
Lebensmitteleinzelhandel <sup>6)</sup> .....	6,6	1 547	+ 5,2	17,3	15,4	1,9	29 393	- 23,1
Reformhäuser .....	4,9	876	+ 4,3	29,3	22,7	6,6	57 816	+ 7,5
Lebensmittelfilialbetriebe <sup>7)</sup> .....	.	.	+ 4,9	22,7	21,9	0,8	.	.
Fleischerhandwerk ..	7,5	1 126	+ 3,8	36,5	30,5	6,0	67 560	- 13,5
Bäckerhandwerk ...	7,0	547	+ 1,3	53,9	43,7	10,2	55 804	- 10,2
Fleischwarenindustrie	.	.	.	30,9	30,1	0,8	.	.
<b>1982</b>								
Lebensmitteleinzelhandel <sup>6)</sup> .....	6,3	1 522	- 1,6	17,6	15,6	2,0	30 440	+ 3,6
Reformhäuser .....	5,4	1 017	+ 16,1	29,1	23,7	5,4	54 918	- 5,0
Lebensmittelfilialbetriebe <sup>7)</sup> .....	.	.	+ 6,2	22,4	21,8	0,6	.	.
Fleischerhandwerk ..	7,4	1 200	+ 6,6	37,0	30,6	6,4	76 800	+ 13,7
Bäckerhandwerk ...	7,2	568	+ 3,8	53,7	44,1	9,6	54 518	- 2,3
Fleischwarenindustrie	.	.	.	30,6	28,7	1,9	.	.
<b>1983<sup>8)</sup></b>								
Lebensmitteleinzelhandel <sup>6)</sup> .....	6,4	1 588	+ 4,3	17,5	15,8	1,7	26 996	- 11,3
Reformhäuser .....	5,0	993	- 2,4	29,7	23,7	5,8	57 594	+ 4,9
Lebensmittelfilialbetriebe <sup>7)</sup> .....	.	.	+ 4,0	22,4	22,0	0,4	.	.
Fleischerhandwerk ..	7,4	1 200	± 0	40,0	32,8	7,2	86 400	+ 12,5
Bäckerhandwerk ...	7,4	585	+ 3,0	53,9	44,5	9,4	54 981	+ 0,8
Fleischwarenindustrie	.	.	.	.	.	.	.	.

<sup>1)</sup> Ermittelt und zusammengestellt vom Institut für Handelsforschung an der Universität Köln, der Arbeitsgemeinschaft der Lebensmittelfilialbetriebe e.V. Bonn, dem Deutschen Fleischerverband Frankfurt, dem Zentralverband des Deutschen Bäckerhandwerks e.V., Bad Honnef, dem Bundesverband der Deutschen Fleischwarenindustrie e.V., Bonn.

<sup>2)</sup> bzw. je Verkaufsstelle

<sup>3)</sup> Der Bruttoertrag (Betriebshandelsspanne) ist die Differenz zwischen dem Absatz zu Verkaufswerten (ohne Mehrwertsteuer) und dem Wareneinsatz (ohne Vorsteuer).

<sup>4)</sup> Ohne Unternehmerlohn und Zinsen für Eigenkapital. Sie enthalten nicht den Wareneinsatz.

<sup>5)</sup> Bruttoertrag minus (steuerliche) Gesamtkosten. Die Gewinnsteuern sind im Betriebsergebnis enthalten. Es stellt das Entgelt für die unternehmerische Tätigkeit und den Arbeitseinsatz sowie für das eingesetzte Eigenkapital dar.

<sup>6)</sup> Nicht erfaßt sind Warenhäuser, Verkaufsstellen von Großfilialbetrieben und Konsumgenossenschaften, Versandgeschäfte und ähnliches.

<sup>7)</sup> Wegen der Mehrstufigkeit (Großhandels-, Einzelhandels-, Verarbeitungs- und Importfunktionen in einer Hand) liegen Kosten und Bruttoerträge höher als beim Lebensmitteleinzelhandel.

<sup>8)</sup> vorläufig

## Entwicklung der Beschäftigtenzahl und des Umsatzes im Lebensmittelhandel und Gastgewerbe

Gliederung	Beschäftigte				Umsatz			
	insgesamt		darunter Vollbeschäftigte		nominal		real	
	1983	1984 <sup>1)</sup>	1983	1984 <sup>1)</sup>	1983	1984 <sup>1)</sup>	1983	1984 <sup>1)</sup>
	Veränderung gegen Vorjahr in %							
Großhandel mit Nahrungsmitteln, Getränken, Tabakwaren zusammen .....	-2,8	- 0,7	- 2,9	- 0,5	+2,9	+ 4,6	+ 4,0	+2,2
darunter Sortimentsgroßhandel ..	-2,6	- 4,1	- 2,0	- 4,1	+4,7	+ 2,8	+ 5,1	+0,3
Fachgroßhandel								
— Obst, Gemüse, Kartoffeln .....	-2,6	- 0,2	- 3,8	+ 0,7	+3,0	+ 7,7	+15,2	-2,4
— Zucker, Süßwaren ...	-0,9	- 3,2	- 4,1	- 4,6	-1,8	- 2,0	- 3,3	-2,3
— Milcherzeugnisse, Fettwaren, Eier .....	-3,7	+ 9,4	- 0,2	+11,1	+8,5	+ 2,4	+ 5,2	+2,3
— Wild, Geflügel, Fleisch, Fleisch- waren .....	-4,3	+ 6,7	- 3,9	+ 6,8	-1,2	+ 2,9	+ 3,2	+3,5
— Getränke .....	-2,8	- 4,8	- 3,4	- 4,3	+5,5	+ 0,7	+ 7,0	+1,9
Einzelhandel mit Nahrungsmitteln, Getränken, Tabakwaren zusammen .....	-0,9	+ 1,0	- 1,4	+ 0,9	+2,0	+ 2,9	- 0,1	+0,8
darunter Sortimentseinzelhandel <sup>2)</sup> .....	-1,1	+ 1,2	- 1,5	+ 1,1	+2,4	+ 3,5	+ 0,5	+1,4
Reformhäuser .....	+8,5	- 1,0	+ 2,9	- 1,8	+0,9	+ 5,5	- 1,4	+3,5
Facheinzelhandel								
— Milch, Fettwaren, Eier .....	+0,5	+ 1,9	- 4,4	+ 2,0	-2,1	- 2,2	- 4,4	-4,0
— Fleisch, Fleisch- waren .....	+2,5	+ 0,2	+ 2,3	+ 1,4	-2,7	- 1,5	- 3,7	-5,3
— Brot, Konditorwaren	-1,4	+ 1,1	+ 1,0	+ 4,3	+0,2	+ 0,6	- 0,9	-3,3
— Obst, Gemüse, Kartoffeln .....	+3,9	+ 3,8	+ 6,8	+ 1,3	+9,1	+ 3,9	+10,5	-6,2
— Getränke .....	-3,5	- 0,5	- 5,4	- 2,5	-5,7	- 2,2	- 7,9	-2,7
Einzelhandel mit Waren verschiedener Art, Hauptrichtung Nahrungsmittel <sup>3)</sup> .....	-1,2	+ 7,6	- 0,8	+ 5,3	+8,3	+ 8,4	+ 5,7	+6,3
Einzelhandelsvertriebsformen								
— SB-Warenhäuser <sup>4)</sup> .....	+0,6	+10,4	+ 0,9	+ 6,0	+9,5	+10,5	.	.
— Verbrauchermärkte <sup>5)</sup> .....	-1,7	+ 5,4	- 7,6	+ 5,4	+8,6	+12,0	.	.
— Supermärkte <sup>6)</sup> .....	+0,4	+ 2,3	- 0,2	+ 2,9	+3,4	+ 4,0	.	.
— Discountgeschäfte <sup>6) 7)</sup> .....	+3,5	+ 7,8	+10,0	+ 6,6	+5,8	+13,0	.	.
— Übrige Lebensmittelgeschäfte	-2,2	- 0,2	- 2,5	- 0,5	+0,1	+ 0,6	.	.
Gastgewerbe .....	+1,4	+ 1,7	- 1,0	+ 0,2	+1,4	+ 1,9	- 2,2	-1,5
davon Beherbergungsgewerbe ...	+1,7	+ 1,8	+ 1,1	+ 2,1	+3,1	+ 5,0	- 2,0	+0,9
Gaststättengewerbe .....	+1,4	+ 1,7	- 2,2	- 1,0	+0,7	+ 0,2	- 2,3	-2,7
dar. Speisewirtschaften ...	+2,7	+ 2,6	- 0,2	+ 0,2	+2,8	+ 1,8	- 0,2	-1,2
Schankwirtschaften ..	+0,3	+ 1,3	- 4,8	- 1,2	-0,8	- 1,9	- 3,6	-4,8
Kantinen .....	-1,6	+ 1,2	- 2,3	- 0,2	+0,5	+ 1,2	- 2,5	-1,7

<sup>1)</sup> Januar bis Oktober (Einzelhandel, Gastgewerbe) bzw. November (Großhandel) <sup>2)</sup> ohne Reformwaren

<sup>3)</sup> Vergleich eingeschränkt, da Neuaufnahme eines Großunternehmens ab Januar 1984

<sup>4)</sup> ab 3 000 m<sup>2</sup> Verkaufsfläche <sup>5)</sup> 1 000 bis 3 000 m<sup>2</sup> Verkaufsfläche <sup>6)</sup> ab 400 m<sup>2</sup> Verkaufsfläche

<sup>7)</sup> ohne Frischwaren

Tabelle 109

Angebotskonzentration bei ausgewählten Erzeugnissen  
des Produzierenden Ernährungsgewerbes

Warenklasse	Jahr	Anbieter	Produktionswert	Anteil der		
				3	6	10
		Zahl	Mio. DM	größten Anbieter am Produktionswert		
				%		
Mahl- und Schälmuhlenerzeugnisse .	1980	111	3 052	32,3	43,2	54,5
	1982	107	3 021	31,3	43,1	55,2
Nährmittel (ohne Teigwaren) . . . . .	1980	142	3 148	35,6	56,0	66,0
	1982	142	3 606	34,7	55,9	67,3
Stärke und Stärkeerzeugnisse . . . . .	1980	23	726	1)	92,0	97,1
	1982	24	941	83,1	90,8	97,0
Zucker (einschließlich Nebenprodukte) . . .	1980	40	4 214	43,9	55,6	68,6
	1982	38	5 297	43,6	56,5	70,5
Verarbeitetes Obst und Gemüse . . . . .	1980	316	3 737	12,8	22,1	31,9
	1982	333	4 549	12,7	22,8	32,2
Süßwaren . . . . .	1980	244	8 650	25,3	37,4	49,7
	1982	246	8 894	23,8	36,3	48,0
Milch, Butter und Käse . . . . .	1980	321	14 523	7,3	13,6	20,8
	1982	305	15 920	6,8	13,0	20,1
Erzeugnisse der Ölmühlen . . . . .	1980	26	4 093	59,6	81,1	94,4
	1982	24	4 495	62,9	81,8	94,9
Margarine, Platten- und andere Nahrungsfette . . . . .	1980	19	1 792	78,4	90,9	95,6
	1982	16	1 853	77,6	92,1	96,8
Bier (einschließlich Nebenprodukte) .	1980	545	8 983	10,6	18,0	25,7
	1982	500	10 024	11,1	19,3	27,5
Spirituosen . . . . .	1980	176	1 929	30,6	42,6	52,7
	1982	155	1 845	30,9	42,4	53,7
Tafelwässer und süße alkoholfreie Erfrischungsgetränke . . . . .	1980	588	4 320	18,4	24,3	29,9
	1982	551	5 032	19,1	25,7	31,5
Futtermittel . . . . .	1980	265	7 763	20,9	33,5	44,1
	1982	263	7 986	21,8	33,6	44,7

1) aus Gründen der Geheimhaltung nicht veröffentlicht

Quelle: Statistisches Bundesamt

Tabelle 110

Erzeugerpreise wichtiger landwirtschaftlicher Erzeugnisse<sup>1)</sup>

Erzeugnis	Mengen- einheit	1975/76	1978/79	1979/80	1980/81	1981/82	1982/83	1983/84	1983/84 gegen	
		DM							1975/76	1982/83
									in %	
Roggen . . . . .	100 kg	46,83	46,29	45,10	46,45	47,28	50,31	52,06	+ 11,2	+ 3,5
Weizen . . . . .	100 kg	48,35	48,72	48,82	50,26	51,41	53,48	53,62	+ 10,9	+ 0,3
Futtergerste . . . . .	100 kg	45,85	44,13	44,35	45,05	46,59	48,75	50,98	+ 11,2	+ 4,6
Braugerste . . . . .	100 kg	48,23	50,76	48,98	46,82	52,54	54,07	56,16	+ 16,4	+ 3,9
Jungbullen R 3 <sup>2)</sup> . . . . .	100 kg	750,00	736,00	745,00	744,00	822,00	850,00	845,00	+ 12,7	- 0,6
Schweine II <sup>2)</sup> . . . . .	100 kg	431,00	347,00	376,00	363,00	428,00	412,00	376,00	- 12,8	- 8,7
Milch <sup>3)</sup> . . . . .	100 kg	57,80	61,69	62,00	62,69	65,30	69,72	70,30	+ 21,6	+ 0,8
Brathähnchen <sup>4)</sup> . . . . .	kg	1,98	1,99	2,08	2,11	2,19	2,11	2,22	+ 12,1	+ 5,2
Eier <sup>5)</sup> . . . . .	100 St.	18,60	16,60	17,80	19,40	18,90	16,70	18,90	+ 1,6	+ 13,2

1) einschl. Mehrwertsteuer und Aufwertungsteilausgleich über die Mehrwertsteuer, bei Getreide Wirtschaftsjahr August/Juli

2) frei Schlachtereier in Schlachtgewicht (Warmgewicht)

3) frei Molkerei: bei 3,7 % Fettgehalt und ab 1. Januar 1983 3,4 % Eiweißgehalt. Die ab 16. September 1977 von der Mehrzahl der milcherzeugenden Betriebe zu leistende EG-Mitverantwoordungsabgabe ist nicht abgezogen

4) Lebendgewicht

5) Durchschnitt aller Absatzwege

**Rechnungseinheiten der EG<sup>1)</sup>**  
 1 Rechnungseinheit = . . . Währungseinheiten

Land	Bundesrepublik Deutschland	Frankreich	Italien	Niederlande	Belgien/Luxemburg	Vereinigtes Königreich	Irland	Dänemark	Griechenland
Währung	DM	FF	Lit	hfl	bfrs/lfrs	£ Sterl.	£ Irl.	dkr	Dr
<b>Für Zwecke der gemeinsamen Agrarpolitik (Grüne Paritäten, ECU)</b>									
ab 9. April 1979 <sup>2)</sup>	2,81431	5,42697	1005,00	2,81459	40,8193	0,552200	0,652840	7,08592	
ab 2. Juli 1979	2,78341	5,50961	1048,84	2,79914	40,5951	0,581264			
ab 1. Oktober 1979		5,56725	1060,73			0,587724	0,659274	7,36594	
ab 5. Dezember 1979								7,72338	
ab 17. Dezember 1979			1117,00			0,618655			
ab 1. April 1980		5,76891							
ab 12. Mai 1980		5,84700	1157,79						
ab 1. Juni 1980	2,75175			2,79391	40,5191				
ab 1. Januar 1981									59,7175
ab 6. April 1981	2,65660	5,99526	1227,00	2,81318	40,7985		0,685145	7,91917	61,4454
ab 12. Oktober 1981		6,08656							
ab 30. November 1981			1258,00						
ab 5. April 1982								8,06288	
ab 6. Mai 1982		6,19564	1289,00		42,9772			8,18382	63,7637
ab 17. Mai 1982									64,8597
ab 20. Mai 1982	2,57524			2,75563					
ab 29. Juni 1982							0,691011	8,234	66,5526
ab 20. Oktober 1982		6,37174			44,9704				
ab 23. Mai 1983	2,51457	6,49211	1341,00	2,70981	44,3662		0,716950		77,2479
ab 20. Juni 1983					44,9008		0,725690		
ab 2. April 1984		6,93793	1432,00		46,4118		0,750110	8,41499	90,5281
ab 1. Januar 1985	2,38516			2,68749					
<b>Für Zwecke der Statistik (ERE/ECU)<sup>3)</sup></b>									
JD 1970	3,74138	5,67767	638,895	3,70049	51,1116	0,425931	0,425931	7,66675	30,6668
JD 1975	3,04939	5,31923	809,545	3,13490	45,5690	0,560026	0,560026	7,12266	39,9941
JD 1976	2,81545	5,34486	930,150	2,95515	43,1654	0,621578	0,621578	6,76176	40,8842
JD 1977	2,64831	5,60607	1006,785	2,80010	40,8826	0,653701	0,653701	6,85567	42,0353
JD 1978	2,55607	5,73983	1080,216	2,75409	40,0611	0,663910	0,663888	7,01946	46,7829
JD 1979	2,51087	5,82945	1138,498	2,74864	40,1651	0,646392	0,669482	7,20911	50,7738
JD 1980	2,52421	5,86895	1189,205	2,76027	40,5979	0,598488	0,675997	7,82736	59,3228
JD 1981	2,51390	6,03992	1263,180	2,77510	41,2946	0,553110	0,691021	7,92255	61,6231
JD 1982	2,37599	6,43117	1323,780	2,61391	44,7115	0,560455	0,689605	8,15687	65,3419
JD 1983	2,27052	6,77078	1349,924	2,53720	45,4380	0,587014	0,714956	8,13188	78,0883

<sup>1)</sup> In der EG vereinbarte Kurse, z. B. für die Umrechnung der gemeinsamen Agrarpreise und der Ausgaben des EAGFL. Änderungen der Umrechnungskurse traten z. T. bei den verschiedenen Erzeugnissen zu unterschiedlichen Zeitpunkten in Kraft.

<sup>2)</sup> Einführung der ECU in die gemeinsame Agrarpolitik; 1 RE entspricht 1,208953 ECU.

<sup>3)</sup> Bis 11. Dezember 1976 erfolgte die Umrechnung aufgrund der mit dem Internationalen Währungsfonds vereinbarten Paritäten bzw. aufgrund der Leitkurse. Für die getrennt floatenden Währungen durchschnittliche Wechselkurse. Ab 1. Januar 1977 rückwirkend bis 1971 Anwendung der ERE, errechnet nach der Währungskorbmethode lt. Mitteilung der EG-Kommission vom 30. Januar 1976 (s. Amtsblatt Nr. C 21/4).

JD = Jahresdurchschnitt

Tabelle 112

**Marktordnungspreise für die wichtigsten landwirtschaftlichen Erzeugnisse**  
in ECU und DM

Erzeugnis	1983/84		1984/85		1984	1985	Geltungsdauer
	ECU/t	DM/t <sup>1)</sup>	ECU/t	± %	DM/t <sup>1)</sup>	DM/t <sup>2)</sup>	
Weichweizen		<sup>3)</sup>			<sup>3)</sup>	<sup>4)</sup>	1. August 1984 bis 31. Juli 1985
Richtpreis .....	261,41	661,04	259,08	-0,9	655,15	621,25	
Interventionspreis .....	184,58	466,76	182,73	-1,0	462,08	438,17	
Referenzpreis Brotweizen mittlere Qualität .....	215,29	544,41	213,14	-1,0	538,98	511,09	
Gerste							1. August 1984 bis 31. Juli 1985
Richtpreis .....	238,17	602,27	236,30	-0,8	597,54	566,63	
Interventionspreis .....	184,58	466,76	182,73	-1,0	462,08	438,17	
Roggen							1. August 1984 bis 31. Juli 1985
Richtpreis .....	238,17	602,27	238,37	+0,1	602,78	571,59	
Interventionspreis .....	184,58	466,76	184,58	±0,0	466,76	442,61	
Mais							1. August 1984 bis 31. Juli 1985
Richtpreis .....	238,17	602,27	236,30	-0,8	597,54	566,63	
Interventionspreis .....	184,58	466,76	182,73	-1,0	462,08	438,17	
Hartweizen							1. Juli 1984 bis 30. Juni 1985
Richtpreis .....	355,42	898,77	357,70	+0,6	904,53	857,74	
Interventionspreis .....	312,08	789,17	312,08	±0,0	789,17	748,34	
Reis							1. September 1984 bis 31. August 1985
Richtpreis <sup>5)</sup> .....	523,16	1315,52	539,49	+3,1	1356,59	1286,77	
Interventionspreis <sup>6)</sup> .....	306,53	770,79	314,19	+2,5	790,05	749,39	
Erbsen und Ackerbohnen							1. Juli 1984 bis 30. Juni 1985
Mindestpreis (Futter und Ernährung) .....	291,90	734,00	289,00	-1,0	726,71	689,31	
Auslöschungspreis (Futter) Zielpreis (Ernährung) ..	517,60 334,40	1301,54 840,37	512,40 331,10	-1,0 -1,0	1288,47 832,57	1222,16 789,73	
Zucker							1. Juli 1984 bis 30. Juni 1985
Zuckerrüben- grundpreis .....	40,89	102,82	40,89	±0,0	<sup>12)</sup> 98,85	97,53	
Richtpreis für Weißzucker .....	562,80	1415,20	562,80	±0,0	1415,20	1342,37	
Weißzuckerinter- ventionspreis (netto) ....	534,70	1344,54	534,70	±0,0	1344,54	1275,35	
Produktionsgrundabgabe Produktionsabgabe auf	10,69	26,89	10,69	±0,0	26,88	25,50	
B-Zucker .....	200,51	504,20	200,51	±0,0	504,20	478,25	
Isoglukose							1. Juli 1984 bis 30. Juni 1985
Produktionsgrundabgabe Produktionsabgabe auf	4,27	10,74	4,27	±0,0	10,74	10,18	
B-Isoglukose .....	80,20	201,67	80,20	±0,0	201,67	191,29	
Raps und Rübsen							1. Juli 1984 bis 30. Juni 1985
Richtpreis .....	482,20	1212,53	472,60	-2,0	1188,39	1127,23	
Interventionspreis .....	438,00	1101,38	429,20	-2,0	1079,25	1023,71	
Olivöl							1. November 1984 bis 31. Oktober 1985
Erzeugungsrichtpreis ...	3194,20	8032,04	3162,30	-1,0	7951,82	7542,59	
Interventionspreis .....	2229,20	5781,50	2276,20	-1,0	5723,66	5429,10	
Erzeugungsbeihilfe .....	702,60	1766,74	695,60	-1,0	1749,13	1659,12	
Sonnenblumenkerne							1. August 1984 bis 31. Juli 1985
Richtpreis .....	577,10	1451,16	582,20	+0,9	1463,98	1388,64	
Interventionspreis .....	527,10	1325,43	532,70	+1,1	1339,51	1270,57	
Wein (1 hl)							1. September 1984 bis 31. August 1985
Orientierungspreis							
— R III (Portugieser) ...	53,84	135,38	53,30	-1,0	134,03	127,13	
— A II (Müller-Thurgau und Sylvaner) ..	71,74	180,40	71,02	-1,0	178,58	169,39	
— A III (Riesling) .....	81,93	206,02	81,11	-1,0	203,96	193,46	

noch Marktordnungspreise für die wichtigsten landwirtschaftlichen Erzeugnisse  
in ECU und DM

Erzeugnis	1983/84		1984/85		1984	1985	Geltungsdauer
	ECU/t	DM/t <sup>1)</sup>	ECU/t	±%	DM/t <sup>1)</sup>	DM/t <sup>2)</sup>	
Rohtabak							Ernte 1984
Zielpreis							
— Geudertheimer .....	3 759,00	9 452,95	3 759,00	±0,0	9 452,95	8 965,82	
— Burley .....	4 514,00	11 351,58	4 604,00	+2,0	11 577,91	10 981,94	
Milch		<sup>8)</sup>			<sup>8)</sup>	<sup>9)</sup>	2. April 1984 bis 31. März 1985
Richtpreis .....	274,30	697,50	274,30	±0,0	697,50	661,19	
Interventionspreis Butter	3 578,60	9 099,40	3 197,00	-10,7	8 129,11	7 706,27	
Interventionspreis							
Magermilchpulver .....	1 496,40	3 804,90	1 658,80	+10,9	4 217,88	3 998,49	
Rindfleisch							2. April 1984 bis 31. März 1985
Orientierungspreis .....	2 070,90	5 207,42	2 050,20	-1,0	5 155,37	4 890,06	
(Lebendgewicht) .....							
Interventionspreis .....	1 863,80	4 686,66	1 845,20	-1,0	4 639,88	4 401,10	
(Lebendgewicht) .....							
Schweinefleisch							1. November 1984 bis 31. Oktober 1985
Grundpreis (Schlachtgew.)	2 053,87	5 164,60	2 033,30	-1,0	5 112,88	4 849,75	
Schafffleisch							2. April 1984 bis 31. März 1985
Grundpreis (Schlachtgew.)	4 323,60	10 871,99	4 280,40	-1,0	10 763,37	10 209,44	
Referenzpreis <sup>10)</sup> .....	4 229,60	10 635,63	entfällt <sup>11)</sup>				

<sup>1)</sup> Umrechnung bis 31. Dezember 1984 1 ECU = 2,51475 DM

<sup>2)</sup> Umrechnung ab 1. Januar 1985 1 ECU = 2,38516 DM

<sup>3)</sup> Umrechnung für Getreide (ohne Reis) bis 31. Dezember 1984

1 ECU = 2,52875 DM, die monatlichen Zuschläge sind nicht berücksichtigt.

<sup>4)</sup> Umrechnung für Getreide (ohne Reis) ab 1. Januar 1985 bis

(vorläufig) 31. Juli 1985 1 ECU = 2,39792 DM,  
die monatlichen Zuschläge sind nicht berücksichtigt.

<sup>5)</sup> für geschälten Reis

<sup>6)</sup> für Rohreis

<sup>7)</sup> Umstellung von 40 % auf 42 % Fettanteil

<sup>8)</sup> Umrechnung für Milch bis 31. Dezember 1984

1 ECU = 2,54273 DM

<sup>9)</sup> Umrechnung für Milch ab 1. Januar 1985

1 ECU = 2,41047 DM

<sup>10)</sup> Deutschland, Benelux, Dänemark

<sup>11)</sup> Referenzpreis entfällt ab 1984/85 und wird durch Grundpreis ersetzt

<sup>12)</sup> Umrechnung für Zuckerrüben Grundpreis ab 20. September 1984 1 ECU = 2,41751 DM

Tabelle 113

Milchkuhbestand<sup>1)</sup> in der EG

Mitgliedstaat	1975	1978	1980	1981	1982	1983	1984 <sup>2)</sup>	Veränderung 1984 zu 1983 %
	1 000 Stück							
Bundesrepublik Deutschland .....	5 395	5 443	5 469	5 438	5 530	5 735	5 578	- 2,7
Frankreich .....	7 549	7 491	7 120	7 054	7 166	7 195	6 849	- 4,8
Italien .....	2 883	3 010	3 013	3 016	3 044	3 068	3 040	- 0,9
Niederlande .....	2 196	2 308	2 356	2 407	2 482	2 521	2 400	- 4,8
Belgien .....	980	981	976	965	969	995	992	- 0,3
Luxemburg .....	70	68	69	68	71	73	71	- 2,7
Vereinigtes Königreich .....	3 249	3 392	3 277	3 293	3 353	3 429	3 154	- 8,0
Irland .....	1 380	1 513	1 449	1 458	1 513	1 535	1 545	+ 0,7
Dänemark .....	1 106	1 100	1 066	1 020	1 014	988	940	- 3,9
Griechenland .....	222	252	242	242	221	237	236	- 0,4
EG .....	25 030	25 558	25 037	24 961	25 363	25 775	24 805	- 3,8

<sup>1)</sup> Bestand im Dezember<sup>2)</sup> vorläufig

Quelle: Eurostat

Tabelle 114

## Milchanlieferung sowie Erzeugung von Butter und Magermilchpulver in der EG

Mitgliedstaat	Milchanlieferung <sup>1)</sup>			Buttererzeugung			Magermilchpulver- erzeugung		
	1983	1984 <sup>2)</sup>	1984 gegen 1983	1983	1984 <sup>2)</sup>	1984 gegen 1983	1983	1984 <sup>2)</sup>	1984 gegen 1983
	1 000 t		%	1 000 t		%	1 000 t		%
Bundesrepublik Deutschland .....	25 176	24 300	- 3,5	628	572	- 8,9	727	580	- 20,2
Frankreich .....	26 080	25 980	- 0,4	652	625	- 4,1	817	801	- 2,0
Italien .....	8 268	8 268	± 0,0	129	130	+ 0,8	—	—	—
Niederlande .....	12 914	12 300	- 4,7	306	265	- 13,4	264	160	- 39,4
Belgien .....	3 178	3 048	- 4,1	82	83	+ 1,2	145	116	- 20,0
Luxemburg .....	283	293	+ 3,5	8	8	± 0,0	13	14	+ 7,7
Vereinigtes Königreich ..	16 787	15 737	- 6,3	242	203	- 16,1	302	254	- 15,9
Irland .....	5 344	5 569	+ 4,2	158	166	+ 5,1	177	194	+ 9,6
Dänemark .....	5 277	5 037	- 3,6	131	104	- 20,6	56	15	- 73,2
Griechenland .....	440	425	- 3,4	4	4	± 0,0	—	—	—
EG .....	103 697	100 957	- 2,6	2 340	2 160	- 7,7	2 501	2 134	- 14,7

<sup>1)</sup> nur Kuhmilch<sup>2)</sup> vorläufig

Quelle: Eurostat



Tabelle 115

## Interventionsbestände an Butter und Magermilchpulver

Stichtag	Butter <sup>1)</sup>		Magermilchpulver <sup>1)</sup>	
	Europäische Gemeinschaft	Bundesrepublik Deutschland	Europäische Gemeinschaft	Bundesrepublik Deutschland
	1 000 t			
1. Januar 1979	418	165	674	461
1. Juli 1979	498	223	443	346
1. Januar 1980	372	189	227	213
1. Juli 1980	339	210	170	165
1. Januar 1981	245	129	227	152
1. Juli 1981	196	64	254	192
1. Januar 1982	147	43	279	210
1. Juli 1982	219	80	396	278
1. Januar 1983	306	83	576	352
1. Juli 1983	648	217	889	514
1. Januar 1984	853	267	983	487
1. Juli 1984	1 146	385	956	553
1. Januar 1985	954 <sup>2)</sup>	375	632 <sup>2)</sup>	408

<sup>1)</sup> Interventionsbestände in öffentlicher und privater Lagerhaltung, entsprechend den EG-Bestimmungen

<sup>2)</sup> vorläufig

Tabelle 116

## Butterverbilligungsmaßnahmen in der Bundesrepublik Deutschland

Gliederung	1980	1981	1982	1983	1984	Durchschnittliche Verbilligung	
						1983	1984
	1 000 t						DM/kg
Butterreinfettaktion	5,03	4,60	4,03	4,04	3,77	4,77	4,11
Bundeswehr etc.	3,32	4,39	2,84	2,83	2,83	4,90	4,23
Gemeinnützige Einrichtungen	12,54	11,55	15,02	15,05	16,35	4,90	4,23
Verarbeitung zu <sup>1)</sup>							
a) Backwaren	14,07	14,93	16,46	16,16	16,13	6,16 <sup>4)</sup>	5,61 <sup>4)</sup>
b) Speiseeis	17,83	13,10	11,76	19,55	14,28	3,75 <sup>4)</sup>	3,41 <sup>4)</sup>
Lagerbutter zur Marktversorgung							
— Molkereibutter —	14,63 <sup>2)</sup>	—	30,00 <sup>3)</sup>	—	36,38 <sup>5)</sup>	—	4,07
insgesamt	67,42	48,57	80,11	57,63	89,74	—	—

<sup>1)</sup> nur Verarbeitung in der Bundesrepublik; einschließlich des Import-/Exportsaldos im innergemeinschaftlichen Warenverkehr mit verbilligtem Butterreinfett

<sup>2)</sup> davon 10 034 t aus öffentlicher und 4 593 t aus privater Lagerhaltung

<sup>3)</sup> davon 5 000 t aus öffentlicher und 25 000 t aus privater Lagerhaltung

<sup>4)</sup> einschließlich der für die Herstellung von Butterreinfett gewährten zusätzlichen Verbilligung von rund 0,36 DM je kg Butter

<sup>5)</sup> davon 29 566 t aus öffentlicher und 6 812 t aus privater Lagerhaltung

Tabelle 117

Exporte von Milcherzeugnissen aus der EG und der Bundesrepublik Deutschland in Drittländer<sup>1)</sup>

Milcherzeugnisse	1981	1982	1983	1. Hj. 1984	1983 <sup>2)</sup>	1. Hj. 1984
	in t				Veränderungen gegen Vorjahr in %	
	<b>aus der EG<sup>3)</sup></b>					
Butter <sup>2)</sup> <sup>3)</sup> .....	492 028	400 806	355 408	.	-11,3	.
Magermilchpulver <sup>2)</sup> .....	500 897	351 653	191 878	.	-45,4	.
Vollmilchpulver und teilentrahmtes Milchpulver .....	536 684	458 318	393 646	.	-14,1	.
Kondensmilch .....	582 054	601 403	522 316	.	-13,2	.
Käse .....	359 956	379 532	405 117	.	+ 6,7	.
	<b>aus der Bundesrepublik Deutschland</b>					
Butter <sup>2)</sup> <sup>3)</sup> .....	88 548	52 536	24 941	6 163	-53,5	-58,7
Magermilchpulver <sup>2)</sup> .....	156 440	107 926	39 847	44 494	-63,4	+57,6
Vollmilchpulver und teilentrahmtes Milchpulver .....	35 115	34 509	28 252	17 345	-18,1	+30,6
Kondensmilch .....	133 786	155 324	91 945	60 409	-40,8	+23,6
Käse .....	58 047	59 180	66 423	30 707	+12,2	- 7,1

<sup>1)</sup> Quelle: Statistisches Amt der Europäischen Gemeinschaften<sup>2)</sup> einschließlich Nahrungsmittelhilfe <sup>3)</sup> Butter und Butteröl in Butterwert (Butteröl × 1,225 = Butter)

Tabelle 118

## Ankäufe und Verkäufe von Rindfleisch im Rahmen der Dauerintervention in der EG

Gliederung	Käufe <sup>1)</sup>			Verkäufe			Bestände		
	1982	1983	1984	1982	1983	1984	1982	1983	1984
	1 000 t								
Bundesrepublik Deutschland .....	42	61	67	53	40	42	20	47	74
Frankreich .....	57	148	167	91	95	73	51	103	188
Italien .....	61	101	92	17	36	50	55	119	162
Niederlande .....	6	14	8	3	9	1	5	10	18
Belgien .....	—	4	2	—	—	1	—	4	4
Luxemburg .....	—	—	—	—	—	—	—	—	—
Vereinigtes Königreich .....	15	16	51	10	11	7	12	12	49
Irland .....	60	59	64	38	37	17	45	52	89
Dänemark .....	17	31	31	9	16	18	14	25	31
Griechenland .....	—	1	—	—	—	—	—	1	—
EG .....	258	435	482	221	244	209	202	373	615

<sup>1)</sup> ohne Käufe für die nationale Bevorratung

**Anzahl der Erzeugergemeinschaften und deren Vereinigungen  
nach Warenbereichen und Bundesländern**

- a) anerkannte Erzeugergemeinschaften  
 b) weitere bekannte Gründungen von Erzeugergemeinschaften  
 (noch nicht anerkannt)  
 c) anerkannte Vereinigungen von Erzeugergemeinschaften  
 d) weitere bekannte Gründungen von Vereinigungen von Erzeugergemeinschaften  
 (noch nicht anerkannt)

**15. Dezember 1984**

Bundesland		Schlacht- vieh und Ferkel	Milch	Fisch- wirt- schaft- liche Erzeug- nisse	Eier und Ge- flügel	Wein- und Trau- ben- most	Qua- litäts- ge- treide	Kar- tof- feln	Blu- men und Zier- pflan- zen	Zucht- vieh	Son- stige	ins- gesamt
Schleswig-Holstein .....	a)	16	17	1 (13)	6	—	96	2	1	1	—	140 (13)
	b)	—	—	—	—	—	—	2	—	—	—	2 —
	c)	—	—	( 1)	—	—	1	—	—	—	—	1 ( 1)
Hamburg .....	a)	—	—	( 1)	—	—	—	—	1	—	—	1 ( 1)
	b)	—	—	—	—	—	—	—	1	—	—	1 —
	c)	—	—	( 1)	—	—	—	—	—	—	—	— ( 1)
Niedersachsen .....	a)	82	18	7 ( 2)	34	—	119	29	4	5	9	307 ( 2)
	b)	1	—	—	—	—	10	5	—	2	—	18 —
	c)	3	—	—	1	—	—	—	—	—	—	4 —
Bremen .....	a)	3	1	1 ( 3)	—	—	—	—	2	—	—	7 ( 3)
Nordrhein-Westfalen .....	a)	9	—	—	11	—	23	12	2	4	2	63
	c)	—	—	—	1	—	—	1	—	—	—	2
Hessen .....	a)	19	—	—	2	6	8	—	2	1	2	40
	b)	1	—	—	—	1	—	—	—	—	—	2
	c)	2	—	—	—	—	1	—	—	—	—	3
	d)	—	—	—	—	1	—	—	—	—	—	1
Rheinland-Pfalz .....	a)	4	—	—	2	84	27	2	—	1	4	124
	b)	—	—	—	—	1	—	—	—	—	2	3
	c)	—	—	—	—	3	—	—	—	—	—	3
Baden-Württemberg .....	a)	36	13	—	5	162	63	5	7	—	8	299
	c)	5	—	—	1	1	6	1	—	—	—	14
Bayern .....	a)	34	83	1	11	7	33	23	2	2	6	202
	b)	3	—	—	—	—	—	—	—	—	1	4
	c)	2	1	—	—	1	1	1	—	—	—	6
Saarland .....	a)	—	—	—	—	—	1	—	1	—	—	2
Berlin .....	—	—	—	—	—	—	—	—	—	—	—	—
Bundesrepublik Deutschland .....	a)	203	132	10 (19)	71	259	370	73	22	14	31	1185 (19)
	b)	5	—	—	—	2	10	7	1	2	3	30 —
	c)	12	1	( 2)	3	5	9	3	—	—	—	33 ( 2)
	d)	—	—	—	—	1	—	—	—	—	—	1 —

Zahlen in ( ) = Erzeugerorganisationen nach EG-Recht

Tabelle 120

## Innerdeutscher Handel mit der Deutschen Demokratischen Republik und Berlin (Ost)

Erzeugnisgruppe	1970	1975	1980	1982	1983	1983 gegen 1982 in %	Januar bis Juni		Januar bis Juni 1984 gegen Vorjahr in %
	Mio. DM						1983	1984	
	Mio. DM						Mio. DM		
<b>1. Bezüge des Bundesgebietes und Berlin (West)</b>									
insgesamt .....	1 996,0	3 342,3	5 579,0	6 639,3	6 877,8	+ 3,6	3 310,5	3 798,5	+14,7
darunter									
Erzeugnisse der Land-, Forst-, Jagdwirtschaft und Fischerei .....	217,1	398,7	412,7	475,9	502,8	+ 5,7	307,3	305,8	- 0,5
Erzeugnisse der Ernährungsindustrie und Tabakwaren .....	230,1	202,0	211,2	229,8	249,7	+ 8,7	120,1	138,9	+15,7
Agrar- und Ernährungs- güter zusammen .....	447,2	600,7	623,9	705,7	752,5	+ 6,7	427,4	444,7	+ 4,1
Anteil an Gesamtbezügen in % .....	22,4	18,0	11,2	10,6	10,9	—	12,9	11,7	—
<b>2. Lieferungen aus dem Bundesgebiet und Berlin (West)</b>									
insgesamt .....	2 415,5	3 921,5	5 293,2	6 382,3	6 947,1	+ 8,9	3 904,9	3 079,1	-21,2
darunter									
Erzeugnisse der Land-, Forst-, Jagdwirtschaft und Fischerei .....	47,1	26,4	24,9	181,2	165,8	- 8,6	151,3	19,9	-86,9
Erzeugnisse der Ernährungsindustrie und Tabakwaren .....	261,7	307,0	552,6	746,0	963,8	+29,2	497,1	519,8	+ 4,6
Agrar- und Ernährungs- güter zusammen .....	308,8	333,4	577,5	927,2	1 129,6	+21,8	648,4	539,7	-16,8
Anteil an Gesamt- lieferungen in % .....	12,8	8,5	10,9	14,5	16,3	—	16,6	17,5	—

Quelle: Statistisches Bundesamt (Fachserie F, Reihe 6)

### Handel der EG-Mitgliedstaaten mit Gütern der Land- und Ernährungswirtschaft

Mitgliedstaat	Einfuhren			Ausfuhren		
	aus EG-Mitgliedstaaten	aus Drittländern	insgesamt	nach EG-Mitgliedstaaten	nach Drittländern	insgesamt
	Mio. ECU					
	<b>1981</b>					
Bundesrepublik Deutschland . . . . .	9 672	8 457	18 215	5 656	3 444	9 155
Frankreich . . . . .	5 770	5 345	11 117	8 195	7 184	15 383
Italien . . . . .	5 757	4 115	9 875	2 808	2 234	5 069
Niederlande . . . . .	4 002	5 117	9 134	9 411	3 377	12 893
Belgien/Luxemburg . . . . .	4 362	2 145	6 507	4 027	1 287	5 317
Vereinigtes Königreich . . . . .	5 847	6 937	12 784	3 218	3 403	6 621
Irland . . . . .	1 007	232	1 239	1 512	821	2 333
Dänemark . . . . .	880	1 031	1 924	2 929	1 713	4 703
Griechenland . . . . .	634	269	903	476	547	1 023
EG . . . . .	37 931	33 648	71 698	38 232	24 010	62 497
	<b>1982</b>					
Bundesrepublik Deutschland . . . . .	10 757	9 138	19 977	6 544	3 437	10 009
Frankreich . . . . .	6 670	5 781	12 454	9 229	6 221	15 461
Italien . . . . .	7 232	4 638	11 874	3 272	2 246	5 564
Niederlande . . . . .	4 787	5 205	10 011	10 448	3 578	14 145
Belgien/Luxemburg . . . . .	4 832	2 447	7 280	4 741	1 078	5 822
Vereinigtes Königreich . . . . .	6 411	7 448	13 859	3 397	3 644	7 041
Irland . . . . .	1 016	233	1 249	1 667	816	2 483
Dänemark . . . . .	899	1 067	1 981	3 425	1 690	5 182
Griechenland . . . . .	928	363	1 291	642	642	1 286
EG . . . . .	43 532	36 320	79 976	43 365	23 352	66 993
	<b>1983</b>					
Bundesrepublik Deutschland . . . . .	11 703	9 446	21 287	7 055	3 296	10 383
Frankreich . . . . .	7 086	6 292	13 379	10 476	6 785	17 266
Italien . . . . .	8 011	4 684	12 699	3 380	2 120	5 530
Niederlande . . . . .	5 052	5 681	10 756	11 178	3 724	15 053
Belgien/Luxemburg . . . . .	4 848	2 715	7 563	4 921	1 089	6 015
Vereinigtes Königreich . . . . .	7 067	7 269	14 336	3 464	3 758	7 254
Irland . . . . .	1 086	253	1 340	1 774	934	2 709
Dänemark . . . . .	966	1 218	2 198	3 467	1 939	5 491
Griechenland . . . . .	1 067	372	1 439	970	692	1 665
EG . . . . .	46 886	37 930	84 997	46 685	24 337	71 366

Differenzen ergeben sich durch Auf- und Abrunden sowie fehlende Einzelangaben.

Quelle: Stat. Amt der Europ. Gemeinschaften

Tabelle 122

**Handel der Bundesrepublik Deutschland mit Gütern der Land- und Ernährungswirtschaft  
nach EG-Mitgliedstaaten<sup>1)</sup>**

Jahr (Juli/Juni)	Frankreich	Italien	Nieder- lande	Belgien- Luxem- burg	Ver- einigtes König- reich	Irland	Dänemark	Griechen- land	EG-10
	— in Mio. DM —								
	<b>Einfuhren</b>								
1979/80	4 568	3 091	8 811	1 703	872	270	2 035	435	21 785
1980/81	5 192	3 326	9 610	1 811	889	272	2 068	540	23 708
1981/82	5 479	3 853	10 722	1 985	969	295	2 440	607	26 351
1982/83	5 939	3 591	10 550	2 028	1 026	328	2 835	606	26 903
1983/84	6 411	4 116	11 462	2 112	1 114	353	2 421	601	28 590
	<b>Ausfuhren</b>								
1979/80	2 216	3 655	2 146	1 106	1 027	39	665	183	11 037
1980/81	2 333	4 352	2 506	1 489	1 091	52	969	448	13 240
1981/82	2 521	4 783	2 709	1 521	1 331	66	1 175	585	14 691
1982/83	2 511	5 441	2 927	1 583	1 263	65	991	695	15 476
1983/84	2 823	5 466	3 245	1 631	1 637	86	1 060	740	16 688

<sup>1)</sup> ausgenommen Roh- und Halbwaren für die übrige Wirtschaft

Quelle: Statistisches Bundesamt

Tabelle 123

**Außenhandel der EG mit Getreide  
— einschließlich Getreideerzeugnisse —**

Gliederung	Mio. t Getreideeinheiten					
	Hart- weizen	Weich- weizen	Gerste	Mais	übriges Getreide	insgesamt
	<b>1982/83<sup>1)</sup></b>					
Einfuhr .....	1,2	2,7	0,3	6,4	0,3	10,9
Ausfuhr .....	1,5	13,9	5,7	1,7	0,1	22,9
Netto- Einfuhr (-) .....				-4,7	-0,2	
Ausfuhr (+) .....	+0,3	+11,2	+5,4			+12,0
	<b>1983/84<sup>2)</sup></b>					
Einfuhr .....	0,8	2,3	0,4	5,2	0,4	9,1
Ausfuhr .....	0,8	14,2	4,4	0,8	0,1	20,3
Netto- Einfuhr (-) .....	±0			-4,4	-0,3	
Ausfuhr (+) .....		+11,9	+4,0			+11,2
	<b>1984/85<sup>2)</sup></b>					
Einfuhr .....	0,4	2,1	0,2	4,8	0,4	7,9
Ausfuhr .....	1,5	14,9	5,8	1,5	0,1	23,8
Netto- Einfuhr (-) .....				-3,3	-0,3	
Ausfuhr (+) .....	+1,1	+12,8	+5,6			+15,9

<sup>1)</sup> vorläufig <sup>2)</sup> Vorschätzung

Quelle: Eurostat/EG-Kommission

## Flurbereinigung nach Bundesländern

— Bereinigte Fläche in ha —

Jahr	Schleswig-Holstein	Niedersachsen	Nordrhein-Westfalen	Hessen	Rheinland-Pfalz	Baden-Württemberg	Bayern	Saarland	Bundesgebiet <sup>4)</sup>
1945 bis 1979 <sup>1)</sup>	635 194 <sup>2)</sup>	627 140 <sup>3)</sup>	1 109 931	762 923	782 409	984 068	2 305 490	59 870	7 267 025
1980	13 588	30 387	27 880	12 453	12 698	33 624	78 343	1 017	209 990
1981	11 159	23 502	15 254	10 585	16 195	30 483	65 239	2 083	174 500
1982	10 519	12 796	15 325	17 174	18 091	29 925	63 181	2 166	169 177
1983	9 056	29 992	20 442	12 428	12 263	31 012	67 078	1 519	183 790
1980 bis 1983	44 322	96 677	78 901	52 640	59 247	125 044	273 841	6 785	737 457
1945 bis 1983 <sup>1)</sup>	679 516 <sup>2)</sup>	723 817 <sup>3)</sup>	1 188 832	815 563	841 656	1 109 112	2 579 331	66 655	8 004 482

<sup>1)</sup> Ab 1957 einschließlich der Flächen in Flurbereinigungs- und beschleunigten Zusammenlegungsverfahren, die weder zu einer Bereinigung noch zu einer vorläufigen Bereinigung von Gemeinden (Gemarkungen, Bauernschaften) geführt haben.

<sup>2)</sup> einschließlich Hamburg (90 ha)    <sup>3)</sup> einschließlich Bremen (347 ha)    <sup>4)</sup> Berlin führt keine Maßnahmen durch

Tabelle 125

## Mittelaufwendungen für Flurbereinigung

Gliederung	1968 bis 1979	1980	1981	1982	1983
	Mio. DM				
Bundesmittel .....	3 817,1	335,8	262,0	278,6	310,0
Gesamtaufwendungen (einschließlich: Beiträge der Länder, Zuschüsse Dritter, Eigenleistungen, Darlehen) .....	9 899,8	1 081,9	901,3	862,6	919,6

Tabelle 126

Förderung der langfristigen Verpachtung in der Flurbereinigung  
durch Übernahme der Beitragsleistung

Bundesland	1982 <sup>1)</sup>		
	Geförderte Fälle Zahl	Fläche ha	Zuschüsse aus Bundesmitteln 1 000 DM
Schleswig-Holstein .	—	—	—
Niedersachsen .....	—	—	—
Nordrhein-Westfalen	—	—	—
Hessen .....	1	1	45
Rheinland-Pfalz ...	—	—	—
Baden-Württemberg	46	271	170
Bayern .....	12	55	621
Saarland .....	—	—	—
insgesamt ...	59	327	836

<sup>1)</sup> Förderung am 1. 1. 1982 eingestellt;  
Finanzierung von Altverpflichtungen

Tabelle 127

## Freiwilliger Landtausch

Jahr	Bewilligte Anträge <sup>1)</sup> Zahl	Getauschte Besitzstücke <sup>1)</sup> Zahl	Getauschte Fläche <sup>1)</sup> ha	Tauschpartner <sup>1)</sup> Zahl	Zuschüsse aus Bundesmitteln <sup>2)</sup> 1 000 DM
1960 bis 1974	10 193	86 464	44 262	39 907	17 130
1975	446	3 048	2 538	1 424	1 822
1976	442	3 373	3 658	1 622	2 148
1977	352	4 283	4 652	1 703	2 615
1978	262	2 823	2 952	1 188	1 338
1979	228	2 957	3 581	1 031	1 056
1980	240	1 969	2 488	958	910
1981	268	2 519	3 480	1 145	1 018
1982	220	1 484	2 610	731	1 066
1983	248	3 551	2 955	1 329	1 492
insgesamt 1960 bis 1983	12 899	112 471	73 176	51 038	30 595

<sup>1)</sup> abgeschlossene Verfahren    <sup>2)</sup> abgeschlossene und eingeleitete Verfahren

Tabelle 128 Investitionen für wasserwirtschaftliche und kulturbautechnische Maßnahmen im ländlichen Raum

Gliederung	1974	1975	1976	1977	1978	1979	1980	1981	1982	1983
	Mio. DM									
Maßnahmen zur Beseitigung naturgegebener Nachteile										
1. Entwässerung durch offene Gräben .....	171	158	131	170	203	146	147	125	97	115
2. Dränung .....	83	78	64	58	74	78	79	60	60	56
3. Landbautechnische Maßnahmen	48	50	48	51	64	60	53	44	58	67
4. Bewässerung einschließlich landwirtschaftlicher Abwasserwertung .....	18	18	17	43	38	52	25	49	45	29
5. Sonstige wasserwirtschaftliche und kulturbautechnische Arbeiten .....	103	83	87	95	76	80	103	112	97	67
Summe 1. bis 5. ....	423	387	347	417	455	296	407	390	357	334
Ausgleich des Wasserabflusses und weitere Schutzmaßnahmen										
6. Wildbachverbauung .....	22	50	24	24	22	19	25	14	15	15
7. Talsperren und Rückhaltebecken .....	151	172	149	190	212	208	222	165	212	170
8. Flußregelung .....	228	205	184	169	188	189	224	174	206	198
9. Eindeichung im Binnenland ...	21	17	16	15	20	19	23	16	21	25
10. Küstenschutz .....	244	229	287	243	258	247	272	204	196	201
Summe 6. bis 10. ....	666	673	660	641	700	682	766	573	650	609
11. Trinkwasserversorgung in ländlichen Gemeinden .....	740	768	746	776	868	886	992	711	612	637
12. Kanalisationen und Kläranlagen in ländlichen Gemeinden .....	1 135	1 188	1 606	1 211	1 788	2 172	2 291	1 741	1 789	2 002
13. Bau von ländlichen Wegen .....	667	646	511	551	547	575	580	341	282	274
(befestigt und unbefestigt)										
14. Unterhaltung von Hochwasserschutzanlagen .....	195	232	237	267	297	323	361	414	444	437
Summe 1. bis 14. ....	3 826	3 894	4 107	3 863	4 655	5 034	5 397	4 170	4 134	4 293



Tabelle 129

Bundemittel für wasserwirtschaftliche und kulturbautechnische Maßnahmen im Binnenland<sup>1)</sup>

Land	1975	1976	1977	1978	1979	1980	1981	1982	1983	1984
	Mio. DM									
Schleswig-Holstein . . . .	41,117	28,403	36,245	22,456	42,954	40,006	21,861	16,108	14,123	14,045
Hamburg . . . . .	1,765	1,042	1,224	4,746	5,167	4,049	2,125	2,254	3,613	2,033
Niedersachsen	87,643	74,226	107,032	125,272	124,487	125,691	63,416	66,271	79,480	78,636
Bremen . . . . .	0,238	0,154	0,004	0,154	0,154	0,143	0,125	0,005	0,005	—
Nordrhein-Westfalen . . .	29,568	30,334	50,704	51,500	63,108	65,116	32,585	44,518	48,109	46,800
Hessen . . . . .	30,917	34,594	48,583	55,994	46,977	48,336	34,720	32,921	36,177	29,505
Rheinland-Pfalz . . . . .	33,217	32,926	41,206	53,729	52,536	48,858	24,765	26,233	29,542	28,988
Baden-Württemberg	37,270	37,443	33,696	57,782	62,952	60,475	35,670	29,269	34,204	36,600
Bayern . . . . .	59,705	50,790	79,506	108,778	110,814	103,694	37,096	36,492	48,391	48,000
Saarland . . . . .	3,543	4,474	3,250	5,560	6,143	5,902	5,480	4,712	2,137	5,328
Berlin . . . . .	—	—	—	—	—	—	—	-0,090	0,001	0,096
insgesamt . . .	325,083	294,386	401,450	505,971	515,292	502,270	259,843	258,873	295,782	290,031

<sup>1)</sup> Rahmenplan der Gemeinschaftsaufgabe „Verbesserung der Agrarstruktur und des Küstenschutzes“ einschließlich Zukunftsinvestitionsprogramm (1977 bis 1980)

Tabelle 130

Bundemittel für den Küstenschutz<sup>1)</sup>

Haushaltsjahr	Bremen	Hamburg	Niedersachsen	Schleswig-Holstein	zusammen
	Mio. DM				
1975	4,666	5,999	84,267	59,061	153,993
1976	4,666	7,161	85,183	44,639	141,649
1977	6,627	6,918	89,467	59,909	162,921
1978	9,502	7,350	90,111	59,992	166,955
1979	7,284	5,701	88,410	63,144	164,539
1980	14,327	6,067	85,554	64,377	170,325
1981	12,283	5,100	63,133	45,989	126,505
1982	13,082	5,070	63,196	50,623	131,971
1983	13,255	4,285	63,203	56,734	137,477
1984	9,433	4,732	63,189	58,900	136,254

<sup>1)</sup> Rahmenplan der Gemeinschaftsaufgabe „Verbesserung der Agrarstruktur und des Küstenschutzes“ einschließlich Zukunftsinvestitionsprogramm (1977 bis 1980)

Tabelle 131

Bundesmittel für den Bau von ländlichen Wegen außerhalb von Flurbereinigungsverfahren<sup>1)</sup>

Land	1975	1976	1977	1978	1979	1980	1981	1982	1983	1984
	Mio. DM									
Schleswig-Holstein . . . .	6,708	7,623	8,375	9,660	8,956	8,711	1,897	2,964	2,700	1,598
Hamburg . . . . .	—	—	—	—	—	—	—	—	—	—
Niedersachsen . . . . .	7,672	4,731	5,399	5,589	6,009	6,480	4,110	3,100	3,312	3,000
Bremen . . . . .	0,048	0,312	0,129	0,182	0,043	0,029	—	—	—	—
Nordrhein-Westfalen . . . . .	7,196	5,790	3,622	1,296	3,170	2,971	0,960	—	—	—
Hessen . . . . .	7,110	3,900	5,448	5,670	7,824	6,846	3,843	2,080	1,102	1,929
Rheinland-Pfalz . . . . .	5,906	5,130	5,189	6,309	5,884	5,119	1,138	1,125	2,080	2,100
Baden-Württemberg . . . . .	17,474	14,004	14,533	20,762	21,735	24,420	9,029	8,796	6,493	9,000
Bayern . . . . .	20,162	17,873	18,060	27,829	29,624	29,186	9,273	6,048	4,366	4,860
Saarland . . . . .	1,103	0,922	0,947	1,254	1,136	1,716	1,019	0,189	0,139	0,270
Berlin . . . . .	—	—	—	—	—	—	—	—	—	0,204
insgesamt . . . . .	73,379	60,285	61,702	78,551	84,372	85,278	31,269	24,302	20,192	22,961

<sup>1)</sup> Rahmenplan der Gemeinschaftsaufgabe „Verbesserung der Agrarstruktur und des Küstenschutzes“

Tabelle 132

Förderung von Ländlarbeiterwohnungen<sup>1)</sup>

Jahr	Fälle Zahl	Gestehungs- kosten	Zuschüsse (Bund/ Länder) <sup>2)</sup>	
		1 000 DM		
1980	a) . . . . .	106	27 694	5 754
	b) . . . . .	33	5 523	1 441
	c) . . . . .	96	1 645	692
1981	a) . . . . .	53	15 927	2 974
	b) . . . . .	24	4 248	1 054
	c) . . . . .	15	265	108
1982	a) . . . . .	50	14 272	2 977
	b) . . . . .	32	5 443	1 428
	c) . . . . .	19	633	203
1983	a) . . . . .	42	12 398	2 142
	b) . . . . .	33	6 415	1 441
	c) . . . . .	105	2 005	664
1984 <sup>3)</sup>	a), b) und c) . . . . .	190	33 974	5 810

a) Neubauverfahren, b) Kaufverfahren, c) bauliche Verbesserungen

<sup>1)</sup> Förderung des Bundes nach der G A

<sup>2)</sup> Bundesanteil 60%; Länderanteil 40%

<sup>3)</sup> Soll gemäß 12. Rahmenplan

## Einzelbetriebliche Investitionsförderung im Rahmenplan 1985

— Stand: 1. Januar 1985 —

Maßnahme	Begünstigte	Verwendungszweck	Art und Höhe der Förderung
Investitionen in landwirtschaftlichen Betrieben und Kooperationen; ländliche Siedlung (EFP)	Haupterwerbslandwirte  Prosperitätsschwelle: positive Einkünfte des Begünstigten und Ehegatten von max. 65 000 DM, darunter aus nichtlandwirtschaftlichen Einkünften 35 000 DM	Betriebliche Investitionen zur Verbesserung oder Sicherung der Einkommen oder Verbesserung der Arbeits- und Produktionsbedingungen. Jedoch: z. B. keine Förderung im Bereich Eier und Geflügel, Beschränkungen im Bereich der Schweine- und Milchviehhaltung hinsichtlich Bestandsgrößen; bei Milch Förderungsverbot der Kapazitätsausweitung	Zinsverbilligung bis zu 4% für Kapitalmarktmittel in Höhe von max. 200 000 DM/AK; zusätzlich öffentliche Darlehen (1% Zins, 3,5% Tilgung) und Zuschüsse für größere bauliche Investitionen. Junge Landwirte erhalten 1% höhere Zinsverbilligung. Zinsverbilligungsdauer beträgt bei Immobilien bis zu 20 Jahre, bei anderen Investitionen bis zu 10 Jahre.
Investitionen in landwirtschaftlichen Betrieben in Berg- und bestimmten benachteiligten Gebieten (Bergbauernprogramm)	Haupterwerbslandwirte	Betriebliche Investitionen, die der Rationalisierung dienen. Es gelten dieselben Einschränkungen der Verwendungszwecke wie im EFP-Bereich.	Zinsverbilligung bis zu 6% für Kapitalmarktmittel in Höhe von max. 200 000 DM/AK; zusätzlich öffentliche Darlehen (1% Zins, 3,5% Tilgung) und Zuschüsse für größere bauliche Investitionen. Junge Landwirte erhalten 1% höhere Zinsverbilligung. Zinsverbilligungsdauer wie im EFP-Bereich.
Investitionen in Kooperationen (Bergbauernprogramm)	Landwirtschaftliche Unternehmer	Investitionen im Bereich der gemeinschaftlichen Futtermittelproduktion. Investitionen zur Verbesserung und Ausrüstung gemeinsam genutzter Weiden und Almen.	Zinsverbilligung bis zu 6% für Investitionsvolumen bis zu 1 000 000 DM je Kooperation. Zinsverbilligungsdauer wie im EFP-Bereich. Zuschuß von 35% bzw. 50% (Almgebäude) für förderungsfähiges Investitionsvolumen bis zu 50 000 DM bzw. 150 000 DM (Almgebäude).
Agrarkreditprogramm (AKP)	alle GAL-Landwirte  Prosperitätsschwelle: positive Einkünfte des Begünstigten und Ehegatten von max. 65 000 DM, darunter aus nichtlandwirtschaftlichen Einkünften 35 000 DM	Investitionen zur Rationalisierung oder Arbeitserleichterung für Wirtschaftsgebäude, Wohnhaus und Maschinen. Beschränkungen für Milch- und Schweinebereich wie im EFP-Bereich.	Zinsverbilligung bis zu 3% in Normalgebieten und bis zu 5% in benachteiligten Gebieten. Junge Landwirte erhalten jeweils 1% höhere Zinsverbilligung für max. 100 000 DM bei Gebäuden und max. 40 000 DM bei Maschinen. Die Zinsverbilligung wird für 12 Jahre bei Gebäuden und 5 Jahre bei Maschinen in kapitalisierter Form gewährt.
Investitionshilfen zur Energieeinsparung	Haupterwerbslandwirte und zum Teil Nebenerwerbslandwirte	Bauliche und technische Wärmedämmungsmaßnahmen und Regeltechniken, Wärmerückgewinnungsanlagen, Wärmepumpen, Solaranlagen, Biomasseanlagen und Windkraftanlagen sowie die Umstellung von Heizanlagen von Heizöl auf andere Energieträger.	Zuschuß von bis zu 25% für Investitionsvolumen bis zu 250 000 DM einmal innerhalb 5 Jahren.

**Einzelbetriebliche Investitionsförderung nach benachteiligten und nicht benachteiligten Gebieten**  
— Angaben aus Betriebsentwicklungsplänen —

Merkmal	Einheit je Betrieb	benachteiligte Gebiete		nichtbenachteiligte		Insgesamt	
		1982	1983	1982	1983	1982	1983
Anzahl der Betriebe	Zahl	811	1 013	1 733	2 014	2 544	3 027
	%	31,9	33,5	68,1	66,5	100	100
LF	ha	38,7	38,1	36,3	37,3	37,0	37,5
Anteil Dauergrünland an der LF	%	61,2	60,3	45,6	45,5	50,8	50,5
Milchkühe <sup>1)</sup>	a)	24,5	24,6	21,1	22,3	22,2	23,1
	b)	41,3	39,8	31,9	32,0	34,9	34,6
Mastschweine <sup>1)</sup>	a)	29,0	20,0	50,8	41,6	43,9	34,3
	b)	44,5	27,7	88,8	75,6	74,7	59,6
Gewinn <sup>1)</sup>	a)	41,3	41,5	45,8	45,7	44,4	44,3
	b)	59,5	58,8	63,7	62,2	62,4	61,0
Bruttoinvestitionen insgesamt <sup>2)</sup>	1 000 DM	442,3	456,3	392,8	409,7	408,6	425,3
<i>davon:</i>							
Wohnhaus		3,2	2,7	4,8	4,5	4,2	3,8
Rindviehstall		64,2	65,4	45,8	49,0	52,2	54,9
Schweinestall	%	5,2	5,6	12,9	13,1	10,2	10,4
Maschinen		4,2	3,9	3,6	3,6	3,8	3,7
Landzukauf		1,5	2,4	3,4	3,1	2,7	2,8
Sonstiges		21,7	19,9	29,5	26,7	26,9	24,4
Finanzierung insgesamt	1 000 DM	442,3	456,3	392,8	409,7	408,6	425,3
<i>davon:</i>							
Eigenmittel		37,7	36,5	42,3	40,5	40,7	39,1
Zuschüsse		8,2	7,5	5,2	5,0	6,3	5,9
Öffentliche Darlehen	%	21,2	21,1	12,6	12,8	15,6	15,7
Zinsverbilligte Kapitalmarktmittel		27,7	27,8	34,1	33,8	31,9	31,7
Sonstige Fremdmittel		5,2	7,1	5,8	7,8	5,5	7,6
Subventionswert <sup>3)</sup> in % der Investition	%	34	34	24	24	27	28

<sup>1)</sup> a) = Ist-Jahr, b) = Ziel-Jahr

<sup>2)</sup> geplante Investitionen vom Ist- bis zum Ziel-Jahr

<sup>3)</sup> Der Subventionswert stellt den auf den Zeitpunkt der Mittelbereitstellung abgezinsten Wert der öffentlichen Darlehen und Zinszuschüsse dar. Hinzu kommen die bewilligten Zuschüsse.

Tabelle 135

## Ausgleichszulage im Jahr 1983 in den Bundesländern

Bundesland	Anzahl der begünstigten Betriebe		Höhe der Ausgleichszulage		
	insgesamt	Veränderung gegenüber 1982	insgesamt DM	Anteil in %	im Durchschnitt je Betrieb DM
Schleswig-Holstein . . . . .	726	- 3	2 038 110 <sup>1)</sup>	1,9	2 807
Hamburg . . . . .	3	± 0	17 325	0,0	5 775
Niedersachsen . . . . .	9 180	- 304	8 374 759 <sup>2)</sup>	7,9	912
Bremen . . . . .	146	- 1	381 320	0,4	2 612
Nordrhein-Westfalen . . . . .	3 358	- 27	4 112 275	3,9	1 225
Hessen . . . . .	6 713	- 167	8 548 904	8,0	1 273
Rheinland-Pfalz . . . . .	3 301	- 158	4 526 003	4,3	1 371
Baden-Württemberg . . . . .	16 839	- 367	24 054 715 <sup>3)</sup>	22,6	1 429
Bayern . . . . .	35 244	- 444	54 151 717	50,9	1 536
Saarland . . . . .	—	—	—	—	—
Berlin . . . . .	29	- 3	106 305	0,1	3 666
insgesamt . . . . .	75 539	-1 474	106 311 433	100,0	1 407

<sup>1)</sup> einschließlich 980 DM Rückflüsse

<sup>2)</sup> zuzüglich 2 125 241 DM Verpflichtungsermächtigungen des Jahres 1982

<sup>3)</sup> einschließlich 539 685 DM zusätzliche Landesmittel

Tabelle 136

## Steuerleistung der landwirtschaftlichen Betriebe

Steuerart	1973/74	1974/75	1975/76	1976/77	1977/78	1978/79	1979/80	1980/81	1981/82	1982/83	1983/84 <sup>6)</sup>
	Mio. DM										
<b>Betriebssteuern</b>											
Grundsteuern . . . . .	415	420	430	438	424	418	418	421	421	426	435
Kraftfahrzeugsteuer <sup>1)</sup> . . . . .	141	139	138	142	147	153	160	166	169	170	170
sonstige Steuern <sup>2)</sup> . . . . .	19	19	19	20	19	19	19	20	20	21	20
zusammen . . . . .	575	578	587	600	590	590	597	607	610	617	625
Landwirtschaftsabgabe . . . . .	63	65	63	70	73	76	77	78	78	78	78
zusammen . . . . .	638	643	650	670	663	666	674	685	688	695	703
<b>Private Steuern</b>											
Einkommensteuer <sup>3)</sup> . . . . .	224	425	508	591	730	799	733	654	640	636	659
Kirchensteuer <sup>3)</sup> . . . . .	22	43	44	51	53	57	53	47	45	45	47
Kraftfahrzeugsteuer <sup>1)</sup> . . . . .	28	28	28	29	30	31	32	33	34	34	34
sonstige Steuern <sup>4)</sup> . . . . .	7	8	10	12	13	14	13	13	14	14	14
zusammen <sup>5)</sup> . . . . .	281	504	590	683	826	901	831	747	733	729	754
<b>insgesamt</b> . . . . .	919	1 147	1 240	1 353	1 489	1 567	1 505	1 432	1 421	1 424	1 457

<sup>1)</sup> einschließlich Forstbetriebe    <sup>2)</sup> Hundesteuer, Gewerbesteuer u. a.    <sup>3)</sup> Ohne Einkommen- und Kirchensteuer für außerbetriebliche Einkommen. Bis einschließlich 1973/74 ohne Gartenbau- und Dauerkulturbetriebe.    <sup>4)</sup> Vermögensteuer, Erbschaftsteuer, Kapitalertragsteuer u. a.    <sup>5)</sup> Ohne Lastenausgleichsabgabe, die ab 1. April 1979 nicht mehr erhoben wird. Sie betrug 1973/74 115 Millionen DM und ging bis zum letzten Erhebungsjahr 1978/79 schrittweise auf 68 Millionen DM zurück.    <sup>6)</sup> vorläufig

Tabelle 137

**Geldleistungen und Beitrag in der Altershilfe für Landwirte**

Leistungsart	ab 1. Januar 1981	ab 1. Januar 1982	ab 1. Juli 1983	ab 1. Juli 1984	ab 1. Juli 1985 <sup>1)</sup>
	DM je Monat				
Altersgeld <sup>2)</sup> für Verheiratete					
Grundbetrag <sup>3)</sup> .....	450,10	476,10	502,80	519,90	536,60
Höchstbetrag <sup>3)</sup> .....	571,70	619,00	668,80	707,10	745,90
Altersgeld <sup>2)</sup> für Alleinstehende, Hinterbliebenengeld					
Grundbetrag <sup>3)</sup> .....	300,30	317,60	335,40	346,80	357,90
Höchstbetrag <sup>3)</sup> .....	381,40	412,90	446,10	471,70	497,50
Übergangshilfe .....	300,30	317,60	335,40	346,80	357,90
Altersgeld <sup>2)</sup> für mitarbeitende Familienangehörige <sup>4)</sup>					
Grundbetrag <sup>3)</sup> .....	150,20	158,80	167,70	173,40	179,00
Höchstbetrag <sup>3)</sup> .....	190,70	206,50	223,10	235,90	248,80
Waisengeld					
Vollwaisen .....	150,20	158,80	167,70	173,40	179,00
Halbwaisen .....	75,10	79,40	83,90	86,70	89,50
Landabgaberente					
Verheiratete .....	625,10	651,10	677,80	694,90	711,60
Alleinstehende .....	415,30	432,60	450,40	461,80	472,90
Beitrag <sup>5)</sup>					
Unternehmer .....	75,00	94,00	105,00 <sup>6)</sup>	129,00 <sup>7)</sup>	129,00 <sup>8)</sup>
mitarbeitende Familienangehörige .....	37,50	47,00	52,50 <sup>6)</sup>	64,50 <sup>7)</sup>	64,50 <sup>8)</sup>

- <sup>1)</sup> Stand Regierungsentwurf des Renten Anpassungsgesetzes 1985    <sup>2)</sup> und vorzeitiges Altersgeld  
<sup>3)</sup> Grundbetrag nach 15 Beitragsjahren. Für jedes volle, darüber hinausgehende Beitragsjahr erhöht sich das Altersgeld um 3% des Grundbetrages. Der Höchstbetrag wird 1981 nach 24, 1982 nach 25, 1983 nach 26, 1984 nach 27 und 1985 nach 28 Beitragsjahren erreicht.  
<sup>4)</sup> Verheiratete, die am 1. Mai 1980 das 50. aber noch nicht das 65. Lebensjahr vollendet haben, erhalten ein Altersgeld, das der Hälfte des Altersgeldes für verheiratete Unternehmer entspricht.  
<sup>5)</sup> gleicher Beitrag für Verheiratete und Alleinstehende.    <sup>6)</sup> ab 1. Januar 1983    <sup>7)</sup> ab 1. Januar 1984    <sup>8)</sup> ab 1. Januar 1985

Tabelle 138

**Empfänger von Geldleistungen in der Altershilfe für Landwirte**

Jahr	Empfänger von Altersgeld <sup>1)</sup>				Empfänger von		
	ehemalige landwirt- schaftliche Unter- nehmer	Witwen/ Witwer von Unter- nehmern	ehemalige mit- arbeitende Familien- angehörige	insgesamt	Waisengeld <sup>2)</sup>	Hinter- bliebenen- geld	Übergangs- hilfe
1974	313 640	220 463	36 015	570 118	—	—	—
1975	312 375	222 177	35 305	569 857	13 287	—	—
1976	311 027	222 656	34 347	568 030	18 729	—	—
1977	306 160	227 351	33 247	566 758	19 407	—	—
1978	307 165	224 276	31 931	563 372	19 969	—	—
1979	303 663	225 044	30 484	559 191	20 230	—	—
1980	299 327	226 052	28 847	554 226	20 043	871	178
1981	294 831	224 582	27 274	546 687	19 691	3 883	595
1982	289 292	225 033	25 669	539 994	18 898	4 671	591
1983	283 769	223 889	23 932	531 590	18 070	4 944	542
1984 <sup>3)</sup>	279 300	224 300	22 400	526 000	17 000	5 100	500

- <sup>1)</sup> einschließlich der Bezieher von vorzeitigem Altersgeld  
<sup>2)</sup> Vollwaisen und Halbwaisen; Bestand am Ende des Jahres  
<sup>3)</sup> vorläufig

Quelle: Gesamtverband der landwirtschaftlichen Alterskassen

## Ausgaben, Beiträge und Bundesmittel in der Altershilfe für Landwirte

Jahr	Ausgaben insgesamt <sup>1)</sup>	davon für			Beiträge der Landwirtschaft	Bundesmittel <sup>2)</sup>	Beiträge in % der Gesamtausgaben
		Geldleistungen <sup>2)</sup>	Rehabilitation	Betriebs- und Haushalts-hilfe			
1974	1 541,7	1 362,2	76,8	50,8	356,2	1 198,0	23,1
1975	1 741,7	1 526,8	100,1	56,5	405,5	1 349,5	23,3
1976	1 920,7	1 699,4	111,6	54,1	456,2	1 474,4	23,8
1977	2 114,6	1 889,5	98,6	57,5	514,8	1 609,8	24,3
1978	2 311,5	2 077,4	107,9	64,7	510,0	1 799,7	22,1
1979	2 432,7	2 168,9	121,9	74,3	528,2	1 906,4	21,7
1980	2 549,1	2 258,4	127,8	89,2	550,7	1 985,0	21,6
1981	2 669,4	2 349,4	135,3	99,4	577,3	2 100,0	21,6
1982	2 760,1	2 465,7	103,1	102,6	702,7	2 105,0	25,5
1983	2 796,5	2 515,1	78,8	104,2	766,9	2 000,0	27,4
1984 <sup>4)</sup>	2 939,0	2 629,3	91,0	117,0	925,0	1 960,0	31,5

<sup>1)</sup> einschließlich Verwaltungs- und Verfahrenskosten, Finanzdienst sowie Betriebsmittelzuführung

<sup>2)</sup> Altersgeld und vorzeitiges Altersgeld, Waisengeld (ab 1975), Hinterbliebenengeld und Übergangshilfe (ab 1980)

<sup>3)</sup> Haushalt-Ist

<sup>4)</sup> vorläufig

## Beitragszahler in der Altershilfe für Landwirte

Jahr	landwirtschaftliche Unternehmer	Weiter-versicherte	mit-arbeitende Familien-angehörige	insgesamt
1974	666 369	44 650	4 217	715 236
1975	647 453	48 572	3 155	699 180
1976	636 870	47 166	2 323	686 359
1977	627 589	48 097	1 630	677 316
1978	619 396	49 082	1 028	669 506
1979	607 738	50 802	609	659 149
1980	597 395	51 145	1 432	649 972
1981	586 516	51 355	3 074	640 945
1982	573 530	50 771	2 817	627 118
1983	560 829	50 185	2 500	613 514
1984 <sup>1)</sup>	545 000	49 000	2 000	596 000

<sup>1)</sup> vorläufig

Quelle: Gesamtverband der landwirtschaftlichen Alterskassen

Tabelle 141

## Mitglieder der Krankenversicherung der Landwirte

Jahr <sup>1)</sup>	Unternehmer	Mitarbeitende Familienangehörige	Freiwillige Mitglieder	Altenteiler	insgesamt <sup>2)</sup>
1974	469 075	103 556	5 527	388 767	966 925
1975	452 904	97 405	6 564	386 127	943 100
1976	442 113	93 369	7 550	378 698	921 730
1977	433 505	90 858	9 282	371 541	905 186
1978	424 453	89 558	12 880	361 639	888 530
1979	415 502	87 625	14 105	357 803	875 035
1980	404 504	84 834	14 885	355 336	859 559
1981	395 394	83 142	15 142	355 618	851 567
1982	388 779	80 444	16 061	347 716	835 681
1983	383 547	80 494	16 931	337 858	818 830
1984 <sup>3)</sup>	378 000	79 500	17 500	331 000	806 000

<sup>1)</sup> Jahresdurchschnitt<sup>2)</sup> ohne krankenversicherte Arbeitslose, Jugendliche, Behinderte, Studenten, Rehabilitanden; 1984 insgesamt rd. 4 000 Personen<sup>3)</sup> vorläufig

Quelle: Bundesverband der landwirtschaftlichen Krankenkassen

Tabelle 142

## Leistungen, Beitragsaufkommen, Bundesmittel und Zuschüsse in der Krankenversicherung der Landwirte

Jahr	Mitglieder ohne Altenteiler		Altenteiler		
	Leistungen <sup>1)</sup> an Landwirte und Familienangehörige	Beiträge der Landwirte	Leistungen <sup>1)</sup>	Bundesmittel <sup>2)</sup>	Beiträge aus Renten <sup>3)</sup>
	Mio. DM				
1974	748,8	795,0	574,1	520,0	34,7
1975	860,0	952,2	655,1	630,0	44,0
1976	904,3	1 076,3	711,3	662,8	55,3
1977	924,4	1 098,0	722,1	688,0	34,4
1978	954,3	1 103,5	776,1	723,9	20,6
1979	976,2	1 099,1	830,5	798,5	19,3
1980	1 030,3	1 115,5	916,5	881,3	19,5
1981	1 058,4	1 109,3	996,6	986,6	21,5
1982	1 086,0	1 152,7	1 027,0	996,5	31,6
1983	1 131,8	1 167,2	1 087,6	951,1	96,3
1984 <sup>4)</sup>	1 181,0	1 197,0	1 144,0	1 009,5	140,0

<sup>1)</sup> ohne Verwaltungskosten, Vermögensaufwendungen und sonstige Aufwendungen<sup>2)</sup> Haushalt-Ist<sup>3)</sup> ab 1983 einschließlich Beiträge aus Versorgungsbezügen (hierzu gehören auch Dauergeldleistungen der Altershilfe für Landwirte) und Arbeitseinkommen<sup>4)</sup> vorläufig

Quelle: Bundesverband der landwirtschaftlichen Krankenkassen



### Leistungen, Beiträge und Bundesmittel in der landwirtschaftlichen Unfallversicherung

Jahr	Leistungen <sup>1)</sup> insgesamt	darunter für		Umlage Soll <sup>2)</sup>	Beiträge der Land- wirtschaft	Bundes- mittel	Beiträge in % des Umlage- Solls
		Renten	Unfall- verhütung				
	Mio. DM						
1973	521,8	358,9	16,4	599,3	299,3	300,0	49,9
1974	560,0	367,9	19,1	612,8	84,8	528,0	13,8
1975	661,7	434,4	29,0	739,8	333,3	406,5	45,1
1976	695,2	448,4	27,3	789,5	389,5	400,0	49,3
1977	749,0	499,2	23,7	852,4	452,4	400,0	53,1
1978	796,0	524,7	25,1	892,1	492,1	400,0	55,2
1979	834,4	539,3	26,6	923,9	523,9	400,0	56,7
1980	851,4	545,2	29,5	968,3	568,3	400,0	58,7
1981	884,4	562,8	31,6	1 035,8	675,8	360,0	65,2
1982	912,7	591,5	30,9	1 051,9	711,9	340,0	67,7
1983	917,4	586,0	31,6	1 038,9	759,9	279,0	73,1
1984 <sup>3)</sup>	950,0	600,0	32,0	1 050,9	771,9	279,0	73,5

<sup>1)</sup> Heilbehandlung, Verletztengeld, Renten, Unfallverhütung, sonstige Leistungen (ohne Vermögensaufwendungen, Verwaltungs- und Verfahrenskosten sowie ohne Zuführungen zur Rücklage und zu den Betriebsmitteln)

<sup>2)</sup> Gesamtaufwendungen im vorhergehenden Jahr (einschließlich Vermögensaufwendungen, Verwaltungs- und Verfahrenskosten, abzüglich sonstiger Einnahmen)

<sup>3)</sup> vorläufig

Tabelle 144

### Zusatzaltersversorgung für Arbeitnehmer in der Land- und Forstwirtschaft

Jahr	Leistungsempfänger	darunter Verheiratete %	Leistungen <sup>1)</sup> Mio. DM
1975	29 473	47,7	17,213
1978	35 733	43,9	15,772
1979	36 194	41,9	15,893
1980	36 715	40,2	21,715
1981	36 478	39,0	22,083
1982	36 462	37,3	21,496
1983	35 837	35,9	20,729
1984 <sup>2)</sup>	35 000	34,3	19,200

<sup>1)</sup> Ohne Verwaltungs- und Verfahrenskosten. Die Leistungen werden aus Bundesmitteln getragen.

<sup>2)</sup> vorläufig

Quelle: Zusatzversorgungskasse für Arbeitnehmer in der Land- und Forstwirtschaft

Tabelle 145

## Empfänger von Landabgaberente, abgegebene Fläche und Bundesmittel

Jahr	Empfänger von Land- abgaberente	abgegebene Fläche		Bundesmittel
		im laufenden Jahr	seit 1969 insgesamt	
	Anzahl	ha LN		Mio. DM
1974	31 557	44 740	283 410	118,2
1975	36 972	71 299	354 709	143,8
1976	40 883	55 434	410 143	161,0
1977	43 860	42 626	452 769	176,5
1978	46 629	41 508	494 277	195,0
1979	49 045	37 273	531 550	207,0
1980	51 094	34 954	566 504	221,1
1981	52 673	31 269	597 773	233,9
1982	53 982	30 397	628 170	248,3
1983	55 095	28 563	656 733	259,7
1984 <sup>1)</sup>	55 900	24 500 <sup>2)</sup>	681 233	275,7

<sup>1)</sup> vorläufig<sup>2)</sup> Neufälle nur noch, wenn Flächenabgabe bis 31. Dezember 1983 vollzogen

Quelle: Gesamtverband der landwirtschaftlichen Alterskassen.

Tabelle 146

## Errichtung und Sicherung schutzwürdiger Teile von Natur und Landschaft mit gesamtstaatlich repräsentativer Bedeutung

Nr.	Projekt	Gesamtfinanzierung		Projektziel
		a) Gesamtkosten	b) Bundesmittel — DM —	
1.	Altrheinarm Bienen-Praest Nordrhein-Westfalen Laufzeit: 1979—1983	a) = 2 379 068 b) = 1 903 254		Erhalt eines typischen Ufer- und Altrheinarmbereiches am Niederrhein. Größter binnenländischer Überwinterungsplatz für bestimmte Gänsearten.
2.	Bislicher Insel Xanten-Kleve Nordrhein-Westfalen Laufzeit: 1982—1986	a) = 4 800 000 b) = 3 840 000		Erhaltung eines bedeutenden Rast- und Nahrungsbiotops gefährdeter Vogelarten. Überwinterungsgebiet von ca. 20 % der westeuropäischen Saatgans-Gesamtpopulation.
3.	Mündungsgebiet der Ahr Rheinland-Pfalz Laufzeit: 1979—1981	a) = 440 220 b) = 396 200		Sicherung des frei mäandrierenden, hochwasserabhängigen Verlaufs der Ahr im Mündungsbereich. Einzige, weitgehend natürlich erhaltene Flußmündung eines Nebenflusses des Rheins.
4.	Mechtersheimer Tongruben Rheinland-Pfalz Laufzeit: 1981—1986	a) = 3 306 269 b) = 2 975 642		Bewahrung eines Wasserbiotops anthropogenen Ursprungs mit Schlüsselfunktion für gebietstypische und einmalige Tier- und Pflanzenarten in einem System unterschiedlicher Feuchtgebiete am Oberrhein.

Nr.	Projekt	Gesamtfinanzierung a) Gesamtkosten b) Bundesmittel — DM —	Projektziel
5.	Haseldorfer Marsch Schleswig-Holstein Laufzeit: 1979—1983	a) = 3 521 000 b) = 3 080 875	Sicherung eines der größten Rastgebiete vieler Wat- und Wasservogelarten auf dem Zug von Nordwest-Sibirien nach Westeuropa.
6.	Elbniederungsgebiet „Gartow-Höhbeck“ Niedersachsen Laufzeit: 1979—1985  Dannenberger Marsch Niedersachsen Laufzeit: 1982—1986	a) = 1 248 000 b) = 1 123 200  a) = 1 800 000 b) = 1 440 000	Schutz unterschiedlicher, vielfältiger Lebensräume bedrohter und gefährdeter Arten im Grenzgebiet der atlantischen und kontinentalen Klimazonen.
7.	Meißendorfer Teiche Niedersachsen Laufzeit: 1979—1983	a) = 7 950 000 b) = 7 155 000	Bewahrung eines Teichgebietes mit unterschiedlich nährstoffversorgten Gewässern, Fauna und Flora mit äußerst hoher Artenvielfalt.
8.	Neustädter (Diepholzer) Moor Niedersachsen Laufzeit: 1979—1986	a) = 6 000 000 b) = 5 400 000	Sicherung eines der wertvollsten, küstenfernen Hochmoorkomplexe als Lebensraum vom Aussterben bedrohter hochmoortypischer Tierarten.
9.	Westliche Vulkaneifel Rheinland-Pfalz Laufzeit: 1982—1986  Meerfelder Maar (Eifel) Rheinland-Pfalz Laufzeit 1981—1983	a) = 2 433 000 b) = 2 189 700  a) = 714 414 b) = 642 973	Sicherung und Sanierung von Maaren und Vulkankratern einmaligen biologischen und geographischen Zustandes und Formenreichtums.
10.	Rhön Hohe Rhön/Lange Rhön Bayern Laufzeit: 1981—1986	a) = 6 272 700 b) = 5 645 430	Erhalt der landschaftlichen, floristisch-vegetationskundlichen und faunistischen Einzigartigkeit dieses Gebietes (Offenlandschaftscharakter).
11.	Alte-Sorge-Schleife Schleswig-Holstein Laufzeit: 1984—1988	a) = 6 000 000 b) = 5 250 000	Schutz des stark mäandrierenden Flußlaufes und der angrenzenden feuchten Grünlandflächen als Biotope für Otter, Weißstörche und Wiesenvögel

Nahrungsmittelverbrauch<sup>1)</sup> je Einwohner

Erzeugnis	1975/76	1978/79	1980/81	1981/82	1982/83	1983/84	1983/84 gegen	
							1975/76	1982/83
							kg/Jahr	
Getreideerzeugnisse insgesamt in Mehlwert .....	66,9	68,7	67,8	69,5	70,8	71,8	+ 7,3	+ 1,4
darunter Weizenmehl .....	47,7	50,7	49,2	50,8	50,6	51,1	+ 7,1	+ 1,0
Roggenmehl .....	13,8	14,0	14,0	13,8	13,1	13,2	- 4,3	+ 0,8
Hülsenfrüchte .....	0,7	1,1	1,0	1,0	1,0	1,1	+57,1	+10,0
Reis .....	1,8	1,6	1,7	1,9	2,1	2,1	+16,7	± 0,0
Kartoffeln <sup>2)</sup> .....	82,7	91,4	80,5	74,1	73,8	70,1	-15,2	- 5,0
Zucker (Weißzuckerwert) .....	34,3	35,1	35,6	35,9	36,1	33,8	- 1,5	- 6,4
Gemüse, einschl. Erzeugnisse <sup>2)</sup> .....	69,7	76,6	64,2	68,8	69,0	67,7	- 2,9	- 1,9
Frischobst, einschl. Erzeugnisse <sup>2)</sup> ..	88,1	93,3	84,0	64,3	94,2	74,3	-15,7	-21,1
Zitrusfrüchte, einschl. Erzeugnisse <sup>2)</sup> .....	38,1	28,6	28,2	27,5	27,0	29,1	-23,6	+ 7,8
Trockenfrüchte .....	1,1	1,1	1,2	1,0	1,2	1,2	+ 9,1	± 0,0
Schalenfrüchte .....	2,7	2,9	2,8	2,8	3,2	2,9	+ 7,4	- 9,4
Fleisch (ohne Abschnittsfette) .....	82,6	89,1	90,5	88,2	87,9	89,2	+ 8,0	+ 1,5
darunter Rindfleisch .....	21,5	21,5	21,5	19,9	19,4	19,9	- 7,4	+ 2,6
Kalbfleisch .....	1,6	1,9	1,6	1,5	1,5	1,6	± 0,0	+ 6,7
Schweinefleisch .....	43,5	48,6	50,3	49,5	49,6	51,0	+17,2	+ 2,8
Geflügelfleisch .....	9,1	9,7	9,6	9,8	9,6	9,2	+ 1,1	- 4,2
Fisch (Filetgewicht) <sup>5)</sup> .....	3,8	4,1	4,1	4,2	4,2	4,7	+23,7	+11,9
Frischmilcherzeugnisse <sup>3)</sup> .....	84,4	83,4	84,3	85,4	86,2	88,0	+ 4,3	+ 2,1
Kondensmilch (Produktgewicht) ...	7,0	6,3	6,4	6,2	6,1	5,8	-17,1	- 4,9
Käse einschl. Schmelzkäse .....	12,1	13,1	13,9	14,2	14,4	14,9	+23,1	+ 3,5
darunter Frischkäse einschl. Speisequark ..	5,5	5,9	6,1	6,3	6,4	6,6	+20,0	+ 3,1
Eier und Eiprodukte .....	17,0	17,2	17,1	17,1	17,2	16,5	- 2,9	- 4,1
Fette insgesamt (Reinfett) .....	25,0	25,9	26,2	26,1	26,0	26,0	+ 4,0	± 0,0
darunter Butter (Produktgewicht) ..	6,6	6,9	7,1	7,0	6,8	6,6	± 0,0	- 4,3
Margarine (Produktgewicht) .....	8,5	8,6	8,3	8,4	8,3	8,6	+ 1,2	+ 3,6
Schlachtfette .....	6,3	6,2	6,4	6,4	6,5	6,5	+ 3,2	± 0,0
Speiseöle <sup>4)</sup> .....	4,8	5,4	5,4	5,4	5,4	5,4	+12,5	± 0,0
Speisefette <sup>4)</sup> .....	1,6	1,7	1,8	1,8	1,8	1,7	+ 6,3	- 5,6

<sup>1)</sup> Unter Verbrauch ist hier die gesamte nachgefragte Menge, nicht die tatsächlich verzehrte Menge zu verstehen.

<sup>2)</sup> einschließlich inländische Verarbeitung und Einfuhr von Erzeugnissen in Frischgewicht/Frischobst auch einschließlich tropischer Früchte

<sup>3)</sup> einschließlich Eigenverbrauch in den landwirtschaftlichen Betrieben, Direktverkauf sowie Sauer- und Milchlischgetränke, ohne Sahne

<sup>4)</sup> Produktgewicht, zugleich Reinfett

<sup>5)</sup> Ab 1977/78 ist durch Änderung einiger Umrechnungskoeffizienten beim Außenhandel die Vergleichbarkeit mit Angaben für frühere Jahre eingeschränkt.

Verbrauchsausgaben je Haushalt und Monat nach Verwendungszwecken<sup>1)</sup>

Jahr	Nahrungsmittel					Verzehr in Kan- tinen und Gast- stätten	Genuß- mittel <sup>4)</sup>	übrige Aus- gaben	Aus- gaben für den privaten Ver- brauch ins- gesamt
	zusam- men <sup>2)</sup>	darunter							
		Fleisch und Fleisch- waren	Milch, Käse, Butter	Brot und Back- waren	Gemüse und Obst <sup>3)</sup>				
<b>a) Verbrauchergruppe mit geringem Einkommen (Haushaltstyp 1)<sup>5)</sup> DM</b>									
1970	175,84	57,28	27,70	22,01	24,90	7,21	39,68	294,90	517,63
1975	244,56	78,62	37,84	30,02	34,42	17,66	50,10	505,71	818,03
1980	298,94	94,04	43,31	38,96	45,90	29,82	63,00	779,05	1 170,80
1982	325,63	105,00	47,25	40,55	46,72	36,01	67,29	870,98	1 299,92
1983	337,87	105,71	49,93	43,23	48,59	42,55	69,18	951,28	1 400,88
1983 1. Hj.	322,29	104,76	48,04	40,83	45,78	33,81	66,24	938,46	1 360,78
1984 1. Hj.	341,11	105,37	48,65	43,09	53,70	44,53	67,13	962,01	1 414,78
%									
1970	34,0	11,1	5,4	4,3	4,8	1,4	7,6	57,0	100
1975	29,9	9,6	4,6	3,7	4,2	2,2	6,1	61,8	100
1980	25,5	8,0	3,7	3,3	3,9	2,5	5,4	66,5	100
1982	25,1	8,1	3,6	3,1	3,6	2,8	5,2	67,0	100
1983	24,1	7,5	3,6	3,1	3,5	3,0	4,9	67,9	100
1983 1. Hj.	23,7	7,7	3,5	3,0	3,4	2,5	4,9	69,0	100
1984 1. Hj.	24,1	7,4	3,4	3,0	3,8	3,2	4,7	68,0	100
<b>b) Verbrauchergruppe mit mittlerem Einkommen (Haushaltstyp 2)<sup>6)</sup> DM</b>									
1970	293,92	92,48	48,79	35,78	38,16	32,70	58,15	704,40	1 089,17
1975	395,16	126,04	58,09	45,87	50,50	64,61	77,02	1 264,42	1 801,21
1980	491,23	159,01	69,71	59,05	61,39	94,44	100,30	1 757,18	2 443,15
1982	525,12	163,28	75,81	63,47	64,07	97,49	101,63	1 966,88	2 691,11
1983	530,57	162,91	77,71	64,89	64,27	103,56	105,57	2 097,19	2 836,89
1983 1. Hj.	516,67	159,09	76,94	63,04	64,03	95,31	99,73	2 064,32	2 776,02
1984 1. Hj.	531,38	160,04	78,23	64,36	68,56	90,65	103,61	2 061,77	2 787,41
%									
1970	27,0	8,5	4,5	3,3	3,5	3,0	5,3	64,6	100
1975	21,9	7,0	3,2	2,6	2,8	3,6	4,3	70,3	100
1980	20,1	6,5	2,9	2,4	2,5	3,9	4,1	71,9	100
1982	19,5	6,1	2,8	2,4	2,4	3,6	3,8	73,0	100
1983	18,7	5,7	2,7	2,3	2,3	3,7	3,7	74,0	100
1983 1. Hj.	18,6	5,7	2,8	2,3	2,3	3,4	3,6	74,4	100
1984 1. Hj.	19,1	5,7	2,8	2,3	2,5	3,3	3,7	74,0	100
<b>c) Verbrauchergruppe mit höherem Einkommen (Haushaltstyp 3)<sup>7)</sup> DM</b>									
1970	351,51	99,62	60,55	41,62	53,77	62,08	74,32	1 379,56	1 867,47
1975	456,49	130,62	75,00	51,53	68,96	107,92	89,92	2 195,16	2 849,49
1980	561,83	161,11	89,55	67,41	82,74	158,95	113,67	2 964,63	3 799,08
1982	613,94	175,95	99,74	72,16	87,96	168,16	112,00	3 190,94	4 085,03
1983	625,98	176,94	103,88	74,24	89,57	182,39	113,95	3 371,46	4 293,78
1983 1. Hj.	614,23	175,03	103,46	71,61	90,17	166,88	105,50	3 349,00	4 235,61
1984 1. Hj.	637,56	174,71	107,00	74,92	96,87	169,00	107,11	3 369,59	4 283,27
%									
1970	18,8	5,3	3,2	2,2	2,9	3,3	4,0	73,9	100
1975	16,0	4,6	2,6	1,8	2,4	3,8	3,2	77,1	100
1980	14,8	4,2	2,4	1,8	2,2	4,2	3,0	78,0	100
1982	15,0	4,3	2,4	1,8	2,2	4,1	2,7	78,1	100
1983	14,6	4,1	2,4	1,7	2,1	4,2	2,7	78,5	100
1983 1. Hj.	14,5	4,1	2,4	1,7	2,1	3,9	2,5	79,0	100
1984 1. Hj.	14,9	4,1	2,5	1,8	2,3	4,0	2,5	78,6	100

1) Ergebnisse der laufenden Erhebungen von Wirtschaftsrechnungen

2) einschließlich alkoholfreier Getränke und fertiger Mahlzeiten, ohne Verzehr in Kantinen und Gaststätten

3) einschließlich Gemüse- und Obstkonserven, Marmelade und Trockenobst

4) Kaffee, Tee, alkoholische Getränke und Tabakwaren

5) 2-Personen-Haushalt von Renten- und Sozialhilfeempfängern

6) 4-Personen-Arbeitnehmerhaushalt mit mittlerem Einkommen

7) 4-Personen-Haushalt von Beamten und Angestellten mit höherem Einkommen

Quelle: Statistisches Bundesamt

**Anteil der Verkaufserlöse der Landwirtschaft  
an den Verbraucherausgaben für Nahrungsmittel inländischer Herkunft**

Wirtschafts- Jahr	Pflanzliche Erzeugnisse						Tierische Erzeugnisse				Pflanzliche und tierische Erzeugnisse zusammen
	in %										
	Brot- getreide und Brot- getreide- erzeugnisse	Speise- kartoffeln	Zucker- rüben und Zucker	Brot- getreide, Speise- kartoffeln und Zucker- rüben zusammen	Gemüse	Obst	Schlacht- vieh und Fleisch und Fleisch- waren	Milch und Milch- erzeugnisse	Eier	Tierische Erzeugnisse zusammen	ohne Gemüse und Obst
1970/71	14,0	62,7	42,1	26,6	27,7	37,9	47,5	56,3	84,5	52,1	47,0
1973/74	12,3	60,7	42,9	24,0	31,8	44,1	49,6	54,7	85,3	53,3	47,0
1976/77	13,8	72,6	45,3	30,3	38,3	48,5	48,7	61,2	81,9	54,0	48,7
1977/78	12,6	52,9	43,9	22,1	30,6	49,4	49,0	59,7	80,3	53,7	46,9
1978/79	12,1	43,8	44,7	21,0	33,1	38,1	44,1	58,1	77,2	49,9	43,5
1979/80	11,1	49,2	44,1	20,0	30,4	35,3	46,0	58,8	80,2	51,2	44,0
1980/81	10,6	45,2	41,5	18,0	37,4	37,0	44,4	56,1	80,0	49,5	42,4
1981/82	10,3	47,4	40,8	18,5	28,5	59,0	47,8	56,6	78,6	51,9	43,8
1982/83	10,5	49,4	41,0	18,8	26,8	27,4	44,2	58,8	74,4	49,9	42,6
1983/84 <sup>1)</sup>	10,0	49,9	42,3	18,0	34,2	45,3	44,2	58,2	78,6	50,2	42,4

<sup>1)</sup> = vorläufig

**Anmerkung**

In dieser Berechnung wurden die Erlöse für die von der Landwirtschaft für Nahrungszwecke verkauften Erzeugnisse den Ausgaben der Verbraucher für die daraus hergestellten Nahrungsmittelmengen gegenübergestellt. Um auf beiden Seiten zu den notwendigen äquivalenten Größen zu gelangen, war es erforderlich, an den statistischen Ausgangsdaten Korrekturen vorzunehmen. In den Erzeugerlöhnen sind nicht enthalten die Exporte, der Wert der bei der Verarbeitung anfallenden Nebenprodukte sowie der an die Mehrwertsteuer gebundene Aufwertungsausgleich. Marktverluste wurden entsprechend ihrer Entstehung berücksichtigt. Bei den Erzeugerpreisen sind Produktionsabgaben bzw. Mitverantwortungsabgaben **nicht** abgezogen.

Wegen unzureichender mengenstatistischer Erfassung bei Obst und Gemüse entfallen Summenbildungen mit diesen Produktgruppen. Die bereinigten Erzeugerlöhne (ohne Obst

und Gemüse) hatten im Wj. 1982/83 einen Anteil von rd. 62 % an den gesamten Verkaufserlösen (unbereinigt ca. 77 %).

Die Verbrauchsmengen wurden mit Durchschnittspreisen bewertet, die aus den Wirtschaftsrechnungen des 4-Personen-Arbeitnehmerhaushalts mit mittlerem Einkommen (Haushaltstyp 2) errechnet wurden. Die hinsichtlich der Sorten und Qualität einzelner Nahrungsmittel als repräsentativ angesehene Verbrauchsstruktur dieses Haushaltstyps kann bei Abweichungen des Gesamtverbrauchs von dieser Struktur zu verzerrten Ergebnissen führen. Auch die Nichtberücksichtigung des Außer-Haus-Verzehrs in den Wirtschaftsrechnungen bewirkt eine Verzerrung der Ergebnisse.

Die ermittelten Anteile können wegen der notwendigen Annahmen lediglich Größenordnungen und Entwicklungsrichtungen aufzeigen.

Quelle: Institut für landwirtschaftliche Marktforschung der Bundesforschungsanstalt für Landwirtschaft Braunschweig-Völkenrode

## Sortenschutzrechte und Erteilungsverfahren

Pflanzenarten	Zwischen 1. Juli 1983 und 30. Juni 1984		Am 1. Juli 1984	
	angemeldete Schutzrechte	erteilte Schutzrechte	bestehende Schutzrechte	anhängige Verfahren
Getreide außer Mais . . . . .	91	24	200	136
Mais . . . . .	62	21	155	107
Gräser, landwirtschaftliche Leguminosen, Öl- und Faserpflanzen . . . . .	167	74	497	452
Hackfrüchte außer Kartoffeln . . . . .	27	9	96	60
Kartoffeln . . . . .	48	14	131	76
Sonstige landwirtschaftliche Arten . . . . .	13	5	68	28
Forstliche Arten . . . . .	1	3	8	13
Gemüse . . . . .	53	40	380	100
Obst . . . . .	21	8	81	29
Zierpflanzen außer Rosen . . . . .	235	100	548	401
Rosen . . . . .	53	26	198	79
insgesamt . . . . .	771	324	2 362	1 481

Tabelle 151

## Eintragungen in der Sortenliste und Eintragungsverfahren

Pflanzenarten	Zwischen 1. Juli 1983 und 30. Juni 1984		Am 1. Juli 1984	
	angemeldete Sorten	eingetragene Sorten	insgesamt eingetragene Sorten	anhängige Verfahren
Getreide außer Mais . . . . .	211	24	199	372
Mais . . . . .	89	17	93	150
Gräser . . . . .	96	30	329	299
Landwirtschaftliche Leguminosen . . . . .	35	6	107	73
Öl- und Faserpflanzen . . . . .	42	21	103	142
Hackfrüchte außer Kartoffeln . . . . .	34	9	113	79
Kartoffeln . . . . .	45	10	130	102
Reben . . . . .	—	3	67	12
Gemüse-Hülsenfrüchte . . . . .	17	21	224	10
Sonstige Gemüsearten . . . . .	29	16	341	44
insgesamt . . . . .	598	157	1 706	1 283

**Tierseuchensituation**  
— Anzeigepflichtige Seuchen nach § 10 Tierseuchengesetz —

Seuchen	Anzahl der Neuausbrüche						
	1978	1979	1980	1981	1982	1983	1984
Ansteckende Blutarmut der Einhufer . . .	7	2	1	2	3	1	4
Aujeszkysche Krankheit <sup>1)</sup> . . . . .	—	—	631	781	1290	1246	1567
Brucellose der Rinder . . . . .	48	75	92	39	63	49	13
Brucellose der Schafe und Ziegen . . . . .	—	—	4	3	40	22	14
Brucellose der Schweine . . . . .	7	26	8	4	4	—	2
Deckinfektionen des Rindes . . . . .	66	147	215	99	95	83	147
Faulbrut der Bienen . . . . .	138	163	203	196	160	192	167
Geflügelcholera . . . . .	8	4	7	3	16	29	11
Leukose des Rindes <sup>2)</sup> . . . . .	2895	8392	2439	1283	890	910	735
Maul- und Klauenseuche . . . . .	3	—	3	—	1	—	3
Milbenseuche der Bienen . . . . .	737	455	570	934	465	262	191
Milzbrand . . . . .	13	13	5	8	3	3	10
Newcastle-Krankheit . . . . .	2	4	2	—	1	1	1
Psittakose . . . . .	409	434	426	460	421	375	338
Räude der Einhufer . . . . .	1	—	1	—	1	1	2
Räude der Schafe . . . . .	42	74	43	49	23	31	34
Rauschbrand . . . . .	34	48	31	21	42	39	28
Salmonellose der Rinder . . . . .	560	472	460	501	846	707	495
Schweinepest . . . . .	349	87	18	4	19	508	1015
Tuberkulose der Rinder . . . . .	60	55	33	35	27	34	29
Tollwut (Zahl der Gemeinden) . . . . .	2313	2839	3337	2765	3485	3662	3155
Varroatose <sup>3)</sup> . . . . .	—	321	395	622	3307	7673	8820
Vesikuläre Schweinekrankheit <sup>4)</sup> . . . . .	—	—	—	1	1	—	—

<sup>1)</sup> Anzeigepflicht ab Mai 1980 eingeführt<sup>2)</sup> Anzeigepflicht 1979 eingeführt<sup>3)</sup> Anzeigepflicht 1976 eingeführt<sup>4)</sup> Anzeigepflicht ab Juli 1981 eingeführt

Tabelle 153

**Weizenbestände der wichtigsten Exportländer zu Beginn des jeweiligen Getreidewirtschaftsjahres <sup>1)</sup>**

Gliederung	1978/79	1979/80	1980/81	1981/82	1982/83	1983/84 <sup>2)</sup>	1984/85 <sup>3)</sup>
	in Mio. t						
Argentinien . . . . .	1,2	1,6	1,0	0,9	0,8	1,3	0,5
Australien . . . . .	0,8	4,6	4,3	2,1	2,5	2,3	7,4
EG . . . . .	5,0	7,6	6,5	7,6	6,3	11,2	8,4
Kanada . . . . .	12,1	14,9	10,7	8,6	9,6	10,0	9,0
USA . . . . .	32,1	25,1	24,5	26,9	31,7	41,2	38,0
insgesamt . . . . .	51,2	53,8	47,0	46,1	50,9	66,0	63,3

<sup>1)</sup> Argentinien und Australien: Dezember; ab 1982/83 Australien: Oktober; EG und Kanada: August; USA: Juni<sup>2)</sup> = vorläufig<sup>3)</sup> = Schätzung

Quelle: Internationaler Weizenrat



**Handel der Bundesrepublik Deutschland mit Gütern der Land- und Ernährungswirtschaft<sup>1)</sup>  
nach Ländergruppen**

Jahr (Juli/Juni)	Drittländer				EG-10	insgesamt <sup>2)</sup>	Anteil	
	Industrie- länder	Entwick- lungs- länder	Staats- handels- länder <sup>3)</sup>	insgesamt			Dritt- länder	EG-10
	Mio. DM						%	
	<b>- in jeweiligen Preisen -</b>							
	<b>Einfuhren</b>							
1979/80	8 275	10 325	1 536	20 350	21 785	42 135	48	52
1980/81	9 443	10 273	1 676	21 592	23 708	45 300	48	52
1981/82	10 058	10 836	1 715	22 837	26 351	49 187	46	54
1982/83	9 215	11 245	1 639	22 298	26 903	49 201	45	55
1983/84	9 901	12 832	1 903	24 818	28 590	53 408	46	54
	<b>Ausfuhren</b>							
1979/80	2 682	2 113	959	5 771	11 037	16 808	34	66
1980/81	3 131	2 925	1 993	8 070	13 240	21 310	38	62
1981/82	3 653	3 427	1 697	8 801	14 691	23 492	37	63
1982/83	3 671	2 902	1 008	7 607	15 476	23 083	33	67
1983/84	4 202	3 097	1 059	8 395	16 688	25 083	33	67
	<b>Einfuhr- (-) / Ausfuhr- (+) Überschuß</b>							
1979/80	- 5 593	- 8 212	- 577	- 14 579	- 10 748	- 25 327	.	.
1980/81	- 6 312	- 7 348	+ 317	- 13 522	- 10 468	- 23 990	.	.
1981/82	- 6 405	- 7 409	- 18	- 14 036	- 11 660	- 25 695	.	.
1982/83	- 5 544	- 8 343	- 631	- 14 691	- 11 427	- 26 118	.	.
1983/84	- 5 699	- 9 735	- 844	- 16 423	- 11 902	- 28 325	.	.
	<b>- in konstanten Preisen -<sup>4)</sup></b>							
	<b>Einfuhren</b>							
1979/80	8 747	10 150	1 530	20 692	22 422	43 114	48	52
1980/81	8 535	10 291	1 594	20 616	22 930	43 546	47	53
1981/82	8 807	10 431	1 514	20 973	24 124	45 097	47	53
1982/83	8 336	10 750	1 455	20 757	25 398	46 155	45	55
1983/84	8 112	11 002	1 656	20 923	26 044	46 967	45	55
	<b>Ausfuhren</b>							
1979/80	2 711	2 208	1 003	6 043	11 374	17 417	35	65
1980/81	2 970	2 649	1 682	7 322	12 669	19 991	37	63
1981/82	3 267	3 193	1 577	8 060	13 133	21 193	38	62
1982/83	3 337	2 785	1 085	7 232	13 996	21 228	34	66
1983/84	3 677	3 119	1 043	7 870	14 989	22 859	34	66

<sup>1)</sup> ausgenommen Roh- und Halbwaren für die übrige Wirtschaft

<sup>2)</sup> Sowjetunion, Polen, Tschechoslowakei, Ungarn, Rumänien, Bulgarien, Albanien, Vietnam, Mongolische Volksrepublik, Volksrepublik China, Nordkorea, Kuba

<sup>3)</sup> einschließlich Polargebiete, Schiffs- und Luftfahrzeugbedarf und nicht-ermittelte Länder

<sup>4)</sup> Mengen bewertet mit Durchschnittswerten des Jahres 1980 (EG-10)

Tabelle 155

## Welthandel mit Getreide

Land	1979/80	1980/81	1981/82	1982/83	1983/84 <sup>2)</sup>	1984/85 <sup>3)</sup>
<b>1. Weizen und -mehl (Mio. t Weizenäquivalent)</b>						
Import						
EG <sup>1)</sup> .....	4,5	4,6	4,7	3,4	3,5	2,8
UdSSR .....	11,7	15,0	19,6	20,1	20,5	26,0
Japan .....	5,6	5,9	5,6	5,6	5,9	6,2
Entwicklungsländer .....	54,4	58,6	61,5	59,2	61,8	61,9
dar. China .....	8,7	13,8	13,2	13,0	9,8	10,0
übrige Länder .....	9,8	9,5	9,3	7,8	7,9	8,1
insgesamt ...	86,0	93,6	100,7	96,1	99,6	105,0
Export						
EG <sup>1)</sup> .....	10,3	12,7	13,5	14,1	14,6	18,0
USA .....	36,6	42,1	49,0	39,3	38,1	41,5
Kanada .....	15,0	16,6	17,0	21,1	21,0	17,0
Argentinien .....	4,7	3,9	4,0	7,5	9,6	6,0
Australien .....	15,4	11,1	11,0	8,5	11,5	15,0
UdSSR .....	0,5	0,8	1,0	0,4	0,5	1,0
übrige Länder .....	3,5	6,4	5,2	5,2	4,3	6,5
insgesamt ...	86,0	93,6	100,7	96,1	99,6	105,0
<b>2. übriges Getreide ohne Reis (in Mio. t)</b>						
Import						
EG <sup>1)</sup> .....	12,2	12,6	9,4	6,1	4,7	4,0
Japan .....	19,0	18,5	18,3	19,4	19,6	21,1
UdSSR .....	18,7	17,8	24,2	12,2	12,6	21,0
Osteuropa .....	10,4	10,5	6,0	3,4	3,5	3,4
Entwicklungsländer .....	26,6	31,8	29,0	35,5	34,8	35,0
übrige Länder .....	12,1	11,8	15,7	12,3	14,6	11,5
insgesamt ...	99,0	103,0	102,6	88,9	89,8	96,0
Export						
EG <sup>1)</sup> .....	3,4	4,4	4,4	3,7	3,3	6,2
USA .....	71,6	72,6	61,5	52,4	55,4	59,0
Argentinien .....	6,6	9,9	13,7	10,7	13,6	11,4
Australien .....	4,1	2,3	3,1	1,4	3,5	4,5
übrige Länder .....	13,3	14,0	19,3	17,7	14,0	14,9
insgesamt ...	99,0	103,2	102,0	85,9	89,8	96,0

<sup>1)</sup> ohne Handel zwischen den EG-Mitgliedstaaten

<sup>2)</sup> = vorläufig

<sup>3)</sup> = Schätzung

Quelle: Internationaler Weizenrat, FAO

**Nahrungsmittelhilfe der Bundesrepublik Deutschland  
1983**

Programme	Art der Hilfe	Bundesmittel — Mio. DM —
<b>Multilateral</b>		
Nahrungsmittelhilfe der EG		
— 1 001 369 t Getreide .....	} deutscher Finanzierungsanteil rd. 30 %	253,2
— 146 100 t Magermilchpulver .....		
— 36 500 t Butteröl .....		
— 16 086 t Zucker .....		
— 6 150 t Pflanzen-/Olivenöl .....		
— 147 436 t (Weizenäquivalent) sonstige Erzeugnisse .....		
Beitrag zum Welternährungsprogramm ..	3 835 t Magermilchpulver 1 032 t Butteröl 1 707 t Fisch 750 t Speiseöl 1 998 t Hülsenfrüchte 2 000 t Zucker	47,7
<b>Bilateral</b>		
Lieferung im Rahmen des internationalen Nahrungsmittelhilfe-Übereinkommens (Food Aid Convention von 1980) .....	202 253 t Getreide	94,3
Förderung von Ernährungssicherungs- programmen der Entwicklungsländer ....	food for work; Anlage von Getreidereserven; Ver- besserung der Erzeugung, der Lage- rung und der Vermarktung von Nahrungsmitteln	32,0
Nahrungsmittelhilfe insgesamt .....		427,2

**Istausgaben des Bundes bei Kap. 1002 und Kap. 1003 – Haushaltsjahr 1983 –  
Aufteilung auf Bundesländer  
– in 1000 DM –**

Kap. 10 02 Titel/ Titelgr.	Zweckbestimmung (Kurzfassung)	Istausgabe insgesamt	Von der Istausgabe entfallen auf:			
			Schleswig- Holstein	Hamburg	Nieder- sachsen	Bremen
	<b>Allgemeine Bewilligungen</b> .....	(514 262)	(31 802)	(601)	(101 823)	(257)
532 02	Erhebungen, Untersuchungen .....	8 915	820	42	1 192	2
532 04	Arbeitstagungen .....	476	—	—	—	—
652 06	Gasölverbilligung .....	429 862	30 887	559	98 911	255
684 01	Bezuschußte Einrichtungen .....	17 166	—	—	—	—
685 04	Informationsveranstaltungen .....	1 996	—	—	—	—
685 09	Modellvorhaben konsumtiv .....	1 146	53	—	220	—
686 05	Internationale Beiträge .....	48 436	—	—	—	—
882 07	Naturschutz .....	5 000	215	—	1 500	—
893 04	Neubau Landjugendakademie .....	500	—	—	—	—
893 09	Modellvorhaben investiv .....	227	27	—	—	—
980 04	Mühlenstilllegung .....	446	—	—	—	—
—	Sonstige Maßnahmen .....	92	—	—	—	—
	<b>Titelgruppen</b>					
01	<b>Landwirtschaftliche Sozialpolitik</b> ...	(3 512 849)	(178 796)	(4 784)	(629 145)	(997)
656 51	Altershilfe *) .....	2 000 000	106 000	2 600	349 200	600
656 52	Unfallversicherung *) .....	279 000	3 559	84	33 768	24
656 53	Landabgaberente *) .....	259 726	18 726	493	60 026	51
656 54	Alterssicherung *) .....	1 571	190	—	350	—
656 55	Krankenversicherung *) .....	951 063	47 550	1 145	178 325	285
656 56	Zusatzaltersversorgung *) .....	21 489	2 771	462	7 476	37
02	<b>Aufklärung, Absatzförderung, Verbraucherberatung</b> .....	(9 964)	(238)	(180)	(319)	(137)
531 22	Allgemeine Aufklärungsmaßnahmen .....	955	—	—	—	—
532 23	Messen, Ausstellungen .....	4 875	—	—	—	—
532 24	Verbraucheraufklärung .....	3 388	238	174	318	137
685 25	Wettbewerbe, Ehrenpreise .....	476	—	6	1	—
03	<b>Forschung</b> .....	(18 704)	(497)	(119)	(5 889)	(25)
526 65	Forschungsaufträge .....	4 225	480	95	850	—
526 68	Nachwachsende Rohstoffe .....	1 038	—	—	540	—
547 66	Förderung der Agrarforschung .....	137	5	24	81	—
685 61	Forschungseinrichtungen .....	4 649	—	—	171	—
685 62	Wissenschaftliche Veranstaltungen .....	166	—	—	25	—
685 63	Wissenschaftl. Veröffentlichungen .....	14	—	—	—	—
812 64	Geräte für Forschung außerhalb der Bundesverwaltung .....	182	—	—	—	—
892 61	Forschungsvorhaben Umweltschutz .....	6 906	12	—	4 222	25
980 61	Erstattungen an den BMFT .....	1 332	—	—	—	—
980 62	Erstattungen an Bundesbehörden anderer Geschäftsbereiche .....	55	—	—	—	—
04	<b>Fischerei</b> .....	(44 847)	(3 572)	(605)	(2 949)	(2 186)
427 73	Beschäftigungsentgelte Fischereischutzboote .....	10 412	—	—	—	—
427 74	Beschäftigungsentgelte Fischereiforschungsschiffe .....	10 417	—	—	—	—
514 73	Haltung Fischereischutzboote .....	5 105	—	—	—	—
514 74	Haltung Fischereiforschungsschiffe .....	6 394	—	—	—	—
518 74	Erkundung neuer Fanggebiete – Kutter – .....	153	59	72	12	—
662 71	Zinsverbilligung Fischerei .....	788	24	117	47	600
811 74	Neu- und Umbauten von Fischerei- forschungsschiffen .....	60	—	—	—	60
812 73	Ausrüstungsgegenstände Fischereischutzboote .....	92	—	—	92	—
812 74	Ausrüstungsgegenstände Fischereiforschungsschiffe .....	191	—	78	—	113

\*) geschätzt

Tabelle 157

## Von der Istaussgabe entfallen auf:

Nordrhein- Westfalen	Hessen	Rheinland- Pfalz	Baden- Württemberg	Bayern	Saarland	Berlin	nicht aufteilbare Bundesmittel
(66 867)	(28 101)	(27 668)	(54 127)	(131 677)	(2 129)	(44)	(69 166)
813	813	998	1 361	2 471	43	—	560
—	—	—	—	—	—	—	476
64 500	26 818	25 737	52 617	127 448	2 086	44	—
—	—	—	—	—	—	—	17 166
—	6	—	—	—	—	—	1 990
92	464	126	48	143	—	—	—
—	—	—	—	—	—	—	48 436
943	—	807	—	1 535	—	—	—
500	—	—	—	—	—	—	—
19	—	—	101	80	—	—	—
—	—	—	—	—	—	—	446
—	—	—	—	—	—	—	92
(474 926)	(298 331)	(372 960)	(529 070)	(988 848)	(22 654)	(2 023)	(10 315)
260 800	168 200	201 400	308 000	586 000	16 000	1 200	—
36 759	28 507	23 665	57 638	81 272	3 558	95	10 071
37 764	17 791	38 985	31 790	52 387	1 558	155	—
228	49	300	136	318	—	—	—
136 670	82 460	107 375	130 290	264 870	1 520	573	—
2 705	1 324	1 235	1 216	4 001	18	—	244
(769)	(319)	(150)	(340)	(582)	(185)	(354)	(6 121)
—	—	—	—	—	—	—	955
—	—	—	—	170	—	—	4 705
442	309	150	336	394	185	244	461
327	10	—	4	18	—	110	—
(1 807)	(2 357)	(2 148)	(1 016)	(2 448)	(—)	(173)	(2 225)
355	1 030	120	450	770	—	75	—
150	70	—	180	—	—	98	—
6	3	1	13	1	—	—	3
628	437	1 959	—	1 454	—	—	—
48	18	—	—	75	—	—	—
—	5	—	9	—	—	—	—
89	70	—	23	—	—	—	—
531	669	68	341	148	—	—	890
—	—	—	—	—	—	—	1 332
—	55	—	—	—	—	—	—
(—)	(—)	(—)	(—)	(—)	(—)	(—)	(35 535)
—	—	—	—	—	—	—	10 412
—	—	—	—	—	—	—	10 417
—	—	—	—	—	—	—	5 105
—	—	—	—	—	—	—	6 394
—	—	—	—	—	—	—	10
—	—	—	—	—	—	—	—
—	—	—	—	—	—	—	—
—	—	—	—	—	—	—	—

noch Tabelle 157

n o c h Istaussgaben des Bundes nach Kap. 1002 und Kap. 1003 — Haushaltsjahr 1983 —  
Aufteilung auf Bundesländer  
— in 1000 DM —

Kap. 1002 Titel/ Titelgr.	Zweckbestimmung (Kurzfassung)	Istaussgabe insgesamt	Von der Istaussgabe entfallen auf:			
			Schleswig- Holstein	Hamburg	Nieder- sachsen	Bremen
812 75	Ausrüstungsgegenstände Kutter . . .	88	3	10	75	—
862 76	Kutterdarlehen . . . . .	3 583	1 977	328	1 923	— 645
892 78	Struktur- und Konsolidierungsbeihilfe	4 367	1 509	—	800	2 058
980 75	Förderung Fischabsatz . . . . .	3 197	—	—	—	—
05	<b>Altverpflichtungen</b>					
	—auslaufende Maßnahmen— . . . . .	(142 258)	(10 918)	(360)	(27 942)	(120)
661 94	Schuldendiensthilfe . . . . .	10 297	—	—	—	—
662 93	Zinsverbilligung *) . . . . .	119 905	10 910	360	27 938	120
671 94	Bankenvergütung . . . . .	12 056	8	—	4	—
06	<b>Sofortmaßnahmen (Fischerei)</b> . . . . .	(9 365)	(1 396)	(1 195)	(3 028)	(3 746)
683 81	Neuausrichtung Große Hochsee- fischerei . . . . .	6 934	—	586	2 814	3 534
683 82	Neuausrichtung Kleine Hochsee- und Küstenfischerei . . . . .	899	88	411	188	212
683 84	Abwrackprämien Kleine Hochsee- und Küstenfischerei . . . . .	232	206	—	26	—
683 85	Stillegungsprämien Große Hochsee- fischerei . . . . .	198	—	198	—	—
683 86	Stillegungsprämien Kleine Hochsee- und Küstenfischerei . . . . .	1 102	1 102	—	—	—
	Kap. 1002 insgesamt . . . . .	4 251 979	227 219	7 844	771 095	7 468
	Anteil in % . . . . .	100,0	5,34	0,18	18,13	0,18
	Anteil in % nach Bereinigung um die nicht aufteilbaren Bundesmittel . . . . .	100,0	5,53	0,19	18,78	0,18
Anl. zu Kap. 10 03 Titel 882 90	<b>Gemeinschaftsaufgabe</b>					
10	<b>Vorplanung</b> . . . . .	(1 472)	(99)	(—)	(92)	(—)
652 01	Agrarstrukturelle Vorplanung . . . . .	1 472	99	—	92	—
21	<b>Flurbereinigung</b> . . . . .	(312 065)	(8 786)	(3)	(34 694)	(—)
622 11	Zinsverbilligung . . . . .	3 380	188	—	—	—
652 12	Freiwilliger Landtausch . . . . .	1 492	192	3	1 049	—
852 11	Darlehen . . . . .	22 402	760	—	—	—
882 11	Zuweisungen . . . . .	284 190	7 646	—	33 645	—
882 13	Langfristige Verpachtung . . . . .	601	—	—	—	—
22	<b>Einzelbetriebliche Maßnahmen und ländliche Siedlung</b> . . . . .	(305 262)	(26 947)	(608)	(55 167)	(665)
622 31	Zinsverbilligung . . . . .	82 852	9 965	269	17 382	141
652 34	Buchführung . . . . .	1 647	101	—	245	3
652 36	Ausgleichszulage Berggebiete . . . . .	64 738	1 223	10	6 300	229
852 31	Darlehen für Investitionen . . . . .	100 531	11 384	114	18 900	144
852 32	Darlehen ländliche Siedlung . . . . .	170	—	—	—	—
882 31	Zuweisungen für Investitionen . . . . .	50 203	4 029	213	11 968	148
882 32	Zuweisungen ländliche Siedlung . . . . .	18	—	—	—	—
882 33	Zuweisungen Verbesserung des Wohnteils . . . . .	5 446	419	2	372	—
652 91	Verpachtungsprämie . . . . .	3	3	—	—	—

\*) geschätzt

Von der Istausgabe entfallen auf:

Nordrhein- Westfalen	Hessen	Rheinland- Pfalz	Baden- Württemberg	Bayern	Saarland	Berlin	nicht aufteilbare Bundesmittel
—	—	—	—	—	—	—	—
—	—	—	—	—	—	—	—
—	—	—	—	—	—	—	—
—	—	—	—	—	—	—	3 197
(19 695)	(9 841)	(7 556)	(16 072)	(26 269)	(1 200)	(—)	(22 285)
—	—	—	—	—	—	—	10 297
19 664	9 832	7 554	16 067	26 260	1 200	—	—
31	9	2	5	9	—	—	11 988
(—)	(—)	(—)	(—)	(—)	(—)	(—)	(—)
—	—	—	—	—	—	—	—
—	—	—	—	—	—	—	—
—	—	—	—	—	—	—	—
—	—	—	—	—	—	—	—
—	—	—	—	—	—	—	—
—	—	—	—	—	—	—	—
564 064	338 949	410 482	600 482	1 149 824	26 168	2 594	145 647
13,27	7,97	9,65	14,13	27,04	0,62	0,06	3,43
13,74	8,25	10,00	14,63	28,00	0,64	0,06	—
(457)	(426)	(28)	(172)	(177)	(—)	(21)	(—)
457	426	28	172	177	—	21	—
(42 123)	(20 303)	(34 669)	(47 608)	(121 303)	(2 576)	(—)	(—)
—	—	—	446	2 741	5	—	—
46	32	2	82	86	—	—	—
9 703	4 198	2 401	—	5 340	—	—	—
32 374	16 073	32 251	46 949	112 681	2 571	—	—
—	—	15	131	455	—	—	—
(31 205)	(15 521)	(18 863)	(51 455)	(102 031)	(2 600)	(200)	(—)
10 213	3 205	6 093	12 709	21 958	883	34	—
86	87	100	252	773	—	—	—
2 467	5 129	2 716	14 109	32 491	—	64	—
11 257	4 698	6 182	14 514	32 297	1 035	6	—
—	—	—	—	—	—	—	—
7 181	2 081	3 610	8 425	11 817	653	78	—
—	—	—	—	—	—	18	—
—	321	162	1 446	2 695	29	—	—
—	—	—	—	—	—	—	—

n o c h Istaussgaben des Bundes bei Kap. 1002 und Kap. 1003 – Haushaltsjahr 1983 –  
Aufteilung auf Bundesländer  
– in 1 000 DM –

Anl. zu Kap. 10 03 Titel 882 90	Zweckbestimmung (Kurzfassung)	Istaussgabe insgesamt	Von der Istaussgabe entfallen auf:			
			Schleswig- Holstein	Hamburg	Nieder- sachsen	Bremen
23	<b>Rationalisierung im Erzeugungsbereich</b> .....	(27 667)	(5 017)	(19)	(8 210)	(132)
652 51	Leistungsprüfungen (konsumtiv) ....	13 915	3 857	18	3 570	—
882 51	Leistungsprüfungen (investiv) .....	642	1	—	476	—
882 53	Forstliche Maßnahmen .....	13 110	1 161	1	4 165	132
29	<b>Sonstige Maßnahmen</b> .....	(2 926)	(665)	(—)	(1 674)	(—)
652 92	Anpassungshilfe .....	58	6	—	31	—
882 94	Landarbeiterwohnungsbau .....	2 868	659	—	1 643	—
30	<b>Wasserwirtschaftliche und kulturbau- technische Maßnahmen</b> .....	(328 264)	(16 889)	(3 591)	(83 378)	(5)
622 61	Zinsverbilligung Wasserwirtschaft ..	10 011	3 048	66	—	—
622 62	Zinsverbilligung Wirtschaftswegebau	3 316	96	—	—	—
882 61	Zuweisungen Wasserwirtschaft .....	285 811	11 080	3 525	79 480	5
882 62	Zuweisungen Wirtschaftswegebau ...	29 126	2 665	—	3 898	—
40	<b>Verbesserung der Marktstruktur</b> ....	(29 547)	(2 107)	(924)	(6 732)	(404)
652 73	Marktstrukturgesetz (konsumtiv) ....	5 671	686	—	1 468	—
882 71	Verbesserung der Marktstruktur ....	13 325	1 297	924	1 534	319
882 73	Marktstrukturgesetz (investiv) .....	9 008	—	—	3 186	85
882 74	Forstwirtschaftliche Zusammenschlüsse .....	1 527	108	—	544	—
652 72	Marktstruktur – EWG-VO .....	16	16	—	—	—
50	<b>Küstenschutz</b> .....	(137 477)	(56 734)	(4 285)	(63 203)	(13 255)
882 81	Zuweisungen Küstenschutz .....	137 477	56 734	4 285	63 203	13 255
	Summe Gemeinschaftsaufgabe .....	1 144 680	117 244	9 430	253 149	14 461
	Anteil in % .....	100,0	10,25	0,82	22,11	1,26
Anl. zu Kap. 1003 Titel 882 70						
	<b>Programm für Zukunftsinvestitionen (Abwicklungen)</b>					
882 67	Dorferneuerung .....	75	—	—	—	—
882 68	Trinkwasserversorgung, Kanalisation, Kläranlagen .....	8 127	—	—	—	—
882 69	Abwehr von Erosionen und Überschwemmungen .....	318	—	—	—	—
	Summe Zukunftsinvestitionen .....	8 520	—	—	—	—
	Anteil in % .....	100,0	—	—	—	—
	Kap. 1003 insgesamt .....	1 153 200	117 244	9 930	253 149	14 461
	Anteil in % .....	100,0	10,17	0,82	21,95	1,25
	<b>Zusammenstellung</b>					
	Kap. 1002 insgesamt .....	4 251 979	227 219	7 844	771 095	7 468
	Kap. 1003 insgesamt .....	1 153 200	117 244	9 430	253 149	14 461
	Zusammen .....	5 405 179	344 463	17 274	1 024 244	21 929
	Anteil in % .....	100,0	6,37	0,32	18,95	0,41
	Anteil in % nach Bereinigung um die nicht aufteilbaren Bundesmittel .....	100,0	6,55	0,33	19,48	0,42



noch Tabelle 157

## Von der Istaussgabe entfallen auf:

Nordrhein- Westfalen	Hessen	Rheinland- Pfalz	Baden- Württemberg	Bayern	Saarland	Berlin	nicht aufteilbare Bundesmittel
(3 544)	(1 211)	(3 580)	(5 725)	(17)	(212)	(—)	(—)
1 380	—	1 050	3 939	—	101	—	—
—	—	150	—	17	—	—	—
2 164	1 211	2 380	1 786	—	110	—	—
(21)	(10)	(120)	(160)	(276)	(—)	(—)	(—)
21	—	—	—	—	—	—	—
—	10	120	160	276	—	—	—
(48 109)	(38 422)	(32 835)	(43 014)	(59 647)	(2 323)	(61)	(—)
—	—	—	450	6 144	303	—	—
—	—	—	991	2 089	140	—	—
48 109	36 176	29 542	33 754	42 246	1 833	61	—
—	2 246	3 283	7 819	9 168	47	—	—
(945)	(1 586)	(3 946)	(9 073)	(3 278)	(552)	(—)	(—)
—	134	210	2 700	473	—	—	—
598	1 281	1 259	4 015	1 546	552	—	—
347	7	2 356	1 897	1 130	—	—	—
—	163	122	461	129	—	—	—
—	—	—	—	—	—	—	—
(—)	(—)	(—)	(—)	(—)	(—)	(—)	(—)
—	—	—	—	—	—	—	—
126 404	77 480	94 031	157 208	286 729	8 263	281	—
11,04	6,77	8,22	13,73	25,05	0,72	0,03	—
—	—	—	—	—	72	3	—
—	—	—	5 091	—	3 036	—	—
—	—	—	318	—	—	—	—
—	—	—	5 409	—	3 108	3	—
—	—	—	63,48	—	36,48	0,04	—
126 404	77 480	94 031	162 617	286 729	11 371	284	—
10,96	6,72	8,15	14,10	24,86	0,99	0,03	—
564 064	338 949	410 482	600 482	1 149 824	26 168	2 594	145 647
126 404	77 480	94 031	162 617	286 729	11 371	284	—
690 468	416 429	504 513	763 099	1 436 553	37 539	2 878	145 647
12,77	7,70	9,33	14,12	26,58	0,70	0,05	2,70
13,13	7,92	9,59	14,51	27,31	0,71	0,05	—

## Methodische Erläuterungen zu den Buchführungsergebnissen der Testbetriebe

### 1. Betriebsbereich Landwirtschaft

#### Auswahl der Testbetriebe

① Nach den Richtlinien des Bundesministeriums für Ernährung, Landwirtschaft und Forsten (BML) zur Testbuchführung, die aufgrund des Landwirtschaftsgesetzes (LwG) vom 5. September 1955 im Einvernehmen mit dem Beirat zur Feststellung der Ertragslage gemäß § 3 LwG am 1. 11. 1982 herausgegeben wurden, soll das Testbetriebsnetz die Lage der Landwirtschaft repräsentativ abbilden. Dabei soll die ganze Vielfalt der heutigen Betriebsformen und Bewirtschaftungsverhältnisse dargestellt werden.

Die repräsentative Auswahl der landwirtschaftlichen und gartenbaulichen Testbetriebe wird gemäß den genannten BML-Richtlinien von speziellen Landesausschüssen nach einheitlichen Kriterien vorgenommen. Unter Vorsitz eines Vertreters der obersten Landesbehörde für Landwirtschaft gehören dem Ausschuss an:

- je ein Vertreter der Landwirtschaftskammern, in Ländern ohne Landwirtschaftskammern ein Vertreter der Mittelbehörde,
- ein Vertreter der Finanzverwaltung,
- ein Vertreter des Berufsstandes und
- ein Vertreter der landwirtschaftlichen Buchstellen.

Zusätzlich können Sachverständige gehört werden.

Die ausgewählten Testbetriebe sollen gebietstypisch sein und durchschnittlichen Produktionsbedingungen entsprechen. Die Prüfung dieser Voraussetzungen ist Aufgabe der Sachverständigenausschüsse. Zur Wahrnehmung ihrer Aufgabe verwenden die Ausschüsse vor allem Ergebnisse der ab 1975 in jedem zweiten Jahre durchgeführten Agrarberichterstattung. Aus diesen Unterlagen ist u. a. zu ersehen, wie sich die Betriebe auf Wirtschaftsgebiete, Betriebsformen und Größenklassen verteilen. Zusätzlich stehen weitere Informationen über Buchführungsbetriebe, Pachtbetriebe u. a. zur Verfügung.

Die Mitarbeit von Betrieben im Testbetriebsnetz ist freiwillig.

② Ausgehend von einem „Gutachten zur Verbesserung der methodischen Grundlagen des Testbetriebsnetzes“ wurde in Abstimmung mit dem Beirat zur Feststellung der Ertragslage und in Zusammenarbeit mit dem Statistischen Bundesamt ein geschichteter Stichprobenplan für die nach Zufallskri-

terien vorzunehmende Auswahl der Testbetriebe erarbeitet.

Der Auswahlplan basierte bisher auf der Landwirtschaftszählung 1979 und wird im kommenden Jahr auf die Agrarberichterstattung 1983 umgestellt. Er wird verstärkt für die Auswahl neuer Testbetriebe herangezogen und dient dazu, die Betriebsauswahl für das Testbetriebsnetz in einem mehrjährigen Zeitraum schrittweise auf eine Zufallsauswahl umzustellen.

Die bisherigen Erfahrungen haben jedoch gezeigt, daß die Umsetzung der Zufallsauswahl in der Praxis teilweise problematisch ist, da das Prinzip der Freiwilligkeit der Mitarbeit im Testbetriebsnetz nicht in Frage gestellt werden kann. Die für die Auswahl der Testbetriebe zuständigen Länder bemühen sich, durch Appelle an die Betriebsinhaber mehr zufällig ausgewählte Betriebe an der Testbuchführung zu beteiligen.

Zusätzlich wird versucht, die Darstellung alternativ wirtschaftender Betriebe auszuweiten, um über diesen Bereich gesicherte Informationen zu erhalten. Die Bereitschaft der Inhaber dieser Betriebe, ihre Buchführungsergebnisse zur besseren Beurteilung der spezifischen Ertrags-Aufwandsrelationen und zur Prüfung agrarpolitischer Wertungen zur Verfügung zu stellen, ist aber offenbar sehr gering.

#### Gliederung der Betriebe nach sozialökonomischen Kriterien

③ Nach § 2 LwG hat die Feststellung der Lage der Landwirtschaft umfassend zu erfolgen. Hierzu sind Voll-, Zu- und Nebenerwerbsbetriebe darzustellen. Zur Abgrenzung der Haupterwerbsbetriebe (Voll- und Zuerwerbsbetriebe) und der Nebenerwerbsbetriebe gelten die Begriffsdefinitionen auf Seite 169.

④ Um eine zu starke Wanderung der Betriebe zwischen den verschiedenen sozialökonomischen Gruppen zu verhindern, werden für die Abgrenzung Merkmale verwandt, die sich aufgrund mehr oder weniger zufällig auftretender, kurzfristiger Einflüsse vergleichsweise wenig ändern:

Als *außerbetriebliches Einkommen* wird das außerbetriebliche Erwerbseinkommen benutzt. Es umfaßt die Einkommen aus Gewerbebetrieb sowie aus selbständiger und nichtselbständiger Arbeit. Auf eine Einbeziehung der relativ stark schwankenden sonstigen Einkommen (z. B. Zinseinkommen aus Kapitalvermögen, Einkommen aus Vermietung und Verpachtung) wird bei der sozialökonomischen Abgrenzung verzichtet.

Als *betriebliches Einkommen* wird nicht der effektiv erzielte Gewinn herangezogen, der z. B. infolge von Witterungseinflüssen starken Schwankungen ausgesetzt ist. Statt dessen wird anhand der Summe der Standarddeckungsbeiträge unter Berücksichtigung der tatsächlichen festen Spezialkosten und Gemeinkosten sowie der neutralen Erträge und Aufwendungen ein standardisierter Gewinn ermittelt und zur Abgrenzung benutzt.

⑤ Dieses Vorgehen verhindert, daß Vollerwerbsbetriebe mit Verlusten bereits bei sehr geringem außerbetrieblichem Erwerbseinkommen automatisch der Gruppe der Zuerwerbsbetriebe zugeordnet und dadurch die Ergebnisse der Vollerwerbsbetriebe vergleichsweise zu günstig ausgewiesen werden.

Für die Einkommensanalyse ist die Abgrenzung nach sozialökonomischen Kriterien vor allem deshalb geeignet, weil die einzelnen Betriebsgruppen im Hinblick auf Einkommensentstehung und Einkommensverwendung homogen besetzt sind. Die Gruppierung entspricht den jeweiligen Tätigkeits- und Einkommensmerkmalen der Betriebe, die sich in vielen Fällen im Zuge des strukturellen Anpassungsprozesses verändern.

⑥ Für die sogenannte *Vergleichsrechnung* präzisiert § 4 LwG den Darstellungsbereich: Es soll im wesentlichen von Betrieben mit durchschnittlichen Produktionsbedingungen ausgegangen werden, „die bei ordnungsmäßiger Führung die wirtschaftliche Existenz einer bäuerlichen Familie nachhaltig gewährleisten“. In die Vergleichsanalyse werden deshalb keine Zu- und Nebenerwerbsbetriebe einbezogen, sondern nur Vollerwerbsbetriebe. Eine auf landwirtschaftliche Einkommen und Arbeitskräfte abgestellte Vergleichsrechnung für Zu- und Nebenerwerbsbetriebe, die definitionsgemäß über außerbetriebliche Einkommensteile wechselnden Um-

fangen verfügen und nicht in gleicher Weise wie die Vollerwerbsbetriebe auf die Gewinnung hoher betrieblicher Einkommen ausgerichtet sind, ist nicht sinnvoll. Für die in das Testbetriebsnetz einbezogenen Vollerwerbsbetriebe kann davon ausgegangen werden, daß sie die Bestimmungen des § 4 LwG erfüllen.

Zahl der Testbetriebe

⑦ In Übersicht 1 sind die Zahlen der *insgesamt ausgewerteten Testbetriebe* zusammengestellt.

Übersicht 2 zeigt die Entwicklung der *Betriebsgrößenstruktur der landwirtschaftlichen Testbetriebe*. Abgesehen von den Anfangsjahren des Testbetriebsnetzes nahm der Anteil der landwirtschaftlichen Haupterwerbsbetriebe unter 20 ha LF von ca. 60% Ende der 50er Jahre kontinuierlich ab. 1983/84 lag er einschließlich der überwiegend flächenarmen Dauerkulturbetriebe bei rd. 28%.

In der gleichen Übersicht ist die *Verteilung der Haupterwerbsbetriebe auf Betriebsgrößenklassen nach dem Standardbetriebseinkommen* dargestellt. Durch die Anwendung aktualisierter und damit meist erhöhter Standardbetriebseinkommen verschiebt sich die Verteilung der Testbetriebe allmählich in Richtung der oberen Betriebsgrößenklassen.

Durch die schrittweise Umstellung auf eine Zufallsauswahl soll die relative Besetzung der unteren Betriebsgrößenklassen bei den Vollerwerbsbetrieben sowie bei den Zuerwerbsbetrieben weiterhin verbessert werden.

Die *regionale Verteilung* der ausgewerteten landwirtschaftlichen Testbetriebe des Wirtschaftsjahres 1983/84 zeigt die Übersicht 3.

### Testbetriebe für den Grünen Bericht/Agrarbericht

Wirtschaftsjahr	Landwirtschaft			Gartenbau	Fortwirtschaft <sup>1)</sup>	Fischerei
	Vollerwerb	Zuerwerb	Nebenerwerb			
1954/55	5 005	—	—	—	—	—
1964/65	7 857	—	—	712	—	—
1974/75	6 512	426	1 000	605	—	—
1976/77	7 851	650	1 023	624 <sup>2)</sup>	151	—
1977/78	8 846	799	1 237	596 <sup>2)</sup>	195	—
1978/79	8 820	827	1 171	536	198	108
1979/80	8 874	932	1 234	541	187	157
1980/81	8 946	746	1 283	590	196	158
1981/82	8 057	677	1 188	604	202	129
1982/83	8 497	689	1 274	617	202	143
1983/84	8 485	702	1 303	618	.	159

<sup>1)</sup> Körperschafts- und Privatwaldbetriebe ab 200 ha

<sup>2)</sup> einschließlich Obstbaubetriebe, die auch im Betriebsbereich Landwirtschaft enthalten sind

### Übersicht ②

#### Landwirtschaftliche Haupterwerbsbetriebe des Testbetriebsnetzes nach Betriebsgrößen und Erwerbscharakter

Wirtschaftsjahr	Betriebsgröße			Haupterwerb			
	von ... bis unter ... ha LF			Zuerwerb	Vollerwerb		
	unter 20	20 bis 50	50 und mehr		kleine <sup>1)</sup>	mittlere <sup>2)</sup>	größere <sup>3)</sup>
	Anteil in %			Anteil in %			
1954/55	25,4	47,6	27,0	—	—	—	—
1964/65	56,1	31,3	12,6	—	—	—	—
1974/75	24,2	62,5	13,3	—	—	—	—
1976/77	22,8	62,4	14,8	7,7	25,5	37,4	29,4
1977/78	23,4	62,7	13,9	8,3	20,7	34,9	36,1
1978/79	20,0	64,6	15,4	8,6	17,1	33,3	41,0
1979/80	22,1	62,9	15,0	9,5	14,4	31,2	44,9
1980/81	21,1	62,5	16,4	7,7	15,1	31,5	45,7
1981/82	21,9	61,2	16,9	7,8	15,2	31,1	45,9
1982/83	21,4	61,9	16,7	7,5	13,3	28,7	50,5
1983/84	28,4	54,9	16,7	7,6	13,6	29,3	49,5

<sup>1)</sup> unter 30 000 DM StBE

<sup>2)</sup> 30 000 bis unter 50 000 DM StBE

<sup>3)</sup> 50 000 DM StBE und mehr

**Landwirtschaftliche Haupterwerbsbetriebe des Testbetriebsnetzes  
nach Bundesländern, Betriebsformen und Betriebsgrößen 1983/84**

Bundesland	Betriebsform	Zuerwerb	Vollerwerb				Haupterwerb
			kleine	mittlere	größere	zusammen	
Schleswig-Holstein	Marktfrucht	19	14	25	136	175	194
	Futterbau	49	13	84	531	628	677
	Veredlung	4	3	10	18	31	35
	Dauerkultur	0	2	0	0	2	2
	Gemischt	3	2	6	23	31	34
	zusammen	75	34	125	708	867	942
Hamburg	Dauerkultur	0	0	7	11	18	18
Niedersachsen	Marktfrucht	20	25	52	308	385	405
	Futterbau	20	41	197	626	864	884
	Veredlung	4	18	31	81	130	134
	Dauerkultur	3	2	6	25	33	36
	Gemischt	6	11	47	95	153	159
	zusammen	53	97	333	1 135	1 565	1 618
Nordrhein-Westfalen	Marktfrucht	8	28	39	238	305	313
	Futterbau	20	31	121	359	511	531
	Veredlung	5	11	41	130	182	187
	Dauerkultur	0	1	2	1	4	4
	Gemischt	4	8	30	102	140	144
	zusammen	37	79	233	830	1 142	1 179
Hessen	Marktfrucht	8	30	32	49	111	119
	Futterbau	61	65	172	153	390	451
	Veredlung	2	3	11	19	33	35
	Dauerkultur	6	7	7	13	27	33
	Gemischt	9	18	29	17	64	73
	zusammen	86	123	251	251	625	711
Rheinland-Pfalz	Marktfrucht	17	37	45	83	165	182
	Futterbau	40	60	266	261	587	627
	Veredlung	4	10	15	40	65	69
	Dauerkultur	26	51	154	243	448	474
	Gemischt	2	12	24	18	54	56
	zusammen	89	170	504	645	1 319	1 408
Baden-Württemberg	Marktfrucht	17	28	40	98	166	183
	Futterbau	105	114	215	202	531	636
	Veredlung	8	6	25	45	76	84
	Dauerkultur	18	40	43	29	112	130
	Gemischt	20	34	38	42	114	134
	zusammen	168	222	361	416	999	1 167
Bayern	Marktfrucht	33	63	91	147	301	334
	Futterbau	121	373	671	282	1 326	1 447
	Veredlung	20	30	33	23	86	106
	Dauerkultur	1	6	5	17	28	29
	Gemischt	19	55	61	36	152	171
	zusammen	194	527	861	505	1 893	2 087
Saarland	Marktfrucht	0	1	0	0	1	1
	Futterbau	0	0	10	44	54	54
	Veredlung	0	0	1	1	2	2
	zusammen	0	1	11	45	57	57
Bundesrepublik Deutschland	Marktfrucht	122	226	324	1 059	1 609	1 731
	Futterbau	416	697	1 736	2 458	4 891	5 307
	Veredlung	47	81	167	357	605	652
	Dauerkultur	54	109	224	339	672	726
	Gemischt	63	140	235	333	708	771
	zusammen	702	1 253	2 686	4 546	8 485	9 187

## Übersicht ④

**Landwirtschaftliche Vollerwerbsbetriebe des Testbetriebsnetzes  
nach Wirtschaftsgebieten und Betriebsformen 1983/84**

Bundesland	Wirtschaftsgebiet	Zahl der Betriebe nach Betriebsformen					insgesamt
		Marktfrucht	Futterbau	Veredlung	Dauerkultur	Gemischt	
Schleswig-Holstein	Schleswig-Holsteinische Marsch ..	36	98	2	—	6	142
	Schleswig-Holsteinische Geest ....	24	302	4	—	6	336
	Schleswig-Holsteinisches Hügelland .....	115	228	25	20	19	407
Niedersachsen	Küstenregion .....	22	327	9	1	4	363
	Nordwestliche Geest .....	15	103	11	32	19	180
	Zentralheide .....	31	51	7	—	23	112
	Emsland .....	15	101	46	—	32	194
	Südoldenburg — Mittelweser .....	34	213	52	—	64	363
	Ostheide .....	76	8	—	—	3	87
	Hildesh.-Braunschw. Lößbörde ....	141	9	—	—	1	151
Weser- und Leinebergland .....	51	52	5	—	7	115	
Nordrhein-Westfalen	Hellweg, Börde, Ostwestfalen .....	147	78	61	—	51	337
	Münsterland, Niederrhein .....	18	214	106	—	74	412
	Köln-Aachener Bucht .....	128	45	9	4	11	197
	Eifel, Bergisch. Land, Sauerland ..	12	174	6	—	4	196
Hessen	West- und Nordhessen .....	38	136	19	—	33	226
	Mittel- und Südhessen .....	61	146	6	27	19	259
	Osthessen .....	12	108	8	—	12	140
Rheinland-Pfalz	Mittelrhein und Westerwald .....	33	160	21	14	12	240
	Eifel-Westpfalz .....	27	394	30	133	26	610
	Rheinpfalz .....	105	33	14	301	16	469
Saarland	.....	1	54	2	—	—	57
Baden-Württemberg	Badisches Rheintal .....	70	30	3	40	11	154
	Nordbaden-Tauberland .....	27	47	15	6	34	129
	Neckarbecken .....	44	51	4	38	24	161
	Ostalb-Hohenlohe .....	3	132	29	1	21	186
	Schwäbisches Donaugebiet .....	14	69	14	—	12	109
	Schwarzwald-Westalb .....	1	61	3	3	3	71
	Bodenseebecken und Oberschwaben .....	7	141	8	24	9	189
Bayern	Spessart und Rhön .....	7	22	3	2	6	40
	Fränkische Platten .....	53	53	7	7	25	145
	Nordbayer. Hügelland und Keuper Jura .....	30	293	13	—	37	373
	Ostbayer. Mittelgebirge I .....	17	135	14	—	11	177
	Ostbayer. Mittelgebirge II .....	12	171	8	—	23	214
	Gäugebiete .....	3	95	3	—	5	106
	Tertiär-Hügelland (Nord) .....	84	32	10	2	19	147
	Tertiär-Hügelland (Süd) .....	67	121	16	16	19	239
	Voralpines Hügelland .....	25	126	11	—	6	168
	Alpenvorland .....	1	94	—	—	—	95
	Alpen .....	1	115	—	1	1	118
	Alpen .....	1	69	1	—	—	71
Bundesrepublik Deutschland .....	1 609	4 891	605	672	708	8 485	

8 Übersicht 5 zeigt die Verteilung der Nebenerwerbsbetriebe nach verschiedenen Kriterien.

## Übersicht 5

### Nebenerwerbsbetriebe des Testbetriebsnetzes 1983/84

a) nach Bundesländern	
Bundesland	Betriebe
Schleswig-Holstein .....	47
Niedersachsen .....	138
Nordrhein-Westfalen .....	76
Hessen .....	163
Rheinland-Pfalz .....	120
Baden-Württemberg .....	327
Bayern .....	431
Saarland .....	—
b) nach Betriebsgrößen	
StBE von ... bis unter ... 1 000 DM/Betrieb	Anteil in %
unter 10 .....	33,5
10 bis 15 .....	22,6
15 bis 20 .....	16,3
20 und mehr .....	27,6
insgesamt ...	100,0
c) nach Betriebsformen	
Betriebsform	Anteil in %
Marktfrucht .....	34,3
Futterbau .....	39,8
Veredlung .....	9,7
Dauerkultur .....	6,1
Gemischt .....	10,1
insgesamt ...	100,0

9 In Übersicht 6 sind die in den Dauerkulturbetrieben der Übersicht 3 enthaltenen Weinbaubetriebe, abgegrenzt nach der Betriebssystematik, für 1983/84 nach Weinbaugebieten und Vermarktungsformen zusammengestellt. Die Zahl der Weinbaubetriebe hatte sich infolge der genaueren Abgrenzung nach der Betriebssystematik zunächst vermindert. In den letzten Jahren konnte eine Ausweitung und eine Verbesserung der Gruppenbesetzung erfolgen. Das Weinbaugebiet Rheingau wird nunmehr getrennt ausgewiesen.

Weiterhin erfolgt auch eine Darstellung der weinbaulichen Nebenerwerbsbetriebe.

Vergleich der Testbetriebe mit der Grundgesamtheit

10 Die Zahl der Testbetriebe und ihre Verteilung auf die verschiedenen Betriebsbereiche erlaubt zusammen mit den Verfahren der Hochrechnung eine

## Übersicht 6

### Weinbaubetriebe des Testbetriebsnetzes nach Weinbaugebieten und Vermarktungsformen 1983/84

Gliederung	Betriebe
1. Mosel-Saar-Ruwer .....	145
darunter:	
Flaschenweinvermarktung .....	90
Faßweinvermarktung .....	51
2. Rheinhessen .....	70
darunter:	
Flaschenweinvermarktung .....	26
Faßweinvermarktung .....	41
3. Rheinpfalz .....	143
davon:	
Flaschenweinvermarktung .....	43
Faßweinvermarktung .....	63
Winzergenossenschaftsanschluß .	37
4. Rheingau .....	24
davon:	
Flaschenweinvermarktung .....	14
Winzergenossenschaftsanschluß .	8
5. Baden-Württemberg .....	58
darunter:	
Winzergenossenschaftsanschluß .	54
Weinbaubetriebe insgesamt .....	440

repräsentative Darstellung der Ertragslage dieser Bereiche. Ohne die kleinen Nebenerwerbsbetriebe ergibt sich für die Landwirtschaft ein durchschnittlicher Anteil der Testbetriebe an der Gesamtheit von 2,0%. Kleine Nebenerwerbsbetriebe sind aufgrund ihrer geringen Bereitschaft und fehlender Buchführung kaum zur freiwilligen Mitarbeit zu gewinnen. Die Ertragslage dieser Gruppe wird deshalb aus dem in der amtlichen Statistik ermittelten Standardbetriebseinkommen abgeleitet.

In diesem Agrarbericht wurden für das Wirtschaftsjahr 1983/84 im einzelnen die in der Übersicht 7 dargestellten Testbetriebe ausgewertet. Für die Beurteilung der Stichprobenqualität ist jedoch nicht nur der durchschnittliche Auswahlsatz, sondern eine Reihe weiterer Kriterien entscheidend. So müssen z. B. für die einzelnen Betriebsgruppen der Stichprobe zur Ermittlung von Einkommensergebnissen mit vergleichbarer Genauigkeit unterschiedliche Auswahlsätze festgelegt werden, die durch eine entsprechende Gewichtung der Ergebnisse in der Hochrechnung wieder ausgeglichen werden (vgl. Hochrechnung, S. 161). Die Festlegung der Auswahlsätze hängt u. a. von der Streuung wichtiger Erhebungsmerkmale (z. B. StBE, AK, LF, Viehbesatz) innerhalb der einzelnen Schichten sowie von der Gesamtzahl der Betriebe in einer Schicht ab.

## Übersicht ⑦

## Auswahlsatz der Testbetriebe

1983/84

Betriebsbereich Betriebsgröße von ... bis unter ... 1 000 DM StBE	Zahl der Betriebe ab 1 ha LF <sup>1)</sup>		Anteil der Testbetriebe	Soll-Auswahlsatz laut Stichprobenplan
	insgesamt	Testbetriebe		
Landwirtschaft				
Vollerwerbsbetriebe .....	355 226	8 485	2,4	2,4
kleine:				
unter 30 .....	130 389	1 253	1,0	1,7
mittlere:				
30 bis 50 .....	105 756	2 686	2,5	2,1
größere:				
50 und mehr ..	119 081	4 546	3,8	3,7
Zuerwerbsbetriebe .....	67 180	702	1,0	2,1
Nebenerwerbsbetriebe .....	277 303	.	.	.
unter 5 .....	168 211	—	—	—
5 und mehr ....	109 092	1 303	1,2	2,1
zusammen <sup>2)</sup> .....	531 498	10 490	2,0	2,3
Gartenbau .....	10 517	618	5,9	9,0
Landwirtschaft und Gartenbau <sup>2) 3)</sup> .....	542 015	11 108	2,0	2,5
Forstwirtschaft				
ab 200 ha WF ..	3 962	207	5,1	11,0 <sup>4)</sup>
Staatsforst .....	752	5 <sup>5)</sup>	.	.
Körperschaftswald .....	2 019	118	5,8	9,8
Privatwald .....	1 191	84	7,1	13,6
Kleine Hochsee- und Küstenfischerei .....	626	159	25,4	25,0
insgesamt <sup>6)</sup> ...	545 851	11 469	2,1	2,6

<sup>1)</sup> Bezogen auf die Betriebsbereiche Landwirtschaft und Gartenbau. Unter 1 ha LF gab es 39 017 Betriebe der Betriebsbereiche Landwirtschaft und Gartenbau sowie Kombinationsbetriebe.

<sup>2)</sup> ohne Nebenerwerbsbetriebe unter 5 000 DM StBE

<sup>3)</sup> zuzüglich der kleineren Nebenerwerbsbetriebe und der 22 284 Kombinationsbetriebe insgesamt 732 510 Betriebe ab 1 ha LF (vgl. Tabelle 8)

<sup>4)</sup> ohne Staatsforsten

<sup>5)</sup> Totalerhebung für 5 Länder

<sup>6)</sup> ohne Staatsforst und Nebenerwerbsbetriebe unter 5 000 DM StBE

Aus diesen methodischen Gründen, aber auch aus praktischen Gesichtspunkten sind in der derzeitigen Stichprobe, ebenso wie in dem Soll-Auswahl-

plan, die größeren Betriebe bei allen sozialökonomischen Gruppen relativ stärker vertreten als in der Grundgesamtheit. Von besonderer Bedeutung ist dabei die Tatsache, daß diese Betriebsgrößenklassen nach oben nicht abgegrenzt, also offen sind. Dementsprechend groß ist die Streuung wichtiger Merkmale in diesen Betriebsgruppen. Außerdem müssen auch die in der Grundgesamtheit relativ schwach besetzten Klassen der größeren Betriebe in der Stichprobe mit einer gewissen Mindestzahl von Betrieben besetzt sein, um eine statistisch gesicherte Aussage erreichen zu können.

Trotz dieser prinzipiellen Übereinstimmung weicht der derzeitige Auswahlsatz in einzelnen Schichten noch deutlich von dem Soll-Auswahlsatz des Stichprobenplans ab.

Da die Mitarbeit freiwillig ist, sind insbesondere die Inhaber kleinerer Betriebe trotz Übernahme der Buchführungskosten durch das Bundesministerium für Ernährung, Landwirtschaft und Forsten nur sehr schwer zu bewegen, Bücher zu führen und diese zur Auswertung zur Verfügung zu stellen. Nachdem den Inhabern nichtbuchführungspflichtiger Betriebe seit 1982 eine Prämie für die Mitarbeit im Testbetriebsnetz gewährt werden kann, soll ab 1985 diese Prämie auch den buchführungspflichtigen Betrieben zugestanden werden, um die Bereitschaft, am Agrarbericht mitzuwirken, zu verbessern.

① Mit der schrittweisen Umstellung auf eine Zufallsauswahl wird auch die Verteilung der Testbetriebe innerhalb der einzelnen Betriebsgruppen gleichmäßiger, als es nach dem früheren Auswahlverfahren möglich war. Zur Zeit sind, wie in der Gesamtstichprobe, auch in einer Reihe von Einzelgruppen des Testbetriebsnetzes die größeren Betriebe jeweils etwas stärker vertreten als die kleineren. Das zeigt sich deutlich bei einem Vergleich der Durchschnittsflächen in den einzelnen Betriebsgrößenklassen des Testbetriebsnetzes mit den entsprechenden Durchschnittsflächen in der Grundgesamtheit. Auch diese Abweichung wird durch das zur Zeit angewendete Hochrechnungsverfahren weitgehend ausgeglichen (Übersicht 8). Der Vergleich eini-

## Übersicht ⑧

## Vergleich der Durchschnittsflächen der Vollerwerbsbetriebe

Betriebsgröße	Testbetriebe 1983/84		Gesamtheit der landwirtschaftlichen Vollerwerbsbetriebe 1983 <sup>1)</sup>
	frei hochgerechnet	hochgerechnet	
	D-Größe in ha LF je Betrieb		
kleine .....	18,14	14,44	13,80
mittlere .....	26,21	24,42	22,90
größere .....	44,80	44,72	41,50
insgesamt .....	27,41	25,18	25,20 <sup>2)</sup>

<sup>1)</sup> ab 1 ha LF, einschließlich Gartenbaubetriebe

<sup>2)</sup> Durchschnittsfläche ohne Gartenbaubetriebe 25,80 ha LF



## Leistungvergleich der Testbetriebe mit der Landwirtschaft insgesamt

Erträge und Leistungen	Einheit	Testbetriebe <sup>1)</sup>					Landwirtschaft insgesamt <sup>2)</sup>				
		1979/80	1980/81	1981/82	1982/83	1983/84	1979/80	1980/81	1981/82	1982/83	1983/84
Weizen .....	dt/ha	49,8	49,4	50,8	54,7	53,4	49,5	48,9	51,0	54,7	54,4
Roggen .....	dt/ha	39,0	39,7	37,9	41,6	38,5	37,5	38,4	35,7	40,3	36,0
Gerste .....	dt/ha	42,0	45,1	43,3	46,2	44,8	41,2	44,1	42,5	46,8	44,0
Hafer .....	dt/ha	40,6	40,7	40,3	41,9	37,1	41,1	38,5	39,3	43,0	34,4
Getreide insgesamt .	dt/ha	44,3	45,4	45,1	48,2	46,3	43,7	44,3	44,5	48,6	45,7
Kartoffeln ...	dt/ha	288	248	292	271	248	316	259	309	296	253
Zuckerrüben	dt/ha	461	472	521	533	407	466	484	548	544	415
Milchleistung	kg/Kuh	4 411	4 509	4 563	4 694	4 685	4 512	4 566	4 590	4 731	4 734

<sup>1)</sup> hochgerechnete Ergebnisse der landwirtschaftlichen Haupterwerbsbetriebe

<sup>2)</sup> Ergebnisse der amtlichen Statistik

ger Ertrags- und Leistungsdaten hochgerechneter Testbetriebsergebnisse für das Bundesgebiet mit den entsprechenden Werten der allgemeinen Statistik zeigt, daß die Testbetriebe auch mit ihren Leistungen dem Durchschnitt der Betriebe des Bundesgebietes relativ gut entsprechen (Übersicht 9).

## Hochrechnung

⑫ Die Benutzung von Buchführungsergebnissen im politischen Raum setzt voraus, daß diese verallgemeinerungsfähig sind und zusammengefaßt werden können. Dazu müssen die in Form der Testbetriebsstichprobe vorliegenden, je nach Auswahlsschicht mit unterschiedlichem Maßstab verkleinerten, aber wirklichkeitstreu Teilbilder der Grundgesamtheit wieder im entsprechenden Maßstab vergrößert und zu einem möglichst zutreffenden Gesamtbild der Grundgesamtheit zusammengesetzt werden. Dieses leistet die Hochrechnung der Stichprobe auf die Grundgesamtheit.

⑬ Die Hochrechnung kann nach verschiedenen Verfahren vorgenommen werden, die hinsichtlich

- der praktischen Durchführung
- des Umfangs der zu ermittelnden und darzustellenden Ergebnisse
- der Veränderungen in der Stichprobe
- der Ansprüche an Informationen über die Grundgesamtheit
- der Übersichtlichkeit für den Benutzer der Ergebnisse

verschiedene Vor- und Nachteile aufweisen.

Das zur Zeit bei der Aufbereitung der Buchführungsergebnisse der landwirtschaftlichen Haupterwerbsbetriebe eingesetzte Verfahren der *Separaten Verhältnisschätzung* mit Bindung an die LF wird vor allem aus folgenden Gründen angewendet:

— Das Verfahren ist in Anbetracht der großen Zahl von Auswahlsschichten und dargestellten Betriebsgruppen sowie des umfangreichen, im Agrarbericht ausgewiesenen Kennzahlenkatalogs in der verfügbaren Zeit bei vertretbarem Rechenaufwand durchzuführen.

— Gegenüber anderen Methoden führt die Separate Verhältnisschätzung zu geringeren Schwankungen der Ergebnisse bei Umschichtungen in der Stichprobe; Umschichtungen werden für das Testbetriebsnetz mit der schrittweisen Einführung der Zufallsauswahl in den nächsten Jahren über die normale Rotation hinaus angestrebt.

— Die für die Grundgesamtheit benötigten Informationen (Zahl und Fläche der Betriebe in den Auswahlsschichten) liegen mit hinreichender Genauigkeit und zeitnah vor.

— Das Verfahren ist für den Leser des Agrarberichts überschaubar.

Für die Ergebnisse der landwirtschaftlichen Nebenerwerbsbetriebe sowie für die Garten- und Weinbaubetriebe wird die *Freie Hochrechnung* angewandt. Sie empfiehlt sich in diesen Bereichen vor allem, da die für die Separate Verhältnisschätzung notwendige Korrelation zwischen dem Wert wichtiger Kennzahlen und der Fläche nicht in dem Maße gegeben ist wie bei den landwirtschaftlichen Haupterwerbsbetrieben; zudem liegt ein Teil der benötigten aktuellen Informationen über die Betriebsgruppen in der Grundgesamtheit nicht vor.

⑭ Zur *praktischen Durchführung* der Hochrechnung werden die Testbetriebe zunächst entsprechend den Auswahlsschichten, die landwirtschaftlichen Betriebe also nach Bundesländern, Betriebsformen und Größenklassen des StBE gruppiert. Zahl und Fläche der Betriebe in den zugehörigen Auswahlsschichten der Grundgesamtheit werden zu

Zahl und Fläche der tatsächlich vorhandenen Stichprobenbetriebe in den einzelnen Schichten ins Verhältnis gesetzt. Die beiden so ermittelten Hochrechnungsfaktoren werden jedem Testbetrieb in der Schicht zugeordnet. Der auf der Basis der Zahl der Vollerwerbsbetriebe ermittelte Hochrechnungsfaktor ist rechnerisch der Kehrwert des Auswahlssatzes (vgl. S. 160). Die Summe der Hochrechnungsfaktoren in einer Schicht ergibt die Zahl der jeweiligen Betriebe in der Grundgesamtheit. Das gleiche gilt sinngemäß für die Fläche. Die der Hochrechnung zugrunde liegenden Flächen verteilen sich — zusammengefaßt für die Bundesrepublik Deutschland — wie folgt auf die einzelnen Betriebsformen und Größenklassen:

Betriebsform	Fläche der landwirtschaftlichen Vollerwerbsbetriebe nach Betriebsgrößen		
	kleine	mittlere	größere
	1 000 ha LF		
Marktfrucht .....	344,5	391,8	1 490,9
Futterbau .....	1 274,8	1 596,3	2 434,5
Veredlung .....	48,9	93,6	299,3
Dauerkultur .....	32,7	49,6	136,2
Gemischt .....	233,3	301,1	610,5

Bei der *Separaten Verhältnisschätzung* werden gruppenweise die flächenbezogenen Betriebskennzahlen mit dem jedem Betrieb zugeordneten flächenbezogenen Hochrechnungsfaktor multipliziert und diese Werte anschließend addiert. Die Summe wird zur Ermittlung des hochgerechneten Durchschnittswertes durch die Summe der zugehörigen Hochrechnungsfaktoren geteilt. Durchschnittliche betriebsbezogene Werte je Gruppe ergeben sich durch Multiplikation der flächenbezogenen Kennzahlen mit der entsprechend hochgerechneten Durchschnittsfläche der Gruppe. Werden die Betriebsergebnisse nach der Auswahlsschichtung gruppiert, so entspricht die hochgerechnete Durchschnittsfläche der durchschnittlichen Fläche der Betriebe in der Grundgesamtheit.

Die *Freie Hochrechnung* wird ähnlich durchgeführt. Abweichend von der Separaten Verhältnisschätzung werden die betriebsbezogenen Werte der Stichprobenbetriebe mit den betriebsbezogenen Hochrechnungsfaktoren gewichtet. Flächenbezogene Werte ergeben sich durch Division der hochgerechneten Betriebswerte durch die hochgerechnete Fläche.

Bei beiden Methoden gehen die Ergebnisse sowohl der kleinen wie auch der großen Betriebe mit den der Wirklichkeit entsprechenden Anteilen in die hochgerechneten Gesamtergebnisse ein.

15 Durch die Anwendung des Hochrechnungsverfahrens in der beschriebenen Form konnte auf die früher gebräuchliche Ermittlung und anschließende Gewichtung von Gruppendurchschnitten verzichtet werden. Die Zuordnung von Hochrechnungsfaktoren zu jedem Einzelbetrieb erlaubt statt dessen die

Hochrechnung der Ergebnisse nicht nur in der Gruppierung nach Auswahlsschichten, also nach Bundesländern, Betriebsformen und -größenklassen, sondern auch nach anderen Gruppierungskriterien. Dementsprechend *enthalten die Tabellen mit Betriebsergebnissen der landwirtschaftlichen Voll-, Zu- und Nebenerwerbsbetriebe hochgerechnete Werte.*

Die Weinbaubetriebe wurden 1979/80 erstmalig hochgerechnet. Um für die differenzierte Sonderaufbereitung nach Weinbauregionen und Vermarktungsformen ebenfalls Aussagen treffen zu können, wurden die Betriebe für diesen Zweck nach Weinbaugebieten und Größenklassen der im Ertrag stehenden Rebfläche gegliedert und die Ergebnisse anschließend frei hochgerechnet.

Die nachträgliche Hochrechnung älterer Ergebnisse ist wegen des zu geringen Umfanges der Stichprobe im Weinbau nicht möglich.

#### Gruppierung der Testbetriebe

16 Wie in den Vorjahren wurden die landwirtschaftlichen Testbetriebe innerhalb der sozialökonomischen Gruppen nach

— Betriebsformen und Betriebsgrößenklassen des Standardbetriebseinkommens (vgl. Begriffsdefinitionen, S. 167 und 168)

— Regionen (Bundesländer, Wirtschaftsgebiete)

gruppiert. Zusätzlich wurden, wie bisher, Streuungsauswertungen nach verschiedenen Kennzahlen (Gewinn je Unternehmen und je Familien-AK, AK je Betrieb usw.) dargestellt.

17 Wie in den Vorjahren wurden auch für die Auswertung des Berichtsjahres die StBE und die Ansätze für die festen Spezialkosten und Gemeinkosten aktualisiert. In den gleitenden dreijährigen Durchschnitt wurden die Ansätze für das Berichtsjahr aufgenommen, die Ansätze für das Wirtschaftsjahr 1980/81 entfielen. Gleitende dreijährige Mittelwerte werden gewählt, um große, durch kurzfristige Preis- und Mengenschwankungen verursachte Fluktuationen zwischen den Betriebsgruppen zu vermeiden. Gleichwohl sind längerfristig die StBE in den Testbetrieben und in der Grundgesamtheit entsprechend der Preis- und Mengenentwicklung im allgemeinen angestiegen.

#### Erfassung und Auswertung der Testbetriebsergebnisse

18 Die Buchführungsergebnisse der Testbetriebe wurden nach dem BML-Jahresabschluß und entsprechend der zugehörigen Ausführungsanweisung erfaßt. Der BML-Jahresabschluß enthält im Gegensatz zum früheren EWG-Betriebsbogen u. a. eine vollständige Bilanz sowie eine Gewinn- und Verlustrechnung. Die einzelnen Abschnitte des Abschlusses lassen sich so aufeinander abstimmen und kontrollieren sich gegenseitig. Dies hat zu einer größeren Sicherheit der Datenerfassung beigetragen. Auch die inhaltliche und formale Vergleichbarkeit der erfaßten Buchführungsergebnisse konnte

mit dem BML-Jahresabschluß und mit der allgemeinen Anwendung des „Begriffskatalogs zum Jahresabschluß“<sup>1)</sup> und der einheitlichen „Vermögensbewertung in der landwirtschaftlichen Buchführung“<sup>2)</sup> weiter verbessert werden.

Die Einkommen der Nebenerwerbsbetriebe unter 5 000 DM StBE wurden aus dem in der amtlichen Statistik ermittelten StBE abgeleitet. Mit einer Sonderauswertung vergleichbarer Betriebsgruppen wurden die nicht im StBE enthaltenen Erträge (z. B. Zins- und Pächterträge) und Aufwendungen (z. B. Löhne, Zins- und Pacht Aufwand) festgestellt und das StBE entsprechend erhöht oder vermindert.

Im Mittelpunkt der Buchführungsauswertungen steht die *Einkommensrechnung für das landwirtschaftliche Unternehmen* (vgl. Schema 2). Die in früheren Agrarberichten stärker betonte *Einkommensrechnung für den landwirtschaftlichen Betrieb* wird ebenfalls weitergeführt (vgl. Schema 3).

① Seit längerer Zeit wird als Ergänzung der Vergleichsrechnung die Darstellung des verfügbaren Einkommens gefordert und über die Berechnung diskutiert. Ein Vergleich zwischen dem landwirtschaftlichen und nichtlandwirtschaftlichen Bereich wirft dabei zahlreiche Probleme auf. Einkommens- und Vermögensrechnung sind bei der Ermittlung der Einkommenslage von Selbständigen nicht klar zu trennen. Längerfristige Entscheidungen über die Entwicklung des Betriebes berühren die gegenwärtige reale Einkommenssituation. Um mit der außerlandwirtschaftlichen Einkommensentwicklung Schritt zu halten, muß in den landwirtschaftlichen Betrieben zur Sicherung des betrieblichen Wachstums und damit ausreichender zukünftiger Einkommen verstärkt investiert werden. Solche Investitionen sind — soweit sie zur Erhaltung der Rentabilität und zur Minderung des unternehmerischen Risikos nicht aus Fremdkapital finanziert werden können — aus Eigenmitteln, d. h. aus dem Gewinn zu finanzieren, soweit nicht zusätzliche außerbetriebliche Einkommen zur Verfügung stehen.

Diese Gesichtspunkte erschweren die Ermittlung des verfügbaren Einkommens in landwirtschaftlichen Betrieben außerordentlich. Daneben sind z. B. die Steuerbelastung, Aufwendungen zur Absicherung gegen soziale Risiken, eventuelle Entgelte für Arbeitsleistungen, die über die „Normalarbeitszeit“ hinausgehen und anderes zu berücksichtigen. Ebenso schwierig ist die Erfassung entsprechender Daten für den nichtlandwirtschaftlichen Bereich, vor allem die Feststellung der verschiedenen Einkommensbestandteile sowie der übrigen Einflußfaktoren auf das verfügbare Einkommen bei nichtlandwirtschaftlichen Berufsgruppen.

Darüber hinaus stellt sich die Frage nach den für einen Vergleich geeigneten Berufsgruppen. Hier können neben den Arbeitnehmern die übrigen Selbst-

ständigen zusammen oder — sofern statistisch durchführbar — bestimmte Gruppen von Selbständigen mit einer der Landwirtschaft vergleichbaren Arbeitskräfte- und Vermögensstruktur herangezogen werden. Schließlich ist der Einkommensbezug problematisch, da sich sowohl die Zahl der Haushaltsmitglieder als auch die Zahl der Erwerbstätigen je Haushalt in den einzelnen Berufsgruppen deutlich unterscheiden.

#### Vergleichsrechnung nach § 4 LWG

② Nach § 4 des Landwirtschaftsgesetzes ist die Bundesregierung verpflichtet, bei der jährlichen Feststellung der Lage der Landwirtschaft eine Stellungnahme abzugeben, „inwieweit

- ein den Löhnen vergleichbarer Berufs- und Tarifgruppen entsprechender Lohn für die fremden und familieneigenen Arbeitskräfte — umgerechnet auf notwendige Vollarbeitskräfte —,
- ein angemessenes Entgelt für die Tätigkeit des Betriebsleiters (Betriebsleiterzuschlag) und
- eine angemessene Verzinsung des betriebsnotwendigen Kapitals

erzielt sind“.

Die Vergleichsrechnung wird nach dem Unternehmensansatz auf der Basis des Gewinns durchgeführt. Aufwendungen für Fremdkapital, zugepachtete Flächen und Lohnarbeitskräfte werden in ihrer tatsächlichen Höhe berücksichtigt.

Die Vergleichsrechnung nach § 4 LWG beinhaltet folgende Probleme:

Schema 1

#### Begriffe der Vergleichsrechnung

	Unternehmensansatz
	Gewinn
zuzüglich	Zuschlag für Eigenverbrauch
=	Vergleichsgewinn
	Vergleichslohn für Betriebsinhaber und nicht entlohnte Familienarbeitskräfte <sup>1)</sup>
zuzüglich	Betriebsleiterzuschlag und Zinsansatz für das Eigenkapital
=	Summe der Vergleichsansätze (Unternehmen)
	Vergleichsgewinn
abzüglich	Summe der Vergleichsansätze (Unternehmen)
=	Abstand
	Der Abstand wird zusätzlich in Prozent der Summe der Vergleichsansätze ausgewiesen

<sup>1)</sup> Begriffskatalog zum Jahresabschluß, Schriftenreihe des Hauptverbandes der landwirtschaftlichen Buchstelen und Sachverständigen e. V. (HLBS), Heft 80

<sup>2)</sup> Vermögensbewertung in der landwirtschaftlichen Buchführung, Schriftenreihe des HLBS, Heft 88

<sup>1)</sup> einschließlich Arbeitgeberanteil zur Sozialversicherung für die mitarbeitenden nicht entlohten Familien-AK

Nach § 4 LwG ist bei der Vergleichsrechnung im wesentlichen von Betrieben auszugehen, die bei ordnungsmäßiger Führung die wirtschaftliche Existenz einer bäuerlichen Familie nachhaltig gewährleisten. Auf die Problematik, die mit einer solchen Abgrenzung verbunden ist, wurde bereits eingegangen.

Auf Eigenverbrauch und Naturallohn wird in der Vergleichsrechnung nach § 4 LwG ein pauschaler Aufschlag von unverändert 35 % auf die Erzeugerpreise vorgenommen. Dieser Aufschlag soll die zusätzlichen Aufwendungen der Bauernfamilien für die Aufbereitung und Konservierung der dem Betrieb entnommenen Nahrungsmittel bis zur Konsumreife berücksichtigen. Die Definition der einzelnen Komponenten des § 4 LwG — vergleichbare Berufs- und Tarifgruppen, betriebsnotwendige Vollarbeitskräfte, angemessener Betriebsleiterzuschlag und angemessene Verzinsung des betriebsnotwendigen Kapitals — ist unterschiedlich auslegungsfähig:

- Gewerbliche Berufs- und Tarifgruppen, die mit der Landwirtschaft voll vergleichbar sind, gibt es nicht. Für einen Einkommensvergleich mit der Landwirtschaft wären selbständige Unternehmen aus dem Bereich des gewerblichen Mittelstandes mit ähnlicher Arbeitskräftestruktur und ähnlichem Vermögensbesitz wie in der Landwirtschaft noch am besten geeignet. Dieser Vergleich scheitert jedoch z. Z. an fehlenden vergleichbaren Aufzeichnungen über die Ertragslage in den entsprechenden Zweigen der gewerblichen Wirtschaft. Aus diesem Grunde müssen für den Vergleich die Verdienste von gewerblichen Arbeitnehmern herangezogen werden. Selbständigkeit, größeres Vermögen, freie Einteilung des Arbeitstages, keine klaren Grenzen zwischen Arbeits- und Freizeit, weitgehend freie Entscheidung über Art und Umfang der sozialen Sicherung, berufsspezifische Gesetze über die zu zahlenden Steuern auf der einen und Abhängigkeit, geringeres Vermögen, festgelegte Arbeits- und Freizeit, gesetzlich geregelte Sozialversicherung und Lohnsteuerzahlung auf der anderen Seite kennzeichnen die Problematik, die mit diesem Vergleich zwangsläufig verbunden ist.

Der in der Vergleichsrechnung nach § 4 LwG für die Arbeitskräfte einheitlich angesetzte gewerb-

#### Gewerblicher Vergleichslohn 1983/84 DM/Jahr

Art der Arbeitskräfte	Brutto-Arbeitsverdienste der Versicherten in der Arbeitslosenversicherung <sup>1)</sup>			Vergleichslohn [gewogener Durchschnitt <sup>2)</sup> ]
	Leistungsgruppe 1	Leistungsgruppe 2	Leistungsgruppe 3	
Männer .....	35 988	32 436	28 836	35 013
Frauen .....	25 800	24 150	23 016	23 894

<sup>1)</sup> ohne Land- und Forstwirtschaft und ohne Bergbau

<sup>2)</sup> Durchschnitt gewichtet nach der Zusammensetzung des Bestandes an landwirtschaftlichen Vollarbeitskräften in den Betrieben über 10 ha LF

liche Vergleichslohn entspricht dem durchschnittlichen Bruttoarbeitsverdienst der Versicherten in der Arbeitslosenversicherung (ohne Land- und Forstarbeiter und ohne Bergarbeiter) einschließlich Arbeitgeberanteil zur Sozialversicherung für die mitarbeitenden, nicht entlohnten Familien-AK. Einen Überblick über die Entwicklung des durchschnittlichen gewerblichen Vergleichslohns einschließlich Arbeitgeberanteil zur Sozialversicherung gibt Übersicht 17 des Textbandes.

- Als betriebsnotwendige Arbeitskräfte werden die in den Testbetrieben vorhandenen Arbeitskräfte unterstellt. Eine Untersuchung hat ergeben, daß der vorhandene Arbeitskräftebesatz im großen und ganzen auch als betriebsnotwendig anzusehen ist. Für einen Teil der Betriebsgruppen, insbesondere im unteren Größenbereich, trifft das jedoch nicht voll zu.

Für die dispositive Tätigkeit in landwirtschaftlichen Betrieben wurde in Anlehnung an die Differenz zwischen Landarbeiterlöhnen und Gehältern von landwirtschaftlichen Gutsbeamten ein Betriebsleiterzuschlag von 70 DM/ha LF angesetzt. In den Gartenbaubetrieben beträgt der Betriebsleiterzuschlag 60 DM je 2 600 DM Umsatz und in den Weinbaubetrieben 300 DM je ha Rebfläche. Spezielle Verhältnisse des Betriebes hinsichtlich Größe, Produktionsrichtung, Umsatz und Einkommenshöhe bleiben dabei unberücksichtigt.

- Der Gesetzgeber hat keine Hinweise gegeben, was unter der angemessenen Verzinsung des betriebsnotwendigen Kapitals zu verstehen ist. Die in den Berechnungen seit dem ersten Bericht für die Verzinsung verwendeten  $3\frac{1}{3}\%$  orientierten sich am langjährigen Durchschnitt der Aktienrendite. Für das Berichtsjahr wurde wie in den Vorjahren ein Zinssatz von 3,5 % gewählt. Das Eigenkapital in der Vergleichsrechnung wird ermittelt aus dem Bilanzvermögen (ohne Wert des zugepachteten Bodens) abzüglich des durchschnittlichen Fremdkapitals. Wie in den Vorjahren wurden Boden und Gebäude für die Vergleichsrechnung zu Nettopachtpreisen bewertet. Als „betriebsnotwendig“ wurde das vorhandene Vermögen unterstellt, da es infolge des schnellen technischen Fortschritts keine brauchbare Methode für die Ermittlung des betriebsnotwendigen Vermögens in der Vielzahl verschiedenartiger Betriebe gibt.

Der Wert der Vergleichsrechnung liegt in erster Linie in der ablesbaren Entwicklung der Ertragslage in den verschiedenen Betriebsgruppen der Vollerwerbsbetriebe unter Berücksichtigung angemessener Ansätze für die nicht entlohnten Familienarbeitskräfte, des Eigenkapitals und für die dispositive Tätigkeit des Betriebsleiters.

#### 2. Betriebsbereich Gartenbau

- ② Auswahl und Darstellung der Gartenbaubetriebe erfolgen im Prinzip nach den für die landwirtschaft-

## Verteilung der Gartenbaubetriebe des Testbetriebsnetzes

Kalenderjahr 1983 / Wirtschaftsjahr 1983/84

Bundesland	Gemüse	Zierpflanzen	Baumschulen	insgesamt
Schleswig-Holstein .....	—	43	12	55
Hamburg .....	31	37	—	68
Niedersachsen und Bremen .....	18	15	24	57
Nordrhein-Westfalen .....	10	43	7	60
Hessen .....	15	52	6	73
Rheinland-Pfalz .....	19	24	3	46
Baden-Württemberg .....	45	136	12	193
Bayern .....	17	44	4	66 <sup>1)</sup>
Saarland .....	—	—	—	—
Bundesrepublik Deutschland .....	155	394	68	618 <sup>1)</sup>
Wirtschaftsjahr 1982/83 .....	150	391	75	617 <sup>1)</sup>

<sup>1)</sup> einschließlich 1 gartenbaulicher Gemischtbetrieb

lichen Testbetriebe vorgeschriebenen Bestimmungen.

Die Anzahl und Verteilung der Betriebe ist in Übersicht 10 dargestellt. Dabei ist zu beachten, daß in den Gartenbaubetrieben die Buchführung in der Regel zum Ende des Kalenderjahres abgeschlossen wird. Somit entfällt die überwiegende Zahl der ausgewerteten Buchführungsabschlüsse auf das Kalenderjahr 1983.

Der *Auswahlsatz der Gartenbaubetriebe* erscheint, verglichen mit dem anderer Bereiche, relativ hoch (vgl. Übersicht 7). Es ist jedoch zu berücksichtigen, daß die Grundgesamtheit sehr heterogen ist. Faktorausstattung, Standorteinflüsse sowie Absatzwege und Vermarktungsformen weisen weit stärkere Unterschiede auf als im landwirtschaftlichen Bereich.

### 3. Forstbetriebe

⑫ Im vorliegenden Agrarbericht werden wiederum die Betriebsergebnisse des *Körperschafts- und Privatwaldes* auf der Grundlage des BML-Testbetriebsnetzes Forstwirtschaft dargestellt. Die Ergebnisse für den *Staatwald* beruhen demgegenüber auf einer Totalerhebung.

Die *Auswahl der Betriebe des Körperschafts- und Privatwaldes* erfolgt entsprechend der Auswahl landwirtschaftlicher Betriebe durch Landesauschüsse nach einheitlichen Kriterien. Der Erfassungsbereich beschränkt sich auf Betriebe ab etwa 200 ha Waldfläche.

Wie für die landwirtschaftlichen Betriebe hat das Statistische Bundesamt — aufbauend auf einem Gutachten zur Verbesserung der methodischen Grundlagen des Testbetriebsnetzes Forstwirtschaft — einen Auswahlplan für die Forstbetriebe erarbeitet. Dieser Auswahlplan soll in enger Zusammenarbeit mit den Statistischen Landesämtern in den folgenden Jahren verwirklicht werden und damit hel-

fen, die Betriebsauswahl nach und nach auf die repräsentative Zufallsauswahl umzustellen.

Der Auswahlplan des Statistischen Bundesamtes ist zugleich für die erstmalige Hochrechnung der im Agrarbericht 1984 ausgewiesenen Kennzahlen verwendet worden. Als Hochrechnungsverfahren wurde die Freie Hochrechnung gewählt (vgl. S. 161f.).

Da die Hochrechnung zugleich die unterschiedliche Besetzung, insbesondere der Betriebsgruppen mit kleineren Forstbetrieben, weitgehend ausgleicht, dürften die ausgewiesenen Kennzahlen auf höherer Aggregationsstufe der Wirtschaftswirklichkeit entsprechen. Um mit vergleichbarer Genauigkeit auch differenziertere Ergebnisse abbilden zu können, wäre die aktive Bereitschaft der Forstwirtschaft zur

## Übersicht ⑪

## Verteilung der Forstbetriebe des Testbetriebsnetzes 1983

Bundesland	Körperschaftswald		Privatwald	
	unter 1000 ha	1000 ha und mehr	unter 1000 ha	1000 ha und mehr
Waldfläche				
Schleswig-Holstein ..	1	1	1	2
Niedersachsen .....	3	3	11	6
Nordrhein-Westfalen	4	8	3	9
Hessen .....	24	11	5	4
Rheinland-Pfalz ....	0	0	1	1
Baden-Württemberg	26	19	6	13
Bayern .....	11	4	12	8
Saarland .....	2	1	2	0
Bundesrepublik Deutschland .....	71	47	41	43

Mitwirkung im Testbetriebsnetz entsprechend dem Auswahlplan nötig, da die angestrebte Zahl von 325 Testbetrieben bisher noch nicht erreicht wurde (Übersicht 11).

Betriebsgröße von ... bis unter ... ha Waldfläche	Zahl der Betriebe		D-Betriebsgröße in ha WF	
	1983			
	Forstbetriebe <sup>1)</sup>	Testbetriebe	Forstbetriebe <sup>1)</sup>	Testbetriebe
200 bis 500 ...	1 783	66	316	338
500 bis 1000 ..	791	46	712	751
1000 und mehr	1 092	90	2 961	2 857

<sup>1)</sup> ab 1 ha Waldfläche

⑭ Für die Betriebe mit kleineren Waldflächen (zwischen 5 und 200 ha) — nach der Betriebssystematik überwiegend landwirtschaftliche Betriebe mit Wald — wurde in Zusammenarbeit mit Ländern, wissenschaftlichen Instituten, Verbänden und Buchstellen ein Zusatzbogen zum BML-Jahresabschluß Landwirtschaft erarbeitet. Mit diesem Zusatzbogen werden seit dem Wirtschaftsjahr 1979/80 detaillierte Informationen über den Betriebszweig Forstwirtschaft dieser Betriebe erhoben und im Agrarbericht dargestellt (vgl. Tabellen 55—57).

#### 4. Betriebe der Kleinen Hochsee- und Küstenfischerei

⑭ Seit dem Agrarbericht 1980 werden die Betriebsergebnisse der Kleinen Hochsee- und Küstenfischerei auf der Grundlage eines eigenen Testbetriebsnetzes dargestellt. Die Auswahl der Testbetriebe erfolgte entsprechend der Auswahl landwirtschaftlicher Betriebe durch einen gemeinsamen Landesauschuß der Küstenländer nach einheitlichen Kriterien (Übersicht 12).

Bisher kann kein vollständiger Überblick über alle Betriebsgruppen und Küstenländer gegeben werden, da steuerlich nicht buchführungspflichtige Betriebe noch nicht erfaßt werden konnten; es handelt sich hierbei insbesondere um Nebenerwerbsbetriebe und Tagesfischereibetriebe in Schleswig-Holstein.

⑮ Die für die Betriebe der Kleinen Hochsee- und Küstenfischerei ausgewiesenen Kennzahlen zur Ertrags- und Einkommensanalyse sind inhaltlich mit den für die landwirtschaftlichen Testbetriebe näher erläuterten Kennzahlen identisch. Die Datenerfassung erfolgt einheitlich auf einem speziell für die Betriebe eingerichteten BML-Jahresabschluß.

Die Übersicht zeigt, daß der Auswahlatz der dargestellten Gruppen repräsentative Aussagen ermöglicht. Grundlage für die Hochrechnung der Betriebsergebnisse bildet eine mit den Küstenländern abgestimmte spezielle Erhebung aller Betriebe der Kleinen Hochsee- und Küstenfischerei. Als Hochrechnungsverfahren wurde die Freie Hochrechnung gewählt (vgl. S. 161 f.).

#### Übersicht ⑫

##### Verteilung der Fischereibetriebe des Testbetriebsnetzes Kalenderjahr 1983

Bundesland	Frischfisch	Krabben	Gemischt	insgesamt
Schleswig-Holstein .....	36	39	4	79
Hamburg .....	30	0	0	30
Niedersachsen .....	20	23	2	45
Bremen .....	5	0	0	5
zusammen ...	91	62	6	159

## Begriffsdefinitionen

### A Gesamtrechnung

#### 1 Definitionsschema

Die Gesamtrechnung erfaßt in getrennten Darstellungen die wirtschaftlichen Leistungen der Produktionsbereiche Landwirtschaft (ohne Fischerei) und Forstwirtschaft (ohne Jagd).

#### Schematische Darstellung

	<b>Produktionswert</b>
%	<b>Vorleistungen</b>
	<b>Bruttowertschöpfung zu Marktpreisen</b>
%	<b>Abschreibungen</b>
	<b>Nettowertschöpfung zu Marktpreisen</b>
%	<b>Produktionssteuern</b>
+	<b>Subventionen</b>
	<b>Nettowertschöpfung zu Faktorkosten</b>

#### 2 Produktionswert

Der Produktionswert (in EG-Veröffentlichungen auch Endproduktion genannt) der Landwirtschaft umfaßt alle mit durchschnittlichen Verkaufspreisen bewerteten Verkäufe von landwirtschaftlichen Erzeugnissen an andere Wirtschaftsbereiche, den Eigenverbrauch, die Vorratsveränderungen bei pflanzlichen und tierischen Produkten, die selbstgestellten Anlagen (Vieh) und die Dienstleistungen auf der landwirtschaftlichen Erzeugerstufe (Neuanpflanzungen von Dauerkulturen). In der Forstwirtschaft werden als Produktionswert der Rohholzeinschlag, Nebenprodukte und die Dienstleistungen auf der forstwirtschaftlichen Erzeugerstufe bewertet.

#### 3 Vorleistungen

In den Vorleistungen sind der ertragsteigernde Aufwand (Zukauffuttermittel, Handelsdünger, Pflanzenschutzmittel, zugekauftes Saat- und Pflanzgut und eingeführtes Nutzvieh), die Aufwendungen für die Unterhaltung der Wirtschaftsgebäude und des Inventars, die Ausgaben für Brenn- und Treibstoffe sowie elektrischen Strom und die allgemeinen Wirtschaftsausgaben zusammengefaßt. Ein eventueller Unterausgleich Mehrwertsteuer wird bei den sonstigen Vorleistungen verbucht.

#### 4 Wertschöpfung

Die Bruttowertschöpfung (BWS) zu Marktpreisen ergibt sich als Differenz von Produktionswert und Vorleistungen. Aus der Bruttowertschöpfung ergibt sich durch Abzug der verbrauchsbedingten, zu Wiederbeschaffungspreisen bewerteten Abschreibungen und der Produktionssteuern sowie durch Addition der für die laufende Produktion gezahlten Subventionen (einschließlich eventueller Überausgleich Mehrwertsteuer) die Nettowertschöpfung zu Faktorkosten. Die Nettowertschöpfung stellt die Entlohnung der Produktionsfaktoren Boden, Arbeit und Kapital dar.

### B Betriebsstruktur

#### 1 Arbeitskräfte

Die Arbeitskräfte setzen sich aus Familien-Arbeitskräften (nicht entlohnt und entlohnt) und familienfremden (Lohn-)Arbeitskräften zusammen, die regelmäßig oder auch nicht regelmäßig im Betrieb arbeiten.

Die Umrechnung auf Arbeitskraft-Einheiten (AK) wird anhand der im Betrieb tatsächlich geleisteten Arbeitstage bzw. Arbeitsstunden vorgenommen. Teilzeitbeschäftigungen werden mit entsprechenden Teilwerten berücksichtigt. Tätigkeiten im Haushalt oder im außerbetrieblichen Bereich werden nicht einbezogen. 1 AK je Person kann nicht überschritten werden. Zusätzlich werden Alter und Erwerbsfähigkeit im Testbetriebsnetz wie folgt berücksichtigt: Personen unter 15 Jahren werden nicht als Arbeitskräfte erfaßt, Arbeitskräfte von 15 bis 18 Jahren können maximal 0,7 AK, Arbeitskräfte ab 65 Jahren 0,3 AK erreichen. Bei eingeschränkter Erwerbsfähigkeit wird ein entsprechender prozentualer Abzug vorgenommen.

#### 2 Außerbetriebliche Erwerbstätigkeit

Die Werte für die außerbetriebliche Erwerbstätigkeit werden anhand der im außerbetrieblichen Bereich tatsächlich geleisteten Arbeitstage bzw. Arbeitsstunden ermittelt.

#### 3 Betriebsform

Den einzelnen Betriebsformen (z. B. Marktfruchtbetriebe) werden alle Betriebe zugeordnet, bei denen die StDB für die Betriebszweige der betreffen-

den Betriebsform (z. B. Anbau von Marktfrüchten) einen Anteil von mindestens 50 % am gesamten StDB des Betriebes haben. In den Gemischtbetrieben erreicht kein Betriebszweig 50 % des StDB des Betriebes. Die zu den Betriebsbereichen Landwirtschaft und Gartenbau gehörenden Betriebsformen werden wie folgt abgegrenzt:

Betriebsform	Anteil am StDB des Betriebes
<b>a) Betriebsbereich Landwirtschaft</b>	
Marktfruchtbetriebe	Marktfrucht $\geq 50\%$ (Getreide, Zuckerrüben, Kartoffeln usw.)
Futterbaubetriebe ..	Futterbau $\geq 50\%$ (Milchkühe, Mastrinder, Schafe, Pferde usw.)
Veredlungsbetriebe ..	Veredlung $\geq 50\%$ (Mastschweine, Zucht-sauen, Legehennen usw.)
Dauerkulturbetriebe	Dauerkulturen $\geq 50\%$ (Obst, Wein, Hopfen)
Landwirtschaftliche Gemischtbetriebe ..	Marktfrucht, Futterbau, Veredlung und Dauerkulturen jeweils $< 50\%$
<b>b) Betriebsbereich Gartenbau</b>	
Gemüsebetriebe ....	Gemüse $\geq 50\%$
Zierpflanzenbetriebe	Zierpflanzen $\geq 50\%$
Baumschulbetriebe ..	Baumschulen $\geq 50\%$
Gartenbauliche Gemischtbetriebe ..	Gemüse, Zierpflanzen, Baumschulen jeweils $< 50\%$

#### 4 Betriebsgröße

##### 4.1 Landwirtschaftlich genutzte Fläche (LF)

Die LF setzt sich zusammen aus Ackerfläche, Dauergrünland, Obst-, Hopfen-, Baumschul- und Flurholzfläche, weinbaulich genutzter Fläche sowie der Obst- und Gemüsefläche in Haus- und Nutzgärten.

##### 4.2 Standardbetriebseinkommen (StBE)

Das StBE ist ein unter Verwendung statistischer Quellen berechnetes Einkommen zur Kennzeichnung der wirtschaftlichen Größe der Betriebe. Die Berechnung geht von der Summe der StDB des Betriebes aus. Davon werden zur Ermittlung des StBE die nicht zurechenbaren (festen) Spezialkosten und Gemeinkosten — differenziert nach der Betriebsform und der Betriebsgröße — abgezogen und sonstige Erträge (z. B. aus Jagd- und Fischereiverpachtung, Arbeiten für Dritte) hinzugerechnet. Das so berechnete StBE entspricht vom Konzept her etwa der Nettowertschöpfung zu Faktorkosten, d. h., daß z. B. die gezahlten Löhne, Pachten und Schuldzin-

sen nicht vom StBE abgezogen und die vom Betriebsinhaber empfangenen Pachten und Zinsen nicht hinzugerechnet werden. Da die Berechnung von durchschnittlichen Angaben über Erlöse und Kosten ausgeht, kann das nach Buchführungsergebnissen tatsächlich erzielte *Betriebseinkommen* der einzelnen Betriebe von dem statistisch berechneten StBE mehr oder weniger abweichen.

#### 4.3 Standarddeckungsbeitrag (StDB)

Der StDB je Flächen- und Tiereinheit entspricht der geldlichen Bruttoleistung abzüglich der entsprechenden variablen Spezialkosten. Die Bruttoleistungen und die variablen Spezialkosten werden aus Statistiken und Buchführungsunterlagen über Preise, Erträge und Leistungen sowie durchschnittliche Erlöse und Kosten abgeleitet. Die so ermittelten StDB je Flächen- und Tiereinheit werden auf die betrieblichen Angaben über Art und Umfang der Bodennutzung sowie der Viehhaltung übertragen und zum StDB des Betriebes summiert.

#### 5 Einheitsquadratmeter (EQM)

Ein auf der Basis langjähriger durchschnittlicher *Reinerträge* der Produktionssparten des Gartenbaues ermitteltes Klassifikationsmerkmal, das auf den *Reinertrag* der Freiland-Gemüsefläche (= 1) bezogen ist. Die Anbauflächen der anderen Produktionssparten werden dazu wie folgt in Relation gesetzt:

Produktionssparte	EQM-Faktor
Gemüse, Freiland .....	1,00
Gemüse unter Glas, heizbar .....	9,00
Blumen, Zierpflanzen im Freiland	2,00
Schnittblumen unter Glas, heizbar	12,00
Äpfel .....	0,50
Beerenobst .....	0,70
Ziergehölzbaumschulen .....	2,00

#### 6 Einschlag und Hiebsatz

Der Hiebsatz ist die durch ein forstwirtschaftliches Betriebsgutachten für einen bestimmten Zeitraum (in der Regel zehn Jahre) festgesetzte jährliche planmäßige Nutzung der Waldflächen.

Die auf den tatsächlichen Einschlag bezogenen Werte werden auf den Hiebsatz bereinigt, indem die Erträge der einzelnen Holzarten mit dem Quotienten aus Hiebsatz/Einschlag multipliziert werden. Das gleiche Verfahren wird auf die direkt der Holzernete zurechenbaren Kosten angewendet.

Das auf den Hiebsatz bereinigte Ergebnis charakterisiert die *nachhaltige* Entwicklung der Ertragslage für den im Betriebsgutachten angesetzten Zeitraum.



## 7 Erwerbscharakter

Die Gliederung der Betriebe nach dem Erwerbscharakter entspricht der Abgrenzung nach sozialökonomischen Kriterien. Gegenüber der allgemeinen Agrarstatistik wurden im Testbetriebsnetz zwei zusätzliche Bedingungen zur Kennzeichnung von Haupt- und Nebenerwerbsbetrieben eingeführt, um eine typische Auswahl zu sichern. Im einzelnen werden unterschieden (vgl. MB Tabelle 9):

### 7.1 Haupterwerbsbetriebe

Betriebe, in denen die betriebliche Arbeitszeit des Betriebsinhabers mindestens 0,5 AK und das außerbetriebliche *Erwerbseinkommen* des Betriebsinhaberehepaares weniger als 50 % des *Erwerbseinkommens* insgesamt betragen. Im Rahmen der Testbuchführung werden zusätzlich alle Betriebe mit mindestens einer ständig vollbeschäftigten *Arbeitskraft* (1,0 AK) oder mehreren Arbeitskräften mit zusammen mindestens 1,5 AK je Betrieb als Haupterwerbsbetrieb eingestuft.

Die Haupterwerbsbetriebe werden in *Vollerwerbsbetriebe* und *Zuerwerbsbetriebe* gegliedert.

### 7.2 Zuerwerbsbetriebe

*Haupterwerbsbetriebe*, in denen der Anteil des außerbetrieblichen *Erwerbseinkommens* des Betriebsinhaberehepaares mindestens 10 %, aber weniger als 50 % des *Erwerbseinkommens* insgesamt beträgt.

### 7.3 Vollerwerbsbetriebe

*Haupterwerbsbetriebe*, in denen der Anteil des außerbetrieblichen *Erwerbseinkommens* des Betriebsinhaberehepaares am *Erwerbseinkommen* insgesamt weniger als 10 % beträgt.

### 7.4 Nebenerwerbsbetriebe

Betriebe, in denen die betriebliche Arbeitszeit des Betriebsinhabers weniger als 0,5 AK oder der Anteil des außerbetrieblichen *Erwerbseinkommens* des Betriebsinhaberehepaares am *Erwerbseinkommen* insgesamt mindestens 50 % beträgt. Nebenerwerbsbetriebe des Testbetriebsnetzes haben keine ständig vollbeschäftigte Arbeitskraft und insgesamt weniger als 1,5 AK je Betrieb.

## 8 Nebenbetriebe

Forst, Jagd, Fischerei und sonstige nichtgewerbliche Nebenbetriebe, z. B. Fremdenpension.

## 9 Vergleichswert

Nach den Vorschriften des Bewertungsgesetzes im vergleichenden Verfahren ermittelter Ertragswert einer Nutzung oder eines Nutzungsteils (z. B. land-

wirtschaftliche, weinbauliche, gärtnerische Nutzung) eines land- und forstwirtschaftlichen Betriebes. Der auf einen Hektar bezogene Vergleichswert wird als Hektarwert bezeichnet.

## 10 Viehbesatz

Der Viehbesatz (Durchschnittsbestand) wurde in Anlehnung an den Vieheinheitenschlüssel des Bewertungsgesetzes in Vieheinheiten (VE), nicht nach dem Großvieheinheitenschlüssel ermittelt.

## 11 Wirtschaftswert

Nach den Vorschriften des Bewertungsgesetzes ermittelter Ertragswert des Wirtschaftsteils eines land- und forstwirtschaftlichen Betriebes. Er setzt sich zusammen aus den Vergleichswerten der Nutzungen und den hieran vorgenommenen Abschlägen und Zuschlägen, aus den Einzelertragswerten sowie aus den Werten für Nebenbetriebe, Abbau- und Geringstland, die gesondert bewertet werden. Der Wirtschaftsteil eines Betriebes der Land- und Forstwirtschaft umfaßt:

1. die land- und forstwirtschaftlichen Nutzungen:
  - a) landwirtschaftliche Nutzung,
  - b) forstwirtschaftliche Nutzung,
  - c) weinbauliche Nutzung,
  - d) gärtnerische Nutzung,
  - e) sonstige land- und forstwirtschaftliche Nutzung;
2. die folgenden nicht zu einer Nutzung nach Nummer 1 gehörenden Wirtschaftsgüter:
  - a) Abbau- und Geringstland,
  - b) Geringstland,
  - c) Unland;
3. die Nebenbetriebe.

Wirtschaftswert und Wohnungswert zusammen bilden den Einheitswert eines Betriebes der Land- und Forstwirtschaft.

## C Buchführung

Die folgenden Definitionen beziehen sich auf die Bilanz sowie die Gewinn- und Verlustrechnung des BML-Jahresabschlusses. Diese Abschnitte sind mit den Werten des „durchschnittlichen“ landwirtschaftlichen Vollerwerbsbetriebes in leicht gekürzter Form auf den Seiten 174 und 175 abgedruckt.

## 1 Jahresabschluß

### 1.1 Bilanz

#### 1.1.1 Bilanzkapital

Enthält im wesentlichen das *Eigenkapital* und das *Fremdkapital* (Verbindlichkeiten) sowie darüber hinaus Rücklagen, Rückstellungen, Wertberichtigungen und passive Rechnungsabgrenzungsposten. Das Bilanzkapital gibt einen Überblick über die Herkunft der Mittel, mit denen die Wirtschaftsgüter des *Bilanzvermögens* finanziert wurden. Bilanzkapital und *Bilanzvermögen* haben den gleichen Betrag.

#### 1.1.2 Bilanzvermögen

Alle im Produktionsprozeß eingesetzten Wirtschaftsgüter im Eigentum des Unternehmers. Im einzelnen zählen dazu: Boden, Wirtschaftsgebäude und bauliche Anlagen, Bodenverbesserungen, Dauerkulturen, Maschinen und Geräte, Vieh und das Umlaufvermögen. Der Begriff Bilanzvermögen soll verdeutlichen, daß es sich bei den ausgewiesenen Vermögenswerten um Bilanzwerte handelt, die nach dem in der landwirtschaftlichen Buchführung üblichen Verfahren bewertet worden sind. Die bei den Buchführungsergebnissen ausgewiesenen Werte sind Durchschnittswerte aus Anfangs- und Endbestand.

Bei der Berechnung des gesamten Vermögens der Landwirtschaft in der Bundesrepublik Deutschland (MB Tabelle 26) wurde mit Ausnahme des Bodens allgemein von den Verkehrswerten ausgegangen. Das Bodenvermögen wurde auf der Basis der bei den Testbetrieben ausgewiesenen Bodenwerte errechnet, die von der unterschiedlichen wirtschaftlichen Ertragsfähigkeit der Böden ausgehen.

#### 1.1.3 Bruttoinvestitionen

Zugänge (Anschaffungen) beim Anlagevermögen zuzüglich Veränderungen (Zugänge abzüglich Abgänge) beim Vieh und beim *Sachumlaufvermögen*.

#### 1.1.4 Eigenkapital

Das Eigenkapital ist die Differenz zwischen dem *Bilanzvermögen* und der Summe aus Fremdkapital, Rücklagen, Rückstellungen, Wertberichtigungen und passiven Rechnungsabgrenzungsposten.

#### 1.1.5 Finanzumlaufvermögen

Umfaßt aus der Bilanz die mittelfristigen Forderungen, Forderungen aus Lieferungen und Leistungen, sonstige Forderungen, Wechsel, Banken und Postscheck sowie Kasse (früher Guthaben und Forderungen).

#### 1.1.6 Nettoinvestitionen

*Bruttoinvestitionen* abzüglich Abgänge beim Anlagevermögen und Abschreibungen.

### 1.1.7 Sachumlaufvermögen

Umfaßt aus der Bilanz die Positionen Feldinventar, mehrjährige Kulturen und Vorräte.

## 1.2 Gewinn- und Verlustrechnung

Schema 2

### Erfolgsbegriffe im landwirtschaftlichen Unternehmen

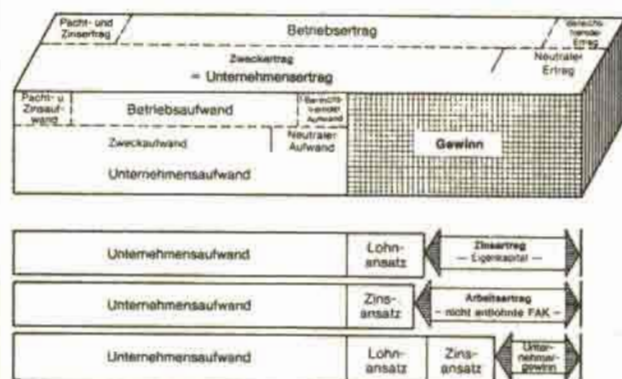

#### 1.2.1 Gewinn (früher Reineinkommen)

Differenz zwischen *Unternehmensertrag* und *Unternehmensaufwand*. Der Gewinn umfaßt das Entgelt für die nicht entlohnte Arbeit des Landwirts und seiner mitarbeitenden, nicht entlohten Familienangehörigen, das eingesetzte Eigenkapital und die unternehmerische Tätigkeit. Er steht für die Privatentnahmen des Unternehmers (private Steuern, Lebenshaltung, Krankenversicherung, Alterssicherung, Altenteillasten, Erbfindungen, private Vermögensbildung usw.) und die Eigenkapitalbildung des Unternehmens (Nettoinvestitionen, Tilgung von Fremdkapital) zur Verfügung.

Der Gewinn ist nicht mit dem steuerlichen Gewinn gleichzusetzen, der anhand von Pauschalansätzen (nach § 13 a EStG) oder unter Berücksichtigung bestimmter steuerlicher Sonderregelungen (z. B. Sonderabschreibungen) ermittelt wird. Zudem beziehen sich der steuerliche Gewinn und die für das Wirtschaftsjahr 1983/84 ausgewiesenen persönlichen Steuern auf verschiedene Perioden.

#### 1.2.2 Neutraler Aufwand

Zeitraum- und/oder bereichsfremder Aufwand. Enthält im wesentlichen außerordentlichen Aufwand aus dem Verkauf von Anlagegütern und zeitraumfremde Nachzahlungen.

#### 1.2.3 Neutraler Ertrag

Zeitraum- und/oder bereichsfremder Ertrag. Enthält im wesentlichen außerordentliche Erträge aus dem Verkauf von Anlagegütern sowie zeitraumfremde Erstattungen oder Rückzahlungen.

### 1.2.4 Unternehmensaufwand

Ge- und Verbrauch von Produktionsfaktoren eines Unternehmens im Wirtschaftsjahr einschließlich des in früheren Wirtschaftsjahren nicht erfaßten Ge- und Verbrauchs. Summe aus *Zweckaufwand* und *neutralem Aufwand*. Die einzelnen Aufwandspositionen sind netto (ohne Vorsteuer) ausgewiesen.

### 1.2.5 Unternehmensertrag

Gesamter Wertzugang in einem Wirtschaftsjahr aus der Leistungserstellung (Erzeugung von Gütern, Diensten, Rechten) im Unternehmen sowie aus anderen Quellen. Summe aus *Zweckertrag* und *neutralem Ertrag*. Die einzelnen Ertragspositionen sind netto (ohne Mehrwertsteuer) ausgewiesen.

### 1.2.6 Zweckaufwand

Aufwand, der der Leistungserstellung (Erzeugung von Gütern, Diensten, Rechten) im Unternehmen während des Wirtschaftsjahres unmittelbar zuzuordnen ist. Enthält keinen zeitraum- und/oder bereichsfremden (*neutralen*) Aufwand.

### 1.2.7 Zweckertrag

Wertzugang im Wirtschaftsjahr, soweit er aus der Erzeugung von Gütern, Diensten und Rechten stammt. Enthält keinen zeitraum- und/oder bereichsfremden (*neutralen*) Ertrag.

## 2 Auswertung

### 2.1 Bilanzanalyse

#### 2.1.1 Anlageintensität

Anlagevermögen ohne Vieh in % des *Bilanzvermögens* am Ende des Wirtschaftsjahres.

#### 2.1.2 Anlagendeckung

*Eigenkapital* in % des Anlagevermögens ohne Vieh am Ende des Wirtschaftsjahres.

#### 2.1.3 Eigenkapitalquote

*Eigenkapital* in % des *Bilanzkapitals* am Ende des Wirtschaftsjahres.

#### 2.1.4 Eigenkapitalrentabilität

*Gewinn* abzüglich *Lohnansatz* in % des durchschnittlichen *Eigenkapitals*.

#### 2.1.5 Investitionsdeckung

Abschreibungen in % der *Bruttoinvestitionen* beim Anlagevermögen.

#### 2.1.6 Kapitalrentabilität

*Gewinn* zuzüglich Zinsaufwand abzüglich Lohnansatz in % des durchschnittlichen *Bilanzkapitals*.

### 2.1.7 Kapitalumschlag

*Zweckertrag* in % des durchschnittlichen *Bilanzkapitals*.

## 2.2 Erfolgsrechnung

### 2.2.1 Arbeitsertrag (Betrieb)

*Betriebsertag* abzüglich *Betriebsaufwand* und kalkulatorischem Zinsansatz in Höhe von 3,5% für das gesamte durchschnittlich eingesetzte Kapital. Der betriebliche Arbeitsertrag umfaßt das Entgelt für die Arbeitsleistung des Landwirts und der mitarbeitenden, nicht entlohnten Familienangehörigen sowie für die Betriebsleitertätigkeit.

### 2.2.2 Arbeitsertrag (Unternehmen)

Der Arbeitsertrag des Unternehmens entspricht dem Gewinn vermindert um einen kalkulatorischen Zinsansatz in Höhe von 3,5% für das durchschnittlich eingesetzte *Eigenkapital*. Er umfaßt das Entgelt für die Arbeitsleistung des Landwirts und der mitarbeitenden, nicht entlohnten Familienangehörigen sowie für die unternehmerische Tätigkeit des Landwirts.

### 2.2.3 Aufwand für Arbeitserledigung

Lohnaufwand einschließlich Berufsgenossenschaft, Lohnarbeit, Maschinenmiete, Treib- und Schmierstoffe, Unterhaltung und Abschreibung der Maschinen und Geräte, *Lohnansatz*.

Schema 3

### Erfolgsbegriffe im landwirtschaftlichen Betrieb<sup>1)</sup>

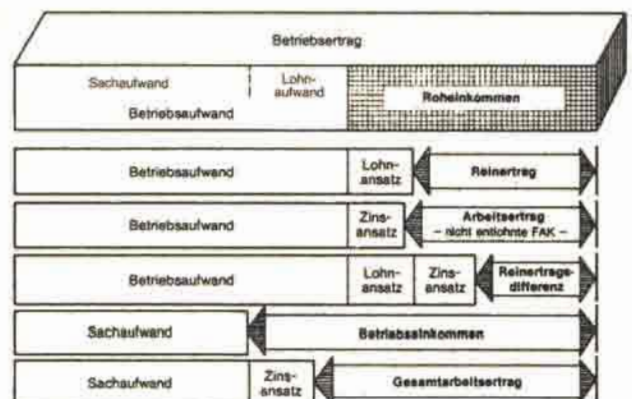

<sup>1)</sup> Die Einkommensrechnung für den landwirtschaftlichen Betrieb baut auf der Vorstellung eines schulden- und pachtfreien Betriebes auf

### 2.2.4 Bereinigter Betriebsertag

*Betriebsertag* abzüglich Aufwand für Saatgut, Futtermittel und Viehzukäufe.

### 2.2.5 Betriebsaufwand

*Zweckaufwand* des Unternehmens abzüglich Pacht- und Zinsaufwand, zuzüglich zeitraumfremder, bereichszugehöriger Aufwand.

### 2.2.6 Betriebseinkommen

Differenz zwischen *Betriebsertrag* und *Sachaufwand*. Das Betriebseinkommen umfaßt alle in einem Betrieb erzielten Faktoreinkommen, also den Betrag, der zur Entlohnung der im Betrieb tätigen familieneigenen und -fremden Arbeitskräfte, der Betriebsleitertätigkeit und des eingesetzten Kapitals zur Verfügung steht. Es basiert auf der Fiktion des pacht- und schuldenfreien Betriebes.

### 2.2.7 Betriebsertrag

*Zweckertrag* des Unternehmens abzüglich Pacht- und Zinsertrag zuzüglich zeitraumfremder, bereichszugehöriger Ertrag.

### 2.2.8 Einnahmeüberschuß (Cash Flow)

*Unternehmenseinnahmen*, abzüglich *Unternehmensausgaben* zuzüglich Einlagen abzüglich Entnahmen.

### 2.2.9 Gesamtarbeitsentgelt

*Betriebsertrag* abzüglich *Sachaufwand* und kalkulatorischem Zinsansatz in Höhe von 3,5% für das gesamte durchschnittlich eingesetzte Kapital. Der Gesamtarbeitsentgelt beinhaltet das Arbeitsentgelt der gesamten im Betrieb tätigen Arbeitskräfte (Familien- und Fremd-AK) einschließlich der Betriebsleitertätigkeit.

### 2.2.10 Gewinnrate

Gewinn in % des *Unternehmensertrags*.

### 2.2.11 Reinertrag

*Betriebsertrag* abzüglich *Betriebsaufwand* und *Lohnansatz* für den Landwirt und seine mitarbeitenden, nicht entlohnten Familienangehörigen. Der Reinertrag umfaßt den Zinsertrag für das gesamte eingesetzte Kapital.

### 2.2.12 Roheinkommen

Differenz zwischen *Betriebsertrag* und *Betriebsaufwand*. Es umfaßt das Arbeitsentgelt des Landwirts und seiner mitarbeitenden, nicht entlohnten Familienangehörigen einschließlich der Betriebsleitertätigkeit sowie den Zinsertrag für das gesamte eingesetzte Kapital.

### 2.2.13 Sachaufwand

*Betriebsaufwand* abzüglich Löhne und Gehälter sowie Beiträge zur Sozial- und Unfallversicherung.

### 2.2.14 Unternehmensausgaben

Ausgaben des Umsatzbereichs; nicht erfaßt sind der Anlagenbereich (Investitionen) und der Kapitalbereich (Kreditilgung, Geldentnahmen).

### 2.2.15 Unternehmenseinnahmen

Einnahmen des Umsatzbereichs; Einnahmen aus Anlageverkäufen sind nur in Höhe der Veräußerungsgewinne einbezogen; Kreditaufnahmen und Geldeinlagen sind nicht enthalten.

### 2.3 Sonstige Begriffe

#### 2.3.1 Ausgleichszulage

Die Ausgleichszulage wird in der Gewinn- und Verlustrechnung als sonstiger Ertrag verbucht.

Schema 4

#### Erfolgsbegriffe für die Unternehmerfamilie



#### 2.3.2 Erwerbseinkommen

*Gewinn* zuzüglich Einkommen aus außerbetrieblicher selbständiger oder unselbständiger Erwerbstätigkeit sowie aus Gewerbebetrieb.

#### 2.3.3 Gasölbeihilfe

Die Gasölbeihilfe wird seit dem Wirtschaftsjahr 1982/83 in der Gewinn- und Verlustrechnung von der Position „Treib- und Schmierstoffe“ abgezogen.

#### 2.3.4 Gesamteinkommen

*Erwerbseinkommen* zuzüglich Einkommen aus privatem Kapitalvermögen, Vermietung und Verpachtung und Sonstigem.

Die Einkommen aus unselbständiger Tätigkeit werden aus erhebungstechnischen Gründen zunächst netto erfaßt und mit einem durchschnittlichen Faktor für Lohnsteuer und Sozialversicherung (einschließlich Arbeitgeberanteil) in Bruttowerte umgerechnet.

Übertragungen (Kindergeld usw.) und die Renten sind nicht im Gesamteinkommen enthalten.

#### 2.3.5 Lohnansatz

Der Lohnansatz wird für die Familienarbeitskräfte in Anlehnung an die für fremde Arbeitskräfte gezahlten Löhne (Monatslöhne) einschließlich Arbeitgeberanteil zur Sozialversicherung ermittelt. Für den Betriebsleiter wird ein Zuschlag für die leitende Tätigkeit vorgenommen. Für das Wirtschaftsjahr 1983/84 wurden folgende Werte eingesetzt:

Familienarbeitskräfte	Betriebe der Landwirtschaft und des Weinbaues	Betriebe des Gartenbaues
	DM/FAK	
Betriebsleiter .....	27 750	34 200
männliche Familienangehörige ...	24 850	29 900
weibliche Familienangehörige ...	20 860	22 400

### 2.3.6 Mitverantwortungsabgabe — Milch

Die Mitverantwortungsabgabe mindert in der Gewinn- und Verlustrechnung die Positionen „Einnahmen“ aus Milch.

### 2.3.7 Private Steuern

Die im Wirtschaftsjahr gezahlten Einkommensteuern, Kirchensteuern, Vermögensteuern und sonstigen privaten Steuern.

### 2.3.8 Steuerliches Betriebsergebnis

Es stellt das Entgelt für das eingesetzte *Eigenkapital*, die familieneigene, nicht entlohnte Arbeit sowie die unternehmerische Tätigkeit dar.

Bruttoertrag (Umsatz minus Wareneinsatz)

− steuerliche Gesamtkosten (ohne Unternehmerlohn, Zinsansatz für Eigenkapital und Wareneinsatz)

= steuerliches Betriebsergebnis

### 2.3.9 Zinsen

Erhaltene Zinszuschüsse werden in der Gewinn- und Verlustrechnung bei der Position „Aufwand für Zinsen“ saldiert.

## D Vergleichsrechnung nach § 4 Landwirtschaftsgesetz

### 1 Abstand

Der Abstand ist die Differenz zwischen dem *Vergleichsgewinn* und der *Summe der Vergleichsansätze*. Er wird in Prozent der Summe der Vergleichsansätze (Summe der Vergleichsansätze = 100) dargestellt.

### 2 Summe der Vergleichsansätze

Sie setzt sich zusammen aus

- Vergleichslohn = gewerblicher Vergleichslohn für den Betriebsinhaber und seine mithelfenden, nicht entlohten Familienangehörigen einschließlich des Arbeitgeberanteils zur Sozialversicherung für die mithelfenden, nicht entlohten Familien-AK
- dem Betriebsleiterzuschlag
- dem Zinsansatz für das *Eigenkapital*, das nach dem bisher in der Vergleichsrechnung durchgeführten Verfahren bewertet wurde.

### 3 Vergleichsgewinn

Der Vergleichsgewinn errechnet sich aus dem *Gewinn* zuzüglich eines 35%igen Zuschlages zum Wert des Eigenverbrauchs. Dieser Zuschlag, der auf den

Ergebnissen einer besonderen Untersuchung beruht, soll die Differenz zwischen dem Wert der Naturalentnahmen zu Erzeugerpreisen und dem Wert zu Einzelhandelspreisen ausgleichen. Dabei werden die zusätzlichen Aufwendungen der bäuerlichen Familien zur Aufbereitung und Konservierung der Nahrungsmittel bis zur Konsumreife verrechnet.

## E EG-Informationsnetz landwirtschaftlicher Buchführungen (INLB)

### 1 Bruttoertrag (EG)

Alle verkauften, als Naturalleistungen sowie zum Eigenverbrauch verwendeten und gelagerten Erzeugnisse. Er entspricht somit der *Bruttoerzeugung* abzüglich des innerbetrieblichen Verbrauchs (d. h. Wert der zu vermarktenden Erzeugnisse des Betriebes, die während des Rechnungsjahres in anderen Produktionszweigen des Betriebes benutzt werden, z. B. als Viehfutter oder Saatgut).

Bruttoerzeugung			Innerbetrieblicher Verbrauch
Bruttoertrag			
Betriebs-einkommen	Ab-schrei-bungen	Empfangene Lieferungen und Dienstleistungen	
Arbeits-ein-kommen	1) 2)		

1) Pachtwert der Flächen und Wirtschaftsgebäude in Eigentum, Zinsansatz des Betriebskapitals (EG)

2) gezahlte Pacht

### 2 Betriebseinkommen (EG)

Verbleibender Restbetrag, wenn vom Bruttoertrag sämtliche für die Erzeugung des Rechnungsjahres benötigten empfangenen Lieferungen und Dienstleistungen sowie die Abschreibungen abgezogen werden.

### 3 Arbeitseinkommen (EG)

Das Arbeitseinkommen entspricht dem Nettobetriebseinkommen abzüglich der gezahlten Pacht, des Pachtwertes von Grund und Boden in Eigentum oder in Teilpacht und eines auf den Durchschnittswert des Betriebskapitals (EG) berechneten Zinsansatzes von 5%.

### 4 Betriebskapital (EG)

Das Betriebskapital (EG) umfaßt Maschinen und Geräte (totes Inventar), Vieh (lebendes Inventar) und Umlaufkapital.

**Jahresbilanz <sup>1)</sup>**  
Wirtschaftsjahr 1983/84

**Bilanzvermögen**

Bezeichnung	Anfangs- bilanz	Zugang	Abgang	Ab- schreibung	Schluß- bilanz
	DM	DM (+)	DM (-)	DM (-)	DM
Boden .....	172 512	3 342	299	—	175 555
Wirtschaftsgebäude, Bauliche Anlagen .....	76 907	7 418	1 924	2 498	79 903
Dauerkulturen .....	2 198	133	36	132	2 163
Betriebsvorrichtungen, Maschinen, Geräte ...	59 496	11 512	1 397	10 398	59 213
Sonstige Sachanlagen .....	16 287	151	10	92	16 336
Finanzanlagen .....	4 343	425	140	—	4 628
<b>Anlagevermögen ohne Vieh</b> .....	<b>331 743</b>	<b>22 981</b>	<b>3 806</b>	<b>13 120</b>	<b>337 798</b>
Rindvieh .....	49 779	744	—	—	50 523
Schweine .....	11 351	—	123	—	11 228
Sonstiges Vieh .....	924	—	29	—	895
<b>Viehvermögen</b> .....	<b>62 054</b>	<b>744</b>	<b>152</b>	<b>—</b>	<b>62 646</b>
Feldinventar, mehrjährige Kulturen .....	24 271	571	—	—	24 842
Vorräte .....	5 452	—	387	—	5 065
Finanzumlaufvermögen .....	14 497	251	—	—	14 748
<b>Umlaufvermögen ohne Vieh</b> .....	<b>44 220</b>	<b>822</b>	<b>387</b>	<b>—</b>	<b>44 655</b>
Rechnungsabgrenzung .....	851	313	162	—	1 002
<b>Bilanzvermögen (Aktiva)</b> .....	<b>438 868</b>	<b>24 860</b>	<b>4 507</b>	<b>13 120</b>	<b>446 101</b>

**Bilanzkapital**

Bezeichnung	Anfangs- bilanz	Zugang	Abgang	Schlußbilanz
	DM	DM (+)	DM (-)	DM
Eigenkapital am Anfang .....	335 890	—	—	—
Einlagen/Entnahmen .....	—	17 854	42 718	—
Gewinn/Verlust .....	—	27 569	—	—
<b>Eigenkapital</b> .....	<b>335 890</b>	<b>45 423</b>	<b>42 718</b>	<b>338 595</b>
Rücklagen, Wertberichtigung, Rückstellungen	1 055	12	260	807
Langfristige Verbindlichkeiten .....	66 319	9 919	6 772	69 466
Mittelfristige Verbindlichkeiten .....	12 618	3 642	2 660	13 600
Kurzfristige Verbindlichkeiten .....	22 377	577	—	22 954
<b>Fremdkapital</b> .....	<b>101 314</b>	<b>14 138</b>	<b>9 432</b>	<b>106 020</b>
Rechnungsabgrenzung .....	609	223	153	679
<b>Bilanzkapital (Passiva)</b> .....	<b>438 868</b>	<b>59 796</b>	<b>52 563</b>	<b>446 101</b>

<sup>1)</sup> hochgerechneter Durchschnitt der landwirtschaftlichen Vollerwerbsbetriebe

## Gewinn- und Verlustrechnung <sup>1)</sup>

Wirtschaftsjahr 1983/84

### Ertrag

Bezeichnung	Ein- nahmen	Minderung (-) Meh- rung (+) Natural- ent- nahmen (+)	Ertrag
	DM	DM (±)	DM
Getreide, Körnermais .....	12 914	- 75	12 839
Hülsenfrüchte, Ölfrüchte, Faserpflanzen .....	1 621	- 3	1 618
Kartoffeln .....	2 026	+ 27	2 053
Zuckerrüben .....	4 685	- 1	4 684
Dauerkulturen .....	5 783	+ 9	5 792
Gärtnerische Erzeugnisse ..	77	+ 32	109
Sonstige Bodenerzeugnisse	1 307	+ 556	1 863
<b>Landwirtschaftliche Bodenerzeugnisse .....</b>	<b>28 413</b>	<b>+ 545</b>	<b>28 958</b>
<b>Handel und Dienst- leistungen .....</b>	<b>163</b>	<b>—</b>	<b>163</b>
Rindvieh .....	25 457	+ 852	26 309
Milch .....	39 694	+ 311	40 005
Schweine .....	31 861	+ 191	32 052
Sonstige tierische Erzeugnisse .....	2 357	+ 84	2 441
<b>Tierische Erzeugnisse .....</b>	<b>99 369</b>	<b>+ 1 438</b>	<b>100 807</b>
Lohnarbeit, Maschinen- miete .....	1 281	—	1 281
Sonstiger landwirt- schaftlicher Ertrag .....	1 254	+ 144	1 398
Forst, Jagd .....	918	+ 74	992
Sonstige Nebenbetriebe ...	570	+ 9	579
Pachten .....	225	—	225
Mieten .....	449	—	449
Zinsen .....	261	—	261
Mehrwertsteuer für zeit- raum- und bereichs- zugehörigen Ertrag .....	10 650	—	10 650
<b>Zweckertrag des Unter- nehmens .....</b>	<b>143 553</b>	<b>2 210</b>	<b>145 763</b>
<b>Neutraler Ertrag des Unternehmens .....</b>	<b>2 965</b>	<b>179</b>	<b>3 144</b>
<b>UNTERNEHMENS- ERTRAG .....</b>	<b>146 518</b>	<b>2 389</b>	<b>148 907</b>
Verlust .....	—	—	—

### Aufwand

Bezeichnung	Aus- gaben	Min- derung, Ab- schreibung Betr.-Haus- halt (+) Meh- rung Privat- anteile (-)	Aufwand
	DM	DM (±)	DM
Saat- und Pflanzgut .....	2 421	—	2 421
Düngemittel .....	8 274	+ 149	8 423
Pflanzenschutz .....	2 571	—	2 571
Viehzukäufe, Bruteier .....	11 642	—	11 642
Futtermittel .....	29 673	+ 23	29 696
Sonstiger Spezialaufwand ..	4 833	+ 5	4 838
<b>Spezialaufwand Eigen- produktion .....</b>	<b>59 414</b>	<b>+ 177</b>	<b>59 591</b>
<b>Spezialaufwand Handel und Dienstleistungen .....</b>	<b>156</b>	<b>—</b>	<b>156</b>
Löhne und Gehälter, Sozialabgaben .....	3 466	+ 202	3 668
Berufsgenossenschaft .....	1 185	—	1 185
Lohnarbeit, Maschinenmiete	2 478	—	2 478
Treib- und Schmierstoffe ...	2 609	- 8	2 601
Unterhaltung/Abschreibung Wirtschaftsgebäude .....	2 077	+ 2 498	4 575
Unterhaltung/Abschreibung Betriebsvorrichtungen, Maschinen, Geräte .....	7 264	+ 10 398	17 662
Unterhaltung/Abschreibung Sonstiges Vermögen .....	213	+ 224	437
Allgemeine Betriebs- versicherungen .....	2 076	- 11	2 065
Betriebssteuern und Abgaben	1 404	- 4	1 400
Strom, Heizstoffe, Wasser ..	5 264	- 1 869	3 395
Sonstiger allgemeiner Betriebsaufwand .....	2 584	- 235	2 349
Forst, Jagd .....	78	+ 10	88
Sonstige Nebenbetriebe ...	101	—	101
Pachten .....	3 540	—	3 540
Mieten .....	54	—	54
Zinsen .....	5 083	—	5 083
Vorsteuer für zeitraum- und bereichszugehörigen Aufwand .....	7 917	—	7 917
<b>Zweckaufwand des Unternehmens<sup>2)</sup> .....</b>	<b>106 963</b>	<b>+ 11 382</b>	<b>118 345</b>
<b>Neutraler Aufwand des Unternehmens<sup>3)</sup> .....</b>	<b>2 293</b>	<b>+ 700</b>	<b>2 993</b>
<b>UNTERNEHMENS- AUFWAND .....</b>	<b>109 256</b>	<b>+ 12 082</b>	<b>121 338</b>
Gewinn .....	—	—	27 569

<sup>1)</sup> hochgerechneter Durchschnitt der landwirtschaftlichen Vollerwerbsbetriebe

<sup>2)</sup> ohne Vorsteuer auf Investitionen

<sup>3)</sup> darunter insbesondere Vorsteuer auf Investitionen





**Anhang**

(hochgerechnete Ergebnisse im einzelnen)

	Seite
1 Buchführungsergebnisse der landwirtschaftlichen Haupterwerbsbetriebe .....	179
2 Buchführungsergebnisse der landwirtschaftlichen Nebenerwerbsbetriebe ab 5 000 DM Standardbetriebseinkommen .....	235
3 Buchführungsergebnisse der Weinbaubetriebe .....	245
4 Buchführungsergebnisse der Gartenbaubetriebe .....	261
5 Buchführungsergebnisse der Obstbaubetriebe .....	275
6 Buchführungsergebnisse der Forstbetriebe .....	279
7 Buchführungsergebnisse der Betriebe der Kleinen Hochsee- und Küstenfischerei .....	283



## Anhang 1

**Buchführungsergebnisse der landwirtschaftlichen Haufterwerbsbetriebe**  
(hochgerechnete Ergebnisse im einzelnen)

	Seite
Ergebnisse für die Bundesrepublik Deutschland nach Betriebsformen und Größenklassen des Standardbetriebseinkommens .....	180
Ergebnisse für die Bundesrepublik Deutschland nach Betriebsformen und Größenklassen in ha LF (Vollerwerbsbetriebe) .....	198
Ergebnisse für die Bundesrepublik Deutschland Streuung der Ergebnisse nach Betriebsformen insgesamt und Größenklassen des Standardbetriebseinkommens (Vollerwerbsbetriebe) .....	204
Ergebnisse für die Bundesrepublik Deutschland Streuung der Ergebnisse nach Betriebsformen (Vollerwerbsbetriebe) .....	206
Ergebnisse für die Bundesländer Streuung der Ergebnisse nach Betriebsformen sowie Größenklassen des Standardbetriebseinkommens für Vollerwerbsbetriebe und Ergebnisse für Zuerwerbsbetriebe .....	208
Schleswig-Holstein/Hamburg .....	208
Niedersachsen .....	210
Nordrhein-Westfalen .....	212
Hessen .....	214
Rheinland-Pfalz .....	216
Baden-Württemberg .....	218
Bayern .....	220
Saarland .....	222
Ergebnisse nach Wirtschaftsgebieten (Vollerwerbsbetriebe) .....	224
Ergebnisse für alternativ bewirtschaftete Betriebe (Durchschnittsergebnisse) .....	232

## Bundesrepublik Deutschland

Wirtschaftsjahr 1983/84

## Betriebsformen insgesamt

Kennzahl	Betriebsgröße in 1000 DM STBE <sup>1)</sup>	ZE-Betr.	VE-Betriebe			zusam.	HE-Betr.
			unter 30	30—50	50 u. m.		
1 Betriebe .....	Zahl	702	1 253	2 686	4 546	8 485	9 187
2 Standardbetriebseinheit .....	1000 DM/Betrieb	26,5	17,8	37,4	78,9	39,3	37,7
3 Landwirtschaftl. genutzte Fläche .....	ha/Betrieb	18,39	14,44	24,42	44,72	25,18	24,32
4 dar.: Pachtfläche .....	"	7,50	4,86	9,36	19,42	9,94	9,63
5 Pacht .....	DM/ha Pachtfläche	306	270	320	411	356	351
6 Vergleichswert .....	DM/ha LF	1 199	1 206	1 306	1 508	1 375	1 358
7 Arbeitskräfte .....	AK/Betrieb	1,18	1,15	1,54	1,98	1,48	1,44
8 dar.: Nichtentlohnte FAK .....	FAK/Betrieb	1,03	1,09	1,40	1,49	1,28	1,25
9 Arbeitskräftebesatz .....	AK/100 ha LF	6,39	7,99	6,30	4,42	5,86	5,91
10 dar.: Männliche AK .....	%	66,7	72,7	73,6	76,1	74,2	73,4
11 Regelmäßig beschäftigte AK .....	"	91,9	94,2	93,4	88,6	92,0	92,0
12 Flächenausstattung .....	ha LF/AK	15,64	12,52	15,88	22,62	17,06	16,91
13 Außerbetr. Erwerbstätigkeit <sup>1)</sup> .....	AK/Familie	0,43	0,09	0,05	0,04	0,06	0,11
14 Haushaltspersonen .....	Zahl/Haushalt	5,4	4,4	5,0	5,3	4,8	4,9
15 Ackerfläche .....	ha/Betrieb	11,56	8,08	14,41	29,56	15,50	15,00
16 dar.: Getreide, Körnermais .....	% AF	70,1	71,3	68,8	67,1	68,5	68,7
17 Raps .....	"	4,3	2,2	2,3	5,1	3,7	3,8
18 Kartoffeln .....	"	1,9	2,3	2,2	2,5	2,4	2,4
19 Zuckerrüben .....	"	4,5	2,8	4,5	6,3	6,0	5,8
20 Silomais .....	"	11,3	11,1	13,5	10,8	11,6	11,5
21 Sonst. Ackerfutter .....	"	7,2	9,3	7,9	5,2	6,9	6,9
22 Dauergrünland .....	ha/Betrieb	6,61	6,19	9,71	14,59	9,37	9,02
23 Dauerkulturen .....	"	0,20	0,16	0,28	0,54	0,29	0,28
24 Viehbesatz <sup>1)</sup> .....	VE/100 ha LF	159,8	146,8	172,0	182,6	170,3	169,3
25 dar.: Rindvieh .....	"	100,2	102,1	116,4	103,2	106,4	105,8
26 dar.: Milchkühe .....	"	50,2	51,2	58,2	49,2	52,1	51,9
27 Jung- und Mastvieh .....	"	39,9	39,0	45,3	43,3	42,7	42,4
28 Schafe und Ziegen .....	"	0,1	0,9	0,3	0,2	0,4	0,4
29 Schweine .....	"	56,3	38,1	51,4	76,8	59,8	59,5
30 dar.: Mastschweine .....	"	37,7	23,5	29,8	56,9	40,9	40,6
31 Zuchtsauen .....	"	7,2	5,6	8,8	7,8	7,5	7,5
32 Geflügel .....	"	2,8	5,3	3,5	1,9	3,2	3,2
33 Getreide .....	dt/ha	44,7	41,5	44,1	50,3	46,5	46,3
34 dar.: Weizen .....	"	52,1	47,1	50,9	57,3	53,0	53,4
35 Roggen .....	"	38,7	37,4	38,9	40,0	38,5	38,5
36 Gerste .....	"	43,2	40,5	43,2	48,1	44,9	44,8
37 Kartoffeln .....	"	232,7	211,8	257,2	262,2	249,2	247,9
38 Zuckerrüben .....	"	375,5	422,8	405,1	408,5	409,4	406,9
39 Milchleistung .....	kg/Kuh	4 388	4 159	4 612	5 110	4 715	4 685
40 Ferkel (aufgezogen) .....	Ferkel/Sau	16,8	16,0	16,5	16,4	16,4	16,4
41 Weizen .....	DM/dt	48,84	48,19	48,47	49,92	49,35	49,31
42 Roggen .....	"	46,79	48,39	48,14	47,71	47,98	47,86
43 Gerste .....	"	47,60	49,13	47,79	47,06	47,80	47,60
44 Kartoffeln .....	"	37,28	36,89	29,73	26,81	28,71	29,16
45 Zuckerrüben .....	"	12,30	12,34	12,27	12,11	12,17	12,17
46 Milch .....	DM/100 kg	64,10	64,22	64,29	64,10	64,18	64,17
47 Bruttoinvestitionen <sup>1)</sup> .....	DM/Unternehmen	20 778	11 798	24 330	44 069	23 758	23 379
48 Bruttoinvestitionen .....	DM/ha LF	1 130	817	996	985	943	961
49 dar.: Boden .....	"	160	118	126	145	133	135
50 Wirtschaftsgeb., baul. Anl. .....	"	340	293	337	272	295	299
51 Maschinen, Geräte .....	"	562	411	465	479	457	467
52 Vieh .....	"	45	-24	29	47	24	26
53 Nettoinvestitionen .....	"	426	129	290	341	271	286
54 Investitionsdeckung <sup>1)</sup> .....	%	64,7	73,9	69,3	68,4	70,0	69,4

<sup>1)</sup> Erläuterung der Begriffe siehe Seite 167

Wirtschaftsjahr 1983/84

Bundesrepublik Deutschland

## Betriebsformen insgesamt

Kennzahl	Betriebsgröße in 1000 DM STBE <sup>1)</sup>	ZE-Betr.	VE-Betriebe			zusam.	HE-Betr.
			unter 30	30—50	50 u. m.		
Finanzierung	55 Veränd. Nettverbindlichkeiten DM/ha LF	274	152	225	164	177	186
	56 dar.: Tilgung lang- u. mittelfr. Verb. „	422	421	394	337	375	379
	57 Aufn. lang- u. mittelfr. Verb. „	577	559	564	513	538	542
	58 Veränd. kurzfr. Verbindlichk. „	96	11	61	8	23	30
	59 Veränd. Finanzumlaufverm. „	-23	-4	6	20	10	7
	60 Eigenkapitalveränderung „	158	5	89	176	108	112
	61 Einnahmeüberschuß (Cash Flow) <sup>1)</sup> „	515	351	429	541	461	466
Fremdkapital, Bilanzvermögen	62 Bilanzvermögen <sup>1)</sup> .....DM/Unternehmen	321 495	253 332	442 409	773 067	442 508	427 114
	63 Bilanzvermögen .....DM/AK	273 399	219 598	287 786	390 929	299 776	297 032
	64 Bilanzvermögen .....DM/ha LF	17 482	17 538	18 118	17 286	17 571	17 562
	65 dar.: Anlagevermögen ohne Vieh „	13 365	13 473	13 737	12 945	13 293	13 300
	66 dar.: Boden „	6 284	7 207	6 790	6 809	6 910	6 850
	67 Wirtschaftsgeb., baul. Anl. „	3 494	3 002	3 368	3 035	3 113	3 150
	68 Dauerkulturen „	101	87	82	89	87	88
	69 Maschinen, Geräte „	2 651	2 259	2 453	2 359	2 357	2 385
	70 Finanzanlagen „	158	166	171	189	178	176
	71 Viehvermögen „	2 336	2 294	2 640	2 487	2 476	2 462
	72 dar.: Rindvieh „	1 895	1 942	2 190	1 909	1 991	1 982
	73 Schweine „	412	299	418	549	448	445
	74 Umlaufvermögen ohne Vieh „	1 750	1 743	1 711	1 806	1 764	1 763
	75 dar.: Vorräte „	228	191	213	216	209	211
	76 Finanzumlaufvermögen <sup>1)</sup> „	537	633	546	570	581	576
	77 Eigenkapital „	13 056	13 893	14 102	12 716	13 392	13 359
	78 Fremdkapital „	4 403	3 063	4 010	4 431	4 116	4 144
	79 dar.: Langfr. Verbindlichkeiten „	2 852	2 282	2 704	2 925	2 696	2 711
	80 Kurzfr. Verbindlichkeiten „	874	758	787	1 043	900	897
	81 Anlageintensität <sup>1)</sup> „	%	76,7	77,0	75,9	74,9	75,7
82 Anlagendeckung <sup>1)</sup> „	%	96,9	102,5	102,1	97,8	100,2	99,9
83 Eigenkapitalquote <sup>1)</sup> „	%	74,3	78,9	77,4	73,3	75,9	75,7
Unternehmensertrag	84 Unternehmensertrag .....DM/ha LF <sup>1)</sup>	5 589	4 957	5 680	6 581	5 913	5 881
	85 dar.: Bodenerzeugnisse „	1 021	840	934	1 444	1 150	1 137
	86 dar.: Getreide, Körnermais „	459	352	390	665	510	505
	87 Hülsen-, Ölf-, Faserpfl. „	72	31	38	98	64	85
	88 Kartoffeln „	56	50	72	104	82	79
	89 Zuckerrüben „	131	82	133	274	186	181
	90 Dauerkulturen „	237	238	229	226	230	231
	91 Tierische Erzeugnisse „	3 817	3 318	4 031	4 373	4 003	3 985
	92 dar.: Rindvieh „	1 065	976	1 104	1 051	1 045	1 047
	93 Milch „	1 430	1 308	1 742	1 617	1 588	1 573
	94 Schweine „	1 220	785	1 086	1 651	1 273	1 268
	95 Schafe „	1	11	5	4	6	6
	96 Geflügel, Eier „	95	139	87	44	81	82
	97 Lohnarbeit, Maschinenmiete „	60	75	49	38	51	52
	98 Nebenbetriebe <sup>1)</sup> „	66	109	64	35	62	63
	99 Pachten, Zinsen „	12	23	16	19	19	19
	100 Zeitraumfremder Ertrag <sup>1)</sup> „	124	130	110	109	115	116
101 Unternehmensertrag ..DM/Unternehmen	102 782	71 598	138 696	294 302	148 907	143 039	
102 dar.: Zweckertrag <sup>1)</sup> „	100 322	69 563	135 759	289 010	145 763	139 982	
103 Betriebsertrag .....DM/Betrieb	102 561	71 266	138 309	293 440	148 419	142 585	
104 dar.: Bereinigter Betriebsertrag <sup>1)</sup> „	73 746	54 444	100 519	196 581	104 661	100 728	
105 Unternehmenseinn. ....DM/Unternehmen	100 749	70 806	135 948	289 489	146 518	140 696	
106 Unternehmensaufwand .....DM/ha LF	4 708	3 890	4 502	5 516	4 818	4 807	
107 dar.: Spezialaufwand „	2 192	1 674	2 153	2 874	2 366	2 349	
108 dar.: Saat- und Pflanzgut „	87	75	88	113	96	95	
109 Düngemittel „	330	272	328	373	334	334	
110 Pflanzenschutz „	99	70	84	130	102	102	
111 Viehzukäufe „	462	326	367	592	462	462	
112 Futtermittel „	1 018	763	1 093	1 461	1 179	1 164	

1) Erläuterung der Begriffe siehe Seite 107

## Bundesrepublik Deutschland

Wirtschaftsjahr 1983/84

## Betriebsformen insgesamt

Kennzahl	Betriebsgröße in 1000 DM STBE <sup>1)</sup>	ZE-Betr.	VE-Betriebe			zusam.	HE-Betr.
			unter 30	30—50	50 u. m.		
Unternehmensaufwand							
	Unternehmensaufwand (Forts.): DM/ha LF						
113	Löhne, Gehälter, Sozialabg. ....	155	67	91	220	146	147
114	Berufsgenossenschaft .....	47	51	48	45	47	47
115	Lohnarbeit, Maschinenmiete ..	86	82	87	114	98	97
116	Treib- u. Schmierstoffe <sup>1)</sup> .....	107	98	101	108	103	104
117	Unterhalt. Maschinen, Geräte ..	312	296	291	283	288	291
118	Abschreib. Maschinen, Geräte ..	443	405	433	406	413	416
119	Unterhalt. Wirtschaftsgebäude ..	87	75	75	91	82	83
120	Abschreib. Wirtschaftsgebäude ..	108	94	106	90	99	100
121	Allg. Betriebsversicherungen ..	79	87	82	79	82	82
122	Betriebssteuern, Abgaben .....	49	52	53	59	56	55
123	Strom, Heizstoffe, Wasser .....	142	135	138	133	135	136
124	Nebenbetriebe <sup>1)</sup> .....	9	12	7	5	8	8
125	Pachten .....	125	91	123	178	141	139
126	Zinsen .....	218	191	190	215	202	203
127	Zeitraumfremder Aufwand <sup>1)</sup> ..	27	28	26	35	31	31
128	Unternehmensaufwand DM/Unternehmen	86 574	56 194	109 930	246 696	121 338	116 915
129	dar.: Zweckaufwand <sup>1)</sup> .....	84 096	54 619	106 993	241 171	118 345	113 988
130	Betriebsaufwand .....	80 262	52 129	102 305	229 098	112 714	108 586
131	Lohnansatz <sup>1)</sup> .....	27 114	29 706	38 396	42 901	35 557	34 483
132	Aufw. für Arbeitserledigung <sup>1)</sup> ..	48 253	44 127	64 031	95 491	63 151	61 256
133	Unternehmensausgaben DM/Unternehmen	77 326	49 839	97 938	224 520	109 256	105 194
Betrieb							
134	Roheinkommen .....	22 299	19 138	36 004	64 342	35 705	34 000
135	Roheinkommen .....	21 703	17 492	25 690	43 229	27 855	27 212
136	Betriebseinkommen .....	26 022	20 842	39 386	76 187	40 558	38 709
137	Betriebseinkommen .....	1 415	1 443	1 613	1 704	1 610	1 592
138	Betriebseinkommen .....	22 129	18 066	25 621	38 527	27 476	26 920
139	Arbeitsertrag (Betrieb) .....	10 751	9 388	14 641	25 050	15 772	15 247
140	Gesamtarbeitsertrag .....	12 560	10 380	15 548	24 844	16 984	16 524
141	Reinertrag .....	-262	-732	-98	479	6	-20
Einkommensrechnung							
Unternehmen							
142	Gewinn .....	16 208	15 403	28 766	47 606	27 569	26 124
143	Gewinn .....	881	1 066	1 178	1 064	1 095	1 074
144	Gewinn .....	15 775	14 079	20 525	31 984	21 508	20 908
145	Arbeitsertrag (Untern.) .....	7 596	7 659	11 926	18 612	12 299	11 807
146	Gewinnrate <sup>1)</sup> .....	15,8	21,5	20,7	16,2	16,5	18,3
147	Kapitalumschlag <sup>1)</sup> .....	31,2	27,5	30,7	37,4	32,9	32,8
148	Kapitalrentabilität <sup>1)</sup> .....	-2,1	-4,6	-1,1	1,9	-0,7	-0,8
149	Eigenkapitalrentabilität <sup>1)</sup> .....	-4,5	-7,1	-2,8	0,8	-2,4	-2,6
Unternehmerfamilie							
156	Erwerbseinkommen <sup>1)</sup> .....	32 114	15 424	28 805	47 660	27 603	28 177
157	dar.: Eink. aus selbst. Arbeit ..	970	2	5	9	4	127
158	Eink. aus nicht selbst. Arbeit ..	13 957	26	40	42	34	1 805
159	Gewinn .....	50,5	99,9	99,9	99,9	99,9	92,7
160	Gesamteinkommen <sup>1)</sup> .....	32 992	16 227	29 773	49 097	28 619	29 175
161	dar.: Eink. aus Vermiet. u. Verpacht. ..	533	566	324	646	522	523
162	Gewinn .....	49,1	94,9	96,6	97,0	96,3	89,5
Persönliche Steuern, soziale Beiträge							
163	Private Steuern <sup>1)</sup> .....	1 635	627	945	3 952	1 596	1 601
164	dar.: Einkommensteuer .....	1 513	527	837	3 554	1 415	1 428
165	Alterskasse .....	1 489	1 474	1 489	1 515	1 489	1 489
166	Krankenversicherung .....	2 341	2 577	3 084	3 842	3 050	2 960
167	dar.: Landw. Krankenversicherung ..	1 957	2 347	2 866	3 520	2 799	2 692
168	frw. Rentenversicherung .....	207	184	190	297	216	215
169	Lebensversicherung .....	1 324	851	1 280	2 010	1 275	1 281
170	Altenteil (bar/unbar) .....	2 050	1 271	1 812	2 962	1 867	1 890

<sup>1)</sup> Erläuterung der Begriffe siehe Seite 167

Wirtschaftsjahr 1983/84

Bundesrepublik Deutschland

## Marktfruchtbetriebe

Kennzahl	Betriebsgröße in 1000 DM STBE <sup>1)</sup>	ZE-Betr.	VE-Betriebe				HE-Betr.
			unter 30	30—50	50 u. m.	zusam.	
1 Betriebe .....	Zahl	122	226	324	1 059	1 609	1 731
2 Standardbetriebseink. ....	1000 DM/Betrieb	35,6	18,6	46,1	96,9	53,1	51,1
3 Landwirtschaftl. genutzte Fläche	ha/Betrieb	30,16	19,07	35,39	65,16	39,44	38,36
4 dar.: Pachtfläche .....	"	12,87	6,95	14,60	27,80	16,22	15,83
5 Pacht .....	DM/ha Pachtfläche	337	366	384	462	430	421
6 Vergleichswert .....	DM/ha LF	1 624	1 659	1 853	1 908	1 846	1 826
7 Arbeitskräfte .....	AK/Betrieb	1,33	1,20	1,75	2,16	1,67	1,63
8 dar.: Nichtentlohnte FAK ....	FAK/Betrieb	1,09	1,11	1,53	1,42	1,31	1,28
9 Arbeitskräftebesatz .....	AK/100 ha LF	4,42	6,28	4,95	3,32	4,23	4,25
10 dar.: Männliche AK .....	%	70,8	74,0	74,3	78,8	76,4	75,8
11 Regelmäßig beschäftigte AK .....	"	93,3	93,1	90,7	86,5	89,4	89,8
12 Flächenausstattung .....	ha LF/AK	22,61	15,92	20,18	30,11	23,64	23,54
13 Außerbetr. Erwerbstätigkeit <sup>1)</sup>	AK/Familie	0,55	0,10	0,04	0,04	0,07	0,12
14 Haushaltspersonen .....	Zahl/Haushalt	5,1	3,7	4,1	4,9	4,2	4,3
15 Ackerfläche .....	ha/Betrieb	27,52	16,86	32,77	60,51	30,24	35,23
16 dar.: Getreide, Körnermais .....	% AF	75,2	78,4	72,3	69,8	72,0	72,3
17 Raps .....	"	8,2	5,8	5,7	7,9	7,0	7,2
18 Kartoffeln .....	"	1,4	2,0	3,2	3,2	2,9	2,8
19 Zuckerrüben .....	"	10,9	6,6	11,7	14,9	12,6	12,5
20 Silomais .....	"	1,7	2,9	3,5	1,8	2,3	2,3
21 Sonst. Ackerfutter .....	"	1,6	2,3	1,7	1,0	1,4	1,4
22 Dauergrünland .....	ha/Betrieb	2,58	2,13	2,50	4,50	3,08	3,02
23 Dauerkulturen .....	"	0,01	0,05	0,07	0,07	0,06	0,06
24 Viehbesatz <sup>1)</sup> .....	VE/100 ha LF	82,1	76,7	84,8	83,2	82,1	82,1
25 dar.: Rindvieh .....	"	22,1	26,8	29,7	22,6	24,7	24,5
26 dar.: Milchkühe .....	"	5,3	6,3	7,9	5,8	6,3	6,2
27 Jung- und Mastvieh .....	"	14,2	15,9	19,2	14,5	15,6	15,5
28 Schafe und Ziegen .....	"	0,2	0,3	0,2	0,3	0,3	0,3
29 Schweine .....	"	56,4	42,2	48,9	57,3	52,7	53,0
30 dar.: Mastschweine .....	"	40,2	30,8	32,0	42,9	38,4	38,6
31 Zuchtsauen .....	"	6,1	3,8	6,4	5,0	5,0	5,1
32 Geflügel .....	"	2,9	7,2	5,8	2,6	4,1	4,0
33 Getreide .....	dt/ha	49,3	45,2	49,6	55,6	52,3	52,0
34 dar.: Weizen .....	"	57,2	50,1	55,5	61,5	58,4	58,3
35 Roggen .....	"	38,6	38,4	37,6	42,1	40,1	39,9
36 Gerste .....	"	46,8	44,2	48,8	52,8	50,1	49,8
37 Kartoffeln .....	"	268,7	199,8	287,1	286,6	275,1	274,8
38 Zuckerrüben .....	"	369,3	429,5	408,2	409,4	411,3	407,9
39 Milchleistung .....	kg/Kuh	4 468	3 766	4 530	5 037	4 659	4 644
40 Ferkel (aufgezogen) .....	Ferkel/Sau	17,1	16,1	17,2	16,3	16,5	16,6
41 Weizen .....	DM/dt	49,30	49,00	48,97	50,39	49,97	49,91
42 Roggen .....	"	46,46	47,41	47,99	48,23	47,97	47,82
43 Gerste .....	"	46,45	49,15	46,90	46,68	47,17	47,10
44 Kartoffeln .....	"	27,08	35,06	29,63	28,08	28,96	28,90
45 Zuckerrüben .....	"	12,29	12,32	12,25	12,19	12,22	12,22
46 Milch .....	DM/100 kg	64,26	65,48	63,81	63,77	64,06	64,08
47 Bruttoinvestitionen <sup>1)</sup> .....	DM/Unternehmen	22 204	10 182	24 441	49 277	27 539	26 921
48 Bruttoinvestitionen .....	DM/ha LF	736	534	691	756	698	702
49 dar.: Boden .....	"	193	99	202	157	153	157
50 Wirtschaftsgeb., baul. Anl. ....	"	124	149	133	132	136	135
51 Maschinen, Geräte .....	"	411	340	359	434	401	402
52 Vieh .....	"	-21	-61	-39	-10	-26	-26
53 Nettoinvestitionen .....	"	194	-149	94	228	126	132
54 Investitionsdeckung <sup>1)</sup> .....	%	84,3	102,0	103,7	77,3	86,3	86,1

<sup>1)</sup> Erläuterung der Begriffe siehe Seite 167

## Bundesrepublik Deutschland

Wirtschaftsjahr 1983/84

## Marktfruchtbetriebe

Kennzahl	Betriebsgröße in 1000 DM STBE <sup>1)</sup>	ZE-Betr.	VE-Betriebe			zusam.	HE-Betr.
			unter 30	30—50	50 u. m.		
Finanzierung	55 Veränd. Nettverbindlichkeiten DM/ha LF	201	149	126	42	80	91
	56 dar.: Tilgung lang- u. mittelfr. Verb. ..	286	227	272	216	228	233
	57 Aufn. lang- u. mittelfr. Verb. ....	330	301	366	328	329	329
	58 Veränd. kurzfr. Verbindlichk. ....	84	125	2	-20	14	21
	59 Veränd. Finanzumlaufverm. ....	-72	50	-30	50	36	28
	60 Eigenkapitalveränderung .....	17	-268	12	190	63	59
61 Einnahmeüberschuß (Cash Flow) <sup>1)</sup> ..	329	153	375	541	431	422	
Fremdkapital, Bilanzvermögen	62 Bilanzvermögen <sup>1)</sup> .....DM/Unternehmen	432 006	297 842	567 312	986 519	607 292	586 984
	63 Bilanzvermögen .....	323 912	248 552	323 542	455 865	364 058	360 251
	64 Bilanzvermögen .....	14 323	15 617	16 031	15 139	15 400	15 302
	65 dar.: Anlagevermögen ohne Vieh .....	11 669	12 712	13 001	12 300	12 512	12 435
	66 dar.: Boden .....	7 245	8 096	8 120	8 130	8 121	8 041
	67 Wirtschaftsggeb., baul. Anl. ....	1 730	2 056	2 069	1 484	1 708	1 710
	68 Dauerkulturen .....	3	21	8	10	12	11
	69 Maschinen, Geräte .....	2 117	2 135	2 302	2 101	2 144	2 142
	70 Finanzanlagen .....	130	154	161	158	158	155
	71 Viehvermögen .....	875	852	968	851	872	872
	72 dar.: Rindvieh .....	413	508	559	417	462	457
	73 Schweine .....	434	300	379	401	376	381
	74 Umlaufvermögen ohne Vieh .....	1 728	2 023	2 030	1 946	1 977	1 955
	75 dar.: Vorräte .....	170	180	162	142	153	155
	76 Finanzumlaufvermögen <sup>1)</sup> ..	356	658	583	510	554	536
	77 Eigenkapital .....	11 023	12 377	13 056	12 035	12 291	12 176
78 Fremdkapital .....	3 338	3 210	2 976	2 945	3 006	3 036	
79 dar.: Langfr. Verbindlichkeiten .....	1 844	1 825	1 863	1 588	1 651	1 668	
80 Kurzfr. Verbindlichkeiten .....	949	843	832	940	900	905	
81 Anlageintensität <sup>1)</sup> .....	%	81,8	81,4	81,3	81,2	81,3	81,3
82 Anlagendeckung <sup>1)</sup> .....	%	93,7	96,6	100,0	97,8	97,9	97,6
83 Eigenkapitalquote <sup>1)</sup> .....	%	76,7	78,6	81,3	79,4	79,6	79,3
Unternehmensertrag	84 Unternehmensertrag .....	4 759	4 478	5 104	5 368	5 136	5 102
	85 dar.: Bodenerzeugnisse .....	2 012	1 900	2 360	2 735	2 495	2 451
	86 dar.: Getreide, Körnermais .....	1 179	1 075	1 215	1 441	1 325	1 311
	87 Hülsen-, Ölfr., Faserpfl. ....	211	123	152	217	185	188
	88 Kartoffeln .....	83	94	228	220	195	183
	89 Zuckerrüben .....	458	317	552	701	595	582
	90 Dauerkulturen .....	2	46	18	13	20	19
	91 Tierische Erzeugnisse .....	2 044	1 799	2 063	1 916	1 919	1 930
	92 dar.: Rindvieh .....	395	371	549	370	403	402
	93 Milch .....	153	158	230	188	189	186
	94 Schweine .....	1 412	968	1 126	1 283	1 189	1 210
	95 Schafe .....	3	7	3	5	5	5
	96 Geflügel, Eier .....	75	244	145	62	115	111
	97 Lohnarbeit, Maschinenmiete ..	52	68	71	54	60	59
98 Nebenbetriebe <sup>1)</sup> .....	21	31	24	30	29	28	
99 Pachten, Zinsen .....	23	32	47	33	35	34	
100 Zeitraumfremder Ertrag <sup>1)</sup> .....	121	151	95	112	117	117	
101 Unternehmensertrag ..DM/Unternehmen	143 530	85 404	180 635	349 822	202 552	195 714	
102 dar.: Zweckertrag <sup>1)</sup> .....	139 599	82 295	177 013	341 994	197 592	190 873	
103 Betriebsertrag .....	142 828	84 791	178 965	347 653	201 149	194 392	
104 dar.: Bereinigter Betriebsertrag <sup>1)</sup> ..	106 556	65 294	135 722	283 829	153 036	147 651	
105 Unternehmenseinn. ....DM/Unternehmen	142 415	86 091	179 827	346 185	201 329	194 503	
106 Unternehmensaufwand .....	4 142	3 848	4 119	4 385	4 226	4 218	
107 dar.: Spezialaufwand .....	1 900	1 588	1 889	2 027	1 911	1 910	
108 dar.: Saat- und Pflanzgut .....	131	135	145	151	147	145	
109 Düngemittel .....	408	349	399	416	399	400	
110 Pflanzenschutz .....	189	136	165	224	195	195	
111 Viehzukäufe .....	450	389	435	452	436	437	
112 Futtermittel .....	622	498	642	683	637	636	

<sup>1)</sup> Erläuterung der Begriffe siehe Seite 167



Wirtschaftsjahr 1983/84

Bundesrepublik Deutschland

## Marktfuchtbetriebe

Kennzahl	Betriebsgröße in 1000 DM STBE <sup>1)</sup>	ZE-Betr.	VE-Betriebe			zusam.	HE-Betr.
			unter 30	30—50	50 u. m.		
Unternehmensaufwand (Forts.): DM/ha LF							
113	Löhne, Gehälter, Sozialabg. ....	188	76	109	265	197	197
114	Berufsgenossenschaft .....	47	59	55	48	52	51
115	Lohnarbeit, Maschinenmiete ..	102	122	104	87	97	98
116	Treib- u. Schmierstoffe <sup>1)</sup> .....	100	100	107	112	108	108
117	Unterhalt. Maschinen, Geräte ..	258	263	249	248	252	252
118	Abschreib. Maschinen, Geräte ..	367	409	423	369	387	385
119	Unterhalt. Wirtschaftsgebäude ..	130	84	80	90	87	91
120	Abschreib. Wirtschaftsgebäude ..	59	72	70	58	63	63
121	Allg. Betriebsversicherungen ..	64	86	75	68	73	73
122	Betriebssteuern, Abgaben .....	45	53	53	51	52	51
123	Strom, Heizstoffe, Wasser .....	96	118	98	89	97	96
124	Nebenbetriebe <sup>1)</sup> .....	5	2	5	5	5	5
125	Pachten .....	144	133	158	197	177	174
126	Zinsen .....	169	182	158	161	165	165
127	Zeitraumfremder Aufwand <sup>1)</sup> ...	23	47	22	33	34	33
128	Unternehmensaufwand DM/Unternehmen	124 928	73 390	145 777	285 762	166 650	161 816
129	dar.: Zweckaufwand <sup>1)</sup> .....	122 134	71 467	142 905	279 136	162 794	158 084
130	Betriebsaufwand .....	115 496	67 377	134 564	262 402	153 164	148 800
131	Lohnansatz <sup>1)</sup> .....	30 555	31 910	45 639	45 052	39 553	38 510
132	Aufw. für Arbeitserledigung <sup>1)</sup> ..	62 593	51 523	82 663	118 635	82 667	80 341
133	Unternehmensausgaben DM/Unternehmen	113 450	65 269	130 401	258 062	149 814	145 601
134	Roheinkommen .....	27 332	17 413	44 401	85 251	47 985	45 592
135	Roheinkommen .....	25 058	15 651	29 017	60 168	36 638	35 498
136	Betriebseinkommen .....	34 431	19 981	50 212	105 626	57 801	55 093
137	Betriebseinkommen .....	1 142	1 048	1 419	1 621	1 466	1 436
138	Betriebseinkommen .....	25 816	16 674	28 636	48 809	34 650	33 813
139	Arbeitsertrag (Betrieb) .....	11 196	6 282	16 041	35 799	20 409	19 502
140	Gesamtarbeitsertrag .....	14 479	7 975	17 312	32 854	21 908	21 204
141	Reinertrag .....	-107	-760	-35	617	214	185
142	Gewinn .....	18 604	12 014	34 858	64 060	35 902	33 898
143	Gewinn .....	617	630	985	983	910	884
144	Gewinn .....	17 056	10 798	22 781	45 212	27 412	26 393
145	Arbeitsertrag (Untern.) .....	6 388	3 372	12 213	25 839	14 459	13 665
146	Gewinnrate <sup>1)</sup> .....	13,0	14,1	19,3	18,3	17,7	17,3
147	Kapitalumschlag <sup>1)</sup> .....	32,3	27,6	31,2	34,7	32,5	32,5
148	Kapitalrentabilität <sup>1)</sup> .....	-1,6	-5,5	-0,9	3,0	0,5	0,3
149	Eigenkapitalrentabilität <sup>1)</sup> .....	-3,6	-8,4	-2,3	2,4	-0,8	-1,0
150	Vergleichsgewinn .....	17 418	11 003	22 999	45 482	27 646	26 640
151	Summe Vergleichsansätze .....	43 881	41 173	44 232	53 417	46 800	46 512
152	dar.: Vergleichslohn .....	33 664	34 300	34 483	34 886	34 578	34 488
153	Zinsansatz Eigenkapital .....	8 282	5 673	8 130	15 312	10 114	9 934
154	Abstand .....	-26 463	-30 170	-21 233	-7 935	-19 153	-19 873
155	Abstand .....	-60,3	-73,3	-48,0	-14,9	-40,9	-42,7
156	Erwerbseinkommen <sup>1)</sup> .....	39 182	12 020	34 856	64 115	35 924	36 302
157	dar.: Eink. aus selbst. Arbeit .....	1 110	2	21	14	10	138
158	Eink. aus nicht selbst. Arbeit .....	19 194	-12	110	56	38	2 257
159	Gewinn .....	47,5	100,0	100,0	99,9	99,9	93,4
160	Gesamteinkommen <sup>1)</sup> .....	40 200	14 099	39 502	67 352	38 951	39 096
161	dar.: Eink. aus Vermiet. u. Verpacht. ..	368	1 500	544	1 585	1 338	1 226
162	Gewinn .....	46,3	85,2	88,2	95,1	92,2	86,7
163	Private Steuern <sup>1)</sup> .....	2 439	1 619	2 048	8 578	4 282	4 068
164	dar.: Einkommensteuer .....	2 203	1 273	1 762	7 570	3 703	3 529
165	Alterskasse .....	1 446	1 437	1 465	1 497	1 465	1 463
166	Krankenversicherung .....	2 625	2 929	3 634	4 565	3 677	3 555
167	dar.: Landw. Krankenversicherung ..	2 071	2 532	3 240	4 063	3 242	3 107
168	frw. Rentenversicherung .....	237	201	230	547	335	324
169	Lebensversicherung .....	1 726	787	1 399	2 502	1 546	1 566
170	Altenteil (bar/unbar) .....	2 626	1 348	2 376	4 149	2 593	2 597

1) Erläuterung der Begriffe siehe Seite 167

## Bundesrepublik Deutschland

Wirtschaftsjahr 1983/84

## Futterbaubetriebe

Kennzahl	Betriebsgröße in 1000 DM STBE <sup>1)</sup>	ZE-Betr.	VE-Betriebe			zusam.	HE-Betr.
			unter 30	30—50	50 u. m.		
1 Betriebe .....	Zahl	416	697	1 736	2 458	4 891	5 307
2 Standardbetriebsseink. ....	1000 DM/Betrieb	23,5	18,3	36,1	73,6	35,9	34,2
3 Landwirtschaftl. genutzte Fläche .....	ha/Betrieb	17,02	15,09	24,45	43,03	24,11	23,14
4 dar.: Pachtfläche .....	"	6,98	4,81	9,07	18,93	9,23	8,92
5 Pacht .....	DM/ha Pachtfläche	258	226	287	360	305	300
6 Vergleichswert .....	DM/ha LF	1 013	1 015	1 113	1 219	1 126	1 114
7 Arbeitskräfte .....	AK/Betrieb	1,09	1,17	1,49	1,89	1,43	1,38
8 dar.: Nichtentlohnte FAK ....	FAK/Betrieb	0,99	1,13	1,39	1,52	1,29	1,25
9 Arbeitskräftebesatz .....	AK/100 ha LF	6,38	7,78	6,08	4,39	5,91	5,96
10 dar.: Männliche AK .....	%	66,8	74,2	74,6	77,1	75,2	74,3
11 Regelmäßig beschäftigte AK .....	"	94,0	95,7	94,8	91,6	94,2	94,2
12 Flächenausstattung .....	ha LF/AK	15,67	12,86	16,45	22,79	16,91	16,78
13 Außerbetr. Erwerbstätigkeit <sup>1)</sup>	AK/Familie	0,39	0,09	0,05	0,03	0,07	0,11
14 Haushaltspersonen .....	Zahl/Haushalt	5,4	4,6	5,1	5,3	4,9	5,0
15 Ackerfläche .....	ha/Betrieb	8,46	6,49	11,38	19,17	10,77	10,46
16 dar.: Getreide, Körnermais .....	% AF	63,9	64,8	63,0	57,4	61,3	61,5
17 Raps .....	"	1,4	0,5	0,8	2,3	1,3	1,3
18 Kartoffeln .....	"	2,5	2,4	1,8	1,5	1,9	1,9
19 Zuckerrüben .....	"	1,5	0,6	1,5	2,5	1,6	1,6
20 Silomais .....	"	18,2	16,7	20,1	23,1	20,3	20,1
21 Sonst. Ackerfutter .....	"	12,4	14,5	12,6	12,6	13,2	13,1
22 Dauergrünland .....	ha/Betrieb	8,51	8,58	13,02	23,82	13,31	12,65
23 Dauerkulturen .....	"	0,03	0,01	0,03	0,02	0,02	0,02
24 Viehbesatz <sup>1)</sup> .....	VE/100 ha LF	162,0	157,5	178,5	196,9	179,5	177,8
25 dar.: Rindvieh .....	"	141,0	133,1	153,0	170,8	154,1	152,9
26 dar.: Milchkuhe .....	"	74,2	70,1	79,9	88,2	80,3	79,6
27 Jung- und Mastvieh .....	"	33,9	47,7	55,8	64,4	56,8	56,5
28 Schafe und Ziegen .....	"	0,0	1,2	0,4	0,3	0,6	0,6
29 Schweine .....	"	18,3	19,8	22,6	24,0	22,3	21,9
30 dar.: Mastschweine .....	"	13,2	13,0	14,4	17,0	15,0	14,8
31 Zuchtsauen .....	"	1,9	2,5	3,3	2,7	2,8	2,7
32 Geflügel .....	"	1,0	3,0	2,1	1,2	2,0	1,9
33 Getreide .....	dt/ha	42,2	39,5	41,7	44,9	42,2	42,2
34 dar.: Weizen .....	"	47,8	44,3	47,9	52,2	48,6	48,5
35 Roggen .....	"	39,2	36,9	36,5	38,8	37,6	37,7
36 Gerste .....	"	41,5	38,6	41,0	43,7	41,4	41,4
37 Kartoffeln .....	"	220,2	212,9	240,3	229,8	226,6	225,7
38 Zuckerrüben .....	"	381,6	427,4	390,5	389,0	393,6	392,4
39 Milchleistung .....	kg/Kuh	4 381	4 197	4 624	5 109	4 725	4 693
40 Ferkel (aufgezogen) .....	Ferkel/Sau	15,1	15,2	15,3	15,9	15,5	15,5
41 Weizen .....	DM/dt	48,22	47,50	47,94	48,77	48,28	48,27
42 Roggen .....	"	47,62	50,11	48,82	46,97	48,32	48,24
43 Gerste .....	"	48,70	49,55	48,66	47,29	48,11	48,18
44 Kartoffeln .....	"	43,16	39,12	34,18	25,89	31,53	32,88
45 Zuckerrüben .....	"	12,16	12,74	12,28	11,78	12,03	12,04
46 Milch .....	DM/100 kg	64,07	64,21	64,31	64,11	64,19	64,18
47 Bruttoinvestitionen <sup>1)</sup> ...	DM/Unternehmen	19 695	12 952	25 274	45 425	23 861	23 289
48 Bruttoinvestitionen .....	DM/ha LF	1 157	858	1 034	1 056	990	1 006
49 dar.: Boden .....	"	117	66	103	141	107	108
50 Wirtschaftsgeb., baul. Anl. ....	"	368	347	378	319	345	347
51 Maschinen, Geräte .....	"	571	429	478	483	465	476
52 Vieh .....	"	72	-1	52	79	47	49
53 Nettoinvestitionen .....	"	461	215	336	419	333	346
54 Investitionsdeckung <sup>1)</sup> .....	%	60,9	62,6	62,5	62,3	62,4	62,3

<sup>1)</sup> Erläuterung der Begriffe siehe Seite 167

Wirtschaftsjahr 1983/84

Bundesrepublik Deutschland

## Futterbaubetriebe

Kennzahl	Betriebsgröße in 1000 DM STBE <sup>1)</sup>	ZE-Betr.	VE-Betriebe			zusam.	HE-Betr.
			unter 30	30—50	50 u. m.		
<b>Finanzierung</b>							
55	Veränd. Nettoverbindlichkeiten DM/ha LF	202	150	240	216	203	203
56	dar.: Tilgung lang- u. mittelfr. Verb. „	403	458	384	364	398	399
57	Aufn. lang- u. mittelfr. Verb. „	551	599	584	567	581	578
58	Veränd. kurzfr. Verbindlichk. „	56	-6	56	10	21	24
59	Veränd. Finanzumlaufverm. „	2	-16	15	3	1	1
60	Eigenkapitalveränderung „	260	90	108	198	139	151
61	Einnahmeüberschuß (Cash Flow) <sup>1)</sup> „	562	365	417	514	440	453
<b>Fremdkapital, Bilanzvermögen</b>							
62	Bilanzvermögen <sup>1)</sup> .....DM/Unternehmen	286 469	254 768	427 328	726 258	411 311	394 172
63	Bilanzvermögen .....DM/AK	263 844	217 042	267 512	384 708	288 468	285 807
64	Bilanzvermögen .....DM/ha LF	16 833	16 881	17 480	16 878	17 058	17 035
65	dar.: Anlagevermögen ohne Vieh „	12 581	12 770	13 026	12 127	12 588	12 587
66	dar.: Boden „	5 609	6 513	6 172	5 745	6 103	6 053
67	Wirtschaftsgeb., baul. Anl. „	3 548	2 974	3 358	3 449	3 279	3 306
68	Dauerkulturen „	8	2	3	1	2	3
69	Maschinen, Geräte „	2 615	2 191	2 396	2 250	2 276	2 310
70	Finanzanlagen „	161	150	170	206	179	177
71	Viehvermögen „	2 832	2 730	3 085	3 362	3 089	3 063
72	dar.: Rindvieh „	2 682	2 532	2 880	3 160	2 887	2 866
73	Schweine „	127	143	175	174	165	161
74	Umlaufvermögen ohne Vieh „	1 396	1 362	1 349	1 347	1 352	1 357
75	dar.: Vorräte „	134	115	120	110	115	117
76	Finanzumlaufvermögen <sup>1)</sup> „	434	490	453	516	490	484
77	Eigenkapital „	12 530	13 502	13 624	11 964	12 920	12 881
78	Fremdkapital „	4 282	3 427	3 860	4 793	4 104	4 122
79	dar.: Langfr. Verbindlichkeiten „	2 841	2 111	2 687	3 403	2 795	2 799
80	Kurzfr. Verbindlichkeiten „	747	695	700	966	805	799
81	Anlageintensität <sup>1)</sup> .....%	74,8	75,8	74,6	71,9	73,9	74,0
82	Anlagendeckung <sup>1)</sup> „	99,1	105,2	103,9	98,1	102,1	101,8
83	Eigenkapitalquote <sup>1)</sup> „	74,2	79,8	77,5	70,6	75,4	75,3
<b>Unternehmensertrag</b>							
84	Unternehmensertrag .....DM/ha LF	4 994	4 604	5 231	6 044	5 368	5 330
85	dar.: Bodenerzeugnisse „	415	262	327	432	349	356
86	dar.: Getreide, Körnermais „	240	159	199	278	219	221
87	Hülsen-, Ölfr., Faserpfl. „	17	5	10	29	16	16
88	Kartoffeln „	53	33	36	31	33	35
89	Zuckerrüben „	34	13	33	51	34	34
90	Dauerkulturen „	31	21	17	7	14	16
91	Tierische Erzeugnisse „	3 930	3 588	4 245	4 950	4 329	4 289
92	dar.: Rindvieh „	1 422	1 196	1 332	1 522	1 367	1 373
93	Milch „	2 104	1 917	2 395	2 898	2 452	2 417
94	Schweine „	377	381	451	495	448	440
95	Schafe „	0	15	7	4	8	8
96	Geflügel, Eier „	20	71	54	24	47	44
97	Lohnarbeit, Maschinenmiete „	45	86	45	27	50	49
98	Nebenbetriebe <sup>1)</sup> „	75	132	70	35	75	75
99	Pachten, Zinsen „	7	17	8	10	12	11
100	Zeitraumfremder Ertrag <sup>1)</sup> „	118	116	106	103	108	109
101	Unternehmensertrag ..DM/Unternehmen	64 992	69 483	127 891	260 065	129 441	123 339
102	dar.: Zweckertrag <sup>1)</sup> „	82 826	67 582	125 039	255 230	126 602	120 592
103	Betriebsertrag .....DM/Betrieb	94 874	69 224	127 883	259 625	129 157	123 077
104	dar.: Bereinigter Betriebsertrag <sup>1)</sup> „	64 023	53 663	95 078	177 345	93 601	89 540
105	Unternehmenseinn. ....DM/Unternehmen	82 364	68 121	124 664	254 187	126 513	120 452
<b>Unternehmensaufwand</b>							
106	Unternehmensaufwand.....DM/ha LF	4 030	3 467	4 035	4 995	4 248	4 226
107	dar.: Spezialaufwand „	1 749	1 472	1 876	2 541	2 021	1 993
108	dar.: Saat- und Pflanzgut „	71	56	70	82	71	71
109	Düngemittel „	295	238	305	353	304	303
110	Pflanzenschutz „	52	36	47	58	48	49
111	Viehzukäufe „	318	257	271	380	311	311
112	Futtermittel „	837	717	993	1 450	1 093	1 068

1) Erläuterung der Begriffe siehe Seite 167

## Bundesrepublik Deutschland

Wirtschaftsjahr 1983/84

## Futterbaubetriebe

Kennzahl	Betriebsgröße in 1000 DM STBE <sup>1)</sup>	ZE-Betr.	VE-Betriebe			zusam.	HE-Betr.
			unter 30	30—50	50 u. m.		
Unternehmensaufwand (Forts.) DM/ha LF							
113	Löhne, Gehälter, Sozialabg. ....	99	40	59	156	92	92
114	Berufsgenossenschaft .....	45	46	43	39	42	42
115	Lohnarbeit, Maschinenmiete ..	67	82	72	110	84	83
116	Treib- u. Schmierstoffe <sup>1)</sup> .....	103	94	96	99	97	97
117	Unterhalt. Maschinen, Geräte ..	311	289	282	284	285	286
118	Abschreib. Maschinen, Geräte ..	429	377	415	385	392	395
119	Unterhalt. Wirtschaftsgebäude ..	66	68	70	82	74	73
120	Abschreib. Wirtschaftsgebäude ..	113	92	106	108	102	103
121	Allg. Betriebsversicherungen ..	79	84	80	81	82	81
122	Betriebssteuern, Abgaben .....	31	39	39	45	41	40
123	Strom, Heizstoffe, Wasser .....	135	129	134	134	132	133
124	Nebenbetriebe <sup>1)</sup> .....	6	11	6	4	7	6
125	Pachten .....	106	72	106	158	117	116
126	Zinsen .....	212	175	180	219	194	196
127	Zeitraumfremder Aufwand <sup>1)</sup> ..	27	18	22	33	25	25
128 Unternehmensaufwand DM/Unternehmen							
129	dar.: Zweckaufwand <sup>1)</sup> .....	68 591	52 318	98 634	214 916	102 443	97 796
130	Betriebsaufwand .....	66 269	50 696	95 703	209 576	99 603	95 026
131	Lohnansatz <sup>1)</sup> .....	63 183	48 591	91 635	198 657	94 941	90 581
132	Aufw. für Arbeitserledigung <sup>1)</sup> ..	25 707	30 520	37 528	42 628	35 294	33 977
133	Unternehmensausgaben DM/Unternehmen	43 644	44 213	61 171	88 771	59 197	57 062
133	Unternehmensausgaben DM/Unternehmen	60 220	46 243	87 072	194 425	91 521	87 223
Betrieb							
134	Roheinkommen .....	21 691	20 633	38 049	60 968	34 216	32 496
135	Roheinkommen .....	22 008	18 237	25 980	40 169	26 458	25 976
136	Betriebseinkommen .....	24 139	21 921	38 539	69 323	37 445	35 619
137	Betriebseinkommen .....	1 418	1 453	1 578	1 611	1 553	1 539
138	Betriebseinkommen .....	22 233	18 675	25 929	36 721	26 262	25 826
139	Arbeitsertrag (Betrieb) .....	11 835	10 355	15 201	23 421	15 326	14 048
140	Gesamtarbeitsertrag .....	12 998	11 078	15 866	23 256	16 165	15 823
141	Reinertrag .....	-236	-655	-60	428	-45	-64
Einkommensrechnung							
Unternehmen							
142	Gewinn .....	16 402	17 167	29 258	45 149	26 998	25 544
143	Gewinn .....	964	1 137	1 197	1 049	1 120	1 104
144	Gewinn .....	16 641	15 173	21 066	29 746	20 877	20 410
145	Arbeitsertrag (Untern.) .....	9 069	8 870	12 685	17 876	12 445	12 080
146	Gewinnrate <sup>1)</sup> .....	19,3	24,7	22,9	17,4	20,9	20,7
147	Kapitalumschlag <sup>1)</sup> .....	28,9	26,5	29,3	35,1	30,8	30,6
148	Kapitalrentabilität <sup>1)</sup> .....	-2,0	-4,2	-0,9	1,0	-0,9	-1,0
149	Eigenkapitalrentabilität <sup>1)</sup> .....	-4,4	-6,6	-2,5	0,5	-2,7	-2,8
Vergleichsrechnung gemäß § 4 LwG							
150	Vergleichsgewinn .....	17 021	15 530	21 459	30 085	21 234	20 778
151	Summe Vergleichsansätze .....	39 556	39 961	41 722	44 630	41 746	41 509
152	dar.: Vergleichslohn .....	33 190	34 173	34 313	34 690	34 353	34 227
153	Zinsansatz Eigenkapital .....	5 157	4 855	6 178	7 956	6 088	5 987
154	Abstand .....	-22 535	-24 431	-20 263	-14 545	-20 513	-20 732
155	Abstand .....	-57,0	-61,1	-48,6	-32,6	-49,1	-49,9
Unternehmerfamilie							
156	Erwerbseinkommen <sup>1)</sup> .....	30 188	17 196	29 304	45 203	27 039	27 471
157	dar.: Eink. aus selbst. Arbeit .....	704	2	3	11	4	100
158	Eink. aus nicht selbst. Arbeit .....	12 565	38	34	40	37	1 737
159	Gewinn .....	54,3	99,8	99,8	99,9	99,9	93,0
160	Gesamteinkommen <sup>1)</sup> .....	30 892	17 760	29 787	45 966	27 623	28 072
161	dar.: Eink. aus Vermiet. u. Verpacht. ..	491	410	276	426	375	391
162	Gewinn .....	53,1	96,7	98,2	98,2	97,7	91,0
Persönliche Steuern, soziale Beiträge							
163	Private Steuern <sup>1)</sup> .....	943	333	460	1 761	691	726
164	dar.: Einkommensteuer .....	866	273	401	1 591	607	643
165	Alterskasse .....	1 483	1 485	1 484	1 500	1 488	1 487
166	Krankenversicherung .....	2 251	2 487	2 988	3 518	2 865	2 781
167	dar.: Landw. Krankenversicherung ..	1 917	2 268	2 791	3 297	2 653	2 552
168	frw. Rentenversicherung .....	189	126	180	231	165	169
169	Lebensversicherung .....	1 179	844	1 198	1 761	1 154	1 158
170	Altenteil (bar/unbar) .....	1 896	1 353	1 842	2 795	1 820	1 831

Wirtschaftsjahr 1983/84

Bundesrepublik Deutschland

## Veredlungsbetriebe

Kennzahl	Betriebsgröße in 1000 DM STBE <sup>1)</sup>	ZE-Betr.	VE-Betriebe			zusam.	HE-Betr.
			unter 30	30—50	50 u. m.		
1 Betriebe .....	Zahl	47	81	167	357	605	652
2 Standardbetriebseink. ....	1000 DM/Betrieb	37,8	12,6	38,2	69,3	41,6	41,1
3 Landwirtschaftl. genutzte Fläche	ha/Betrieb	21,11	8,45	19,84	31,57	20,47	20,55
4 dar.: Pachtfläche .....	"	6,10	2,87	5,93	13,33	7,83	7,63
5 Pacht .....	DM/ha Pachtfläche	451	217	377	431	393	399
6 Vergleichswert .....	DM/ha LF	1 189	1 221	1 332	1 355	1 330	1 313
7 Arbeitskräfte .....	AK/Betrieb	1,38	0,74	1,41	1,58	1,24	1,25
8 dar.: Nichtentlohnte FAK .....	FAK/Betrieb	1,13	0,71	1,29	1,35	1,10	1,11
9 Arbeitskräftebesatz .....	AK/100 ha LF	6,52	8,75	7,12	5,00	6,04	6,09
10 dar.: Männliche AK .....	%	69,2	73,8	79,0	78,1	77,4	78,4
11 Regelmäßig beschäftigte AK .....	"	88,4	89,2	94,1	91,7	91,8	91,3
12 Flächenausstattung .....	ha LF/AK	15,33	11,42	14,05	19,98	16,57	16,41
13 Außerbetr. Erwerbstätigkeit <sup>1)</sup>	AK/Familie	0,46	0,11	0,03	0,04	0,06	0,11
14 Haushaltspersonen .....	Zahl/Haushalt	5,6	4,5	4,6	5,2	4,8	4,9
15 Ackerfläche .....	ha/Betrieb	18,37	7,28	17,78	28,68	18,40	18,40
16 dar.: Getreide, Körnermais .....	% AF	77,8	85,9	86,0	80,2	82,3	81,8
17 Raps .....	"	5,8	2,2	3,1	5,7	4,6	4,8
18 Kartoffeln .....	"	0,5	1,9	0,8	1,4	1,4	1,3
19 Zuckerrüben .....	"	1,8	1,4	1,5	2,3	2,0	2,0
20 Silomais .....	"	10,4	6,7	7,0	9,1	8,3	8,5
21 Sonst. Ackerfutter .....	"	0,8	1,4	1,1	1,2	1,2	1,1
22 Dauergrünland .....	ha/Betrieb	2,64	1,13	2,04	2,85	2,04	2,11
23 Dauerkulturen .....	"	0,07	0,02	0,00	0,02	0,02	0,03
24 Viehbesatz <sup>1)</sup> .....	VE/100 ha LF	388,3	325,5	355,9	450,1	410,4	407,8
25 dar.: Rindvieh .....	"	8,6	9,7	13,6	20,9	17,6	16,5
26 dar.: Milchkühe .....	"	0,4	1,2	2,2	2,5	2,3	2,0
27 Jung- und Mastvieh .....	"	8,1	8,4	9,5	16,5	13,7	13,0
28 Schafe und Ziegen .....	"	0,0	0,1	0,1	0,1	0,1	0,1
29 Schweine .....	"	356,5	261,7	324,1	421,9	376,1	373,8
30 dar.: Mastschweine .....	"	242,0	122,3	139,1	299,9	237,4	238,0
31 Zuchtsauen .....	"	44,0	57,6	76,8	50,7	57,6	56,0
32 Geflügel .....	"	22,9	52,2	17,7	6,5	15,8	16,7
33 Getreide .....	dt/ha	42,1	41,7	44,0	47,6	45,9	45,5
34 dar.: Weizen .....	"	51,5	50,9	50,8	53,2	52,4	52,3
35 Roggen .....	"	35,1	38,3	36,1	39,8	38,6	38,1
36 Gerste .....	"	42,0	41,5	43,8	46,1	44,9	44,5
37 Kartoffeln .....	"	198,2	219,0	284,5	256,9	253,0	250,3
38 Zuckerrüben .....	"	409,4	436,4	404,1	406,8	409,4	409,4
39 Milchleistung .....	kg/Kuh		4 162	3 892	4 995	4 530	4 443
40 Ferkel (aufgezogen) .....	Ferkel/Sau	16,8	16,8	17,2	16,9	17,0	17,0
41 Weizen .....	DM/dt	48,25	48,14	49,46	49,33	49,21	49,14
42 Roggen .....	"	44,58	47,08	46,94	48,93	47,96	47,57
43 Gerste .....	"	47,85	46,39	47,31	47,56	47,27	47,32
44 Kartoffeln .....	"	50,29	29,86	27,03	22,38	24,02	24,33
45 Zuckerrüben .....	"	12,46	10,83	11,94	11,71	11,63	11,72
46 Milch .....	DM/100 kg		64,70	63,43	64,52	64,33	64,29
47 Bruttoinvestitionen <sup>1)</sup> .....	DM/Unternehmen	36 563	17 018	23 506	32 689	24 886	26 251
48 Bruttoinvestitionen .....	DM/ha LF	1 732	2 014	1 185	1 036	1 216	1 278
49 dar.: Boden .....	"	252	1 268	107	99	276	273
50 Wirtschaftsgeb., baul. Anl. ....	"	610	459	529	366	416	439
51 Maschinen, Geräte .....	"	864	345	432	520	474	521
52 Vieh .....	"	64	- 31	43	30	23	28
53 Nettoinvestitionen .....	"	957	783	341	96	254	338
54 Investitionsdeckung <sup>1)</sup> .....	%	46,7	77,3	72,0	79,8	77,5	72,0

<sup>1)</sup> Erläuterung der Begriffe siehe Seite 167

## Bundesrepublik Deutschland

Wirtschaftsjahr 1983/84

## Veredlungsbetriebe

Kennzahl	Betriebsgröße in 1000 DM STBE <sup>1)</sup>	ZE-Betr.	VE-Betriebe			zusam.	HE-Betr.
			unter 30	30—50	50 u. m.		
Finanzierung	55 Veränd. Nettoverbindlichkeiten DM/ha LF	1 283	632	651	393	486	582
	56 dar.: Tilgung lang- u. mittelfr. Verb. „	505	815	543	540	582	580
	57 Aufn. lang- u. mittelfr. Verb. .... „	820	1 394	818	733	851	847
	58 Veränd. kurzfr. Verbindlichk. .... „	876	14	278	153	160	246
	59 Veränd. Finanzumlaufverm. .... „	-152	-39	-98	-47	-57	-68
	60 Eigenkapitalveränderung .....	-322	380	-238	-227	-138	-181
	61 Einnahmeüberschuß (Cash Flow) <sup>1)</sup> „	122	730	142	313	337	312
Fremdkapital, Bilanzvermögen	62 Bilanzvermögen <sup>1)</sup> .....DM/Unternehmen	454 615	184 931	449 022	686 130	449 549	450 141
	63 Bilanzvermögen .....DM/AK	330 278	249 993	318 129	434 357	363 769	359 466
	64 Bilanzvermögen ..... DM/ha LF <sup>1)</sup>	21 539	21 884	22 637	21 736	21 959	21 908
	65 dar.: Anlagevermögen ohne Vieh .... „	16 742	16 998	17 362	16 019	16 465	16 498
	66 dar.: Boden .....	7 668	8 884	7 544	6 603	7 154	7 218
	67 Wirtschaftsggeb., baul. Anl. .... „	5 144	5 042	6 269	5 697	5 726	5 656
	68 Dauerkulturen .....	7	4	0	8	6	6
	69 Maschinen, Geräte .....	2 858	2 288	2 931	3 162	2 979	2 965
	70 Finanzanlagen .....	93	290	89	134	147	141
	71 Viehvermögen .....	2 809	2 621	3 245	3 561	3 350	3 285
	72 dar.: Rindvieh .....	151	192	265	390	333	311
	73 Schweine .....	2 535	2 287	2 890	3 125	2 947	2 898
	74 Umlaufvermögen ohne Vieh .... „	1 943	1 956	1 959	2 107	2 052	2 039
	75 dar.: Vorräte .....	264	262	307	329	314	308
	76 Finanzumlaufvermögen <sup>1)</sup> .....	623	650	567	661	639	637
	77 Eigenkapital .....	16 020	15 514	16 268	14 851	15 266	15 356
	78 Fremdkapital .....	5 505	6 360	6 290	6 794	6 617	6 483
	79 dar.: Langfr. Verbindlichkeiten .....	3 267	5 167	4 393	4 662	4 679	4 509
	80 Kurzfr. Verbindlichkeiten .....	1 599	823	1 153	1 570	1 365	1 393
	81 Anlageintensität <sup>1)</sup> .....	78,5	78,3	76,7	73,8	75,1	75,5
82 Anlagendeckung <sup>1)</sup> .....	92,1	90,1	92,3	91,8	91,7	91,7	
83 Eigenkapitalquote <sup>1)</sup> .....	72,3	70,6	70,8	67,7	68,9	69,3	
Unternehmensertrag	84 Unternehmensertrag .....DM/ha LF	11 028	8 435	9 166	11 474	10 505	10 568
	85 dar.: Bodenerzeugnisse .....	758	719	650	754	726	730
	86 dar.: Getreide, Körnermais .....	273	391	365	333	349	340
	87 Hülsen-, Ölfr., Faserpfl. .... „	117	40	72	149	115	115
	88 Kartoffeln .....	12	68	48	67	63	57
	89 Zuckerrüben .....	84	63	68	102	89	88
	90 Dauerkulturen .....	30	19	1	6	7	10
	91 Tierische Erzeugnisse .....	9 097	6 690	7 541	9 584	8 696	8 744
	92 dar.: Rindvieh .....	287	187	219	432	348	341
	93 Milch .....	17	19	56	83	68	62
	94 Schweine .....	7 706	5 393	6 854	8 898	7 918	7 892
	95 Schafe .....	0	4	2	1	2	2
	96 Geflügel, Eier .....	1 085	993	406	158	338	428
	97 Lohnarbeit, Maschinenmiete .....	46	59	52	39	45	45
	98 Nebenbetriebe <sup>1)</sup> .....	36	55	53	32	40	40
	99 Pachten, Zinsen .....	28	92	14	18	28	28
	100 Zeitraumfremder Ertrag <sup>1)</sup> .....	132	127	99	129	122	123
101 Unternehmensertrag ..DM/Unternehmen	232 778	71 284	181 807	362 206	215 060	217 131	
102 dar.: Zweckertrag <sup>1)</sup> .....	229 691	70 132	179 700	357 730	212 336	214 364	
103 Betriebsertrag .....	232 181	70 505	181 524	361 648	214 485	216 554	
104 dar.: Bereinigter Betriebsertrag <sup>1)</sup> .....	103 923	35 551	95 424	164 545	101 797	102 045	
105 Unternehmenseinn. ....DM/Unternehmen	231 437	70 803	178 976	359 339	213 068	215 215	
106 Unternehmensaufwand .....DM/ha LF	10 244	7 827	8 296	10 538	9 632	9 706	
107 dar.: Spezialaufwand .....	6 706	4 716	5 055	6 963	6 201	6 262	
108 dar.: Saat- und Pflanzgut .....	86	105	115	132	124	120	
109 Düngemittel .....	322	279	335	324	320	320	
110 Pflanzenschutz .....	109	87	119	139	127	125	
111 Viehzukäufe .....	2 090	893	738	1 741	1 391	1 474	
112 Futtermittel .....	3 901	3 139	3 487	4 371	3 990	3 979	

<sup>1)</sup> Erläuterung der Begriffe siehe Seite 167

Wirtschaftsjahr 1983/84

Bundesrepublik Deutschland

## Veredlungsbetriebe

Kennzahl	Betriebsgröße in 1000 DM STBE <sup>1)</sup>	ZE-Betr.		VE-Betriebe			HE-Betr.
			unter 30	30–50	50 u. m.	zusam.	
Unternehmensaufwand (Forts.) DM/ha LF							
113	Löhne, Gehälter, Sozialabg. .... "	269	48	110	136	117	135
114	Berufsgenossenschaft .....	48	59	51	49	51	50
115	Lohnarbeit, Maschinenmiete ..	180	186	170	200	191	190
116	Treib- u. Schmierstoffe <sup>1)</sup> .....	124	125	117	113	115	117
117	Unterhalt. Maschinen, Geräte ..	335	340	331	308	318	320
118	Abschreib. Maschinen, Geräte ..	471	408	481	511	489	487
119	Unterhalt. Wirtschaftsgebäude ..	114	104	105	138	125	124
120	Abschreib. Wirtschaftsgebäude ..	163	165	196	177	180	178
121	Allg. Betriebsversicherungen ..	98	131	123	105	113	111
122	Betriebssteuern, Abgaben .....	66	83	72	75	75	74
123	Strom, Heizstoffe, Wasser .....	257	232	265	262	258	258
124	Nebenbetriebe <sup>1)</sup> .....	4	19	5	4	0	6
125	Pachten .....	130	74	113	182	150	148
126	Zinsen .....	263	366	272	315	313	307
127	Zeitraumfremder Aufwand <sup>1)</sup> ...	23	18	26	64	48	45
128	Unternehmensaufwand DM/Unternehmen	216 226	86 143	164 558	332 629	197 194	199 419
129	dar.: Zweckaufwand <sup>1)</sup> .....	211 537	65 318	161 739	327 166	194 023	196 071
130	Betriebsaufwand .....	207 930	62 430	156 934	316 924	187 703	190 067
131	Lohnansatz <sup>1)</sup> .....	30 274	19 057	35 346	37 958	30 490	30 465
132	Aufw. für Arbeitserledigung <sup>1)</sup> ..	60 401	28 908	60 322	79 565	56 738	57 166
133	Unternehmensausgaben DM/Unternehmen	204 629	62 267	153 371	311 386	184 571	186 916
Betrieb							
134	Roheinkommen .....	24 251	8 075	24 590	44 724	26 782	26 486
135	Roheinkommen .....	21 391	11 335	19 127	33 141	24 275	23 930
136	Betriebseinkommen .....	30 948	8 978	27 771	50 574	30 222	30 307
137	Betriebseinkommen .....	1 466	1 062	1 400	1 602	1 476	1 475
138	Betriebseinkommen .....	22 483	12 137	19 676	32 016	24 455	24 202
139	Arbeitsertrag (Betrieb) .....	7 356	2 249	6 903	15 346	10 014	9 695
140	Gesamtarbeitsertrag .....	10 924	3 388	8 541	16 814	11 723	11 621
141	Reinertrag .....	-285	-1 300	-542	214	-181	-194
Einkommensrechnung							
Unternehmen							
142	Gewinn .....	16 552	5 142	17 249	29 577	17 866	17 713
143	Gewinn .....	784	608	870	937	873	862
144	Gewinn .....	14 600	7 218	13 417	21 917	16 194	16 003
145	Arbeitsertrag (Untern.) .....	4 161	776	4 632	9 758	6 279	6 026
146	Gewinnrate <sup>1)</sup> .....	7,1	7,2	9,5	8,2	8,3	8,2
147	Kapitalumschlag <sup>1)</sup> .....	50,5	37,9	40,0	52,1	47,2	47,6
148	Kapitalrentabilität <sup>1)</sup> .....	-1,8	-5,9	-2,8	0,2	-1,4	-1,4
149	Eigenkapitalrentabilität <sup>1)</sup> .....	-4,1	-10,6	-5,6	-1,8	-4,0	-4,0
Vergleichsrechnung gemäß § 4 L.a.G.							
150	Vergleichsgewinn .....	15 060	7 449	13 648	22 154	16 428	16 264
151	Summe Vergleichsansätze .....	41 879	38 752	40 971	43 466	41 692	41 715
152	dar.: Vergleichslohn .....	33 662	33 982	34 779	34 947	34 676	34 554
153	Zinsansatz Eigenkapital .....	6 914	3 940	5 112	6 881	5 718	5 861
154	Abstand .....	-26 819	-31 303	-27 323	-21 312	-25 265	-25 451
155	Abstand .....	-64,0	-80,8	-66,7	-49,0	-60,6	-61,0
Unternehmerfamilie							
156	Erwerbseinkommen <sup>1)</sup> .....	39 953	5 147	17 284	29 642	17 903	20 480
157	dar.: Eink. aus selbst. Arbeit .....	3 588	5	1	2	3	422
158	Eink. aus nicht selbst. Arbeit .....	14 374	0	22	46	24	1 701
159	Gewinn .....	41,4	99,9	99,8	99,8	99,8	86,5
160	Gesamteinkommen <sup>1)</sup> .....	40 879	5 699	18 240	30 336	18 605	21 209
161	dar.: Eink. aus Vermiet. u. Verpacht. ..	141	284	657	329	388	359
162	Gewinn .....	40,5	90,2	94,6	97,5	96,0	83,5
Persönliche Steuern, soziale Beiträge							
163	Private Steuern <sup>1)</sup> .....	7 977	613	1 040	4 515	2 209	2 963
164	dar.: Einkommensteuer .....	7 618	586	955	4 210	2 146	2 785
165	Alterskasse .....	1 611	1 443	1 491	1 544	1 495	1 509
166	Krankenversicherung .....	2 852	2 267	2 987	3 615	2 981	2 966
167	dar.: Landw. Krankenversicherung ..	2 432	2 196	2 814	3 251	2 767	2 728
168	frw. Rentenversicherung .....	59	268	270	246	259	236
169	Lebensversicherung .....	1 394	467	1 313	2 061	1 310	1 320
170	Altenteil (bar/unbar) .....	2 436	1 364	1 264	2 661	1 869	1 935

1) Erläuterung der Begriffe siehe Seite 167

## Bundesrepublik Deutschland

Wirtschaftsjahr 1983/84

## Dauerkulturbetriebe

Kennzahl	Betriebsgröße in 1000 DM STBE <sup>1)</sup>	ZE-Betr.		VE-Betriebe			HE-Betr.
			unter 30	30—50	50 u. m.	zusam.	
1 Betriebe .....	Zahl	54	109	224	339	672	726
2 Standardbetriebs-eink. ....	1000 DM/Betrieb	35,6	17,6	39,0	79,9	39,2	38,9
3 Landwirtschaftl. genutzte Fläche	ha/Betrieb	4,72	3,26	7,69	15,89	7,66	7,37
4 dar.: Pachtfläche .....	"	1,45	1,14	2,96	6,67	3,04	2,88
5 Pacht .....	DM/ha Pachtfläche	1 206	880	680	731	742	765
6 Vergleichswert .....	DM/ha LF	3 652	3 566	3 301	3 428	3 426	3 440
7 Arbeitskräfte .....	AK/Betrieb	1,81	1,32	1,90	2,67	1,81	1,81
8 dar.: Nichtentlohnte FAK .....	FAK/Betrieb	1,28	1,09	1,52	1,68	1,35	1,34
9 Arbeitskräftebesatz .....	AK/100 ha LF	38,42	40,43	24,68	16,78	23,66	24,58
10 dar.: Männliche AK .....	%	55,5	61,7	62,9	59,6	61,2	60,7
11 Regelmäßig beschäftigte AK .....	"	73,7	85,1	82,8	72,0	79,4	78,9
12 Flächenausstattung .....	ha LF/AK	2,00	2,47	4,05	5,96	4,23	4,07
13 Außerbetr. Erwerbstätigkeit <sup>1)</sup>	AK/Familie	0,56	0,09	0,06	0,04	0,07	0,12
14 Haushaltspersonen .....	Zahl/Haushalt	4,9	4,1	4,7	5,8	4,7	4,7
15 Ackerfläche .....	ha/Betrieb	1,25	1,13	3,55	8,47	3,65	3,42
16 dar.: Getreide, Körnermais .....	% AF	87,8	76,0	80,3	75,0	76,4	76,8
17 Raps .....	"	1,8	0,4	3,2	5,1	4,0	3,9
18 Kartoffeln .....	"	2,5	1,4	1,8	1,2	1,4	1,4
19 Zuckerrüben .....	"	0,4	7,7	6,2	13,8	11,0	10,6
20 Silomais .....	"	2,6	3,3	2,2	2,3	2,5	2,5
21 Sonst. Ackerfutter .....	"	0,0	5,6	3,1	1,0	2,2	2,1
22 Dauergrünland .....	ha/Betrieb	0,40	0,30	0,50	0,50	0,40	0,40
23 Dauerkulturen .....	"	3,05	1,82	3,63	6,88	3,59	3,54
24 Viehbesatz <sup>1)</sup> .....	VE/100 ha LF	24,3	50,7	41,5	22,9	33,3	32,7
25 dar.: Rindvieh .....	"	15,1	18,9	15,0	7,6	11,8	12,0
26 dar.: Milchkühe .....	"	0,0	8,2	6,4	3,0	4,9	4,6
27 Jung- und Mastvieh .....	"	9,6	9,6	6,8	4,2	5,9	6,2
28 Schafe und Ziegen .....	"	0,0	0,0	0,0	0,0	0,0	0,0
29 Schweine .....	"	8,5	9,8	23,8	14,4	15,7	15,2
30 dar.: Mastschweine .....	"	8,3	8,4	17,2	6,4	9,4	9,4
31 Zuchtsauen .....	"	0,1	0,3	2,6	3,4	2,6	2,4
32 Geflügel .....	"	0,7	21,7	2,2	0,5	5,4	5,1
33 Getreide .....	dt/ha	38,3	39,7	36,7	42,0	40,4	40,3
34 dar.: Weizen .....	"	38,4	42,9	42,6	44,8	44,1	43,9
35 Roggen .....	"	38,5	36,7	37,9	37,4	37,3	37,4
36 Gerste .....	"	35,5	36,7	33,5	40,3	37,8	37,7
37 Kartoffeln .....	"	157,6	184,3	147,6	243,2	204,6	201,7
38 Zuckerrüben .....	"	497,4	368,8	499,2	465,4	459,5	459,5
39 Milchleistung .....	kg/Kuh	0	2 481	3 651	3 945	3 339	3 339
40 Ferkel (aufgezogen) .....	Ferkel/Sau	18,5	12,1	21,5	16,7	17,8	17,8
41 Weizen .....	DM/dt	46,26	43,63	45,97	47,29	46,51	46,50
42 Roggen .....	"	40,63	46,45	47,41	47,63	47,41	47,29
43 Gerste .....	"	47,95	45,98	48,78	49,01	48,59	48,56
44 Kartoffeln .....	"	38,01	34,53	36,67	37,45	37,05	37,09
45 Zuckerrüben .....	"	12,92	12,34	12,61	13,12	12,98	12,98
46 Milch .....	DM/100 kg	0,00	60,17	61,76	64,22	62,31	62,31
47 Bruttoinvestitionen <sup>1)</sup> .....	DM/Unternehmen	21 704	10 105	21 431	35 078	19 435	19 657
48 Bruttoinvestitionen .....	DM/ha LF	4 602	3 104	2 789	2 208	2 537	2 666
49 dar.: Boden .....	"	1 571	1 274	428	407	594	655
50 Wirtschaftsgeb., baul. Anl. ....	"	896	247	592	473	454	482
51 Maschinen, Geräte .....	"	2 080	1 224	1 199	1 062	1 129	1 188
52 Vieh .....	"	- 33	- 86	9	16	- 7	- 9
53 Nettoinvestitionen .....	"	1 553	688	847	620	689	743
54 Investitionsdeckung <sup>1)</sup> .....	%	76,3	114,5	78,0	73,3	82,9	82,2

<sup>1)</sup> Erläuterung der Begriffe siehe Seite 167



Wirtschaftsjahr 1983/84

Bundesrepublik Deutschland

## Dauerkulturbetriebe

Kennzahl	Betriebsgröße in 1000 DM STBE <sup>1)</sup>	ZE-Betr.	VE-Betriebe			zusam.	HE-Betr.
			unter 30	30—50	50 u. m.		
Finanzierung	55 Veränd. Nettverbindlichkeiten DM/ha LF	124	-371	-282	3	-144	-128
	56 dar.: Tilgung lang- u. mittelfr. Verb. ..	3 435	1 867	1 806	784	1 211	1 350
	57 Aufn. lang- u. mittelfr. Verb. ....	4 951	1 964	1 820	1 096	1 454	1 673
	58 Veränd. kurzfr. Verbindlichk. ....	-672	250	87	77	118	67
	59 Veränd. Finanzumlaufverm. ....	719	719	583	385	503	517
	60 Eigenkapitalveränderung .....	1 432	946	1 283	727	908	941
	61 Einnahmeüberschuß (Cash Flow) <sup>1)</sup> ..	4 156	2 671	2 284	1 852	2 128	2 255
Fremdkapital, Bilanzvermögen	62 Bilanzvermögen <sup>1)</sup> .....DM/Unternehmen	359 672	225 289	374 324	635 935	369 739	368 755
	63 Bilanzvermögen .....DM/AK	198 475	171 172	197 375	238 565	203 970	203 433
	64 Bilanzvermögen .....DM/ha LF	76 264	69 198	48 707	40 029	48 259	50 011
	65 dar.: Anlagevermögen ohne Vieh ....	57 828	54 732	37 462	30 976	37 538	38 807
	66 dar.: Boden .....	19 526	30 821	18 378	16 303	19 856	19 836
	67 Wirtschaftsggeb., baul. Anl. ....	21 114	11 420	9 115	5 717	7 737	8 574
	68 Dauerkulturen .....	6 760	4 575	3 828	3 219	3 651	3 846
	69 Maschinen, Geräte .....	9 011	6 749	5 466	5 167	5 572	5 787
	70 Finanzanlagen .....	981	932	429	426	533	561
	71 Viehvermögen .....	382	512	465	292	380	380
	72 dar.: Rindvieh .....	325	353	277	157	227	233
	73 Schweine .....	51	55	183	124	119	115
	74 Umlaufvermögen ohne Vieh ....	17 977	13 852	10 547	8 522	10 132	10 623
	75 dar.: Vorräte .....	5 599	3 220	3 567	3 070	3 227	3 375
	76 Finanzumlaufvermögen <sup>1)</sup> ..	8 380	7 326	3 726	2 251	3 674	3 969
	77 Eigenkapital .....	45 477	52 780	34 026	30 048	35 788	36 394
	78 Fremdkapital .....	31 064	17 222	14 952	9 775	12 593	13 748
79 dar.: Langfr. Verbindlichkeiten .....	23 449	12 434	10 700	6 106	8 547	9 479	
80 Kurzfr. Verbindlichkeiten .....	3 627	2 484	2 385	2 033	2 213	2 301	
81 Anlageintensität <sup>1)</sup> .....	76,1	78,8	76,4	77,2	77,5	77,3	
82 Anlagendeckung <sup>1)</sup> .....	78,4	96,7	91,8	97,1	95,7	94,1	
83 Eigenkapitalquote <sup>1)</sup> .....	59,7	76,2	70,1	74,9	74,1	72,7	
Unternehmensertrag	84 Unternehmensertrag .....DM/ha LF	20 164	18 601	14 567	12 373	14 213	14 585
	85 dar.: Bodenerzeugnisse .....	16 026	13 217	11 182	9 835	10 872	11 194
	86 dar.: Getreide, Körnermais .....	329	373	437	723	580	585
	87 Hülsen-, Ölfr., Faserpfl. ....	11	5	23	88	44	42
	88 Kartoffeln .....	33	19	36	54	42	42
	89 Zuckerrüben .....	6	122	181	443	312	293
	90 Dauerkulturen .....	15 447	12 238	10 196	8 420	9 652	10 015
	91 Tierische Erzeugnisse .....	392	1 548	930	544	848	820
	92 dar.: Rindvieh .....	216	223	146	139	159	162
	93 Milch .....	0	130	148	77	105	99
	94 Schweine .....	165	169	567	320	348	336
	95 Schafe .....	0	0	0	0	0	0
	96 Geflügel, Eier .....	12	1 024	48	4	229	215
	97 Lohnarbeit, Maschinenmiete .....	244	80	45	53	57	69
98 Nebenbetriebe <sup>1)</sup> .....	634	604	303	106	259	282	
99 Pachten, Zinsen .....	30	149	50	52	72	69	
100 Zeitraumfremder Ertrag <sup>1)</sup> .....	418	778	421	246	400	401	
101 Unternehmensertrag ..DM/Unternehmen	95 097	80 560	111 946	196 571	108 892	107 542	
102 dar.: Zweckertrag <sup>1)</sup> .....	92 971	57 829	108 453	192 384	105 592	104 358	
103 Betriebsertrag .....DM/Betrieb	94 956	60 075	111 557	195 743	108 339	107 030	
104 dar.: Bereinigter Betriebsertrag <sup>1)</sup> .....	94 104	57 419	107 677	189 469	104 432	103 422	
105 Unternehmensertr. ....DM/Unternehmen	96 921	60 128	109 538	195 508	107 816	106 751	
106 Unternehmensaufwand .....DM/ha LF	17 286	12 960	10 182	9 146	10 198	10 642	
107 dar.: Spezialaufwand .....	3 972	3 023	2 515	2 379	2 547	2 637	
108 dar.: Saat- und Pflanzgut .....	43	80	97	102	96	93	
109 Düngemittel .....	579	507	490	424	457	465	
110 Pflanzenschutz .....	707	579	490	417	468	483	
111 Viehzukäufe .....	62	262	82	87	123	119	
112 Futtermittel .....	75	474	325	265	291	277	

<sup>1)</sup> Erläuterung der Begriffe siehe Seite 167

## Bundesrepublik Deutschland

Wirtschaftsjahr 1983/84

## Dauerkulturbetriebe

Kennzahl	Betriebsgröße in 1000 DM STBE <sup>1)</sup>	ZE-Betr.		VE-Betriebe		zusam.	HE-Betr.
		unter 30	30—50	50 u. m.			
Unternehmensaufwand (Forts.) DM/ha LF							
113	Löhne, Gehälter, Sozialabg. ....	2 366	1 286	1 020	1 303	1 231	1 302
114	Berufsgenossenschaft .....	149	140	107	105	113	115
115	Lohnarbeit, Maschinenmiete ..	196	131	139	193	167	169
116	Treib- u. Schmierstoffe <sup>1)</sup> .....	273	220	174	193	194	199
117	Unterhalt. Maschinen, Geräte ..	1 277	993	851	605	746	779
118	Abschreib. Maschinen, Geräte ..	1 825	1 409	1 107	942	1 080	1 127
119	Unterhalt. Wirtschaftsgebäude ..	256	329	160	164	197	201
120	Abschreib. Wirtschaftsgebäude ..	435	305	228	173	214	228
121	Allg. Betriebsversicherungen ..	215	168	128	104	123	129
122	Betriebssteuern, Abgaben .....	837	582	516	443	400	512
123	Strom, Heizstoffe, Wasser .....	545	452	329	237	305	320
124	Nebengebäude <sup>1)</sup> .....	265	218	71	31	80	91
125	Pachten .....	370	309	254	307	294	299
126	Zinsen .....	1 383	833	759	536	652	698
127	Zeitraumfremder Aufwand <sup>1)</sup> ...	108	286	168	58	133	131
128	Unternehmensaufwand DM/Unternehmen	81 523	42 195	78 247	145 300	78 134	78 465
129	dar.: Zweckaufwand <sup>1)</sup> .....	79 380	40 555	75 004	141 206	75 459	75 841
130	Betriebsaufwand .....	73 255	38 479	70 464	131 904	70 879	71 112
131	Lohnansatz <sup>1)</sup> .....	33 004	28 554	40 424	46 319	36 111	35 807
132	Aufw. für Arbeitserledigung <sup>1)</sup> .....	61 701	42 160	66 535	99 392	63 161	63 018
133	Unternehmensausgaben DM/Unternehmen	69 891	36 073	66 900	125 584	67 160	67 427
134	Roheinkommen .....	21 701	21 596	41 082	63 839	37 460	35 918
135	Roheinkommen .....	16 931	19 786	27 113	38 014	27 767	26 755
136	Betriebseinkommen .....	33 561	26 238	49 754	86 209	47 756	46 387
137	Betriebseinkommen .....	7 116	8 059	6 474	5 426	6 233	6 288
138	Betriebseinkommen .....	18 520	19 936	26 234	32 340	26 345	25 580
139	Arbeitsertrag (Betrieb) .....	7 109	12 562	18 469	24 760	18 174	17 141
140	Gesamtarbeitsertrag .....	11 573	13 945	19 326	23 991	19 206	18 400
141	Reinertrag .....	-2 397	-2 137	87	1 103	176	15
142	Gewinn .....	13 574	18 365	33 699	51 271	30 758	29 077
143	Gewinn .....	2 878	5 641	4 385	3 227	4 015	3 943
144	Gewinn .....	10 590	16 826	22 235	30 530	22 799	21 659
145	Arbeitsertrag (Untern.) .....	4 734	11 315	16 196	20 581	15 685	14 683
146	Gewinnrate <sup>1)</sup> .....	14,3	30,3	30,1	26,1	28,2	27,0
147	Kapitalumschlag <sup>1)</sup> .....	25,8	25,7	29,0	30,3	28,0	28,3
148	Kapitalrentabilität <sup>1)</sup> .....	-3,6	-3,3	-0,2	2,1	-0,1	-0,4
149	Eigenkapitalrentabilität <sup>1)</sup> .....	-9,1	-5,9	-2,6	1,0	-2,0	-2,5
150	Vergleichsgewinn .....	10 652	16 919	22 319	30 687	22 911	21 766
151	Summe Vergleichsansätze .....	35 324	35 998	36 806	40 228	37 608	37 395
152	dar.: Vergleichslohn .....	32 778	33 308	33 445	33 633	33 452	33 369
153	Zinsansatz Eigenkapital .....	1 918	2 254	2 728	5 465	3 438	3 296
154	Abstand .....	-24 672	-19 079	-14 487	-9 541	-14 698	-15 629
155	Abstand .....	-69,8	-53,0	-39,4	-23,7	-39,1	-41,8
156	Erwerbseinkommen <sup>1)</sup> .....	37 521	18 341	33 734	51 342	30 773	31 433
157	dar.: Eink. aus selbst. Arbeit .....	1 979	1	0	2	1	195
158	Eink. aus nicht selbst. Arbeit .....	15 784	10	15	48	21	1 563
159	Gewinn .....	36,2	100,1	99,9	99,9	100,0	92,5
160	Gesamteinkommen <sup>1)</sup> .....	40 562	19 789	34 516	54 798	32 591	33 371
161	dar.: Eink. aus Vermiet. u. Verpacht. ..	2 470	972	352	499	697	871
162	Gewinn .....	33,5	92,8	97,6	93,6	94,4	87,1
163	Private Steuern <sup>1)</sup> .....	4 312	1 852	4 050	7 471	3 863	3 907
164	dar.: Einkommensteuer .....	4 030	1 716	3 771	6 879	3 570	3 615
165	Alterskasse .....	1 492	1 455	1 524	1 578	1 504	1 503
166	Krankenversicherung .....	2 646	2 685	3 011	4 142	3 147	3 098
167	dar.: Landw. Krankenversicherung ..	2 274	2 425	2 843	3 767	2 879	2 820
168	frw. Rentenversicherung .....	113	696	200	200	478	442
169	Lebensversicherung .....	2 588	1 409	2 006	2 092	1 733	1 816
170	Altenteil (bar/unbar) .....	492	414	691	1 566	784	756

Wirtschaftsjahr 1983/84

Bundesrepublik Deutschland

## Landwirtschaftliche Gemischtbetriebe

Kennzahl	Betriebsgröße in 1000 DM STBE <sup>1)</sup>	ZE-Betr.		VE-Betriebe		zusam.	HE-Betr.
			unter 30	30—50	50 u. m.		
1 Betriebe .....	Zahl	63	140	235	333	708	771
2 Standardbetriebseink. ....	1000 DM/Betrieb	24,3	16,8	35,4	76,5	38,5	36,9
3 Landwirtschaftl. genutzte Fläche .....	ha/Betrieb	17,53	14,89	24,58	42,90	25,34	24,47
4 dar.: Pachtfläche .....	"	7,61	5,73	10,78	18,81	10,75	10,40
5 Pacht .....	DM/ha Pachtfläche	379	271	332	423	361	363
6 Vergleichswert .....	DM/ha LF	1 087	1 245	1 293	1 378	1 320	1 302
7 Arbeitskräfte .....	AK/Betrieb	1,13	1,05	1,48	1,93	1,41	1,38
8 dar.: Nichtentlohnte FAK .....	FAK/Betrieb	1,03	1,02	1,35	1,48	1,23	1,21
9 Arbeitskräftebesatz .....	AK/100 ha LF	6,46	7,02	6,02	4,49	5,56	5,63
10 dar.: Männliche AK .....	%	66,9	70,6	72,7	78,5	74,2	73,6
11 Regelmäßig beschäftigte AK .....	"	93,3	95,7	95,2	91,5	93,9	93,9
12 Flächenausstattung .....	ha LF/AK	15,48	14,24	16,60	22,26	17,98	17,75
13 Außerbetr. Erwerbstätigkeit <sup>1)</sup> .....	AK/Familie	0,38	0,04	0,07	0,04	0,05	0,08
14 Haushaltspersonen .....	Zahl/Haushalt	5,9	4,8	5,1	5,7	5,0	5,1
15 Ackerfläche .....	ha/Betrieb	12,64	11,04	18,19	33,18	19,16	18,44
16 dar.: Getreide, Körnermais .....	% AF	76,0	75,0	74,9	72,9	74,0	74,1
17 Raps .....	"	4,6	1,8	1,6	2,8	2,3	2,4
18 Kartoffeln .....	"	2,0	2,8	2,7	3,7	3,2	3,1
19 Zuckerrüben .....	"	1,3	2,7	3,8	4,8	4,0	3,8
20 Silomais .....	"	9,6	9,6	11,3	11,2	10,8	10,7
21 Sonst. Ackerfutter .....	"	5,7	7,6	5,3	3,6	5,1	5,1
22 Dauergrünland .....	ha/Betrieb	4,72	3,74	6,20	9,43	6,00	5,85
23 Dauerkulturen .....	"	0,16	0,10	0,18	0,26	0,16	0,16
24 Viehbesatz <sup>1)</sup> .....	VE/100 ha LF	202,0	168,7	214,4	269,9	228,6	226,4
25 dar.: Rindvieh .....	"	80,1	77,7	83,4	89,3	84,7	84,3
26 dar.: Milchkühe .....	"	37,8	32,2	34,7	31,1	32,3	32,8
27 Jung- und Mastvieh .....	"	33,2	37,0	40,9	50,6	44,5	43,8
28 Schafe und Ziegen .....	"	0,0	0,1	0,0	0,0	0,1	0,1
29 Schweine .....	"	120,0	87,0	126,6	178,9	141,0	139,3
30 dar.: Mastschweine .....	"	67,5	51,1	76,5	141,9	100,7	98,1
31 Zuchtsauen .....	"	21,8	15,1	21,2	14,5	16,4	16,9
32 Geflügel .....	"	1,7	2,6	3,9	1,4	2,3	2,3
33 Getreide .....	dt/ha	43,0	40,3	42,9	47,8	44,5	44,4
34 dar.: Weizen .....	"	49,7	46,9	49,2	53,1	50,5	50,4
35 Roggen .....	"	41,6	36,3	36,7	39,5	38,1	38,3
36 Gerste .....	"	41,4	38,5	42,1	46,2	43,1	43,0
37 Kartoffeln .....	"	240,5	223,5	241,8	234,4	233,5	233,9
38 Zuckerrüben .....	"	453,8	398,9	393,4	401,9	399,3	400,7
39 Milchleistung .....	kg/Kuh	4 471	3 899	4 530	5 182	4 661	4 643
40 Ferkel (aufgezogen) .....	Ferkel/Sau	17,6	16,0	16,2	16,1	16,1	16,2
41 Weizen .....	DM/dt	47,99	47,14	47,87	49,54	48,60	48,56
42 Roggen .....	"	46,14	46,80	46,95	47,45	47,22	47,18
43 Gerste .....	"	49,86	49,25	48,96	48,57	48,81	48,92
44 Kartoffeln .....	"	41,24	37,25	22,62	24,08	25,46	26,09
45 Zuckerrüben .....	"	12,85	12,39	12,31	11,40	11,79	11,82
46 Milch .....	DM/100 kg	64,36	64,12	64,20	64,03	64,10	64,12
47 Bruttoinvestitionen <sup>1)</sup> .....	DM/Unternehmen	17 756	6 709	21 002	42 682	20 631	20 312
48 Bruttoinvestitionen .....	DM/ha LF	1 013	451	854	995	814	830
49 dar.: Boden .....	"	113	28	105	102	83	86
50 Wirtschaftsgeb., baul. Anl. ....	"	411	183	263	342	285	295
51 Maschinen, Geräte .....	"	462	321	428	436	404	408
52 Vieh .....	"	21	-79	-7	76	13	13
53 Nettoinvestitionen .....	"	266	-134	198	367	190	196
54 Investitionsdeckung <sup>1)</sup> .....	%	73,1	104,9	75,8	69,6	78,1	77,6

<sup>1)</sup> Erläuterung der Begriffe siehe Seite 167

## Bundesrepublik Deutschland

Wirtschaftsjahr 1983/84

## Landwirtschaftliche Gemischtbetriebe

Kennzahl	Betriebsgröße in 1000 DM STBE <sup>1)</sup>	ZE-Betr.	VE-Betriebe			zusam.	HE-Betr.
			unter 30	30—50	50 u. m.		
<b>Finanzierung</b>							
55	Veränd. Nettoverbindlichkeiten DM/ha LF	315	141	226	178	180	191
56	dar.: Tilgung lang- u. mittelfr. Verb. "	347	230	366	340	318	320
57	Aufn. lang- u. mittelfr. Verb. .... "	554	357	440	527	459	466
58	Veränd. kurzfr. Verbindlichk. .... "	20	-94	96	-38	-17	-14
59	Veränd. Finanzumlaufverm. .... "	-88	-109	-56	-28	-57	-59
60	Eigenkapitalveränderung .....	-51	-252	-2	139	-2	-6
61	Einnahmeüberschuß (Cash Flow) <sup>1)</sup> "	377	177	357	492	373	374
<b>Fremdkapital, Bilanzvermögen</b>							
62	Bilanzvermögen <sup>1)</sup> ..... DM/Unternehmen	318 798	237 176	441 925	748 251	435 431	422 483
63	Bilanzvermögen ..... DM/AK	281 522	226 897	298 489	388 212	308 879	306 385
64	Bilanzvermögen ..... DM/ha LF	18 186	15 930	17 977	17 441	17 184	17 263
65	dar.: Anlagevermögen ohne Vieh .....	13 987	11 998	13 585	12 691	12 744	12 842
66	dar.: Boden .....	5 756	6 048	6 275	6 049	6 109	6 081
67	Wirtschaftsgeb., baul. Anl. .... "	3 714	2 965	3 304	3 332	3 228	3 200
68	Dauerkulturen .....	53	43	34	44	41	42
69	Maschinen, Geräte .....	3 069	2 189	2 327	2 468	2 357	2 414
70	Finanzanlagen .....	131	138	176	172	184	161
71	Viehvermögen .....	2 482	2 251	2 613	2 899	2 653	2 639
72	dar.: Rindvieh .....	1 544	1 468	1 558	1 642	1 574	1 572
73	Schweine .....	926	751	1 029	1 239	1 055	1 045
74	Umlaufvermögen ohne Vieh .....	1 695	1 676	1 736	1 811	1 758	1 751
75	dar.: Vorräte .....	197	188	209	198	198	198
76	Finanzumlaufvermögen <sup>1)</sup> .....	474	443	486	552	506	503
77	Eigenkapital .....	14 679	12 576	14 175	12 879	13 140	13 262
78	Fremdkapital .....	3 290	3 181	3 714	4 392	3 893	3 845
79	dar.: Langfr. Verbindlichkeiten .....	2 146	1 887	2 464	2 793	2 467	2 441
80	Kurzfr. Verbindlichkeiten .....	700	720	826	1 145	949	929
81	Anlageintensität <sup>1)</sup> .....	77,3	75,8	75,8	72,8	74,4	74,8
82	Anlagendeckung <sup>1)</sup> .....	103,8	103,9	103,6	100,9	102,4	102,5
83	Eigenkapitalquote <sup>1)</sup> .....	80,2	78,8	78,5	73,5	76,2	76,5
<b>Unternehmensertrag</b>							
84	Unternehmensertrag ..... DM/ha LF	5 953	4 966	6 318	8 136	6 820	6 751
85	dar.: Bodenerzeugnisse .....	723	718	760	1 000	863	851
86	dar.: Getreide, Körnermais .....	348	309	333	467	390	387
87	Hülsen-, Ölfr., Faserpfl. .... "	82	33	31	62	40	49
88	Kartoffeln .....	88	78	74	146	109	107
89	Zuckerrüben .....	55	100	135	173	144	137
90	Dauerkulturen .....	109	91	121	91	99	99
91	Tierische Erzeugnisse .....	4 404	3 649	4 853	6 284	5 211	5 147
92	dar.: Rindvieh .....	908	954	1 040	1 310	1 145	1 128
93	Milch .....	1 111	821	1 023	1 040	978	988
94	Schweine .....	2 341	1 813	2 690	3 892	3 026	2 972
95	Schafe .....	0	2	0	0	1	1
96	Geflügel, Eier .....	36	52	94	31	53	52
97	Lohnarbeit, Maschinenmiete .....	157	29	43	43	39	48
98	Nebenbetriebe <sup>1)</sup> .....	51	45	47	35	41	42
99	Pachten, Zinsen .....	7	9	9	15	12	12
100	Zeitraumfremder Ertrag <sup>1)</sup> .....	121	88	106	90	94	96
101	Unternehmensertrag ..DM/Unternehmen	104 348	73 938	155 304	349 039	172 822	165 220
102	dar.: Zweckertrag <sup>1)</sup> .....	102 041	72 538	152 503	344 859	170 265	162 691
103	Betriebsertrag ..... DM/Betrieb	104 225	73 804	155 062	348 375	172 516	164 935
104	dar.: Bereinigter Betriebsertrag <sup>1)</sup> .....	68 736	51 187	96 079	190 247	102 184	98 471
105	Unternehmenseinn. .... DM/Unternehmen	102 657	74 131	153 209	343 381	170 760	163 200
<b>Unternehmensaufwand</b>							
106	Unternehmensaufwand ..... DM/ha LF	5 205	4 168	5 398	7 182	5 916	5 860
107	dar.: Spezialaufwand .....	2 687	2 068	3 008	4 377	3 407	3 350
108	dar.: Saat- und Pflanzgut .....	99	84	98	132	111	110
109	Düngemittel .....	347	309	331	361	339	340
110	Pflanzenschutz .....	99	78	98	128	107	107
111	Viehzukäufe .....	480	495	714	1 317	941	904
112	Futtermittel .....	1 445	941	1 588	2 237	1 724	1 702

<sup>1)</sup> Erläuterung der Begriffe siehe Seite 167

Wirtschaftsjahr 1983/84

Bundesrepublik Deutschland

## Landwirtschaftliche Gemischtbetriebe

Kennzahl	Betriebsgröße in 1000 DM STBE <sup>1)</sup>	ZE-Betr.	VE-Betriebe			zusam.	HE-Betr.
			unter 30	30—50	50 u. m.		
Unternehmensaufwand							
	Unternehmensaufwand (Forts.) DM/ha LF						
113	Löhne, Gehälter, Sozialabg. .... "	70	38	86	195	125	121
114	Berufsgenossenschaft .....	45	53	51	46	49	49
115	Lohnarbeit, Maschinenmiete ..	92	100	108	140	121	119
116	Treib- u. Schmierstoffe <sup>1)</sup> .....	116	96	103	111	105	106
117	Unterhalt. Maschinen, Geräte ..	292	278	287	286	284	285
118	Abschreib. Maschinen, Geräte ..	492	407	423	423	419	425
119	Unterhalt. Wirtschaftsgebäude ..	89	64	73	89	78	79
120	Abschreib. Wirtschaftsgebäude ..	114	97	103	106	103	104
121	Allg. Betriebsversicherungen ..	82	83	79	80	81	81
122	Betriebssteuern, Abgaben .....	48	39	46	55	48	48
123	Strom, Heizstoffe, Wasser .....	167	125	144	155	144	146
124	Nebenbetriebe <sup>1)</sup> .....	6	5	4	7	6	6
125	Pachten .....	164	104	145	185	153	154
126	Zinsen .....	185	163	165	216	189	188
127	Zeitraumfremder Aufwand <sup>1)</sup> ..	26	18	35	32	29	29
128	Unternehmensaufwand DM/Unternehmen	91 248	62 062	132 703	308 093	149 919	143 406
129	dar.: Zweckaufwand <sup>1)</sup> .....	89 088	60 886	129 781	302 788	147 117	140 674
130	Betriebsaufwand .....	85 118	58 082	125 061	290 896	141 256	135 023
131	Lohnansatz <sup>1)</sup> .....	27 170	27 486	36 638	41 966	34 013	33 253
132	Aufw. für Arbeitserledigung <sup>1)</sup> ..	46 569	41 976	62 615	93 524	61 969	60 260
133	Unternehmensausgaben DM/Unternehmen	81 616	55 190	120 837	286 129	137 478	131 277
Betrieb							
134	Roheinkommen .....	19 107	15 722	30 021	57 480	31 261	29 911
135	Roheinkommen .....	18 477	15 464	22 291	38 963	25 326	24 678
136	Betriebseinkommen .....	21 118	17 090	33 369	67 823	35 672	34 056
137	Betriebseinkommen .....	1 205	1 148	1 357	1 581	1 408	1 392
138	Betriebseinkommen .....	18 649	16 350	22 539	35 189	25 304	24 698
139	Arbeitsertrag (Betrieb) .....	7 687	7 299	10 806	21 210	12 979	12 478
140	Gesamtarbeitsertrag .....	8 795	8 408	12 092	21 601	14 494	13 974
141	Reinertrag .....	-460	-700	-269	362	-109	-137
Einkommensrechnung							
Unternehmen							
142	Gewinn .....	13 100	11 876	22 601	40 946	22 903	21 814
143	Gewinn .....	747	798	919	954	904	891
144	Gewinn .....	12 668	11 681	16 782	27 755	16 555	17 997
145	Arbeitsertrag (Untern.) .....	3 959	5 235	7 726	14 647	9 113	8 625
146	Gewinnrate <sup>1)</sup> .....	12,6	16,1	14,6	11,7	13,3	13,2
147	Kapitalumschlag <sup>1)</sup> .....	32,0	30,6	34,5	46,1	39,1	38,5
148	Kapitalrentabilität <sup>1)</sup> .....	-3,4	-5,6	-2,3	1,1	-1,5	-1,6
149	Eigenkapitalrentabilität <sup>1)</sup> .....	-5,5	-8,3	-4,0	-0,2	-3,3	-3,5
Vergleichsrechnung gemäß § 4 LWG							
150	Vergleichsgewinn .....	13 074	12 041	17 117	28 074	18 894	18 343
151	Summe Vergleichsansätze .....	41 038	39 688	42 027	46 516	42 659	42 505
152	dar.: Vergleichslohn .....	33 420	33 847	34 173	34 798	34 261	34 181
153	Zinsansatz Eigenkapital .....	6 431	4 816	6 576	9 683	6 961	6 911
154	Abstand .....	-27 964	-27 646	-24 910	-18 443	-23 765	-24 183
155	Abstand .....	-68,1	-69,7	-59,3	-39,6	-55,7	-56,8
Unternehmerfamilie							
156	Erwerbseinkommen <sup>1)</sup> .....	28 834	11 900	22 640	40 983	22 934	23 589
157	dar.: Eink. aus selbst. Arbeit ..	714	0	4	0	1	80
158	Eink. aus nicht selbst. Arbeit ..	14 963	23	29	23	25	1 683
159	Gewinn .....	45,4	99,8	99,8	99,9	99,9	92,5
160	Gesamteinkommen <sup>1)</sup> .....	29 537	12 188	22 974	41 621	23 332	24 021
161	dar.: Eink. aus Vermiet. u. Verpacht. "	240	165	237	307	224	226
162	Gewinn .....	44,4	97,4	98,4	98,4	98,2	90,8
Persönliche Steuern, soziale Beiträge							
163	Private Steuern <sup>1)</sup> .....	606	284	920	2 996	1 214	1 146
164	dar.: Einkommensteuer .....	539	246	797	2 714	1 085	1 024
165	Alterskasse .....	1 517	1 482	1 524	1 547	1 511	1 512
166	Krankenversicherung .....	2 154	2 693	3 179	3 959	3 178	3 064
167	dar.: Landw. Krankenversicherung ..	1 680	2 554	2 962	3 577	2 950	2 809
168	frw. Rentenversicherung .....	390	122	144	213	153	180
169	Lebensversicherung .....	1 067	751	1 226	2 138	1 267	1 245
170	Altenteil (bar/unbar) .....	2 863	1 253	1 924	2 671	1 831	1 946

<sup>1)</sup> Erläuterung der Begriffe siehe Seite 167

## Bundesrepublik Deutschland

Wirtschaftsjahr 1983/84

## Betriebsformen zusammen (Vollerwerb)

Kennzahl	Betriebsgröße in .....	unter 10	10—20	20—30	30—40	40—50
<b>Faktorausstattung</b>						
1	Betriebe ..... Zahl	609	1 570	2 203	1 562	1 033
2	Standardbetriebsseink. .... 1000 DM/Betrieb	20,0	22,8	37,7	54,7	68,3
3	Landwirtschaftl. genutzte Fläche ha/Betrieb	5,87	15,01	24,40	34,47	44,51
4	Vergleichswert ..... DM/ha LF	2 294	1 232	1 274	1 335	1 366
5	Arbeitskräfte ..... AK/Betrieb	1,26	1,24	1,50	1,67	1,83
6	dar.: Nichtentlohnte FAK .... FAK/Betrieb	1,07	1,17	1,37	1,45	1,48
7	Ackerfläche ..... ha/Betrieb	2,73	8,34	14,52	20,63	27,51
8	dar.: Getreide, Körnermais ..... % AF	68,6	68,3	68,0	68,5	67,8
9	Zuckerrüben ..... "	3,9	3,4	4,1	5,9	6,7
10	Dauergrünland ..... ha/Betrieb	1,84	6,42	9,71	13,72	16,83
11	Dauerkulturen ..... "	1,29	0,23	0,10	0,10	0,14
12	Viehbesatz <sup>1)</sup> ..... VE/100 ha LF	174,4	182,3	188,5	192,6	169,1
13	dar.: Rindvieh ..... "	81,6	123,5	117,5	116,4	106,5
14	dar.: Milchkühe ..... "	49,7	65,1	58,4	56,0	50,6
15	Schweine ..... "	77,5	53,7	67,8	72,2	58,5
16	dar.: Zuchtsauen ..... "	16,3	9,5	9,6	8,0	5,4
<b>Erträge, Leistungen</b>						
17	Getreide ..... dt/ha	42,1	42,5	43,4	46,1	47,3
18	Kartoffeln ..... "	205,1	227,0	257,7	264,4	249,3
19	Zuckerrüben ..... "	443,9	435,1	432,8	413,5	395,6
20	Milchleistung ..... kg/Kuh	3 091	4 327	4 655	4 940	5 034
<b>Investitionen, Finanzierung</b>						
21	Bruttoinvestitionen <sup>1)</sup> ..... DM/ha LF	1 836	1 055	965	915	902
22	dar.: Wirtschaftsgeb., baul. Anl. .... "	475	390	328	296	239
23	Maschinen, Geräte ..... "	823	492	470	431	426
24	Nettoinvestitionen ..... "	160	268	274	282	303
25	Veränd. d. Nettverbindlichkeiten .... "	97	164	264	209	103
26	Eigenkapitalveränderung ..... "	150	129	29	89	175
<b>Fremdkapital, Bilanzvermögen</b>						
27	Bilanzvermögen <sup>1)</sup> ..... "	38 931	19 457	17 979	16 992	15 843
28	dar.: Anlagevermögen ohne Vieh .... "	29 946	14 823	13 570	12 656	11 768
29	dar.: Boden ..... "	15 544	7 442	6 509	6 408	6 169
30	Wirtschaftsgeb., baul. Anl. .... "	7 087	3 592	3 524	3 295	2 783
31	Maschinen, Geräte ..... "	4 553	2 606	2 470	2 309	2 201
32	Viehvermögen ..... "	2 243	2 808	2 754	2 731	2 450
33	Umlaufvermögen ohne Vieh .... "	6 543	1 805	1 623	1 573	1 555
34	Eigenkapital ..... "	29 063	15 661	13 699	12 531	11 473
35	Fremdkapital ..... "	10 102	3 809	4 232	4 374	4 191
36	dar.: Langfr. Verbindlichkeiten ..... "	6 990	2 418	2 906	2 951	2 803
37	Kurzfr. Verbindlichkeiten ..... "	1 542	760	832	913	983
<b>Unternehmensertrag</b>						
38	Unternehmensertrag ..... "	11 948	5 795	5 893	6 098	5 832
39	dar.: Bodenerzeugnisse ..... "	5 952	778	762	845	1 026
40	Tierische Erzeugnisse ..... "	3 832	4 209	4 377	4 558	4 119
41	Zweckertrag <sup>1)</sup> ..... DM/Unternehmen	67 957	84 804	140 909	206 672	254 347
<b>Unternehmensaufwand</b>						
42	Unternehmensaufwand ..... DM/ha LF	8 859	4 487	4 806	5 079	4 895
43	dar.: Spezialaufwand ..... "	2 998	2 059	2 422	2 693	2 544
44	Löhne, Gehälter, Sozialabg. .... "	629	82	82	112	142
45	Zweckaufwand <sup>1)</sup> ..... DM/Unternehmen	50 160	65 449	114 456	171 177	213 091
46	Aufw. für Arbeiterledigung <sup>1)</sup> DM/Betrieb	43 718	47 984	63 179	78 442	89 135
<b>Betrieb</b>						
47	Roheinkommen ..... DM/FAK	20 463	20 340	24 972	31 949	38 674
48	Betriebsseinkommen ..... DM/Betrieb	26 177	25 760	37 342	51 595	65 374
<b>Einkommensrechnung</b>						
49	Arbeitsentgelt (Betrieb) ..... DM/FAK	13 013	11 578	13 749	17 773	21 976
50	Gesamtarbeitsentgelt ..... DM/FAK	14 461	12 523	14 688	18 653	22 222
<b>Unternehmen</b>						
51	Gewinn ..... DM/Unternehmen	18 124	19 627	26 513	35 138	41 725
52	Gewinn ..... DM/ha LF	3 089	1 307	1 087	1 019	938
53	Gewinn ..... DM/FAK	16 890	16 821	19 378	24 300	28 232
54	Arbeitsentgelt (Unternehm.) ..... "	11 329	9 769	10 827	13 846	16 140
55	Gewinnrate <sup>1)</sup> ..... %	25,9	22,6	18,4	16,7	16,1
<b>Unternehmerfamilie</b>						
56	Erwerbseinkommen <sup>1)</sup> ..... DM/Familie	18 111	19 662	26 542	35 196	41 783
57	Gesamteinkommen <sup>1)</sup> ..... "	18 953	20 277	27 527	36 014	44 486

<sup>1)</sup> Erläuterung der Begriffe siehe Seite 167

Wirtschaftsjahr 1983/84

Bundesrepublik Deutschland

## Marktfruchtbetriebe (Vollerwerb)

50-100	100 u. m.	zus.	unter 20	20-30	30-40	40-50	50-100	100 u. m.	Kenn- zahl
1 383	145	8 485	166	247	247	258	571	120	1
92,9	172,2	39,3	17,8	31,8	50,4	62,9	92,5	176,1	2
64,51	133,40	25,18	14,40	24,97	34,78	44,33	67,75	135,61	3
1 487	1 806	1 375	1 733	1 787	1 966	1 899	1 825	1 891	4
2,11	3,33	1,48	1,25	1,41	1,67	1,77	2,08	3,37	5
1,46	1,31	1,28	1,14	1,30	1,41	1,45	1,40	1,31	6
44,60	113,77	15,50	12,90	22,55	32,33	40,81	62,79	124,74	7
69,7	68,4	68,5	73,8	72,9	72,1	72,9	71,9	69,4	8
8,7	11,8	6,0	10,3	10,3	14,8	13,4	13,2	12,6	9
19,83	19,47	9,37	1,39	2,31	2,36	3,38	4,84	10,68	10
0,04	0,06	0,29	0,09	0,08	0,04	0,09	0,02	0,06	11
138,9	64,0	170,3	91,0	92,1	101,2	90,3	79,7	49,8	12
83,4	34,1	106,4	27,5	35,7	26,4	25,1	22,1	17,1	13
36,1	10,6	52,1	8,9	8,7	8,0	8,0	4,3	4,1	14
52,5	27,7	59,8	57,2	53,2	64,6	60,0	53,5	30,8	15
3,5	1,0	7,5	7,3	6,3	7,4	6,9	4,0	1,0	16
51,0	56,5	46,5	46,9	46,2	51,3	52,0	54,6	57,0	17
254,2	263,5	249,2	217,3	290,2	288,1	282,2	281,9	263,5	18
401,0	380,6	409,4	448,3	448,8	420,5	396,4	405,1	383,2	19
5 189	5 251	4 715	3 853	4 211	4 656	4 834	5 205	5 028	20
766	713	943	717	728	853	680	612	762	21
187	129	295	169	174	201	116	94	143	22
408	377	457	505	387	392	357	398	396	23
255	292	271	-210	75	252	109	121	327	24
152	-4	177	85	210	169	43	45	-6	25
113	273	108	-287	-103	110	130	85	310	26
14 441	13 413	17 571	18 167	16 292	17 030	15 370	14 466	13 683	27
10 928	10 742	13 293	14 079	13 047	13 758	12 427	11 773	11 219	28
6 408	7 291	6 910	8 920	7 987	8 905	7 844	7 942	7 705	29
2 024	1 031	3 113	2 840	2 209	2 158	1 838	1 322	942	30
1 921	1 653	2 357	2 681	2 380	2 269	2 274	1 993	1 717	31
1 936	850	2 476	987	1 094	1 022	937	813	548	32
1 533	1 769	1 764	2 181	2 111	2 218	1 974	1 839	1 661	33
10 765	10 553	13 392	14 672	12 957	13 752	12 090	11 563	10 826	34
3 564	2 769	4 116	3 478	3 297	3 201	3 158	2 746	2 761	35
2 219	1 271	2 696	2 122	1 983	1 752	1 839	1 482	1 186	36
958	1 089	900	836	799	844	922	881	1 120	37
5 458	4 529	5 913	5 443	5 012	5 681	5 333	5 098	4 525	38
1 445	2 512	1 150	2 417	2 146	2 501	2 415	2 545	2 823	39
3 359	1 402	4 003	2 037	2 144	2 449	2 195	1 870	1 069	40
345 298	590 321	145 763	74 869	122 205	193 960	230 793	337 911	599 312	41
4 635	3 785	4 818	4 514	4 140	4 564	4 411	4 207	3 723	42
2 371	1 533	2 368	1 759	1 826	2 209	2 092	2 006	1 460	43
205	408	146	130	78	132	126	219	418	44
292 056	493 567	118 345	62 618	101 243	155 799	191 401	278 586	493 406	45
110 238	198 227	63 151	50 284	64 327	80 299	92 717	115 124	204 559	46
50 948	112 089	27 855	15 470	22 514	34 497	38 115	57 528	119 302	47
90 176	206 210	40 558	20 465	32 644	55 309	63 232	98 628	217 882	48
28 590	64 228	15 772	7 438	11 519	19 833	21 693	33 036	69 563	49
27 251	43 085	16 984	9 027	13 067	20 761	22 218	30 957	45 387	50
53 100	99 207	27 569	13 381	21 794	38 857	40 883	60 377	108 815	51
823	744	1 095	929	873	1 117	922	891	602	52
36 412	75 817	21 508	11 735	16 828	27 482	28 153	43 111	83 340	53
19 745	38 162	12 299	5 248	8 084	15 641	15 234	23 533	43 987	54
15,1	16,4	18,5	17,1	17,4	19,7	17,3	17,5	17,7	55
53 166	99 224	27 603	13 388	21 809	38 882	40 920	60 418	108 836	56
54 870	105 207	28 619	14 323	24 561	41 392	49 057	63 355	115 299	57

## Bundesrepublik Deutschland

Wirtschaftsjahr 1983/84

## Futterbaubetriebe (Vollerwerb)

Kennzahl	Betriebsgröße in .....ha LF	unter 20	20-30	30-40	40-50	50 u. m.
1 Betriebe .....	Zahl	1 046	1 443	1 045	648	709
2 Standardbetriebseink. ....	1000 DM/Betrieb	20,6	36,1	53,5	68,4	93,0
3 Landwirtschaftl. genutzte Fläche .....	ha/Betrieb	14,20	24,25	34,33	44,52	63,86
4 Vergleichswert .....	DM/ha LF	1 086	1 100	1 154	1 110	1 222
5 Arbeitskräfte .....	AK/Betrieb	1,20	1,49	1,65	1,84	2,14
6 dar.: Nichtentlohnte FAK .....	FAK/Betrieb	1,16	1,38	1,47	1,50	1,50
7 Ackerfläche .....	ha/Betrieb	6,36	11,37	14,88	19,15	27,73
8 dar.: Getreide, Körnermais .....	% AF	61,9	61,2	61,1	59,1	61,8
9 Zuckerrüben .....	"	1,1	1,6	2,1	1,8	2,0
10 Dauergrünland .....	ha/Betrieb	7,81	12,64	19,43	25,35	36,11
11 Dauerkulturen .....	"	0,02	0,02	0,02	0,01	0,00
12 Viehbesatz <sup>1)</sup> .....	VE/100 ha LF	186,4	180,7	183,1	176,8	163,3
13 dar.: Rindvieh .....	"	155,8	153,1	160,2	154,1	146,1
14 dar.: Milchkühe .....	"	85,7	79,9	81,9	78,6	70,4
15 Schweine .....	"	26,3	24,9	21,0	18,8	14,7
16 dar.: Zuchtsauen .....	"	3,9	3,2	2,5	2,2	1,1
17 Getreide .....	dt/ha	41,3	41,4	42,7	43,0	44,4
18 Kartoffeln .....	"	227,1	226,5	246,7	224,4	202,0
19 Zuckerrüben .....	"	430,9	408,8	392,6	391,5	335,0
20 Milchleistung .....	kg/Kuh	4 338	4 668	4 953	5 029	5 172
21 Bruttoinvestitionen <sup>2)</sup> .....	DM/ha LF	1 084	992	962	1 012	826
22 dar.: Wirtschaftsgeb., baul. Anl. ....	"	441	348	314	279	245
23 Maschinen, Geräte .....	"	487	498	446	456	395
24 Nettoinvestitionen .....	"	324	321	331	407	319
25 Veränd. d. Nettoverbindlichkeiten ....	"	160	255	203	170	216
26 Eigenkapitalveränderung .....	"	182	87	135	210	99
27 Bilanzvermögen <sup>1)</sup> .....	"	19 151	17 545	16 710	15 397	13 972
28 dar.: Anlagevermögen ohne Vieh .....	"	14 462	13 065	12 208	11 020	9 888
29 dar.: Boden .....	"	7 200	6 054	5 784	5 279	5 112
30 Wirtschaftsgeb., baul. Anl. ....	"	3 487	3 495	3 459	3 045	2 512
31 Maschinen, Geräte .....	"	2 540	2 408	2 230	2 085	1 755
32 Viehvermögen .....	"	3 178	3 093	3 167	3 074	2 850
33 Umlaufvermögen ohne Vieh .....	"	1 496	1 363	1 304	1 263	1 187
34 Eigenkapital .....	"	15 551	13 426	12 032	10 781	9 736
35 Fremdkapital .....	"	3 672	4 092	4 586	4 463	4 146
36 dar.: Langfr. Verbindlichkeiten .....	"	2 304	2 866	3 272	3 128	2 828
37 Kurzfr. Verbindlichkeiten .....	"	701	762	850	907	947
38 Unternehmensertrag .....	"	5 449	5 369	5 482	5 409	5 070
39 dar.: Bodenerzeugnisse .....	"	269	323	354	392	506
40 Tierische Erzeugnisse .....	"	4 393	4 324	4 495	4 388	4 005
41 Zweckertrag <sup>1)</sup> .....	DM/Unternehmen	75 401	127 337	184 627	235 703	317 699
42 Unternehmensaufwand .....	DM/ha LF	4 038	4 217	4 434	4 465	4 335
43 dar.: Spezialaufwand .....	"	1 795	1 996	2 192	2 232	2 142
44 Löhne, Gehälter, Sozialabg. ....	"	45	65	90	133	195
45 Zweckaufwand <sup>1)</sup> .....	DM/Unternehmen	55 536	99 317	148 302	193 927	270 130
46 Aufw. für Arbeitserledigung <sup>1)</sup> .....	DM/Betrieb	45 427	61 365	74 092	86 045	105 822
47 Roheinkommen .....	DM/FAK	20 490	25 426	31 802	37 927	46 370
48 Betriebseinkommen .....	DM/Betrieb	25 010	37 617	51 105	64 647	84 022
49 Arbeitsertrag (Betrieb) .....	DM/FAK	12 252	14 610	18 113	21 976	25 503
50 Gesamtarbeitsertrag .....	DM/FAK	12 905	15 294	18 786	22 080	24 708
51 Gewinn .....	DM/Unternehmen	20 033	27 945	35 978	42 049	46 898
52 Gewinn .....	DM/ha LF	1 411	1 153	1 048	944	734
53 Gewinn .....	DM/FAK	17 336	20 301	24 527	27 953	31 339
54 Arbeitsertrag (Untern.) .....	"	10 647	12 025	14 670	16 785	16 797
55 Gewinnrate <sup>1)</sup> .....	%	25,9	21,5	19,1	17,5	14,5
56 Erwerbseinkommen <sup>1)</sup> .....	DM/Familie	20 062	27 979	36 051	42 111	46 981
57 Gesamteinkommen <sup>1)</sup> .....	"	20 513	28 719	36 537	43 066	47 782

<sup>1)</sup> Erläuterung der Begriffe siehe Seite 187



Wirtschaftsjahr 1983/84

Bundesrepublik Deutschland

## Veredlungsbetriebe (Vollerwerb)

unter 20	20-30	30-40	40-50	50 u. m.	Kenn- zahl
206	217	124	35	23	1
21,8	54,1	67,9	83,0	101,8	2
10,83	24,32	34,11	44,97	61,11	3
1 296	1 378	1 321	1 329	1 290	4
0,95	1,53	1,54	1,77	1,66	5
0,89	1,36	1,32	1,35	1,21	6
9,53	22,09	31,39	40,15	53,20	7
85,2	81,7	81,2	79,9	80,5	8
2,6	2,2	1,5	1,4	1,3	9
1,26	2,20	2,71	4,80	7,87	10
0,03	0,02	0,00	0,00	0,00	11
399,2	429,3	427,6	391,5	346,5	12
13,0	17,9	19,4	22,8	20,8	13
2,1	4,2	1,5	0,1	0,1	14
346,3	405,0	394,9	364,7	324,6	15
82,2	65,5	39,0	30,2	25,4	16
44,8	46,4	46,2	44,7	48,0	17
234,0	274,0	238,4	293,4	128,2	18
421,7	419,5	388,0	333,3	421,6	19
3 585	5 043	4 451	0	0	20
1 076	1 220	870	611	1 303	21
562	417	370	128	362	22
434	521	473	329	595	23
351	296	97	-46	550	24
621	620	321	11	518	25
-99	-277	-188	-57	316	26
24 515	23 760	19 537	17 802	18 016	27
18 704	18 011	14 264	12 813	13 319	28
8 451	7 355	6 057	5 508	6 989	29
6 600	6 736	4 872	4 048	3 230	30
2 962	3 306	2 939	2 715	2 196	31
3 439	3 623	3 244	3 034	2 651	32
2 162	2 076	1 953	1 921	2 014	33
17 464	16 239	13 259	11 717	13 824	34
6 998	7 521	6 148	5 960	3 956	35
5 194	5 498	4 150	3 856	2 238	36
1 152	1 368	1 525	1 627	1 320	37
10 123	10 807	10 947	10 746	9 086	38
766	719	771	657	555	39
8 263	9 004	9 096	9 119	7 356	40
108 255	260 199	369 441	479 116	534 233	41
9 309	9 881	10 087	9 895	8 152	42
5 733	6 317	6 772	6 720	5 108	43
79	129	127	159	130	44
99 284	236 914	339 434	441 387	474 107	45
38 548	70 118	79 791	93 996	102 000	46
14 720	24 708	34 501	43 713	64 365	47
14 613	37 876	51 596	68 413	88 219	48
4 308	9 799	16 873	22 971	32 449	49
5 628	11 572	18 356	22 826	29 989	50
8 812	22 526	29 306	38 249	57 101	51
814	926	859	851	934	52
9 874	16 603	22 149	28 317	47 291	53
2 457	6 414	10 186	14 664	22 802	54
8,0	8,6	7,8	7,9	10,3	55
8 831	22 555	29 365	38 502	57 101	56
9 553	23 269	29 696	38 584	60 203	57

## Bundesrepublik Deutschland

Wirtschaftsjahr 1983/84

## Dauerkulturbetriebe (Vollerwerb)

Kennzahl	Betriebsgröße in .....ha LF	unter 5	5—10	10—15	15—20	20—25
<b>Faktorausstattung</b>						
1	Betriebe .....Zahl	280	149	83	60	42
2	Standardbetriebseink. ....1000 DM/Betrieb	23,6	43,2	53,0	72,7	68,0
3	Landwirtschaftl. genutzte Fläche ha/Betrieb	2,49	7,07	12,48	17,73	22,57
4	Vergleichswert .....DM/ha LF	5 340	3 939	2 823	2 945	2 377
5	Arbeitskräfte .....AK/Betrieb	1,45	2,05	2,13	2,39	2,40
6	dar.: Nichtentlohnte FAK .... FAK/Betrieb	1,21	1,45	1,47	1,56	1,72
7	Ackerfläche .....ha/Betrieb	0,28	2,16	6,63	9,77	15,16
8	dar.: Getreide, Körnermais .....% AF	67,0	79,0	81,7	78,9	73,1
9	Zuckerrüben ....."	0,0	5,8	10,2	10,8	13,5
10	Dauergrünland .....ha/Betrieb	0,07	0,68	0,50	0,96	1,88
11	Dauerkulturen ....."	2,13	4,22	5,30	6,97	5,51
12	Vießbesatz <sup>1)</sup> .....VE/100 ha LF	11,8	52,7	42,8	44,8	32,6
13	dar.: Rindvieh ....."	2,7	21,3	10,5	11,3	22,5
14	dar.: Milchkühe ....."	0,2	10,1	6,3	5,0	7,8
15	Schweine ....."	0,6	8,8	29,3	32,3	9,9
16	dar.: Zuchtsauen ....."	0,0	1,1	3,4	10,5	2,1
<b>Erträge, Leistungen</b>						
17	Getreide .....dt/ha	38,7	38,9	37,5	41,5	40,2
18	Kartoffeln ....."	197,3	132,4	140,0	210,2	231,0
19	Zuckerrüben ....."	0,0	436,2	431,8	484,6	436,9
20	Milchleistung .....kg/Kuh	0	2 707	3 419	4 040	4 257
<b>Investitionen, Finanzierung</b>						
21	Bruttoinvestitionen <sup>1)</sup> .....DM/ha LF	5 392	2 520	2 168	2 137	1 854
22	dar.: Wirtschaftsgeb., baul. Anl. ...."	781	633	313	483	456
23	Maschinen, Geräte ....."	2 012	1 662	785	830	678
24	Nettoinvestitionen ....."	1 684	265	899	408	853
25	Veränd. d. Nettoverbindlichkeiten ...."	150	29	-487	-159	316
26	Eigenkapitalveränderung ....."	1 478	554	1 493	580	556
<b>Fremdkapital, Bilanzvermögen</b>						
27	Bilanzvermögen <sup>1)</sup> ....."	102 600	58 684	36 225	33 398	23 738
28	dar.: Anlagevermögen ohne Vieh ...."	80 061	45 191	26 629	26 723	18 635
29	dar.: Boden ....."	40 080	23 812	14 083	14 550	9 960
30	Wirtschaftsgeb., baul. Anl. ...."	20 893	8 614	4 653	5 018	2 913
31	Maschinen, Geräte ....."	9 905	7 388	4 020	4 222	3 579
32	Viehvermögen ....."	99	568	410	570	504
33	Umlaufvermögen ohne Vieh ...."	22 095	12 581	6 982	6 003	4 539
34	Eigenkapital ....."	69 798	40 347	28 338	25 585	18 417
35	Fremdkapital ....."	34 498	11 978	7 778	7 601	5 061
36	dar.: Langfr. Verbindlichkeiten ....."	25 434	7 642	5 151	4 628	2 681
37	Kurzfr. Verbindlichkeiten ....."	4 254	2 247	1 710	1 849	1 248
<b>Unternehmensertrag</b>						
38	Unternehmensertrag ....."	27 461	18 811	11 282	10 249	7 152
39	dar.: Bodenerzeugnisse ....."	22 328	13 294	8 458	7 662	5 376
40	Tierische Erzeugnisse ....."	215	1 625	995	991	737
41	Zweckertrag <sup>1)</sup> .....DM/Unternehmen	65 511	129 905	137 739	177 439	156 748
<b>Unternehmensaufwand</b>						
42	Unternehmensaufwand .....DM/ha LF	18 588	13 649	7 991	7 853	5 403
43	dar.: Spezialaufwand ....."	3 856	3 490	2 101	2 211	1 472
44	Löhne, Gehälter, Sozialabg. ...."	2 020	1 690	1 106	1 013	560
45	Zweckaufwand <sup>1)</sup> .....DM/Unternehmen	44 196	93 513	97 453	135 185	116 591
46	Aufw. für Arbeiterledigung <sup>1)</sup> DM/Betrieb	47 355	71 278	75 357	93 683	90 474
<b>Betrieb</b>						
47	Roheinkommen .....DM/FAK	22 119	29 949	33 603	33 046	29 487
48	Betriebseinkommen .....DM/Betrieb	32 302	56 180	64 449	71 265	65 117
<b>Einkommergebung</b>						
49	Arbeitsertrag (Betrieb) .....DM/FAK	14 737	19 896	22 854	19 795	18 563
50	Gesamtarbeitsertrag .....DM/AK	16 086	20 283	22 851	21 114	19 322
<b>Unternehmensertrag</b>						
51	Gewinn .....DM/Unternehmen	22 097	30 512	41 073	42 476	39 478
52	Gewinn .....DM/ha LF	8 873	5 162	3 291	2 396	1 749
53	Gewinn .....DM/FAK	18 242	25 264	27 904	27 163	22 994
54	Arbeitsertrag (Untern.) ....."	13 220	17 325	19 495	17 012	14 519
55	Gewinnrate <sup>1)</sup> .....%	32,3	27,4	29,2	23,4	24,5
<b>Unternehmensertrag</b>						
56	Erwerbseinkommen <sup>1)</sup> .....DM/Familie	22 073	36 578	41 162	42 476	39 501
57	Gesamteinkommen <sup>1)</sup> ....."	23 507	37 430	42 192	53 615	40 139

<sup>1)</sup> Erläuterung der Begriffe siehe Seite 187

Wirtschaftsjahr 1983/84

Bundesrepublik Deutschland

## Landwirtschaftliche Gemischtbetriebe (Vollerwerb)

25-30	30 u. m.	unter 20	20-30	30-40	40-50	50 u. m.	Kenn- zahl
32	26	189	222	129	85	83	1
92,7	109,4	19,5	38,4	56,4	72,1	99,8	2
27,82	38,08	14,30	24,57	35,00	44,75	64,71	3
2 924	2 560	1 315	1 358	1 261	1 407	1 271	4
2,61	3,19	1,08	1,49	1,73	1,81	2,33	5
1,69	1,59	1,03	1,36	1,44	1,45	1,53	6
20,24	28,55	10,84	18,21	26,53	34,27	49,61	7
77,6	70,5	73,4	74,9	74,0	73,2	74,0	8
12,9	14,7	4,2	3,8	3,4	4,6	4,3	9
0,53	1,02	3,28	6,17	8,33	10,21	14,97	10
7,04	8,49	0,17	0,18	0,11	0,25	0,10	11
23,5	14,1	109,2	242,5	249,0	236,8	228,1	12
2,0	10,5	83,2	86,5	87,5	86,1	80,8	13
1,1	1,4	37,1	36,2	29,5	28,9	24,9	14
21,2	1,7	113,6	151,0	159,9	147,9	145,5	15
1,6	0,1	20,5	20,8	19,2	10,0	6,8	16
42,1	43,0	41,5	43,5	45,2	46,2	48,5	17
154,3	262,1	227,9	255,0	241,4	187,6	224,6	18
462,5	486,7	412,4	405,6	376,0	392,9	394,6	19
3 010	3 811	4 018	4 611	4 895	5 201	5 456	20
1 340	939	634	880	792	936	919	21
63	180	219	356	299	341	231	22
764	503	414	361	387	460	424	23
245	124	-38	202	192	336	398	24
-890	-123	133	278	248	-16	188	25
961	388	-146	-84	-28	152	235	26
28 239	25 776	18 054	18 345	18 534	17 345	14 825	27
21 207	21 158	13 563	13 758	12 025	12 908	10 716	28
11 347	14 093	6 597	6 261	5 804	6 254	5 374	29
3 762	2 158	3 464	3 634	3 269	3 175	2 341	30
3 842	3 245	2 576	2 326	2 315	2 385	2 107	31
203	263	2 558	2 759	2 851	2 647	2 474	32
4 791	4 174	1 927	1 775	1 632	1 753	1 595	33
18 990	20 271	14 612	14 000	12 489	12 480	10 891	34
7 111	5 379	3 262	4 185	3 993	4 456	3 930	35
4 675	3 058	2 033	2 808	2 418	2 918	2 362	36
1 653	1 642	700	889	964	1 213	1 192	37
8 267	7 150	5 955	6 950	6 972	7 231	7 466	38
6 441	5 774	876	795	677	906	1 068	39
607	420	4 363	5 416	5 563	5 557	5 601	40
222 311	266 302	83 524	188 138	241 239	318 564	477 663	41
6 076	5 780	4 963	6 014	6 172	6 294	6 662	42
1 810	1 688	2 559	3 511	3 643	3 684	4 073	43
568	884	59	87	148	151	233	44
164 327	215 219	69 513	145 350	211 504	275 933	423 972	45
104 767	130 803	43 861	83 378	78 098	91 172	119 138	46
45 987	45 409	17 357	23 238	27 342	40 887	49 164	47
95 562	108 536	19 604	34 991	46 118	68 309	92 937	48
30 826	23 743	8 618	11 646	13 250	22 200	27 230	49
26 806	23 286	9 786	12 870	14 915	22 738	25 526	50
60 964	52 162	14 184	22 986	28 003	41 919	52 000	51
2 191	1 370	992	935	800	937	804	52
36 173	32 897	13 716	16 887	19 485	28 835	33 970	53
25 201	15 859	6 643	8 041	8 641	15 389	17 857	54
26,5	19,2	16,7	13,5	11,5	13,0	10,8	55
60 994	52 186	14 211	23 010	28 030	41 953	52 091	56
63 113	54 164	14 471	23 482	28 392	42 351	53 166	57

## Bundesrepublik Deutschland

Wirtschaftsjahr 1983/84

**Betriebsformen insgesamt (VE)**  
**Streueung der Ergebnisse nach dem Gewinn je FAK**  
 Durchschnitt (Ø), oberstes (++) , oberes (+) , unteres (-) , unterstes (- -) Viertel

Kennzahl	Betriebsgrößenklasse in 1000 DM STBE Streueungsgruppe .....	Ø	++	+	-	- -
Betriebe	1 Marktfrucht .....	14,8	19,3	12,9	9,3	17,8
	2 Futterbau .....	60,4	59,0	64,7	66,8	51,1
	3 Veredlung .....	5,5	4,5	3,4	5,2	9,1
	4 Dauerkultur .....	6,9	7,5	6,7	7,6	6,0
	5 Gemischt .....	12,3	9,7	12,3	11,2	16,0
	6 zusammen .....	100,0	100,0	100,0	100,0	100,0
Faktorausstattung	7 Standardbetriebseink. .... 1000 DM/Betrieb	39,3	58,4	36,4	31,3	31,2
	8 Landwirtschaftl. genutzte Fläche ha/Betrieb	25,18	34,08	23,47	20,70	22,49
	9 Vergleichswert .....	1 375	1 528	1 312	1 260	1 313
	10 Arbeitskräfte .....	1,48	1,58	1,46	1,47	1,39
	11 dar.: Nichtentlohnte FAK .... FAK/Betrieb	1,28	1,23	1,31	1,34	1,25
	12 Ackerfläche .....	15,50	21,94	13,76	11,88	14,42
	13 dar.: Getreide, Körnermais .....	68,5	66,0	68,5	69,4	71,7
	14 Zuckerrüben .....	6,0	9,1	5,2	4,1	3,6
	15 Dauergrünland .....	9,37	11,69	9,42	8,52	7,85
	16 Dauerkulturen .....	0,29	0,42	0,28	0,27	0,20
	17 Viehbesatz <sup>1)</sup> .....	170,3	170,7	171,2	171,5	167,8
	18 dar.: Rindvieh .....	106,4	108,5	115,8	111,2	91,9
	19 dar.: Milchkühe .....	52,1	52,7	59,4	57,1	38,9
	20 Schweine .....	59,8	61,3	50,9	55,4	71,3
	21 dar.: Zuchtsauen .....	7,5	5,4	6,3	8,5	10,9
Erträge, Leistungen	22 Getreide .....	46,5	52,3	45,4	43,2	42,1
	23 Kartoffeln .....	249,2	280,7	249,0	219,1	219,4
	24 Zuckerrüben .....	409,4	425,2	403,9	397,3	368,1
	25 Milchleistung .....	4 715	5 146	4 700	4 402	4 277
	26 Bruttoinvestitionen <sup>1)</sup> .....	943	1 148	986	805	715
Investitionen, Finanzierung	27 dar.: Wirtschaftsgeb., baul. Anl. ....	295	273	318	247	346
	28 Maschinen, Geräte .....	457	544	454	402	380
	29 Nettoinvestitionen .....	271	470	253	193	60
	30 Veränd. d. Nettoverbindlichkeiten ....	177	-108	36	221	715
	31 Eigenkapitalveränderung .....	108	575	220	-26	-597
Fremdkapital, Bilanzvermögen	32 Bilanzvermögen <sup>1)</sup> .....	17 571	18 518	17 899	16 860	16 445
	33 dar.: Anlagevermögen ohne Vieh .....	13 293	14 058	13 567	12 632	12 454
	34 dar.: Boden .....	8 910	7 536	6 714	6 589	6 461
	35 Wirtschaftsgeb., baul. Anl. ....	3 113	3 033	3 310	2 999	3 135
	36 Maschinen, Geräte .....	2 357	2 540	2 463	2 192	2 119
	37 Viehvermögen .....	2 476	2 453	2 576	2 559	2 329
	38 Umlaufvermögen ohne Vieh .....	1 764	1 966	1 730	1 646	1 604
	39 Eigenkapital .....	13 392	14 864	14 250	12 993	10 629
	40 Fremdkapital .....	4 116	3 513	3 574	3 818	5 873
	41 dar.: Langfr. Verbindlichkeiten .....	2 696	2 428	2 409	2 556	3 530
Unternehmens- ertrag	42 Kurzfr. Verbindlichkeiten .....	900	698	700	773	1 532
	43 Unternehmensertrag .....	5 913	6 900	5 937	5 285	4 967
	44 dar.: Bodenerzeugnisse .....	1 150	1 606	1 047	852	840
	45 Tierische Erzeugnisse .....	4 003	4 390	4 114	3 793	3 493
	46 Zweckertrag <sup>1)</sup> .....	145 763	229 299	136 828	107 580	109 493
	47 Unternehmensaufwand .....	4 818	5 125	4 593	4 372	4 998
	48 dar.: Spezialaufwand .....	2 366	2 600	2 233	2 093	2 402
	49 Löhne, Gehälter, Sozialabg. ....	146	198	123	109	123
	50 Zweckaufwand <sup>1)</sup> .....	118 345	170 145	105 169	88 498	109 554
	51 Aufw. für Arbeitserledigung <sup>1)</sup> DM/Betrieb	63 151	75 527	61 418	57 500	58 154
Betrieb	52 Roheinkommen .....	27 855	56 933	29 060	18 613	7 763
	53 Betriebseinkommen .....	40 558	78 502	41 973	28 221	13 502
	54 Arbeitsertrag (Betrieb) .....	15 772	39 012	17 808	9 508	-2 619
	55 Gesamtarbeitsertrag .....	16 984	35 768	18 640	10 890	401
	56 Gewinn .....	27 569	60 522	31 541	18 883	-706
	57 Gewinn .....	1 095	1 776	1 344	912	-31
	58 Gewinn .....	21 508	49 104	24 138	14 078	-567
	59 Arbeitsertrag (Untern.) .....	12 299	34 719	15 180	7 061	-7 277
	60 Gewinnrate <sup>1)</sup> .....	18,5	25,7	22,6	17,3	-0,6
	Unter- nehmer- familie	61 Erwerbseinkommen <sup>1)</sup> .....	27 603	60 567	31 588	18 922
62 Gesamteinkommen <sup>1)</sup> .....		28 619	61 868	32 783	19 656	134

<sup>1)</sup> Erläuterung der Begriffe siehe Seite 167

Wirtschaftsjahr 1983/84

Bundesrepublik Deutschland

**Betriebsgrößenklassen in 1 000 DM STBE (VE)**  
**Streuung der Ergebnisse nach dem Gewinn je FAK**  
 Durchschnitt (Ø), oberstes (+ +), unterstes (- -) Viertel

Ø	unter 30 + +	--	Ø	30-50 + +	--	Ø	50 u. m. + +	--	Kenn- zahl
13,6	12,2	22,7	11,1	13,6	11,9	20,6	33,0	15,2	1
62,7	67,9	46,5	65,6	68,8	59,0	51,1	43,7	48,9	2
4,3	2,2	8,5	4,7	3,1	8,4	8,5	6,8	13,3	3
7,4	8,3	5,4	6,2	7,4	6,2	6,9	5,2	6,8	4
11,9	9,3	16,9	12,4	7,2	14,5	12,9	11,3	15,8	5
100,0	100,0	100,0	100,0	100,0	100,0	100,0	100,0	100,0	6
17,8	19,0	16,3	37,4	38,5	37,5	78,9	94,5	72,7	7
14,44	14,27	15,39	24,42	23,61	25,78	44,72	53,46	42,21	8
1 206	1 226	1 258	1 306	1 341	1 304	1 508	1 717	1 398	9
1,15	1,09	1,10	1,54	1,37	1,64	1,98	1,96	2,01	10
1,09	1,01	1,05	1,40	1,23	1,48	1,49	1,25	1,58	11
8,08	7,36	9,72	14,41	13,64	15,80	29,56	38,96	27,91	12
71,3	68,6	75,6	68,8	65,2	70,3	67,1	66,1	68,9	13
2,8	4,2	2,4	4,5	6,0	3,9	8,3	12,2	5,2	14
6,19	6,69	5,55	9,71	9,60	9,70	14,59	13,93	13,77	15
0,16	0,19	0,10	0,28	0,35	0,25	0,54	0,51	0,51	16
146,8	155,0	134,8	172,0	170,5	169,8	182,6	163,3	201,5	17
102,1	116,7	78,8	116,4	127,0	101,6	103,2	86,1	101,8	18
51,2	60,2	30,9	58,2	66,3	46,1	49,2	41,3	44,9	19
38,1	30,5	48,8	51,4	39,3	65,1	76,8	74,6	96,7	20
5,6	3,9	7,7	8,8	6,0	12,4	7,8	4,3	12,4	21
41,5	44,2	39,6	44,1	48,6	40,9	50,3	56,6	45,5	22
211,8	233,9	192,8	257,2	293,7	221,4	262,2	286,3	239,4	23
422,8	451,3	381,6	405,1	450,6	356,2	408,5	424,8	376,5	24
4 158	4 504	3 788	4 612	4 861	4 343	5 110	5 434	4 745	25
817	1 122	665	996	1 250	820	985	1 124	776	26
293	348	316	337	350	400	272	214	337	27
411	544	369	465	565	420	479	552	393	28
129	358	- 26	290	458	155	341	490	151	29
152	-169	593	225	-98	804	164	-168	704	30
5	511	-537	89	575	-568	176	661	-548	31
17 538	19 001	16 754	18 118	20 403	16 350	17 286	18 162	16 183	32
13 473	14 536	13 109	13 737	15 595	12 243	12 945	13 943	11 850	33
7 207	7 421	7 097	6 790	7 833	6 069	6 809	8 011	5 926	34
3 002	3 118	3 137	3 368	3 581	3 195	3 035	2 679	3 149	35
2 259	2 776	2 101	2 453	2 882	2 166	2 359	2 434	2 194	36
2 294	2 510	1 945	2 640	2 743	2 505	2 487	2 112	2 641	37
1 743	1 986	1 637	1 711	2 038	1 555	1 806	2 059	1 637	38
13 893	16 117	11 231	14 102	17 316	10 695	12 716	14 612	10 089	39
3 663	2 847	5 655	4 010	3 044	5 716	4 431	3 333	6 057	40
2 282	2 043	3 199	2 704	2 103	3 619	2 825	2 205	3 735	41
758	400	1 447	787	453	1 392	1 043	789	1 639	42
4 957	6 394	3 934	5 680	6 670	4 985	6 581	7 213	6 074	43
840	1 157	695	934	1 290	772	1 444	2 061	1 044	44
3 318	4 047	2 604	4 031	4 461	3 603	4 373	4 243	4 379	45
69 563	87 855	58 705	135 759	153 237	126 131	289 010	378 831	252 960	46
3 880	4 231	4 066	4 502	4 429	4 887	5 516	5 481	5 987	47
1 674	1 860	1 680	2 153	2 102	2 326	2 874	2 857	3 158	48
67	95	58	91	99	102	220	279	207	49
54 619	58 433	60 572	106 993	101 667	122 821	241 171	285 731	247 324	50
44 127	43 637	43 719	64 031	61 015	67 303	95 491	104 365	93 818	51
17 492	33 574	3 649	25 690	46 975	9 551	43 220	86 672	16 450	52
26 842	35 944	5 493	39 386	61 339	17 938	76 187	125 642	36 562	53
9 388	24 169	-4 947	14 641	33 285	-428	25 050	59 477	1 328	54
10 380	24 249	-3 197	15 548	32 419	1 947	24 844	46 748	8 293	55
15 403	30 858	-2 041	28 766	52 911	2 514	47 606	92 602	3 692	56
1 066	2 163	-133	1 178	2 241	98	1 064	1 732	87	57
14 079	30 589	-1 945	20 525	42 957	1 700	31 904	74 111	2 335	58
7 659	22 611	-7 707	11 926	31 338	-4 827	18 612	52 232	-7 093	59
21,5	33,8	-3,4	20,7	33,6	2,0	16,2	24,0	1,4	60
15 424	30 879	-2 035	28 805	52 958	2 540	47 660	92 679	3 723	61
16 227	31 600	-1 103	29 773	53 657	3 248	49 097	94 936	5 060	62

## Bundesrepublik Deutschland

Wirtschaftsjahr 1983/84

Streueung der Ergebnisse (VE) nach dem Gewinn je FAK  
Durchschnitt (Ø), oberstes (++) , unterstes (--) Viertel

Kennzahl	Betriebsform .....	Streuungsgruppe .....	Marktfrucht			Futterbau		
			Ø	++	--	Ø	++	--
1	Anteil der Vollerwerbsbetriebe .....	%	14,8	3,7	3,7	60,4	15,1	15,1
2	Standardbetriebseink. ....	1000 DM/Betrieb	53,1	89,5	33,3	35,9	50,2	29,9
3	Standardwirtschaftl. genutzte Fläche .....	ha/Betrieb	39,44	60,80	29,03	24,11	29,87	22,91
4	Vergleichswert .....	DM/ha LF	1 846	2 040	1 622	1 126	1 166	1 133
5	Arbeitskräfte .....	AK/Betrieb	1,67	1,95	1,43	1,43	1,44	1,41
6	dar.: Nichtentlohnte FAK ....	FAK/Betrieb	1,31	1,24	1,20	1,29	1,23	1,31
7	Ackerfläche .....	ha/Betrieb	36,24	56,97	25,76	10,77	12,57	10,92
8	dar.: Getreide, Körnermais .....	% AF	72,0	68,9	77,9	61,3	57,1	62,3
9	Zuckerrüben .....	ha/Betrieb	12,6	16,5	7,4	1,6	2,0	1,5
10	Dauergrünland .....	ha/Betrieb	3,08	3,68	3,16	13,31	17,25	11,97
11	Dauerkulturen .....	"	0,06	0,07	0,07	0,02	0,03	0,01
12	Viehbesatz <sup>1)</sup> .....	VE/100 ha LF	82,1	71,9	92,0	179,5	195,6	163,4
13	dar.: Rindvieh .....	"	24,7	18,8	26,8	154,1	173,7	136,0
14	dar.: Milchkühe .....	"	6,3	4,4	4,1	80,3	92,5	64,5
15	Schweine .....	"	52,7	49,7	58,2	22,3	19,6	24,3
16	dar.: Zuchtsauen .....	"	5,0	3,6	6,7	2,8	2,1	3,6
17	Getreide .....	dt/ha	52,3	58,9	44,6	42,2	45,6	39,5
18	Kartoffeln .....	"	275,1	302,8	212,4	226,6	258,7	200,8
19	Zuckerrüben .....	"	411,3	424,2	361,9	393,6	420,7	365,0
20	Milchleistung .....	kg/Kuh	4 659	5 229	4 400	4 725	5 133	4 268
21	Bruttoinvestitionen <sup>1)</sup> .....	DM/ha LF	698	881	326	990	1 213	874
22	dar.: Wirtschaftsgeb., baul. Anl. ....	"	136	125	107	345	342	440
23	Maschinen, Geräte .....	"	401	464	321	465	570	403
24	Nettoinvestitionen .....	"	126	336	-252	333	519	242
25	Veränd. d. Nettverbindlichkeiten ....	"	80	-145	416	203	-42	729
26	Eigenkapitalveränderung .....	"	63	476	-575	139	558	-447
27	Bilanzvermögen <sup>1)</sup> .....	"	15 400	16 414	14 047	17 058	16 226	15 883
28	dar.: Anlagevermögen ohne Vieh .....	"	12 512	13 508	11 290	12 588	13 351	11 800
29	dar.: Boden .....	"	8 121	9 337	6 868	6 103	6 191	5 954
30	Wirtschaftsgeb., baul. Anl. ....	"	1 708	1 347	1 955	3 279	3 612	3 081
31	Maschinen, Geräte .....	"	2 144	2 189	1 992	2 276	2 530	1 963
32	Viehvermögen .....	"	872	717	964	3 089	3 419	2 785
33	Umlaufvermögen ohne Vieh .....	"	1 977	2 149	1 752	1 352	1 426	1 254
34	Eigenkapital .....	"	12 291	14 037	9 185	12 920	14 344	10 290
35	Fremdkapital .....	"	3 006	2 206	4 915	4 104	3 784	5 675
36	dar.: Langfr. Verbindlichkeiten .....	"	1 651	1 169	2 560	2 795	2 807	3 504
37	Kurzfr. Verbindlichkeiten .....	"	900	727	1 486	805	581	1 390
38	Unternehmensertrag .....	"	5 136	5 654	4 292	5 368	6 462	4 313
39	dar.: Bodenerzeugnisse .....	"	2 495	3 092	1 689	349	393	302
40	Tierische Erzeugnisse .....	"	1 919	1 755	1 934	4 329	5 225	3 461
41	Zweckertrag <sup>1)</sup> .....	DM/Unternehmen	197 592	335 057	121 188	126 602	187 626	96 751
42	Unternehmensaufwand .....	DM/ha LF	4 226	4 175	4 498	4 248	4 660	4 194
43	dar.: Spezialaufwand .....	"	1 911	1 875	1 955	2 021	2 343	1 868
44	Löhne, Gehälter, Sozialabg. ....	"	197	276	167	92	114	80
45	Zweckaufwand <sup>1)</sup> .....	DM/Unternehmen	162 794	247 045	127 335	99 603	135 146	93 126
46	Aufw. für Arbeiterledigung <sup>1)</sup> .....	DM/Betrieb	82 667	111 330	66 621	59 197	65 643	57 211
47	Roheinkommen .....	DM/FAK	36 638	84 574	6 253	26 458	50 400	9 541
48	Betriebseinkommen .....	DM/Betrieb	57 801	124 170	13 812	37 445	66 485	15 256
49	Arbeitsvertrag (Betrieb) .....	DM/FAK	20 409	56 298	-5 622	15 328	34 877	-219
50	Gesamtarbeitsvertrag .....	DM/AK	21 908	45 667	-321	16 165	33 037	1 782
51	Gewinn .....	DM/Unternehmen	35 902	89 935	-5 967	26 998	53 819	2 717
52	Gewinn .....	DM/ha LF	910	1 479	-206	1 120	1 802	119
53	Gewinn .....	DM/FAK	27 412	72 804	-4 965	20 877	43 844	2 082
54	Arbeitsvertrag (Untern.) .....	"	14 459	48 622	-12 730	12 445	31 628	-4 242
55	Gewinnrate <sup>1)</sup> .....	%	17,7	26,2	-4,8	20,9	27,9	2,7
56	Erwerbseinkommen <sup>1)</sup> .....	DM/Familie	35 924	89 922	-5 954	27 039	53 880	2 726
57	Gesamteinkommen <sup>1)</sup> .....	"	38 951	93 652	-4 046	27 623	54 436	3 414

Wirtschaftsjahr 1983/84

Bundesrepublik Deutschland

Streueung der Ergebnisse (VE) nach dem Gewinn je FAK  
Durchschnitt (Ø), oberstes (++) , unterstes (--) Viertel

Ø	Veredlung ++	--	Ø	Dauerkultur ++	--	Ø	Gemischt ++	--	Kenn- zahl
5,5	1,4	1,4	6,9	1,7	1,7	12,3	3,1	3,1	1
41,6	60,5	37,4	39,2	54,3	33,4	38,5	56,8	32,2	2
20,47	29,12	18,36	7,66	10,60	6,33	25,34	32,89	23,31	3
1330	1426	1255	3426	3537	3305	1320	1441	1264	4
1,24	1,39	1,14	1,81	2,03	1,79	1,41	1,54	1,32	5
1,10	1,20	1,03	1,35	1,30	1,43	1,23	1,20	1,21	6
18,40	26,36	16,47	3,65	5,00	3,10	19,16	25,76	17,14	7
82,3	80,0	85,2	76,4	73,7	76,9	74,0	71,8	76,1	8
2,0	2,3	1,5	11,0	13,3	10,8	4,0	5,1	2,5	9
2,04	2,70	1,88	0,40	0,49	0,23	6,00	6,85	6,05	10
0,02	0,03	0,01	3,59	5,11	2,99	0,16	0,25	0,10	11
410,4	443,3	390,8	33,3	18,5	23,3	228,6	261,7	210,8	12
17,6	17,2	16,6	11,8	9,5	10,1	84,7	90,5	80,8	13
2,3	2,2	0,6	4,9	5,7	1,5	32,3	31,2	29,1	14
376,1	417,0	369,7	15,7	6,8	12,4	141,0	167,8	126,2	15
57,6	43,7	68,2	2,6	1,6	3,0	18,4	13,8	18,8	16
45,9	49,3	42,6	40,4	43,9	37,6	44,5	49,1	40,9	17
253,0	255,1	231,0	204,6	220,2	187,1	233,5	235,9	241,0	18
409,4	401,3	403,4	459,5	491,7	376,3	399,3	420,9	349,1	19
4530	5220	2054	3339	4151	551	4661	5158	4340	20
1216	1212	603	2537	3443	1949	814	1225	554	21
416	331	370	454	569	338	285	362	295	22
474	580	323	1129	1298	878	404	502	309	23
254	249	-483	689	1421	227	190	535	17	24
486	-253	1384	-144	-913	1445	180	-67	630	25
-138	537	-1520	908	2295	-936	-2	600	-673	26
21959	22792	20401	48259	48627	51426	17184	18660	15463	27
16465	17126	14891	37538	36865	40891	12744	13788	11273	28
7154	7808	6307	19856	19321	22156	6109	6844	5598	29
5726	5566	5588	7737	7308	8862	3228	3348	2926	30
2979	3309	2465	5572	5861	5259	2357	2569	2059	31
3350	3364	3422	380	251	340	2653	2893	2536	32
2052	2261	1820	10132	11203	9879	1756	1943	1631	33
15266	17165	11156	35788	37282	35696	13140	15113	10071	34
6617	5504	9186	12593	11287	16800	3893	3293	5217	35
4678	4019	6004	8547	8060	11296	2467	2211	3003	36
1365	1066	2243	2213	1839	2863	949	767	1594	37
10505	12124	9142	14213	16489	10518	6820	8517	5584	38
726	749	780	10872	13234	8125	863	1108	702	39
8696	10083	7432	848	451	528	5211	6473	4292	40
212336	347454	166132	105592	169914	64076	170265	275215	128467	41
9632	10245	9816	10198	10357	9844	5916	6887	5750	42
6201	6822	6195	2547	2618	2285	3407	4189	3172	43
117	125	110	1231	1419	1142	125	192	93	44
194023	292834	177876	75459	105667	59925	147117	222400	131618	45
56738	72334	50510	63161	75614	56260	61969	74114	57512	46
24275	54065	70	27767	56502	7659	25326	52980	5597	47
30222	69851	3019	47756	89906	18928	35672	71270	10036	48
10014	34879	-12616	18174	42652	-310	12979	35016	-4880	49
11723	33445	-8833	19206	35397	4218	14494	32234	-1947	50
17866	54715	-12377	30758	65026	4267	22903	53597	-3873	51
873	1879	-674	4015	6132	674	904	1630	-166	52
16194	45665	-11975	22799	49904	2984	18555	44828	-3210	53
6279	31065	-18912	15685	39285	-2547	9113	30279	-10022	54
8,3	15,5	-7,4	26,2	37,2	6,4	13,3	19,1	-3,0	55
17903	54817	-12376	30773	65057	4270	22934	53612	-3872	56
18605	55666	-11427	32591	67042	5579	23332	54281	-3671	57

## Schleswig-Holstein

Wirtschaftsjahr 1983/84

Streuung der Ergebnisse (VE) nach dem Gewinn je FAK  
Durchschnitt (Ø), oberstes (++) , unterstes (--) Viertel

Kennzahl	Betriebsform/Betriebsgröße in 1000 DM STBE Streuungsgruppe	Ø	++	--
Betriebe	1 Marktfrucht .....	18,1	27,6	17,9
	2 Futterbau .....	71,8	60,2	65,1
	3 Veredlung .....	4,9	4,7	8,8
	4 Dauerkultur .....	0,1	0,0	0,2
	5 Gemischt .....	5,0	7,8	7,9
	6 zusammen .....	100,0	100,0	100,0
Faktorausstattung	7 Standardbetriebseink. .... 1000 DM/Betrieb	65,9	95,4	52,5
	8 Landwirtschaftl. genutzte Fläche ha/Betrieb	44,00	61,16	37,86
	9 Vergleichswert .....	1 399	1 492	1 343
	10 Arbeitskräfte .....	1,68	1,90	1,54
	11 dar.: Nichtentlohnte FAK .... FAK/Betrieb	1,26	1,21	1,24
	12 Ackerfläche .....	23,99	37,32	20,08
	13 dar.: Getreide, Körnermais .....	62,7	62,7	64,8
	14 Zuckerrüben .....	2,5	3,6	1,4
	15 Dauergrünland .....	20,10	23,83	17,77
	16 Dauerkulturen .....	0,00	0,00	0,00
	17 Viehbesatz <sup>1)</sup> .....	171,7	169,1	173,1
18 dar.: Rindvieh .....	120,3	107,1	112,1	
19 dar.: Milchkühe .....	56,5	51,0	47,3	
20 Schweine .....	47,6	59,6	56,2	
21 dar.: Zuchtsauen .....	4,9	3,2	8,2	
Erträge, Leistungen	22 Getreide .....	54,9	61,3	48,6
	23 Kartoffeln .....	170,3	194,2	166,6
	24 Zuckerrüben .....	365,5	374,8	371,9
	25 Milchleistung .....	5 097	5 541	4 700
	26 Bruttoinvestitionen <sup>1)</sup> .....	883	896	454
Investitionen, Finanzierung	27 dar.: Wirtschaftsgeb., baul. Anl. ....	162	182	159
	28 Maschinen, Geräte .....	390	448	342
	29 Nettoinvestitionen .....	202	370	- 80
	30 Veränd. d. Nettoverbindlichkeiten ....	241	- 55	755
	31 Eigenkapitalveränderung .....	- 17	404	- 675
Fremdkapital, Bilanzvermögen	32 Bilanzvermögen <sup>1)</sup> .....	14 714	15 068	14 781
	33 dar.: Anlagevermögen ohne Vieh .....	10 747	11 164	10 894
	34 dar.: Boden .....	6 809	6 895	7 008
	35 Wirtschaftsgeb., baul. Anl. ....	1 987	2 012	2 126
	36 Maschinen, Geräte .....	1 660	1 933	1 499
	37 Viehvermögen .....	2 546	2 334	2 520
	38 Umlaufvermögen ohne Vieh .....	1 372	1 518	1 282
	39 Eigenkapital .....	10 474	11 472	8 186
	40 Fremdkapital .....	4 177	3 490	6 620
	41 dar.: Langfr. Verbindlichkeiten .....	2 453	2 195	3 604
42 Kurzfr. Verbindlichkeiten .....	1 169	935	1 935	
Unternehmens- ertrag	43 Unternehmensertrag .....	5 724	6 510	5 075
	44 dar.: Bodenerzeugnisse .....	1 170	1 595	976
	45 Tierische Erzeugnisse .....	3 876	4 101	3 480
	46 Zweckertrag <sup>1)</sup> .....	247 331	387 691	188 596
	47 Unternehmensaufwand .....	4 975	5 258	5 248
	48 dar.: Spezialaufwand .....	2 647	2 845	2 696
	49 Löhne, Gehälter, Sozialabg. ....	198	238	177
	50 Zweckaufwand <sup>1)</sup> .....	215 435	315 145	194 991
	51 Aufw. für Arbeiterledigung <sup>1)</sup> DM/Betrieb	80 202	104 835	70 908
	52 Roheinkommen .....	38 963	78 570	12 815
Betrieb	53 Betriebseinkommen .....	59 275	111 833	23 722
	54 Arbeitsertrag (Betrieb) .....	20 991	52 003	- 2 973
	55 Gesamtarbeitsertrag .....	21 776	41 851	2 706
	56 Gewinn .....	33 015	76 609	- 6 546
	57 Gewinn .....	749	1 253	- 173
Einkommensrechnung Unternehmen	58 Gewinn .....	26 132	63 093	- 5 284
	59 Arbeitsertrag (Untern.) .....	13 339	42 867	- 14 039
	60 Gewinnrate <sup>1)</sup> .....	13,1	19,2	- 3,4
	61 Erwerbseinkommen <sup>1)</sup> .....	33 142	76 845	- 6 505
Unter- nehmer- familie	62 Gesamteinkommen <sup>1)</sup> .....	34 772	78 617	- 4 429

<sup>1)</sup> Erläuterung der Begriffe siehe Seite 167



Wirtschaftsjahr 1983/84

Schleswig-Holstein

Vollerwerbsbetriebe

Hamburg

Marktfrucht	Futterbau	Veredlung	Gemischt	unter 30	30-50	50 u. m.	ZE-Betriebe	Dauerkultur	Kennzahl
100,0	0,0	0,0	0,0	20,4	11,7	19,6	30,6	0,0	1
0,0	100,0	0,0	0,0	64,4	80,2	71,1	56,5	0,0	2
0,0	0,0	100,0	0,0	9,9	3,7	4,0	8,0	0,0	3
0,0	0,0	0,0	0,0	0,7	0,0	0,0	0,0	100,0	4
0,0	0,0	0,0	100,0	4,6	4,4	5,4	4,8	0,0	5
100,0	100,0	100,0	100,0	100,0	100,0	100,0	100,0	100,0	6
88,6	61,1	47,1	71,9	20,0	39,5	87,1	53,3	61,0	7
69,88	39,04	23,92	44,34	20,02	28,71	55,72	34,81	12,07	8
1 680	1 265	1 521	1 437	1 260	1 381	1 416	1 494	1 811	9
2,05	1,61	1,20	1,81	1,11	1,38	1,93	1,32	2,97	10
1,33	1,27	1,01	1,22	1,04	1,25	1,33	0,92	1,53	11
62,08	14,18	20,48	31,20	10,09	13,83	31,12	22,96	0,00	12
68,4	54,9	68,7	67,7	64,0	65,9	62,0	65,1	0,0	13
3,3	1,6	1,1	3,3	0,0	0,4	3,0	1,6	0,0	14
7,78	24,86	3,44	13,14	9,93	14,87	24,59	11,84	0,56	15
0,01	0,00	0,00	0,00	0,00	0,01	0,00	0,00	11,51	16
98,7	186,4	439,0	258,7	158,2	170,7	173,2	182,2	4,0	17
24,9	169,9	18,6	90,6	103,2	130,8	120,2	87,4	4,0	18
3,7	84,4	0,1	33,0	34,5	60,1	58,0	46,1	0,0	19
66,6	14,0	417,0	166,4	45,0	32,5	50,4	90,4	0,0	20
5,0	2,3	48,6	13,6	5,6	6,1	4,6	8,8	0,0	21
60,5	47,5	51,5	54,9	43,8	48,4	56,9	57,2	0,0	22
172,8	167,9	0,0	244,0	217,9	177,6	161,2	272,6	0,0	23
390,8	319,3	311,5	345,6	0,0	325,1	366,4	353,7	0,0	24
5 286	5 081	0	5 472	4 679	4 796	5 209	5 313	0	25
463	767	582	920	277	561	743	790	7 517	26
111	176	199	267	174	113	169	199	2 061	27
348	402	434	442	279	406	398	443	3 897	28
27	317	-897	331	-356	153	265	306	4 645	29
-7	332	584	310	196	332	230	445	778	30
41	-12	-893	52	-334	-174	41	-145	4 047	31
13 349	14 916	21 418	16 282	14 981	15 039	14 632	15 210	47 485	32
10 632	10 469	16 064	12 017	11 289	10 934	10 662	11 520	43 469	33
7 417	6 400	8 715	7 475	8 128	7 676	6 532	7 357	25 009	34
1 199	2 228	3 940	2 369	1 698	1 580	2 085	1 850	6 052	35
1 730	1 566	2 486	1 965	1 162	1 469	1 741	2 029	0 421	36
960	3 207	3 425	2 743	2 331	2 672	2 545	2 237	75	37
1 700	1 192	1 885	1 495	1 319	1 401	1 372	1 407	3 712	38
10 051	10 459	12 724	11 874	10 443	11 243	10 346	10 418	39 669	39
3 276	4 390	8 379	4 299	4 473	3 754	4 220	4 743	7 187	40
1 549	2 744	5 157	2 425	2 750	2 417	2 430	2 645	4 522	41
1 152	1 128	2 033	1 316	1 193	965	1 202	1 654	2 139	42
5 335	5 492	11 518	7 690	4 889	5 233	5 869	6 398	22 993	43
2 545	508	1 806	1 435	767	825	1 269	1 628	20 179	44
2 032	4 380	8 756	5 395	3 343	3 767	3 947	4 061	49	45
382 725	210 452	272 351	336 862	95 631	146 936	321 756	219 849	274 252	46
4 657	4 698	11 013	6 980	4 467	4 513	5 104	5 891	12 297	47
2 335	2 455	7 420	4 295	2 418	2 411	2 710	3 211	2 554	48
242	175	146	269	68	87	230	241	2 512	49
319 292	180 104	261 242	303 577	88 437	127 117	278 156	202 420	140 036	50
114 924	72 699	56 316	86 087	43 743	63 039	95 783	65 304	106 937	51
55 806	35 450	26 174	37 282	14 390	23 290	49 068	35 294	85 600	52
92 975	52 842	30 568	58 600	16 906	32 477	79 650	41 991	162 122	53
31 009	19 366	8 354	16 515	4 286	11 214	27 587	15 216	72 456	54
29 492	20 164	10 544	18 450	5 764	12 591	26 447	17 720	47 876	55
47 385	30 999	12 087	31 071	8 434	20 694	43 768	17 676	129 126	56
678	794	505	701	421	721	786	508	10 697	57
35 701	24 462	12 011	25 535	8 119	16 536	32 949	19 154	84 560	58
17 181	13 184	1 425	10 391	1 076	7 508	17 760	5 401	73 602	59
12,7	14,5	4,4	9,1	8,6	13,8	13,3	7,9	46,5	60
47 584	31 096	12 370	31 223	8 434	20 762	43 949	28 891	129 126	61
51 295	32 216	13 722	32 975	9 818	22 489	45 614	30 229	130 275	62

## Niedersachsen

Wirtschaftsjahr 1983/84

Streuung der Ergebnisse (VE) nach dem Gewinn je FAK  
Durchschnitt (Ø), oberstes (+ +), unterstes (- -) Viertel

Kennzahl	Betriebsform/Betriebsgröße in 1000 DM STBE Streuungsgruppe	Ø	+ +	- -
Betriebe	1 Marktfrucht .....	19,5	33,5	18,8
	2 Futterbau .....	55,7	50,3	44,7
	3 Veredlung .....	8,7	5,4	16,3
	4 Dauerkultur .....	0,0	0,0	0,0
	5 Gemischt .....	16,0	10,8	20,1
	6 zusammen .....	100,0	100,0	100,0
Faktorausstattung	7 Standardbetriebseink. .... 1000 DM/Betrieb	52,1	86,4	37,8
	8 Landwirtschaftl. genutzte Fläche ha/Betrieb	34,37	51,89	27,70
	9 Vergleichswert ..... DM/ha LF	1 303	1 584	1 148
	10 Arbeitskräfte ..... AK/Betrieb	1,52	1,85	1,32
	11 dar.: Nichtentlohnte FAK .... FAK/Betrieb	1,26	1,26	1,16
	12 Ackerfläche ..... ha/Betrieb	20,87	34,51	17,50
	13 dar.: Getreide, Körnermais ..... % AF	71,3	67,4	74,4
	14 Zuckerrüben .....	9,7	15,3	5,0
	15 Dauergrünland ..... ha/Betrieb	13,46	17,28	10,17
	16 Dauerkulturen .....	0,02	0,03	0,01
	17 Viehbesatz <sup>1)</sup> ..... VE/100 ha LF	172,7	160,2	185,1
18 dar.: Rindvieh .....	97,7	89,7	86,5	
19 dar.: Milchkühe .....	46,3	44,4	34,0	
20 Schweine .....	72,1	69,1	93,1	
21 dar.: Zuchtsauen .....	9,0	5,9	15,1	
Erträge, Leistungen	22 Getreide ..... dt/ha	47,9	55,7	41,5
	23 Kartoffeln .....	249,2	278,5	225,9
	24 Zuckerrüben .....	361,4	380,6	295,9
	25 Milchleistung ..... kg/Kuh	5 203	5 608	4 649
	Investitionen, Finanzierung	26 Bruttoinvestitionen <sup>1)</sup> ..... DM/ha LF	753	990
27 dar.: Wirtschaftsgeb., baul. Anl. .... "		212	179	246
28 Maschinen, Geräte .....		384	493	286
29 Nettoinvestitionen .....		251	461	- 79
30 Veränd. d. Nettoverbindlichkeiten .... "		185	- 116	612
31 Eigenkapitalveränderung .....		67	578	- 683
Fremdkapital, Bilanzvermögen	32 Bilanzvermögen <sup>1)</sup> .....	15 281	16 932	14 216
	33 dar.: Anlagevermögen ohne Vieh .... "	11 310	12 901	10 388
	34 dar.: Boden .....	6 490	7 807	5 811
	35 Wirtschaftsgeb., baul. Anl. .... "	2 190	2 184	2 307
	36 Maschinen, Geräte .....	1 795	2 015	1 565
	37 Viehvermögen .....	2 350	2 144	2 347
	38 Umlaufvermögen ohne Vieh .... "	1 576	1 835	1 433
	39 Eigenkapital .....	11 692	13 748	9 275
	40 Fremdkapital .....	3 571	3 057	5 231
	41 dar.: Langfr. Verbindlichkeiten .....	2 371	2 195	3 042
42 Kurzfr. Verbindlichkeiten .....	989	672	1 845	
Unternehmens- ertrag	43 Unternehmensertrag .....	5 629	6 539	5 287
	44 dar.: Bodenerzeugnisse .....	1 127	1 715	775
	45 Tierische Erzeugnisse .....	4 017	4 038	3 912
	46 Zweckertrag <sup>1)</sup> ..... DM/Unternehmen	197 295	332 588	144 871
	47 Unternehmensaufwand ..... DM/ha LF	4 951	5 026	5 513
	48 dar.: Spezialaufwand .....	2 635	2 635	2 968
Unternehmens- aufwand	49 Löhne, Gehälter, Sozialabg. .... "	162	248	114
	50 Zweckaufwand <sup>1)</sup> ..... DM/Unternehmen	106 814	254 772	150 010
	51 Aufw. für Arbeitserledigung <sup>1)</sup> DM/Betrieb	70 234	90 614	58 851
Betrieb	52 Roheinkommen ..... DM/FAK	33 085	72 924	6 072
	53 Betriebseinkommen ..... DM/Betrieb	48 431	107 855	11 194
	54 Arbeitsertrag (Betrieb) ..... DM/FAK	18 464	48 827	- 5 842
	55 Gesamtarbeitsertrag ..... DM/AK	19 778	41 737	- 1 958
	Einkommensrechnung Unternehmen	56 Gewinn ..... DM/Unternehmen	30 161	78 536
57 Gewinn ..... DM/ha LF		878	1 514	- 226
58 Gewinn ..... DM/FAK		23 989	61 547	- 5 406
59 Arbeitsertrag (Untern.) .....		12 803	41 980	- 13 180
60 Gewinnrate <sup>1)</sup> ..... %		15,1	23,1	- 4,3
Unter- nehmer- familie	61 Erwerbseinkommen <sup>1)</sup> ..... DM/Familie	30 157	78 532	- 6 249
	62 Gesamteinkommen <sup>1)</sup> .....	31 100	80 028	- 5 086

<sup>1)</sup> Erläuterung der Begriffe siehe Seite 167

Wirtschaftsjahr 1983/84

Niedersachsen

## Vollerwerbsbetriebe

## Zuerwerbsbetriebe

Marktfrucht	Futterbau	Veredlung	Dauerkultur	Gemischt	unter 30	30-50	50 u. m.		Kennzahl
100,0	0,0	0,0	0,0	0,0	16,8	13,9	25,1	23,9	1
0,0	100,0	0,0	0,0	0,0	56,9	62,7	50,5	50,9	2
0,0	0,0	100,0	0,0	0,0	11,3	6,4	8,3	11,5	3
0,0	0,0	0,0	100,0	0,0	0,0	0,0	0,0	0,0	4
0,0	0,0	0,0	0,0	100,0	15,1	17,0	16,1	13,7	5
100,0	100,0	100,0	100,0	100,0	100,0	100,0	100,0	100,0	6
70,5	47,6	39,1	70,5	52,3	17,2	37,8	86,1	38,1	7
50,88	31,18	21,28	14,87	32,48	16,37	27,12	51,82	27,72	8
1 893	1 038	1 016	1 655	1 166	1 110	1 187	1 386	1 324	9
1,80	1,48	1,09	3,06	1,53	0,99	1,40	1,97	1,15	10
1,28	1,29	0,97	1,45	1,26	0,96	1,30	1,45	0,91	11
47,02	11,28	18,80	0,31	23,48	9,09	15,36	32,76	19,39	12
71,6	86,5	79,6	0,0	75,0	79,3	75,6	68,5	75,1	13
18,4	2,2	1,0	0,0	5,0	4,5	7,0	11,6	10,7	14
3,73	19,87	2,47	1,57	8,98	7,25	11,72	18,99	8,28	15
0,04	0,00	0,00	12,80	0,00	0,01	0,02	0,02	0,01	16
65,9	185,3	397,8	14,7	255,0	135,7	173,5	180,7	140,8	17
20,5	152,1	27,1	13,7	88,8	85,3	99,4	99,9	69,9	18
5,4	77,7	2,7	0,0	35,4	38,6	47,3	47,7	35,3	19
41,4	31,6	358,3	0,0	164,4	43,0	70,0	79,3	68,4	20
3,6	4,8	51,8	0,0	18,0	9,2	12,2	7,9	8,0	21
55,5	41,2	41,8	0,0	43,0	42,2	43,4	50,7	45,3	22
274,8	213,6	254,3	0,0	224,9	182,1	253,9	255,0	248,1	23
364,9	319,9	368,4	0,0	359,8	365,6	340,5	364,8	330,6	24
5 355	5 185	5 599	0	5 276	4 638	4 973	5 381	4 986	25
695	758	867	2 758	802	251	622	909	873	26
69	254	324	296	303	78	198	246	201	27
421	367	449	1 955	344	353	276	427	479	28
215	264	193	1 675	293	-205	153	386	394	29
31	230	369	-29	260	125	274	168	509	30
209	43	-157	1 661	-48	-284	-94	199	-88	31
15 591	14 452	18 457	41 491	10 284	13 069	15 152	15 822	13 793	32
12 774	10 100	13 285	38 181	11 809	9 649	11 242	11 708	10 459	33
8 947	5 482	5 553	25 672	5 463	6 024	6 504	6 590	5 881	34
1 054	2 392	4 849	3 282	2 745	1 668	2 045	2 356	1 882	35
1 909	1 643	2 282	3 678	1 908	1 597	1 605	1 902	2 102	36
702	3 063	3 272	215	2 795	1 936	2 417	2 421	1 782	37
2 066	1 244	1 867	3 092	1 645	1 460	1 462	1 640	1 504	38
12 901	10 615	12 801	37 252	12 544	10 277	11 961	11 923	9 840	39
2 634	3 858	5 677	4 230	3 654	3 127	3 212	3 790	3 980	40
1 582	2 626	3 966	735	2 462	1 826	2 008	2 614	2 533	41
862	1 003	1 350	1 922	1 058	1 094	918	989	1 153	42
4 959	5 372	10 204	18 164	7 447	4 436	5 278	6 326	5 293	43
2 795	311	690	15 626	796	728	820	1 318	1 342	44
1 499	4 432	8 424	227	5 886	2 976	3 857	4 305	3 296	45
247 963	164 797	213 814	263 550	239 356	71 306	141 249	322 785	144 756	46
3 980	4 506	9 540	9 902	6 657	3 890	4 473	5 349	4 853	47
1 759	2 307	6 340	2 360	4 094	1 834	2 396	2 895	2 434	48
250	120	97	2 193	158	47	69	220	205	49
198 100	137 581	199 203	140 461	212 892	62 455	119 362	271 411	131 801	50
94 756	64 595	50 520	103 917	70 487	40 644	59 198	98 360	55 384	51
49 933	29 181	24 389	86 355	29 586	13 999	22 996	47 801	26 618	52
78 712	42 481	26 635	158 294	43 606	14 737	32 682	82 472	30 893	53
28 215	18 984	10 275	71 845	14 892	6 164	11 907	27 981	11 900	54
28 302	17 989	11 861	44 807	16 441	7 294	13 062	27 303	15 165	55
49 791	26 972	14 131	121 232	25 668	8 939	21 789	50 623	12 177	56
979	865	664	8 262	790	546	804	977	439	57
38 944	20 861	14 507	83 696	20 373	9 355	16 802	34 963	13 391	58
20 973	11 902	4 718	70 488	9 053	3 194	8 048	20 027	2 891	59
19,7	16,1	6,5	45,5	10,6	12,3	15,2	15,4	8,3	60
49 813	26 952	14 140	121 232	25 682	8 885	21 811	50 639	30 771	61
52 174	27 565	14 895	121 237	26 147	9 902	22 128	51 924	31 183	62

## Nordrhein-Westfalen

Wirtschaftsjahr 1983/84

Streuung der Ergebnisse (VE) nach dem Gewinn je FAK  
Durchschnitt (Ø), oberstes (+ +), unterstes (- -) Viertel

Kennzahl	Betriebsform/Betriebsgröße in 1000 DM STBE Streuungsgruppe	Ø	+ +	- -	
Betriebe	1 Marktfrucht .....	18,8	21,3	24,0	
	2 Futterbau .....	51,9	49,9	34,9	
	3 Veredlung .....	13,7	10,8	23,6	
	4 Dauerkultur .....	0,2	0,0	0,0	
	5 Gemischt .....	15,4	17,9	17,6	
	6 zusammen .....	100,0	100,0	100,0	
Faktorausstattung	7 Standardbetriebseink. .... 1000 DM/Betrieb	45,0	62,2	35,2	
	8 Landwirtschaftl. genutzte Fläche ha/Betrieb	26,61	35,07	22,19	
	9 Vergleichswert ..... DM/ha LF	1 760	1 817	1 742	
	10 Arbeitskräfte ..... AK/Betrieb	1,41	1,43	1,39	
	11 dar.: Nichtentlohnte FAK .... FAK/Betrieb	1,20	1,12	1,21	
	12 Ackerfläche ..... ha/Betrieb	17,78	24,02	16,59	
	13 dar.: Getreide, Körnermais ..... % AF	73,3	72,8	73,8	
	14 Zuckerrüben .....	7,2	9,3	4,8	
	15 Dauergrünland ..... ha/Betrieb	8,76	11,00	5,56	
	16 Dauerkulturen .....	0,03	0,02	0,00	
	17 Viehbesatz <sup>1)</sup> ..... VE/100 ha LF	223,0	218,9	238,3	
18 dar.: Rindvieh .....	105,3	103,8	91,2		
19 dar.: Milchkühe .....	47,3	48,9	30,6		
20 Schweine .....	111,6	111,3	139,8		
21 dar.: Zuchtsauen .....	11,5	8,3	18,5		
Erlöse, Leistungen	22 Getreide .....	49,3	52,8	45,2	
	23 Kartoffeln .....	260,4	286,4	220,7	
	24 Zuckerrüben .....	417,4	440,2	412,9	
	25 Milchleistung .....	5 138	5 386	4 842	
	Investitionen, Finanzierung	26 Bruttoinvestitionen <sup>1)</sup> ..... DM/ha LF	867	870	704
27 dar.: Wirtschaftsgeb., baul. Anl. .... "		234	171	350	
28 Maschinen, Geräte .....		400	456	315	
29 Nettoinvestitionen .....		239	270	12	
30 Veränd. d. Nettoverbindlichkeiten .... "		200	-168	1 018	
31 Eigenkapitalveränderung .....		66	445	-873	
Fremdkapital, Bilanzvermögen	32 Bilanzvermögen <sup>1)</sup> .....	17 738	17 889	17 923	
	33 dar.: Anlagevermögen ohne Vieh .....	13 134	13 312	13 259	
	34 dar.: Boden .....	7 041	7 141	7 039	
	35 Wirtschaftsgeb., baul. Anl. .... "	3 119	3 053	3 342	
	36 Maschinen, Geräte .....	2 299	2 336	2 341	
	37 Viehvermögen .....	2 783	2 604	2 762	
	38 Umlaufvermögen ohne Vieh .....	1 759	1 849	1 756	
	39 Eigenkapital .....	13 434	14 624	11 169	
	40 Fremdkapital .....	4 197	3 152	6 835	
	41 dar.: Langfr. Verbindlichkeiten .....	2 828	2 243	4 071	
	42 Kurzfr. Verbindlichkeiten .....	1 006	658	1 963	
Unternehmens- ertrag	43 Unternehmensertrag .....	7 006	7 622	6 557	
	44 dar.: Bodenerzeugnisse .....	982	1 210	783	
	45 Tierische Erzeugnisse .....	5 239	5 566	4 948	
	46 Zweckertrag <sup>1)</sup> ..... DM/Unternehmen	184 432	264 513	143 354	
	Unternehmens- aufwand	47 Unternehmensaufwand ..... DM/ha LF	5 944	5 878	6 734
		48 dar.: Spezialaufwand .....	3 272	3 339	3 592
		49 Löhne, Gehälter, Sozialabg. .... "	148	162	155
		50 Zweckaufwand <sup>1)</sup> ..... DM/Unternehmen	155 465	202 586	146 555
	51 Aufw. für Arbeitserledigung <sup>1)</sup> DM/Betrieb	65 619	74 000	62 310	
	Betrieb	52 Roheinkommen .....	31 396	63 458	6 959
53 Betriebseinkommen .....		43 183	78 654	13 112	
54 Arbeitsertrag (Betrieb) .....		17 655	43 833	-4 580	
55 Gesamtertrag .....		18 948	39 740	-581	
Einkommensrechnung Unternehmen		56 Gewinn .....	28 246	61 190	-3 924
	57 Gewinn .....	1 061	1 745	-177	
	58 Gewinn .....	23 494	54 691	-3 252	
	59 Arbeitsertrag (Unternehm.) .....	13 087	38 647	-10 442	
	60 Gewinnrate <sup>1)</sup> .....	15,2	22,9	-2,7	
	Unter- nehmer- familie	61 Erwerbseinkommen <sup>1)</sup> ..... DM/Familie	28 265	61 251	-3 923
62 Gesamteinkommen <sup>1)</sup> .....		30 257	62 903	-3 249	

<sup>1)</sup> Erläuterung der Begriffe siehe Seite 167

Wirtschaftsjahr 1983/84

Nordrhein-Westfalen

Vollerwerbsbetriebe

Zuerwerbsbetriebe

Marktfrucht	Futterbau	Veredlung	Gemischt	unter 30	30-50	50 u. m.		Kenn- zahl
100,0	0,0	0,0	0,0	22,0	13,7	19,5	19,6	1
0,0	100,0	0,0	0,0	50,9	60,2	45,8	51,1	2
0,0	0,0	100,0	0,0	13,1	10,8	16,9	16,3	3
0,0	0,0	0,0	0,0	0,1	0,1	0,3	0,0	4
0,0	0,0	0,0	100,0	13,9	15,2	17,4	13,0	5
100,0	100,0	100,0	100,0	100,0	100,0	100,0	100,0	6
51,3	42,2	44,7	46,9	19,1	39,8	80,1	36,6	7
36,78	24,48	20,12	27,28	15,06	24,99	41,57	24,08	8
2 469	1 413	1 646	1 691	1 696	1 644	1 850	1 565	9
1,60	1,39	1,22	1,37	1,02	1,45	1,81	1,18	10
1,24	1,22	1,09	1,17	0,96	1,31	1,39	0,86	11
34,30	10,61	18,45	21,35	9,48	14,84	30,10	17,26	12
76,5	60,7	85,2	78,9	79,1	75,3	70,2	73,7	13
15,2	2,5	2,7	2,9	3,6	5,5	9,3	6,9	14
2,36	13,84	1,64	5,91	5,53	10,10	11,35	8,79	15
0,03	0,00	0,00	0,00	0,01	0,01	0,08	0,00	16
92,4	218,0	459,9	299,2	177,9	205,7	251,3	225,9	17
21,6	174,9	16,2	91,9	89,4	118,4	105,1	84,3	18
4,5	86,9	2,4	27,6	34,9	54,0	48,9	35,8	19
66,7	38,1	426,1	202,2	78,2	79,7	142,8	128,9	20
4,5	3,8	58,3	15,7	10,6	14,2	10,4	10,3	21
52,9	45,8	48,7	47,9	45,7	47,5	51,7	45,9	22
273,7	219,9	274,0	301,3	217,0	227,6	300,6	144,0	23
413,1	426,7	416,1	447,9	397,7	409,6	422,2	413,6	24
4 926	5 135	4 671	5 252	4 904	4 907	5 344	4 756	25
427	1 017	1 513	716	782	824	926	1 035	26
53	325	367	167	217	242	236	402	27
323	431	427	414	214	416	471	513	28
-136	387	687	115	263	177	261	301	29
158	145	710	110	360	166	151	315	30
-262	252	62	40	-88	101	112	105	31
16 191	17 614	23 497	16 696	16 817	17 326	18 348	17 761	32
13 105	12 854	17 462	11 614	12 505	12 810	13 573	13 653	33
9 285	5 990	7 991	5 812	7 740	6 680	6 936	6 409	34
1 463	3 527	5 924	2 744	2 312	3 072	3 487	3 680	35
2 023	2 179	3 152	2 537	1 858	2 216	2 528	2 623	36
854	3 519	3 659	3 177	2 367	2 845	2 926	2 400	37
2 193	1 404	2 158	1 830	1 838	1 609	1 805	1 678	38
13 257	13 076	17 017	12 368	12 760	13 346	13 767	12 864	39
2 813	4 517	6 457	3 931	3 863	3 949	4 463	4 733	40
1 407	3 313	4 735	2 417	2 444	2 787	3 014	2 878	41
919	883	1 387	1 239	978	886	1 081	1 242	42
5 325	6 478	11 289	8 514	5 406	6 340	8 039	7 677	43
2 474	330	647	641	873	781	1 135	1 043	44
2 110	5 415	9 554	7 061	3 812	4 808	6 073	5 707	45
193 651	156 604	225 726	229 849	80 941	155 975	330 871	182 222	46
4 497	5 248	10 302	7 545	4 506	5 282	6 908	6 839	47
2 022	2 736	6 660	4 732	2 203	2 791	3 982	3 834	48
209	118	136	126	78	93	207	323	49
163 009	125 600	204 555	203 176	66 861	129 514	282 244	160 929	50
82 114	61 012	58 726	66 407	42 655	63 616	94 299	56 406	51
34 851	31 424	25 617	31 496	18 915	26 278	45 808	34 432	52
53 238	42 601	31 885	42 026	20 252	38 056	74 589	38 548	53
18 007	19 097	10 409	17 906	9 711	14 693	26 582	16 928	54
20 234	19 824	12 538	19 018	11 114	15 748	26 400	20 051	55
30 461	30 101	19 854	26 450	13 562	26 444	47 047	20 171	56
828	1 230	987	970	900	1 058	1 132	838	57
24 528	24 588	18 252	22 548	14 078	20 214	33 882	23 582	58
10 785	15 437	7 238	12 482	7 095	11 291	19 456	10 904	59
15,6	19,0	8,7	11,4	16,7	16,7	14,1	10,9	60
30 477	30 125	19 868	26 462	13 564	26 496	47 057	38 501	61
38 317	30 792	20 649	26 640	14 756	29 944	48 697	39 718	62

## Hessen

Wirtschaftsjahr 1983/84

Streuung der Ergebnisse (VE) nach dem Gewinn je FAK  
Durchschnitt (Ø), oberstes (+ +), unterstes (- -) Viertel

Kennzahl	Betriebsform/Betriebsgröße in 1000 DM STBE Streuungsgruppe	Ø	+ +	- -
Betriebe	1 Marktfrucht .....	19,5	18,9	20,9
	2 Futterbau .....	57,7	55,6	57,6
	3 Veredlung .....	4,0	4,5	4,1
	4 Dauerkultur .....	3,0	4,9	1,0
	5 Gemischt .....	15,8	16,1	16,5
	6 zusammen .....	100,0	100,0	100,0
Faktorausstattung	7 Standardbetriebseink. ....1000 DM/Betrieb	35,4	50,6	26,0
	8 Landwirtschaftl. genutzte Fläche ha/Betrieb	24,95	31,42	22,25
	9 Vergleichswert .....DM/ha LF	1 588	1 687	1 475
	10 Arbeitskräfte ..... AK/Betrieb	1,45	1,61	1,27
	11 dar.: Nichtentlohnte FAK .... FAK/Betrieb	1,34	1,39	1,21
	12 Ackerfläche .....ha/Betrieb	16,64	21,79	14,12
	13 dar.: Getreide, Körnermais .....% AF	77,8	74,1	81,9
	14 Zuckerrüben .....	4,2	6,2	1,7
	15 Dauergrünland .....ha/Betrieb	8,16	9,33	8,11
	16 Dauerkulturen .....	0,13	0,28	0,01
	17 Viehbesatz <sup>1)</sup> ..... VE/100 ha LF	160,6	166,2	147,2
18 dar.: Rindvieh .....	93,7	94,5	80,3	
19 dar.: Milchkühe .....	43,7	44,5	33,6	
20 Schweine .....	61,8	63,5	58,2	
21 dar.: Zuchtsauen .....	8,2	8,0	8,7	
Erträge, Leistungen	22 Getreide .....dt/ha	48,1	48,9	42,9
	23 Kartoffeln .....	206,4	224,9	189,5
	24 Zuckerrüben .....	407,8	418,7	353,9
	25 Milchleistung ..... kg/Kuh	4 527	4 882	4 158
Investitionen, Finanzierung	26 Bruttoinvestitionen <sup>1)</sup> .....DM/ha LF	739	1 157	602
	27 dar.: Wirtschaftsgeb., baul. Anl. .... "	208	348	183
	28 Maschinen, Geräte .....	381	457	406
	29 Nettoinvestitionen .....	43	379	-53
	30 Veränd. d. Nettoverbindlichkeiten .... "	100	-152	655
	31 Eigenkapitalveränderung .....	-27	531	-591
Fremdkapital, Bilanzvermögen	32 Bilanzvermögen <sup>1)</sup> .....	16 495	17 225	15 543
	33 dar.: Anlagevermögen ohne Vieh .....	12 640	13 111	11 993
	34 dar.: Boden .....	6 116	5 819	5 772
	35 Wirtschaftsgeb., baul. Anl. .... "	3 810	4 171	3 934
	36 Maschinen, Geräte .....	2 250	2 606	2 025
	37 Viehvermögen .....	2 268	2 306	2 127
	38 Umlaufvermögen ohne Vieh .....	1 548	1 779	1 333
	39 Eigenkapital .....	11 787	13 156	8 533
	40 Fremdkapital .....	4 711	4 071	7 026
	41 dar.: Langfr. Verbindlichkeiten .....	3 123	2 812	4 236
42 Kurzfr. Verbindlichkeiten .....	786	583	1 354	
Unternehmens- ertrag	43 Unternehmensertrag .....	4 817	5 891	3 823
	44 dar.: Bodenerzeugnisse .....	899	1 404	494
	45 Tierische Erzeugnisse .....	3 377	3 820	2 901
	46 Zweckertrag <sup>1)</sup> .....DM/Unternehmen	118 492	181 989	84 194
	47 Unternehmensaufwand .....DM/ha LF	4 030	4 399	4 009
	48 dar.: Spezialaufwand .....	1 891	2 143	1 800
aufwand	49 Löhne, Gehälter, Sozialabg. .... "	71	124	38
	50 Zweckaufwand <sup>1)</sup> .....DM/Unternehmen	98 635	135 410	87 237
	51 Aufw. für Arbeitserledigung <sup>1)</sup> DM/Betrieb	61 982	73 267	54 360
Betrieb	52 Roheinkommen .....DM/FAK	19 494	39 355	3 095
	53 Betriebseinkommen .....DM/Betrieb	29 291	60 195	5 809
	54 Arbeitsertrag (Betrieb) .....DM/FAK	8 750	25 694	-6 891
	55 Gesamtarbeiterertrag .....DM/FAK	10 279	25 632	-4 947
Einkommensrechnung Unternehmen	56 Gewinn .....DM/Unternehmen	19 639	46 884	-4 148
	57 Gewinn .....DM/ha LF	787	1 492	-186
	58 Gewinn .....DM/FAK	14 650	33 813	-3 422
	59 Arbeitsertrag (Untern.) .....	6 972	23 379	-8 905
	60 Gewinnrate <sup>1)</sup> .....	16,3	25,3	-4,9
Unter- nehmer- familie	61 Erwerbseinkommen <sup>1)</sup> .....DM/Familie	19 645	46 805	-4 148
	62 Gesamteinkommen <sup>1)</sup> .....	19 950	47 312	-3 865

<sup>1)</sup> Erläuterung der Begriffe siehe Seite 187

Wirtschaftsjahr 1983/84

Hessen

## Vollerwerbsbetriebe

## Zuerwerbsbetriebe

Marktfrucht	Futterbau	Veredlung	Dauerkultur	Gemischt	unter 30	30-50	50 u. m.		Kenn- zahl
100,0	0,0	0,0	0,0	0,0	20,6	14,8	23,7	10,4	1
0,0	100,0	0,0	0,0	0,0	59,2	62,6	45,8	76,5	2
0,0	0,0	100,0	0,0	0,0	2,7	4,2	7,5	2,5	3
0,0	0,0	0,0	100,0	0,0	2,9	2,4	4,5	0,9	4
0,0	0,0	0,0	0,0	100,0	14,6	16,0	18,0	9,7	5
100,0	100,0	100,0	100,0	100,0	100,0	100,0	100,0	100,0	6
43,1	32,4	38,5	46,4	34,1	18,4	39,8	74,7	25,1	7
34,37	23,21	20,20	3,59	25,00	16,68	26,81	44,49	18,84	8
1 838	1 389	1 485	12 310	1 565	1 375	1 648	1 749	1 242	9
1,58	1,39	1,34	1,98	1,41	1,15	1,55	2,09	1,15	10
1,46	1,33	1,20	1,31	1,29	1,12	1,46	1,77	1,11	11
30,02	12,44	18,27	0,00	18,27	10,20	17,78	32,37	11,99	12
79,2	73,4	89,9	0,0	81,7	82,3	76,3	74,8	78,5	13
7,8	2,0	2,7	0,0	3,2	0,9	4,9	0,3	1,5	14
4,30	10,75	1,90	0,00	6,66	6,43	8,90	11,72	6,82	15
0,02	0,00	0,02	3,56	0,07	0,04	0,11	0,38	0,03	16
106,2	167,2	323,4	0,0	201,3	141,7	166,6	174,2	167,2	17
34,5	133,7	8,7	0,0	78,8	83,2	107,8	91,2	107,1	18
12,3	86,0	1,5	0,0	31,1	36,3	52,7	42,7	49,8	19
67,4	28,5	294,4	0,0	118,6	50,8	56,1	78,2	56,9	20
8,0	2,6	59,5	0,0	16,9	5,9	8,9	9,9	7,9	21
48,6	43,4	47,2	0,0	46,8	43,1	46,9	48,2	43,6	22
227,8	194,6	197,0	0,0	176,9	187,0	225,0	225,9	206,3	23
407,8	420,4	358,9	0,0	399,1	368,0	411,5	410,4	385,9	24
4 760	4 531	1 603	0	4 376	4 006	4 650	4 837	4 479	25
816	686	1 171	4 907	587	475	882	874	685	26
175	200	732	1 150	160	127	276	229	210	27
367	397	329	1 956	316	354	386	403	349	28
142	26	-85	1 591	-82	-184	107	131	-38	29
179	75	159	102	41	112	133	58	66	30
-3	-8	-217	1 552	-139	-201	51	77	-140	31
15 126	16 231	20 870	83 555	16 961	16 186	16 670	16 667	15 168	32
12 250	12 127	16 271	59 844	12 981	12 633	12 666	12 622	11 364	33
6 714	5 690	6 980	25 191	5 841	6 581	6 165	5 618	5 657	34
2 893	3 936	6 064	15 799	4 144	3 661	3 728	4 039	3 316	35
2 425	1 996	2 623	8 891	2 556	1 917	2 302	2 540	1 960	36
1 183	2 745	2 728	0	2 455	2 069	2 446	2 302	2 382	37
1 653	1 309	1 812	23 688	1 515	1 408	1 524	1 714	1 373	38
11 228	11 146	16 424	66 951	12 430	11 452	12 155	11 782	9 932	39
3 911	5 081	4 436	16 761	4 538	4 709	4 521	4 893	5 260	40
2 209	3 577	2 794	12 905	2 931	3 096	3 179	3 097	3 544	41
807	755	821	3 467	773	744	709	901	881	42
4 626	4 402	7 115	30 213	5 375	4 049	4 784	5 630	4 374	43
1 684	381	674	26 381	666	681	791	1 221	412	44
2 438	3 495	5 762	0	4 172	2 809	3 495	3 845	3 452	45
156 993	100 282	142 052	107 188	133 659	68 210	126 590	247 818	81 350	46
3 929	3 597	6 362	20 143	4 741	3 483	3 904	4 705	3 764	47
1 822	1 621	3 681	4 786	2 472	1 502	1 807	2 365	1 771	48
52	48	105	3 533	75	42	52	117	33	49
132 424	81 687	127 269	70 803	116 892	57 100	102 366	205 594	69 556	50
75 832	57 696	57 181	62 842	61 606	45 959	66 538	98 377	45 336	51
22 893	18 257	17 045	31 892	17 546	11 790	20 709	31 158	14 807	52
37 068	26 612	23 653	55 199	25 935	14 857	33 036	62 641	18 027	53
10 413	8 315	4 750	23 917	6 040	3 341	9 969	16 467	5 762	54
11 932	9 639	6 638	22 614	7 859	4 709	11 207	17 515	6 990	55
23 926	18 664	15 203	36 108	15 873	9 442	23 601	41 143	11 503	56
696	804	753	10 070	635	568	880	925	610	57
16 411	14 076	12 668	27 459	12 305	8 453	16 202	23 291	10 401	58
7 148	7 248	2 992	21 070	3 872	2 468	8 372	12 906	4 478	59
15,1	18,3	10,8	33,3	11,8	14,0	18,4	16,4	14,0	60
23 751	18 702	15 219	36 449	15 917	9 408	23 508	41 247	28 056	61
24 377	18 776	15 224	38 453	16 420	9 712	23 769	41 788	28 501	62

## Rheinland-Pfalz

Wirtschaftsjahr 1983/84

**Streuung der Ergebnisse (VE) nach dem Gewinn je FAK**  
 Durchschnitt (Ø), oberstes (+ +), unterstes (—) Viertel

Kennzahl	Betriebsform/Betriebsgröße in 1000 DM STBE Streuungsgruppe	Ø	+ +	—
Betriebe	1 Marktfrucht .....	12,4	11,1	17,6
	2 Futterbau .....	30,6	23,1	36,1
	3 Veredlung .....	2,8	2,5	2,5
	4 Dauerkultur .....	48,5	58,6	36,2
	5 Gemischt .....	5,9	4,7	7,7
	6 zusammen .....	100,0	100,0	100,0
Faktorausstattung	7 Standardbetriebseink. .... 1000 DM/Betrieb	37,5	55,8	29,2
	8 Landwirtschaftl. genutzte Fläche ha/Betrieb	17,05	20,47	17,69
	9 Vergleichswert ..... DM/ha LF	1 785	2 124	1 511
	10 Arbeitskräfte ..... AK/Betrieb	1,66	1,91	1,50
	11 dar.: Nichtentlohnte FAK .... FAK/Betrieb	1,37	1,40	1,30
	12 Ackerfläche ..... ha/Betrieb	10,28	11,88	11,20
	13 dar.: Getreide, Körnermais ..... % AF	77,0	74,4	79,8
	14 Zuckerrüben .....	5,9	9,2	2,9
	15 Dauergrünland ..... ha/Betrieb	4,89	5,43	5,28
	16 Dauerkulturen .....	1,87	3,15	1,20
	17 Viehbesatz <sup>1)</sup> ..... VE/100 ha LF	103,2	104,0	93,3
18 dar.: Rindvieh .....	68,6	69,1	61,4	
19 dar.: Milchkühe .....	32,4	35,5	25,3	
20 Schweine .....	30,9	31,8	29,2	
21 dar.: Zuchtsauen .....	4,1	3,3	5,0	
Erträge, Leistungen	22 Getreide ..... dt/ha	38,5	41,1	35,5
	23 Kartoffeln .....	219,6	234,7	193,5
	24 Zuckerrüben .....	451,2	478,1	376,5
	25 Milchleistung ..... kg/Kuh	4 354	4 680	3 994
Investitionen, Finanzierung	26 Bruttoinvestitionen <sup>1)</sup> ..... DM/ha LF	1 147	1 746	672
	27 dar.: Wirtschaftsgeb., baul. Anl. .... "	229	320	172
	28 Maschinen, Geräte .....	535	702	366
	29 Nettoinvestitionen .....	337	752	42
	30 Veränd. d. Nettoverbindlichkeiten .... "	98	- 283	566
	31 Eigenkapitalveränderung .....	279	1 091	- 465
Fremdkapital, Bilanzvermögen	32 Bilanzvermögen <sup>1)</sup> .....	21 930	24 860	17 473
	33 dar.: Anlagevermögen ohne Vieh .....	16 877	18 682	13 443
	34 dar.: Boden .....	8 642	8 900	6 957
	35 Wirtschaftsgeb., baul. Anl. .... "	4 095	4 681	3 457
	36 Maschinen, Geräte .....	2 783	3 399	2 125
	37 Viehvermögen .....	1 564	1 544	1 425
	38 Umlaufvermögen ohne Vieh .....	3 410	4 484	2 544
	39 Eigenkapital .....	16 082	18 822	11 351
	40 Fremdkapital .....	5 861	5 893	6 299
	41 dar.: Langfr. Verbindlichkeiten .....	4 021	4 191	4 115
42 Kurzfr. Verbindlichkeiten .....	957	853	1 209	
Unternehmens- ertrag	43 Unternehmensertrag .....	6 533	8 893	4 209
	44 dar.: Bodenerzeugnisse .....	3 255	4 946	1 776
	45 Tierische Erzeugnisse .....	2 278	2 540	1 777
	46 Zweckertrag <sup>1)</sup> ..... DM/Unternehmen	108 907	177 982	72 884
	47 Unternehmensaufwand ..... DM/ha LF	5 077	6 058	4 256
	48 dar.: Spezialaufwand .....	1 837	2 176	1 513
	49 Löhne, Gehälter, Sozialabg. .... "	351	519	246
	50 Zweckaufwand <sup>1)</sup> ..... DM/Unternehmen	84 179	120 708	73 354
	51 Aufw. für Arbeitserledigung <sup>1)</sup> DM/Betrieb	62 208	76 111	55 791
	52 Roheinkommen .....	23 394	47 817	5 724
Betrieb	53 Betriebseinkommen .....	39 061	78 909	12 637
	54 Arbeitsertrag (Betrieb) .....	13 865	35 107	- 2 808
	55 Gesamtertrag .....	15 643	32 004	1 211
	56 Gewinn .....	24 835	58 014	- 828
	57 Gewinn .....	1 456	2 835	- 47
Einkommensrechnung Unternehmen	58 Gewinn .....	18 079	41 408	- 637
	59 Arbeitsertrag (Untern.) .....	11 092	31 784	- 6 050
	60 Gewinnrate <sup>1)</sup> .....	22,3	31,9	- 1,1
	61 Erwerbseinkommen <sup>1)</sup> ..... DM/Familie	24 855	58 067	- 827
	62 Gesamteinkommen <sup>1)</sup> .....	25 789	59 085	- 448
Unter- nehmer- familie				

<sup>1)</sup> Erläuterung der Begriffe siehe Seite 167



Wirtschaftsjahr 1983/84

Rheinland-Pfalz

Vollerwerbsbetriebe

Zuerwerbsbetriebe

Marktfrucht	Futterbau	Veredlung	Dauerkultur	Gemischt	unter 30	30-50	50 u. m.		Kenn- zahl
100,0	0,0	0,0	0,0	0,0	15,0	10,7	9,2	9,9	1
0,0	100,0	0,0	0,0	0,0	33,2	36,4	19,7	34,8	2
0,0	0,0	100,0	0,0	0,0	1,9	2,2	4,3	2,0	3
0,0	0,0	0,0	100,0	0,0	43,9	44,6	61,5	48,2	4
0,0	0,0	0,0	0,0	100,0	6,1	6,1	5,4	5,1	5
100,0	100,0	100,0	100,0	100,0	100,0	100,0	100,0	100,0	6
32,2	29,3	38,7	45,2	28,0	17,2	37,9	76,5	33,2	7
27,71	25,65	21,76	7,82	23,89	10,58	19,26	27,30	13,88	8
1 650	942	1 200	3 895	1 363	1 532	1 543	2 151	1 520	9
1,36	1,36	1,41	1,97	1,39	1,21	1,78	2,41	1,62	10
1,21	1,30	1,31	1,46	1,24	1,12	1,55	1,68	1,26	11
25,24	12,19	18,77	3,99	17,70	6,33	11,17	17,00	7,26	12
74,5	75,8	91,1	77,8	81,1	80,5	76,5	74,9	82,1	13
7,9	0,2	1,1	16,3	3,6	2,7	4,5	9,2	1,7	14
2,28	13,46	2,93	0,14	5,87	3,41	6,50	6,10	4,99	15
0,18	0,00	0,05	3,76	0,32	0,83	1,59	4,16	1,60	16
63,4	138,8	345,6	8,4	159,0	93,9	106,0	108,0	112,0	17
17,3	126,3	13,4	4,2	67,4	87,3	80,1	61,1	85,8	18
3,1	64,9	1,7	0,8	19,9	28,2	38,9	30,7	39,6	19
41,5	11,0	286,5	3,4	87,4	21,1	24,3	43,1	24,6	20
4,5	1,3	46,5	0,2	12,0	3,0	5,0	4,3	2,9	21
41,0	35,2	39,1	42,3	36,2	37,1	37,2	40,6	42,2	22
203,3	164,5	252,2	211,0	132,1	209,9	194,5	253,7	193,5	23
443,4	366,2	428,9	460,0	452,7	395,3	465,8	458,3	386,8	24
3 659	4 379	3 725	3 213	4 299	3 984	4 329	4 631	4 325	25
794	773	1 174	2 524	373	902	1 051	1 399	1 346	26
126	201	412	304	115	111	221	323	191	27
352	386	510	1 075	361	409	500	653	761	28
253	280	408	699	-145	221	299	451	308	29
95	175	345	-60	-3	1	161	123	52	30
127	109	63	938	-84	222	183	393	251	31
13 148	13 217	18 846	51 071	14 655	21 202	19 899	23 955	25 159	32
10 631	9 513	14 166	40 361	10 981	16 730	15 229	18 187	18 682	33
5 961	4 378	5 715	21 487	5 532	9 346	7 279	9 109	7 220	34
2 350	2 752	5 167	8 606	3 259	3 903	4 154	4 197	6 424	35
2 037	1 893	2 817	5 604	1 958	2 310	2 625	3 254	3 521	36
679	2 515	2 740	104	1 877	1 494	1 762	1 471	1 847	37
1 790	1 164	1 889	10 370	1 747	2 959	2 862	4 147	4 414	38
9 813	9 887	12 055	37 072	10 976	16 114	14 010	17 586	18 691	39
3 233	3 311	6 549	14 242	3 633	5 258	5 938	6 257	8 484	40
1 979	2 404	4 616	9 680	2 534	3 606	4 163	4 229	6 196	41
752	489	968	2 236	619	879	910	1 051	1 026	42
4 420	3 890	9 259	14 070	4 999	5 339	5 912	7 881	7 189	43
2 307	294	790	11 441	1 024	2 472	2 689	4 255	3 621	44
1 452	3 103	7 428	161	3 317	1 952	2 344	2 475	2 385	45
120 381	97 705	199 044	107 100	117 917	54 553	111 754	211 104	97 262	46
3 716	3 103	8 226	10 215	4 284	4 135	4 552	6 165	6 104	47
1 534	1 388	5 246	2 384	2 234	1 456	1 625	2 278	1 906	48
124	45	96	1 312	122	172	239	566	541	49
100 819	77 045	176 096	77 495	100 547	42 531	85 060	183 830	82 193	50
61 502	55 019	59 295	67 882	55 629	41 966	66 202	97 236	59 394	51
24 547	19 832	23 684	25 602	18 507	14 589	22 039	36 004	17 626	52
34 562	27 619	34 029	49 196	26 793	18 686	39 717	77 795	30 355	53
14 035	10 680	12 744	16 175	8 621	7 573	13 391	22 406	7 886	54
16 005	11 591	13 918	17 854	10 454	8 939	14 801	22 818	11 183	55
19 730	20 167	22 469	30 158	17 065	12 734	26 184	46 847	15 059	56
712	786	1 033	3 856	714	1 204	1 359	1 716	1 085	57
16 262	15 556	17 127	20 335	13 769	11 383	16 878	27 833	11 999	58
8 417	8 710	10 130	13 492	6 365	6 050	10 789	17 861	5 537	59
16,1	20,2	11,2	27,4	14,3	22,6	23,0	21,8	15,1	60
19 738	20 200	22 469	30 177	17 065	12 740	26 221	46 879	38 216	61
20 323	20 487	22 556	31 735	17 337	13 059	26 515	49 664	40 202	62

## Baden-Württemberg

Wirtschaftsjahr 1983/84

Streuung der Ergebnisse (VE) nach dem Gewinn je FAK  
Durchschnitt (Ø), oberstes (++) , unterstes (--) Viertel

Kennzahl	Betriebsform/Betriebsgröße in 1000 DM STBE Streuungsgruppe	Ø	++	--	
Betriebe	1 Marktfrucht .....	8,6	6,2	13,1	
	2 Futterbau .....	62,2	57,8	59,0	
	3 Veredlung .....	3,9	2,9	5,3	
	4 Dauerkultur .....	13,3	22,5	8,5	
	5 Gemischt .....	12,1	10,6	14,1	
	6 zusammen .....	100,0	100,0	100,0	
Faktorausstattung	7 Standardbetriebeink. ....1000 DM/Betrieb	30,9	41,1	26,4	
	8 Landwirtschaftl. genutzte Fläche ha/Betrieb	20,17	23,04	20,09	
	9 Vergleichswert ..... DM/ha LF	1 264	1 368	1 247	
	10 Arbeitskräfte ..... AK/Betrieb	1,40	1,53	1,48	
	11 dar.: Nichtentlohnte FAK .... FAK/Betrieb	1,31	1,23	1,36	
	12 Ackerfläche ..... ha/Betrieb	11,39	12,83	11,55	
	13 dar.: Getreide, Körnermais .....% AF	64,8	62,4	66,7	
	14 Zuckerrüben .....	3,4	3,8	2,8	
	15 Dauergrünland ..... ha/Betrieb	8,25	9,29	8,24	
	16 Dauerkulturen .....	0,51	0,90	0,29	
	17 Viehbesatz <sup>1)</sup> ..... VE/100 ha LF	162,9	173,4	150,9	
	18 dar.: Rindvieh .....	112,8	123,1	99,8	
	19 dar.: Milchkühe .....	59,5	67,0	46,4	
	20 Schweine .....	43,2	45,0	46,9	
	21 dar.: Zuchtsauen .....	6,9	5,5	7,4	
Erträge, Leistungen	22 Getreide ..... dt/ha	42,5	46,4	39,4	
	23 Kartoffeln .....	208,5	223,8	206,9	
	24 Zuckerrüben .....	422,4	440,5	386,4	
	25 Milchleistung ..... kg/Kuh	4 035	4 414	3 564	
	Investitionen, Finanzierung	26 Bruttoinvestitionen <sup>1)</sup> ..... DM/ha LF	1 285	1 564	1 050
27 dar.: Wirtschaftsgeb., baul. Anl. .... "		516	454	582	
28 Maschinen, Geräte .....		515	677	439	
29 Nettoinvestitionen .....		351	515	129	
30 Veränd. d. Nettoverbindlichkeiten .... "		195	- 149	648	
31 Eigenkapitalveränderung .....		177	649	- 432	
Fremdkapital, Bilanzvermögen	32 Bilanzvermögen <sup>1)</sup> .....	18 587	20 680	16 579	
	33 dar.: Anlagevermögen ohne Vieh .....	13 860	15 163	12 455	
	34 dar.: Boden .....	6 204	6 975	5 332	
	35 Wirtschaftsgeb., baul. Anl. .... "	4 061	4 095	3 810	
	36 Maschinen, Geräte .....	2 695	3 126	2 471	
	37 Viehvermögen .....	2 578	2 792	2 373	
	38 Umlaufvermögen ohne Vieh .....	2 129	2 703	1 705	
	39 Eigenkapital .....	13 674	15 605	10 853	
	40 Fremdkapital .....	4 798	4 830	5 703	
	41 dar.: Langfr. Verbindlichkeiten .....	3 728	3 912	4 152	
42 Kurzfr. Verbindlichkeiten .....	776	716	1 095		
Unternehmens- ertrag	43 Unternehmensertrag .....	5 990	7 623	4 614	
	44 dar.: Bodenerzeugnisse .....	1 171	1 723	805	
	45 Tierische Erzeugnisse .....	3 922	4 868	3 183	
	46 Zweckertrag <sup>1)</sup> ..... DM/Unternehmen	117 067	167 663	90 417	
	47 Unternehmensaufwand ..... DM/ha LF	4 672	5 362	4 398	
	48 dar.: Spezialaufwand .....	2 073	2 434	1 915	
	49 Löhne, Gehälter, Sozialabg. .... "	138	198	101	
	50 Zweckaufwand <sup>1)</sup> ..... DM/Unternehmen	91 197	119 010	85 384	
	51 Aufw. für Arbeiterledigung <sup>1)</sup> DM/Betrieb	59 218	64 899	57 958	
	52 Roheinkommen ..... DM/FAK	25 231	48 719	9 111	
Einkommensrechnung	53 Betriebseinkommen ..... DM/Betrieb	36 977	65 723	15 439	
	54 Arbeiterertrag (Betrieb) ..... DM/FAK	15 227	35 142	538	
	55 Gesamtarbeiterertrag ..... DM/AK	15 901	32 160	2 548	
	56 Gewinn ..... DM/Unternehmen	26 586	52 090	4 347	
	57 Gewinn ..... DM/ha LF	1 318	2 261	218	
	58 Gewinn ..... DM/FAK	20 273	42 409	3 197	
	59 Arbeiterertrag (Unternehm.) .....	12 914	32 164	- 2 415	
	60 Gewinnrate <sup>1)</sup> ..... %	22,0	29,7	4,7	
	Unter- nehmer- familie	61 Erwerbseinkommen <sup>1)</sup> ..... DM/Familie	26 666	52 154	4 417
		62 Gesamteinkommen <sup>1)</sup> .....	27 577	53 015	5 304

<sup>1)</sup> Erläuterung der Begriffe siehe Seite 167

Wirtschaftsjahr 1983/84

Baden-Württemberg

Vollerwerbsbetriebe

Zuerwerbsbetriebe

Marktfrucht	Futterbau	Veredlung	Dauerkultur	Gemischt	unter 30	30-50	50 u. m.		Kennzahl
100,0	0,0	0,0	0,0	0,0	8,3	7,1	12,3	7,2	1
0,0	100,0	0,0	0,0	0,0	62,2	66,5	54,6	72,0	2
0,0	0,0	100,0	0,0	0,0	2,1	3,5	10,8	3,4	3
0,0	0,0	0,0	100,0	0,0	15,8	10,6	9,0	7,0	4
0,0	0,0	0,0	0,0	100,0	11,6	12,4	13,3	10,5	5
100,0	100,0	100,0	100,0	100,0	100,0	100,0	100,0	100,0	6
39,8	31,0	42,8	23,1	29,1	17,4	37,1	68,6	24,0	7
30,55	21,86	20,01	6,08	19,60	13,55	23,39	38,15	17,70	8
1 814	1 105	1 287	2 391	1 398	1 156	1 267	1 398	1 043	9
1,77	1,48	1,46	1,44	1,40	1,23	1,68	2,10	1,19	10
1,46	1,35	1,30	1,10	1,24	1,13	1,50	1,83	1,09	11
28,15	9,97	17,85	2,33	14,80	6,77	13,08	24,89	9,97	12
70,8	58,6	77,3	73,8	72,1	65,8	63,9	64,8	64,5	13
9,3	1,4	2,3	1,4	3,5	2,4	3,5	4,4	2,1	14
2,15	11,77	2,02	1,01	4,45	6,37	9,72	12,39	7,44	15
0,23	0,10	0,11	2,73	0,53	0,39	0,57	0,85	0,28	16
70,9	167,5	404,1	75,3	180,0	141,7	165,9	186,6	147,5	17
29,7	145,1	13,0	32,7	79,6	105,8	120,2	113,6	111,9	18
9,0	79,5	3,0	17,8	33,1	54,8	65,5	58,9	59,3	19
44,5	17,0	357,7	18,0	97,7	25,0	41,4	68,1	33,6	20
5,2	2,6	61,4	1,6	17,3	4,2	7,5	9,7	6,7	21
43,3	41,3	46,3	36,6	44,2	39,6	42,9	45,0	41,9	22
227,2	194,7	223,5	198,7	233,6	201,3	199,7	244,5	191,0	23
411,8	442,8	408,2	434,3	435,8	434,5	426,6	412,7	377,3	24
3 543	4 076	2 789	3 379	3 781	3 655	4 034	4 488	3 921	25
713	1 285	1 656	2 811	1 280	1 169	1 504	1 197	1 288	26
172	569	769	353	565	524	609	405	508	27
352	487	631	1 362	531	435	565	564	595	28
36	360	276	774	533	276	489	207	551	29
117	210	546	-544	335	150	366	67	291	30
-39	166	-2	1 141	211	132	149	264	249	31
12 414	17 635	25 760	47 496	18 716	18 198	19 177	18 445	17 056	32
9 447	13 114	19 933	34 386	14 066	13 601	14 381	13 627	12 823	33
4 752	5 630	7 269	18 257	6 653	6 748	6 208	5 508	5 518	34
2 197	4 072	8 064	6 054	4 087	3 515	4 430	4 355	3 984	35
2 200	2 552	4 087	5 534	2 647	2 353	2 708	3 116	2 734	36
939	2 990	3 310	871	2 380	2 315	2 710	2 770	2 508	37
2 008	1 522	2 504	11 971	2 268	2 268	2 054	2 033	1 705	38
8 235	12 971	17 330	37 319	14 497	14 271	14 270	12 263	12 583	39
4 013	4 587	8 109	10 046	4 009	3 899	4 905	5 824	4 435	40
2 736	3 630	6 436	7 817	3 114	2 857	4 003	4 537	3 477	41
929	676	1 330	1 712	685	652	697	1 020	624	42
5 289	5 217	11 318	15 645	6 202	5 399	5 941	6 795	4 885	43
2 352	405	711	10 425	1 243	1 154	1 141	1 225	805	44
2 178	4 007	9 400	2 118	4 202	3 266	3 973	4 700	3 415	45
154 766	110 607	221 672	91 014	118 676	70 735	134 606	251 863	83 879	46
4 448	4 008	10 188	10 432	4 968	4 062	4 540	5 589	3 994	47
1 997	1 735	6 479	2 669	2 452	1 616	1 993	2 739	1 660	48
183	76	130	1 045	140	105	122	197	97	49
133 079	84 650	199 691	60 140	94 529	53 235	102 359	207 303	67 994	50
75 731	59 118	64 809	50 290	55 987	45 278	67 393	94 660	47 519	51
24 503	24 232	24 332	32 582	24 606	19 151	26 891	37 660	19 500	52
43 562	35 431	35 538	42 743	34 358	23 843	44 387	70 884	23 632	53
15 400	14 247	10 505	23 361	14 266	11 523	16 415	22 513	9 770	54
17 090	14 791	11 979	22 664	15 331	12 401	17 054	21 976	10 976	55
25 064	26 418	22 611	31 699	24 182	18 110	32 773	45 990	15 773	56
820	1 209	1 130	5 213	1 234	1 337	1 401	1 205	891	57
17 190	19 554	17 331	28 920	19 474	16 011	21 660	28 281	14 522	58
11 151	12 210	8 028	21 674	11 465	10 029	14 070	18 210	7 343	59
15,6	23,2	10,0	33,3	19,9	24,8	23,6	17,7	18,2	60
25 094	26 521	22 705	31 678	24 283	18 167	32 893	46 080	28 068	61
26 146	27 143	23 529	34 310	24 725	19 171	33 613	46 998	28 813	62

## Bayern

Wirtschaftsjahr 1983/84

**Streuung der Ergebnisse (VE) nach dem Gewinn je FAK**  
 Durchschnitt (Ø), oberstes (++) , unterstes (--) Viertel

Kennzahl	Betriebsform/Betriebsgröße in 1000 DM STBE Streuungsgruppe	Ø	++	--
Betriebe	1 Marktfrucht .....	12,3	16,2	13,3
	2 Futterbau .....	72,1	74,5	64,0
	3 Veredlung .....	2,3	1,8	3,2
	4 Dauerkultur .....	1,8	1,3	1,1
	5 Gemischt .....	11,5	6,2	18,4
	6 zusammen .....	100,0	100,0	100,0
Faktorausstattung	7 Standardbetriebseink. .... 1000 DM/Betrieb	29,5	40,5	23,8
	8 Landwirtschaftl. genutzte Fläche ha/Betrieb	20,12	24,88	18,35
	9 Vergleichswert ..... DM/ha LF	1 124	1 215	1 085
	10 Arbeitskräfte ..... AK/Betrieb	1,39	1,37	1,37
	11 dar.: Nichtentlohnte FAK .... FAK/Betrieb	1,28	1,21	1,28
	12 Ackerfläche ..... ha/Betrieb	12,82	16,66	12,46
	13 dar.: Getreide, Körnermais ..... % AF	62,6	59,9	64,9
	14 Zuckerrüben .....	4,5	6,8	3,0
	15 Dauergrünland ..... ha/Betrieb	7,15	8,08	5,78
	16 Dauerkulturen .....	0,13	0,13	0,10
	17 Viehbesatz <sup>1)</sup> ..... VE/100 ha LF	159,7	160,7	149,0
18 dar.: Rindvieh .....	118,2	124,9	100,1	
19 dar.: Milchkühe .....	61,7	63,3	49,3	
20 Schweine .....	38,5	33,6	47,3	
21 dar.: Zuchtsauen .....	5,8	4,1	8,7	
Erträge, Leistungen	22 Getreide ..... dt/ha	44,2	48,5	40,7
	23 Kartoffeln .....	264,4	301,6	223,1
	24 Zuckerrüben .....	490,2	535,1	429,8
	25 Milchleistung ..... kg/Kuh	4 398	4 766	3 943
	Investitionen, Finanzierung	26 Bruttoinvestitionen <sup>1)</sup> ..... DM/ha LF	1 137	1 427
27 dar.: Wirtschaftsgeb., baul. Anl. .... "		496	430	534
28 Maschinen, Geräte .....		564	666	551
29 Nettoinvestitionen .....		345	612	332
30 Veränd. d. Nettoverbindlichkeiten .... "		180	- 58	737
31 Eigenkapitalveränderung .....		186	665	- 402
Fremdkapital, Bilanzvermögen	32 Bilanzvermögen <sup>1)</sup> .....	19 742	21 245	18 749
	33 dar.: Anlagevermögen ohne Vieh .....	15 479	16 725	14 815
	34 dar.: Boden .....	7 403	8 076	7 024
	35 Wirtschaftsgeb., baul. Anl. .... "	3 674	3 887	3 740
	36 Maschinen, Geräte .....	3 011	3 358	2 801
	37 Viehvermögen .....	2 614	2 712	2 371
	38 Umlaufvermögen ohne Vieh .....	1 840	1 795	1 549
	39 Eigenkapital .....	15 923	17 830	13 245
	40 Fremdkapital .....	3 727	3 220	5 446
	41 dar.: Langfr. Verbindlichkeiten .....	2 175	1 958	2 929
42 Kurzfr. Verbindlichkeiten .....	712	572	1 182	
Unternehmens- ertrag	43 Unternehmensertrag .....	5 580	6 648	4 527
	44 dar.: Bodenerzeugnisse .....	832	1 174	606
	45 Tierische Erzeugnisse .....	3 953	4 495	3 274
	46 Zweckertrag <sup>1)</sup> ..... DM/Unternehmen	108 738	159 496	80 230
	47 Unternehmensaufwand ..... DM/ha LF	4 214	4 525	4 286
	48 dar.: Spezialaufwand .....	1 864	2 138	1 771
Unternehmens- aufwand	49 Löhne, Gehälter, Sozialabg. .... "	81	99	78
	50 Zweckaufwand <sup>1)</sup> ..... DM/Unternehmen	81 691	108 409	75 369
	51 Aufw. für Arbeiterledigung <sup>1)</sup> DM/Betrieb	58 962	62 377	54 599
	52 Roheinkommen ..... DM/FAK	25 639	48 092	9 283
	53 Betriebseinkommen ..... DM/Betrieb	35 551	62 028	14 284
	54 Arbeitsertrag (Betrieb) ..... DM/FAK	14 795	32 829	- 156
Einkommensrechnung Unternehmen	55 Gesamtarbeitsertrag ..... DM/AK	15 586	31 811	1 637
	56 Gewinn ..... DM/Unternehmen	27 476	52 815	4 431
	57 Gewinn ..... DM/ha LF	1 366	2 123	241
	58 Gewinn ..... DM/FAK	21 434	43 573	3 472
	59 Arbeitsertrag (Untern.) .....	12 688	30 763	- 3 196
	60 Gewinnrate <sup>1)</sup> ..... %	24,5	31,9	5,3
Unter- nehmer- familie	61 Erwerbseinkommen <sup>1)</sup> ..... DM/Familie	27 512	52 854	4 451
	62 Gesamteinkommen <sup>1)</sup> .....	28 253	53 867	5 326

1) Erläuterung der Begriffe siehe Seite 167

Wirtschaftsjahr 1983/84

Bayern

## Vollerwerbsbetriebe

## Zuerwerbsbetriebe

Marktfrucht	Futterbau	Veredlung	Dauerkultur	Gemischt	unter 30	30-50	50 u. m.		Kennzahl
100,0	0,0	0,0	0,0	0,0	10,7	9,5	23,9	12,2	1
0,0	100,0	0,0	0,0	0,0	75,1	75,1	54,5	74,1	2
0,0	0,0	100,0	0,0	0,0	1,4	2,5	5,9	2,8	3
0,0	0,0	0,0	100,0	0,0	1,1	2,2	4,0	0,1	4
0,0	0,0	0,0	0,0	100,0	11,7	10,7	11,7	10,8	5
100,0	100,0	100,0	100,0	100,0	100,0	100,0	100,0	100,0	6
41,6	27,2	37,9	41,8	27,1	17,8	35,4	66,1	19,1	7
29,82	18,75	18,28	12,28	19,91	14,27	23,21	38,10	14,30	8
1 517	1 008	1 168	1 943	1 090	1 027	1 087	1 311	981	9
1,57	1,37	1,35	1,63	1,31	1,19	1,55	1,89	1,09	10
1,31	1,29	1,21	1,14	1,23	1,15	1,43	1,55	1,01	11
27,94	9,74	16,90	7,35	16,02	7,86	14,49	29,84	8,75	12
68,6	56,9	85,2	74,3	67,5	64,4	60,5	62,6	64,9	13
11,5	1,3	2,8	0,0	4,4	2,6	3,4	7,6	2,9	14
1,79	8,98	1,33	0,53	3,64	6,36	8,56	7,80	5,48	15
0,06	0,01	0,04	4,39	0,24	0,04	0,14	0,46	0,06	16
85,0	172,3	352,7	88,1	176,7	152,5	173,9	154,9	159,7	17
30,5	153,7	5,9	16,5	79,9	119,4	132,3	100,7	118,1	18
8,5	83,6	1,8	5,3	34,1	66,7	69,6	45,5	60,7	19
49,8	16,0	339,6	71,6	94,7	29,8	38,6	51,6	39,7	20
6,5	1,7	74,8	15,3	15,8	4,0	6,0	8,4	6,4	21
48,8	41,8	46,9	36,3	42,8	40,7	43,5	48,5	43,8	22
291,5	249,5	252,4	112,9	243,2	224,0	282,1	290,3	250,5	23
519,6	433,8	459,0	0,0	414,8	472,4	456,4	510,1	452,6	24
4 091	4 448	3 593	3 221	3 825	4 146	4 581	4 647	4 263	25
1 001	1 208	1 290	1 961	830	974	1 208	1 307	1 384	26
296	444	502	815	301	369	440	425	391	27
505	592	602	913	446	499	593	629	664	28
251	428	- 114	405	86	228	400	461	578	29
98	183	241	53	116	132	179	180	192	30
146	246	- 387	335	- 19	110	216	266	389	31
17 388	20 158	25 255	33 421	18 704	18 836	20 620	20 140	19 651	32
14 362	15 601	19 998	27 032	14 581	14 766	16 082	15 889	15 354	33
8 464	7 061	8 490	14 117	6 858	7 327	7 212	7 729	6 825	34
2 506	3 865	6 557	5 657	3 692	3 267	3 997	3 930	3 891	35
2 779	3 058	3 814	5 189	2 742	2 701	3 210	3 259	3 122	36
1 009	3 102	3 142	949	2 365	2 558	2 895	2 384	2 620	37
2 004	1 446	2 101	5 427	1 746	1 504	1 635	1 850	1 652	38
14 283	16 382	17 049	25 000	14 734	15 648	16 958	15 189	16 216	39
2 869	3 722	8 096	8 308	3 876	3 158	3 638	4 690	3 418	40
1 407	2 268	5 375	4 150	2 071	1 753	2 131	2 864	1 810	41
843	619	1 362	2 571	747	573	645	996	578	42
5 446	5 396	9 663	10 885	5 608	4 950	5 793	6 297	5 523	43
2 392	303	572	7 180	882	514	670	1 493	585	44
2 194	4 325	8 004	2 180	3 995	3 636	4 361	3 979	4 122	45
155 336	98 199	173 039	129 546	108 639	68 002	130 871	233 047	76 181	46
4 272	3 923	8 608	8 673	4 596	3 643	4 279	5 007	4 248	47
1 882	1 674	5 044	2 872	2 267	1 505	1 920	2 345	1 875	48
154	52	103	785	65	43	69	152	65	49
122 616	70 686	153 902	103 393	88 873	50 037	95 696	184 106	58 472	50
73 166	54 347	58 480	64 969	54 428	45 274	64 510	90 445	42 254	51
32 481	25 130	23 019	29 920	21 051	19 063	28 779	40 069	21 515	52
49 094	34 308	30 824	44 561	28 354	23 256	43 988	69 870	23 439	53
18 665	14 877	9 718	17 325	10 467	10 870	17 079	22 717	11 774	54
19 748	15 429	10 880	18 474	11 884	11 588	17 618	22 783	12 520	55
35 012	27 624	19 301	27 158	20 156	18 658	35 134	49 157	18 232	56
1 174	1 473	1 056	2 212	1 013	1 307	1 514	1 290	1 275	57
26 653	21 410	15 887	23 820	16 370	16 246	24 541	31 756	18 054	58
15 305	13 077	6 907	14 376	8 033	9 439	14 919	18 670	10 016	59
21,6	27,3	10,9	20,3	18,1	26,4	26,1	20,5	23,1	60
35 052	27 663	19 331	27 158	20 173	18 695	35 165	49 196	33 588	61
37 392	28 213	19 799	27 598	20 499	19 417	35 714	50 361	34 480	62

## Saarland

Wirtschaftsjahr 1983/84

## Ergebnisse der Vollerwerbsbetriebe

Kennzahl	Betriebsform Betriebsgröße in 1000 DM STBE	Ø	Futterbau 50 u. m.
Betriebe	1 Marktfrucht .....	0,0	0,0
	2 Futterbau .....	100,0	99,6
	3 Veredlung .....	0,0	0,4
	4 Dauerkultur .....	0,0	0,0
	5 Gemischt .....	0,0	0,0
	6 zusammen .....	100,0	100,0
Faktorausstattung	7 Standardbetriebseink. .... 1000 DM/Betrieb	55,1	73,9
	8 Landwirtschaftl. genutzte Fläche ha/Betrieb	45,80	59,01
	9 Vergleichswert ..... DM/ha LF	1 305	1 281
	10 Arbeitskräfte ..... AK/Betrieb	1,77	2,14
	11 dar.: Nichtentlohnte FAK .... FAK/Betrieb	1,01	1,87
	12 Ackerfläche ..... ha/Betrieb	23,56	31,34
	13 dar.: Getreide, Körnermais ..... % AF	70,8	72,8
	14 Zuckerrüben .....	0,0	0,0
	15 Dauergrünland ..... ha/Betrieb	22,24	27,67
	16 Dauerkulturen .....	0,00	0,00
	17 Viehbesatz <sup>1)</sup> ..... VE/100 ha LF	136,7	137,9
	18 dar.: Rindvieh .....	131,8	130,9
	19 dar.: Milchkühe .....	61,8	62,1
	20 Schweine .....	4,2	6,1
	21 dar.: Zuchtsauen .....	0,7	1,1
Erträge, Leistungen	22 Getreide ..... dt/ha	31,9	32,9
	23 Kartoffeln .....	158,0	161,2
	24 Zuckerrüben .....	0,0	0,0
	25 Milchleistung ..... kg/Kuh	4 311	4 326
Investitionen, Finanzierung	26 Bruttoinvestitionen <sup>1)</sup> ..... DM/ha LF	527	642
	27 dar.: Wirtschaftsgeb., baul. Anl. .... "	126	203
	28 Maschinen, Geräte .....	281	240
	29 Nettoinvestitionen .....	41	152
	30 Veränd. d. Nettoverbindlichkeiten .... "	94	141
	31 Eigenkapitalveränderung .....	-38	-7
Fremdkapital, Bilanzvermögen	32 Bilanzvermögen <sup>1)</sup> .....	12 453	12 623
	33 dar.: Anlagevermögen ohne Vieh .....	8 973	9 045
	34 dar.: Boden .....	4 439	4 370
	35 Wirtschaftsgeb., baul. Anl. .... "	2 001	2 063
	36 Maschinen, Geräte .....	1 497	1 455
	37 Viehvermögen .....	2 497	2 529
	38 Umlaufvermögen ohne Vieh .....	963	1 022
	39 Eigenkapital .....	7 235	7 924
	40 Fremdkapital .....	5 180	4 632
	41 dar.: Langfr. Verbindlichkeiten .....	4 126	3 787
42 Kurzfr. Verbindlichkeiten .....	808	558	
Unternehmens- ertrag aufwand	43 Unternehmensertrag .....	3 451	3 509
	44 dar.: Bodenerzeugnisse .....	273	343
	45 Tierische Erzeugnisse .....	2 783	2 749
	46 Zweckertrag <sup>1)</sup> ..... DM/Unternehmen	153 161	190 751
	47 Unternehmensaufwand ..... DM/ha LF	2 950	2 951
	48 dar.: Spezialaufwand .....	1 213	1 243
	49 Löhne, Gehälter, Sozialabg. .... "	60	73
	50 Zweckaufwand <sup>1)</sup> ..... DM/Unternehmen	132 777	170 944
	51 Aufw. für Arbeiterleistung <sup>1)</sup> DM/Betrieb	80 748	97 525
	52 Roheinkommen ..... DM/FAK	22 756	26 436
Betrieb Einkommensrechnung Unternehmen Einkommensrechnung Unternehmer- familie	53 Betriebseinkommen ..... DM/Betrieb	40 413	55 111
	54 Arbeitsertrag (Betrieb) ..... DM/FAK	10 337	12 529
	55 Gesamtarbeitsertrag ..... DM/FAK	11 524	13 553
	56 Gewinn ..... DM/Unternehmen	22 921	32 944
	57 Gewinn ..... DM/ha LF	501	558
	58 Gewinn ..... DM/FAK	14 261	17 574
	59 Arbeitsertrag (Untern.) .....	7 045	8 844
	60 Gewinnrate <sup>1)</sup> ..... %	14,5	15,9
	61 Erwerbseinkommen <sup>1)</sup> ..... DM/Familie	22 921	32 944
	62 Gesamteinkommen <sup>1)</sup> .....	23 011	33 087

<sup>1)</sup> Erläuterung der Begriffe siehe Seite 167



## Bundesrepublik Deutschland

Wirtschaftsjahr 1983/84

## Ergebnisse der Vollerwerbsbetriebe nach Wirtschaftsgebieten

Kennzahl	Wirtschaftsgebiet .....	Marsch	Geest	Hügelland	Küstenregion
Betriebe	1 Marktfrucht ..... Zahl	36	24	115	22
	2 Futterbau .....	98	302	228	327
	3 Veredlung .....	2	4	25	9
	4 Dauerkultur .....	0	0	20	1
	5 Gemischt .....	6	6	19	4
	6 zusammen .....	142	336	407	363
Faktorausstattung	7 Standardbetriebseink. .... 1000 DM/Betrieb	65,8	64,0	66,9	50,9
	8 Landwirtschaftl. genutzte Fläche .. ha/Betrieb	43,96	43,00	44,93	34,97
	9 Vergleichswert ..... DM/ha LF	1 647	1 065	1 566	1 181
	10 Arbeitskräfte ..... AK/Betrieb	1,65	1,64	1,72	1,48
	11 dar.: Nichtentlohnte FAK ... FAK/Betrieb	1,27	1,28	1,25	1,23
	12 Ackerfläche ..... ha/Betrieb	19,98	15,99	31,67	8,23
	13 dar.: Getreide, Körnermais ..... % AF	77,6	55,8	62,1	69,4
	14 Zuckerrüben .....	3,2	2,7	2,2	0,0
	15 Dauergrünland ..... ha/Betrieb	23,98	27,00	13,23	26,72
	16 Dauerkulturen .....	0,01	0,00	0,03	0,01
	17 Viehbesatz <sup>1)</sup> ..... VE/100 ha LF	167,2	191,4	158,3	177,7
	18 dar.: Rindvieh .....	129,9	162,2	85,3	153,3
	19 dar.: Milchkühe .....	51,7	75,1	44,0	78,7
	20 Schweine .....	29,3	28,0	88,7	22,7
	21 dar.: Zuchtsäuen .....	3,2	3,9	6,1	3,5
Erträge, Leistungen	22 Getreide ..... dt/ha	63,1	43,3	56,7	50,9
	23 Kartoffeln .....	133,3	167,3	176,6	236,0
	24 Zuckerrüben .....	455,5	327,1	355,3	0,0
	25 Milchleistung ..... kg/Kuh	4 874	5 022	5 283	5 058
	Investitionen, Finanzierung	26 Bruttoinvestitionen <sup>1)</sup> ..... DM/ha LF	570	819	623
27 dar.: Wirtschaftsgeb., baul. Anl. .... "		94	210	151	236
28 Maschinen, Geräte .....		396	395	386	361
29 Nettoinvestitionen .....		159	307	140	236
30 Veränd. d. Nettoverbindlichkeiten .... "		3	383	217	138
31 Eigenkapitalveränderung .....		193	-28	-79	112
Fremdkapital, Bilanzvermögen	32 Bilanzvermögen <sup>1)</sup> .....	15 340	13 820	15 190	14 048
	33 dar.: Anlagevermögen ohne Vieh .....	11 284	9 463	11 548	9 798
	34 dar.: Boden .....	8 262	5 416	7 368	5 884
	35 Wirtschaftsgeb., baul. Anl. .... "	1 273	2 234	2 050	2 106
	36 Maschinen, Geräte .....	1 465	1 542	1 819	1 537
	37 Viehvermögen .....	2 682	3 150	2 041	3 065
	38 Umlaufvermögen ohne Vieh .....	1 336	1 150	1 553	1 133
	39 Eigenkapital .....	11 547	9 598	10 780	10 507
	40 Fremdkapital .....	3 699	4 177	4 344	3 628
	41 dar.: Langfr. Verbindlichkeiten .....	1 993	2 654	2 461	2 467
42 Kurzfr. Verbindlichkeiten .....	1 232	1 088	1 211	1 022	
Unternehmensertrag	43 Unternehmensertrag .....	5 544	5 503	5 963	5 124
	44 dar.: Bodenerzeugnisse .....	1 483	496	1 582	383
	45 Tierische Erzeugnisse .....	3 487	4 394	3 617	4 168
	46 Zweckertrag <sup>1)</sup> ..... DM/Unternehmen	240 627	231 735	262 076	176 353
	47 Unternehmensaufwand ..... DM/ha LF	4 690	4 791	5 217	4 233
	48 dar.: Spezialaufwand .....	2 356	2 587	2 794	2 103
Unternehmensaufwand	49 Löhne, Gehälter, Sozialabg. .... "	158	167	237	144
	50 Zweckaufwand <sup>1)</sup> ..... DM/Unternehmen	200 702	202 601	230 643	144 864
	51 Aufw. für Arbeiterledigung <sup>1)</sup> DM/Betrieb	80 928	75 423	83 772	64 852
	52 Roheinkommen ..... DM/FAK	43 866	35 860	39 823	35 045
	53 Betriebseinkommen ..... DM/Betrieb	63 958	54 364	61 697	49 113
	54 Arbeitsertrag (Betrieb) ..... DM/FAK	25 307	19 638	20 653	21 036
Einkommensrechnung	55 Gesamtarbeitsertrag ..... DM/AK	24 449	20 412	21 986	21 617
	56 Gewinn ..... DM/Unternehmen	37 549	30 606	33 501	31 138
	57 Gewinn ..... DM/ha LF	854	712	746	890
	58 Gewinn ..... DM/FAK	29 526	23 873	26 882	25 367
	59 Arbeitsertrag (Untern.) .....	15 555	12 607	13 277	14 890
	60 Gewinnrate <sup>1)</sup> ..... %	15,4	12,9	12,5	17,4
Unternehmensfamilie	61 Erwerbseinkommen <sup>1)</sup> ..... DM/Familie	37 704	30 693	33 648	31 073
	62 Gesamteinkommen <sup>1)</sup> .....	38 471	32 344	35 568	32 043



Wirtschaftsjahr 1983/84

Bundesrepublik Deutschland

## Ergebnisse der Vollerwerbsbetriebe nach Wirtschaftsgebieten

Nordwestl. Geest	Zentral- heide	Emsland	Süddoldeburg/ Mittelweser	Ostheide	Hildesheim- Braunschweiger Lößbörde	Weser- und Leinebergland	Kennzahl
15	31	15	34	76	141	51	1
103	51	101	213	8	9	52	2
11	7	46	52	0	0	5	3
32	0	0	0	0	0	0	4
19	23	32	64	3	1	7	5
180	112	194	363	87	151	115	6
51,8	46,3	40,5	55,6	77,5	76,4	42,3	7
35,62	37,93	22,46	33,47	51,71	50,10	30,08	8
952	1 027	715	1 160	1 495	2 688	1 647	9
1,71	1,49	1,21	1,57	1,97	1,72	1,51	10
1,37	1,20	1,12	1,32	1,36	1,20	1,33	11
20,15	26,25	15,45	21,25	43,69	48,32	23,91	12
69,6	72,2	66,0	74,6	66,8	69,4	78,7	13
4,0	8,1	0,1	3,4	20,4	28,3	11,6	14
15,38	11,62	7,01	12,20	7,92	1,62	6,09	15
0,08	0,02	0,00	0,00	0,00	0,00	0,05	16
190,0	117,9	250,3	266,4	75,3	31,6	113,9	17
101,7	69,0	109,8	113,3	40,3	14,2	65,2	18
50,6	30,1	50,2	48,4	17,2	5,8	33,6	19
81,3	46,5	139,7	148,1	33,7	15,2	47,7	20
8,1	7,3	30,6	12,7	3,1	0,8	6,2	21
38,6	39,9	37,7	46,1	47,7	64,1	52,5	22
198,1	228,9	259,1	229,1	318,7	192,3	188,8	23
354,1	337,8	474,6	406,8	387,7	358,6	327,1	24
5 021	4 953	5 444	5 473	5 528	5 157	5 192	25
926	648	941	717	673	807	693	26
274	169	485	192	75	23	181	27
371	330	408	383	401	433	433	28
419	197	332	191	217	308	163	29
362	217	509	135	- 3	20	140	30
40	- 17	- 189	34	239	322	30	31
14 058	14 426	15 828	15 847	14 675	18 395	15 699	32
10 089	11 173	11 065	11 133	11 743	15 534	12 366	33
5 079	6 043	4 013	5 481	7 211	12 496	8 094	34
2 301	1 573	3 605	2 848	1 321	775	2 049	35
1 920	1 628	1 667	1 999	1 669	2 009	2 014	36
2 420	1 656	3 159	3 134	1 008	3 756	1 563	37
1 485	1 561	1 584	1 555	1 829	2 432	1 734	38
9 959	11 308	11 779	11 565	11 594	15 825	12 751	39
4 043	3 130	4 005	4 197	3 097	2 473	2 937	40
2 681	1 883	2 970	2 818	1 802	1 429	2 037	41
1 160	952	980	1 060	1 075	797	733	42
6 227	4 275	7 120	7 714	5 178	4 689	4 649	43
871	1 107	564	668	2 750	3 312	1 505	44
4 504	2 636	5 696	6 251	1 748	735	2 602	45
218 136	159 183	156 896	255 488	262 179	230 720	138 091	46
5 529	3 693	6 190	6 900	4 156	3 437	3 679	47
3 029	1 728	3 646	4 236	1 845	1 252	1 650	48
191	147	59	145	275	290	127	49
192 903	136 513	136 108	227 404	210 939	168 270	108 252	50
76 950	69 429	52 995	72 952	99 259	95 692	66 782	51
27 338	25 979	26 227	30 985	49 383	62 970	28 124	52
45 646	38 311	31 460	46 978	83 625	92 699	42 388	53
14 585	10 065	15 123	16 924	29 906	36 198	15 674	54
16 492	12 867	15 740	18 144	28 953	35 058	17 179	55
24 855	22 101	20 897	27 233	52 823	62 758	29 183	56
698	583	930	814	1 021	1 253	970	57
18 086	18 365	18 651	20 624	38 735	52 088	21 979	58
9 051	5 891	10 387	10 363	23 346	29 058	11 867	59
11,2	13,6	13,1	10,5	19,7	26,7	20,9	60
24 909	22 115	20 897	27 208	52 871	62 853	29 195	61
25 451	23 431	20 908	27 977	55 468	65 879	29 748	62

## Bundesrepublik Deutschland

Wirtschaftsjahr 1983/84

## Ergebnisse der Vollerwerbsbetriebe nach Wirtschaftsgebieten

Kennzahl	Wirtschaftsgebiet .....	Hellweg, Börde, Ostwestfalen	Münsterland, Niederrhein	Köln-Aachener Bucht	Eifel, Bergisches Land, Sauerland
Betriebe	1 Marktfrucht ..... Zahl	147	18	128	12
	2 Futterbau .....	78	214	45	174
	3 Veredlung .....	61	106	9	6
	4 Dauerkultur .....	0	0	4	0
	5 Gemischt .....	51	74	11	4
	6 zusammen .....	337	412	197	196
Faktorausstattung	7 Standardbetriebsseink. .... 1000 DM/Betrieb	44,2	46,8	55,7	37,3
	8 Landwirtschaftl. genutzte Fläche ha/Betrieb	28,48	24,70	29,38	25,79
	9 Vergleichswert ..... DM/ha LF	1 953	1 507	2 932	1 149
	10 Arbeitskräfte ..... AK/Betrieb	1,41	1,34	1,72	1,34
	11 dar.: Nichtentlohnte FAK .... FAK/Betrieb	1,19	1,17	1,37	1,17
	12 Ackerfläche ..... ha/Betrieb	23,78	17,34	25,19	6,93
	13 dar.: Getreide, Körnermais ..... % AF	80,0	70,3	83,3	75,7
	14 Zuckerrüben .....	6,8	1,7	22,3	0,7
	15 Dauergrünland ..... ha/Betrieb	4,62	7,33	3,92	18,83
	16 Dauerkulturen .....	0,01	0,00	0,24	0,00
	17 Viehbesatz <sup>1)</sup> ..... VE/100 ha LF	194,5	312,6	133,1	182,3
	18 dar.: Rindvieh .....	63,4	126,2	70,9	152,9
	19 dar.: Milchkühe .....	23,9	48,4	35,6	85,0
	20 Schweine .....	125,9	181,7	55,7	20,4
	21 dar.: Zuchtsauen .....	12,0	19,5	5,6	2,3
Erträge, Leistungen	22 Getreide ..... dt/ha	50,2	46,3	56,5	44,7
	23 Kartoffeln .....	310,3	237,9	282,3	238,5
	24 Zuckerrüben .....	409,8	440,1	418,8	415,6
	25 Milchleistung ..... kg/Kuh	5 334	5 245	5 240	4 942
Investitionen, Finanzierung	26 Bruttoinvestitionen <sup>1)</sup> ..... DM/ha LF	634	1 037	794	979
	27 dar.: Wirtschaftsgeb., baul. Anl. .... "	128	277	71	415
	28 Maschinen, Geräte .....	379	409	464	377
	29 Nettoinvestitionen .....	54	399	90	344
	30 Veränd. d. Nettoverbindlichkeiten .... "	202	306	134	80
	31 Eigenkapitalveränderung .....	- 125	149	- 20	255
Fremdkapital, Bilanzvermögen	32 Bilanzvermögen <sup>1)</sup> .....	17 438	19 172	17 053	16 403
	33 dar.: Anlagevermögen ohne Vieh .....	13 287	13 569	13 282	12 168
	34 dar.: Boden .....	8 318	6 852	7 996	5 274
	35 Wirtschaftsgeb., baul. Anl. .... "	2 394	3 786	2 508	3 489
	36 Maschinen, Geräte .....	2 181	2 525	2 514	1 985
	37 Viehvermögen .....	2 068	3 715	1 656	3 057
	38 Umlaufvermögen ohne Vieh .....	2 029	1 772	2 081	1 166
	39 Eigenkapital .....	13 877	13 974	12 727	12 444
	40 Fremdkapital .....	3 408	5 069	4 222	3 948
	41 dar.: Langfr. Verbindlichkeiten .....	2 013	3 386	2 678	3 201
42 Kurzfr. Verbindlichkeiten .....	1 066	1 329	931	479	
Unternehmens- ertrag	43 Unternehmensertrag .....	6 187	8 771	7 029	5 444
	44 dar.: Bodenerzeugnisse .....	1 184	457	2 985	253
	45 Tierische Erzeugnisse .....	4 279	7 423	3 237	4 494
	46 Zweckertrag <sup>1)</sup> ..... DM/Unternehmen	174 412	214 872	204 156	137 988
	47 Unternehmensaufwand ..... DM/ha LF	5 234	7 815	5 850	4 146
	48 dar.: Spezialaufwand .....	2 740	4 771	2 761	2 051
	49 Löhne, Gehälter, Sozialabg. .... "	146	124	268	111
	50 Zweckaufwand <sup>1)</sup> ..... DM/Unternehmen	146 668	190 306	168 893	103 938
	51 Aufw. für Arbeitserledigung <sup>1)</sup> DM/Betrieb	67 653	64 557	81 652	56 010
	Einkommensrechnung	52 Roheinkommen ..... DM/FAK	29 996	28 398	37 117
53 Betriebseinkommen ..... DM/Betrieb		41 760	37 833	60 617	43 917
54 Arbeitsertrag (Betrieb) ..... DM/FAK		15 432	14 268	24 346	21 590
55 Gesamtarbeitsertrag ..... DM/AK		17 293	15 880	25 031	21 707
56 Gewinn ..... DM/Unternehmen		27 156	23 614	34 613	33 467
57 Gewinn ..... DM/ha LF		954	856	1 178	1 298
58 Gewinn ..... DM/FAK		22 755	20 127	25 211	28 699
59 Arbeitsertrag (Untern.) .....		11 165	9 829	15 680	19 068
60 Gewinnrate <sup>1)</sup> .....		15,4	10,9	16,8	23,8
Unter- nehmer- familie		61 Erwerbseinkommen <sup>1)</sup> ..... DM/Familie	27 170	23 617	34 635
	62 Gesamteinkommen <sup>1)</sup> .....	31 512	23 854	37 015	34 647

1) Erläuterung der Begriffe siehe Seite 167

Wirtschaftsjahr 1983/84

Bundesrepublik Deutschland

## Ergebnisse der Vollerwerbsbetriebe nach Wirtschaftsgebieten

West- und Nordhessen	Mittel- und Südhessen	Osthessen	Mittelrhein und Westerwald	Eifel-Westpfalz	Rheinpfalz	Kennzahl
38	61	12	33	27	105	1
136	146	108	180	394	33	2
19	6	8	21	30	14	3
0	27	0	14	133	301	4
33	19	12	12	26	16	5
226	259	140	240	610	469	6
33,3	41,6	30,5	29,4	32,1	46,2	7
23,13	27,45	24,46	21,00	18,65	13,90	8
1 381	2 120	1 100	1 171	1 198	2 935	9
1,43	1,54	1,35	1,31	1,56	1,90	10
1,36	1,35	1,30	1,20	1,39	1,43	11
16,05	19,53	13,73	12,50	10,04	9,63	12
81,9	72,5	79,4	76,6	79,3	74,9	13
3,3	6,6	1,3	1,1	0,4	14,1	14
7,05	7,56	10,72	8,29	7,76	0,69	15
0,02	0,35	0,00	0,21	0,84	3,55	16
174,6	138,7	172,6	150,7	127,9	41,6	17
92,1	87,7	105,1	95,9	95,3	16,6	18
45,0	39,3	48,3	46,4	45,1	7,0	19
80,5	43,2	61,7	50,7	29,4	21,0	20
10,4	6,2	7,7	6,4	4,3	2,5	21
47,4	46,4	42,9	42,9	33,5	41,7	22
192,2	225,0	184,3	229,1	153,2	245,6	23
385,0	422,4	374,6	420,9	382,0	454,4	24
4 472	4 547	4 580	4 337	4 392	4 087	25
474	950	817	1 018	916	1 531	26
133	256	249	296	188	243	27
338	422	383	479	428	710	28
-205	220	148	432	248	398	29
-102	254	170	326	175	-143	30
-110	55	-26	97	105	622	31
16 556	17 143	15 436	15 072	18 476	30 661	32
12 692	13 231	11 678	11 056	13 882	24 372	33
6 645	6 059	5 417	4 939	6 185	14 144	34
3 436	4 428	3 440	3 449	4 445	4 021	35
2 278	2 313	2 115	2 257	2 253	3 806	36
2 353	2 073	2 433	2 278	2 056	478	37
1 485	1 779	1 297	1 723	2 509	5 626	38
12 221	11 887	10 993	10 548	12 333	24 406	39
4 354	5 236	4 455	4 555	6 230	6 159	40
2 849	3 396	3 120	3 435	4 395	3 878	41
788	850	685	663	845	1 284	42
4 754	5 164	4 390	5 166	5 422	8 835	43
613	1 522	390	1 105	1 806	6 481	44
3 605	3 056	3 519	3 370	2 842	869	45
108 522	140 027	105 417	106 329	99 280	119 470	46
4 004	4 313	3 645	4 240	4 322	6 584	47
1 929	1 931	1 774	2 014	1 743	1 856	48
46	105	55	165	184	721	49
91 038	116 113	87 246	86 220	78 424	89 063	50
59 368	68 714	57 104	53 703	57 070	70 693	51
16 957	23 678	17 858	21 280	19 989	27 373	52
25 380	36 548	25 752	28 590	31 848	50 388	53
7 105	11 483	7 660	12 064	11 290	16 944	54
8 365	13 029	9 282	13 327	12 715	18 656	55
17 367	23 370	18 229	19 436	20 512	31 273	56
751	851	745	926	1 100	2 251	57
12 765	17 303	14 066	16 173	14 795	21 873	58
5 493	8 847	6 804	9 723	8 988	13 571	59
15,8	16,5	17,0	17,9	20,3	25,5	60
17 314	23 409	18 282	19 464	20 536	31 286	61
17 554	23 795	18 582	20 007	20 789	33 051	62

## Bundesrepublik Deutschland

Wirtschaftsjahr 1983/84

## Ergebnisse der Vollerwerbsbetriebe nach Wirtschaftsgebieten

Kennzahl	Wirtschaftsgebiet .....	Saarland	Badisches Rheinland	Nordbade- n-Tauberland	Neckar- becken
Betriebe	1 Markfrucht ..... Zahl	1	70	27	44
	2 Futterbau .....	54	30	47	51
	3 Veredlung .....	2	3	15	4
	4 Dauerkultur .....	0	40	6	38
	5 Gemischt .....	0	11	34	24
	6 zusammen .....	57	154	129	101
Faktorausstattung	7 Standardbetriebseink. .... 1000 DM/Betrieb	55,1	26,8	34,4	32,3
	8 Landwirtschaftl. genutzte Fläche ha/Betrieb	45,75	15,83	24,87	17,91
	9 Vergleichswert ..... DM/ha LF	1 305	1 824	1 296	1 679
	10 Arbeitskräfte ..... AK/Betrieb	1,77	1,53	1,48	1,52
	11 dar.: Nichtentlohnte FAK .... FAK/Betrieb	1,60	1,29	1,35	1,29
	12 Ackerfläche ..... ha/Betrieb	23,62	11,17	19,28	12,64
	13 dar.: Getreide, Körnermais ..... % AF	71,1	69,2	68,2	63,2
	14 Zuckerrüben .....	0,0	6,8	3,9	9,4
	15 Dauergrünland ..... ha/Betrieb	22,13	3,57	5,02	4,37
	16 Dauerkulturen .....	0,00	1,08	0,36	0,89
	17 Viehbesatz <sup>1)</sup> ..... VE/100 ha LF	137,1	112,5	148,0	140,3
18 dar.: Rindvieh .....	131,2	75,6	88,8	91,4	
19 dar.: Milchkühe .....	61,3	34,4	38,7	43,9	
20 Schweine .....	5,2	31,7	57,7	41,1	
21 dar.: Zuchtsauen .....	0,8	4,0	11,7	3,4	
Erträge, Leistungen	22 Getreide ..... dt/ha	31,9	39,0	41,6	42,8
	23 Kartoffeln .....	157,8	249,0	150,7	216,5
	24 Zuckerrüben .....	0,0	370,2	404,2	452,9
	25 Milchleistung ..... kg/Kuh	4 311	3 757	4 037	4 087
Investitionen, Finanzierung	26 Bruttoinvestitionen <sup>1)</sup> ..... DM/ha LF	525	717	779	1 249
	27 dar.: Wirtschaftsgeb., baul. Anl. .... "	126	251	232	291
	28 Maschinen, Geräte .....	282	344	416	625
	29 Nettoinvestitionen .....	39	-158	161	166
	30 Veränd. d. Nettoverbindlichkeiten .... "	93	-146	190	-77
	31 Eigenkapitalveränderung .....	-39	50	-22	168
Fremdkapital, Bilanzvermögen	32 Bilanzvermögen <sup>1)</sup> .....	12 450	18 328	15 817	22 055
	33 dar.: Anlagevermögen ohne Vieh .....	8 968	13 556	11 771	16 109
	34 dar.: Boden .....	4 437	6 313	5 299	7 593
	35 Wirtschaftsgeb., baul. Anl. .... "	2 797	3 484	3 413	4 335
	36 Maschinen, Geräte .....	1 497	2 364	2 507	3 195
	37 Viehvermögen .....	2 494	1 701	2 229	2 054
	38 Umlaufvermögen ohne Vieh .....	967	2 931	1 811	3 885
	39 Eigenkapital .....	7 237	12 567	11 002	16 551
	40 Fremdkapital .....	5 181	5 615	4 783	5 576
	41 dar.: Langfr. Verbindlichkeiten .....	4 123	4 424	3 603	4 121
42 Kurzfr. Verbindlichkeiten .....	805	891	748	971	
Unternehmens- ertrag	43 Unternehmensertrag .....	3 454	6 571	5 104	6 860
	44 dar.: Bodenerzeugnisse .....	275	2 739	1 069	2 756
	45 Tierische Erzeugnisse .....	2 785	2 738	3 430	3 233
	46 Zweckertrag <sup>1)</sup> ..... DM/Unternehmen	153 152	101 065	123 251	118 543
	47 Unternehmensaufwand ..... DM/ha LF	2 955	5 049	4 268	5 303
	48 dar.: Spezialaufwand .....	1 217	2 144	2 016	2 105
Unternehmens- aufwand	49 Löhne, Gehälter, Sozialabg. .... "	60	233	82	277
	50 Zweckaufwand <sup>1)</sup> ..... DM/Unternehmen	132 841	78 530	102 789	91 499
	51 Aufw. für Arbeitserledigung <sup>1)</sup> DM/Betrieb	80 643	56 313	61 547	61 834
	52 Roheinkommen ..... DM/FAK	22 734	23 692	21 415	27 090
	53 Betriebseinkommen ..... DM/Betrieb	40 310	35 807	32 310	40 720
	54 Arbeitsertrag (Betrieb) ..... DM/FAK	10 310	15 842	11 282	16 331
Einkommensrechnung	55 Gesamtertrag ..... DM/AK	11 501	16 819	12 596	17 646
	56 Gewinn ..... DM/Unternehmen	22 851	24 089	20 616	27 892
	57 Gewinn ..... DM/ha LF	499	1 522	836	1 557
	58 Gewinn ..... DM/FAK	14 242	18 625	15 295	21 701
	59 Arbeitsertrag (Untern.) .....	7 019	13 242	8 246	13 627
	60 Gewinnrate <sup>1)</sup> .....	14,5	23,2	10,4	22,7
Unter- nehmer- familie	61 Erwerbseinkommen <sup>1)</sup> ..... DM/Familie	22 851	24 110	20 730	27 903
	62 Gesamteinkommen <sup>1)</sup> .....	22 940	26 474	21 118	28 694

<sup>1)</sup> Erläuterung der Begriffe siehe Seite 167

Wirtschaftsjahr 1983/84

Bundesrepublik Deutschland

## Ergebnisse der Vollerwerbsbetriebe nach Wirtschaftsgebieten

Ostalb- Hohenlohe	Schwäbisches Donaugebiet	Schwarzwald- Westalb	Bodenseebecken und Oberschwaben	Spessart und Rhön	Fränkische Platten	Kennzahl
3	14	1	7	7	53	1
132	89	61	141	22	53	2
29	14	3	8	3	7	3
1	0	3	24	2	7	4
21	12	3	9	8	25	5
186	109	71	189	40	145	6
30,6	29,3	24,4	35,2	29,9	30,1	7
20,72	21,53	21,10	20,68	25,23	20,40	8
954	1 207	711	1 325	1 105	1 252	9
1,44	1,36	1,56	1,56	1,48	1,48	10
1,37	1,24	1,34	1,29	1,30	1,34	11
10,60	13,26	8,20	6,81	16,88	17,91	12
63,2	65,3	64,5	58,1	65,3	65,8	13
0,7	0,3	0,0	0,1	2,8	7,9	14
10,07	8,26	12,55	12,99	8,12	2,18	15
0,03	0,00	0,34	0,85	0,21	0,30	16
199,1	174,4	144,4	185,7	120,1	138,6	17
132,8	109,7	110,3	153,4	86,6	82,6	18
68,0	57,8	60,6	95,0	42,9	35,3	19
56,9	59,3	20,4	27,0	32,2	52,0	20
12,4	9,0	2,8	2,5	8,0	8,0	21
41,7	47,2	38,7	46,9	42,2	42,7	22
198,8	195,7	213,9	211,0	141,6	175,9	23
485,6	487,5	0,0	442,9	354,4	377,1	24
3 947	4 028	3 630	4 333	4 567	3 852	25
1 319	1 788	1 160	1 726	1 149	809	26
656	734	529	744	442	267	27
434	500	458	761	593	484	28
514	701	494	413	552	106	29
359	299	294	298	730	129	30
159	426	276	180	-135	-19	31
18 784	17 826	16 244	20 000	14 140	16 923	32
14 107	13 444	12 335	14 892	10 646	12 981	33
5 575	6 733	4 305	7 313	4 406	6 115	34
4 755	3 635	4 158	4 149	2 581	3 599	35
2 632	2 632	2 343	3 007	2 390	2 832	36
3 101	2 731	2 397	3 220	1 972	1 988	37
1 571	1 648	1 499	1 884	1 501	1 950	38
13 967	13 863	12 458	14 418	9 749	13 191	39
4 785	3 707	3 704	5 251	4 439	3 721	40
3 942	2 675	3 266	3 936	2 418	2 526	41
604	645	382	1 152	706	549	42
5 555	5 428	5 222	7 075	4 232	5 252	43
302	487	539	941	880	1 498	44
4 528	4 217	3 512	4 951	2 657	3 075	45
112 388	112 864	106 619	140 683	101 085	104 797	46
4 340	4 266	4 074	5 345	3 647	4 227	47
2 130	1 948	1 762	2 283	1 455	1 803	48
51	77	121	172	110	120	49
87 576	88 257	83 257	105 711	86 636	83 818	50
57 198	56 706	56 566	63 696	61 848	60 613	51
22 514	24 962	21 442	33 643	16 222	19 918	52
32 629	33 701	32 294	48 227	25 192	30 313	53
12 578	14 133	12 509	22 411	6 635	10 888	54
13 166	14 949	13 041	21 648	8 558	12 313	55
25 179	25 034	24 210	35 777	14 751	20 914	56
1 216	1 163	1 148	1 730	585	1 025	57
18 370	20 178	18 031	27 755	11 325	15 626	58
10 982	11 756	11 180	19 658	4 715	8 588	59
21,9	21,4	22,0	24,4	13,8	19,5	60
25 308	25 190	24 342	35 801	14 778	20 949	61
25 698	25 602	25 313	36 915	15 298	21 233	62

## Bundesrepublik Deutschland

Wirtschaftsjahr 1983/84

## Ergebnisse der Vollerwerbsbetriebe nach Wirtschaftsgebieten

Kennzahl	Wirtschaftsgebiet .....	Nordbayer. Hügelland u. Keuper	Jura	Ostbayer. Mittel- gebirge I	Ostbayer. Mittel- gebirge II
Betriebe	1 Marktfrucht ..... Zahl	30	17	12	3
	2 Futterbau .....	293	135	171	95
	3 Veredlung .....	13	14	8	3
	4 Dauerkultur .....	0	0	0	0
	5 Gemischt .....	37	11	23	5
	6 zusammen .....	373	177	214	100
Faktorausstattung	7 Standardbetriebseink. .... 1000 DM/Betrieb	27,0	28,0	29,1	24,5
	8 Landwirtschaftl. genutzte Fläche ha/Betrieb	20,30	20,78	22,69	19,11
	9 Vergleichswert ..... DM/ha LF	947	993	751	678
	10 Arbeitskräfte ..... AK/Betrieb	1,42	1,37	1,40	1,21
	11 dar.: Nichtentlohnte FAK .... FAK/Betrieb	1,34	1,31	1,32	1,16
	12 Ackerfläche ..... ha/Betrieb	14,10	15,30	14,91	8,46
	13 dar.: Getreide, Körnermais ..... % AF <sup>1)</sup>	64,4	62,1	64,8	58,6
	14 Zuckerrüben .....	1,4	1,5	0,2	0,9
	15 Dauergrünland ..... ha/Betrieb	6,14	5,43	7,76	10,64
	16 Dauerkulturen .....	0,05	0,03	0,00	0,00
	17 Viehbesatz <sup>1)</sup> ..... VE/100 ha LF	163,2	155,1	150,6	153,1
18 dar.: Rindvieh .....	116,1	111,4	110,4	130,5	
19 dar.: Milchkühe .....	58,5	60,8	60,9	77,5	
20 Schweine .....	41,5	41,5	38,1	21,5	
21 dar.: Zuchtsauen .....	5,3	4,7	4,7	3,4	
Erträge, Leistungen	22 Getreide ..... dt/ha	39,9	43,8	39,8	36,8
	23 Kartoffeln .....	210,3	230,7	262,7	243,8
	24 Zuckerrüben .....	362,4	444,7	535,0	604,0
	25 Milchleistung ..... kg/Kuh	4 291	4 564	4 353	4 121
Investitionen, Finanzierung	26 Bruttoinvestitionen <sup>1)</sup> ..... DM/ha LF	1 117	1 093	1 209	928
	27 dar.: Wirtschaftsgeb., baul. Anl. .... "	337	482	438	337
	28 Maschinen, Geräte .....	598	471	597	485
	29 Nettoinvestitionen .....	389	372	468	239
	30 Veränd. d. Nettverbindlichkeiten .... "	228	21	199	- 29
	31 Eigenkapitalveränderung .....	185	310	241	289
Fremdkapital, Bilanzvermögen	32 Bilanzvermögen <sup>1)</sup> .....	18 789	18 649	17 947	18 715
	33 dar.: Anlagevermögen ohne Vieh .... "	14 485	14 585	14 007	14 839
	34 dar.: Boden .....	6 442	6 657	5 531	6 103
	35 Wirtschaftsgeb., baul. Anl. .... "	3 560	3 134	3 850	3 626
	36 Maschinen, Geräte .....	2 896	2 816	2 890	2 707
	37 Viehvermögen .....	2 615	2 487	2 435	2 647
	38 Umlaufvermögen ohne Vieh .... "	1 681	1 572	1 493	1 225
	39 Eigenkapital .....	15 352	15 374	14 700	15 249
	40 Fremdkapital .....	3 359	3 104	3 208	3 429
	41 dar.: Langfr. Verbindlichkeiten .....	2 003	1 842	2 004	2 289
42 Kurzfr. Verbindlichkeiten .....	600	527	570	486	
Unternehmens- ertrag aufwand	43 Unternehmensertrag .....	5 201	5 155	4 979	4 549
	44 dar.: Bodenerzeugnisse .....	490	539	608	210
	45 Tierische Erzeugnisse .....	3 976	3 938	3 665	3 605
	46 Zweckertrag <sup>1)</sup> ..... DM/Unternehmen	102 234	104 501	109 255	83 703
	47 Unternehmensaufwand ..... DM/ha LF	4 022	3 851	3 600	3 203
	48 dar.: Spezialaufwand .....	1 842	1 760	1 608	1 299
	49 Löhne, Gehälter, Sozialabg. .... "	50	40	42	34
	50 Zweckaufwand <sup>1)</sup> ..... DM/Unternehmen	78 491	76 823	78 339	59 040
	51 Aufw. für Arbeitserledigung <sup>1)</sup> DM/Betrieb	57 066	56 146	56 898	47 312
	52 Roheinkommen ..... DM/FAK	21 170	23 992	27 208	25 778
Betrieb	53 Betriebseinkommen ..... DM/Betrieb	30 577	33 366	37 928	31 169
	54 Arbeitsertrag (Betrieb) ..... DM/FAK	11 214	13 666	16 434	14 944
	55 Gesamtarbeitsertrag ..... DM/AK	12 123	14 445	16 902	15 387
	56 Gewinn ..... DM/Unternehmen	23 937	27 104	31 267	25 729
	57 Gewinn ..... DM/ha LF	1 179	1 304	1 378	1 346
Einkommensrechnung Unternehmen	58 Gewinn ..... DM/FAK	17 852	20 632	23 640	22 267
	59 Arbeitsertrag (Untern.) .....	9 717	12 119	14 815	13 439
	60 Gewinnrate <sup>1)</sup> ..... %	22,7	25,3	27,7	29,6
	61 Erwerbseinkommen <sup>1)</sup> ..... DM/Familie	23 986	27 154	31 285	25 755
Unter- nehmer- familie	62 Gesamteinkommen <sup>1)</sup> .....	24 546	27 586	31 445	25 932

<sup>1)</sup> Erläuterung der Begriffe siehe Seite 167

Wirtschaftsjahr 1983/84

Bundesrepublik Deutschland

## Ergebnisse der Vollerwerbsbetriebe nach Wirtschaftsgebieten

Gäu- gebiete	Tertiär- Hügelland (Nord)	Tertiär- Hügelland (Süd)	Voralpines Hügelland	Alpen- vorland	Alpen	Kennzahl
84	67	25	1	1	1	1
32	121	126	94	115	69	2
10	16	11	0	0	1	3
2	16	0	0	1	0	4
19	19	6	0	1	0	5
147	239	168	95	118	71	6
41,3	39,0	35,8	24,2	24,0	19,9	7
22,42	21,18	21,17	15,10	16,70	15,73	8
1 080	1 436	1 382	1 236	1 097	995	9
1,45	1,43	1,30	1,34	1,38	1,35	10
1,27	1,23	1,10	1,26	1,28	1,24	11
20,91	16,54	15,18	3,87	1,32	0,73	12
60,8	64,3	59,4	41,5	32,4	37,5	13
19,6	5,7	3,0	0,0	0,0	0,0	14
1,45	3,88	5,99	11,22	15,34	14,98	15
0,05	0,74	0,00	0,00	0,03	0,01	16
131,6	160,0	189,2	202,9	184,4	168,4	17
73,3	96,2	139,3	197,1	180,4	160,6	18
27,3	47,1	60,2	113,3	111,4	97,1	19
57,4	63,1	42,5	3,4	2,0	5,3	20
11,1	11,0	7,4	0,6	0,1	0,8	21
53,8	49,4	49,8	43,0	35,1	41,8	22
332,7	304,7	305,7	239,8	243,6	134,5	23
526,9	563,4	584,8	0,0	0,0	0,0	24
4 175	4 458	4 455	4 503	4 593	4 731	25
1 260	1 260	1 439	1 137	1 161	959	26
403	472	651	249	321	479	27
605	521	663	715	597	436	28
298	375	249	357	403	289	29
288	40	308	43	110	23	30
1	332	-46	311	290	269	31
22 886	22 406	22 034	22 161	22 736	10 576	32
18 738	17 912	17 128	16 959	18 201	15 415	33
11 369	10 320	8 586	8 167	8 208	7 230	34
3 312	3 697	4 604	3 944	4 556	3 751	35
3 572	3 235	3 343	3 412	3 276	2 672	36
1 951	2 377	3 158	3 862	3 484	3 168	37
2 169	2 101	1 731	1 335	1 032	990	38
19 443	17 535	17 597	18 037	17 849	15 736	39
3 058	4 685	4 386	4 123	4 880	3 821	40
1 391	2 226	2 176	2 405	3 355	2 556	41
818	1 180	1 210	678	657	525	42
6 538	6 716	6 824	6 364	5 551	5 502	43
2 506	1 704	894	129	75	59	44
3 199	4 071	5 037	5 247	4 580	4 414	45
142 445	136 763	140 630	93 913	89 327	83 391	46
4 972	5 227	5 379	4 380	3 887	3 778	47
2 135	2 321	2 641	1 807	1 534	1 563	48
151	168	86	63	70	99	49
107 235	106 821	110 373	63 842	62 719	57 579	50
67 949	62 596	58 811	51 880	52 092	48 295	51
32 083	32 120	32 782	26 934	26 021	25 322	52
45 953	44 346	41 946	35 663	35 138	33 432	53
17 934	18 666	19 068	17 663	15 637	16 601	54
19 204	19 375	19 692	17 908	15 876	16 767	55
35 106	31 532	30 583	29 948	27 803	27 115	56
1 566	1 489	1 444	1 984	1 665	1 724	57
27 657	25 540	25 685	23 708	21 723	21 943	58
15 636	15 011	14 732	16 162	13 571	14 933	59
23,9	22,2	21,2	31,2	30,0	31,3	60
35 106	31 555	30 612	29 970	27 833	27 221	61
36 192	32 852	31 703	31 716	28 788	28 456	62

## Bundesrepublik Deutschland

Wirtschaftsjahr 1983/84

Alternativ bewirtschaftete Betriebe  
Durchschnittsergebnisse

Kennzahl	Gliederung .....	NE-Betr.	ZE-Betr.	VE-Betr.	HE-Betr.	insgesamt
1	Betriebe ..... Zahl	3	2	22	24	27
2	Standardbetriebseink. .... 1000 DM/Betrieb	6,6	12,9	41,6	39,2	35,6
3	Landwirtschaftl. genutzte Fläche ha/Betrieb	10,29	11,09	32,86	31,05	28,74
4	dar.: Pachtfläche .....	0,99	3,20	18,60	17,32	15,51
5	Pacht ..... DM/ha Pachtfläche	111	116	381	357	355
6	Vergleichswert ..... DM/ha LF	707	1 330	1 182	1 186	1 167
7	Arbeitskräfte ..... AK/Betrieb	0,68	1,39	2,27	2,20	2,03
8	dar.: Nichtentlohnte FAK .... FAK/Betrieb	0,68	1,26	1,52	1,50	1,41
9	Arbeitskräftebesatz ..... AK/100 ha LF	6,64	12,53	6,92	7,09	7,07
10	dar.: Männliche AK ..... %	28,8	60,1	72,3	71,6	70,0
11	Regelmäßig beschäftigte AK .....	99,5	87,8	95,1	94,7	94,9
12	Flächenausstattung ..... ha LF/AK	15,06	7,98	14,45	14,11	14,15
13	Außerbetr. Erwerbstätigkeit <sup>1)</sup> AK/Familie	1,89	0,37	0,00	0,03	0,22
14	Haushaltspersonen ..... Zahl/Haushalt	6,0	5,5	6,5	6,5	6,4
15	Ackerfläche ..... ha/Betrieb	3,95	3,85	21,47	20,00	18,22
16	dar.: Getreide, Körnermais ..... % AF	72,6	66,7	51,3	51,6	52,1
17	Raps .....	0,0	0,0	1,3	1,2	1,2
18	Kartoffeln .....	8,9	6,5	3,8	3,9	4,0
19	Zuckerrüben .....	0,0	0,0	0,0	0,0	0,0
20	Silomais .....	5,9	0,0	4,4	4,3	4,3
21	Sonst. Ackerfutter .....	11,0	18,2	29,8	29,6	29,2
22	Dauergrünland ..... ha/Betrieb	6,21	7,22	11,20	10,87	10,35
23	Dauerkulturen .....	0,13	0,00	0,15	0,14	0,14
24	Viehbesatz <sup>1)</sup> ..... VE/100 ha LF	79,9	119,0	133,9	133,5	131,3
25	dar.: Rindvieh .....	54,6	117,1	102,7	103,1	101,2
26	dar.: Milchkühe .....	24,0	83,0	56,7	57,5	56,2
27	Jung- und Mastvieh .....	23,8	34,2	30,9	31,0	30,7
28	Schafe und Ziegen .....	16,3	0,0	0,3	0,2	0,9
29	Schweine .....	6,0	0,6	21,8	21,2	20,6
30	dar.: Mastschweine .....	4,5	0,5	18,5	17,9	17,4
31	Zuchtsauen .....	0,0	0,0	1,2	1,2	1,2
32	Geflügel .....	3,0	1,3	9,1	8,8	8,6
33	Getreide ..... dt/ha	31,4	24,2	28,9	28,8	28,9
34	dar.: Weizen .....	32,6	28,7	32,1	32,0	32,0
35	Roggen .....	28,0	13,8	28,7	28,6	28,6
36	Gerste .....	30,7	20,0	29,3	29,2	29,3
37	Kartoffeln .....	206,7	140,0	103,9	104,8	110,3
38	Zuckerrüben .....	0,0	0,0	0,0	0,0	0,0
39	Milchleistung ..... kg/Kuh	3 499	3 220	3 595	3 579	3 578
40	Ferkel (aufgezogen) ..... Ferkel/Sau	0,0	0,0	14,7	14,7	14,7
41	Weizen ..... DM/dt	59,61	118,03	86,36	86,91	86,42
42	Roggen .....	0,00	101,77	90,53	90,58	90,58
43	Gerste .....	0,00	112,96	82,84	83,28	83,28
44	Kartoffeln .....	43,30	80,02	63,95	64,55	63,36
45	Zuckerrüben .....	0,00	0,00	0,00	0,00	0,00
46	Milch ..... DM/100 kg	63,80	86,57	66,38	67,16	67,11
47	Bruttoinvestitionen <sup>1)</sup> ...DM/Unternehmen	7 196	2 721	18 624	17 299	16 176
48	Bruttoinvestitionen ..... DM/ha LF	699	245	567	557	563
49	dar.: Boden .....	0	0	0	0	0
50	Wirtschaftsgeb., baul. Anl. ....	607	0	213	206	222
51	Maschinen, Geräte .....	232	307	391	389	382
52	Vieh .....	-126	-56	-46	-47	-50
53	Nettoinvestitionen .....	442	-249	16	8	25
54	Investitionsdeckung <sup>1)</sup> ..... %	30,6	117,0	80,7	81,4	78,6

<sup>1)</sup> Erläuterung der Begriffe siehe Seite 167



Wirtschaftsjahr 1983/84

Bundesrepublik Deutschland

**Alternativ bewirtschaftete Betriebe**  
 Durchschnittsergebnisse

Kennzahl	Gliederung .....	NE-Betr.	ZE-Betr.	VE-Betr.	HE-Betr.	insgesamt
Finanzierung	55 Veränd. Nettoverbindlichkeiten DM/ha LF	171	-156	23	18	24
	56 dar.: Tilgung lang- u. mittelfr. Verb., ..	158	74	271	265	261
	57 Aufn. lang- u. mittelfr. Verb., ..	672	0	257	249	266
	58 Veränd. kurzfr. Verbindlichk. ..	-26	21	13	14	12
	59 Veränd. Finanzumlaufverm. ....	317	103	-25	-21	-7
	60 Eigenkapitalveränderung .....	271	-95	38	34	44
	61 Einnahmeüberschuß (Cash Flow) <sup>1)</sup> ..	151	65	460	449	437
Fremdkapital, Bilanzvermögen	62 Bilanzvermögen <sup>1)</sup> .....DM/Unternehmen	130 235	177 474	489 372	463 381	426 364
	63 Bilanzvermögen .....DM/AK	190 588	127 679	215 195	210 588	209 840
	64 Bilanzvermögen .....DM/ha LF	12 652	16 003	14 891	14 924	14 834
	65 dar.: Anlagevermögen ohne Vieh ....	10 250	12 421	11 090	11 130	11 095
	66 dar.: Boden .....	7 179	9 528	4 302	4 458	4 566
	67 Wirtschaftsgeb., baul. Anl. ....	1 383	880	3 543	3 464	3 381
	68 Dauerkulturen .....	0	0	1	1	1
	69 Maschinen, Geräte .....	1 069	1 849	2 342	2 327	2 277
	70 Finanzanlagen .....	129	99	91	92	93
	71 Viehvermögen .....	1 371	2 273	2 188	2 188	2 156
	72 dar.: Rindvieh .....	991	2 271	2 026	2 033	1 991
	73 Schweine .....	22	0	124	120	117
	74 Umlaufvermögen ohne Vieh ....	1 031	1 304	1 539	1 532	1 512
	75 dar.: Vorräte .....	48	221	143	145	141
	76 Finanzumlaufvermögen <sup>1)</sup> ..	258	300	537	530	519
	Fremdkapital	77 Eigenkapital .....	11 259	13 628	9 596	9 716
78 Fremdkapital .....		1 394	2 376	5 303	5 216	5 064
79 dar.: Langfr. Verbindlichkeiten .....		1 209	1 533	3 024	2 980	2 910
80 Kurzfr. Verbindlichkeiten .....		185	170	1 058	1 032	998
Eigenkapitalquote	81 Anlageintensität <sup>2)</sup> .....	80,9	77,6	74,7	74,8	75,0
	82 Anlagendeckung <sup>3)</sup> .....	108,1	109,9	86,5	87,2	88,0
	83 Eigenkapitalquote <sup>4)</sup> .....	87,4	85,3	64,6	65,2	66,0
Unternehmensertrag	84 Unternehmensertrag .....DM/ha LF	2 311	5 446	4 471	4 500	4 413
	85 dar.: Bodenerzeugnisse .....	476	1 175	1 017	1 022	1 000
	86 dar.: Getreide, Körnermais .....	95	211	521	512	495
	87 Hülsen-, Ölfr., Faserpfl. ....	0	0	59	57	55
	88 Kartoffeln .....	120	180	112	114	115
	89 Zuckerrüben .....	0	0	0	0	0
	90 Dauerkulturen .....	283	2	83	81	89
	91 Tierische Erzeugnisse .....	1 399	3 089	2 617	2 631	2 582
	92 dar.: Rindvieh .....	514	823	671	670	664
	93 Milch .....	582	2 432	1 379	1 410	1 377
	94 Schweine .....	44	20	356	346	334
	95 Schafe .....	194	0	5	5	12
	96 Geflügel, Eier .....	65	14	204	198	193
	97 Lohnarbeit, Maschinenmiete .....	0	0	30	29	28
	98 Nebenbetriebe <sup>1)</sup> .....	126	646	46	64	66
99 Pachten, Zinsen .....	1	5	7	7	7	
100 Zeitraumfremder Ertrag <sup>1)</sup> .....	34	50	112	110	107	
Unternehmensertrag	101 Unternehmensertrag ..DM/Unternehmen	23 783	60 398	146 940	139 729	126 846
	102 dar.: Zweckertrag <sup>1)</sup> .....	23 403	59 800	142 953	136 023	123 510
	103 Betriebsertrag .....	23 768	60 348	146 699	139 503	126 644
	104 dar.: Bereinigter Betriebsertrag <sup>1)</sup> .....	17 835	57 233	117 532	112 507	101 988
	105 Unternehmenseinn. ....DM/Unternehmen	24 291	59 624	145 708	138 534	125 841
Unternehmensaufwand	106 Unternehmensaufwand .....DM/ha LF	2 596	3 281	3 792	3 776	3 729
	107 dar.: Spezialaufwand .....	751	684	1 201	1 185	1 168
	108 dar.: Saat- und Pflanzgut .....	63	148	132	133	130
	109 Düngemittel .....	84	140	59	61	62
	110 Pflanzenschutz .....	11	2	8	8	8
	111 Viehzukäufe .....	282	15	154	150	156
	112 Futtermittel .....	232	118	601	587	573

1) Erläuterung der Begriffe siehe Seite 167

## Bundesrepublik Deutschland

Wirtschaftsjahr 1983/84

Alternativ bewirtschaftete Betriebe  
Durchschnittsergebnisse

Kennzahl	Gliederung .....	NE-Betr.	ZE-Betr.	VE-Betr.	HE-Betr.	insgesamt
	Unternehmensaufwand (Forts.) DM/ha LF					
113	Löhne, Gehälter, Sozialabg. .... " "	6	464	303	308	296
114	Berufsgenossenschaft .....	47	19	54	53	53
115	Lohnarbeit, Maschinenmiete .....	41	54	83	63	62
116	Treib- u. Schmierstoffe <sup>1)</sup> .....	81	77	130	128	126
117	Unterhalt. Maschinen, Geräte .....	575	563	341	348	357
118	Abschreib. Maschinen, Geräte .....	173	359	381	380	372
119	Unterhalt. Wirtschaftsgebäude .....	211	99	70	71	76
120	Abschreib. Wirtschaftsgebäude .....	38	26	93	91	89
121	Allg. Betriebsversicherungen .....	95	76	52	53	55
122	Betriebssteuern, Abgaben .....	34	31	29	29	29
123	Strom, Heizstoffe, Wasser .....	127	214	147	149	148
124	Nebenbetriebe <sup>1)</sup> .....	8	120	11	14	14
125	Pachten .....	11	33	204	199	191
126	Zinsen .....	36	45	178	174	168
127	Zeitraumfremder Aufwand <sup>1)</sup> .....	0	1	20	20	19
128	Unternehmensaufwand DM/Unternehmen	26 718	36 388	124 608	117 256	107 196
129	dar.: Zweckaufwand <sup>1)</sup> .....	26 223	36 101	121 901	114 751	104 914
130	Betriebsaufwand .....	26 235	35 523	112 062	105 683	96 856
131	Lohnansatz <sup>1)</sup> .....	15 927	32 845	41 848	41 098	38 301
132	Aufw. für Arbeitserledigung <sup>1)</sup> .....	25 413	49 885	83 668	80 853	74 693
133	Unternehmensausgaben DM/Unternehmen	27 292	33 374	107 609	101 423	93 186
134	Roheinkommen .....	-2 466	24 824	34 637	33 820	29 788
135	Roheinkommen .....	-3 627	19 702	22 713	22 503	21 104
136	Betriebseinkommen .....	-1 922	30 180	46 380	45 030	39 813
137	Betriebseinkommen .....	-187	2 721	1 411	1 450	1 385
138	Betriebseinkommen .....	-2 813	21 712	20 395	20 464	19 595
139	Arbeitsertrag (Betrieb) .....	-10 330	14 772	11 482	11 711	10 532
140	Gesamtarbeitsertrag .....	-9 483	17 243	12 863	13 094	12 250
141	Reinertrag .....	-1 787	-723	-219	-234	-296
142	Gewinn .....	-2 935	24 010	22 333	22 473	19 649
143	Gewinn .....	-285	2 165	680	724	684
144	Gewinn .....	-4 316	19 055	14 644	14 953	13 921
145	Arbeitsertrag (Untern.) .....	-10 281	14 857	7 407	7 927	6 953
146	Gewinnrate <sup>1)</sup> .....	-12,3	39,8	15,2	16,1	15,5
147	Kapitalumschlag <sup>1)</sup> .....	18,0	33,7	29,2	29,4	29,0
148	Kapitalrentabilität <sup>1)</sup> .....	-14,2	-4,7	-2,8	-2,9	-3,2
149	Eigenkapitalrentabilität <sup>1)</sup> .....	-16,3	-5,8	-6,2	-6,2	-6,6
156	Erwerbseinkommen <sup>1)</sup> .....	30 184	41 294	22 333	23 913	24 610
157	dar.: Eink. aus selbst. Arbeit .....	0	0	0	0	0
158	Eink. aus nicht selbst. Arbeit .....	40 554	17 284	0	1 440	5 786
159	Gewinn .....	-9,7	58,1	100,0	94,0	79,8
160	Gesamteinkommen <sup>1)</sup> .....	31 246	41 306	22 408	23 983	24 790
161	dar.: Eink. aus Vermiet. u. Verpacht. .....	1 051	13	28	27	141
162	Gewinn .....	-9,4	58,1	99,7	93,7	79,3
163	Private Steuern <sup>1)</sup> .....	26	21	386	356	319
164	dar.: Einkommensteuer .....	0	3	354	325	288
165	Alterskasse .....	1 436	1 368	1 408	1 405	1 408
166	Krankenversicherung .....	762	1 758	3 103	2 991	2 743
167	dar.: Landw. Krankenversicherung .....	569	1 758	3 025	2 920	2 658
168	frw. Rentenversicherung .....	0	0	580	532	473
169	Lebensversicherung .....	387	712	661	666	635
170	Allenteil (bar/unbar) .....	963	2 023	1 632	1 665	1 587

<sup>1)</sup> Erläuterung der Begriffe siehe Seite 167

## Anhang 2

**Buchführungsergebnisse der landwirtschaftlichen Nebenerwerbsbetriebe  
ab 5 000 DM Standardbetriebseinkommen  
(hochgerechnete Ergebnisse im einzelnen)**

	Seite
Gegliedert nach Größenklassen des Standardbetriebseinkommens .....	236
Gegliedert nach ausgewählten Betriebsformen .....	238
Gegliedert nach Bundesländern .....	240

## Bundesrepublik Deutschland

Wirtschaftsjahr 1983/84

## Nebenerwerbsbetriebe

Kennzahl	Betriebsgröße in 1000 DM STBE <sup>1)</sup> .....	5 bis 10	10 bis 15	15 bis 20	20 u. mehr	insgesamt	
Betriebsformen	1 Betriebe .....	Zahl	436	295	213	359	1 303
	2 dar.: Marktfruchtbetriebe .....	"	229	85	70	63	447
	3 Futterbaubetriebe .....	"	105	120	96	198	519
	4 Veredlungsbetriebe .....	"	30	32	17	48	127
	5 Dauerkulturbetriebe .....	"	30	18	9	22	79
	6 Landw. Gemischtbetriebe .....	"	42	40	21	28	131
Faktorausstattung	7 Standardbetriebseink. ....	1000 DM/Betrieb	6,3	12,5	17,3	29,7	11,6
	8 Landwirtschaftl. genutzte Fläche	ha/Betrieb	6,41	12,04	14,98	19,82	11,26
	9 dar.: Pachtfläche .....	"	1,99	3,02	5,05	7,38	3,16
	10 Vergleichswert .....	DM/ha LF	1 000	971	1 112	1 200	1 047
	11 Ackerfläche .....	ha/Betrieb	3,98	6,30	7,81	11,95	5,84
	12 dar.: Getreide, Körnermais .....	% AF	76,6	74,8	73,6	73,7	75,1
	13 Kartoffeln .....	"	2,4	2,3	1,4	1,3	2,0
	14 Zuckerrüben .....	"	0,3	0,8	2,4	3,7	1,5
	15 Dauergrünland .....	ha/Betrieb	4,31	5,51	7,04	7,46	5,24
	16 Dauerkulturen .....	"	0,10	0,21	0,12	0,40	0,16
Viehbesatz <sup>1)</sup>	17 Viehbesatz <sup>1)</sup> .....	VE/100 ha LF	118,3	139,2	144,5	176,5	138,9
	18 dar.: Rindvieh .....	"	83,9	95,8	99,2	102,0	92,7
	19 dar.: Milchkühe .....	"	24,4	37,7	47,4	46,4	35,4
	20 Schweine .....	"	26,3	40,0	38,4	67,4	39,7
	21 Geflügel .....	"	2,1	1,3	2,6	6,1	2,8
	Erträge, Leistungen	22 Getreide .....	dt/ha	39,0	40,2	41,8	44,2
23 Kartoffeln .....		"	188,9	206,0	195,5	234,9	201,7
24 Zuckerrüben .....		"	371,9	384,7	404,2	374,3	382,2
25 Milchleistung .....		kg/Kuh	3 277	3 873	4 039	4 427	3 881
26 Ferkel (aufgezogen) .....	Ferkel/Sau	16,2	16,3	17,1	16,4	16,4	
Unternehmensertrag	27 Unternehmensertrag .....	DM/ha LF	3 958	4 542	4 530	5 501	4 495
	28 dar.: Bodenerzeugnisse .....	"	684	646	634	995	728
	29 dar.: Getreide, Körnermais .....	"	291	301	284	415	317
	30 Kartoffeln .....	"	22	24	16	31	23
	31 Zuckerrüben .....	"	7	20	63	104	37
	32 Dauerkulturen .....	"	259	214	166	322	247
	33 Tierische Erzeugnisse .....	"	2 288	3 061	3 196	3 791	2 913
	34 dar.: Rindvieh .....	"	1 086	1 235	1 025	1 023	1 105
	35 Milch .....	"	539	955	1 263	1 341	906
	36 Schweine .....	"	553	816	752	1 349	806
	37 Pachten, Zinsen .....	"	66	25	18	20	40
	38 Zeitraumfremder Ertrag <sup>1)</sup> .....	"	253	263	179	135	222
39 Unternehmensertrag .....	DM/Unternehmen	33 269	54 873	67 878	109 045	50 606	
40 dar.: Zweckertrag <sup>1)</sup> .....	"	30 970	51 257	64 976	106 141	47 901	
41 Betriebsertrag .....	DM/Betrieb	32 713	54 374	67 607	108 645	50 180	
Unternehmensaufwand	42 Unternehmensaufwand .....	DM/ha LF	3 690	4 003	3 897	4 758	4 012
	43 dar.: Spezialaufwand .....	"	1 263	1 570	1 632	2 229	1 585
	44 dar.: Düngemittel .....	"	218	276	293	347	268
	45 Pflanzenschutz .....	"	47	62	61	92	62
	46 Viehzukäufe .....	"	374	399	325	432	385
	47 Futtermittel .....	"	427	629	725	1 075	649
	48 Löhne, Geh., Sozabg., Berufsg. ...	"	87	92	80	110	92
	49 Lohnarbeit, Maschinenmiete ....	"	93	104	83	126	101
	50 Treib- u. Schmierstoffe .....	"	90	92	103	98	94
	51 Unterhalt. Maschinen, Geräte ...	"	347	326	308	312	329
	52 Abschreib. Maschinen, Geräte ...	"	362	407	403	421	391
	53 Unterhalt. Wirtschaftsgebäude ...	"	127	162	106	96	127
	54 Abschreib. Wirtschaftsgebäude ...	"	148	114	109	108	126
	55 Allg. Betriebsvers., -steuern .....	"	188	158	138	156	167
	56 Strom, Heizstoffe, Wasser .....	"	164	145	148	152	154
57 Pachten .....	"	47	55	80	114	67	
58 Zinsen .....	"	210	224	213	256	223	
59 Zeitraumfremder Aufwand <sup>1)</sup> .....	"	68	88	33	41	63	
60 Unternehmensaufwand .....	DM/Unternehmen	31 020	48 182	58 384	94 319	45 165	
61 dar.: Zweckaufwand <sup>1)</sup> .....	"	29 514	45 993	56 455	91 591	43 310	
62 Betriebsaufwand .....	DM/Betrieb	28 861	44 823	53 980	86 983	41 900	

<sup>1)</sup> Erläuterung der Begriffe siehe Seite 167

Wirtschaftsjahr 1983/84

Bundesrepublik Deutschland

## Nebenerwerbsbetriebe

Kennzahl	Betriebsgröße in 1000 DM STBE <sup>1)</sup> .....	5 bis 10	10 bis 15	15 bis 20	20 u. mehr	insgesamt
Fremdkapital, Bilanzvermögen	63 Bilanzvermögen *) .....DM/Unternehmen	181 530	237 993	269 997	374 124	226 156
	64 Bilanzvermögen .....DM/ha LF	21 597	19 773	18 020	18 873	20 087
	65 dar.: Anlagevermögen ohne Vieh .....	17 566	15 738	14 000	14 517	15 993
	66 Viehvermögen .....	2 015	2 220	2 257	2 416	2 181
	67 Umlaufvermögen ohne Vieh .....	2 006	1 807	1 746	1 887	1 894
	68 Eigenkapital .....	17 530	15 859	14 247	14 231	15 988
	69 Fremdkapital .....	4 357	4 088	3 820	4 651	4 270
Investitionen	70 dar.: Langfr. Verbindlichkeiten .....	2 876	2 513	2 428	2 915	2 726
	71 Kurzfr. Verbindlichkeiten .....	591	655	670	955	690
	72 Bruttoinvestitionen *) .....	992	1 048	1 220	1 038	1 047
	73 dar.: Boden .....	66	126	196	134	113
Betrieb	74 Wirtschaftsgeb., baul. Anl. ....	555	459	452	347	475
	75 Maschinen, Geräte .....	479	489	513	526	496
	76 Vieh .....	-102	-5	41	45	-28
	77 Nettoinvestitionen .....	-33	214	370	247	143
	78 Roheinkommen .....DM/FAK	8 522	12 788	16 706	25 380	12 110
Familie	79 Betriebseinkommen .....DM/Betrieb	4 581	10 654	14 812	23 841	9 292
	80 Arbeitsertrag (Betrieb) .....DM/FAK	-4 236	1 633	5 112	10 039	505
	81 Gewinn .....DM/Familie	2 249	6 491	9 495	14 726	5 441
	82 Erwerbseinkommen *) .....	30 018	37 029	40 363	44 966	37 717
	83 dar.: Eink. aus nicht selbst. Arbeit .....	31 318	30 659	30 720	29 859	30 930
Sozst. Einkommen, soziale Beiträge	84 Gesamteinkommen *) .....	37 671	37 788	40 891	45 521	38 910
	85 dar.: Eink. aus Vermiet. u. Verpacht. ....	1 393	542	346	263	948
	86 Private Versicherungen .....	4 119	4 001	4 131	4 960	4 207
	87 dar.: Kranken-, frw. Rent.vers., Altersk. ....	2 701	2 739	2 717	3 126	2 760
	88 Lebensversicherung .....	965	867	955	1 205	967
Perso- nen	89 Altenteil (bar/unbar) .....	1 217	1 507	1 586	2 077	1 423
	90 Haushaltspers. üb. 15 Jahre Zahl/Haush.	3,5	3,7	3,7	4,0	3,7
Betriebs- inhaber	91 Haushaltspers. bis 15 Jahre .....	1,0	1,0	1,2	1,1	1,1
	92 Arbeitsleistung im Betrieb .....AKh	714	844	875	950	835
	93 Arbeitsleistung im Haushalt .....	25	40	14	19	25
	94 Außerbetriebl. Arbeitsleistung .....	1 606	1 501	1 460	1 427	1 509
Ehe- gatte	95 Arbeitsleistung im Betrieb .....	566	734	843	913	745
	96 Arbeitsleistung im Haushalt .....	1 403	1 282	1 339	1 405	1 366
	97 Außerbetriebl. Arbeitsleistung .....	126	108	48	53	89
sonst. Fam.- angeh.	98 Arbeitsleistung im Betrieb .....	109	209	228	220	181
	99 Arbeitsleistung im Haushalt .....	129	182	222	152	162
	100 Außerbetriebl. Arbeitsleistung .....	114	108	128	94	109
Schul- bildung Betriebs- inhaber	101 Grund-, Hauptschulabschluß .....Zahl	363	243	173	301	1 060
	102 Mittlere Reife .....	41	25	22	33	121
	103 Abitur .....	11	6	4	9	30
Ausbildung Betriebsinhaber	104 Landw. Grundausbildung .....	242	176	144	228	790
	105 Mittlere landw. Fachausbildung .....	33	28	15	40	116
	106 Höhere landw. Fachausbildung .....	5	4	6	6	21
	107 Nichtlandw. Grundausbildung .....	139	83	53	78	353
	108 Mittlere nichtlandw. Fachausbildung .....	22	12	8	14	56
	109 Höhere nichtlandw. Fachausbildung .....	9	5	2	6	22
Außer- betriebl. Tätigkeit Betriebsinh.	110 Ehegatte mit nichtlandw. Fachausbild. ....	112	63	44	68	287
	111 Beamter .....	24	11	6	11	52
	112 Angestellter .....	135	75	46	72	328
	113 Facharbeiter .....	72	67	40	49	228
	114 Arbeiter an- oder ungelernnt .....	135	76	71	103	385
Außerbetriebliche Arbeitsstätte des Betriebsinhabers Entfernung/Art	115 Öffentliche Verwaltung .....	50	19	18	25	112
	116 Öffentl. Dienstleistungsbetrieb .....	97	55	42	42	236
	117 Gewerbl. Produktionsbetrieb .....	135	106	64	103	408
	118 Gewerbl. Dienstleistungsbetrieb .....	97	52	42	72	263
	119 Eigener selbständiger Betrieb .....	13	5	5	8	31
Entfernung	120 Entfernung .....km	10	9	8	8	9
	121 Pendelzeit .....Std/Woche	3,5	3,0	3,1	2,6	3,1

\*) Erläuterung der Begriffe siehe Seite 167.

## Bundesrepublik Deutschland

Wirtschaftsjahr 1983/84

## Nebenerwerbsbetriebe

Kennzahl	Betriebsform .....	Marktfrucht	Futterbau	Veredlung
Betriebsformen	1 Betriebe .....Zahl	447	519	127
	2 dar.: Marktfruchtbetriebe .....	447	0	0
	3 Futterbaubetriebe .....	0	519	0
	4 Veredlungsbetriebe .....	0	0	127
	5 Dauerkulturbetriebe .....	0	0	0
	6 Landw. Gemischtbetriebe .....	0	0	0
Faktorausstattung	7 Standardbetriebseink. ....1000 DM/Betrieb	10,3	11,8	13,5
	8 Landwirtschaftl. genutzte Fläche ha/Betrieb	13,80	12,34	9,56
	9 dar.: Pachtfläche .....	4,28	3,55	2,35
	10 Vergleichswert ..... DM/ha LF	1 282	913	1 111
	11 Ackerfläche .....ha/Betrieb	12,32	4,66	8,52
	12 dar.: Getreide, Körnermais .....% AF	80,6	67,8	89,6
Erträge, Leistungen	13 Kartoffeln .....	1,2	2,6	0,6
	14 Zuckerrüben .....	4,3	0,4	0,5
	15 Dauergrünland .....ha/Betrieb	1,45	7,66	1,01
	16 Dauerkulturen .....	0,01	0,01	0,00
	17 Viehbesatz <sup>1)</sup> ..... VE/100 ha LF	60,9	146,4	298,5
	18 dar.: Rindvieh .....	14,1	125,3	7,4
Unternehmensertrag	19 dar.: Milchkühe .....	0,8	50,9	0,7
	20 Schweine .....	43,2	13,3	283,4
	21 Geflügel .....	1,6	3,0	7,2
	22 Getreide .....dt/ha	45,0	38,4	41,9
	23 Kartoffeln .....	223,6	197,9	235,5
	24 Zuckerrüben .....	377,5	401,6	498,7
Unternehmensaufwand	25 Milchleistung ..... kg/Kuh	2 770	3 907	1 972
	26 Ferkel (aufgezogen) ..... Ferkel/Sau	16,5	15,2	17,0
	27 Unternehmensertrag .....DM/ha LF	3 614	4 080	7 757
	28 dar.: Bodenerzeugnisse .....	1 607	218	470
	29 dar.: Getreide, Körnermais .....	1 109	127	265
	30 Kartoffeln .....	37	18	33
Unternehmensaufwand	31 Zuckerrüben .....	182	7	26
	32 Dauerkulturen .....	6	6	0
	33 Tierische Erzeugnisse .....	1 282	3 078	5 918
	34 dar.: Rindvieh .....	224	1 428	57
	35 Milch .....	18	1 308	11
	36 Schweine .....	967	248	5 572
	37 Pachten, Zinsen .....	48	33	96
	38 Zeitraumfremder Ertrag <sup>1)</sup> .....	219	174	496
	39 Unternehmensertrag ...DM/Unternehmen	49 870	50 350	74 139
	40 dar.: Zweckertrag <sup>1)</sup> .....	46 610	48 012	69 041
	41 Betriebsertrag ..... DM/Betrieb	49 202	49 948	73 211
	42 Unternehmensaufwand ..... DM/ha LF	3 355	3 587	7 132
	43 dar.: Spezialaufwand .....	1 246	1 371	3 944
	44 dar.: Düngemittel .....	372	231	336
45 Pflanzenschutz .....	127	29	96	
46 Viehzukäufe .....	274	365	519	
47 Futtermittel .....	303	550	2 678	
48 Löhne, Geh., Sozabg., Berufsg. ...	71	72	92	
49 Lohnarbeit, Maschinenmiete ...	169	71	189	
50 Treib- u. Schmierstoffe .....	91	90	115	
51 Unterhalt. Maschinen, Geräte ...	243	322	350	
52 Abschreib. Maschinen, Geräte ..	331	372	400	
53 Unterhalt. Wirtschaftsgebäude ..	82	122	120	
54 Abschreib. Wirtschaftsgebäude ..	86	129	174	
55 Allg. Betriebsvers., -steuern .....	152	151	249	
56 Strom, Heizstoffe, Wasser .....	107	146	272	
57 Pachten .....	93	58	78	
58 Zinsen .....	210	207	331	
59 Zeitraumfremder Aufwand <sup>1)</sup> ....	89	37	109	
60 Unternehmensaufwand DM/Unternehmen	46 293	44 255	68 164	
61 dar.: Zweckaufwand <sup>1)</sup> .....	44 244	42 507	66 234	
62 Betriebsaufwand .....DM/Betrieb	42 105	40 987	64 200	

<sup>1)</sup> Erläuterung der Begriffe siehe Seite 167

Wirtschaftsjahr 1983/84

Bundesrepublik Deutschland

## Nebenerwerbsbetriebe

Kennzahl	Betriebsform .....	Marktfrucht	Futterbau	Veredlung
Fremdkapital, Bilanzvermögen	63 Bilanzvermögen <sup>1)</sup> .....DM/Unternehmen	227 063	238 992	221 886
	64 Bilanzvermögen .....DM/ha LF	18 455	19 368	23 215
	65 dar.: Anlagevermögen ohne Vieh .... "	13 870	15 352	18 253
	66 Viehvermögen .....	689	2 607	2 659
	67 Umlaufvermögen ohne Vieh ... "	1 885	1 395	2 283
	68 Eigenkapital .....	12 736	15 481	17 940
	69 Fremdkapital .....	3 880	4 067	5 367
Investitionen	70 dar.: Langfr. Verbindlichkeiten .....	2 324	2 667	3 215
	71 Kurzfr. Verbindlichkeiten .....	837	578	1 072
	72 Bruttoinvestitionen <sup>1)</sup> .....	663	1 092	979
	73 dar.: Böden .....	100	99	59
	74 Wirtschaftsgeb., baul. Anl. .... "	273	506	491
	75 Maschinen, Geräte .....	368	486	406
	76 Vieh .....	-51	-18	-18
77 Nettoinvestitionen .....	-26	200	35	
Betrieb	78 Roheinkommen .....DM/FAK	12 043	12 512	14 257
	79 Betriebseinkommen .....DM/Betrieb	8 076	9 850	9 826
	80 Arbeitsertrag (Betrieb) .....DM/FAK	-1 442	832	1 888
Familie	81 Gewinn .....DM/Familie	3 578	6 095	5 975
	82 Erwerbseinkommen <sup>1)</sup> .....	40 032	38 077	41 812
	83 dar.: Eink. aus nicht selbst. Arbeit .. "	34 788	30 854	35 711
	84 Gesamteinkommen <sup>1)</sup> .....	41 185	39 299	42 523
	85 dar.: Eink. aus Vermiet. u. Verpacht. "	789	1 030	321
Somst. Einkommen, soziale Beiträge	86 Private Versicherungen .....	4 681	4 291	4 179
	87 dar.: Kranken-, frw. Rent.vers., Altersk. "	3 061	2 894	2 582
	88 Lebensversicherung .....	1 096	952	986
	89 Altenteil (bar/unbar) .....	1 657	1 588	1 111
Perso- nen	90 Haushaltspers. üb. 15 Jahre Zahl/Haush.	3,4	4,0	3,8
	91 Haushaltspers. bis 15 Jahre .....	1,0	1,2	1,2
Betr.- inhaber	92 Arbeitsleistung im Betrieb .....AKh	796	867	805
	93 Arbeitsleistung im Haushalt .....	25	25	26
	94 Außerbetriebl. Arbeitsleistung .....	1 540	1 490	1 514
Ehe- gatte	95 Arbeitsleistung im Betrieb .....	587	840	836
	96 Arbeitsleistung im Haushalt .....	1 371	1 400	1 424
	97 Außerbetriebl. Arbeitsleistung .....	129	65	95
sonst. Fam.- angeh.	98 Arbeitsleistung im Betrieb .....	120	238	172
	99 Arbeitsleistung im Haushalt .....	136	195	167
	100 Außerbetriebl. Arbeitsleistung .....	108	129	74
Schul- bildung Betr.- inhaber	101 Grund-, Hauptschulabschluß .....Zahl	347	462	107
	102 Mittlere Reife .....	61	26	16
	103 Abitur .....	18	7	2
Ausbildung Betriebsinhaber	104 Landw. Grundausbildung .....	277	311	80
	105 Mittlere landw. Fachausbildung .....	53	31	13
	106 Höhere landw. Fachausbildung .....	15	2	3
	107 Nichtlandw. Grundausbildung .....	137	129	30
	108 Mittlere nichtlandw. Fachausbildung .."	15	17	9
	109 Höhere nichtlandw. Fachausbildung .."	11	4	1
110 Ehegatte mit nichtlandw. Fachausbild. "	114	98	30	
Außer- betriebl. Tätigkeit Betriebsinh.	111 Beamter .....	29	7	5
	112 Angestellter .....	140	100	37
	113 Facharbeiter .....	75	99	16
	114 Arbeiter an- oder ungelernt .....	114	173	38
Außerbetriebliche Arbeitsstätte des Betriebsinhabers Entfernung/Art	115 Öffentliche Verwaltung .....	46	38	8
	116 Öffentl. Dienstleistungsbetrieb .....	98	78	25
	117 Gewerbl. Produktionsbetrieb .....	126	177	41
	118 Gewerbl. Dienstleistungsbetrieb .....	99	98	24
	119 Eigener selbständiger Betrieb .....	10	12	3
120 Entfernung .....	10	9	9	
121 Pendelzeit .....	3,1	3,0	3,1	

1) Erläuterung der Begriffe siehe Seite 167

**Bundesrepublik Deutschland**  
**Bundeländer**

Wirtschaftsjahr 1983/84

## Nebenerwerbsbetriebe

Kennzahl	Gebiet .....	Schleswig-Holstein	Niedersachsen	Nordrhein-Westfalen
Betriebsformen	1 Betriebe ..... Zahl	47	138	76
	2 dar.: Marktfruchtbetriebe .....	21	45	29
	3 Futterbaubetriebe .....	19	51	23
	4 Veredlungsbetriebe .....	5	30	12
	5 Dauerkulturbetriebe .....	0	0	0
	6 Landw. Gemischtbetriebe .....	2	12	12
Faktorausstattung	7 Standardbetriebseink. ....1000 DM/Betrieb	17,2	13,5	13,4
	8 Landwirtschaftl. genutzte Fläche ha/Betrieb	17,54	14,06	12,34
	9 dar.: Pachtfläche .....	4,29	4,45	4,16
	10 Vergleichswert ..... DM/ha LF	1 210	951	1 192
	11 Ackerfläche ..... ha/Betrieb	5,76	8,16	5,70
	12 dar.: Getreide, Körnermais .....% AF	63,9	79,8	81,5
	13 Kartoffeln .....	0,2	1,0	0,9
	14 Zuckerrüben .....	1,0	3,9	2,2
	15 Dauergrünland ..... ha/Betrieb	11,78	5,87	6,62
	16 Dauerkulturen .....	0,00	0,00	0,00
Viehbesatz <sup>1)</sup>	17 Viehbesatz <sup>1)</sup> ..... VE/100 ha LF	138,2	144,6	192,6
	18 dar.: Rindvieh .....	127,0	84,7	95,1
	19 dar.: Milchkühe .....	49,8	28,1	33,6
	20 Schweine .....	7,5	59,1	78,3
	21 Geflügel .....	1,3	0,6	14,2
	Erträge, Leistungen	22 Getreide ..... dt/ha	44,5	41,2
23 Kartoffeln .....		117,8	194,5	222,1
24 Zuckerrüben .....		352,3	306,8	478,8
25 Milchleistung ..... kg/Kuh		4 507	4 634	4 554
26 Ferkel (aufgezogen) ..... Ferkel/Sau		13,4	15,9	17,3
Unternehmensertrag		27 Unternehmensertrag ..... DM/ha LF	3 855	4 201
	28 dar.: Bodenerzeugnisse .....	578	659	543
	29 dar.: Getreide, Körnermais .....	393	441	356
	30 Kartoffeln .....	2	21	23
	31 Zuckerrüben .....	14	88	58
	32 Dauerkulturen .....	0	3	0
	33 Tierische Erzeugnisse .....	2 615	2 759	4 127
	34 dar.: Rindvieh .....	1 022	802	1 112
	35 Milch .....	1 442	840	1 045
	36 Schweine .....	125	1 100	1 720
37 Pachten, Zinsen .....	82	70	24	
38 Zeitraumfremder Ertrag <sup>1)</sup> .....	94	238	78	
39 Unternehmensertrag ...DM/Unternehmen	67 608	59 081	66 876	
40 dar.: Zweckertrag <sup>1)</sup> .....	65 750	55 506	65 828	
41 Betriebsertrag ..... DM/Betrieb	66 163	58 093	66 570	
Unternehmensaufwand	42 Unternehmensaufwand ..... DM/ha LF	3 735	3 946	4 816
	43 dar.: Spezialaufwand .....	1 574	1 745	2 414
	44 dar.: Düngemittel .....	308	339	286
	45 Pflanzenschutz .....	63	73	65
	46 Viehzukäufe .....	180	278	553
	47 Futtermittel .....	871	858	1 292
	48 Löhne, Geh., Sozabg., Berufsg. ...	66	69	104
	49 Lohnarbeit, Maschinenmiete ....	118	139	143
	50 Treib- u. Schmierstoffe .....	81	88	88
	51 Unterhalt. Maschinen, Geräte ...	268	254	282
	52 Abschreib. Maschinen, Geräte ...	227	279	311
	53 Unterhalt. Wirtschaftsgebäude ...	132	155	103
	54 Abschreib. Wirtschaftsgebäude ...	73	71	142
	55 Allg. Betriebsvers., -steuern .....	198	200	243
	56 Strom, Heizstoffe, Wasser .....	127	147	182
57 Pachten .....	134	100	79	
58 Zinsen .....	274	253	239	
59 Zeitraumfremder Aufwand <sup>1)</sup> ....	7	36	18	
60 Unternehmensaufwand DM/Unternehmen	65 497	55 494	59 436	
61 dar.: Zweckaufwand <sup>1)</sup> .....	64 593	54 408	58 415	
62 Betriebsaufwand ..... DM/Betrieb	58 347	50 524	55 513	

<sup>1)</sup> Erläuterung der Begriffe siehe Seite 107



Wirtschaftsjahr 1983/84

Bundesrepublik Deutschland  
Bundesländer

## Nebenerwerbsbetriebe

Hessen	Rheinland-Pfalz	Baden- Württemberg	Bayern	Kennzahl
163	120	327	431	1
65	49	81	157	2
57	42	137	190	3
14	5	25	36	4
14	15	44	5	5
13	9	40	43	6
11,8	11,6	10,7	10,7	7
14,23	8,19	10,49	10,50	8
4,45	2,81	3,68	1,97	9
1 327	1 308	1 033	866	10
7,23	4,09	4,99	5,78	11
81,5	82,5	72,9	69,2	12
1,6	1,3	2,3	2,8	13
0,5	0,4	0,8	1,2	14
6,95	3,36	5,22	4,64	15
0,04	0,73	0,26	0,05	16
131,0	93,2	117,6	149,0	17
84,8	87,1	86,4	106,2	18
24,7	22,0	39,5	43,1	19
30,8	16,6	28,3	38,6	20
2,9	1,4	2,1	1,6	21
38,9	35,8	39,6	41,3	22
176,5	187,9	188,7	212,9	23
407,7	386,0	386,7	460,2	24
4 086	3 902	3 187	3 784	25
15,5	18,2	15,7	16,9	26
3 136	4 779	4 083	5 062	27
441	1 967	937	480	28
249	371	296	267	29
15	24	28	26	30
13	8	20	36	31
47	1 494	469	60	32
2 165	1 768	2 394	3 537	33
913	713	870	1 545	34
626	577	858	1 072	35
540	326	612	809	36
13	34	23	46	37
132	313	204	279	38
44 631	39 120	42 819	53 128	39
42 526	36 351	40 504	49 972	40
44 440	38 844	42 578	52 643	41
2 989	4 468	3 636	4 300	42
1 160	1 251	1 207	1 745	43
239	273	226	262	44
52	90	65	51	45
228	180	301	561	46
439	366	411	651	47
73	189	85	86	48
55	104	75	102	49
88	99	104	94	50
241	396	349	382	51
374	497	429	432	52
111	247	89	117	53
162	101	135	139	54
134	228	133	146	55
109	169	166	158	56
48	93	65	45	57
105	216	232	239	58
2	130	107	71	59
42 545	36 575	38 126	45 130	60
41 544	34 391	35 761	42 969	61
40 368	34 049	35 006	42 149	62

**Bundesrepublik Deutschland**  
**Bundesländer**

Wirtschaftsjahr 1983/84

## Nebenerwerbsbetriebe

Kennzahl	Gebiet .....	Schleswig-Holstein	Niedersachsen	Nordrhein-Westfalen	
Fremdkapital, Bilanzvermögen	63 Bilanzvermögen <sup>1)</sup> .....DM/Unternehmen	264 530	219 768	224 850	
	64 Bilanzvermögen .....DM/ha LF	15 084	15 627	18 219	
	65 dar.: Anlagevermögen ohne Vieh .... "	11 524	12 017	14 122	
	66 Viehvermögen .....	2 365	2 015	2 594	
	67 Umlaufvermögen ohne Vieh ... "	1 141	1 574	1 451	
	68 Eigenkapital .....	10 653	12 206	14 038	
	69 Fremdkapital .....	4 269	3 731	4 581	
70 dar.: Langfr. Verbindlichkeiten .....	2 518	2 509	3 425		
	71 Kurzfr. Verbindlichkeiten .....	1 585	950	720	
Investitionen	72 Bruttoinvestitionen <sup>1)</sup> .....	286	410	627	
	73 dar.: Boden .....	0	74	38	
	74 Wirtschaftsgeb., baul. Anl. .... "	20	158	149	
	75 Maschinen, Geräte .....	382	257	384	
	76 Vieh .....	-112	-49	79	
	77 Nettoinvestitionen .....	-134	-78	59	
	Betrieb	78 Roheinkommen .....DM/FAK	12 692	11 946	18 327
79 Betriebseinkommen .....DM/Betrieb		8 975	8 534	12 343	
80 Arbeitsertrag (Betrieb) .....DM/FAK		-2 343	-195	5 283	
Somst. Einkommen, soziale Beiträge	Familie	81 Gewinn .....DM/Familie	2 111	3 587	7 439
		82 Erwerbseinkommen <sup>1)</sup> .....	39 480	37 699	47 166
		83 dar.: Eink. aus nicht selbst. Arbeit .. "	29 592	32 882	34 605
		84 Gesamteinkommen <sup>1)</sup> .....	39 780	38 028	49 891
		85 dar.: Eink. aus Vermiet. u. Verpacht. .. "	233	240	1 954
	86 Private Versicherungen .....	2 974	3 655	4 994	
	87 dar.: Kranken-, frw. Rent.vers., Altersk. .. "	1 826	2 487	3 966	
	88 Lebensversicherung .....	856	621	704	
	89 Altenteil (bar/unbar) .....	2 334	1 647	758	
Personen	90 Haushaltspers. üb. 15 Jahre Zahl/Haush.	3,0	3,8	3,4	
	91 Haushaltspers. bis 15 Jahre .....	0,7	1,0	1,3	
Betriebsinhaber	92 Arbeitsleistung im Betrieb .....AKh	876	756	752	
	93 Arbeitsleistung im Haushalt .....	110	0	25	
	94 Außerbetriebl. Arbeitsleistung .....	1 401	1 599	1 547	
Ehegatte	95 Arbeitsleistung im Betrieb .....	551	722	660	
	96 Arbeitsleistung im Haushalt .....	1 505	1 360	1 495	
	97 Außerbetriebl. Arbeitsleistung .....	376	71	62	
sonst. Familienangeh.	98 Arbeitsleistung im Betrieb .....	32	133	133	
	99 Arbeitsleistung im Haushalt .....	118	130	183	
	100 Außerbetriebl. Arbeitsleistung .....	138	188	52	
Schulbildung Betriebsinhaber	101 Grund-, Hauptschulabschluß .....Zahl	35	106	56	
	102 Mittlere Reife .....	10	19	11	
	103 Abitur .....	2	6	7	
Ausbildung Betriebsinhaber	104 Landw. Grundausbildung .....	35	88	52	
	105 Mittlere landw. Fachausbildung .....	3	11	7	
	106 Höhere landw. Fachausbildung .....	2	3	3	
	107 Nichtlandw. Grundausbildung .....	14	28	22	
	108 Mittlere nichtlandw. Fachausbildung .. "	3	7	7	
	109 Höhere nichtlandw. Fachausbildung .. "	1	2	6	
	110 Ehegatte mit nichtlandw. Fachausbild. .. "	17	24	17	
Außerbetriebl. Tätigkeit Betriebsinhab.	111 Beamter .....	3	3	10	
	112 Angestellter .....	12	36	26	
	113 Facharbeiter .....	6	20	12	
	114 Arbeiter an- oder ungelern. .... "	10	52	15	
Außerbetriebliche Arbeitsstätte des Betriebsinhabers Entfernung/Art	115 Öffentliche Verwaltung .....	6	10	6	
	116 Öffentl. Dienstleistungsbetrieb .....	9	20	26	
	117 Gewerbl. Produktionsbetrieb .....	8	64	17	
	118 Gewerbl. Dienstleistungsbetrieb .....	11	21	15	
	119 Eigener selbständiger Betrieb .....	2	7	2	
120 Entfernung .....	11	10	10		
121 Pendelzeit .....	5,7	3,8	3,8		

) Erläuterung der Begriffe siehe Seite 167

Wirtschaftsjahr 1983/84

## Nebenerwerbsbetriebe

Bundesrepublik Deutschland  
Bundesländer

Hessen	Rheinland-Pfalz	Baden- Württemberg	Bayern	Kennzahl
243 685	176 654	204 817	250 818	63
17 121	21 580	19 531	23 897	64
13 525	16 451	15 237	19 752	65
2 120	1 564	1 956	2 444	66
1 436	3 539	2 334	1 695	67
13 558	17 590	15 062	10 527	68
3 578	3 965	4 777	4 470	69
2 856	1 648	3 816	2 396	70
340	795	539	680	71
366	1 110	1 347	1 550	72
23	120	111	189	73
154	478	716	709	74
372	769	504	608	75
-181	-79	-44	36	76
-295	36	-92	594	77
5 596	7 407	9 932	15 582	78
5 108	6 339	8 460	11 398	79
-6 127	-2 144	529	2 548	80
2 086	2 545	4 693	7 998	81
29 111	31 998	35 752	40 760	82
25 029	23 608	31 596	33 088	83
29 143	32 924	36 788	42 423	84
16	895	736	1 439	85
4 487	3 671	3 994	4 500	86
3 113	2 189	2 587	2 823	87
746	1 042	934	1 196	88
497	235	1 421	2 080	89
3,8	3,2	3,9	3,8	90
0,7	0,6	1,1	1,3	91
889	865	949	754	92
23	0	43	17	93
1 481	1 520	1 383	1 590	94
698	865	778	747	95
1 316	1 243	1 259	1 463	96
68	38	130	60	97
102	198	210	192	98
158	229	156	161	99
87	65	99	121	100
136	97	266	383	101
23	15	7	36	102
3	2	2	8	103
119	63	180	252	104
9	25	26	35	105
2	1	2	8	106
47	16	85	140	107
5	5	11	18	108
2	2	2	7	109
29	17	61	122	110
4	2	6	24	111
41	33	58	120	112
34	10	49	97	113
42	44	118	104	114
15	17	26	32	115
30	16	70	65	116
45	27	87	160	117
39	34	50	93	118
7	3	4	6	119
9	11	6	10	120
3,4	3,6	2,1	2,9	121



## Anhang 3

**Buchführungsergebnisse der Weinbaubetriebe**  
(hochgerechnete Ergebnisse im einzelnen)

	Seite
Vollerwerb	
Gegliedert nach Weinbauregionen .....	246
Gegliedert nach ausgewählten Vermarktungsformen .....	249
Landwirtschaftliche Betriebe mit Weinbau	
Gegliedert nach Bundesländern .....	255
Nebenerwerb	
Gegliedert nach Bundesländern .....	258

## Bundesrepublik Deutschland

Wirtschaftsjahr 1983/84

## Weinbaubetriebe (Vollerwerb)

Kennzahl	Weinbauregion.....	Mosel-Saar-Rüwer	Rhein-hessen	Rhein-pfalz	Rhein-gau	Baden/Württem-berg	ins-gesamt
1 Betriebe .....	Zahl	145	70	143	24	58	440
2 Standardbetriebeinsk. ....	1000 DM/Betr.	45,8	76,7	57,8	34,8	27,1	47,7
3 Landwirtschaftl. genutzte Fläche	ha/Betr.	3,85	14,34	7,39	2,59	4,64	6,22
4 dar.: Pachtfläche .....	"	1,22	5,16	2,62	0,95	1,07	2,17
5 Pacht .....	DM/ha Pachtfläche	1 230	853	1 263	1 900	524	1 007
6 Vergleichswert .....	DM/ha LF	4 441	4 598	4 918	11 101	3 696	4 631
7 Arbeitskräfte .....	AK/Betrieb	2,13	2,96	2,24	1,77	1,76	2,16
8 dar.: Nichtentlohnte FAK .....	FAK/Betrieb	1,69	1,67	1,58	1,27	1,45	1,58
9 Arbeitskräftebesatz .....	AK/100 ha LF	55,28	20,66	30,34	68,31	37,96	34,80
10 dar.: Männliche AK .....	%	63,0	60,8	58,9	66,4	65,2	62,1
11 Regelmäßig beschäftigte AK .....	"	83,2	69,9	76,2	70,0	82,0	78,3
12 Flächenausstattung .....	ha LF/AK	1,81	4,84	3,30	1,46	2,63	2,87
13 Außerbetr. Erwerbstätigkeit <sup>1)</sup>	AK/Familie	0,02	0,11	0,03	0,02	0,02	0,03
14 Haushaltspersonen .....	Zahl/Haushalt	4,4	46,7	3,5	2,8	4,7	9,8
15 Ackerfläche .....	ha/Betrieb	0,86	7,22	1,55	0,00	1,34	1,94
16 dar.: Getreide, Körnermais .....	% AF	93,3	85,2	70,4	0,0	81,5	83,0
17 Zuckerrüben .....	"	0,0	12,5	16,6	0,0	1,3	9,5
18 Dauergrünland .....	ha/Betrieb	0,14	0,05	0,07	0,00	0,38	0,16
19 Dauerkulturen .....	"	2,85	7,05	5,72	2,59	2,92	4,10
20 dar.: Rebfläche im Ertrag .....	% LF	64,70	38,38	67,96	94,92	44,02	54,51
21 Rebfläche nicht im Ertrag .....	"	8,90	6,36	5,68	5,08	4,60	6,37
22 Viehbesatz <sup>1)</sup> .....	VE/100 ha LF	3,5	7,3	1,5	0,0	23,7	7,6
23 dar.: Rindvieh .....	"	0,8	0,2	0,0	0,0	8,0	1,6
24 dar.: Milchkühe .....	"	0,7	0,2	0,0	0,0	0,8	0,3
25 Schweine .....	"	2,5	4,9	0,7	0,0	12,5	4,4
26 Bruttoinvestitionen <sup>1)</sup> .....	DM/Unternehmen	18 267	35 745	25 798	11 784	22 134	22 979
27 Bruttoinvestitionen .....	DM/ha LF	4 739	2 492	3 491	4 544	4 775	3 697
28 dar.: Boden .....	"	470	530	1 051	0	1 026	741
29 Wirtschaftsgeb., baul. Anlagen .....	"	800	332	760	1 099	654	625
30 Dauerkulturen .....	"	404	412	202	218	232	315
31 Maschinen, Geräte .....	"	1 630	1 115	1 580	1 085	1 940	1 514
32 Kellereinrichtung .....	"	530	277	611	976	147	417
33 Nettoinvestitionen .....	"	1 613	410	1 168	852	1 492	1 080
34 Investitionsdeckung <sup>1)</sup> .....	%	92,8	59,7	85,6	118,8	81,1	80,4
35 Weinbestand Anfang .....	hl/Unternehmen	289	479	344	236	6	258
36 Weinbestand Ende .....	"	333	584	408	264	56	316
37 Veränd. Nettverbindlichk. ....	DM/ha LF	334	-406	284	-538	62	26
38 dar.: Tilgung lang- u. mittelfr. Verb. ....	"	4 211	698	1 068	1 020	1 807	1 752
39 Aufn. lang- u. mittelfr. Verb. ....	"	3 847	1 289	1 808	692	2 507	2 182
40 Veränd. kurzfr. Verbindlichk. ....	"	240	-630	113	696	513	-6
41 Veränd. Finanzumlaufverm. ....	"	-458	367	570	906	1 151	398
42 Eigenkapitalveränderung .....	"	1 416	850	1 296	1 390	1 322	1 191
43 Einnahmeüberschuß (Cash Flow) <sup>1)</sup> ..	"	2 005	2 098	3 224	2 441	2 893	2 544
44 Bilanzvermögen <sup>1)</sup> .....	DM/Unternehmen	349 427	602 715	513 343	239 067	322 772	410 418
45 Bilanzvermögen .....	DM/AK	163 984	203 341	228 985	134 936	183 423	189 750
46 Bilanzvermögen .....	DM/ha LF	90 653	42 019	69 470	92 180	69 634	66 026
47 dar.: Anlageverm. ohne Vieh .....	"	68 524	31 988	54 123	66 164	49 878	49 875
48 dar.: Boden .....	"	26 675	17 743	29 747	28 503	24 858	24 512
49 Wirtschaftsgeb., baul. Anl. ....	"	24 697	4 721	9 872	15 569	8 805	11 370
50 Dauerkulturen .....	"	7 327	3 868	5 578	11 921	5 349	5 546
51 Maschinen, Geräte .....	"	8 824	4 936	8 221	9 864	8 676	7 452
52 Kellereinrichtung .....	"	4 480	1 518	3 091	3 561	899	2 487
53 Finanzanlagen .....	"	579	619	592	307	1 386	731
54 Viehvermögen .....	"	33	57	17	0	245	73
55 Umlaufvermögen ohne Vieh .....	"	21 834	8 868	14 570	26 010	19 072	15 898
56 dar.: Vorräte .....	"	12 630	4 989	5 700	12 341	2 360	6 505
57 Finanzumlaufvermögen <sup>1)</sup> ..	"	3 842	1 938	4 056	7 497	12 895	4 985

<sup>1)</sup> Erläuterung der Begriffe siehe Seite 167

Wirtschaftsjahr 1983/84

Bundesrepublik Deutschland

## Weinbaubetriebe (Vollerwerb)

Kennzahl	Weinbauregion.....	Mosel-Saar-Ruwer	Rhein-hessen	Rhein-pfalz	Rhein-gau	Baden/Württem-berg	ins-gesamt
Fremdkapital	58 Eigenkapital ..... DM/ha LF	49 010	29 893	57 678	76 499	55 754	47 334
	59 Fremdkapital .....	43 039	12 160	11 203	15 682	14 283	18 905
	60 dar.: Langfr. Verbindlichkeiten .....	31 501	8 142	6 329	10 602	11 392	13 221
	61 Kurzfr. Verbindlichkeiten .....	4 402	2 936	2 163	4 255	1 883	2 871
Fremdkapital	62 Anlageintensität <sup>1)</sup> .....	75,5	76,4	77,7	70,7	70,7	75,3
	63 Anlagendeckung <sup>1)</sup> .....	72,3	93,6	106,5	117,3	112,2	95,3
	64 Eigenkapitalquote <sup>1)</sup> .....	54,5	71,5	82,8	83,0	79,4	71,7
	Unternehmensertrag	65 Unternehmensertrag ..... DM/ha LF	27 185	13 637	20 045	32 526	20 943
66 dar.: Bodenerzeugnisse .....		22 528	11 787	15 455	28 678	16 971	16 372
67 dar.: Getreide, Körnermais .....		205	837	296	0	292	436
68 Zuckerrüben .....		0	384	181	0	14	172
69 Weinbau .....		22 201	9 609	14 597	28 678	14 890	15 023
70 dar.: Trauben, Maische .....		1 044	200	2 205	6 141	11 129	2 993
71 Most .....		1 127	627	4	932	178	485
72 Faßwein .....		6 070	3 556	5 470	1 777	- 79	3 956
73 Wein in Flaschen .....		13 907	4 410	6 022	19 653	3 442	7 032
74 Tierische Erzeugnisse .....		72	198	11	0	430	155
75 dar.: Rindvieh .....		4	0	0	0	139	25
76 Milch .....		12	2	0	0	3	4
77 Schweine .....		57	146	8	0	213	97
78 Lohnarbeit, Maschinenmiete ..		96	48	59	52	80	67
79 Nebenbetriebe <sup>1)</sup> .....		429	0	138	0	854	281
80 Pachten, Zinsen .....		55	73	128	2	71	83
81 Zeitraumfremder Ertrag <sup>1)</sup> .....	443	244	501	70	684	433	
Unternehmensertrag	82 Unternehmensertrag . DM/Unternehmen	104 785	195 607	148 119	84 356	97 077	124 371
	83 dar.: Zweckertrag <sup>1)</sup> .....	102 940	191 042	144 112	84 160	93 650	121 478
	84 Betriebsertrag .....	104 571	194 557	147 173	84 351	96 747	123 854
	85 dar.: Bereinigter Betriebsertrag <sup>1)</sup> .....	104 415	191 281	146 798	84 305	95 392	122 953
86 Unternehmenseinnahmen .....	100 581	197 810	147 979	79 762	93 208	122 048	
Unternehmensertrag	87 Ertrag Weinbau .....	34 315	25 034	21 478	30 213	33 826	27 560
	88 dar.: Trauben, Maische .....	1 614	521	3 244	6 469	25 283	5 491
	89 Most .....	1 743	1 633	6	982	405	889
	90 Faßwein .....	9 382	9 266	8 049	1 872	- 179	7 257
	91 Wein in Flaschen .....	21 495	11 489	8 861	20 704	7 820	12 000
	92 Lohnarbeit, Maschinenmiete .....	149	125	87	55	181	123
Unternehmensaufwand	93 Unternehmensaufwand ..... DM/ha LF	19 285	10 782	14 067	21 460	13 049	14 140
	94 dar.: Spezialaufwand .....	4 383	2 899	3 145	5 430	2 825	3 324
	95 dar.: Saat- u. Pflanzgut (Wein) ..	1	23	0	18	8	9
	96 Düngemittel .....	665	320	465	689	577	489
	97 Pflanzenschutz .....	764	379	524	849	590	549
	98 Futtermittel .....	11	89	8	0	118	53
	99 Trauben-, Maischezukauf .....	19	41	38	0	25	32
	100 Mostzukauf .....	4	13	0	0	0	5
	101 Weinzukauf .....	233	90	441	240	17	210
	102 Material z. Weiterverarb. ..	552	268	592	253	22	376
	103 Abfüll., Untersuch., Vertr. ..	2 013	836	898	3 264	205	1 043
	104 Löhne, Gehälter, Sozialabg. ....	2 391	1 761	2 214	3 620	1 302	1 981
	105 Berufsgenossenschaft .....	160	123	172	175	139	148
	106 Lohnarbeit, Maschinenmiete ..	114	245	283	0	164	208
	107 Treib- u. Schmierstoffe .....	177	287	196	326	261	234
	108 Unterhaltung Masch., Geräte ..	1 245	632	856	1 407	1 267	953
	109 Abschreibung Masch., Geräte ..	1 801	977	1 490	2 297	1 618	1 437
	110 Unterhaltung Kellereinricht. ..	1	52	0	296	0	22
	111 Abschreibung Kellereinricht. ..	779	240	493	681	84	408
	112 Unterhaltung Wirtschaftsgeb. ..	189	193	339	448	273	253
113 Abschreibung Wirtschaftsgeb. ..	549	176	259	535	252	300	
114 Allg. Betriebsversicherungen ..	221	131	130	301	176	161	
115 Betriebssteuern, Abgaben .....	1 611	433	997	1 437	421	862	
116 Strom, Heizstoffe, Wasser .....	586	260	344	548	391	382	
117 Nebenbetriebe <sup>1)</sup> .....	173	0	40	0	240	91	
118 Pachten .....	388	307	449	695	189	352	
119 Zinsen .....	2 032	714	674	1 025	698	987	
120 Zeitraumfremder Aufwand <sup>1)</sup> ..	210	87	147	0	425	188	

1) Erläuterung der Begriffe siehe Seite 167

## Bundesrepublik Deutschland

Wirtschaftsjahr 1983/84

## Weinbaubetriebe (Vollerwerb)

Kennzahl	Weinbauregion	Mosel-Saar-Ruwer	Rhein-hessen	Rhein-pfalz	Rhein-gau	Baden/Württem-berg	ins-gesamt
121 Spezialaufwand	DM/ha ERF	6 775	7 554	4 628	5 720	6 418	6 098
122 dar.: Saat- u. Pflanzgut	"	2	61	0	18	17	17
123 Dünger	"	1 028	849	685	726	1 310	897
124 Pflanzenschutz	"	1 182	986	771	894	1 339	1 007
125 Trauben-, Maischezukauf	"	29	107	56	0	56	58
126 Mostzukauf	"	6	35	0	0	0	9
127 Weinzukauf	"	361	235	649	252	40	386
128 Abfüll., Untersuch., Vertr.	"	3 112	2 177	1 322	3 438	467	1 914
129 Löhne, Gehälter, Sozialabg.	"	3 696	4 587	3 258	3 814	2 959	3 634
130 Lohnarbeit, Maschinenmiete	"	176	637	417	0	372	382
131 Unterhaltung Kellereieinricht.	"	2	136	0	311	0	41
132 Abschreibung Kellereieinricht.	"	1 204	624	726	717	191	748
133 Unternehmensaufwand DM/Unternehmen	"	74 337	154 659	103 951	55 657	60 484	87 896
134 dar.: Zweckaufwand <sup>1)</sup>	"	72 053	150 703	100 488	55 022	56 906	84 886
135 Betriebsaufwand	DM/Betrieb	65 006	140 017	95 655	51 195	56 376	79 578
136 Lohnansatz <sup>1)</sup>	"	44 218	46 866	42 911	34 899	38 279	42 395
137 Aufw. f. Arbeiterledigung <sup>1)</sup>	"	66 909	104 580	81 411	55 194	60 302	73 241
138 Unternehmensausgaben	DM/Untern.	65 922	136 751	88 005	48 220	49 977	76 122
139 Roheinkommen	DM/Betrieb	39 565	54 539	51 518	33 156	40 371	44 277
140 Roheinkommen	DM/FAK	23 368	32 756	32 697	26 033	27 806	27 959
141 Betriebseinkommen	DM/Betrieb	49 396	61 558	69 147	42 999	47 050	57 512
142 Betriebseinkommen	DM/ha LF	12 815	5 686	9 358	16 580	10 150	9 252
143 Betriebseinkommen	DM/AK	23 181	27 516	30 844	24 270	26 738	26 590
144 Arbeitsertrag (Betrieb)	DM/FAK	16 145	20 087	21 294	19 464	20 025	18 888
145 Gesamtarbeitsertrag	DM/AK	17 442	20 399	22 830	19 547	20 318	19 948
146 Reinertrag	DM/ha LF	- 1 207	535	1 165	- 672	451	303
147 Gewinn	DM/Unternehmen	30 448	40 948	44 169	28 690	36 593	36 475
148 Gewinn	DM/ha LF	7 899	2 855	5 977	11 066	7 894	5 868
149 Gewinn	DM/FAK	17 983	24 593	28 033	22 534	25 204	23 033
150 Arbeitsertrag (Untern.)	"	14 078	15 580	18 565	17 082	18 974	16 530
151 Gewinnrate <sup>1)</sup>	%	29,1	20,9	29,8	34,0	37,7	29,3
152 Kapitalumschlag <sup>1)</sup>	"	29,5	31,8	28,1	35,2	29,0	29,0
153 Kapitalrentabilität <sup>1)</sup>	"	-1,7	0,7	1,2	-1,5	0,5	0,1
154 Eigenkapitalrentabilität <sup>1)</sup>	"	-7,3	-1,4	0,3	-3,1	-0,7	-2,0
155 Vergleichsgewinn	DM/FAK	18 010	24 780	28 145	22 707	25 326	..
156 Summe Vergleichsansätze	"	35 022	39 952	39 280	37 424	37 967	..
157 dar.: Vergleichslohn	"	33 660	33 549	33 466	33 877	33 704	..
158 Zinsansatz Eigenkapital	"	859	5 208	4 777	2 936	3 795	..
159 Abstand	"	-17 012	-15 171	-11 135	-14 717	-12 640	..
160 Abstand	%	-48,6	-38,0	-28,3	-39,3	-33,3	..
161 Erwerbseinkommen <sup>1)</sup>	DM/Familie	30 492	40 958	44 197	28 943	36 604	36 513
162 dar.: Eink. aus selbst. Arbeit	"	0	2	0	0	2	1
163 Eink. aus nicht selbst. Arbeit	"	0	0	0	244	55	25
164 Gewinn	% Erwerbseinkommen	99,9	100,0	99,9	99,2	100,0	99,9
165 Gesamteinkommen <sup>1)</sup>	DM/Familie	30 773	60 437	45 006	33 129	40 319	40 485
166 dar.: Eink. a. Vermiet. u. Verpacht	"	285	9 011	-184	3 224	811	1 601
167 Gewinn	% Gesamteinkommen	98,9	87,8	98,1	86,6	90,8	90,1
168 Private Steuern <sup>1)</sup>	DM/Familie	4 514	3 812	12 463	3 471	2 999	5 902
169 dar.: Einkommensteuer	"	4 306	3 407	11 562	3 197	2 808	5 503
170 Alterskasse	"	1 703	1 616	1 505	1 394	1 479	1 576
171 Krankenversicherung	"	3 141	4 258	3 562	2 133	2 527	3 195
172 dar.: Landw. Krankenversicherung	"	2 904	3 879	3 439	2 133	2 204	2 958
173 Rentenversicherung	"	227	258	159	273	975	394
174 Lebensversicherung	"	2 247	2 183	1 020	1 256	1 961	1 830
175 Altenteil (bar/unbar)	"	573	939	909	633	1 205	854

<sup>1)</sup> Erläuterung der Begriffe siehe Seite 167



Wirtschaftsjahr 1983/84

Bundesrepublik Deutschland

## Weinbaubetriebe (Vollerwerb)

Kennzahl	Weinbauregion.....	Mosel-Saar-Ruwer		Rheinhesen		Rheingau	
	Vermarktungsform .....	Flaschen- wein	Faß- wein	Flaschen- wein	Faß- wein	Winzer- genossen- schaft	Flaschen- wein
1 Betriebe .....	Zahl	90	51	26	41	8	14
2 Standardbetriebseink. ....	1000 DM/Betr.	44,0	49,1	89,6	71,9	38,0	30,8
3 Landwirtschaftl. genutzte Fläche .....	ha/Betr.	3,45	4,00	15,19	14,39	2,69	2,31
4 dar.: Pachtfläche .....	"	0,92	1,25	4,81	5,72	0,81	0,74
5 Pacht .....	DM/ha Pachtfläche	1 553	1 337	1 088	745	1 053	2 759
6 Vergleichswert .....	DM/ha LF	4 638	4 750	5 475	4 230	10 319	11 702
7 Arbeitskräfte .....	AK/Betrieb	2,16	2,08	3,73	2,65	1,73	1,72
8 dar.: Nichtentlohnte FAK ....	FAK/Betrieb	1,70	1,67	1,79	1,62	1,36	1,22
9 Arbeitskräftebesatz .....	AK/100 ha LF	62,63	52,14	24,56	18,43	64,23	74,52
10 dar.: Männliche AK .....	%	66,0	57,7	62,4	56,4	65,5	66,6
11 Regelmäßig beschäftigte AK .....	"	83,9	81,9	71,0	68,4	75,1	69,4
12 Flächenausstattung .....	ha LF/AK	1,60	1,92	4,07	5,43	1,56	1,34
13 Außerbetr. Erwerbstätigkeit <sup>1)</sup> .....	AK/Familie	0,02	0,03	0,18	0,07	0,00	0,02
14 Haushaltspersonen .....	Zahl/Haushalt	4,4	4,6	7,7	74,2	3,1	2,7
15 Ackerfläche .....	ha/Betrieb	0,54	0,89	6,69	8,06	0,00	0,00
16 dar.: Getreide, Körnermais .....	% AF	89,1	93,9	84,6	85,9	0,0	0,0
17 Zuckerrüben .....	"	0,0	0,0	13,5	11,8	0,0	0,0
18 Dauergrünland .....	ha/Betrieb	0,15	0,06	0,10	0,04	0,00	0,00
19 Dauerkulturen .....	"	2,77	3,04	8,38	6,27	2,69	2,31
20 dar.: Rebfläche im Ertrag .....	% LF	70,42	65,96	45,75	34,69	99,01	94,44
21 Rebfläche nicht im Ertrag .....	"	9,13	10,09	6,92	5,91	0,09	5,56
22 Viehbesatz <sup>1)</sup> .....	VE/100 ha LF	0,0	7,3	0,5	12,1	0,0	0,0
23 dar.: Rindvieh .....	"	0,0	0,0	0,0	0,3	0,0	0,0
24 dar.: Milchkühe .....	"	0,0	0,0	0,0	0,3	0,0	0,0
25 Schweine .....	"	0,0	7,3	0,4	8,0	0,0	0,0
26 Bruttoinvestitionen <sup>1)</sup> .....	DM/Unternehmen	17 657	21 848	63 189	22 195	1 162	17 814
27 Bruttoinvestitionen .....	DM/ha LF	5 113	5 492	4 160	1 543	432	7 722
28 dar.: Boden .....	"	288	918	537	567	0	0
29 Wirtschaftsgeb., baul. Anlagen ..	"	626	1 297	367	321	0	1 970
30 Dauerkulturen .....	"	436	419	641	257	0	361
31 Maschinen, Geräte .....	"	1 755	1 719	1 552	890	359	2 776
32 Kellereinrichtung .....	"	629	477	421	209	0	1 736
33 Nettoinvestitionen .....	"	1 568	2 572	839	211	-2 363	3 303
34 Investitionsdeckung <sup>1)</sup> .....	%	103,9	73,9	45,8	75,0	784,0	82,6
35 Weinbestand Anfang .....	hl/Unternehmen	307	246	847	319	1	363
36 Weinbestand Ende .....	"	356	279	988	415	3	410
37 Veränd. Nettoverbindlichk. ....	DM/ha LF	-403	1 898	-113	-643	-4 091	2 519
38 dar.: Tilgung lang- u. mittelfr. Verb. ...	"	4 636	4 319	812	667	460	1 327
39 Aufn. lang- u. mittelfr. Verb. ....	"	4 098	4 062	778	1 699	0	1 240
40 Veränd. kurzfr. Verbindlichk. ....	"	298	296	271	-1 183	384	816
41 Veränd. Finanzumlaufverm. ....	"	164	-1 839	350	491	4 015	-1 790
42 Eigenkapitalveränderung .....	"	2 028	892	1 148	792	1 708	785
43 Einnahmeüberschuß (Cash Flow) <sup>1)</sup> ..	"	2 264	1 767	2 438	2 021	3 730	1 113
44 Bilanzvermögen <sup>1)</sup> .....	DM/Unternehmen	362 379	323 224	759 464	537 070	211 969	248 835
45 Bilanzvermögen .....	DM/AK	167 543	155 101	203 550	202 528	122 504	144 741
46 Bilanzvermögen .....	DM/ha LF	104 929	80 874	49 995	37 329	78 688	107 858
47 dar.: Anlageverm. ohne Vieh .....	"	78 482	62 824	36 379	29 317	54 765	77 896
48 dar.: Boden .....	"	30 366	24 802	19 324	16 905	28 157	31 019
49 Wirtschaftsgeb., baul. Anl. ....	"	29 643	20 063	6 892	3 589	4 453	24 496
50 Dauerkulturen .....	"	7 238	8 941	3 973	3 825	15 774	9 401
51 Maschinen, Geräte .....	"	9 974	8 333	5 564	4 523	5 998	12 825
52 Kellereinrichtung .....	"	5 169	4 129	2 044	1 310	6	5 828
53 Finanzanlagen .....	"	648	536	826	475	384	155
54 Viehvermögen .....	"	0	44	3	96	0	0
55 Umlaufvermögen ohne Vieh .....	"	26 059	17 927	13 518	7 809	23 923	29 950
56 dar.: Vorräte .....	"	16 299	8 406	7 993	3 511	95	21 361
57 Finanzumlaufvermögen <sup>1)</sup> ..	"	3 744	4 562	2 129	1 627	17 163	2 289

<sup>1)</sup> Erläuterung der Begriffe siehe Seite 167

## Bundesrepublik Deutschland

Wirtschaftsjahr 1983/84

## Weinbaubetriebe (Vollerwerb)

Kennzahl	Weinbauregion Vermarktungsform	Mosel-Saar-Ruwer		Rheinhesen		Rheingau	
		Flaschen- wein	Faß- wein	Flaschen- wein	Faß- wein	Winzer- genossen- schaft	Flaschen- wein
Fremdkapital	58 Eigenkapital ..... DM/ha LF	58 655	39 905	36 465	25 693	77 232	87 465
	59 Fremdkapital .....	47 625	42 741	13 572	11 668	1 456	20 393
	60 dar.: Langfr. Verbindlichkeiten .....	35 086	30 754	10 101	7 041	325	13 160
	61 Kurzfr. Verbindlichkeiten .....	4 724	4 596	2 688	3 278	227	6 303
Fremdkapital	62 Anlageintensität <sup>1)</sup> .....	74,3	78,4	72,8	78,9	67,3	72,0
	63 Anlagendeckung <sup>1)</sup> .....	76,0	63,4	100,6	87,7	145,9	112,3
	64 Eigenkapitalquote <sup>1)</sup> .....	56,5	49,7	73,2	69,2	98,2	80,9
Unternehmensertrag	65 Unternehmensertrag ..... DM/ha LF	31 768	24 328	17 470	11 752	18 596	42 841
	66 dar.: Bodenerzeugnisse .....	28 045	20 748	15 280	10 035	17 193	37 336
	67 dar.: Getreide, Körnermais .....	167	188	751	925	0	0
	68 Zuckerrüben .....	0	0	372	394	0	0
	69 Weinbau .....	25 718	20 442	13 992	7 417	17 193	37 336
	70 dar.: Trauben, Maische .....	488	2 052	160	156	16 590	0
	71 Most .....	372	2 402	314	720	0	255
	72 Faßwein .....	3 196	12 766	2 713	4 348	88	2 637
	73 Wein in Flaschen .....	21 586	3 201	10 713	869	8	34 435
	74 Tierische Erzeugnisse .....	0	170	13	328	0	0
	75 dar.: Rindvieh .....	0	0	0	0	0	0
	76 Milch .....	0	0	0	3	0	0
	77 Schweine .....	0	170	12	240	0	0
	78 Lohnarbeit, Maschinenmiete ..	102	92	2	80	0	0
	79 Nebenbetriebe <sup>1)</sup> .....	710	13	0	0	0	0
	80 Pachten, Zinsen .....	58	63	94	62	2	2
81 Zeitraumfremder Ertrag <sup>1)</sup> .....	615	235	373	169	0	126	
Unternehmensertrag	82 Unternehmensertrag . DM/Unternehmen	109 714	97 230	265 382	169 082	50 095	98 637
	83 dar.: Zweckertrag <sup>1)</sup> .....	107 422	96 214	259 434	166 530	50 095	98 524
	84 Betriebsertrag ..... DM/Betrieb	109 513	96 978	263 961	168 189	50 090	98 632
	85 dar.: Bereinigter Betriebsertrag <sup>1)</sup> ..	109 472	96 809	262 695	163 410	49 068	98 623
	86 Unternehmenseinnahmen .... DM/Untern.	104 200	93 716	263 576	174 036	49 636	91 899
Unternehmensertrag	87 Ertrag Weinbau ..... DM/ha ERF	36 522	30 991	30 581	21 380	17 366	39 536
	88 dar.: Trauben, Maische .....	693	3 111	350	451	16 757	0
	89 Most .....	528	3 642	685	2 077	0	270
	90 Faßwein .....	4 539	19 353	5 930	12 532	89	2 793
	91 Wein in Flaschen .....	30 654	4 852	23 414	2 506	8	36 464
	92 Lohnarbeit, Maschinenmiete .....	145	140	5	230	0	0
Unternehmensaufwand	93 Unternehmensaufwand ..... DM/ha LF	22 631	16 820	13 651	9 391	9 890	29 886
	94 dar.: Spezialaufwand .....	5 416	3 376	3 544	2 671	1 480	8 423
	95 dar.: Saat- u. Pflanzgut (Wein) ..	2	0	31	21	45	4
	96 Düngemittel .....	588	871	370	310	686	688
	97 Pflanzenschutz .....	806	826	430	348	719	966
	98 Futtermittel .....	0	33	8	145	0	0
	99 Trauben-, Maischezukauf .....	1	55	98	9	0	0
	100 Mostzukauf .....	6	0	17	12	0	0
	101 Weinzukauf .....	342	91	181	41	14	421
	102 Material z. Weiterverarb. ..	611	565	428	190	0	449
	103 Abfüll., Untersuch., Vertr. ..	2 961	758	1 808	301	0	5 744
	104 Löhne, Gehälter, Sozialabg. ....	2 782	2 178	2 623	1 317	2 401	4 303
	105 Berufsgenossenschaft .....	183	148	142	111	170	173
	106 Lohnarbeit, Maschinenmiete ..	153	66	246	252	0	0
	107 Treib- u. Schmierstoffe .....	186	187	388	232	204	386
	108 Unterhaltung Masch., Geräte ..	1 464	1 074	800	549	640	2 002
	109 Abschreibung Masch., Geräte ..	2 044	1 655	1 204	826	1 625	2 801
	110 Unterhaltung Kellereleinricht. ..	2	0	85	36	0	527
	111 Abschreibung Kellereleinricht. ..	913	703	381	171	6	1 088
	112 Unterhaltung Wirtschaftsgeb. ....	231	152	232	177	214	673
113 Abschreibung Wirtschaftsgeb. ....	648	472	243	138	210	809	
114 Allg. Betriebsversicherungen ..	248	214	152	120	236	306	
115 Betriebssteuern, Abgaben .....	1 881	1 370	555	376	243	2 309	
116 Strom, Heizstoffe, Wasser .....	698	493	285	247	187	822	
117 Nebenbetriebe <sup>1)</sup> .....	279	0	0	0	0	0	
118 Pachten .....	415	417	344	296	318	890	
119 Zinsen .....	2 222	2 049	707	750	182	1 573	
120 Zeitraumfremder Aufwand <sup>1)</sup> ..	182	290	90	69	0	0	

<sup>1)</sup> Erläuterung der Begriffe siehe Seite 167

Wirtschaftsjahr 1983/84

Bundesrepublik Deutschland

## Weinbaubetriebe (Vollerwerb)

Kennzahl	Weinbauregion..... Vermarktungsform .....	Mosel-Saar-Ruwer		Rheinhausen		Rheingau		
		Flaschen- wein	Faß- wein	Flaschen- wein	Faß- wein	Winzer- genossen- schaft	Flaschen- wein	
Unternehmensaufwand	121 Spezialaufwand ..... DM/ha ERF	7 691	5 119	7 746	7 700	1 495	8 919	
	122 dar.: Saat- u. Pflanzgut .....	3	0	87	59	48	4	
	123 Dünger .....	835	1 320	809	894	693	729	
	124 Pflanzenschutz .....	1 144	1 252	940	1 003	726	1 023	
	125 Trauben-, Maischezukauf .....	2	84	213	26	0	0	
	126 Mostzukauf .....	9	0	38	34	0	0	
	127 Weinzukauf .....	486	138	395	119	14	446	
	128 Abfüll., Untersuch., Vertr. ....	4 205	1 148	3 952	867	0	6 083	
	129 Löhne, Gehälter, Sozialabg. ....	3 951	3 301	5 733	3 795	2 425	4 556	
	130 Lohnarbeit, Maschinenmiete .....	218	101	538	727	0	0	
	131 Unterhaltung Kellereieinricht. ....	2	0	186	103	0	558	
	132 Abschreibung Kellereieinricht. ....	1 297	1 066	833	493	6	1 152	
	133 Unternehmensaufwand DM/Unternehmen	78 158	67 223	207 370	135 113	26 640	68 949	
	134 dar.: Zweckaufwand <sup>1)</sup> .....	76 252	64 138	202 043	132 055	26 508	68 019	
	135 Betriebsaufwand ..... DM/Betrieb	69 049	57 306	191 403	120 060	25 295	63 268	
	136 Lohnansatz <sup>1)</sup> .....	44 553	43 758	50 824	45 629	36 966	33 406	
	137 Aufw. f. Arbeitsverledigung <sup>1)</sup> .....	68 084	64 975	132 898	92 908	50 544	55 701	
	138 Unternehmensausgaben ..... DM/Unternehm.	69 846	58 615	183 225	120 279	20 899	61 101	
Betrieb	139 Roheinkommen ..... DM/Betrieb	40 465	39 612	72 558	48 130	24 795	35 565	
	140 Roheinkommen ..... DM/FAK	23 736	23 665	40 643	29 629	18 280	29 198	
	141 Betriebseinkommen ..... DM/Betrieb	50 706	48 907	114 561	68 664	31 722	45 891	
	142 Betriebseinkommen ..... DM/ha LF	14 682	12 237	7 541	4 772	11 776	19 891	
	143 Betriebseinkommen ..... DM/AK	23 443	23 468	30 704	25 893	18 333	26 694	
	144 Arbeitsertrag (Betrieb) ..... DM/FAK	16 296	16 907	25 754	18 057	12 811	22 048	
	145 Gesamtarbeitsertrag ..... DM/AK	17 579	16 040	23 580	18 804	14 046	21 628	
	146 Reinertrag ..... DM/ha LF	-1 184	-1 037	1 431	174	-4 518	936	
Einkommensrechnung	147 Gewinn ..... DM/Unternehmen	31 557	30 007	58 012	33 969	23 454	29 887	
	148 Gewinn ..... DM/ha LF	9 137	7 508	3 819	2 361	8 707	12 955	
	149 Gewinn ..... DM/FAK	18 510	17 927	32 495	20 911	17 291	24 537	
	150 Arbeitsertrag (Unternehm.) .....	14 352	14 592	21 635	12 946	11 923	18 739	
	151 Gewinnrate <sup>1)</sup> .....	28,8	30,9	21,9	20,1	46,8	30,2	
	152 Kapitalumschlag <sup>1)</sup> .....	29,6	29,8	34,2	31,0	23,6	39,6	
	153 Kapitalrentabilität <sup>1)</sup> .....	-1,5	-1,7	2,4	-0,2	-6,1	0,0	
	154 Eigenkapitalrentabilität <sup>1)</sup> .....	-8,4	-8,6	1,3	-3,2	-6,5	-1,7	
	Vergleichsrechnung) gemäß § 41 LwG	155 Vergleichsgewinn ..... DM/FAK	18 541	17 945	32 652	21 135	17 308	24 803
		156 Summe Vergleichsansätze .....	35 220	34 713	41 319	39 139	38 409	37 127
157 dar.: Vergleichslohn .....		33 834	33 457	33 619	33 510	34 048	33 817	
158 Zinsansatz Eigenkapital .....		902	712	6 355	4 484	3 765	2 742	
159 Abstand .....		-16 678	-16 769	-8 667	-18 004	-21 102	-12 324	
160 Abstand .....		-47,4	-48,3	-21,0	-46,0	-54,9	-33,2	
Unternehmerfamilie		161 Erwerbseinkommen <sup>1)</sup> ..... DM/Familie	31 623	30 007	58 012	33 986	23 454	29 887
	162 dar.: Eink. aus selbst. Arbeit .....	0	0	0	3	0	0	
	163 Eink. aus nicht selbst. Arbeit ..	0	0	0	0	0	0	
	164 Gewinn ..... % Erwerbseinkommen	99,8	100,0	100,0	99,9	100,0	100,0	
Unternehmerfamilie	165 Gesamteinkommen <sup>1)</sup> ..... DM/Familie	31 955	30 196	64 705	35 915	23 454	36 485	
	166 dar.: Eink. a. Vermiet. u. Verpacht. ..	311	185	24 390	1 079	0	5 139	
	167 Gewinn ..... % Gesamteinkommen	98,8	99,4	68,5	94,6	100,0	81,9	
Persönliche Steuern, soziale Beiträge	168 Private Steuern <sup>1)</sup> ..... DM/Familie	5 889	1 932	6 893	2 388	1 806	4 394	
	169 dar.: Einkommensteuer .....	5 608	1 824	6 193	2 116	1 672	4 038	
	170 Alterskasse .....	1 779	1 547	1 835	1 512	1 404	1 404	
	171 Krankenversicherung .....	3 236	2 971	5 211	3 831	2 211	2 053	
	172 dar.: Landw. Krankenversicherung ..	2 987	2 753	4 459	3 627	2 211	2 053	
	173 Rentenversicherung .....	236	202	299	106	170	347	
	174 Lebensversicherung .....	2 383	2 101	2 403	2 141	1 038	1 353	
	175 Altenteil (bar/unbar) .....	597	558	1 515	711	0	1 009	

<sup>1)</sup> Erläuterung der Begriffe siehe Seite 167

## Bundesrepublik Deutschland

Wirtschaftsjahr 1983/84

## Weinbaubetriebe (Vollerwerb)

Kennzahl	Weinbauregion Vermarktungsformen	Rheinpfalz		Baden/Württemberg		
		Winzergenossenschaft	Flaschenwein	Faßwein	Winzergenossenschaft	Flaschenwein
1 Betriebe	Zahl	37	43	63	54	3
2 Standardbetriebseink.	1000 DM/Betr.	50,1	71,0	54,6	26,9	40,1
3 Landwirtschaftl. genutzte Fläche	ha/Betr.	5,88	8,92	7,40	4,94	3,40
4 dar.: Pachtfläche	"	2,07	3,07	2,70	1,81	1,10
5 Pacht	DM/ha Pachtfläche	898	1 264	1 432	541	195
6 Vergleichswert	DM/ha LF	4 677	4 942	5 017	3 634	3 950
7 Arbeitskräfte	AK/Betrieb	2,01	2,75	2,08	1,70	2,52
8 dar.: Nichtentlohnte FAK	FAK/Betrieb	1,58	1,61	1,55	1,45	1,45
9 Arbeitskräftebesatz	AK/100 ha LF	34,23	30,88	28,07	34,46	74,07
10 dar.: Männliche AK	%	55,0	62,3	58,6	68,8	40,2
11 Regelmäßig beschäftigte AK	"	78,1	72,8	77,8	85,2	59,4
12 Flächenausstattung	ha LF/AK	2,92	3,24	3,56	2,90	1,35
13 Außerbetr. Erwerbstätigkeit <sup>1)</sup>	AK/Familie	0,04	0,00	0,03	0,02	0,00
14 Haushaltspersonen	Zahl/Haushalt	2,7	3,8	3,8	4,6	5,5
15 Ackerfläche	ha/Betrieb	0,59	2,26	1,69	1,52	0,07
16 dar.: Getreide, Körnermais	% AF	60,4	62,8	78,7	81,9	0,0
17 Zuckerrüben	"	22,5	20,4	12,2	1,3	0,0
18 Dauergrünland	ha/Betrieb	0,09	0,03	0,08	0,43	0,00
19 Dauerkulturen	"	5,17	6,61	5,53	2,98	3,33
20 dar.: Rebfläche im Ertrag	% LF	68,32	64,50	70,28	40,58	91,17
21 Rebfläche nicht im Ertrag	"	7,41	7,17	3,78	4,37	5,60
22 Viehbesatz <sup>1)</sup>	VE/100 ha LF	1,9	1,6	1,2	25,5	0,0
23 dar.: Rindvieh	"	0,0	0,0	0,0	8,7	0,0
24 dar.: Milchkühe	"	0,0	0,0	0,0	0,7	0,0
25 Schweine	"	0,5	0,5	1,0	13,5	0,0
26 Bruttoinvestitionen <sup>1)</sup>	DM/Unternehmen	11 375	42 703	24 477	19 522	58 993
27 Bruttoinvestitionen	DM/ha LF	1 935	4 789	3 310	3 952	17 360
28 dar.: Boden	"	320	582	1 742	1 103	0
29 Wirtschaftsgeb., baul. Anlagen	"	395	1 333	524	613	1 379
30 Dauerkulturen	"	443	94	162	249	0
31 Maschinen, Geräte	"	1 047	1 983	1 547	1 553	7 599
32 Kellereinrichtung	"	148	920	612	16	2 182
33 Nettoinvestitionen	"	-274	2 118	1 182	1 422	4 309
34 Investitionsdeckung <sup>1)</sup>	%	96,6	75,2	92,3	78,4	74,2
35 Weinbestand Anfang	hl/Unternehmen	35	684	329	2	45
36 Weinbestand Ende	"	57	880	340	42	227
37 Veränd. Nettverbindlichk.	DM/ha LF	1 602	1 320	-1 099	-329	7 499
38 dar.: Tilgung lang- u. mittelfr. Verb.	"	930	726	1 381	1 885	897
39 Aufn. lang- u. mittelfr. Verb.	"	794	1 483	2 531	2 432	4 038
40 Veränd. kurzfr. Verbindlichk.	"	626	378	-325	316	3 609
41 Veränd. Finanzumlaufverm.	"	-1 111	-185	1 924	1 193	-750
42 Eigenkapitalveränderung	"	-1 989	2 069	2 316	1 635	-3 190
43 Einnahmeüberschuß (Cash Flow) <sup>1)</sup>	"	155	3 304	4 649	3 440	-6 469
44 Bilanzvermögen <sup>1)</sup>	DM/Unternehmen	413 876	645 931	494 686	321 046	395 610
45 Bilanzvermögen	DM/AK	205 632	234 549	238 339	188 617	157 168
46 Bilanzvermögen	DM/ha LF	70 386	72 439	66 892	85 001	116 415
47 dar.: Anlageverm. ohne Vieh	"	56 562	51 231	55 025	46 051	85 314
48 dar.: Boden	"	36 873	20 982	32 607	24 156	22 858
49 Wirtschaftsgeb., baul. Anl.	"	5 046	15 132	8 420	7 822	23 446
50 Dauerkulturen	"	6 332	4 376	6 079	4 846	11 343
51 Maschinen, Geräte	"	6 225	10 332	7 867	6 961	27 648
52 Kellereinrichtung	"	599	5 013	2 912	219	8 163
53 Finanzanlagen	"	2 050	212	162	1 478	19
54 Viehvermögen	"	30	23	6	263	0
55 Umlaufvermögen ohne Vieh	"	13 304	19 895	11 352	18 213	31 101
56 dar.: Vorräte	"	732	12 253	3 387	1 031	22 167
57 Finanzumlaufvermögen <sup>1)</sup>	"	8 116	2 242	3 398	13 544	3 035

<sup>1)</sup> Erläuterung der Begriffe siehe Seite 167

Wirtschaftsjahr 1983/84

Bundesrepublik Deutschland

## Weinbaubetriebe (Vollerwerb)

Kennzahl	Weinbauregion.....	Rheinpfalz			Baden/Württemberg		
		Vermarktungsformen.....	Winzergenossenschaft	Flaschenwein	Faßwein	Winzergenossenschaft	Flaschenwein
Freundkapital	58 Eigenkapital .....	DM/ha LF	62 016	56 745	56 254	51 595	93 117
	59 Fremdkapital .....	"	8 293	14 001	10 597	13 839	23 297
	60 dar.: Langfr. Verbindlichkeiten .....	"	4 234	7 171	6 736	11 287	14 766
	61 Kurzfr. Verbindlichkeiten .....	"	2 066	2 200	2 182	1 858	2 559
62 Anlageintensität <sup>1)</sup> .....	%	81,3	70,4	81,7	70,3	70,5	
63 Anlagendeckung <sup>1)</sup> .....	"	107,8	111,3	102,6	112,4	109,9	
64 Eigenkapitalquote <sup>1)</sup> .....	"	87,7	78,3	83,8	78,9	77,4	
Unternehmensertrag	65 Unternehmensertrag .....	DM/ha LF	13 121	27 080	18 329	18 090	62 551
	66 dar.: Bodenerzeugnisse .....	"	10 687	22 083	13 006	14 490	55 141
	67 dar.: Getreide, Körnermais .....	"	114	368	333	314	0
	68 Zuckerrüben .....	"	100	272	154	15	0
	69 Weinbau .....	"	9 535	21 243	12 263	12 283	54 874
	70 dar.: Trauben, Maische .....	"	8 690	311	434	11 844	368
	71 Most .....	"	0	12	0	192	0
	72 Faßwein .....	"	21	3 942	9 201	-53	-487
	73 Wein in Flaschen .....	"	0	16 851	1 143	65	54 793
	74 Tierische Erzeugnisse .....	"	16	8	10	462	0
	75 dar.: Rindvieh .....	"	0	0	0	150	0
	76 Milch .....	"	0	0	0	3	0
	77 Schweine .....	"	12	5	8	229	0
	78 Lohnarbeit, Maschinenmiete .....	"	18	12	113	86	4
79 Nebenbetriebe <sup>1)</sup> .....	"	143	180	104	780	0	
80 Pachten, Zinsen .....	"	127	155	109	51	43	
81 Zeitraumfremder Ertrag <sup>1)</sup> .....	"	646	160	677	686	762	
82 Unternehmensertrag .....	DM/Unternehmen	77 152	241 473	135 550	89 348	212 566	
83 dar.: Zweckertrag <sup>1)</sup> .....	"	73 049	239 925	130 134	85 688	209 771	
84 Betriebsertrag .....	DM/Betrieb	76 406	240 087	134 744	89 095	212 419	
85 dar.: Bereinigter Betriebsertrag <sup>1)</sup> .....	"	76 072	239 566	134 432	87 569	212 226	
86 Unternehmenseinnahmen .....	DM/Untern.	78 759	232 860	139 401	87 623	184 839	
87 Ertrag Weinbau .....	DM/ha ERF	13 957	32 934	17 449	30 268	59 968	
88 dar.: Trauben, Maische .....	"	12 720	482	618	29 185	404	
89 Most .....	"	0	18	0	472	0	
90 Faßwein .....	"	30	6 112	13 092	-130	-534	
91 Wein in Flaschen .....	"	0	26 124	1 627	161	60 099	
92 Lohnarbeit, Maschinenmiete .....	"	27	18	161	211	4	
Unternehmensaufwand	93 Unternehmensaufwand .....	DM/ha LF	9 541	20 034	11 963	10 616	47 630
	94 dar.: Spezialaufwand .....	"	1 512	5 674	2 115	2 073	14 220
	95 dar.: Saat- u. Pflanzgut (Wein) .....	"	0	0	0	7	0
	96 Düngemittel .....	"	553	418	457	558	855
	97 Pflanzenschutz .....	"	573	496	521	549	1 100
	98 Futtermittel .....	"	10	12	3	127	0
	99 Trauben-, Maischezukauf .....	"	0	117	0	7	294
	100 Mostzukauf .....	"	0	0	0	0	0
	101 Weinzukauf .....	"	2	1 290	43	0	287
	102 Material z. Weiterverarb. .....	"	185	927	557	1	342
	103 Abfüll-, Untersuch-, Vertr. .....	"	7	2 238	365	7	3 273
	104 Löhne, Gehälter, Sozialabg. ....	"	1 506	3 416	1 691	1 012	5 955
	105 Berufsgenossenschaft .....	"	164	178	170	134	182
	106 Lohnarbeit, Maschinenmiete .....	"	164	218	387	168	121
	107 Treib- u. Schmierstoffe .....	"	180	234	175	245	459
	108 Unterhaltung Masch., Geräte .....	"	769	1 131	699	1 106	3 499
	109 Abschreibung Masch., Geräte .....	"	1 169	1 829	1 401	1 327	4 779
	110 Unterhaltung Kellereieinricht. ....	"	0	0	0	0	0
111 Abschreibung Kellereieinricht. ....	"	101	816	451	24	1 027	
112 Unterhaltung Wirtschaftsgeb. ....	"	192	530	273	265	165	
113 Abschreibung Wirtschaftsgeb. ....	"	131	399	219	221	625	
114 Allg. Betriebsversicherungen .....	"	117	160	114	142	585	
115 Betriebssteuern, Abgaben .....	"	416	1 497	919	221	3 487	
116 Strom, Heizstoffe, Wasser .....	"	234	353	392	285	2 036	
117 Nebenbetriebe <sup>1)</sup> .....	"	22	44	46	229	0	
118 Pachten .....	"	315	435	523	198	63	
119 Zinsen .....	"	507	917	580	709	629	
120 Zeitraumfremder Aufwand <sup>1)</sup> .....	"	518	31	53	455	20	

1) Erläuterung der Begriffe siehe Seite 167

## Bundesrepublik Deutschland

Wirtschaftsjahr 1983/84

## Weinbaubetriebe (Vollerwerb)

Kennzahl	Weinbauregion.....		Rheinpfalz		Baden/Württemberg		
	Vermarktungsformen .....	Winzergenossenschaft	Flaschenwein	Faßwein	Winzergenossenschaft	Flaschenwein	
Unternehmensaufwand	121 Spezialaufwand .....	DM/ha ERF	2 212	8 797	3 010	5 108	15 597
	122 dar.: Saat- u. Pflanzgut .....	"	0	0	0	18	0
	123 Dünger .....	"	809	648	651	1 376	937
	124 Pflanzenschutz .....	"	838	769	742	1 353	1 206
	125 Trauben-, Maischezukauf .....	"	0	182	0	18	322
	126 Mostzukauf .....	"	0	0	0	0	0
	127 Weinzukauf .....	"	3	2 000	61	0	315
	128 Abfüll., Untersch., Vertr. ....	"	11	3 470	519	18	3 590
	129 Löhne, Gehälter, Sozialabg. ....	"	2 205	5 296	2 407	2 493	6 531
	130 Lohnarbeit, Maschinenmiete .....	"	240	338	551	414	133
	131 Unterhaltung Kellereinricht. ....	"	0	0	0	0	0
	132 Abschreibung Kellereinricht. ....	"	147	1 265	642	58	1 126
	133 Unternehmensaufwand DM/Unternehmen		56 101	178 637	88 473	52 435	161 860
	134 dar.: Zweckaufwand <sup>1)</sup> .....		51 825	174 372	85 992	48 719	158 126
	135 Betriebsaufwand .....	DM/Betrieb	51 264	166 585	80 315	47 956	159 507
	136 Lohnansatz <sup>1)</sup> .....	"	41 804	44 698	42 519	38 361	38 066
	137 Aufw. f. Arbeitserledigung <sup>1)</sup> .....	"	65 046	107 184	75 980	58 074	89 018
	138 Unternehmensausgaben .....	DM/Untern.	44 352	157 935	74 136	42 673	143 978
Betrieb	139 Roheinkommen .....	DM/Betrieb	25 142	73 502	54 428	41 139	52 912
	140 Roheinkommen .....	DM/FAK	15 864	45 558	35 171	28 364	36 436
	141 Betriebseinkommen .....	DM/Betrieb	34 965	105 555	68 197	46 799	73 764
	142 Betriebseinkommen .....	DM/ha LF	5 946	11 838	9 222	9 475	21 706
	143 Betriebseinkommen .....	DM/AK	17 372	38 329	32 857	27 495	29 305
	144 Arbeitsertrag (Betrieb) .....	DM/FAK	6 724	31 545	23 983	20 617	26 901
Einkommensrechnung	145 Gesamtarbeitsertrag .....	DM/AK	10 175	30 120	24 515	20 893	23 804
	146 Reinertrag .....	DM/ha LF	-2 834	3 230	1 610	562	4 369
	147 Gewinn .....	DM/Unternehmen	21 052	62 836	47 077	36 913	50 706
	148 Gewinn .....	DM/ha LF	3 560	7 047	6 366	7 474	14 921
	149 Gewinn .....	DM/FAK	13 283	38 947	30 421	25 450	34 917
	150 Arbeitsertrag (Untern.) .....	"	5 230	27 971	21 012	19 301	27 290
	151 Gewinnrate <sup>1)</sup> .....	%	27,3	26,0	34,7	41,3	23,9
	152 Kapitalumschlag <sup>1)</sup> .....	"	17,6	37,1	26,3	26,7	53,0
	153 Kapitalrentabilität <sup>1)</sup> .....	"	-4,3	4,1	1,8	0,6	3,7
	154 Eigenkapitalrentabilität <sup>1)</sup> .....	"	-5,7	3,6	1,1	-0,6	4,0
Vergleichsrechnung gemäß § 4 LwG	155 Vergleichsgewinn .....	DM/FAK	13 305	39 164	30 525	25 578	34 929
	156 Summe Vergleichsansätze .....	"	37 837	41 698	38 674	37 905	38 955
	157 dar.: Vergleichslohn .....	"	33 013	34 314	33 221	33 788	33 470
	158 Zinsansatz Eigenkapital .....	"	3 980	6 196	4 392	3 655	4 806
	159 Abstand .....	"	-24 532	-2 535	-8 149	-12 328	-4 026
	160 Abstand .....	%	-64,8	-6,1	-21,1	-32,5	-10,3
Unternehmerfamilie	161 Erwerbseinkommen <sup>1)</sup> .....	DM/Familie	21 155	62 836	47 077	36 925	50 706
	162 dar.: Eink. aus selbst. Arbeit .....	"	0	0	0	2	0
	163 Eink. aus nicht selbst. Arbeit ..	"	0	0	0	63	0
	164 Gewinn .....	% Erwerbseinkommen	99,5	100,0	100,0	100,0	100,0
Unternehmerfamilie	165 Gesamteinkommen <sup>1)</sup> .....	DM/Familie	20 550	63 674	48 728	38 937	50 825
	166 dar.: Eink. a. Vermiet. u. Verpacht. ..	"	-1 542	343	328	922	73
	167 Gewinn .....	% Gesamteinkommen	102,4	98,7	96,6	94,8	99,8
Persönliche Steuern, soziale Beiträge	168 Private Steuern <sup>1)</sup> .....	DM/Familie	8 126	15 429	13 327	2 524	9 610
	169 dar.: Einkommensteuer .....	"	7 587	14 388	12 304	2 361	9 027
	170 Alterskasse .....	"	1 404	1 640	1 485	1 505	1 404
	171 Krankenversicherung .....	"	3 111	4 414	3 329	2 583	3 084
	172 dar.: Landw. Krankenversicherung ..	"	3 030	4 148	3 261	2 367	1 667
	173 Rentenversicherung .....	"	432	146	0	757	3 805
	174 Lebensversicherung .....	"	1 222	531	1 189	1 606	5 424
	175 Altenteil (bar/unbar) .....	"	276	2 426	389	1 163	2 295

<sup>1)</sup> Erläuterung der Begriffe siehe Seite 167

Wirtschaftsjahr 1983/84

Bundesrepublik Deutschland

## Landwirtschaftliche Betriebe mit Weinbau (Vollerwerb)

Kennzahl	Land .....	Rheinland-Pfalz	Baden-Württemberg	insgesamt
1 Betriebe .....	Zahl	85	22	110
2 Standardbetriebseink. ....	1000 DM/Betr.	58,4	32,5	48,9
3 Landwirtschaftl. genutzte Fläche	ha/Betr.	20,35	12,58	17,60
4 dar.: Pachtfläche .....	"	10,54	6,33	8,70
5 Pacht .....	DM/ha Pachtfläche	493	326	454
6 Vergleichswert .....	DM/ha LF	2 816	2 038	2 543
7 Arbeitskräfte .....	AK/Betrieb	2,02	1,51	1,79
8 dar.: Nichtentlohnte FAK ....	FAK/Betrieb	1,56	1,31	1,45
9 Arbeitskräftebesatz .....	AK/100 ha LF	9,90	11,98	10,18
10 dar.: Männliche AK .....	%	61,7	68,2	64,5
11 Regelmäßig beschäftigte AK ....	"	82,7	91,5	85,6
12 Flächenausstattung .....	ha LF/AK	10,10	8,35	9,83
13 Außerbetr. Erwerbstätigkeit <sup>1)</sup>	AK/Familie	0,10	0,62	0,27
14 Haushaltspersonen .....	Zahl/Haushalt	5,6	4,9	5,6
15 Ackerfläche .....	ha/Betrieb	15,91	8,02	13,26
16 dar.: Getreide, Körnermais .....	% AF	75,6	76,5	74,5
17 Zuckerrüben .....	"	19,3	1,2	15,0
18 Dauergrünland .....	ha/Betrieb	0,59	2,14	1,03
19 Dauerkulturen .....	"	3,84	2,40	3,30
20 dar.: Rebfläche im Ertrag .....	% LF	16,02	13,04	14,61
21 Rebfläche nicht im Ertrag .....	"	1,89	2,14	1,99
22 Viehbesatz <sup>1)</sup> .....	VE/100 ha LF	16,1	82,0	31,3
23 dar.: Rindvieh .....	"	9,9	52,0	20,3
24 dar.: Milchkühe .....	"	1,8	21,7	6,4
25 Schweine .....	"	5,2	28,0	9,9
26 Bruttoinvestitionen <sup>1)</sup> .....	DM/Unternehmen	25 317	15 472	19 989
27 Bruttoinvestitionen .....	DM/ha LF	1 244	1 230	1 136
28 dar.: Boden .....	"	498	489	455
29 Wirtschaftsgeb., baul. Anlagen ..	"	95	165	117
30 Dauerkulturen .....	"	150	54	121
31 Maschinen, Geräte .....	"	530	543	536
32 Kellereieinrichtung .....	"	157	9	122
33 Nettoinvestitionen .....	"	379	185	233
34 Investitionsdeckung <sup>1)</sup> .....	%	89,5	116,1	95,5
35 Weinbestand Anfang .....	hl/Unternehmen	458	6	296
36 Weinbestand Ende .....	"	1 102	148	745
37 Veränd. Nettoverbindlichk. ....	DM/ha LF	-184	-394	-367
38 dar.: Tilgung lang- u. mittelfr. Verb. ..	"	391	266	558
39 Aufn. lang- u. mittelfr. Verb. ....	"	406	187	401
40 Veränd. kurzfr. Verbindlichk. ....	"	18	-127	-15
41 Veränd. Finanzumlaufverm. ....	"	217	187	195
42 Eigenkapitalveränderung .....	"	622	643	655
43 Einnahmeüberschuß (Cash Flow) <sup>1)</sup> ..	"	1 265	1 403	1 388
44 Bilanzvermögen <sup>1)</sup> .....	DM/Unternehmen	494 359	396 153	440 243
45 Bilanzvermögen .....	DM/AK	245 276	262 763	245 830
46 Bilanzvermögen .....	DM/ha LF	24 293	31 483	25 020
47 dar.: Anlageverm. ohne Vieh .....	"	19 916	22 171	19 892
48 dar.: Boden .....	"	12 884	13 174	12 343
49 Wirtschaftsgeb., baul. Anl. ..	"	2 062	3 557	2 459
50 Dauerkulturen .....	"	1 665	1 592	1 652
51 Maschinen, Geräte .....	"	2 982	3 034	3 037
52 Kellereieinrichtung .....	"	532	113	416
53 Finanzanlagen .....	"	300	772	377
54 Viehvermögen .....	"	213	1 192	451
55 Umlaufvermögen ohne Vieh .....	"	4 062	8 102	4 598
56 dar.: Vorräte .....	"	815	506	724
57 Finanzumlaufvermögen <sup>1)</sup> ..	"	1 156	5 860	1 899

<sup>1)</sup> Erläuterung der Begriffe siehe Seite 167

## Bundesrepublik Deutschland

Wirtschaftsjahr 1983/84

## Landwirtschaftliche Betriebe mit Weinbau (Vollerwerb)

Kennzahl	Land .....	Rheinland-Pfalz	Baden-Württemberg	insgesamt	
Fremdkapital	58 Eigenkapital .....	DM/ha LF	19 645	27 877	20 677
	59 Fremdkapital .....	"	4 751	3 573	4 414
	60 dar.: Langfr. Verbindlichkeiten .....	"	3 070	2 331	2 740
	61 Kurzfr. Verbindlichkeiten .....	"	1 098	748	958
62 Anlageintensität <sup>1)</sup> .....	%	81,8	70,4	79,5	
63 Anlagendeckung <sup>1)</sup> .....	"	99,0	126,5	104,6	
64 Eigenkapitalquote <sup>1)</sup> .....	"	81,1	89,0	83,2	
Unternehmensertrag	65 Unternehmensertrag .....	DM/ha LF	6 461	7 949	6 611
	66 dar.: Bodenerzeugnisse .....	"	5 254	4 950	4 991
	67 dar.: Getreide, Körnermais .....	"	1 148	555	987
	68 Zuckerrüben .....	"	916	52	690
	69 Weinbau .....	"	2 850	3 064	2 845
	70 dar.: Trauben, Maische .....	"	591	3 714	1 100
	71 Most .....	"	168	- 50	190
	72 Faßwein .....	"	1 431	0	1 064
	73 Wein in Flaschen .....	"	642	0	477
	74 Tierische Erzeugnisse .....	"	315	1 466	582
	75 dar.: Rindvieh .....	"	167	572	267
	76 Milch .....	"	34	360	115
	77 Schweine .....	"	110	512	193
78 Lohnarbeit, Maschinenmiete ..	"	35	35	41	
79 Nebenbetriebe <sup>1)</sup> .....	"	30	197	99	
80 Pachten, Zinsen .....	"	40	85	44	
81 Zeitraumfremder Ertrag <sup>1)</sup> ..	"	126	597	204	
82 Unternehmensertrag .. DM/Unternehmen		131 474	100 027	116 331	
83 dar.: Zweckertrag <sup>1)</sup> .....	"	128 720	91 910	112 463	
84 Betriebsertrag .....	DM/Betrieb	130 663	98 963	115 548	
85 dar.: Bereinigter Betriebsertrag <sup>1)</sup> ..	"	124 588	91 820	109 511	
86 Unternehmenseinnahmen .....	DM/Unternehm.	131 859	99 223	117 466	
87 Ertrag Weinbau .....	DM/ha ERF	17 792	28 102	19 464	
88 dar.: Trauben, Maische .....	"	3 686	28 483	7 527	
89 Most .....	"	1 051	- 382	1 297	
90 Faßwein .....	"	8 932	2	7 280	
91 Wein in Flaschen .....	"	4 007	0	3 266	
92 Lohnarbeit, Maschinenmiete .....	"	221	267	283	
Unternehmensaufwand	93 Unternehmensaufwand .....	DM/ha LF	4 834	5 841	4 890
	94 dar.: Spezialaufwand .....	"	1 272	1 538	1 272
	95 dar.: Saat- u. Pflanzgut (Wein) ..	"	10	0	8
	96 Düngemittel .....	"	366	383	353
	97 Pflanzenschutz .....	"	244	280	245
	98 Futtermittel .....	"	69	236	104
	99 Trauben-, Maischezukauf ..	"	11	0	8
	100 Mostzukauf .....	"	5	0	4
	101 Weinzukauf .....	"	33	0	24
	102 Material z. Weiterverarb. ..	"	83	0	62
	103 Abfüll., Untersuch., Vertr. ..	"	149	0	111
	104 Löhne, Gehälter, Sozialabg. ....	"	441	378	399
	105 Berufsgenossenschaft .....	"	78	91	80
	106 Lohnarbeit, Maschinenmiete ..	"	174	80	154
	107 Treib- u. Schmierstoffe .....	"	134	153	135
	108 Unterhaltung Masch., Geräte ..	"	361	473	369
	109 Abschreibung Masch., Geräte ..	"	574	676	607
	110 Unterhaltung Kellereieinricht. ..	"	5	0	4
	111 Abschreibung Kellereieinricht. ..	"	96	13	74
112 Unterhaltung Wirtschaftsgeb. ....	"	91	510	157	
113 Abschreibung Wirtschaftsgeb. ....	"	64	113	75	
114 Allg. Betriebsversicherungen ..	"	62	83	66	
115 Betriebssteuern, Abgaben .....	"	212	94	179	
116 Strom, Heizstoffe, Wasser .....	"	110	251	146	
117 Nebenbetriebe <sup>1)</sup> .....	"	13	67	32	
118 Pachten .....	"	256	164	225	
119 Zinsen .....	"	256	162	236	
120 Zeitraumfremder Aufwand <sup>1)</sup> ..	"	35	161	54	

<sup>1)</sup> Erläuterung der Begriffe siehe Seite 167



Wirtschaftsjahr 1983/84

Bundesrepublik Deutschland

## Landwirtschaftliche Betriebe mit Weinbau (Vollerwerb)

Kennzahl	Land .....	Rheinland-Pfalz	Baden-Württemberg	insgesamt
121	Spezialaufwand ..... DM/ha ERF	7 040	11 794	8 702
122	dar.: Saat- u. Pflanzgut .....	64	3	53
123	Dünger .....	2 284	2 939	2 415
124	Pflanzenschutz .....	1 524	2 145	1 678
125	Trauben-, Maischezukauf .....	67	0	55
126	Mostzukauf .....	34	0	28
127	Weinzukauf .....	203	0	166
128	Abfüll., Untersuch., Vertr. ....	933	0	760
129	Löhne, Gehälter, Sozialabg. ....	2 752	2 897	2 730
130	Lohnarbeit, Maschinenmiete .....	1 087	611	1 051
131	Unterhaltung Kellereieinricht. ....	33	0	27
132	Abschreibung Kellereieinricht. ....	599	96	504
133	Unternehmensaufwand DM/Unternehmen	98 373	73 494	86 039
134	dar.: Zweckaufwand <sup>1)</sup> .....	95 877	70 038	83 474
135	Betriebsaufwand ..... DM/Betrieb	87 964	69 394	77 941
136	Lohnansatz <sup>1)</sup> .....	43 371	34 812	39 708
137	Aufw. f. Arbeiterledigung <sup>1)</sup> .....	79 239	58 088	70 389
138	Unternehmensausgaben ..... DM/Untern.	84 817	62 706	73 610
139	Roheinkommen ..... DM/Betrieb	42 698	29 569	37 608
140	Roheinkommen ..... DM/FAK	27 326	22 624	26 020
141	Betriebseinkommen ..... DM/Betrieb	53 266	35 463	46 026
142	Betriebseinkommen ..... DM/ha LF	2 617	2 818	2 616
143	Betriebseinkommen ..... DM/AK	26 428	23 522	25 701
144	Arbeitsertrag (Betrieb) ..... DM/FAK	16 253	12 015	15 359
145	Gesamtarbeitsertrag ..... DM/AK	17 843	14 325	17 097
146	Reinertrag ..... DM/ha LF	-33	-417	-119
147	Gewinn ..... DM/Unternehmen	33 100	26 533	30 291
148	Gewinn ..... DM/ha LF	1 627	2 109	1 722
149	Gewinn ..... DM/FAK	21 183	20 302	20 957
150	Arbeitsertrag (Untern.) .....	12 228	10 908	12 147
151	Gewinnrate <sup>1)</sup> .....	25,2	26,5	26,0
152	Kapitalumschlag <sup>1)</sup> .....	26,0	23,2	25,5
153	Kapitalrentabilität <sup>1)</sup> .....	-1,0	-1,6	-1,2
154	Eigenkapitalrentabilität <sup>1)</sup> .....	-2,6	-2,4	-2,6
155	Vergleichsgewinn ..... DM/FAK	21 307	20 759	21 167
156	Summe Vergleichsansätze .....	39 568	40 211	39 804
157	dar.: Vergleichslohn .....	33 427	33 559	33 604
158	Zinsansatz Eigenkapital .....	5 230	5 978	5 347
159	Abstand .....	-18 262	-19 453	-18 636
160	Abstand .....	-46,2	-48,4	-46,8
161	Erwerbseinkommen <sup>1)</sup> ..... DM/Familie	33 115	26 533	30 301
162	dar.: Eink. aus selbst. Arbeit .....	6	0	4
163	Eink. aus nicht selbst. Arbeit .....	9	0	6
164	Gewinn ..... % Erwerbseinkommen	100,0	100,0	100,0
165	Gesamteinkommen <sup>1)</sup> ..... DM/Familie	34 045	34 034	32 701
166	dar.: Eink. a. Vermiet. u. Verpacht. ..	167	7 457	1 899
167	Gewinn ..... % Gesamteinkommen	97,2	78,0	92,6
168	Private Steuern <sup>1)</sup> ..... DM/Familie	4 078	3 814	3 590
169	dar.: Einkommensteuer .....	3 636	3 615	3 253
170	Alterskasse .....	1 541	1 489	1 512
171	Krankenversicherung .....	3 803	3 419	3 639
172	dar.: Landw. Krankenversicherung ..	3 675	2 916	3 399
173	Rentenversicherung .....	57	2 169	557
174	Lebensversicherung .....	1 342	1 276	1 200
175	Altenteil (bar/unbar) .....	1 119	191	1 084

<sup>1)</sup> Erläuterung der Begriffe siehe Seite 167

## Bundesrepublik Deutschland

Wirtschaftsjahr 1983/84

## Weinbaubetriebe (Nebenerwerb)

Kennzahl	Land .....	Hessen	Rheinland-Pfalz	Baden-Württemberg	insgesamt
1 Betriebe .....	Zahl	14	14	32	83
2 Standardbetriebseink. ....	1000 DM/Betr.	11,4	12,4	9,8	11,4
3 Landwirtschaftl. genutzte Fläche ha/Betr.		1,01	2,07	2,38	2,18
4 dar.: Pachtfläche .....	"	0,35	0,74	0,48	0,61
5 Pacht .....	DM/ha Pachtfläche	2 650	1 078	314	931
6 Vergleichswert .....	DM/ha LF	9 846	4 049	3 299	3 707
7 Arbeitskräfte .....	AK/Betrieb	0,49	0,55	0,77	0,61
8 dar.: Nichtentlohnte FAK ....	FAK/Betrieb	0,36	0,45	0,71	0,52
9 Arbeitskräftebesatz .....	AK/100 ha LF	48,34	28,44	32,37	27,81
10 dar.: Männliche AK .....	%	68,3	43,5	42,0	44,8
11 Regelmäßig beschäftigte AK ....	"	0,0	70,0	80,6	73,1
12 Flächenausstattung .....	ha LF/AK	2,07	3,78	3,09	3,60
13 Außerbetr. Erwerbstätigkeit <sup>1)</sup>	AK/Familie	0,98	1,05	0,96	1,01
14 Haushaltspersonen .....	Zahl/Haushalt	3,3	3,6	5,0	3,9
15 Ackerfläche .....	ha/Betrieb	0,00	0,82	0,81	0,87
16 dar.: Getreide, Körnermais .....	% AF	0,0	98,4	80,5	93,4
17 Zuckerrüben .....	"	0,0	0,0	2,7	0,7
18 Dauergrünland .....	ha/Betrieb	0,00	0,07	0,33	0,14
19 Dauerkulturen .....	"	1,01	1,17	1,22	1,17
20 dar.: Rebfläche im Ertrag .....	% LF	86,35	52,37	39,68	47,19
21 Rebfläche nicht im Ertrag .....	"	11,65	3,93	1,57	3,00
22 Viehbesatz <sup>1)</sup> .....	VE/100 ha LF	0,0	3,1	9,9	6,2
23 dar.: Rindvieh .....	"	0,0	0,0	0,5	0,1
24 dar.: Milchkühe .....	"	0,0	0,0	0,0	0,0
25 Schweine .....	"	0,0	3,1	5,9	4,9
26 Bruttoinvestitionen <sup>1)</sup> .....	DM/Unternehmen	200	2 876	11 534	5 282
27 Bruttoinvestitionen .....	DM/ha LF	199	1 390	4 854	2 425
28 dar.: Boden .....	"	293	98	462	206
29 Wirtschaftsgeb., baul. Anlagen ..	"	0	153	2 234	784
30 Dauerkulturen .....	"	249	281	164	226
31 Maschinen, Geräte .....	"	113	2 985	1 368	2 206
32 Kellereinrichtung .....	"	91	448	27	271
33 Nettoinvestitionen .....	"	-2 502	-2 588	2 296	-911
34 Investitionsdeckung <sup>1)</sup> .....	%	748,0	67,2	56,6	68,6
35 Weinbestand Anfang .....	hl/Unternehmen	50	103	1	66
36 Weinbestand Ende .....	"	58	106	37	82
37 Veränd. Nettverbindlichk. ....	DM/ha LF	-2 564	-1 367	-2 326	-1 460
38 dar.: Tilgung lang- u. mittelfr. Verb. ..	"	0	1 146	1 534	1 167
39 Aufn. lang- u. mittelfr. Verb. ....	"	0	2 124	1 800	1 810
40 Veränd. kurzfr. Verbindlichk. ....	"	61	-1 621	57	-852
41 Veränd. Finanzumlaufverm. ....	"	2 625	724	2 648	1 250
42 Eigenkapitalveränderung .....	"	62	-1 111	4 582	601
43 Einnahmeüberschuß (Cash Flow) <sup>1)</sup> ..	"	2 779	2 716	5 000	3 002
44 Bilanzvermögen <sup>1)</sup> .....	DM/Unternehmen	91 992	129 366	166 660	136 294
45 Bilanzvermögen .....	DM/AK	188 516	236 479	216 639	228 370
46 Bilanzvermögen .....	DM/ha LF	91 122	62 527	70 132	63 504
47 dar.: Anlageverm. ohne Vieh .....	"	58 353	45 026	48 491	45 265
48 dar.: Boden .....	"	30 993	20 310	24 114	21 374
49 Wirtschaftsgeb., baul. Anl. ....	"	6 695	8 508	10 743	9 058
50 Dauerkulturen .....	"	16 417	7 228	3 703	5 966
51 Maschinen, Geräte .....	"	3 952	7 807	7 861	7 499
52 Kellereinrichtung .....	"	882	2 134	217	1 345
53 Finanzanlagen .....	"	297	870	1 089	886
54 Viehvermögen .....	"	0	19	144	73
55 Umlaufvermögen ohne Vieh .....	"	32 769	17 340	21 379	18 046
56 dar.: Vorräte .....	"	6 717	5 442	576	3 511
57 Finanzumlaufvermögen <sup>1)</sup> ..	"	18 519	8 452	17 190	11 050

<sup>1)</sup> Erläuterung der Begriffe siehe Seite 187

Wirtschaftsjahr 1983/84

Bundesrepublik Deutschland

## Weinbaubetriebe (Nebenerwerb)

Kennzahl	Land .....	Hessen	Rheinland-Pfalz	Baden-Württemberg	insgesamt	
Fremdkapital	58 Eigenkapital .....	DM/ha LF	91 092	51 402	54 913	52 049
	59 Fremdkapital .....	"	30	11 116	15 219	11 449
	60 dar.: Langfr. Verbindlichkeiten .....	"	0	2 753	11 831	5 468
	61 Kurzfr. Verbindlichkeiten .....	"	30	2 871	1 605	2 220
62 Anlageintensität <sup>1)</sup> .....	%	62,9	72,8	68,2	71,3	
63 Anlagendeckung <sup>1)</sup> .....	"	158,9	113,3	115,5	115,2	
64 Eigenkapitalquote <sup>1)</sup> .....	"	99,9	82,5	78,8	82,2	
Unternehmensertrag	65 Unternehmensertrag .....	DM/ha LF	10 651	16 410	14 242	14 881
	66 dar.: Bodenerzeugnisse .....	"	17 425	12 472	11 905	11 740
	67 dar.: Getreide, Körnermais .....	"	0	426	339	392
	68 Zuckerrüben .....	"	0	0	47	15
	69 Weinbau .....	"	17 392	12 063	10 558	11 038
	70 dar.: Trauben, Maische .....	"	9 852	3 381	10 183	5 711
	71 Most .....	"	0	177	8	110
	72 Faßwein .....	"	882	2 319	367	1 484
	73 Wein in Flaschen .....	"	6 640	6 020	0	3 636
	74 Tierische Erzeugnisse .....	"	0	32	107	83
	75 dar.: Rindvieh .....	"	0	0	8	3
	76 Milch .....	"	0	0	0	0
	77 Schweine .....	"	0	32	91	78
	78 Lohnarbeit, Maschinenmiete .....	"	0	706	22	422
	79 Nebenbetriebe <sup>1)</sup> .....	"	0	0	478	149
	80 Pachten, Zinsen .....	"	0	67	224	115
	81 Zeitraumfremder Ertrag <sup>1)</sup> .....	"	39	1 385	233	882
82 Unternehmensertrag .....	DM/Unternehmen	19 839	33 952	33 845	32 407	
83 dar.: Zweckertrag <sup>1)</sup> .....	"	19 796	30 860	33 247	30 333	
84 Betriebsertrag .....	DM/Betrieb	19 839	33 814	33 312	32 157	
85 dar.: Bereinigter Betriebsertrag <sup>1)</sup> .....	"	19 839	33 708	32 796	31 908	
86 Unternehmenseinnahmen .....	DM/Untern.	19 890	38 494	32 761	34 760	
Ertrag Weinbau	87 Ertrag Weinbau .....	DM/ha ERF	19 684	23 034	26 605	23 392
	88 dar.: Trauben, Maische .....	"	11 151	6 455	25 658	12 103
	89 Most .....	"	0	339	21	232
	90 Faßwein .....	"	998	4 428	925	3 146
	91 Wein in Flaschen .....	"	7 515	11 496	0	7 706
	92 Lohnarbeit, Maschinenmiete .....	"	0	1 349	55	893
	Unternehmensaufwand	93 Unternehmensaufwand .....	DM/ha LF	12 533	14 798	10 522
94 dar.: Spezialaufwand .....		"	2 686	3 136	2 069	2 611
95 dar.: Saat- u. Pflanzgut (Wein) .....		"	0	0	39	12
96 Düngemittel .....		"	659	614	497	551
97 Pflanzenschutz .....		"	892	461	480	467
98 Futtermittel .....		"	0	15	26	18
99 Trauben-, Maischezukauf .....		"	0	0	350	109
100 Mostzukauf .....		"	0	20	0	12
101 Weinzukauf .....		"	48	537	0	314
102 Material z. Weiterverarb. .....		"	210	333	0	198
103 Abfüll., Untersuch., Vertr. .....		"	862	1 012	0	609
104 Löhne, Gehälter, Sozialabg. ....		"	2 223	948	493	750
105 Berufsgenossenschaft .....		"	210	166	151	161
106 Lohnarbeit, Maschinenmiete .....		"	283	301	117	227
107 Treib- u. Schmierstoffe .....		"	266	157	227	178
108 Unterhaltung Masch., Geräte .....		"	890	1 307	1 123	1 204
109 Abschreibung Masch., Geräte .....		"	1 262	1 440	1 375	1 383
110 Unterhaltung Kellereinricht. ....		"	40	17	24	18
111 Abschreibung Kellereinricht. ....		"	294	400	31	255
112 Unterhaltung Wirtschaftsgeb. ....		"	102	1 216	344	842
113 Abschreibung Wirtschaftsgeb. ....	"	476	181	206	187	
114 Allg. Betriebsversicherungen .....	"	88	284	210	246	
115 Betriebssteuern, Abgaben .....	"	607	560	166	404	
116 Strom, Heizstoffe, Wasser .....	"	384	568	372	466	
117 Nebenbetriebe <sup>1)</sup> .....	"	0	50	182	86	
118 Pachten .....	"	918	384	64	262	
119 Zinsen .....	"	0	364	1 135	581	
120 Zeitraumfremder Aufwand <sup>1)</sup> .....	"	0	772	421	582	

1) Erläuterung der Begriffe siehe Seite 167.

## Bundesrepublik Deutschland

Wirtschaftsjahr 1983/84

## Weinbaubetriebe (Nebenerwerb)

Kennzahl	Land .....	Hessen	Rheinland- Pfalz	Baden- Württem- berg	ins- gesamt	
Unternehmensaufwand	121 Spezialaufwand .....	DM/ha ERF	3 040	5 987	5 214	5 533
	122 dar.: Saat- u. Pflanzgut .....	"	0	0	99	26
	123 Dünger .....	"	746	1 173	1 252	1 168
	124 Pflanzenschutz .....	"	1 009	880	1 209	990
	125 Trauben-, Maischezukauf .....	"	0	0	881	231
	126 Mostzukauf .....	"	0	39	0	25
	127 Weinzukauf .....	"	55	1 025	0	686
	128 Abfüll., Untersuch., Vertr. ....	"	976	1 933	0	1 290
	129 Löhne, Gehälter, Sozialabg. ....	"	2 516	1 810	1 243	1 602
	130 Lohnarbeit, Maschinenmiete .....	"	321	574	295	482
	131 Unterhaltung Kellereinricht. ....	"	45	33	60	39
	132 Abschreibung Kellereinricht. ....	"	333	763	79	540
	133 Unternehmensaufwand DM/Unternehmen	"	12 652	30 617	25 004	27 428
	134 dar.: Zweckaufwand <sup>1)</sup> .....	"	12 637	28 017	22 988	25 242
	135 Betriebsaufwand .....	DM/Betrieb	11 725	29 069	22 156	25 591
	136 Lohnansatz <sup>1)</sup> .....	"	10 264	11 336	17 544	13 170
	137 Aufw. f. Arbeitserledigung <sup>1)</sup> .....	"	15 447	20 272	25 829	21 683
	138 Unternehmensausgaben .....	DM/Untern.	9 954	25 848	21 918	23 295
Betrieb	139 Roheinkommen .....	DM/Betrieb	8 114	4 744	11 156	6 565
	140 Roheinkommen .....	DM/FAK	22 281	10 647	15 710	12 591
	141 Betriebseinkommen .....	DM/Betrieb	10 571	7 049	12 689	8 562
	142 Betriebseinkommen .....	DM/ha LF	10 471	3 407	5 339	3 931
	143 Betriebseinkommen .....	DM/AK	21 662	12 885	16 494	14 138
	144 Arbeitsertrag (Betrieb) .....	DM/FAK	13 439	486	7 496	3 309
145 Gesamtarbeitsertrag .....	DM/AK	15 064	4 608	8 911	6 145	
146 Reinertrag .....	DM/ha LF	-2 130	-3 186	-2 688	-3 033	
Einkommensrechnung	147 Gewinn .....	DM/Unternehmen	7 187	3 335	8 841	4 970
	148 Gewinn .....	DM/ha LF	7 119	1 612	3 720	2 286
	149 Gewinn .....	DM/FAK	19 734	7 484	12 449	9 549
	150 Arbeitsertrag (Untern.) .....	"	10 896	-869	6 018	1 940
	151 Gewinnrate <sup>1)</sup> .....	%	36,2	9,8	26,1	15,4
	152 Kapitalumschlag <sup>1)</sup> .....	"	21,5	23,9	19,9	21,9
	153 Kapitalrentabilität <sup>1)</sup> .....	"	-3,3	-5,6	-3,6	-5,0
	154 Eigenkapitalrentabilität <sup>1)</sup> .....	"	-3,3	-7,5	-6,7	-7,2
Vergleichsrechnung) gemäß § 4 LWG	155 Vergleichsgewinn .....	DM/FAK	.	.	.	.
	156 Summe Vergleichsansätze .....	"	.	.	.	.
	157 dar.: Vergleichslohn .....	"	.	.	.	.
	158 Zinsansatz Eigenkapital .....	"	.	.	.	.
	159 Abstand .....	"	.	.	.	.
	160 Abstand .....	%	.	.	.	.
Unternehmerfamilie	161 Erwerbseinkommen <sup>1)</sup> .....	DM/Familie	38 870	29 471	40 898	32 409
	162 dar.: Eink. aus selbst. Arbeit .....	"	0	4 518	0	2 776
	163 Eink. aus nicht selbst. Arbeit ..	"	27 037	16 874	32 711	21 762
	164 Gewinn .....	% Erwerbseinkommen	18,5	11,3	21,6	15,4
	165 Gesamteinkommen <sup>1)</sup> .....	DM/Familie	38 316	30 968	43 257	33 998
	166 dar.: Eink. a. Vermiet. u. Verpacht. ..	"	-907	1 136	1 997	1 249
	167 Gewinn .....	% Gesamteinkommen	18,8	10,8	20,4	14,6
Persönliche Steuern, soziale Beiträge	168 Private Steuern <sup>1)</sup> .....	DM/Familie	3 869	3 534	1 028	2 618
	169 dar.: Einkommensteuer .....	"	3 570	3 166	1 014	2 377
	170 Alterskasse .....	"	902	682	870	745
	171 Krankenversicherung .....	"	1 506	560	1 507	889
	172 dar.: Landw. Krankenversicherung ..	"	658	451	254	375
	173 Rentenversicherung .....	"	190	193	16	130
	174 Lebensversicherung .....	"	1 131	912	758	927
	175 Altenteil (bar/unbar) .....	"	0	228	259	214

<sup>1)</sup> Erläuterung der Begriffe siehe Seite 167

## Anhang 4

**Buchführungsergebnisse der Gartenbaubetriebe**  
(hochgerechnete Ergebnisse im einzelnen, Vollerwerb)

	Seite
Gartenbaubetriebe nach Betriebsformen .....	262
Gemüsebetriebe nach Betriebsgrößen .....	268
Zierpflanzenbetriebe nach Betriebsgrößen .....	271

---

**Erläuterung der Fußnoten**

- 1) Erläuterung der Begriffe siehe Seite 167
- 2) einschließlich 16 Gemüse-Verbundbetriebe
- 3) einschließlich 27 Zierpflanzen-Verbundbetriebe
- 4) einschließlich 1 gartenbaulicher Gemischtbetrieb

## Bundesrepublik Deutschland

Wirtschaftsjahr 1983/84

## Gartenbaubetriebe

Kennzahl	Betriebsform .....	Betriebstyp .....	Gemüse		zusammen <sup>1)</sup>
			Freiland	Unterglas	
1 Betriebe .....	Zahl		79	60	155
2 Standardbetriebseink. ....	1000 DM/Betrieb		39,5	58,2	55,4
3 Landwirtschaftl. genutzte Fläche	ha/Betrieb		9,11	1,92	5,61
4 dar.: Pachtfläche .....	" "		3,47	1,07	2,28
5 Pacht .....	DM/ha Pachtfläche		1 107	1 809	1 210
6 Vergleichswert .....	DM/ha LF		6 030	18 993	9 104
Faktorausstattung	7 Arbeitskräfte .....	AK/Betrieb	2,62	2,74	2,73
	8 dar.: Nichtentlohnte FAK ....	FAK/Betrieb	1,59	1,55	1,57
	9 Arbeitskräftebesatz .....	AK/ha GG	0,58	1,46	0,82
	10 dar.: Männliche AK .....	%	60,2	63,6	60,6
	11 Regelmäßig beschäftigte AK ....	"	77,8	68,5	76,2
	12 Flächenausstattung .....	ha LF/AK	2,41	0,81	1,61
	13 Außerbetr., Erwerbstätigkeit <sup>1)</sup>	AK/Familie	0,00	0,16	0,06
	14 Haushaltspersonen .....	Zahl/Haushalt	3,7	3,7	3,8
	15 Ackerfläche .....	ha/Betrieb	6,30	2,14	4,34
	16 Obstfläche .....	"	0,02	0,00	0,01
	17 Grundfläche Gartengewächse (GG) ..	"	4,54	1,88	3,32
	18 dar.: Gemüse .....	"	4,40	1,87	3,21
	19 dar.: Gemüse unter Glas .....	"	0,03	0,38	0,22
	20 Zierpflanzen .....	"	0,00	0,01	0,03
21 dar.: Zierpflanzen unter Glas ....	"	0,00	0,00	0,02	
22 Baumschulen .....	"	0,00	0,00	0,00	
23 Unterglasfläche .....	"	0,03	0,39	0,24	
24 dar.: Unterglasfläche heizbar ....	"	0,02	0,31	0,20	
Investitionen	25 Bruttoinvestitionen <sup>1)</sup> ...	DM/Unternehmen	25 644	14 223	21 174
	26 Bruttoinvestitionen .....	DM/ha GG	5 640	7 567	6 371
	27 dar.: Boden .....	"	888	480	743
	28 Wirtschaftsgeb., baul. Anlagen ..	"	1 848	1 740	1 794
	29 Dauerkulturen .....	"	9	0	7
	30 Maschinen, Geräte .....	"	2 648	5 404	3 774
	31 Gewächshäuser, Heizungsanl. ....	"	243	905	752
	32 Nettoinvestitionen .....	"	2 062	-430	1 264
	33 Investitionsdeckung <sup>1)</sup> .....	%	70,3	107,3	83,5
	Finanzierung	34 Veränd. Nettoverbindlichkeiten	DM/ha GG	193	1 691
35 dar.: Tilgung lang- und mittelfr. Verb.		"	1 909	3 718	2 421
36 Aufn. lang- u. mittelfr. Verb. ....		"	1 702	5 823	2 611
37 Veränd. kurzfr. Verbindlichk. ....		"	632	2 016	1 194
38 Veränd. Finanzumlaufverm. ....		"	231	2 430	752
39 Eigenkapitalveränderung .....		"	1 922	-1 026	968
40 Einnahmeüberschuß (Cash Flow) <sup>1)</sup> ..		"	9 266	24 405	13 744
Bilanzvermögen	41 Bilanzvermögen <sup>1)</sup> .....	DM/Unternehmen	321 723	207 472	281 065
	42 Bilanzvermögen .....	DM/AK	122 609	75 664	103 131
	43 Bilanzvermögen .....	DM/ha GG	70 839	110 388	84 570
	44 dar.: Anlageverm. ohne Vieh .....	"	62 745	97 676	74 005
	45 dar.: Boden .....	"	37 266	42 594	39 338
	46 Wirtschaftsgeb., baul. Anl. ....	"	8 925	15 405	10 455
	47 Dauerkulturen .....	"	69	17	53
	48 Maschinen, Geräte .....	"	11 214	13 302	12 249
	49 Gewächsh., Heizungsanlagen ..	"	3 883	23 831	10 254
	50 Finanzanlagen .....	"	1 190	2 189	1 373
	51 Viehvermögen .....	"	10	19	11
	52 Umlaufvermögen ohne Vieh ....	"	7 855	12 400	10 253
	53 dar.: Vorräte .....	"	1 542	2 336	3 222
	54 Finanzumlaufvermögen <sup>1)</sup> ..	"	2 725	8 485	3 936

<sup>1)</sup> Erläuterung der Begriffe siehe Seite 167

Wirtschaftsjahr 1983/84

Bundesrepublik Deutschland

## Gartenbaubetriebe

Freiland- zierpflanzen	Zierpflanzen		zusammen <sup>2)</sup>	Baumschulen	insgesamt <sup>1)</sup>	Kennzahl
	Topfpflanzen	Unterglas- schnittblumen				
52	191	124	394	68	618	1
18,3	69,4	101,5	65,8	121,6	71,6	2
1,42	0,87	1,45	1,33	5,26	2,84	3
0,22	0,22	0,85	0,46	2,77	1,19	4
2 252	5 526	2 427	2 763	1 068	1 546	5
40 780	49 865	30 928	31 504	10 427	17 195	6
3,04	4,24	3,82	3,83	5,10	3,77	7
1,35	1,44	1,39	1,40	1,18	1,41	8
3,70	5,47	3,98	4,15	1,08	1,89	9
62,6	59,5	55,1	59,3	71,3	61,9	10
90,5	86,8	81,0	85,6	74,9	82,0	11
0,33	0,22	0,43	0,39	1,13	0,73	12
0,10	0,07	0,01	0,05	0,26	0,09	13
4,0	3,9	3,8	3,9	3,5	3,8	14
0,98	0,90	1,53	1,26	0,79	1,87	15
0,00	0,00	0,03	0,01	0,01	0,01	16
0,82	0,78	0,96	0,92	4,73	2,00	17
0,01	0,08	0,57	0,26	0,00	0,87	18
0,00	0,01	0,00	0,01	0,00	0,05	19
0,79	0,73	0,77	0,72	0,00	0,47	20
0,02	0,33	0,47	0,29	0,00	0,19	21
0,00	0,00	0,02	0,05	4,72	0,72	22
0,02	0,33	0,48	0,29	0,00	0,24	23
0,02	0,32	0,46	0,28	0,00	0,22	24
13 055	50 458	28 194	34 377	36 034	31 710	25
15 919	65 036	29 324	37 234	7 618	15 863	26
582	2 500	766	1 239	504	807	27
950	6 787	6 130	5 344	851	2 513	28
1 272	2	1 405	704	686	444	29
11 394	55 062	20 079	29 200	5 639	11 877	30
1 090	33 685	9 864	15 859	1 950	5 598	31
-2 645	29 773	7 589	13 380	1 206	4 799	32
121,6	53,9	71,5	63,0	58,1	65,0	33
3 929	35 810	9 602	17 269	-2 372	4 491	34
6 930	13 568	11 207	10 322	1 406	4 393	35
18 454	40 587	13 464	23 411	888	8 129	36
3 647	3 429	12 399	5 639	2 295	2 876	37
9 242	-5 361	5 043	1 459	4 149	2 121	38
-2 078	-2 502	1 028	-881	2 276	868	39
34 021	24 760	33 103	28 712	11 551	17 392	40
200 504	335 796	282 041	285 035	484 296	310 049	41
66 024	79 138	73 762	74 422	91 037	82 210	42
244 484	432 809	293 341	308 722	98 155	155 102	43
200 794	359 464	251 349	257 936	69 409	126 498	44
66 204	113 152	86 976	87 513	31 991	50 991	45
38 393	56 510	39 324	41 400	14 106	20 798	46
4 646	230	4 129	2 529	2 938	1 767	47
25 637	51 012	36 980	35 716	12 281	19 163	48
62 362	131 074	77 766	85 342	5 862	30 817	49
2 205	6 420	5 334	4 383	761	2 047	50
60	0	76	764	143	277	51
39 473	68 372	39 286	46 628	28 013	27 018	52
15 952	28 088	12 295	10 477	3 921	7 357	53
17 457	35 300	13 772	17 607	12 510	11 242	54

## Bundesrepublik Deutschland

Wirtschaftsjahr 1983/84

## Gartenbaubetriebe

Kennzahl	Betriebsform .....	Betriebstyp .....	Gemüse		
			Freiland	Unterglas	zusammen <sup>2)</sup>
Fremdkapital	55 Eigenkapital .....	DM/ha GG	54 859	49 455	53 084
	56 Fremdkapital .....	"	18 136	69 833	34 952
	57 dar.: Langfr. Verbindlichkeiten .....	"	13 380	58 514	28 872
	58 Kurzfr. Verbindlichkeiten .....	"	3 432	9 603	6 413
	59 Anlageintensität <sup>1)</sup> .....	%	88,5	87,6	87,3
	60 Anlagendeckung <sup>1)</sup> .....	"	87,6	50,2	71,7
61 Eigenkapitalquote <sup>1)</sup> .....	"	77,5	43,9	62,8	
Unternehmensertrag	62 Unternehmensertrag .....	DM/ha GG	40 632	96 615	59 258
	63 dar.: Bodenerzeugnisse .....	"	35 055	86 299	51 400
	64 dar.: Gemüse .....	"	33 582	85 480	45 262
	65 Schnittblumen .....	"	62	151	478
	66 Topfpflanzen .....	"	16	87	4 428
	67 Baumschulen .....	"	0	0	0
	68 Obst .....	"	0	0	0
	69 Warenverkauf .....	"	1 648	1 498	2 190
	70 Friedhofsgärtnerei .....	"	0	4	65
	71 Garten- u. Landschaftsbau .....	"	0	0	0
	72 Lohnarbeit, Maschinenmiete ..	"	37	0	27
	73 Nebenbetriebe <sup>1)</sup> .....	"	0	71	15
	74 Pachten, Zinsen .....	"	40	161	75
	75 Zeitraumfremder Ertrag <sup>1)</sup> .....	"	386	585	475
	76 Unternehmensertrag .....	DM/Unternehmen	184 534	181 585	196 944
77 dar.: Zweckertrag <sup>1)</sup> .....	"	182 631	180 384	195 229	
78 Betriebsertrag .....	DM/Betrieb	184 350	181 252	196 682	
79 dar.: Bereinigter Betriebsertrag <sup>1)</sup> ..	"	172 375	164 978	177 197	
80 Unternehmensertrag .....	DM/Unternehmen	184 373	181 167	196 683	
81 Ertrag Gartenbau .....	DM/ha GG	33 701	86 022	50 363	
Unternehmensaufwand	82 Unternehmensaufwand .....	DM/ha GG	28 670	70 743	43 215
	83 dar.: Spezialaufwand .....	"	8 815	24 961	14 344
	84 dar.: Saat- und Pflanzgut .....	"	2 619	8 659	5 850
	85 Düngemittel .....	"	1 846	3 245	2 158
	86 Pflanzenschutz .....	"	642	1 451	798
	87 Heizmaterial .....	"	1 544	5 990	2 672
	88 Strom .....	"	156	1 115	374
	89 Wasser .....	"	73	514	197
	90 Löhne, Gehälter, Sozialabg. ....	"	4 645	11 663	6 821
	91 Berufsgenossenschaft .....	"	159	276	192
	92 Lohnarbeit, Maschinenmiete ..	"	139	47	115
	93 Treib- u. Schmierstoffe .....	"	665	1 024	745
	94 Unterh. Maschinen, Geräte .....	"	2 155	4 520	2 987
	95 Abschreib. Maschinen, Geräte ..	"	2 831	6 658	4 166
	96 Unterhalt. Gewächsh., Heizanl. ..	"	162	1 013	596
	97 Abschreib. Gewächsh., Heizanl. ..	"	623	3 344	1 563
	98 Unterhalt. Wirtschaftsgebäude ..	"	411	1 383	703
	99 Abschreib. Wirtschaftsgebäude ..	"	310	826	429
	100 Allg. Betriebsversicherungen ..	"	284	956	494
	101 Betriebssteuern, Abgaben .....	"	405	846	501
102 Nebenbetriebe <sup>1)</sup> .....	"	7	0	5	
103 Pachten .....	"	846	1 029	829	
104 Zinsen .....	"	818	2 755	1 381	
105 Zeitraumfremder Aufwand <sup>1)</sup> ..	"	147	69	124	

<sup>2)</sup> Erläuterung der Begriffe siehe Seite 167



Wirtschaftsjahr 1983/84

Bundesrepublik Deutschland

## Gartenbaubetriebe

Freiland- zierpflanzen	Zierpflanzen		zusammen <sup>3)</sup>	Baumschulen	insgesamt <sup>4)</sup>	Kennzahl
	Topfpflanzen	Unterglas- schnittblumen				
97 773	165 837	147 051	133 488	62 500	79 987	55
164 317	292 303	154 225	189 285	36 799	80 893	56
104 236	201 486	97 460	126 836	26 036	55 832	57
43 261	80 380	42 873	50 743	9 813	20 592	58
80,3	84,5	84,9	83,8	69,6	81,4	59
48,6	44,0	57,9	50,3	90,7	62,4	60
39,0	37,1	49,1	42,1	63,1	50,7	61
281 020	525 801	300 960	349 529	84 080	153 003	62
230 416	408 519	231 966	272 802	62 468	120 217	63
0	8 665	18 837	15 696	0	21 095	64
211 338	42 707	183 454	115 026	119	34 003	65
16 061	348 410	21 282	133 329	1 432	41 263	66
0	670	213	2 849	60 635	21 575	67
0	0	0	0	0	0	68
25 377	69 336	41 039	44 288	11 321	17 675	69
920	2 525	323	1 176	2	370	70
96	543	1 351	609	788	448	71
0	238	156	127	0	47	72
1	4	69	30	62	36	73
276	359	354	298	169	172	74
1 562	5 274	2 010	2 909	2 025	1 720	75
230 468	407 945	289 367	322 712	397 718	305 854	76
229 073	403 607	287 259	319 834	384 109	301 682	77
230 235	407 498	289 004	322 356	392 993	304 888	78
202 225	336 453	265 569	278 395	368 884	269 182	79
229 350	407 673	288 886	322 352	389 343	304 355	80
229 882	405 735	227 676	270 350	62 179	119 017	81
241 261	469 396	256 290	303 639	68 764	128 444	82
65 274	179 682	72 364	101 694	13 900	39 846	83
34 154	91 570	24 351	47 418	5 069	17 790	84
4 787	8 175	5 093	5 881	1 686	3 091	85
1 555	2 384	2 255	2 050	327	1 004	86
19 060	50 634	29 498	31 657	512	10 445	87
738	4 766	2 697	2 811	144	1 011	88
207	1 086	603	653	100	298	89
37 710	77 076	48 764	52 235	20 202	24 736	90
747	1 148	775	835	235	396	91
592	657	250	473	268	272	92
1 941	3 842	2 076	2 453	648	1 213	93
9 452	18 408	10 424	12 548	3 300	5 904	94
13 093	30 734	17 458	19 726	3 350	8 461	95
1 838	3 337	3 265	2 745	89	1 053	96
6 987	17 251	9 070	10 711	715	3 961	97
4 105	2 080	3 515	2 707	682	1 285	98
2 165	2 582	1 808	1 997	691	979	99
1 447	3 215	2 010	2 091	373	922	100
2 102	2 704	2 088	2 121	693	1 042	101
1 027	8	140	248	41	89	102
600	1 545	2 142	1 387	624	923	103
10 332	14 836	8 171	10 054	2 106	4 175	104
106	1 957	911	973	75	356	105

## Bundesrepublik Deutschland

Wirtschaftsjahr 1983/84

## Gartenbaubetriebe

Kennzahl	Betriebsform .....	Betriebstyp .....	Gemüse		
			Freiland	Unterglas	zusammen <sup>1)</sup>
106	Unternehmensaufwand	DM/Unternehmen	130 206	132 959	143 625
107	dar.: Zweckaufwand <sup>1)</sup>	"	127 735	131 373	141 371
108	Betriebsaufwand	DM/Betrieb	122 649	125 848	136 282
109	Lohnansatz <sup>1)</sup>	"	53 485	52 099	53 100
110	Aufw. f. Arbeitserledigung <sup>1)</sup>	"	101 604	97 561	103 038
111	Unternehmensausgaben	DM/Unternehmen	117 437	120 543	129 760
<b>Betrieb</b>					
112	Roheinkommen	DM/Betrieb	61 700	55 404	60 400
113	Roheinkommen	DM/FAK	38 749	35 815	38 487
114	Betriebseinkommen	DM/Betrieb	83 517	77 844	83 707
115	Betriebseinkommen	DM/ha GG	18 389	41 418	25 187
116	Betriebseinkommen	DM/AK	31 829	28 389	30 715
117	Arbeitsertrag (Betrieb)	DM/FAK	31 677	31 121	32 218
118	Gesamtarbeitsertrag	DM/AK	27 537	25 741	27 105
119	Reinertrag	DM/ha GG	1 809	1 759	2 196
<b>Unternehmen</b>					
120	Gewinn	DM/Unternehmen	54 329	48 626	53 319
121	Gewinn	DM/ha GG	11 962	25 872	16 043
122	Gewinn	DM/FAK	34 119	31 434	33 975
123	Arbeitsertrag (Untern.)	DM/Unternehmen	45 609	45 373	47 144
124	Gewinnrate <sup>1)</sup>	%	29,4	26,8	27,1
125	Kapitalumschlag <sup>1)</sup>	%	56,8	86,9	69,5
126	Kapitalrentabilität <sup>1)</sup>	%	1,4	0,8	1,7
127	Eigenkapitalrentabilität <sup>1)</sup>	%	0,3	-3,7	0,1
<b>Vergleichsrechnung gemäß § 4 LwG</b>					
128	Vergleichsgewinn <sup>1)</sup>	DM/FAK	34 166	31 519	34 033
129	Summe Vergleichsansätze	"	38 319	36 753	37 551
130	dar.: Vergleichslohn <sup>1)</sup>	"	33 892	33 906	33 689
131	Zinsansatz Eigenkapital <sup>1)</sup>	"	1 785	160	996
132	Abstand <sup>1)</sup>	"	-4 153	-5 234	-3 518
133	Abstand <sup>1)</sup>	%	-10,8	-14,2	-9,4
<b>Unternehmerfamilie</b>					
134	Erwerbseinkommen <sup>1)</sup>	DM/Familie	54 364	48 626	53 338
135	dar.: Eink. aus selbst. Arbeit	"	29	0	16
136	Eink. aus nicht selbst. Arbeit	"	6	0	4
137	Gewinn	% Erwerbseinkommen	99,9	100,0	100,0
<b>Unternehmerfamilie</b>					
138	Gesamteinkommen <sup>1)</sup>	DM/Familie	56 249	49 942	55 265
139	dar.: Eink. aus Vermiet. u. Verpacht.	"	1 034	584	1 174
140	Gewinn	% Gesamteinkommen	96,6	97,4	96,5
<b>Persönliche Steuern, soziale Beiträge</b>					
141	Private Steuern <sup>1)</sup>	DM/Familie	9 416	7 104	10 825
142	dar.: Einkommensteuer	"	8 598	6 813	10 031
143	Alterskasse	"	1 420	1 347	1 381
144	Krankenversicherung	"	3 449	3 090	3 324
145	dar.: Landw. Krankenversicherung	"	2 932	2 849	2 909
146	Rentenversicherung	"	487	479	467
147	Lebensversicherung	"	2 582	3 472	3 125
148	Private Versicherungen	"	8 686	9 228	9 022

<sup>1)</sup> Erläuterung der Begriffe siehe Seite 167

Wirtschaftsjahr 1983/84

Bundesrepublik Deutschland

## Gartenbaubetriebe

Freiland- zierpflanzen	Zierpflanzen		zusammen <sup>3)</sup>	Baumschulen	insgesamt <sup>4)</sup>	Kennzahl
	Topfpflanzen	Unterglas- schnittblumen				
197 862	364 183	246 417	260 343	325 268	256 761	106
196 642	357 563	242 967	276 060	321 400	252 985	107
188 896	351 473	236 502	269 779	312 347	246 569	108
48 357	55 380	52 235	52 573	48 574	52 132	109
100 463	157 688	128 910	134 071	181 037	134 055	110
189 291	338 770	229 961	262 072	305 861	239 298	111
41 339	56 025	52 503	52 578	80 646	58 319	112
30 589	36 076	37 783	37 447	68 582	41 415	113
72 878	116 716	100 133	101 577	177 319	108 557	114
88 864	150 435	104 145	110 018	37 486	54 305	115
23 998	27 507	26 188	26 521	34 768	28 784	116
25 396	30 799	30 679	30 342	54 763	33 708	117
21 687	24 737	23 606	23 917	31 582	25 907	118
-8 558	832	278	5	6 780	3 095	119
32 607	43 762	42 950	42 369	72 450	49 093	120
39 759	56 405	44 670	45 890	15 316	24 559	121
24 127	30 444	30 908	30 177	61 612	34 863	122
29 800	39 259	38 001	38 055	62 103	43 497	123
14,1	10,7	14,8	13,1	18,2	16,1	124
114,2	120,2	101,8	112,2	82,7	97,3	125
-3,6	0,0	-0,5	-0,3	7,3	1,7	126
-19,6	-9,0	-6,8	-8,3	8,1	-1,9	127
24 246	30 530	30 986	30 268	61 644	.	128
38 544	40 375	39 761	39 805	47 124	.	129
34 316	33 580	34 056	33 946	34 772	.	130
329	318	942	606	4 820	.	131
-14 298	-9 845	-8 775	-9 537	14 520	.	132
-37,1	-24,4	-22,1	-24,0	30,8	.	133
34 113	46 272	43 658	43 941	75 517	50 540	134
4	5	71	22	188	45	135
1 472	1 411	426	1 032	2 616	1 035	136
95,6	94,6	98,4	96,4	95,9	97,1	137
35 558	47 533	46 282	45 554	79 170	52 517	138
48	526	692	423	1 378	725	139
91,7	92,1	92,8	93,0	91,5	93,5	140
61 462	10 901	8 405	21 284	18 091	18 517	141
56 482	9 954	7 754	19 548	16 301	16 981	142
1 295	1 359	1 287	1 314	1 301	1 327	143
3 471	3 906	3 510	3 653	3 643	3 578	144
3 214	3 489	2 870	3 161	3 165	3 118	145
1 008	930	1 111	1 040	1 231	941	146
1 776	4 049	2 758	3 106	3 777	3 206	147
9 143	11 329	9 407	10 228	11 304	10 115	148

## Bundesrepublik Deutschland

Wirtschaftsjahr 1983/84

## Gemüsebetriebe

Kennzahl	Betriebsgröße in 1000 Eqm .....	unter 20	20 bis 40	40 u. mehr
1 Betriebe .....	Zahl	19	54	82
2 Standardbetriebseink. ....	1000 DM/Betrieb	14,0	27,7	92,5
3 Landwirtschaftl. genutzte Fläche	ha/Betrieb	1,19	2,46	8,70
4 dar.: Pachtfläche .....	"	0,34	0,95	4,04
5 Pacht .....	DM/ha Pachtfläche	3 047	641	1 257
6 Vergleichswert .....	DM/ha LF	30 041	9 864	7 447
7 Arbeitskräfte .....	AK/Betrieb	2,11	2,35	3,25
8 dar.: Nichtentlohnte FAK .....	FAK/Betrieb	1,41	1,63	1,58
9 Arbeitskräftebesatz .....	AK/ha GG	1,80	1,11	0,84
10 dar.: Männliche AK .....	%	56,3	60,0	62,0
11 Regelmäßig beschäftigte AK .....	"	83,5	85,5	69,1
12 Flächenausstattung .....	ha LF/AK	0,58	1,21	2,09
13 Außerbetr. Erwerbstätigkeit <sup>1)</sup>	AK/Familie	0,00	0,00	0,13
14 Haushaltspersonen .....	Zahl/Haushalt	3,0	4,0	4,0
15 Ackerfläche .....	ha/Betrieb	1,22	2,83	6,70
16 Obstfläche .....	"	0,00	0,00	0,03
17 Grundfläche Gartengewächse (GG) ..	"	1,17	2,12	5,07
18 dar.: Gemüse .....	"	1,15	2,10	4,86
19 dar.: Gemüse unter Glas .....	"	0,04	0,09	0,38
20 Zierpflanzen .....	"	0,02	0,02	0,04
21 dar.: Zierpflanzen unter Glas .....	"	0,00	0,00	0,04
22 Baumschulen .....	"	0,00	0,00	0,00
23 Unterglasfläche .....	"	0,05	0,10	0,42
24 dar.: Unterglasfläche heizbar .....	"	0,01	0,07	0,38
25 Bruttoinvestitionen <sup>1)</sup> .....	DM/Unternehmen	5 030	12 549	33 939
26 Bruttoinvestitionen .....	DM/ha GG	4 293	5 919	6 698
27 dar.: Boden .....	"	0	324	943
28 Wirtschaftsgeb., baul. Anlagen ..	"	563	891	2 196
29 Dauerkulturen .....	"	0	0	9
30 Maschinen, Geräte .....	"	3 462	4 039	3 714
31 Gewächshäuser, Heizungsanl. ..	"	1 311	458	799
32 Nettoinvestitionen .....	"	- 1 343	55	1 885
33 Investitionsdeckung <sup>1)</sup> .....	%	131,9	113,8	72,7
34 Veränd. Nettoverbindlichkeiten	DM/ha GG	712	- 768	1 082
35 dar.: Tilgung lang- und mittelfr. Verb.	"	4 112	3 212	2 017
36 Aufn. lang- u. mittelfr. Verb. ....	"	6 593	2 403	2 335
37 Veränd. kurzfr. Verbindlichk. ....	"	- 177	612	1 502
38 Veränd. Finanzumlaufverm. ....	"	1 592	571	738
39 Eigenkapitalveränderung .....	"	1 092	891	982
40 Einnahmeüberschuß (Cash Flow) <sup>1)</sup> ...	"	23 517	19 783	10 928
41 Bilanzvermögen <sup>1)</sup> .....	DM/Unternehmen	121 447	249 485	365 411
42 Bilanzvermögen .....	DM/AK	57 461	106 105	112 579
43 Bilanzvermögen .....	DM/ha GG	103 650	117 879	72 117
44 dar.: Anlageverm. ohne Vieh .....	"	90 651	106 671	61 908
45 dar.: Boden .....	"	60 402	62 821	29 854
46 Wirtschaftsgeb., baul. Anl. ....	"	6 918	16 456	8 804
47 Dauerkulturen .....	"	0	53	58
48 Maschinen, Geräte .....	"	8 390	15 026	11 676
49 Gewächsh., Heizungsanlagen ..	"	13 482	11 234	9 855
50 Finanzanlagen .....	"	1 413	887	1 528
51 Viehvermögen .....	"	0	17	10
52 Umlaufvermögen ohne Vieh .....	"	12 242	10 747	9 920
53 dar.: Vorräte .....	"	3 455	3 371	3 154
54 Finanzumlaufvermögen <sup>1)</sup> ..	"	8 441	4 383	3 486

<sup>1)</sup> Erläuterung der Begriffe siehe Seite 167

Wirtschaftsjahr 1983/84

Bundesrepublik Deutschland

## Gemüsebetriebe

Kennzahl	Betriebsgröße in 1000 Eqm .....	unter 20	20 bis 40	40 u. mehr
Fremdkapital	55 Eigenkapital ..... DM/ha GG	67 929	86 300	40 963
	56 Fremdkapital .....	42 856	38 911	32 977
	57 dar.: Langfr. Verbindlichkeiten .....	30 929	31 812	24 974
	58 Kurzfr. Verbindlichkeiten .....	9 247	5 089	6 599
	59 Anlageintensität <sup>1)</sup> .....	86,4	90,2	85,9
	60 Anlagendeckung <sup>1)</sup> .....	78,2	81,5	65,7
61 Eigenkapitalquote <sup>1)</sup> .....	65,8	73,5	56,5	
Unternehmensertrag	62 Unternehmensertrag ..... DM/ha GG	94 062	64 542	54 523
	63 dar.: Bodenerzeugnisse .....	67 669	55 986	48 496
	64 dar.: Gemüse .....	64 024	53 751	40 869
	65 Schnittblumen .....	377	807	379
	66 Topfpflanzen .....	3 235	221	5 903
	67 Baumschulen .....	0	0	0
	68 Obst .....	0	0	0
	69 Warenverkauf .....	18 219	2 174	809
	70 Friedhofsgärtnerei .....	0	277	1
	71 Garten- u. Landschaftsbau .....	0	0	0
	72 Lohnarbeit, Maschinenmiete .....	0	0	38
	73 Nebenbetriebe <sup>1)</sup> .....	0	57	3
	74 Pachten, Zinsen .....	46	56	83
	75 Zeitraumfremder Ertrag <sup>1)</sup> .....	568	919	322
	76 Unternehmensertrag ..DM/Unternehmen	110 213	136 831	276 265
77 dar.: Zweckertrag <sup>1)</sup> .....	109 512	134 719	274 481	
78 Betriebsertrag ..... DM/Betrieb	110 158	136 710	275 816	
79 dar.: Bereinigter Betriebsertrag <sup>1)</sup> .....	104 510	128 879	242 066	
80 Unternehmenseinn. ....DM/Unternehmen	109 949	135 879	276 544	
81 Ertrag Gartenbau ..... DM/ha GG	67 663	55 122	47 313	
Unternehmensaufwand	82 Unternehmensaufwand ..... DM/ha GG	70 303	43 086	40 914
	83 dar.: Spezialaufwand .....	18 386	12 847	14 483
	84 dar.: Saat- und Pflanzgut .....	4 821	3 682	6 646
	85 Düngemittel .....	3 032	2 382	2 009
	86 Pflanzenschutz .....	732	860	783
	87 Heizmaterial .....	7 166	2 939	2 197
	88 Strom .....	634	471	319
	89 Wasser .....	305	263	166
	90 Löhne, Gehälter, Sozialabg. ....	12 036	6 652	6 425
	91 Berufsgenossenschaft .....	365	228	186
	92 Lohnarbeit, Maschinenmiete .....	27	69	137
	93 Treib- u. Schmierstoffe .....	1 177	853	672
	94 Unterh. Maschinen, Geräte .....	4 977	3 544	2 633
	95 Abschreib. Maschinen, Geräte .....	4 883	4 673	3 939
	96 Unterhalt. Gewächsh., Heizanl. ..	645	455	638
	97 Abschreib. Gewächsh., Heizanl. ..	2 224	1 551	1 509
	98 Unterhalt. Wirtschaftsgebäude .....	450	1 013	623
	99 Abschreib. Wirtschaftsgebäude .....	397	657	357
	100 Allg. Betriebsversicherungen .....	837	612	425
	101 Betriebssteuern, Abgaben .....	843	670	416
102 Nebenbetriebe <sup>1)</sup> .....	0	0	7	
103 Pachten .....	875	287	1 002	
104 Zinsen .....	2 641	1 349	1 282	
105 Zeitraumfremder Aufwand <sup>1)</sup> .....	34	50	156	

<sup>1)</sup> Erläuterung der Begriffe siehe Seite 167.

## Bundesrepublik Deutschland

Wirtschaftsjahr 1983/84

## Gemüsebetriebe

Kennzahl	Betriebsgröße in 1000 Eqm .....	unter 20	20 bis 40	40 u. mehr	
106	Unternehmensaufwand DM/Unternehmen	82 374	91 344	207 306	
107	dar.: Zweckaufwand <sup>1)</sup> .....	81 885	89 933	203 734	
108	Betriebsaufwand .....	DM/Betrieb	78 255	87 870	195 736
109	Lohnansatz <sup>1)</sup> .....	46 820	52 577	55 858	
110	Aufw. f. Arbeitserledigung <sup>1)</sup> .....	74 313	86 536	126 648	
111	Unternehmensausgaben DM/Unternehmen	77 238	82 465	186 287	
112	Roheinkommen .....	DM/Betrieb	31 903	48 834	80 080
113	Roheinkommen .....	DM/FAK	22 562	29 965	50 669
114	Betriebseinkommen .....	DM/Betrieb	46 433	63 419	113 473
115	Betriebseinkommen .....	DM/ha GG	39 629	29 914	22 395
116	Betriebseinkommen .....	DM/AK	21 969	26 972	34 960
117	Arbeitsertrag (Betrieb) .....	DM/FAK	19 556	24 607	42 577
118	Gesamtarbeitsertrag .....	DM/AK	19 958	23 258	31 020
119	Reinertrag .....	DM/ha GG	-12 731	-1 765	4 780
120	Gewinn .....	DM/Unternehmen	27 838	45 487	68 959
121	Gewinn .....	DM/ha GG	23 759	21 456	13 610
122	Gewinn .....	DM/FAK	19 687	27 912	43 632
123	Arbeitsertrag (Untern.) DM/Unternehmen	25 052	39 083	61 695	
124	Gewinnrate <sup>1)</sup> .....	%	25,3	33,2	25,0
125	Kapitalumschlag <sup>1)</sup> .....	%	90,2	54,0	75,1
126	Kapitalrentabilität <sup>1)</sup> .....	%	-13,1	-1,7	5,4
127	Eigenkapitalrentabilität <sup>1)</sup> .....	%	-23,8	-3,9	6,3
128	Vergleichsgewinn <sup>1)</sup> .....	DM/FAK	19 740	27 979	43 686
129	Summe Vergleichsansätze .....	"	35 477	36 074	39 433
130	dar.: Vergleichslohn <sup>1)</sup> .....	"	33 218	33 165	34 268
131	Zinsansatz Eigenkapital <sup>1)</sup> .....	"	477	1 017	1 153
132	Abstand <sup>1)</sup> .....	"	-15 737	-8 095	4 253
133	Abstand <sup>1)</sup> .....	%	-44,4	-22,4	10,8
134	Erwerbseinkommen <sup>1)</sup> .....	DM/Familie	27 838	45 487	69 001
135	dar.: Eink. aus selbst. Arbeit .....	"	0	0	34
136	Eink. aus nicht selbst. Arbeit ..	"	0	0	8
137	Gewinn .....	% Erwerbseinkommen	100,0	100,0	99,9
138	Gesamteinkommen <sup>1)</sup> .....	DM/Familie	28 295	49 210	70 077
139	dar.: Eink. aus Vermiet. u. Verpacht. ..	"	0	2 933	243
140	Gewinn .....	% Gesamteinkommen	98,4	92,4	98,4
141	Private Steuern <sup>1)</sup> .....	DM/Familie	1 578	2 839	20 512
142	dar.: Einkommensteuer .....	"	1 482	2 630	19 001
143	Alterskasse .....	"	1 267	1 382	1 423
144	Krankenversicherung .....	"	2 829	3 346	3 491
145	dar.: Landw. Krankenversicherung ..	"	2 778	2 508	3 271
146	Rentenversicherung .....	"	1 206	279	336
147	Lebensversicherung .....	"	2 431	2 892	3 567
148	Private Versicherungen .....	"	8 195	8 529	9 716

<sup>1)</sup> Erläuterung der Begriffe siehe Seite 167

Wirtschaftsjahr 1983/84

Bundesrepublik Deutschland

## Zierpflanzenbetriebe

Kennzahl	Betriebsgröße in 1000 Eqm .....	unter 20	20 bis 40	40 u. mehr
1 Betriebe .....	Zahl	73	130	191
2 Standardbetriebsseink. ....	1000 DM/Betrieb	13,2	27,4	133,6
3 Landwirtschaftl. genutzte Fläche .....	ha/Betrieb	0,59	0,70	2,03
4 dar.: Pachtfläche .....	"	0,10	0,20	0,93
5 Pacht .....	DM/ha Pachtfläche	10 493	3 270	2 089
6 Vergleichswert .....	DM/ha LF	45 927	48 749	25 285
7 Arbeitskräfte .....	AK/Betrieb	2,70	3,13	5,18
8 dar.: Nichtentlohnte FAK ....	FAK/Betrieb	1,29	1,41	1,48
9 Arbeitskräftebesatz .....	AK/ha GG	6,23	4,61	3,54
10 dar.: Männliche AK .....	%	61,4	56,2	60,1
11 Regelmäßig beschäftigte AK .....	"	86,7	84,6	85,6
12 Flächenausstattung .....	ha LF/AK	0,23	0,24	0,52
13 Außerbetr. Erwerbstätigkeit <sup>1)</sup>	AK/Familie	0,12	0,02	0,04
14 Haushaltspersonen .....	Zahl/Haushalt	3,8	3,7	4,2
15 Ackerfläche .....	ha/Betrieb	0,57	0,73	2,17
16 Obstfläche .....	"	0,00	0,00	0,02
17 Grundfläche Gartengewächse (GG) ..	"	0,43	0,68	1,46
18 dar.: Gemüse .....	"	0,06	0,15	0,50
19 dar.: Gemüse unter Glas .....	"	0,00	0,00	0,01
20 Zierpflanzen .....	"	0,35	0,51	1,16
21 dar.: Zierpflanzen unter Glas .....	"	0,03	0,11	0,60
22 Baumschulen .....	"	0,01	0,00	0,13
23 Unterglasfläche .....	"	0,04	0,11	0,62
24 dar.: Unterglasfläche heizbar .....	"	0,04	0,10	0,60
25 Bruttoinvestitionen <sup>1)</sup> .....	DM/Unternehmen	9 047	21 553	62 003
26 Bruttoinvestitionen .....	DM/ha GG	22 268	31 743	42 387
27 dar.: Boden .....	"	137	745	1 652
28 Wirtschaftsgeb., baul. Anlagen ..	"	1 259	9 106	4 784
29 Dauerkulturen .....	"	1 944	139	658
30 Maschinen, Geräte .....	"	10 818	21 047	34 398
31 Gewächshäuser, Heizungsanl. ..	"	4 379	10 362	20 292
32 Nettoinvestitionen .....	"	-8 334	12 350	18 263
33 Investitionsdeckung <sup>1)</sup> .....	%	124,1	60,8	56,4
34 Veränd. Nettverbindlichkeiten .....	DM/ha GG	4 468	25 856	16 710
35 dar.: Tilgung lang- und mittelfr. Verb. ..	"	14 875	8 876	9 920
36 Aufn. lang- u. mittelfr. Verb. ....	"	11 790	29 878	23 401
37 Veränd. kurzfr. Verbindlichk. ....	"	8 976	6 034	4 800
38 Veränd. Finanzumlaufverm. ....	"	1 422	1 181	1 571
39 Eigenkapitalveränderung .....	"	-7 897	-6 677	2 739
40 Einnahmeüberschuß (Cash Flow) <sup>1)</sup> ..	"	74 882	32 229	17 834
41 Bilanzvermögen <sup>1)</sup> .....	DM/Unternehmen	171 794	206 340	427 619
42 Bilanzvermögen .....	DM/AK	63 808	85 948	82 481
43 Bilanzvermögen .....	DM/ha GG	396 554	303 899	292 331
44 dar.: Anlageverm. ohne Vieh .....	"	331 432	245 227	247 462
45 dar.: Boden .....	"	121 809	93 472	78 181
46 Wirtschaftsgeb., baul. Anl. ..	"	47 414	45 681	38 554
47 Dauerkulturen .....	"	5 070	1 492	2 391
48 Maschinen, Geräte .....	"	41 616	29 833	36 693
49 Gewächsh., Heizungsanlagen ..	"	109 580	69 060	86 072
50 Finanzanlagen .....	"	4 099	3 476	4 780
51 Viehvermögen .....	"	147	87	1 145
52 Umlaufvermögen ohne Vieh .....	"	56 060	55 658	41 299
53 dar.: Vorräte .....	"	22 672	20 334	13 752
54 dar.: Finanzumlaufvermögen <sup>1)</sup> ..	"	22 692	31 680	13 599

<sup>1)</sup> Erläuterung der Begriffe siehe Seite 167

## Bundesrepublik Deutschland

Wirtschaftsjahr 1983/84

## Zierpflanzenbetriebe

Kennzahl	Betriebsgröße in 1000 Eqm .....	unter 20	20 bis 40	40 u. mehr
Fremdkapital	55 Eigenkapital ..... DM/ha GG	178 377	135 575	123 409
	56 Fremdkapital .....	233 237	175 219	185 438
	57 dar.: Langfr. Verbindlichkeiten .....	173 901	115 003	121 513
	58 Kurzfr. Verbindlichkeiten .....	40 753	47 148	54 158
	59 Anlageintensität <sup>1)</sup> .....	83,0	80,8	85,2
	60 Anlagendeckung <sup>1)</sup> .....	53,2	52,6	48,7
61 Eigenkapitalquote <sup>1)</sup> .....	44,2	42,5	41,4	
Unternehmensertrag	62 Unternehmensertrag ..... DM/ha GG	407 771	331 649	344 148
	63 dar.: Bodenerzeugnisse .....	309 138	242 998	276 418
	64 dar.: Gemüse .....	10 077	25 113	13 340
	65 Schnittblumen .....	247 249	122 236	84 941
	66 Topfpflanzen .....	40 776	92 715	167 684
	67 Baumschulen .....	1 982	140	4 041
	68 Obst .....	0	0	0
	69 Warenverkauf .....	59 859	56 456	36 514
	70 Friedhofsgärtnerei .....	729	2 057	940
	71 Garten- u. Landschaftsbau .....	2 847	195	300
	72 Lohnarbeit, Maschinenmiete .....	0	0	200
	73 Nebenbetriebe <sup>1)</sup> .....	123	38	7
	74 Pachten, Zinsen .....	204	261	331
	75 Zeitraumfremder Ertrag <sup>1)</sup> .....	3 311	1 865	3 216
	76 Unternehmensertrag ..DM/Unternehmen	176 654	225 182	503 418
77 dar.: Zweckertrag <sup>1)</sup> .....	175 110	223 829	498 380	
78 Betriebsertrag .....DM/Betrieb	176 560	224 977	502 758	
79 dar.: Bereinigter Betriebsertrag <sup>1)</sup> .....	163 145	197 960	423 786	
80 Unternehmenseinn. ....DM/Unternehmen	176 254	224 483	503 360	
81 Ertrag Gartenbau ..... DM/ha GG	308 237	242 915	272 758	
Unternehmensaufwand	82 Unternehmensaufwand ..... DM/ha GG	330 017	281 970	306 275
	83 dar.: Spezialaufwand .....	90 741	80 664	111 825
	84 dar.: Saat- und Pflanzgut .....	30 955	39 770	53 687
	85 Düngemittel .....	7 706	6 913	5 118
	86 Pflanzenschutz .....	2 470	1 958	1 997
	87 Heizmaterial .....	34 497	23 906	33 967
	88 Strom .....	2 635	2 238	3 062
	89 Wasser .....	537	680	666
	90 Löhne, Gehälter, Sozialabg. ....	49 911	49 408	53 774
	91 Berufsgenossenschaft .....	1 323	874	720
	92 Lohnarbeit, Maschinenmiete .....	1 110	188	447
	93 Treib- u. Schmierstoffe .....	2 343	2 291	2 537
	94 Unterh. Maschinen, Geräte .....	14 955	11 989	12 258
	95 Abschreib. Maschinen, Geräte .....	23 711	15 655	20 422
	96 Unterhalt. Gewächsh., Heizanl. ..	2 803	2 895	2 676
	97 Abschreib. Gewächsh., Heizanl. ..	13 592	8 829	10 892
	98 Unterhalt. Wirtschaftsgebäude ..	5 371	2 663	2 171
	99 Abschreib. Wirtschaftsgebäude ..	2 112	2 301	1 860
	100 Allg. Betriebsversicherungen .....	2 048	1 749	2 228
	101 Betriebssteuern, Abgaben .....	3 317	1 920	1 948
102 Nebenbetriebe <sup>1)</sup> .....	1 746	7	27	
103 Pachten .....	2 430	980	1 323	
104 Zinsen .....	11 071	10 905	9 528	
105 Zeitraumfremder Aufwand <sup>1)</sup> .....	51	840	1 213	

<sup>1)</sup> Erläuterung der Begriffe siehe Seite 167



Wirtschaftsjahr 1983/84

Bundesrepublik Deutschland

## Zierpflanzenbetriebe

Kennzahl	Betriebsgröße in 1000 Eqm .....	unter 20	20 bis 40	40 u. mehr
106	Unternehmensaufwand DM/Unternehmen	142 969	191 451	448 017
107	dar.: Zweckaufwand <sup>1)</sup> .....	141 985	189 360	439 663
108	Betriebsaufwand .....	137 120	183 381	432 147
109	Lohnansatz <sup>1)</sup> .....	45 526	50 759	58 963
110	Aufw. f. Arbeiterledigung <sup>1)</sup> .....	85 968	105 352	190 845
111	Unternehmensausgaben DM/Unternehmen	133 968	180 954	417 004
<b>Betrieb</b>				
112	Roheinkommen .....	39 440	41 596	70 611
113	Roheinkommen .....	30 495	29 545	47 763
114	Betriebseinkommen .....	61 636	75 737	150 323
115	Betriebseinkommen .....	142 274	111 545	102 765
116	Betriebseinkommen .....	22 821	24 206	28 995
117	Arbeiterertrag (Betrieb) .....	25 846	24 415	37 639
118	Gesamtarbeiterertrag .....	20 595	21 898	26 108
119	Reinertrag .....	-14 048	-13 495	7 963
<b>Einkommensrechnung</b>				
<b>Unternehmen</b>				
120	Gewinn .....	33 685	33 731	55 400
121	Gewinn .....	77 754	49 679	37 873
122	Gewinn .....	26 045	23 958	37 474
123	Arbeiterertrag (Untern.) DM/Unternehmen	30 980	30 509	49 082
124	Gewinnrate <sup>1)</sup> .....	19,1	15,0	11,0
125	Kapitalumschlag <sup>1)</sup> .....	101,9	108,5	116,5
126	Kapitalrentabilität <sup>1)</sup> .....	-4,1	-4,7	2,4
127	Eigenkapitalrentabilität <sup>1)</sup> .....	-15,3	-18,5	-2,0
<b>Vergleichsrechnung gemäß § 4 LwG</b>				
128	Vergleichsgewinn <sup>1)</sup> .....	26 143	24 053	37 559
129	Summe Vergleichsansätze .....	37 660	37 442	42 930
130	dar.: Vergleichslohn <sup>1)</sup> .....	34 115	33 562	34 136
131	Zinsansatz Eigenkapital <sup>1)</sup> .....	421	223	1 013
132	Abstand <sup>1)</sup> .....	-11 517	-13 390	-5 371
133	Abstand <sup>1)</sup> .....	-30,6	-35,8	-12,5
<b>Unternehmerfamilie</b>				
134	Erwerbseinkommen <sup>1)</sup> .....	36 445	34 770	56 569
135	dar.: Eink. aus selbst. Arbeit .....	77	0	1
136	Eink. aus nicht selbst. Arbeit .....	1 378	797	982
137	Gewinn .....	92,4	97,0	97,9
138	Gesamteinkommen <sup>1)</sup> .....	38 088	35 748	58 674
139	dar.: Eink. aus Vermiet. u. Verpacht. .....	211	491	517
140	Gewinn .....	88,4	94,4	94,4
<b>Persönliche Steuern, soziale Beiträge</b>				
141	Private Steuern <sup>1)</sup> .....	4 386	44 309	14 560
142	dar.: Einkommensteuer .....	4 050	40 669	13 378
143	Alterskasse .....	1 275	1 267	1 378
144	Krankenversicherung .....	3 320	3 649	3 600
145	dar.: Landw. Krankenversicherung .....	3 032	3 152	3 308
146	Rentenversicherung .....	1 154	931	1 048
147	Lebensversicherung .....	1 726	2 435	4 613
148	Private Versicherungen .....	8 587	9 204	12 199

<sup>1)</sup> Erläuterung der Begriffe siehe Seite 167



## Anhang 5

**Buchführungsergebnisse der Obstbaubetriebe**  
(hochgerechnete Ergebnisse im einzelnen, Vollerwerb)

	Seite
Gegliedert nach Größenklassen des Standardbetriebseinkommens .....	276

## Bundesrepublik Deutschland

Wirtschaftsjahr 1983/84

## Obstbaubetriebe

Kennzahl	Betriebsgröße in 1000 DM STBE <sup>1)</sup>	unter 30	30 bis 50	50 und mehr	insgesamt
1 Betriebe .....	Zahl	11	26	44	81
2 Standardbetriebseink. ....	1000 DM/Betrieb	17,0	37,8	71,7	41,8
3 Landwirtschaftl. genutzte Fläche ..	ha/Betrieb	4,36	9,63	16,59	12,69
4 dar.: Pachtfläche .....	"	1,59	4,89	2,76	2,89
5 Pacht .....	DM/ha Pachtfläche	1 098	698	604	751
6 Vergleichswert .....	DM/ha LF	2 637	3 975	2 008	2 660
7 Arbeitskräfte .....	AK/Betrieb	2,00	2,37	3,02	2,46
8 dar.: Nichtentlohnte FAK ....	FAK/Betrieb	1,54	1,48	1,64	1,56
9 Arbeitskräftebesatz .....	AK/ha GG	0,50	0,28	0,21	0,28
10 dar.: Männliche AK .....	%	57,0	62,9	66,9	62,8
11 Regelmäßig beschäftigte AK ....	"	76,9	65,1	64,4	68,5
12 Flächenausstattung .....	ha LF/AK	2,58	4,59	5,51	4,36
13 Außerbetr. Erwerbstätigkeit <sup>1)</sup> ..	AK/Familie	0,00	0,08	0,14	0,07
14 Haushaltspersonen .....	Zahl/Haushalt	4,3	5,3	2,7	4,0
15 Ackerfläche .....	ha/Betrieb	0,66	0,97	1,11	0,90
16 Obstfläche .....	"	3,91	8,56	14,49	8,87
17 Grundfläche Gartengewächse (GG) ..	"	3,99	8,62	14,52	8,92
18 dar.: Gemüse .....	"	0,00	0,10	0,19	0,09
19 dar.: Gemüse unter Glas .....	"	0,00	0,00	0,00	0,00
20 Zierpflanzen .....	"	0,00	0,00	0,00	0,00
21 dar.: Zierpflanzen unter Glas ....	"	0,00	0,00	0,00	0,00
22 Baumschulen .....	"	0,00	0,00	0,00	0,00
23 Unterglasfläche .....	"	0,00	0,00	0,00	0,00
24 dar.: Unterglasfläche heizbar ....	"	0,00	0,00	0,00	0,00
25 Bruttoinvestitionen <sup>1)</sup> ..	DM/Unternehmen	19 500	26 661	43 900	29 971
26 Bruttoinvestitionen .....	DM/ha GG	4 893	3 093	3 023	3 359
27 dar.: Boden .....	"	2 427	143	412	685
28 Wirtschaftsgeb., baul. Anlagen ..	"	0	882	303	402
29 Dauerkulturen .....	"	327	624	296	387
30 Maschinen, Geräte .....	"	2 166	1 512	1 913	1 852
31 Gewächshäuser, Heizungsanl. ..	"	0	0	0	0
32 Nettoinvestitionen .....	"	1 741	- 654	1 193	807
33 Investitionsdeckung <sup>1)</sup> .....	%	94,3	57,9	57,5	63,7
34 Veränd. Nettverbindlichkeiten ..	DM/ha GG	737	- 859	- 283	- 259
35 dar.: Tilgung lang- und mittelfr. Verb. ..	"	1 052	655	484	625
36 Aufn. lang- u. mittelfr. Verb. ....	"	1 545	611	250	564
37 Veränd. kurzfr. Verbindlichk. ....	"	595	- 410	1 026	580
38 Veränd. Finanzumlaufverm. ....	"	351	404	1 075	778
39 Eigenkapitalveränderung .....	"	1 215	- 379	1 550	992
40 Einnahmeüberschuß (Cash Flow) <sup>1)</sup> ..	"	4 254	6 653	4 471	5 001
41 Bilanzvermögen <sup>1)</sup> .....	DM/Unternehmen	263 792	380 537	628 881	417 668
42 Bilanzvermögen .....	DM/AK	131 589	152 073	208 397	169 921
43 Bilanzvermögen .....	DM/ha GG	66 196	41 827	43 299	46 813
44 dar.: Anlageverm. ohne Vieh .....	"	57 146	35 895	38 753	41 141
45 dar.: Boden .....	"	28 916	14 956	22 742	21 771
46 Wirtschaftsgeb., baul. Anl. ..	"	15 720	10 210	5 387	8 387
47 Dauerkulturen .....	"	4 030	5 189	4 813	4 777
48 Maschinen, Geräte .....	"	7 794	4 827	5 201	5 545
49 Gewächsh., Heizungsanlagen ..	"	0	0	0	0
50 Finanzanlagen .....	"	632	508	429	484
51 Viehvermögen .....	"	1	448	150	202
52 Umlaufvermögen ohne Vieh ....	"	8 415	5 411	4 292	5 284
53 dar.: Vorräte .....	"	473	706	360	469
54 Finanzumlaufvermögen <sup>1)</sup> ..	"	3 547	1 367	1 441	1 807

<sup>1)</sup> Erläuterung der Begriffe siehe Seite 167

Wirtschaftsjahr 1983/84

Bundesrepublik Deutschland

## Obstbaubetriebe

Kennzahl	Betriebsgröße in 1000 DM STBE <sup>1)</sup>	unter 30	30 bis 50	50 und mehr	insgesamt
<b>Fremdkapital</b>					
55	Eigenkapital ..... DM/ha GG	42 841	28 186	34 369	34 206
56	Fremdkapital .....	24 498	14 926	8 617	12 957
57	dar.: Langfr. Verbindlichkeiten .....	22 618	11 004	3 652	8 788
58	Kurzfr. Verbindlichkeiten .....	1 707	2 780	3 096	2 778
59	Anlageintensität <sup>1)</sup> .....	86,8	85,4	88,5	87,4
60	Anlagendeckung <sup>1)</sup> .....	74,8	78,6	89,3	83,5
61	Eigenkapitalquote <sup>1)</sup> .....	64,9	67,1	79,1	73,0
<b>Unternehmensertrag</b>					
62	Unternehmensertrag ..... DM/ha GG	24 215	18 261	16 556	18 302
63	dar.: Bodenerzeugnisse .....	19 696	14 609	13 974	15 113
64	dar.: Gemüse .....	0	0	0	0
65	Schnittblumen .....	0	0	0	0
66	Topfpflanzen .....	0	0	0	0
67	Baumschulen .....	0	0	0	0
68	Obst .....	15 736	11 360	13 009	13 045
69	Warenverkauf .....	1 168	275	26	285
70	Friedhofsgärtnerei .....	0	0	0	0
71	Garten- u. Landschaftsbau .....	- 135	0	0	- 23
72	Lohnarbeit, Maschinenmiete ..	13	2	26	18
73	Nebenbetriebe <sup>1)</sup> .....	605	581	157	343
74	Pachten, Zinsen .....	211	110	29	81
75	Zeitraumfremder Ertrag <sup>1)</sup> .....	646	156	329	338
76	Unternehmensertrag ..DM/Unternehmen	96 498	157 404	240 457	163 289
77	dar.: Zweckertrag <sup>1)</sup> .....	93 720	155 931	235 324	160 037
78	Betriebsertrag ..... DM/Betrieb	95 658	156 448	240 029	162 562
79	dar.: Bereinigter Betriebsertrag <sup>1)</sup> ...	95 255	152 361	237 410	160 398
80	Unternehmenseinn. ....DM/Unternehmen	96 007	158 230	239 575	163 014
81	Ertrag Gartenbau ..... DM/ha GG	15 736	11 360	13 009	13 045
<b>Unternehmensaufwand</b>					
82	Unternehmensaufwand ..... DM/ha GG	17 544	11 878	10 591	12 108
83	dar.: Spezialaufwand .....	4 411	2 762	2 492	2 889
84	dar.: Saat- und Pflanzgut .....	98	231	81	123
85	Düngemittel .....	724	309	243	342
86	Pflanzenschutz .....	1 003	920	1 004	982
87	Heizmaterial .....	0	0	0	0
88	Strom .....	0	0	0	0
89	Wasser .....	0	0	0	0
90	Löhne, Gehälter, Sozialabg. ....	1 961	1 928	2 053	2 005
91	Berufsgenossenschaft .....	206	125	80	119
92	Lohnarbeit, Maschinenmiete ..	126	93	63	81
93	Treib- u. Schmierstoffe .....	475	286	239	291
94	Unterh. Maschinen, Geräte .....	1 250	1 109	1 042	1 095
95	Abschreib. Maschinen, Geräte ..	1 452	1 017	1 051	1 111
96	Unterhalt. Gewächsh., Heizanl. ..	0	0	0	0
97	Abschreib. Gewächsh., Heizanl. ..	0	0	0	0
98	Unterhalt. Wirtschaftsgebäude ..	181	131	233	198
99	Abschreib. Wirtschaftsgebäude ..	576	319	262	330
100	Allg. Betriebsversicherungen ..	205	163	188	184
101	Betriebssteuern, Abgaben .....	126	200	218	198
102	Nebenbetriebe <sup>1)</sup> .....	191	176	36	99
103	Pachten .....	439	396	115	243
104	Zinsen .....	994	736	511	652
105	Zeitraumfremder Aufwand <sup>1)</sup> ..	7	27	144	91

1) Erläuterung der Begriffe siehe Seite 167

## Bundesrepublik Deutschland

Wirtschaftsjahr 1983/84

## Obstbaubetriebe

Kennzahl	Betriebsgröße in 1000 DM STBE <sup>1)</sup>	unter 30	30 bis 50	50 und mehr	insgesamt
106 Unternehmensaufwand DM/Unternehmen		69 912	102 390	153 821	100 030
107 dar.: Zweckaufwand <sup>1)</sup> .....		88 725	99 397	147 045	104 400
108 Betriebsaufwand .....	DM/Betrieb	64 202	92 633	144 722	100 045
109 Lohnansatz <sup>1)</sup> .....		41 997	40 437	43 917	42 250
110 Aufw. f. Arbeitserledigung <sup>1)</sup> .....		63 799	79 732	109 804	84 194
111 Unternehmensausgaben DM/Unternehmen		61 526	89 876	135 403	95 021
112 Roheinkommen .....	DM/Betrieb	31 456	63 815	95 307	62 516
113 Roheinkommen .....	DM/FAK	20 490	43 122	58 222	40 179
114 Betriebseinkommen .....	DM/Betrieb	40 094	81 512	126 416	81 480
115 Betriebseinkommen .....	DM/ha GG	10 061	9 456	8 704	9 130
116 Betriebseinkommen .....	DM/AK	19 997	34 382	41 892	33 141
117 Arbeitsertrag (Betrieb) .....	DM/FAK	14 476	34 595	44 776	30 784
118 Gesamtarbeitsertrag .....	DM/AK	15 393	29 059	34 598	27 193
119 Reinertrag .....	DM/ha GG	-2 645	2 712	3 538	2 271
120 Gewinn .....	DM/Unternehmen	26 586	55 014	86 636	55 259
121 Gewinn .....	DM/ha GG	6 671	6 382	5 965	6 194
122 Gewinn .....	DM/FAK	17 318	37 175	52 925	35 514
123 Arbeitsertrag (Untern.) DM/Unternehmen		20 611	46 511	69 165	44 577
124 Gewinnrate <sup>1)</sup> .....	%	27,6	35,0	30,0	33,8
125 Kapitalumschlag <sup>1)</sup> .....	%	35,5	43,2	37,4	38,3
126 Kapitalrentabilität <sup>1)</sup> .....	%	-4,3	5,8	8,0	4,5
127 Eigenkapitalrentabilität <sup>1)</sup> .....	%	-9,0	6,0	8,6	4,3
128 Vergleichsgewinn <sup>1)</sup> .....	DM/FAK	17 419	37 228	52 984	..
129 Summe Vergleichsansätze .....		34 195	35 999	39 606	..
130 dar.: Vergleichslohn <sup>1)</sup> .....		33 083	33 390	33 414	..
131 Zinsansatz Eigenkapital <sup>1)</sup> .....		878	2 095	5 481	..
132 Abstand <sup>1)</sup> .....		-16 776	1 229	13 378	..
133 Abstand <sup>1)</sup> .....	%	-49,06	3,41	33,78	..
134 Erwerbseinkommen <sup>1)</sup> .....	DM/Familie	26 586	55 014	86 636	55 259
135 dar.: Eink. aus selbst. Arbeit .....		0	0	0	0
136 Eink. aus nicht selbst. Arbeit ..		0	0	0	0
137 Gewinn .....	% Erwerbseinkommen	100,0	100,0	100,0	100,0
138 Gesamteinkommen <sup>1)</sup> .....	DM/Familie	26 858	56 474	91 011	57 287
139 dar.: Eink. aus Vermiet. u. Verpacht. ..		0	740	445	355
140 Gewinn .....	% Gesamteinkommen	99,0	97,4	95,2	96,5
141 Private Steuern <sup>1)</sup> .....	DM/Familie	1 040	2 193	4 165	2 444
142 dar.: Einkommensteuer .....		981	1 944	3 781	2 221
143 Alterskasse .....		1 341	1 411	1 415	1 386
144 Krankenversicherung .....		3 032	3 263	3 920	3 405
145 dar.: Landw. Krankenversicherung ..		2 686	2 718	3 071	2 830
146 Rentenversicherung .....		58	626	1 666	774
147 Lebensversicherung .....		965	1 854	2 873	1 872
148 Private Versicherungen .....		5 638	7 733	11 088	8 110

<sup>1)</sup> Erläuterung der Begriffe siehe Seite 167

## Anhang 6

**Buchführungsergebnisse der Forstbetriebe<sup>1)</sup>**  
(hochgerechnete Ergebnisse im einzelnen)

	Seite
Körperschafts- und Privatwaldbetriebe .....	280

---

**Erläuterung der Fußnoten**

- 1) Erläuterung der Begriffe siehe Seite 167, zur Auswahl der Betriebe vgl. Seite 165
- 2) Betriebsaufwand in % des Betriebsertrages
- 3) Auf die Tätigkeit im Betrieb zurückzuführende Einnahmen bezogen auf die geleistete Arbeitszeit
- 4) Holzernte in Eigenregie (m<sup>3</sup>) bezogen auf die Gesamtarbeitszeit für Holzernte in Eigenregie
- 5) Holzernte in Eigenregie (m<sup>3</sup>) soweit in Stücklohn, bezogen auf Arbeitszeit für Stücklohn bei Holzernte in Eigenregie

## Bundesrepublik Deutschland

Kalenderjahr 1983

## Forstbetriebe

	Kennzahl	Körperschaftswald	Privatwald	insgesamt		
Faktorausstattung	Betriebsstruktur	1 Betriebe ..... Zahl	118	84	202	
		2 Forstwirtschaftl. genutzte Fläche .... ha/Betrieb	1 061	859	985	
		3 Holzbodenfläche (HB) .....	1 016	821	942	
		4 Wirtschaftswald .....	995	813	926	
		5 Hochwald (HW) .....	990	811	923	
		6 Hochwald (HW) ..... % HB	97	99	98	
		7 Altersklassenwald ..... ha/Betrieb	990	810	922	
		8 Altersklassenwald ..... % HB	97	99	98	
	9 Laubholz ..... % HW	37	36	37		
	10 dav.: Eiche .....	8	8	8		
	11     Buche, Sonst. ....	29	28	29		
	12 Nadelholz .....	63	64	64		
	13 dav.: Fichte, Tanne, Douglasie .....	46	44	45		
	14     Kiefer, Lärche, Sonst. ....	17	20	18		
	15 Holzvorrat ..... m <sup>3</sup> /ha HB	1 681	161	1 107		
	16 Erschließungsgrad (Wege) ..... m/ha HB	40	37	39		
	17 Maschinenbes. (Anschaffungsw.) DM/ha HB	27	51	35		
Personalstruktur	18 Verwaltungspers. .... Personen/1000 ha HB	1,71	2,04	1,82		
	19 Stammarb. u. regelm. Besch. .... ha HB	6,81	5,25	6,30		
	20 Waldarbeiter ..... Std./1000 ha HB	9 752	9 914	9 805		
	21 Stammarbeiter regelm. .... AK/Betr.	5,90	4,78	5,48		
	22 Unständig besch. Waldarbeiter .....	0,70	0,65	0,68		
	23 Waldarbeiter insgesamt .....	8,80	5,43	6,16		
	24 Arbeitsverdienst ..... DM/Std.	13,51	13,21	13,41		
	Hiebssatz	25 Hiebssatz insgesamt ..... m <sup>3</sup> /ha HB	5,5	4,5	5,2	
26 dav.: Laubholz .....		1,9	1,6	1,8		
27     Nadelholz .....		3,6	2,9	3,4		
Holzeinschlag		insgesamt	28 Einschlag insgesamt ..... m <sup>3</sup> /Betrieb	5 397,8	4 208,3	4 948,4
			29 Einschlag insgesamt ..... m <sup>3</sup> /ha HB	5,3	5,1	5,3
			30 dav.: Laubholz .....	1,7	1,6	1,7
			31     Nadelholz .....	3,6	3,5	3,6
	32 Laubholz ..... % Holzeinschl.		33	31	32	
	33 dav.: Eiche .....		5	4	4	
	34     Buche, Sonst. ....		28	27	28	
	nach Bauarten	35 Nadelholz .....	67	69	68	
		36 dav.: Fichte, Tanne, Douglasie .....	55	54	54	
		37     Kiefer, Lärche, Sonst. ....	13	15	13	
Langholzanteil	38 Stammholz insgesamt .....	59	55	57		
	39 dav.: Laubholz .....	13	12	13		
	40     dav.: Eiche .....	2	2	2		
	41         Buche, Sonst. ....	11	11	11		
	42     Nadelholz .....	45	43	45		
	43     dav.: Fichte, Tanne, Douglasie .....	38	35	37		
	44         Kiefer, Lärche, Sonst. ....	8	8	8		
Ertrag	45 Eiche ..... DM/m <sup>3</sup>	203,86	175,01	196,35		
	46 Buche, sonstiges Laubholz .....	98,36	102,90	99,72		
	47 Fichte, Tanne, Douglasie .....	131,38	134,59	132,42		
	48 Kiefer, Lärche, sonstiges Nadelholz .....	102,14	99,47	101,13		
Betriebserrag	49 Betriebsertr. (bez. a. Einschl.) DM/ha HB	664,58	670,96	666,68		
	50 dar.: Nebennutzungen .....	13,91	18,05	14,61		
	51     erstattete Rückekosten .....	8,27	7,62	8,05		
	52     Jagd, Fischerei, Landwirtsch. ....	20,30	21,01	20,54		
	53     Ertrag insgesamt .....	680,80	680,64	680,75		
	54 Betriebsertrag (bez. auf Hiebs.) .....	692,89	597,45	661,47		

1) Erläuterung der Begriffe siehe Seite 167



Kalenderjahr 1983

Bundesrepublik Deutschland

## Forstbetriebe

	Kennzahl	Körperschaftswald	Privatwald	insgesamt
Verteilung Aufwand auf Kostenarten	55 Betriebsaufwand..... DM/ha HB	550,31	566,40	555,61
	56 dar.: Betreuung, Anteil höh. Inst. .... "	34,41	30,21	33,03
	57 Gehälter u. Gehaltsnebenkosten .. "	71,32	118,41	86,82
	58 Löhne .....	131,71	130,33	131,25
	59 Lohnnebenkosten .....	119,88	76,13	105,34
	60 Anerk. Aufwand Lohnempfänger .. "	8,06	4,81	6,99
	61 Material .....	38,56	40,54	39,21
	62 Leistungen frmd. Unternehmer .. "	109,15	82,37	100,33
	63 Betr.-Steuern, Beiträge, Versicher. .. "	12,95	19,47	15,10
Verteilung Betriebsaufwand auf Kostenstellen	64 Holzeinschlag .....	175,72	147,01	166,27
	65 dar.: Unternehmer .....	25,94	20,79	24,24
	66 Holzrücken, Holztransport .....	58,46	60,07	58,99
	67 Holzr., Holztr. Untern. .... "	51,58	32,46	45,28
	68 Bestandsgründung .....	53,11	33,65	46,70
	69 Waldpflege .....	36,87	29,39	34,41
	70 Forstschutz .....	22,43	14,80	19,92
	71 Wege und Brücken .....	46,98	29,36	41,18
	72 Sonst. Betriebsarbeiten .....	8,96	8,67	8,86
	73 Jagd, Fischerei .....	1,52	19,04	7,29
	74 Schutz- und Erholungsfunktion .. "	14,06	2,51	10,26
	75 Verwaltungsbereich .....	132,21	221,90	161,74
	76 Maschinen und Fuhrpark .....	8,03	20,96	12,29
	77 Holzeinschlag .....	33,06	28,68	31,66
	78 dar.: Unternehmer .....	4,88	4,62	4,62
	79 Holzrücken, Holztransport .....	11,00	11,72	11,23
	80 Holzr., Holztr. Untern. .... "	9,71	6,33	8,82
	81 Bestandsgründung .....	9,99	6,56	8,89
	82 Waldpflege .....	6,94	5,73	6,55
83 Forstschutz .....	4,22	2,89	3,79	
84 Wege und Brücken .....	8,84	5,73	7,84	
85 Sonst. Betriebsarbeiten .....	1,89	1,69	1,69	
86 Jagd, Fischerei .....	0,29	3,71	1,39	
87 Schutz- und Erholungsfunktion .. "	2,65	0,49	1,95	
88 Verwaltungsbereich .....	24,88	43,29	30,79	
89 Maschinen und Fuhrpark .....	1,51	4,09	2,34	
Investitionen	90 Investitionen Betriebsbereich DM/ha HB	13,81	7,75	11,82
	91 dar.: Wege, Brücken .....	12,27	3,95	9,53
	92 Investitionen Verwaltungsbereich .. "	2,35	3,61	2,76
	93 Investitionen Maschinen .....	6,37	2,50	5,09
	94 Abschreibungen .....	24,44	24,40	24,42
	95 Abschreibungen .....	108	176	124
Erfolgsrechnung	96 Betriebsertrag .....	675 007	550 888	628 120
	97 Betriebsertrag .....	664,58	670,96	666,68
	98 Betriebsertr. (bez. auf Hiebs.) .....	692,89	597,45	661,47
	99 Betriebsaufwand .....	558 943	465 037	523 469
	100 Betriebsaufwand .....	550,31	566,40	555,61
	101 Betriebsaufwand (bez. auf Hiebs.) .. "	560,76	540,12	553,96
	102 Betriebseinkommen .....	452 011	356 535	415 944
	103 Betriebseinkommen .....	445,03	434,25	441,48
	104 Reinertrag .....	116 064	85 851	104 651
	105 Reinertrag .....	114,27	104,56	111,08
	106 Reinertrag .....	21,50	20,40	21,15
	107 Reinertrag (bez. auf Hiebs.) .. DM/ha HB	132,14	57,33	107,51
108 Betriebskoeffizient <sup>2)</sup> (bez. auf Einschl.) %	83	84	83	
109 Betriebskoeffizient <sup>3)</sup> (bez. auf Hiebs.) ..	81	90	84	
110 Arbeitsproduktivität <sup>3)</sup> .....	55,34	56,72	55,80	
111 Arbeitsproduktiv. <sup>4)</sup> Holzernte insg. m <sup>3</sup> /Std.	0,95	0,90	0,93	
112 Arbeitsprod. <sup>5)</sup> Holzernte im Stückl. .... "	1,58	1,08	1,37	

\*) Erläuterung der Begriffe siehe Seite 167



## Anhang 7

**Buchführungsergebnisse der Betriebe der Kleinen Hochsee- und Küstenfischerei**  
(hochgerechnete Ergebnisse im einzelnen)

	Seite
Gegliedert nach Fangeinsatz, überwiegendem Fanggebiet und Schiffslänge .....	284

---

**Erläuterung der Fußnoten**

- 1) Erläuterung der Begriffe siehe Seite 167
- 2) einschließlich unter 14 m
- 3) einschließlich Gemischtbetriebe

## Bundesrepublik Deutschland

Kalenderjahr 1983

## Betriebe der Kleinen Hochsee- und Küstenfischerei

Kennzahl	Fangeinsatz Fanggebiet Schiffslänge in m	Krabben			
		unter 16	16 bis 18	18 und mehr	zusammen
1 Betriebe .....	Zahl	26	14	22	62
2 Arbeitskräfte .....	AK/Betrieb	1,86	2,05	1,90	1,90
3 dar.: Nichtentlohnte FAK .....	FAK/Betrieb	0,87	0,81	0,84	0,86
4 Bruttoinvestitionen <sup>1)</sup> ..	DM/Unternehmen	20 489	7 990	4 186	16 015
5 dar.: Wirtschaftsgebäude, baul. Anl. ..	"	0	0	190	24
6 Fischereifahrzeug .....	"	11 613	3 179	891	8 629
7 Motor .....	"	1 581	0	0	1 076
8 Fischerei- und Bordgeräte .....	"	1 805	1 794	1 468	1 760
9 Kühlanlagen .....	"	0	0	45	6
10 Nettoinvestitionen .....	"	3 888	-16 802	-13 064	-2 238
11 Veränd. Nettoverbindlichkeiten .....	"	24 701	10 006	8 671	19 840
12 dar.: Tilgung lang- u. mittelfr. Verb. ..	"	6 035	11 043	15 751	8 234
13 Aufn. lang- u. mittelfr. Verb. ....	"	12 543	4 627	9 540	10 644
14 Veränd. kurzfr. Verbindlichk. ....	"	6 379	9 154	12 097	7 640
15 Veränd. Finanzumlaufverm. ....	"	-11 814	-7 288	-2 784	-9 791
16 Eigenkapitalveränderung .....	"	-15 454	-15 326	-2 059	-13 719
17 Bilanzvermögen <sup>1)</sup> .....	"	110 555	147 302	161 462	124 091
18 dar.: Anlagevermögen .....	"	72 008	98 342	109 373	81 820
19 dar.: Boden .....	"	0	143	0	27
20 Wirtschaftsgeb., baul. Anl. ....	"	1 896	6 020	2 228	2 728
21 Fischereifahrzeug, Motor .....	"	49 821	72 531	84 627	58 613
22 Fischerei- und Bordgeräte .....	"	6 778	9 791	10 560	7 838
23 Kühlanlagen .....	"	390	15	315	312
24 Finanzanlagen .....	"	2 873	1 543	3 400	2 686
25 Umlaufvermögen .....	"	19 823	18 023	11 227	18 381
26 dar.: Vorräte .....	"	309	899	114	397
27 Handelsvorräte .....	"	0	33	0	6
28 Finanzumlaufvermögen .....	"	19 514	17 090	11 113	17 977
29 Eigenkapital .....	"	39 345	26 939	8 072	32 977
30 Fremdkapital .....	"	68 636	120 026	151 868	89 102
31 dar.: Langfr. Verbindlichkeiten .....	"	58 457	102 917	117 514	74 510
32 Kurzfr. Verbindlichkeiten .....	"	10 180	15 717	32 978	14 151
33 Anlageintensität <sup>1)</sup> .....	%	68,01	63,70	63,49	66,29
34 Anlagendeckung <sup>1)</sup> .....	"	42,76	21,44	6,85	32,37
35 Eigenkapitalquote <sup>1)</sup> .....	"	29,08	13,86	4,95	21,46
36 Unternehmensertrag .....	DM/Unternehmen	119 347	163 858	150 255	131 816
37 dar.: Zweckertrag <sup>1)</sup> .....	"	118 856	163 858	148 824	131 299
38 dar.: Warenverkauf .....	"	115 329	161 410	144 182	127 836
39 Lohnarbeit, Maschinenmiete .....	"	0	0	0	0
40 Nebenbetriebe <sup>1)</sup> .....	"	0	0	0	0
41 Pachten .....	"	0	0	600	77
42 Mieten .....	"	0	0	110	14
43 Zinsen .....	"	4	214	4	45
44 Betriebsertrag .....	"	118 852	163 644	148 110	131 164
45 Unternehmenseinnahmen .....	"	119 054	163 624	149 813	131 515

<sup>1)</sup> Erläuterung der Begriffe siehe Seite 157

Kalenderjahr 1983

Bundesrepublik Deutschland

## Betriebe der Kleinen Hochsee- und Küstenfischerei

Ostsee			Frischfisch				Nordsee		insgesamt <sup>1)</sup>		Kennzahl
14 bis 17	17 bis 22	22 u. mehr	zus. <sup>2)</sup>	unter 22	22 bis 26	26 u. mehr	zus.				
9	12	8	31	10	26	24	60		159	1	
2,37	2,90	4,03	2,29	2,62	4,49	5,10	4,20		2,53	2	
1,30	1,03	1,53	1,18	0,94	0,97	0,81	0,90		1,06	3	
10 346	16 749	184 927	68 880	3 894	13 453	132 374	53 188		51 867	4	
0	0	0	0	0	0	0	0		7	5	
1 242	0	161 662	61 326	0	0	108 295	38 528		42 334	6	
190	0	0	47	0	1 774	0	665		462	7	
4 174	6 054	15 573	4 141	4 730	5 330	13 205	7 970		4 903	8	
0	0	0	0	0	0	0	0		15	9	
-2 136	877	120 577	50 655	-11 125	-7 571	80 502	22 806		29 301	10	
2 942	-4 434	160 533	39 929	-22 318	5 592	115 413	37 149		36 797	11	
7 954	5 732	28 346	14 363	9 019	15 523	28 858	18 516		14 548	12	
6 784	0	164 361	47 851	0	10 864	192 223	72 461		45 460	13	
5 386	5 963	117 552	14 280	-915	6 700	-37 870	-11 207		6 545	14	
1 274	4 665	93 034	7 838	12 384	-3 551	10 083	5 589		660	15	
46	5 784	-15 044	14 680	11 172	-1 425	-2 026	1 753		641	16	
87 413	79 201	301 324	133 013	111 591	141 391	439 699	239 497		157 511	17	
43 716	46 856	193 584	93 362	72 053	82 222	297 635	156 121		107 867	18	
0	0	0	0	203	0	0	55		18	19	
4 561	528	0	1 206	2 509	0	594	887		1 691	20	
16 141	21 540	159 693	69 733	44 887	43 031	246 327	115 798		80 946	21	
14 593	12 338	19 142	16 074	6 782	17 222	27 061	17 912		14 177	22	
0	0	0	0	1 104	0	0	297		318	23	
4 328	4 969	4 043	3 271	15 892	14 882	12 315	14 241		5 124	24	
25 277	29 309	88 562	32 684	39 535	24 644	28 227	29 928		24 654	25	
83	40	120	90	1 940	4 226	4 902	3 851		814	26	
0	0	0	0	4 998	0	0	1 346		231	27	
25 194	29 269	88 442	32 594	32 597	20 419	23 325	24 731		23 609	28	
44 798	34 132	51 294	63 218	52 814	4 495	-8 629	12 835		38 121	29	
41 528	44 374	247 620	69 192	58 044	134 224	403 351	209 461		115 521	30	
26 546	30 843	140 810	39 336	43 178	82 431	251 676	132 075		82 009	31	
12 038	12 455	106 810	17 001	12 494	51 793	143 463	73 826		27 612	32	
47,92	57,48	60,28	72,30	60,05	55,91	68,72	65,08		69,75	33	
105,12	78,29	17,24	59,45	86,66	4,81	-2,85	8,17		31,36	34	
50,37	45,00	10,39	42,98	52,04	2,69	-1,96	5,32		21,88	35	
213 504	261 045	374 462	199 801	330 978	466 223	845 584	564 776		240 369	36	
201 251	250 108	347 752	192 639	321 844	454 454	814 439	546 823		233 500	37	
183 464	231 821	326 077	174 740	311 540	414 170	789 496	520 069		220 278	38	
0	0	0	0	0	29 407	10 188	14 652		2 490	39	
0	0	0	0	0	1 145	530	618		105	40	
0	0	0	0	0	2 736	425	1 177		224	41	
0	0	0	0	0	1 141	1 040	798		140	42	
74	29	107	35	422	1 751	3 666	2 074		381	43	
201 177	250 079	347 645	192 604	321 422	448 826	809 308	542 773		232 758	44	
213 202	260 501	374 168	199 495	330 639	481 794	815 328	559 760		239 135	45	

## Bundesrepublik Deutschland

Kalenderjahr 1983

## Betriebe der Kleinen Hochsee- und Küstenfischerei

Kennzahl	Fangeinsatz..... Fanggebiet..... Schiffslänge in m.....	Krabben			
		unter 16	16 bis 18	18 und mehr	zusammen
Unternehmensaufwand	46 Unternehmensaufwand DM/Unternehmen	98 507	153 616	139 026	114 232
	47 dar.: Zweckaufwand <sup>1)</sup> .....	98 148	153 616	139 026	113 988
	48 dar.: Handel und Dienstleist. ....	338	0	1 181	381
	49 Löhne, Gehälter, Sozialabg. ....	27 701	44 499	38 950	32 354
	50 Berufsgenossenschaft .....	421	574	382	445
	51 Lohnarb., Ladek., Maschinenm. ....	20	0	208	40
	52 Treib- und Schmierstoffe, ...	20 925	34 395	34 652	25 257
	53 Unterhalt. Fischereifahrzeug. ....	5 824	14 881	7 636	7 790
	54 Abschreib. Fischereifahrzeug .....	8 032	15 916	6 942	9 402
	55 Unterhalt. Motor .....	1 380	688	650	1 154
	56 Abschreib. Motor .....	810	1 571	2 206	1 134
	57 Unterhalt. Kühlanlagen .....	58	46	76	58
	58 Abschreib. Kühlanlagen .....	160	10	168	133
	59 Navigations- u. Ortungsgeräte .....	602	1 181	1 324	805
	60 Allg. Betriebsversicherungen .....	4 077	6 547	6 025	4 790
	61 Betriebssteuern, Abgaben .....	686	602	263	616
	62 Eis, Strom, Heizst., Wasser .....	429	666	1 323	589
	63 Warenebenkosten .....	0	0	0	0
	64 Nebenbetriebe <sup>1)</sup> .....	0	0	0	0
65 Chartergebühren .....	97	462	287	191	
66 Mieten .....	304	1 027	940	523	
67 Zinsen .....	3 736	6 016	9 943	4 965	
68 Betriebsaufwand .....	94 012	146 111	127 857	108 309	
69 Unternehmensausgaben ..DM/Unternehmen	85 270	131 613	124 553	99 159	
Einkommensrechnung	70 Roheinkommen .....	24 840	17 533	20 253	22 855
	71 Betriebseinkommen .....	52 962	62 606	59 585	55 654
	72 Gewinn .....	20 841	10 242	11 229	17 584
	73 Gewinnrate <sup>1)</sup> .....	17,46	6,25	7,47	13,34
	74 Kapitalumschlag <sup>1)</sup> .....	107,51	111,24	92,17	105,81
	75 Erwerbseinkommen <sup>1)</sup> .....	21 530	10 251	11 412	18 078
76 dar.: Außerbetr. Einkommen .....	5 189	1 611	2 318	4 137	
Persönliche Steuern, soziale Beiträge	77 Private Steuern <sup>1)</sup> .....	6 147	6 929	10 991	6 915
	78 dar.: Einkommensteuer .....	5 716	6 389	10 232	6 422
	79 Seekasse .....	3 569	2 760	1 641	3 168
	80 Seemannskasse .....	874	978	660	866
	81 Rentenversicherung .....	3 303	3 777	3 751	3 451
	82 Lebensversicherung .....	1 811	1 852	1 193	1 740

<sup>1)</sup> Erläuterung der Begriffe siehe Seite 167

Kalenderjahr 1983

Bundesrepublik Deutschland

## Betriebe der Kleinen Hochsee- und Küstenfischerei

Ostsee			Frischfisch			Nordsee			insgesamt <sup>2)</sup>	Kennzahl
14 bis 17	17 bis 22	22 u. mehr	zus. <sup>1)</sup>	unter 22	22 bis 26	26 u. mehr	zus.			
125 024	181 165	317 841	131 697	262 342	409 976	759 536	494 591	194 243	40	
125 024	181 165	317 841	131 697	262 342	409 588	758 061	493 921	193 874	47	
0	0	0	0	9 868	3 910	30 611	15 013	3 378	48	
39 975	75 726	108 988	50 676	92 672	137 313	259 043	168 602	62 788	49	
617	1 004	1 013	388	709	1 842	8 098	3 762	1 087	50	
0	342	497	95	17 302	28 675	22 435	23 393	4 048	51	
26 259	37 874	62 314	22 773	43 319	91 219	172 185	107 128	40 596	52	
19 783	11 304	37 924	13 306	16 559	28 578	70 415	40 226	16 005	53	
2 272	5 261	18 969	8 193	7 242	6 346	31 105	16 146	11 689	54	
1 467	3 905	6 219	1 503	12 150	934	592	3 832	1 663	55	
725	4 893	2 182	1 047	2 367	1 351	649	1 375	1 505	56	
0	0	0	0	206	0	0	55	52	57	
0	0	0	0	204	0	0	55	87	58	
2 687	3 165	3 268	1 415	3 237	4 595	5 574	4 578	2 020	59	
3 404	5 634	8 186	4 173	4 608	10 691	19 684	12 253	5 923	60	
1 026	2 737	4 842	1 101	1 075	620	4 483	2 117	1 006	61	
1 533	2 320	5 597	1 644	5 475	9 067	19 898	11 862	3 933	62	
202	171	906	869	1 277	2 620	3 266	2 488	765	63	
0	785	0	104	4 683	9 403	12 392	9 196	1 604	64	
0	0	0	0	0	4 578	12 933	6 318	1 132	65	
76	951	1 273	309	108	3 455	3 045	2 406	697	66	
2 759	2 288	14 808	3 140	1 611	6 022	24 606	11 446	6 373	67	
122 189	177 926	301 759	128 247	260 623	395 532	717 477	473 749	185 671	68	
115 406	167 530	297 914	119 269	248 489	400 506	717 662	472 413	176 704	69	
78 988	72 153	45 886	64 356	60 799	53 294	91 831	69 025	47 085	70	
119 580	148 884	155 887	115 421	154 180	192 448	358 971	241 389	110 961	71	
88 480	79 879	56 621	68 105	68 636	56 247	86 048	70 185	46 126	72	
41,44	30,60	15,12	34,09	20,74	12,06	10,16	12,43	19,19	73	
230,23	315,79	115,41	144,83	266,41	321,42	185,23	228,32	146,24	74	
88 480	85 075	56 621	68 795	68 636	57 946	89 172	71 934	46 847	75	
1 239	8 534	3 311	2 446	0	6 830	10 513	6 301	3 538	76	
20 301	16 175	17 177	14 914	8 629	14 117	18 685	14 265	10 627	77	
19 169	15 053	16 144	13 991	8 206	13 693	17 961	13 734	10 005	78	
7 455	7 112	4 283	6 249	3 601	4 297	4 420	4 153	4 886	79	
164	161	73	72	0	44	16	22	691	80	
6 162	4 549	6 461	5 592	4 669	3 492	2 459	3 441	4 100	81	
2 032	1 436	2 354	1 846	213	1 608	3 726	1 986	1 807	82	

