

ecar-Partner-Newsletter Nr. 30

News im September 2012

Hallo liebe **ecar**-Partner,

hier gibt es Neuigkeiten rund um **ecar**.

Die Themen in diesem Newsletter:

- 1. Neue Anwendungsentwicklung: Individuell erstellbare Ausbaulisten**
- 2. Erweiterung des Mailassistenten**
- 3. Aktuelle Liste der ecar-Partner-Lieferanten, die Rabatte geben**
- 4. TERMIN: Freitag, 11. Januar 2013 – ecar -Training Nord**

1. Neue Anwendungsentwicklungen in ecar:

Neu: Individuell erstellbare Fahrzeug-Ausbaulisten

A. Fahrzeuge im Ausbaulistenstamm anlegen

Im Menü **Stammdaten -> FahrzeugTeileStamm -> Ausbaulistenstamm** finden Sie eine Möglichkeit, Ausbaulisten für Fahrzeugtypen individuell zu generieren und zu verwalten:

Eine **neue Ausbauliste** kann folgendermaßen erstellt werden:

In den Filterbereich den Fahrzeugtyp eingeben, optional auch den Fahrzeuguntertyp eingeben.

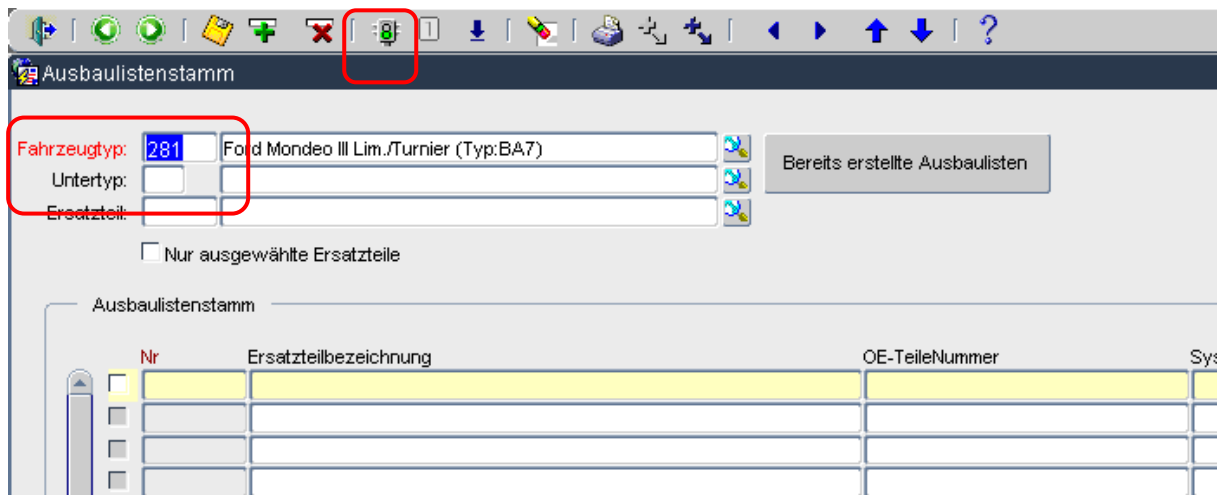

Die Abfrage ausführen durch Drücken der grünen Ampel oder der Enter-Taste. Es wird danach der ganze Ersatzteilstamm für das jeweilige Fahrzeug, ggf. mit Fahrzeuguntertyp angezeigt:

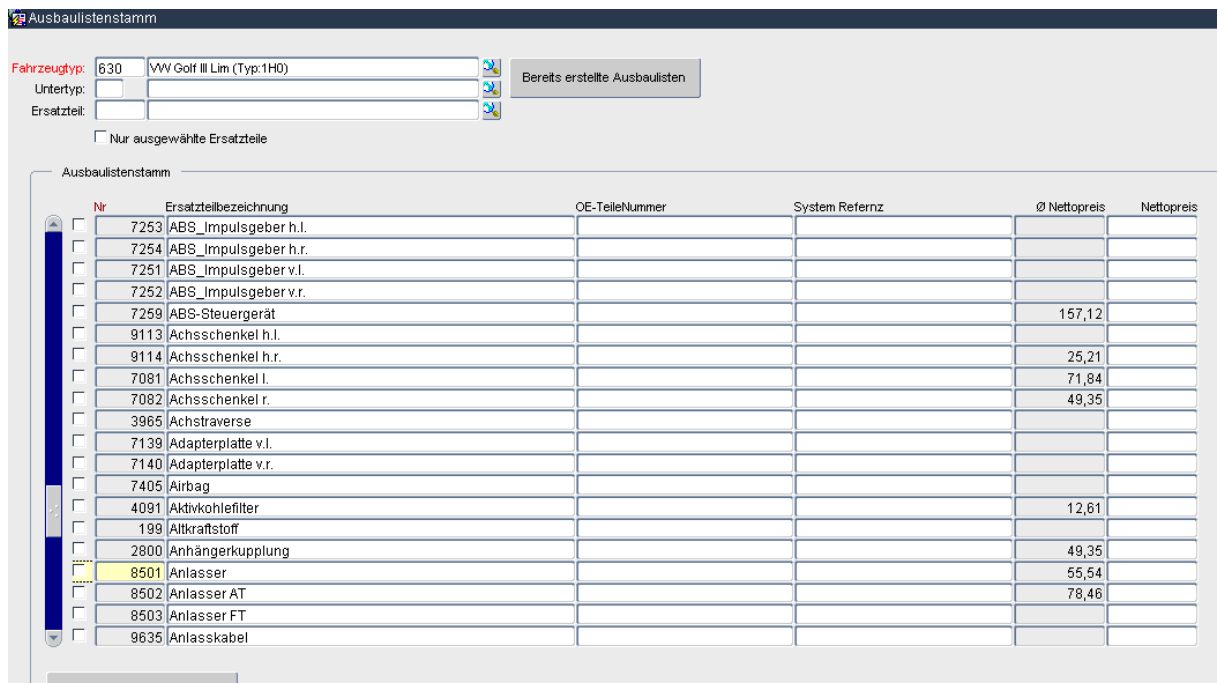

Jetzt kann man die gewünschten Ersatzteile durch das Setzen von Häkchen in den Checkboxes links auswählen. Dabei ist es zusätzlich möglich die Ersatzteilbezeichnung anzupassen sowie OE-Teilenummern, System Referenz-Bezeichnungen und/oder Nettopreise einzugeben.

Ausbaulistenstamm

Fahrzeugtyp: 630 VW Golf III Lim (Typ:1H0) Bereits erstellte Ausbaulisten

Untertyp:

Ersatzteil:

Nur ausgewählte Ersatzteile

Nr	Ersatzteilbezeichnung	OE-Teilenummer	System Referenz	Ø Nettopreis	Nettopreis
<input type="checkbox"/>	7253 ABS_Impulsgeber h.l.				
<input type="checkbox"/>	7254 ABS_Impulsgeber h.r.				
<input type="checkbox"/>	7251 ABS_Impulsgeber v.l.				
<input type="checkbox"/>	7252 ABS_Impulsgeber v.r.				
<input checked="" type="checkbox"/>	7259 ABS-Steuergerät	OE 1234567890		157,12	
<input type="checkbox"/>	9113 Achsschenkel h.l.				
<input type="checkbox"/>	9114 Achsschenkel h.r.			25,21	
<input checked="" type="checkbox"/>	7081 Achsschenkel l.		SR 123/456/789	71,84	55,00
<input checked="" type="checkbox"/>	7082 Achsschenkel r.			49,35	55,00
<input type="checkbox"/>	3965 Achstraverse				
<input type="checkbox"/>	7139 Adapterplatte v.l.				
<input type="checkbox"/>	7140 Adapterplatte v.r.				
<input checked="" type="checkbox"/>	7405 Airbag				99,99
<input type="checkbox"/>	4091 Aktivkohlefilter			12,61	
<input type="checkbox"/>	199 Aitkraftstoff				
<input type="checkbox"/>	2800 Anhängerkupplung			49,35	
<input checked="" type="checkbox"/>	8501 Anlasser			55,54	
<input type="checkbox"/>	8502 Anlasser AT			78,46	
<input type="checkbox"/>	8503 Anlasser FT				
<input checked="" type="checkbox"/>	9635 Anlasskabel				

Die ausgewählten Ersatzteile werden daraufhin grün angezeigt.

Bitte danach alle Eingaben und gegebenenfalls Änderungen speichern.

Es ist auch möglich, nur ausgewählte Ersatzteile anzeigen zu lassen, wie das nächste Maskenbild zeigt:

Ausbaulistenstamm

Fahrzeugtyp: 630 VW Golf III Lim (Typ:1H0) Bereits erstellte Ausbaulisten

Untertyp:

Ersatzteil:

Nur ausgewählte Ersatzteile

Nr	Ersatzteilbezeichnung	OE-Teilenummer	System Referenz
<input checked="" type="checkbox"/>	7259 ABS-Steuergerät	OE 1234567890	
<input checked="" type="checkbox"/>	7081 Achsschenkel l.		SR 123/456/789
<input checked="" type="checkbox"/>	7082 Achsschenkel r.		
<input checked="" type="checkbox"/>	7405 Airbag		
<input checked="" type="checkbox"/>	8501 Anlasser		
<input checked="" type="checkbox"/>	9635 Anlasskabel		

Es ist ebenfalls möglich, die gerade angezeigte Ausbauliste für andere Fahrzeugtypen zu kopieren.

Dazu klicken Sie unten auf den Button „Aktuelle Ausbauliste kopieren“:

Sie können nun Ihr neues Ersatzteil eintragen, wie im Beispiel „klein Schalter xxx“:

Nr	Ersatzteilbezeichnung	OE-Teilenummer	System Referenz	Ø Nettopreis	Nettopreis
7259	ABS-Steuergerät	OE 1234567890		157,12	
7081	Achsschenkel l.		SR 123/456/789	71,84	55,00
7082	Achsschenkel r.			49,35	55,00
7405	Airbag				99,99
8501	Anlasser			55,54	
9635	Anlasskabel				
	klein Schalter xxx				4,00

Bitte danach die Eingaben wieder speichern.

Daraufhin erscheint dieses Teil mit den Zusatzinformationen in grün:

Nr	Ersatzteilbezeichnung	OE-Teilenummer	System Referenz	Ø Nettopreis	Nettopreis
7259	ABS-Steuergerät	OE 1234567890		157,12	
7081	Achsschenkel l.		SR 123/456/789	71,84	55,00
7082	Achsschenkel r.			49,35	55,00
7405	Airbag				99,99
8501	Anlasser			55,54	
9635	Anlasskabel				
11	klein Schalter xxx				4,00

B. In Ausbaulisten Durchschnittspreise als ET-Preise übernehmen

Es besteht die Möglichkeit, Durchschnittsnettopreise als Nettopreise für die ausgebauten Ersatzteile zu übernehmen in der Ausbauliste.

Diese Funktion ist optional und kann durch die Vorlaufkarte „**ET-Preisvoreinstellung**“ eingeschaltet oder ausgeschaltet (default Einstellung) werden.

Siehe dazu **Stammdaten -> Hilfstabellen -> Vorlaufkarten -> ET-Preisvoreinstellung:**

N	Char Parameter 1	Char Parameter 2	Datum	Beschreibung
ET-Preisvoreinstellung	1			beim Erstellen von Ersatzteilen aus der Ausbauliste wird der Nettopreis: 0 -> auf 0 voreingestellt 1 -> auf den Durchschnittspreis voreingestellt (sofern vorhanden)

N = „0“ auf 0 voreingestellt
 N = „1“ Auf den Durchschnittspreis voreingestellt (falls vorhanden)

C. Ausbauliste bearbeiten

Der Demonteur hat die ausgedruckte Ausbauliste erhalten und die gewünschten Teile demontiert. Der Demontageleiter kann sich nun die Teile ansehen und diese auf die Qualitätsstufe eingruppieren.

Der Aufruf der **Ausbauliste** erfolgt über:
Annahmeposition / Detailansicht -> Register Status -> unten Button „Ausbauliste“

Freigabe für Zentralbestandsanzeige	Rechnungsdatum:	Rechnungsnummer:
<input checked="" type="checkbox"/>	21.10.2008	2006309

Fahrzeugzustand:	Verwendung:	Rechnungsdruck	Storno	Druck Verwertungsnachweis	Bewertung	Druck Ausbauliste	Vorbehandlung / Trockenlegung	Demontage	Status:	am:	von:	am:	von:	am:	von:	am:	von:	am:	von:
<input checked="" type="radio"/> Gebraucht	<input checked="" type="radio"/> Verwertung / Demontage	<input checked="" type="checkbox"/>	<input type="checkbox"/>	<input checked="" type="checkbox"/>	<input type="checkbox"/>	<input checked="" type="checkbox"/>	<input type="checkbox"/>	<input type="checkbox"/>	<input checked="" type="radio"/> aktiv										
<input type="radio"/> Unfall	<input type="radio"/> Verkauf	<input type="checkbox"/>	<input type="checkbox"/>	<input type="checkbox"/>	<input type="checkbox"/>	<input type="checkbox"/>	<input type="checkbox"/>	<input type="checkbox"/>	<input type="radio"/> verkauft										
<input type="radio"/> Versuchsträger	<input type="radio"/> Versteigerung	<input type="checkbox"/>	<input type="checkbox"/>	<input type="checkbox"/>	<input type="checkbox"/>	<input type="checkbox"/>	<input type="checkbox"/>	<input type="checkbox"/>	<input type="radio"/> verwertet										
<input type="radio"/> Neu		<input type="checkbox"/>	<input type="checkbox"/>	<input type="checkbox"/>	<input type="checkbox"/>	<input type="checkbox"/>	<input type="checkbox"/>	<input type="checkbox"/>	<input type="radio"/> versteigert										

Nach einem Klick auf den Button „**Ausbauliste**“ gelangt man in eine neue, leere Maske:

Ersatzteil		Ausführungsvarianten	OE-Telefonnummer	System Referenz	Qualitätsmerkmale				Qualität 'A' @ Preisnetto	Nettopreis	Menge	im Lager	verkauft letzte 12 Mon.	Fehler
Nr.	Ersatzteilbezeichnung				A	B	C	N						

Beim ersten Aufruf der Ausbauliste aus der Form Annahmepositionen klicken Sie bitte unten links auf „**Ausbauliste generieren**“, um die Ausbauliste zu generieren:

Ausbaustammliste														
Annahme-Nr.: 90000863 1		Ersatzzeit:		nur Fehlebelegung: Nein										
Fahrzeugtyp: 630 VW Golf III Lim (Typ:1H0)		nur Laufzeitteil: Ja												
Fahrzeuguntertyp: 01 CL														
Ersatzteil Nr.	Ersatzteilbezeichnung	Ausführungsvarianten	OE-Teilnummer	System Referenz	Qualitätsmerkmale				Qualität 'A' @ Preisnetto	Nettopreis	Menge	im Lager	verkauft letzte 12 Mon.	Fehler
					A	B	C	N						
	klein Schalter xxx	CL							4,00					
7082	Achsschenkel r.							49,35	55,00			51		
7259	ABS-Steuergerät		OE 1234567890					157,12				4		
7405	Airbag								99,99			7		
8501	Anlasser							55,54				9		
9635	Anlasserkabel	CL												
		1391CCM 40/44KW ABD												
		CL												
		CL												
		CL												
		1391CCM 40/44KW ABD												
		CL												

Wenn für diesen Fahrzeugtyp/Fahrzeuguntertyp eine Ausbaustammliste vorhanden ist, wird diese angezeigt.

In unteren Beispiel wurde ein **Kühlergrill** vorne in der Qualität **B** ausgebaut. Daher ist in der Spalte **B** eine **1** einzutragen. Dieser Vorgang ist für alle demontierten Teile durchzuführen.

Ausbaustammliste													
Annahme-Nr.: 20120106 1		Ersatzzeit:		nur Fehlebelegung: Nein									
Fahrzeugtyp: A35 Citroen C3 (Typ:F)		nur Laufzeitteil: Ja											
Fahrzeuguntertyp:													
Ersatzteil Nr.	Ersatzteilbezeichnung	Ausführungsvarianten	OE-Teilnummer	System Referenz	Qualitätsmerkmale				Qualität 'A' @ Preisnetto	Nettopreis	Menge	im Lager	Fehler
					A	B	C	N					
51	Hallgeber												
281	Stoßfänger vorn												
410	Kühlergrill												
471	Motorhaube												
561	Scheinwerfer links												
562	Scheinwerfer rechts												
563	Scheinwerfer innen links												
564	Scheinwerfer innen rechts												
565	Scheinwerfer aussen links												
566	Scheinwerfer aussen rechts kpl.												
567	Scheinwerfer Dichtung l.												
568	Scheinwerfer Dichtung r.												
571	Scheinwerfer Einsatz l.												
581	Scheinwerfer Einsatz innen l.												
582	Scheinwerfer Einsatz innen r.												
627	LWR-Motor Scheinwerfer links												
628	LWR-Motor Scheinwerfer rechts												
637	Nebelscheinwerfer links												
638	Nebelscheinwerfer rechts												
677	Blinker links												
678	Blinker rechts												
741	Kotflügel links												
742	Kotflügel rechts												
930	Frontblech oben kpl.												
1401	Frontschelbe Verbund												
1437	Pumpe Waschanlage												
1450	Wischemotor vorne												

Hier können Sie auch bereits die Nettopreise angeben, die Sie für das ausgebaute Ersatzteil erzielen wollen:

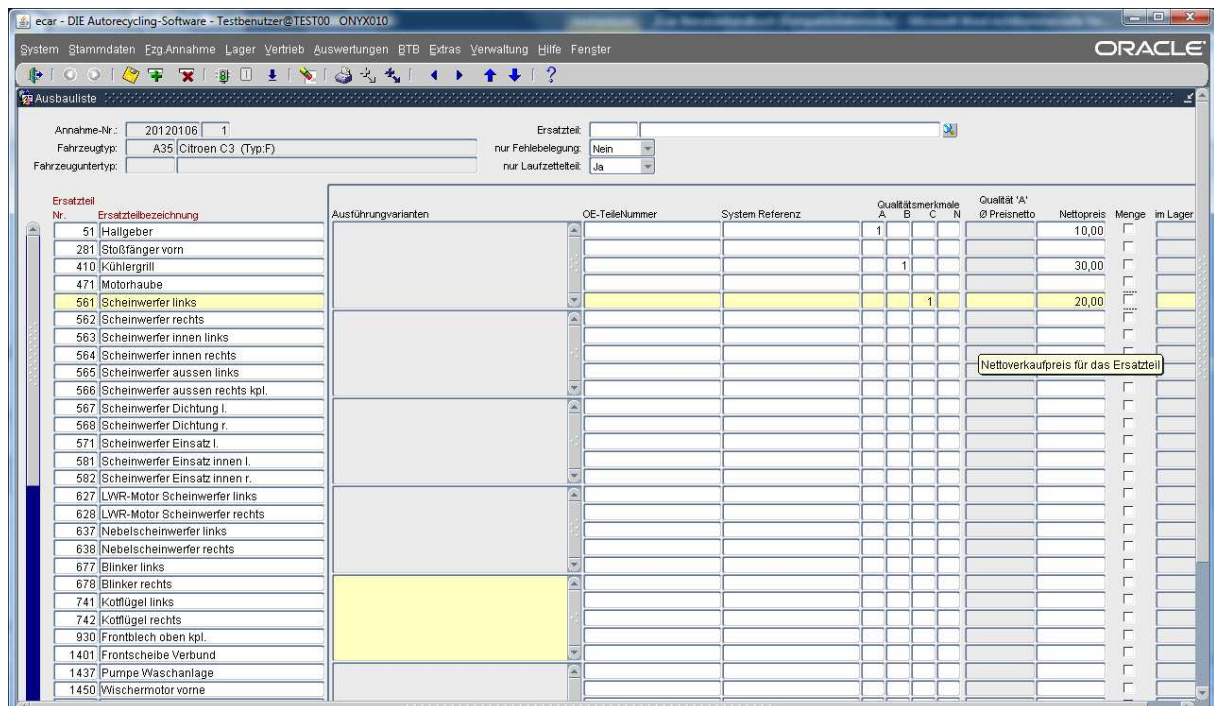

Wenn alle Teile erfasst wurden, dann sind diese mit der „gelben Diskette“ zu speichern und die Teile können per Klick auf den Button „Ersatzteilbestand“ weiter bearbeitet werden:

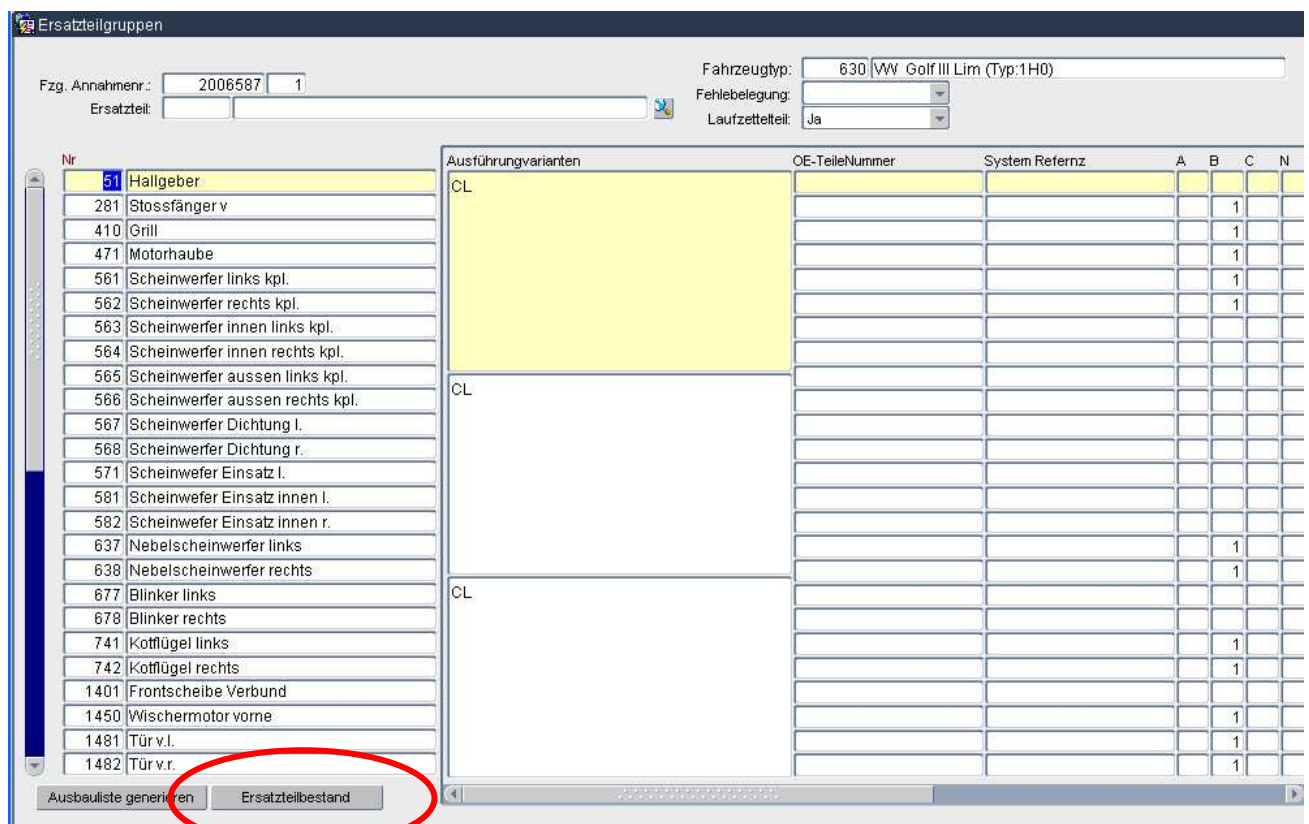

2. Erweiterung des Mailassistenten

Um die Auftragsabwicklung in Ecar weiter zu verbessern haben wir den Funktionsumfang des Mailassistenten erweitert:

- Es ist nun auch möglich **IMAP** Konten mit dem Mailassistenten abzufragen. Bisher war hier nur **POP3** möglich.

- E-Mails die über den Mailassistenten verschickt werden, können nun per **SMTP** über Ihr eigenes Mailkonto versendet werden.

Der Versand über den Mailserver der Kaputt-GmbH wird weiterhin funktionieren ist aber nicht länger empfohlen.

- Sie können nun einen Zeitraum festlegen, wie lange eingegangene E-Mails auf Ihrem Postfach **gespeichert** und nicht gelöscht werden.

Der Standardwert für diesen Zeitraum sind 60 Tage.

- Sie können eine **Postfachgröße** angeben, die Ihr Postfach nicht überschreiten darf.

Diese Funktion ist besonders bei Free-Mail-Anbietern hilfreich, da diese neue E-Mails ablehnen, wenn das Postfach voll ist.

Der Mailassistent wird bei Überschreitung der Größe so lange die jeweils älteste schon übertragene E-Mail löschen, bis der Wert wieder unterschritten ist.

- Sie können Ihr Postfach jetzt auch mit einem Mailclient oder über ein Webinterface betrachten, ohne dabei dem Mailassistenten in die Quere zu kommen.

Bitte beachten Sie dabei, das Sie keine E-Mails auf dem Postfach löschen sollten, die Sie in Ihrem Mailassistenten haben wollen.

Alle bisher eingerichteten E-Mail-Konten werden **ohne ein Eingreifen weiter funktionieren**.

Wir empfehlen aber, das Sie in Zukunft Ihre E-Mails über Ihr eigenes E-Mail-Konto, auf dem die E-Mails auch eingehen, zu versenden.

Dies würde die Akzeptanz der versendeten E-Mails bei vielen Empfängern deutlich erhöhen.

Bisher wurde der Mailserver der Kaputt-GmbH hier als Relay Server verwendet, wovon man heutzutage absehen sollte um sich von Spammern zu differenzieren.

3. Aktuelle Liste der ecar-Partner-Lieferanten, die Rabatte geben

Als ecar-Partner erhalten Sie zur Zeit bei nachstehenden zehn Unternehmen günstigere Preise:

- bei Noxxs Logistic Deutschland

Im Durchschnitt ca. 26 % günstigere Versandpreise als bei normalen Kunden.
Unternehmen siehe: <http://www.noxxslogistic.de>

- bei ICS International AG - Systemhaus für Lagerverwaltungslösungen

Im Durchschnitt ca. 20% Rabatt auf ecar-kompatible Barcode-Scanner und Barcode-Drucker, die ein ecar-Partner über die kaputt GmbH kauft, genauer Rabatt produktabhängig, Unternehmen siehe: <http://www.ics-ident.de>

- bei Auto Online

11 % Rabatt: Auto Online rabattiert bei einer Anmeldung eines ecar-Partners als Restwertaufkäufer die Anmeldegebühr von EUR 2.990,- netto auf EUR 2.690,-, Unternehmen siehe: <http://www.autoonline.com>

- bei KAVUM Werbeartikel (bedruckte Kulis, T-Shirts, Taschenlampen,...)

10% Rabatt auf alles, was ein ecar-Partner dort kauft.
Unternehmen siehe: <http://www.kavum.de>

- bei Bublitz Alarmanlagen

10% Rabatt auf alles, was ein ecar-Partner dort kauft,
Unternehmen siehe: <http://www.bublitz-alarm.de>

- bei Sumooak S.L. (Aufbewahrungsbehälter für Recycling-Produkte)

5% Rabatt auf alles, was ein ecar-Partner dort ab Werk kauft (kein Rabatt für Transport, Bestellung über uns).

Unternehmen siehe: <http://sumooak.wordpress.com/recyclage/>
Homepage bald auch auf Deutsch

- bei Winnerbatterien (Batterien, neu + gebraucht, für Autos, LKWs,...)

5% Rabatt auf alles, was ein ecar-Partner dort kauft.
Unternehmen siehe: <http://www.winnerbatterien.de>

- bei Iris-Mec Deutschland (Hebebühnen und Demontage-Maschinen)

5% Rabatt auf alles, was ein ecar-Partner dort kauft.

Unternehmen siehe: <http://www.iris-mec.it/de>

Infos und Kontakt: Recycling Partners, Dipl. Ing. Joachim W. Vogt,
info@rp-recycling.com, M 0151 40 42 78 90

- bei Bergamini (Staplerbürsten zum Reinigen von Industrieböden)

5% Rabatt auf alles, was ein ecar-Partner dort kauft.

Infos und Kontakt: Recycling Partners, Dipl. Ing. Joachim W. Vogt,
info@rp-recycling.com, M 0151 40 42 78 90

- bei Guidetti (Kabelschredder)

5% Rabatt auf alles, was ein ecar-Partner dort kauft.

Infos und Kontakt: Recycling Partners, Dipl. Ing. Joachim W. Vogt,
info@rp-recycling.com, M 0151 40 42 78 90

4. **TERMIN: 11. Januar 2013 – ecar -Training Nord**

Der **1. ecar -Trainingstermin Nord für ecar -Partner aus dem Norden** findet am **Freitag, 11. Januar 2013** in Pinneberg in unserer Autoverwertung statt.

HIER treffen sich **ecar -Partner aus dem Norden Deutschlands**, die neue Mitarbeiter schulen möchten oder die auf den neuesten Stand gebracht werden möchten, was unsere Software alles neu kann.

Weitere Trainingstermine für **ecar -Partner im Süden, Westen und Osten** finden in den Wochen nach diesem ersten Trainingstermin statt. Sie werden rechtzeitig über diese Termine informiert.

Ihr **ecar**-Team

Fragen oder Wünsche können Sie gerne an unser **ecar**-Team richten.

Service-Hotline	04101-7975 6100	
Kundenbetreuung	0178 / 8 59 34 99 06201 / 9 80 31 81	
eMail:	ecar-support@kaputt-gmbh.de	

