

Ergebnisse der empirischen Studie zum Thema „Arbeits- und Lernwelt 4.0“

Befragungszeitraum: April bis Juli 2018

17.05.2019

Hon.-Prof. Dr. Christian Kreidl / Prof. Dr. Ulrich Dittler

Inhaltsübersicht

1	Zielsetzung und Zweck	3
2	Zusammensetzung der Datenbasis	3
3	Bewerbung und Arbeitsweise	4
3.1	Nutzung von Online-Portalen	4
3.2	Elektronische Bewerbungen.....	5
3.3	Digitalisierter Bewerbungsprozess	6
3.4	Bewerbungen rund um die Uhr.....	7
3.5	Smart-Devices im Bewertungsprozess	8
4	Work-Life Balance	9
4.1	Studienleben und Privatleben vereinbaren	9
4.2	Vertraglich geregelte Arbeitszeiten	10
4.3	Vergütung außerhalb der Arbeitszeit	11
4.4	Orts- und zeitunabhängiges Arbeiten	12
4.5	Technologische Entwicklungen - Vergangenheit	13
4.6	Technologische Entwicklungen – Zukunft.....	14
4.7	Erreichbarkeit.....	15
4.8	Unter Druck gesetzt.....	16
4.9	Negative Auswirkungen - Privatleben	17
4.10	Negative Auswirkungen – Gesundheit.....	18
5	Datenschutz	19
5.1	Bedeutung von Datensammlung	19
5.2	Verständnis für Kontrollinteresse.....	20
5.3	Kenntnis über Rechte und Pflichten	21
5.4	Fühle mich kontrolliert	22
5.5	Daten bei Geräteaustausch.....	23
5.6	Sorgsamer Umgang	24
6	Arbeitsweise	25
6.1	Bevorzuge digitale Medien	25
6.2	Ablenkung durch SmartDevices	26
6.3	Nutzung der privaten Kommunikation.....	27
6.4	Störung durch viele Nachrichten.....	28
6.5	Medien mit der größten Bedeutung	29

6.6	Medien mit der häufigsten Nutzung	29
7	Fragen zum Studium / Unternehmensumfeld.....	30
7.1	Internet während der Lehrveranstaltung	30
7.2	YouTube während des Unterrichts	31
7.3	Störung durch Smart-Devices	32
8	Anhang: Verwendeter Fragebogen	33

1 Zielsetzung und Zweck

Immer wieder standen wir bei verschiedenen Publikationen vor der Herausforderung, im Rahmen eines sehr limitierten Umfangs die Ergebnisse einer ausführlichen Studie darzustellen. Aus diesem Grund wollen wir mit diesem Dokument den interessierten LeserInnen die Möglichkeit geben, auch die detaillierten und ausführlichen Ergebnisse nachzuvollziehen.

Es erfolgt daher in diesem Dokument eine reine Darstellung der Ergebnisse, ohne jegliche Interpretation oder verbaler Beschreibung – diese erfolgen im Rahmen von „klassischen Publikationen“ an anderer Stelle.

2 Zusammensetzung der Datenbasis

- Gesamtanzahl der auswertbaren Datensätze: 379
- Davon waren 48,8 % weiblich, 50,4 % männlich (Rest keine Angabe(ungültig))
- 297 Befragte wurden in Deutschland befragt, der Rest von 82 in Österreich

Für alle Zustimmungsfragen gilt:

1 = vollkommene Zustimmung (100 %), 5 = gar keine Zustimmung (0 %)

3 Bewerbung und Arbeitsweise

3.1 Nutzung von Online-Portalen

Statistiken

Ich glaube, dass die Nutzung von Online-Portalen zu einer höheren Effizienz bei der Jobsuche führt.

N	Gültig	377
	Fehlend	2
Mittelwert		1,61
Median		2,00
Standardabweichung		,675

Ich glaube, dass die Nutzung von Online-Portalen zu einer höheren Effizienz bei der Jobsuche führt.

		Häufigkeit	Prozent	Gültige Prozente	Kumulierte Prozente
Gültig	vollkommen (100 %)	184	48,5	48,8	48,8
	Überwiegend (75 %)	158	41,7	41,9	90,7
	Teilweise (50 %)	32	8,4	8,5	99,2
	Kaum (25 %)	3	,8	,8	100,0
	Gesamt	377	99,5	100,0	
Fehlend	System	2	,5		
Gesamt		379	100,0		

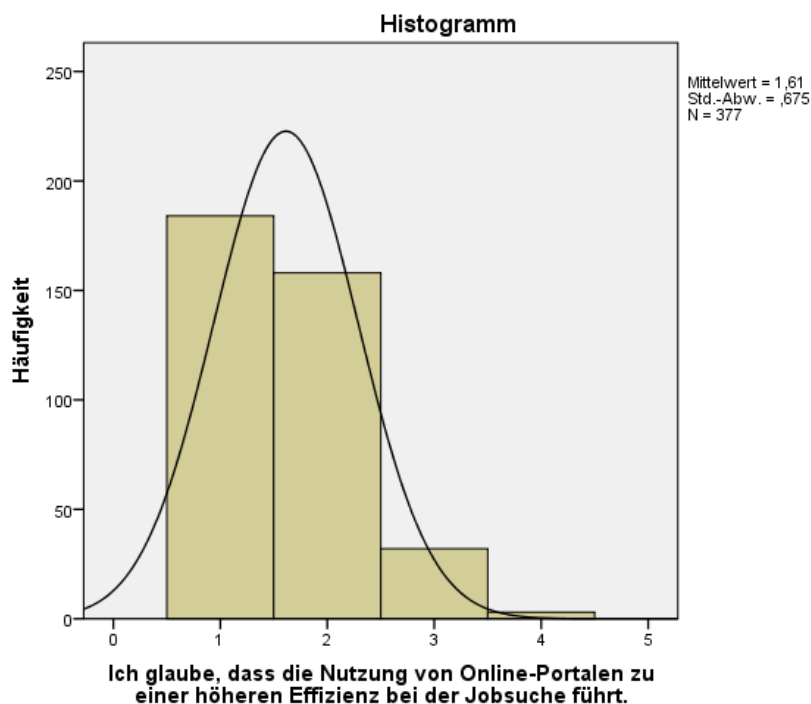

3.2 Elektronische Bewerbungen

Statistiken

Meiner Meinung nach haben elektronische Bewerbungen eine höhere Erfolgchance als Bewerbungen per Post.

N	Gültig	376
	Fehlend	3
Mittelwert		2,45
Median		2,00
Standardabweichung		,948

Meiner Meinung nach haben elektronische Bewerbungen eine höhere Erfolgchance als Bewerbungen per Post.

		Häufigkeit	Prozent	Gültige Prozente	Kumulierte Prozente
Gültig	vollkommen (100 %)	66	17,4	17,6	17,6
	Überwiegend (75 %)	124	32,7	33,0	50,5
	Teilweise (50 %)	142	37,5	37,8	88,3
	Kaum (25 %)	38	10,0	10,1	98,4
	Gar Nicht (0 %)	6	1,6	1,6	100,0
	Gesamt		376	99,2	100,0
Fehlend	System	3	,8		
Gesamt		379	100,0		

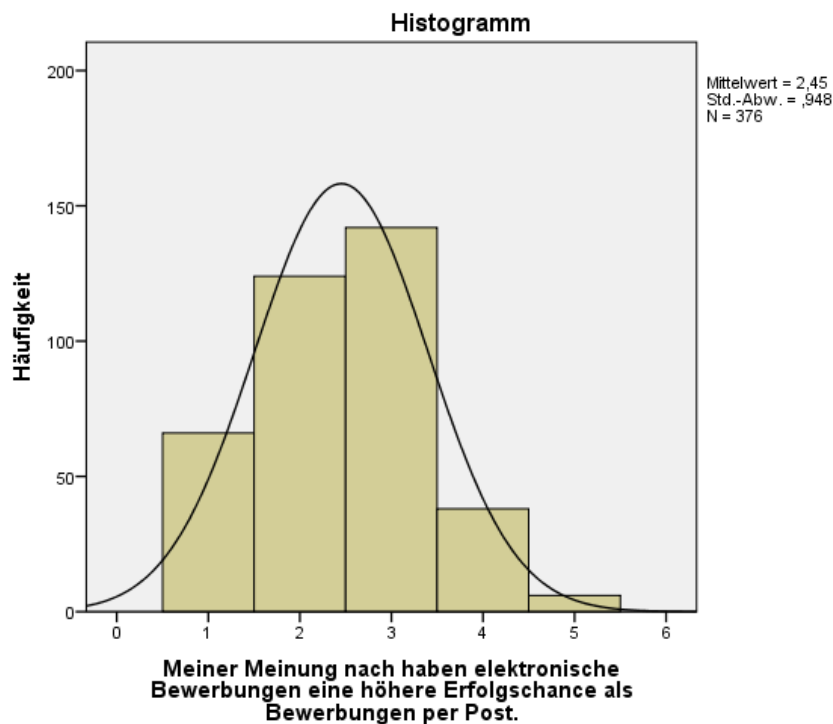

3.3 Digitalisierter Bewerbungsprozess

Statistiken

Ich glaube, dass jüngere BewerberInnen eine höhere Erfolgschance in einem digitalisierten Bewerbungsprozess haben.

N	Gültig	377
	Fehlend	2
Mittelwert		2,45
Median		2,00
Standardabweichung		,944

Ich glaube, dass jüngere BewerberInnen eine höhere Erfolgschance in einem digitalisierten Bewerbungsprozess haben.

		Häufigkeit	Prozent	Gültige Prozente	Kumulierte Prozente
Gültig	vollkommen (100 %)	56	14,8	14,9	14,9
	Überwiegend (75 %)	151	39,8	40,1	54,9
	Teilweise (50 %)	123	32,5	32,6	87,5
	Kaum (25 %)	38	10,0	10,1	97,6
	Gar Nicht (0 %)	9	2,4	2,4	100,0
	Gesamt		377	99,5	100,0
Fehlend	System	2	,5		
Gesamt		379	100,0		

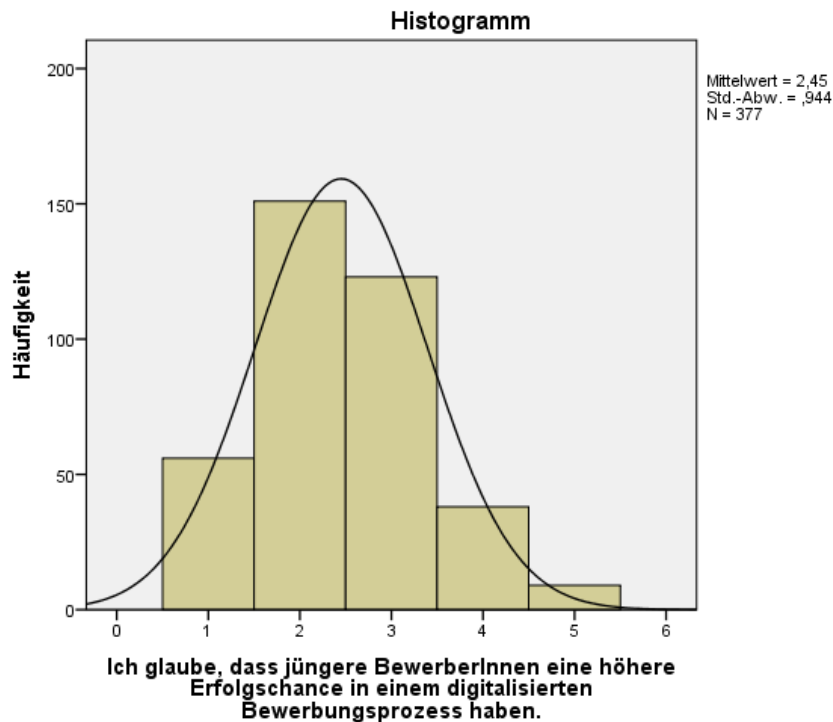

3.4 Bewerbungen rund um die Uhr

Statistiken

Ich schätze es sehr, dass heutzutage Bewerbungen rund um die Uhr durch die Unterstützung von Internet und Smartphones abgewickelt werden können.

N	Gültig	377
	Fehlend	2
Mittelwert		1,69
Median		1,00
Standardabweichung		,949

Ich schätze es sehr, dass heutzutage Bewerbungen rund um die Uhr durch die Unterstützung von Internet und Smartphones abgewickelt werden können.

		Häufigkeit	Prozent	Gültige Prozente	Kumulierte Prozente
Gültig	vollkommen (100 %)	210	55,4	55,7	55,7
	Überwiegend (75 %)	104	27,4	27,6	83,3
	Teilweise (50 %)	39	10,3	10,3	93,6
	Kaum (25 %)	18	4,7	4,8	98,4
	Gar Nicht (0 %)	6	1,6	1,6	100,0
	Gesamt		377	99,5	100,0
Fehlend	System	2	,5		
Gesamt		379	100,0		

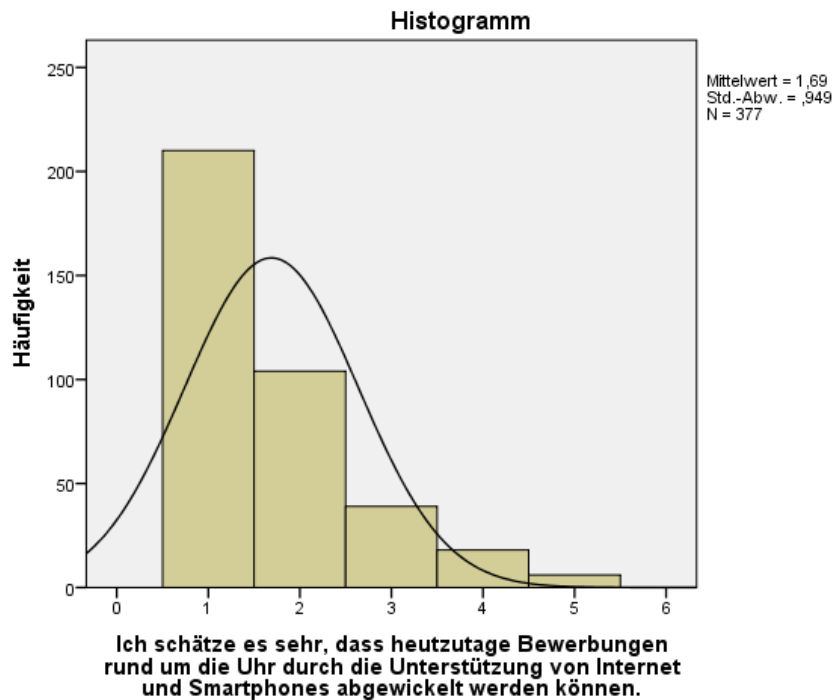

3.5 Smart-Devices im Bewertungsprozess

Statistiken

Ich finde den Einsatz von Smart-Devices (Smartphone, Tablet ...) im Rahmen von Bewerbungsprozessen sehr nützlich.

N	Gültig	377
	Fehlend	2
Mittelwert		2,28
Median		2,00
Standardabweichung		1,153

Ich finde den Einsatz von Smart-Devices (Smartphone, Tablet ...) im Rahmen von Bewerbungsprozessen sehr nützlich.

		Häufigkeit	Prozent	Gültige Prozente	Kumulierte Prozente
Gültig	vollkommen (100 %)	118	31,1	31,3	31,3
	Überwiegend (75 %)	114	30,1	30,2	61,5
	Teilweise (50 %)	81	21,4	21,5	83,0
	Kaum (25 %)	49	12,9	13,0	96,0
	Gar Nicht (0 %)	15	4,0	4,0	100,0
	Gesamt		377	99,5	100,0
Fehlend	System	2	,5		
Gesamt		379	100,0		

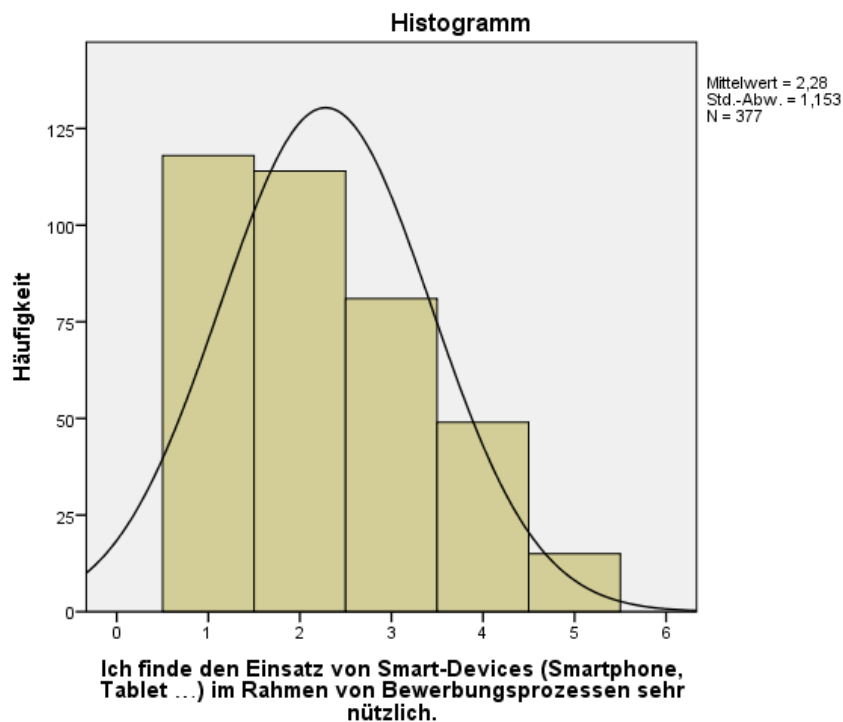

4 Work-Life Balance

4.1 Studienleben und Privatleben vereinbaren

Statistiken

Ich kann mein Arbeits-/Studienleben sowie mein Privatleben gut miteinander vereinbaren (Work-Life-Balance).

N	Gültig	375
	Fehlend	4
Mittelwert		2,15
Median		2,00
Standardabweichung		,809

Ich kann mein Arbeits-/Studienleben sowie mein Privatleben gut miteinander vereinbaren (Work-Life-Balance).

		Häufigkeit	Prozent	Gültige Prozente	Kumulierte Prozente
Gültig	vollkommen (100 %)	72	19,0	19,2	19,2
	Überwiegend (75 %)	201	53,0	53,6	72,8
	Teilweise (50 %)	79	20,8	21,1	93,9
	Kaum (25 %)	21	5,5	5,6	99,5
	Gar Nicht (0 %)	2	,5	,5	100,0
	Gesamt	375	98,9	100,0	
Fehlend	System	4	1,1		
Gesamt		379	100,0		

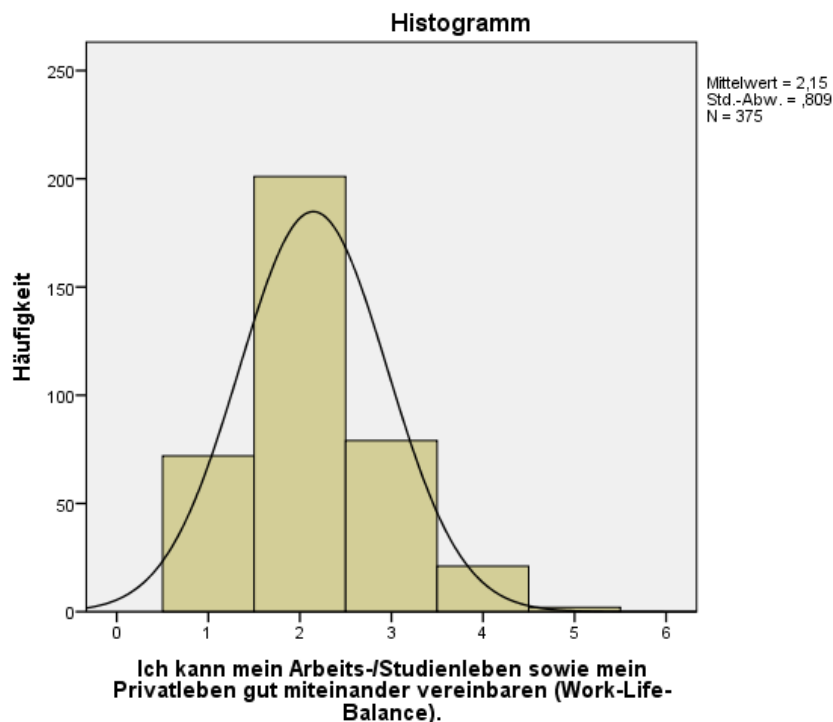

4.2 Vertraglich geregelte Arbeitszeiten

Statistiken

Ich würde es bevorzugen, außerhalb der vertraglich geregelten Arbeitszeiten keine arbeitsbezogenen Tätigkeiten zu erledigen.

N	Gültig	374
	Fehlend	5
Mittelwert		2,04
Median		2,00
Standardabweichung		,945

Ich würde es bevorzugen, außerhalb der vertraglich geregelten Arbeitszeiten keine arbeitsbezogenen Tätigkeiten zu erledigen.

		Häufigkeit	Prozent	Gültige Prozente	Kumulierte Prozente
Gültig	vollkommen (100 %)	122	32,2	32,6	32,6
	Überwiegend (75 %)	147	38,8	39,3	71,9
	Teilweise (50 %)	76	20,1	20,3	92,2
	Kaum (25 %)	25	6,6	6,7	98,9
	Gar Nicht (0 %)	4	1,1	1,1	100,0
	Gesamt		374	98,7	100,0
Fehlend	System	5	1,3		
Gesamt		379	100,0		

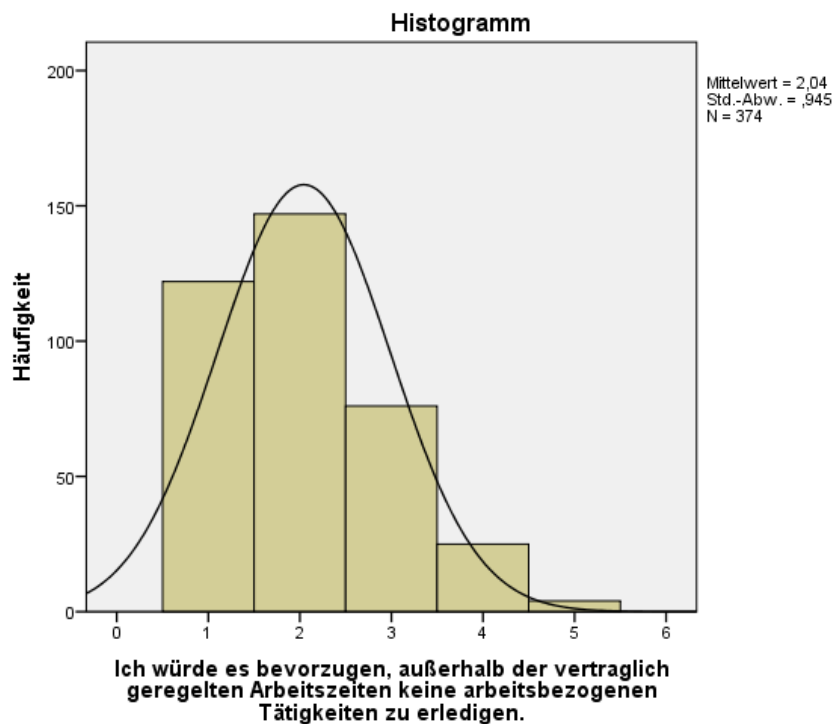

4.3 Vergütung außerhalb der Arbeitszeit

Statistiken

Ich würde auch durchaus außerhalb der vertraglich geregelten Arbeitszeiten Tätigkeiten erledigen, wenn diese vergütet werden.

N	Gültig	374
	Fehlend	5
Mittelwert		2,22
Median		2,00
Standardabweichung		,974

Ich würde auch durchaus außerhalb der vertraglich geregelten Arbeitszeiten Tätigkeiten erledigen, wenn diese vergütet werden.

		Häufigkeit	Prozent	Gültige Prozente	Kumulierte Prozente
Gültig	vollkommen (100 %)	103	27,2	27,5	27,5
	Überwiegend (75 %)	126	33,2	33,7	61,2
	Teilweise (50 %)	107	28,2	28,6	89,8
	Kaum (25 %)	36	9,5	9,6	99,5
	Gar Nicht (0 %)	2	,5	,5	100,0
	Gesamt		374	98,7	100,0
Fehlend	System	5	1,3		
Gesamt		379	100,0		

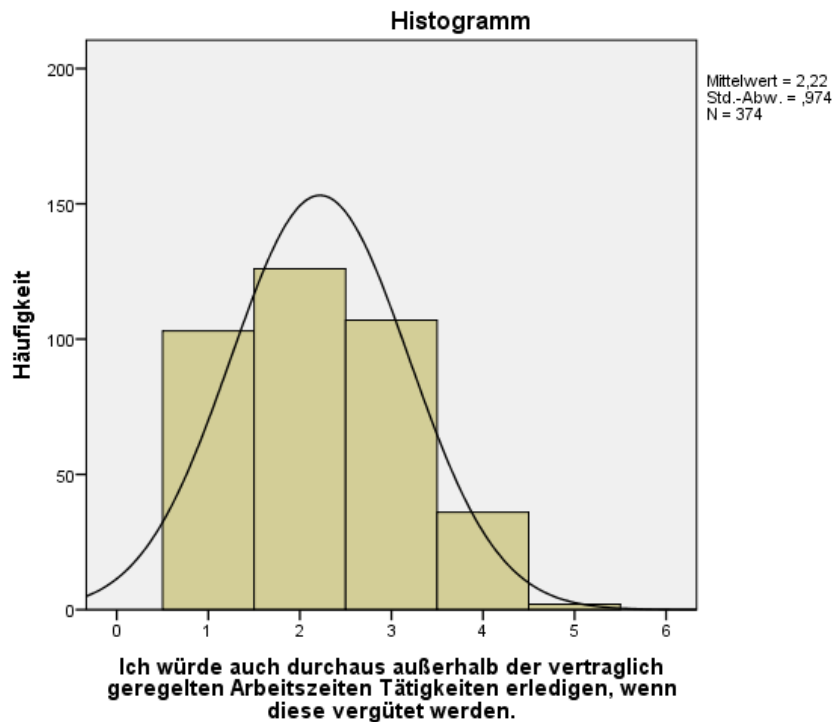

4.4 Orts- und zeitunabhängiges Arbeiten

Statistiken

Ich empfinde orts- und zeitunabhängiges Arbeiten, insbesondere im beruflichen Kontext, als nützlich.

N	Gültig	374
	Fehlend	5
Mittelwert		1,81
Median		2,00
Standardabweichung		,819

Ich empfinde orts- und zeitunabhängiges Arbeiten, insbesondere im beruflichen Kontext, als nützlich.

		Häufigkeit	Prozent	Gültige Prozente	Kumulierte Prozente
Gültig	vollkommen (100 %)	159	42,0	42,5	42,5
	Überwiegend (75 %)	137	36,1	36,6	79,1
	Teilweise (50 %)	69	18,2	18,4	97,6
	Kaum (25 %)	9	2,4	2,4	100,0
	Gesamt	374	98,7	100,0	
Fehlend	System	5	1,3		
Gesamt		379	100,0		

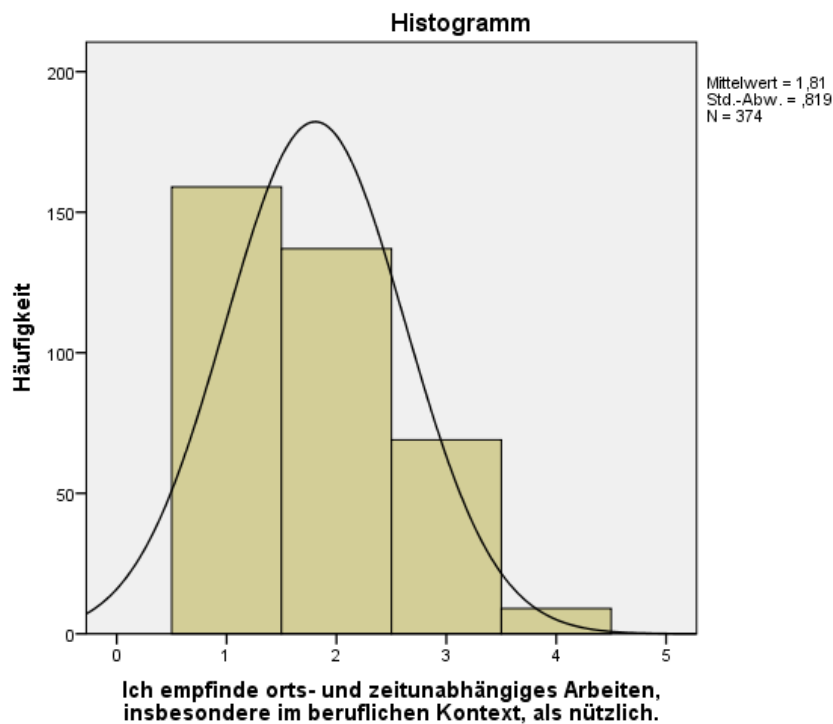

4.5 Technologische Entwicklungen - Vergangenheit

Statistiken

Ich bin der Meinung, dass durch die technologischen Entwicklungen im Rahmen der Digitalisierung die arbeitsbezogenen Tätigkeiten außerhalb der geregelten Arbeitszeit zugenommen haben.

N	Gültig	372
	Fehlend	7
Mittelwert		1,85
Median		2,00
Standardabweichung		,795

Ich bin der Meinung, dass durch die technologischen Entwicklungen im Rahmen der Digitalisierung die arbeitsbezogenen Tätigkeiten außerhalb der geregelten Arbeitszeit zugenommen haben.

		Häufigkeit	Prozent	Gültige Prozente	Kumulierte Prozente
Gültig	vollkommen (100 %)	139	36,7	37,4	37,4
	Überwiegend (75 %)	160	42,2	43,0	80,4
	Teilweise (50 %)	66	17,4	17,7	98,1
	Kaum (25 %)	5	1,3	1,3	99,5
	Gar Nicht (0 %)	2	,5	,5	100,0
	Gesamt	372	98,2	100,0	
Fehlend	System	7	1,8		
Gesamt		379	100,0		

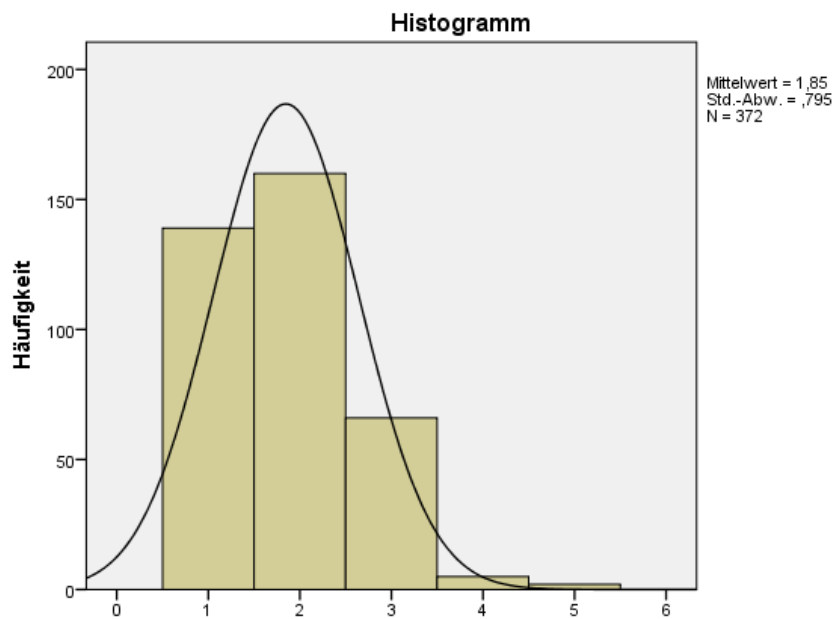

Ich bin der Meinung, dass durch die technologischen Entwicklungen im Rahmen der Digitalisierung die arbeitsbezogenen Tätigkeiten außerhalb der geregelten Arbeitszeit zugenommen haben.

4.6 Technologische Entwicklungen – Zukunft

Statistiken

Ich bin der Meinung, dass durch die technologischen Entwicklungen im Rahmen der Digitalisierung die arbeitsbezogenen Tätigkeiten außerhalb der geregelten Arbeitszeit in Zukunft zunehmen werden.

N	Gültig	374
	Fehlend	5
Mittelwert		1,79
Median		2,00
Standardabweichung		,780

Ich bin der Meinung, dass durch die technologischen Entwicklungen im Rahmen der Digitalisierung die arbeitsbezogenen Tätigkeiten außerhalb der geregelten Arbeitszeit in Zukunft zunehmen werden.

		Häufigkeit	Prozent	Gültige Prozente	Kumulierte Prozente
Gültig	vollkommen (100 %)	147	38,8	39,3	39,3
	Überwiegend (75 %)	169	44,6	45,2	84,5
	Teilweise (50 %)	47	12,4	12,6	97,1
	Kaum (25 %)	10	2,6	2,7	99,7
	Gar Nicht (0 %)	1	,3	,3	100,0
	Gesamt		374	98,7	100,0
Fehlend	System	5	1,3		
Gesamt		379	100,0		

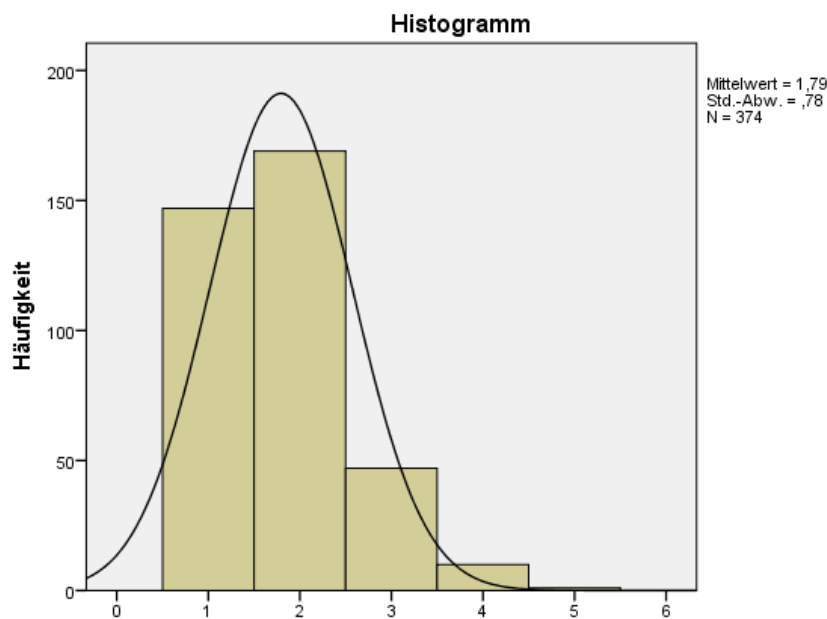

Ich bin der Meinung, dass durch die technologischen Entwicklungen im Rahmen der Digitalisierung die arbeitsbezogenen Tätigkeiten außerhalb der geregelten Arbeitszeit in Zukunft zunehmen werden.

4.7 Erreichbarkeit

Statistiken

Ich bin auch außerhalb meiner vertraglich geregelten Arbeitszeiten für arbeitsbezogene Tätigkeiten (z.B. berufliche E-Mails, Anrufe ...) erreichbar.

N	Gültig	368
	Fehlend	11
Mittelwert		2,37
Median		2,00
Standardabweichung		1,031

Ich bin auch außerhalb meiner vertraglich geregelten Arbeitszeiten für arbeitsbezogene Tätigkeiten (z.B. berufliche E-Mails, Anrufe ...) erreichbar.

		Häufigkeit	Prozent	Gültige Prozente	Kumulierte Prozente
Gültig	vollkommen (100 %)	75	19,8	20,4	20,4
	Überwiegend (75 %)	146	38,5	39,7	60,1
	Teilweise (50 %)	94	24,8	25,5	85,6
	Kaum (25 %)	41	10,8	11,1	96,7
	Gar Nicht (0 %)	12	3,2	3,3	100,0
	Gesamt		368	97,1	100,0
Fehlend	System	11	2,9		
Gesamt		379	100,0		

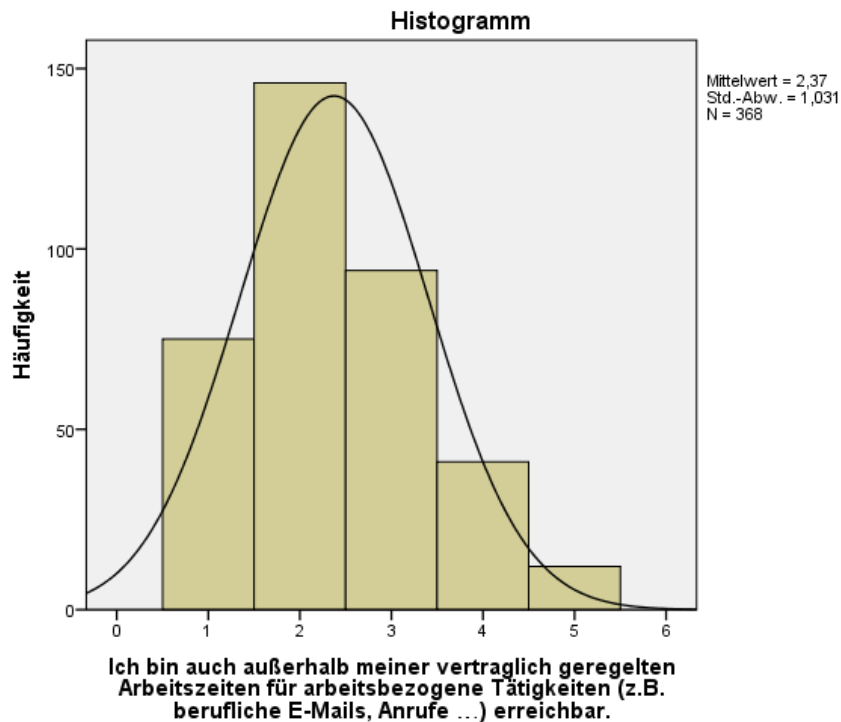

4.8 Unter Druck gesetzt

Statistiken

Ich fühle mich durch arbeitsbezogene Tätigkeiten außerhalb der geregelten Arbeitszeit unter Druck bzw. unter Stress gesetzt.

N	Gültig	369
	Fehlend	10
Mittelwert		2,76
Median		3,00
Standardabweichung		1,063

Ich fühle mich durch arbeitsbezogene Tätigkeiten außerhalb der geregelten Arbeitszeit unter Druck bzw. unter Stress gesetzt.

		Häufigkeit	Prozent	Gültige Prozente	Kumulierte Prozente
Gültig	vollkommen (100 %)	43	11,3	11,7	11,7
	Überwiegend (75 %)	117	30,9	31,7	43,4
	Teilweise (50 %)	114	30,1	30,9	74,3
	Kaum (25 %)	77	20,3	20,9	95,1
	Gar Nicht (0 %)	18	4,7	4,9	100,0
	Gesamt		369	97,4	100,0
Fehlend	System	10	2,6		
Gesamt		379	100,0		

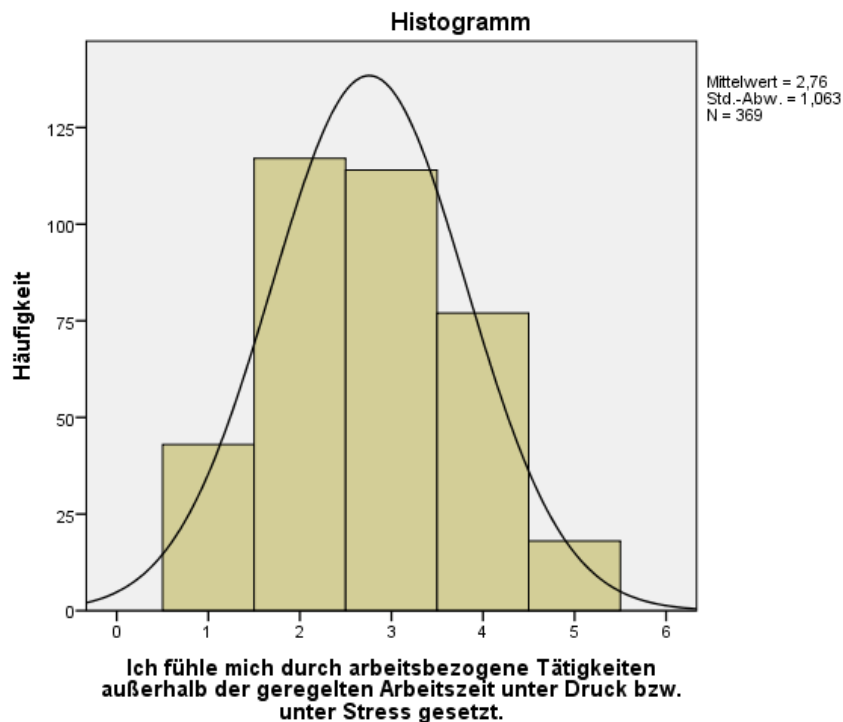

4.9 Negative Auswirkungen - Privatleben

Statistiken

Ich spüre negative Auswirkungen auf mein Privat- und Familienleben durch arbeitsbezogene Tätigkeiten außerhalb der geregelten Arbeitszeiten.

N	Gültig	367
	Fehlend	12
Mittelwert		2,78
Median		3,00
Standardabweichung		1,190

Ich spüre negative Auswirkungen auf mein Privat- und Familienleben durch arbeitsbezogene Tätigkeiten außerhalb der geregelten Arbeitszeiten.

		Häufigkeit	Prozent	Gültige Prozente	Kumulierte Prozente
Gültig	vollkommen (100 %)	53	14,0	14,4	14,4
	Überwiegend (75 %)	115	30,3	31,3	45,8
	Teilweise (50 %)	92	24,3	25,1	70,8
	Kaum (25 %)	73	19,3	19,9	90,7
	Gar Nicht (0 %)	34	9,0	9,3	100,0
	Gesamt		367	96,8	100,0
Fehlend	System	12	3,2		
Gesamt		379	100,0		

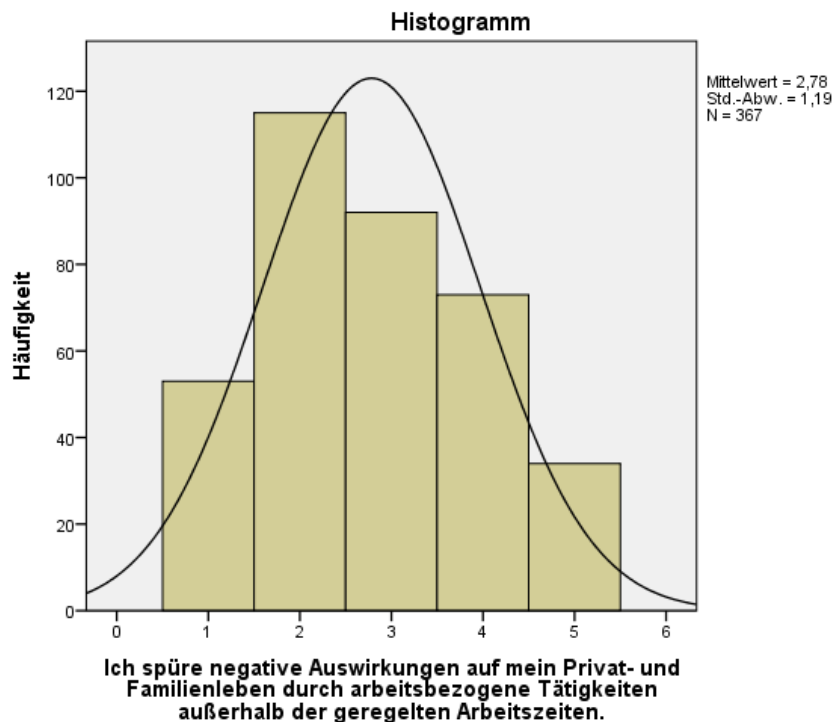

4.10 Negative Auswirkungen – Gesundheit

Statistiken

Ich spüre negative Auswirkungen auf meine Gesundheit (z.B. Schmerzen, Schlaflosigkeit ...) durch arbeitsbezogene Tätigkeiten außerhalb der geregelten Arbeitszeiten.

N	Gültig	370
	Fehlend	9
Mittelwert		3,30
Median		3,00
Standardabweichung		1,189

Ich spüre negative Auswirkungen auf meine Gesundheit (z.B. Schmerzen, Schlaflosigkeit ...) durch arbeitsbezogene Tätigkeiten außerhalb der geregelten Arbeitszeiten.

		Häufigkeit	Prozent	Gültige Prozente	Kumulierte Prozente
Gültig	vollkommen (100 %)	31	8,2	8,4	8,4
	Überwiegend (75 %)	64	16,9	17,3	25,7
	Teilweise (50 %)	102	26,9	27,6	53,2
	Kaum (25 %)	108	28,5	29,2	82,4
	Gar Nicht (0 %)	65	17,2	17,6	100,0
	Gesamt		370	97,6	100,0
Fehlend	System	9	2,4		
Gesamt		379	100,0		

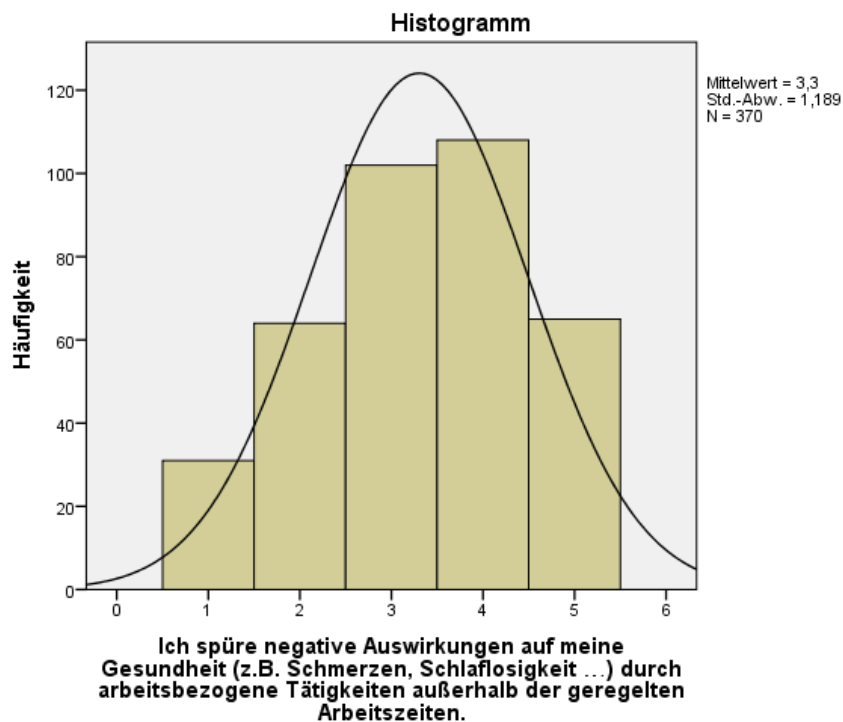

5 Datenschutz

5.1 Bedeutung von Datensammlung

Statistiken

Ich bin der Meinung, dass Datensammlung und Datenanalyse über ArbeitnehmerInnen durch ArbeitgeberInnen am Arbeitsplatz wichtig für das Unternehmen sind.

N	Gültig	371
	Fehlend	8
Mittelwert		3,00
Median		3,00
Standardabweichung		1,063

Ich bin der Meinung, dass Datensammlung und Datenanalyse über ArbeitnehmerInnen durch ArbeitgeberInnen am Arbeitsplatz wichtig für das Unternehmen sind.

		Häufigkeit	Prozent	Gültige Prozente	Kumulierte Prozente
Gültig	vollkommen (100 %)	35	9,2	9,4	9,4
	Überwiegend (75 %)	74	19,5	19,9	29,4
	Teilweise (50 %)	148	39,1	39,9	69,3
	Kaum (25 %)	84	22,2	22,6	91,9
	Gar Nicht (0 %)	30	7,9	8,1	100,0
	Gesamt		371	97,9	100,0
Fehlend	System	8	2,1		
Gesamt		379	100,0		

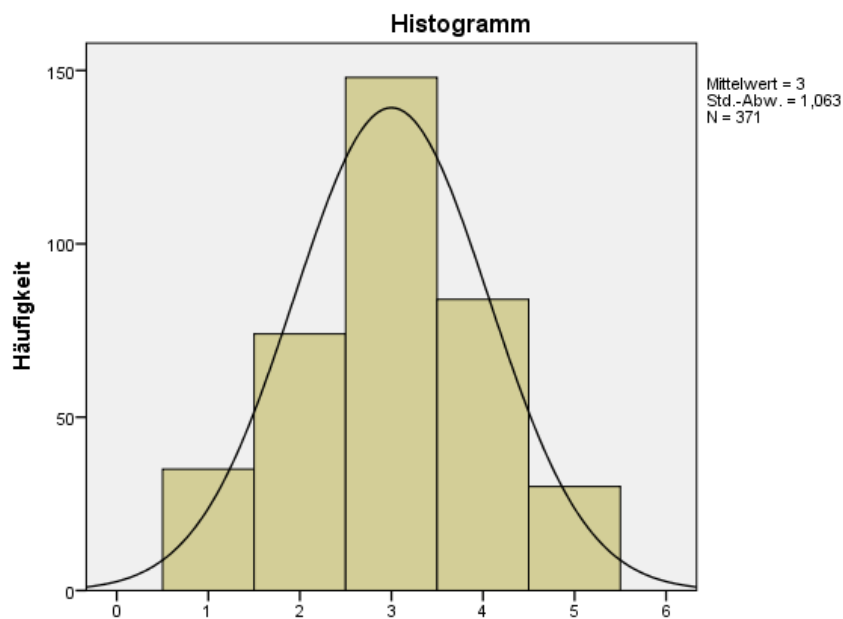

Ich bin der Meinung, dass Datensammlung und Datenanalyse über ArbeitnehmerInnen durch ArbeitgeberInnen am Arbeitsplatz wichtig für das Unternehmen sind.

5.2 Verständnis für Kontrollinteresse

Statistiken

Ich habe Verständnis für das Kontrollinteresse des Unternehmens am Umgang der MitarbeiterInnen mit betrieblich relevanten Informationen.

N	Gültig	374
	Fehlend	5
Mittelwert		2,63
Median		3,00
Standardabweichung		1,016

Ich habe Verständnis für das Kontrollinteresse des Unternehmens am Umgang der MitarbeiterInnen mit betrieblich relevanten Informationen.

		Häufigkeit	Prozent	Gültige Prozente	Kumulierte Prozente
Gültig	vollkommen (100 %)	49	12,9	13,1	13,1
	Überwiegend (75 %)	126	33,2	33,7	46,8
	Teilweise (50 %)	129	34,0	34,5	81,3
	Kaum (25 %)	55	14,5	14,7	96,0
	Gar Nicht (0 %)	15	4,0	4,0	100,0
	Gesamt		374	98,7	100,0
Fehlend	System	5	1,3		
Gesamt		379	100,0		

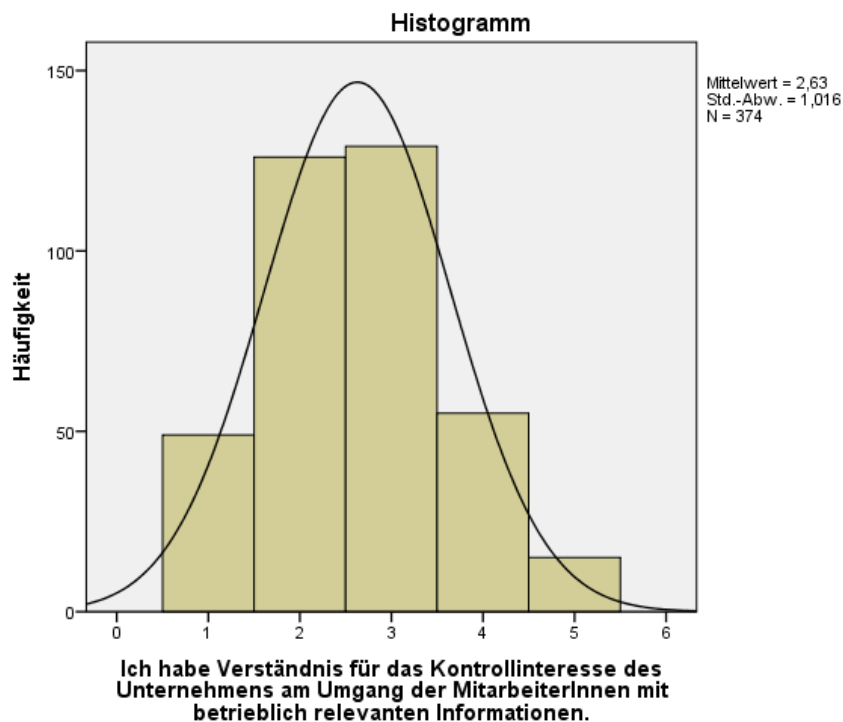

5.3 Kenntnis über Rechte und Pflichten

Statistiken

Ich kenne meine Rechte, Pflichten und Mitwirkungsbefugnisse als Angestellte/r in Hinblick auf elektronische Überwachung.

N	Gültig	374
	Fehlend	5
Mittelwert		2,99
Median		3,00
Standardabweichung		1,072

Ich kenne meine Rechte, Pflichten und Mitwirkungsbefugnisse als Angestellte/r in Hinblick auf elektronische Überwachung.

		Häufigkeit	Prozent	Gültige Prozente	Kumulierte Prozente
Gültig	vollkommen (100 %)	29	7,7	7,8	7,8
	Überwiegend (75 %)	104	27,4	27,8	35,6
	Teilweise (50 %)	107	28,2	28,6	64,2
	Kaum (25 %)	109	28,8	29,1	93,3
	Gar Nicht (0 %)	25	6,6	6,7	100,0
	Gesamt	374	98,7	100,0	
Fehlend	System	5	1,3		
Gesamt		379	100,0		

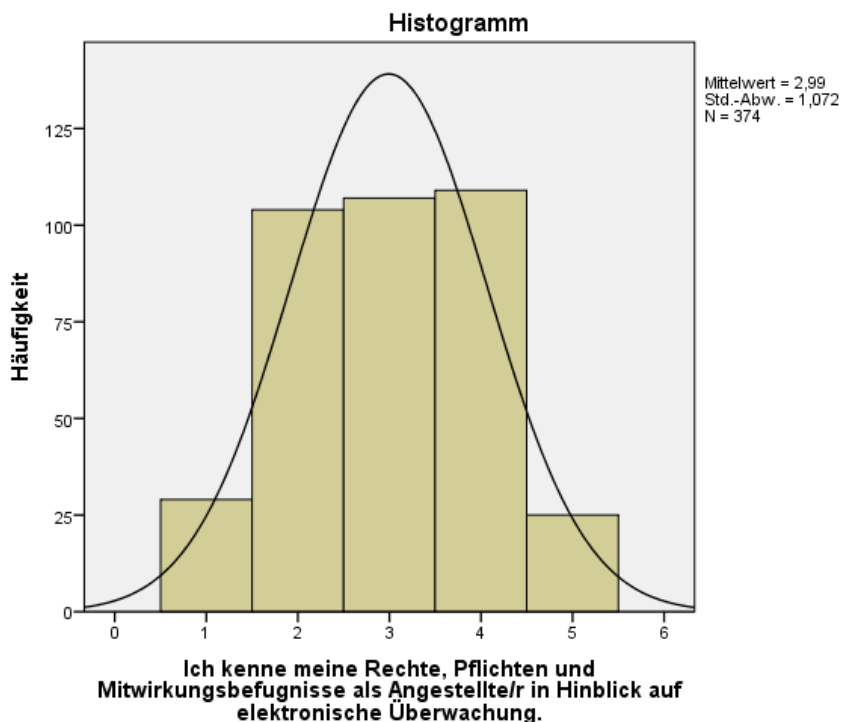

5.4 Fühle mich kontrolliert

Statistiken

Ich fühle mich durch die Möglichkeiten der elektronischen Überwachung am Arbeitsplatz kontrolliert.

N	Gültig	368
	Fehlend	11
Mittelwert		2,61
Median		3,00
Standardabweichung		1,056

Ich fühle mich durch die Möglichkeiten der elektronischen Überwachung am Arbeitsplatz kontrolliert.

		Häufigkeit	Prozent	Gültige Prozente	Kumulierte Prozente
Gültig	vollkommen (100 %)	57	15,0	15,5	15,5
	Überwiegend (75 %)	120	31,7	32,6	48,1
	Teilweise (50 %)	111	29,3	30,2	78,3
	Kaum (25 %)	68	17,9	18,5	96,7
	Gar Nicht (0 %)	12	3,2	3,3	100,0
	Gesamt	368	97,1	100,0	
Fehlend	System	11	2,9		
Gesamt		379	100,0		

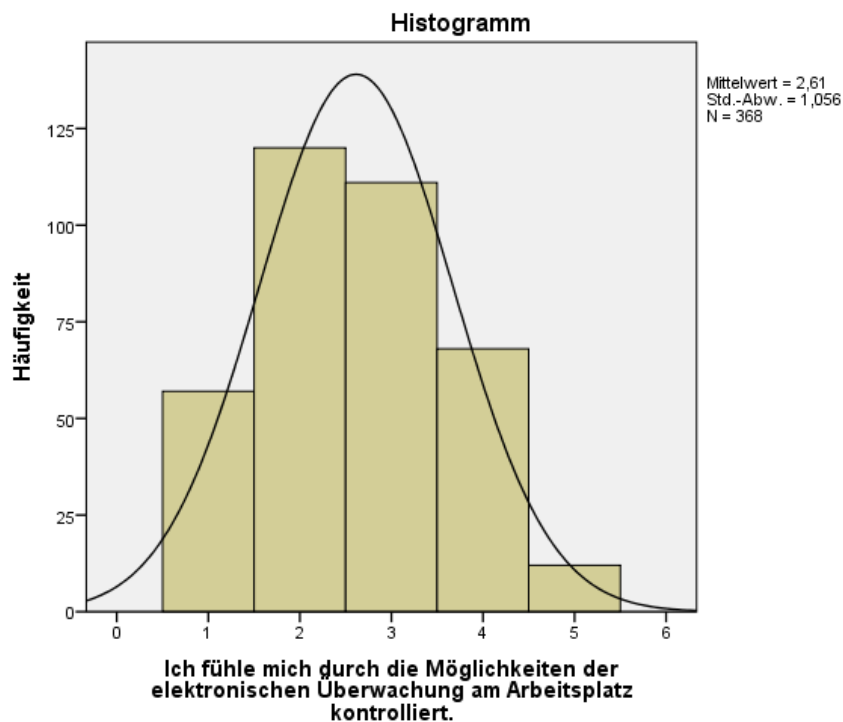

5.5 Daten bei Geräteaustausch

Statistiken

Ich weiß, was mit meinen Daten im Falle eines Geräteaustausches (Smartphone, Computer ...) durch die/den ArbeitgeberIn geschieht.

N	Gültig	363
	Fehlend	16
Mittelwert		3,53
Median		4,00
Standardabweichung		1,213

Ich weiß, was mit meinen Daten im Falle eines Geräteaustausches (Smartphone, Computer ...) durch die/den ArbeitgeberIn geschieht.

		Häufigkeit	Prozent	Gültige Prozente	Kumulierte Prozente
Gültig	vollkommen (100 %)	25	6,6	6,9	6,9
	Überwiegend (75 %)	59	15,6	16,3	23,1
	Teilweise (50 %)	66	17,4	18,2	41,3
	Kaum (25 %)	126	33,2	34,7	76,0
	Gar Nicht (0 %)	87	23,0	24,0	100,0
	Gesamt	363	95,8	100,0	
Fehlend	System	16	4,2		
Gesamt		379	100,0		

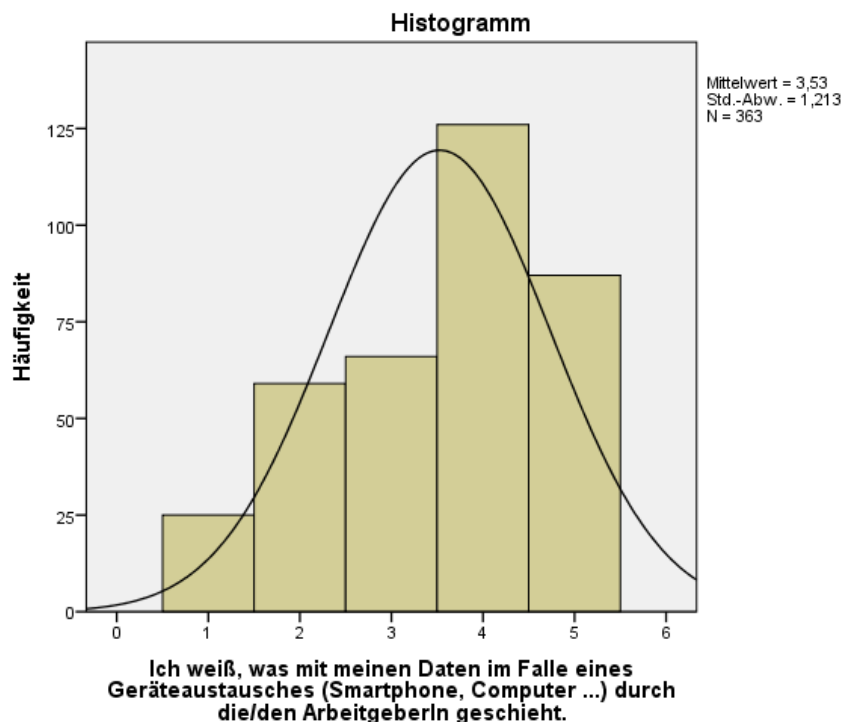

5.6 Sorgsamer Umgang

Statistiken

Ich habe das Gefühl, dass mit meinen internen
Arbeitsdaten sorgsam umgegangen wird.

N	Gültig	364
	Fehlend	15
Mittelwert		2,51
Median		2,00
Standardabweichung		,895

**Ich habe das Gefühl, dass mit meinen internen Arbeitsdaten sorgsam
umgegangen wird.**

		Häufigkeit	Prozent	Gültige Prozente	Kumulierte Prozente
Gültig	vollkommen (100 %)	44	11,6	12,1	12,1
	Überwiegend (75 %)	141	37,2	38,7	50,8
	Teilweise (50 %)	133	35,1	36,5	87,4
	Kaum (25 %)	41	10,8	11,3	98,6
	Gar Nicht (0 %)	5	1,3	1,4	100,0
	Gesamt	364	96,0	100,0	
Fehlend	System	15	4,0		
Gesamt		379	100,0		

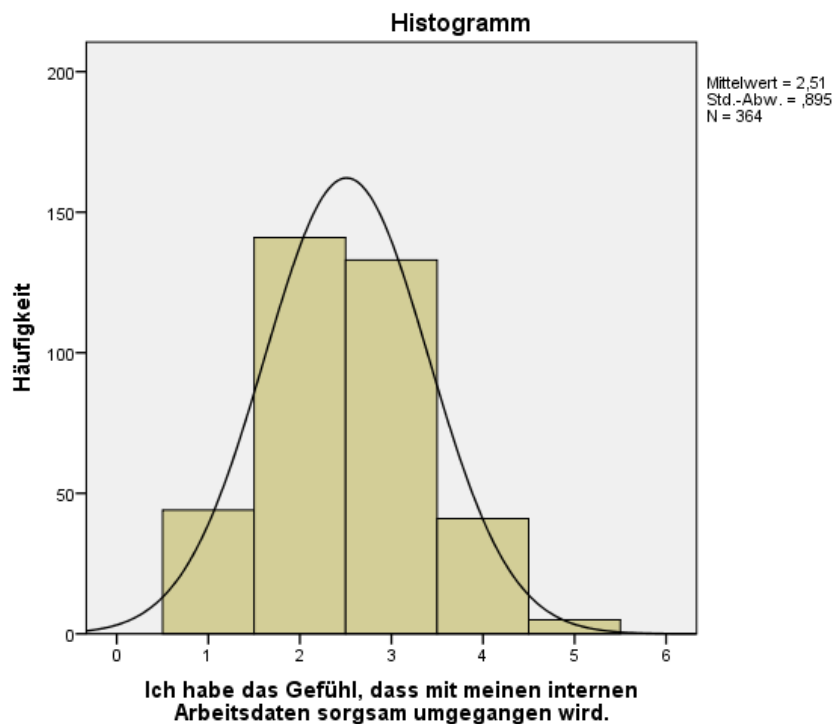

6 Arbeitsweise

6.1 Bevorzuge digitale Medien

Statistiken

Ich bevorzuge im beruflichen/studienbezogenen Bereich Kommunikation über digitale Medien (E-Mail, Facebook etc.) gegenüber persönlicher Face-to-Face Kommunikation.

N	Gültig	373
	Fehlend	6
Mittelwert		3,07
Median		3,00
Standardabweichung		1,009

Ich bevorzuge im beruflichen/studienbezogenen Bereich Kommunikation über digitale Medien (E-Mail, Facebook etc.) gegenüber persönlicher Face-to-Face Kommunikation.

		Häufigkeit	Prozent	Gültige Prozente	Kumulierte Prozente
Gültig	vollkommen (100 %)	24	6,3	6,4	6,4
	Überwiegend (75 %)	73	19,3	19,6	26,0
	Teilweise (50 %)	160	42,2	42,9	68,9
	Kaum (25 %)	84	22,2	22,5	91,4
	Gar Nicht (0 %)	32	8,4	8,6	100,0
	Gesamt		373	98,4	100,0
Fehlend	System	6	1,6		
Gesamt		379	100,0		

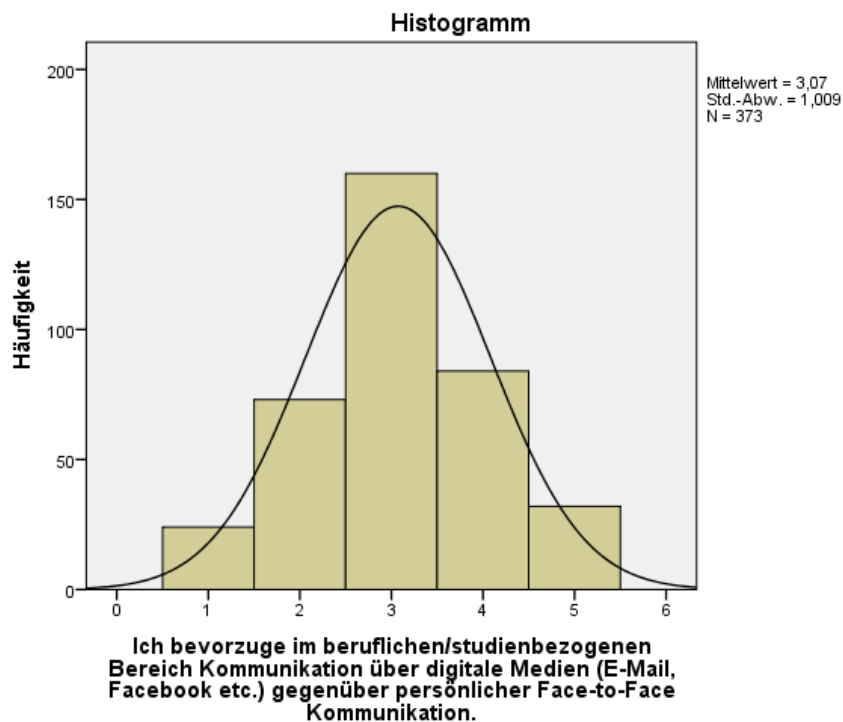

6.2 Ablenkung durch SmartDevices

Statistiken

Ich fühle mich durch Smart Devices (Smartphone, Tablet etc.)
von meinen Studien- oder Arbeitsaufgaben abgelenkt.

N	Gültig	374
	Fehlend	5
Mittelwert		2,86
Median		3,00
Standardabweichung		1,024

**Ich fühle mich durch Smart Devices (Smartphone, Tablet etc.) von meinen
Studien- oder Arbeitsaufgaben abgelenkt.**

		Häufigkeit	Prozent	Gültige Prozente	Kumulierte Prozente
Gültig	vollkommen (100 %)	37	9,8	9,9	9,9
	Überwiegend (75 %)	91	24,0	24,3	34,2
	Teilweise (50 %)	156	41,2	41,7	75,9
	Kaum (25 %)	67	17,7	17,9	93,9
	Gar Nicht (0 %)	23	6,1	6,1	100,0
	Gesamt		374	98,7	100,0
Fehlend	System	5	1,3		
Gesamt		379	100,0		

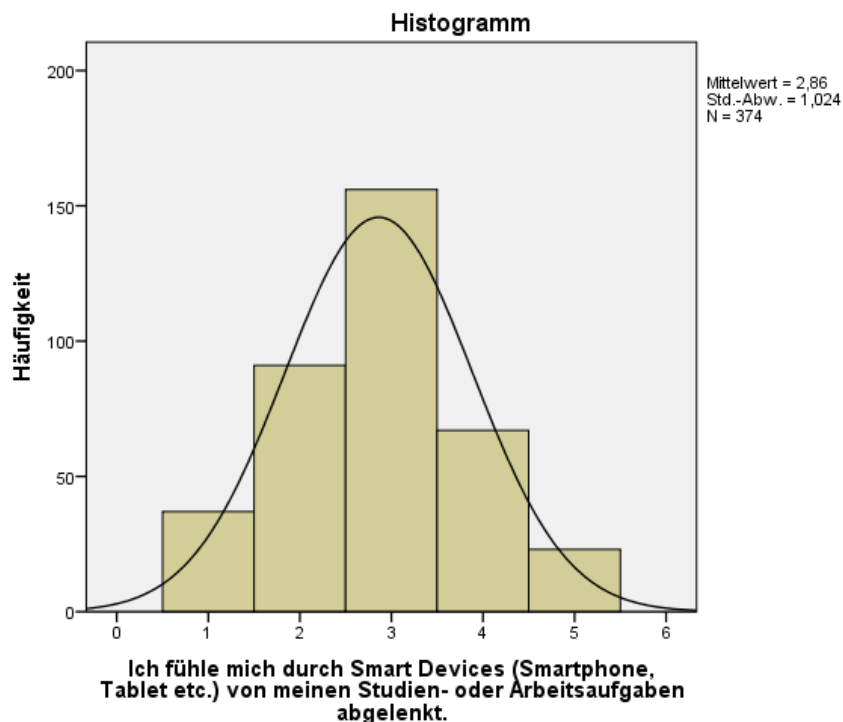

6.3 Nutzung der privaten Kommunikation

Statistiken

Ich nutze auch während des Unterrichts / während der Arbeit regelmäßig

Facebook, WhatsApp (oder ähnliche Dienste) zur privaten Kommunikation.

N	Gültig	373
	Fehlend	6
Mittelwert		2,57
Median		3,00
Standardabweichung		1,094

**Ich nutze auch während des Unterrichts / während der Arbeit regelmäßig
Facebook, WhatsApp (oder ähnliche Dienste) zur privaten Kommunikation.**

		Häufigkeit	Prozent	Gültige Prozente	Kumulierte Prozente
Gültig	vollkommen (100 %)	73	19,3	19,6	19,6
	Überwiegend (75 %)	109	28,8	29,2	48,8
	Teilweise (50 %)	105	27,7	28,2	76,9
	Kaum (25 %)	77	20,3	20,6	97,6
	Gar Nicht (0 %)	9	2,4	2,4	100,0
	Gesamt	373	98,4	100,0	
Fehlend	System	6	1,6		
Gesamt		379	100,0		

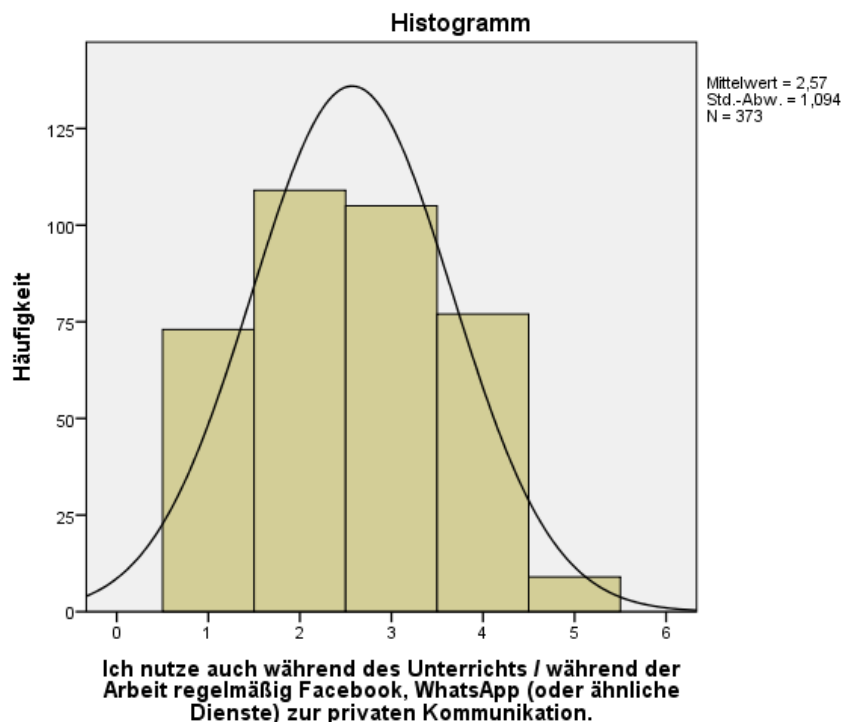

6.4 Störung durch viele Nachrichten

Statistiken

Es stört mich, wenn ich während des Unterrichts / während der Arbeit viele Nachrichten aufs Smartphone bekomme.

N	Gültig	374
	Fehlend	5
Mittelwert		2,88
Median		3,00
Standardabweichung		1,174

Es stört mich, wenn ich während des Unterrichts / während der Arbeit viele Nachrichten aufs Smartphone bekomme.

		Häufigkeit	Prozent	Gültige Prozente	Kumulierte Prozente
Gültig	vollkommen (100 %)	52	13,7	13,9	13,9
	Überwiegend (75 %)	95	25,1	25,4	39,3
	Teilweise (50 %)	106	28,0	28,3	67,6
	Kaum (25 %)	89	23,5	23,8	91,4
	Gar Nicht (0 %)	32	8,4	8,6	100,0
	Gesamt		374	98,7	100,0
Fehlend	System	5	1,3		
Gesamt		379	100,0		

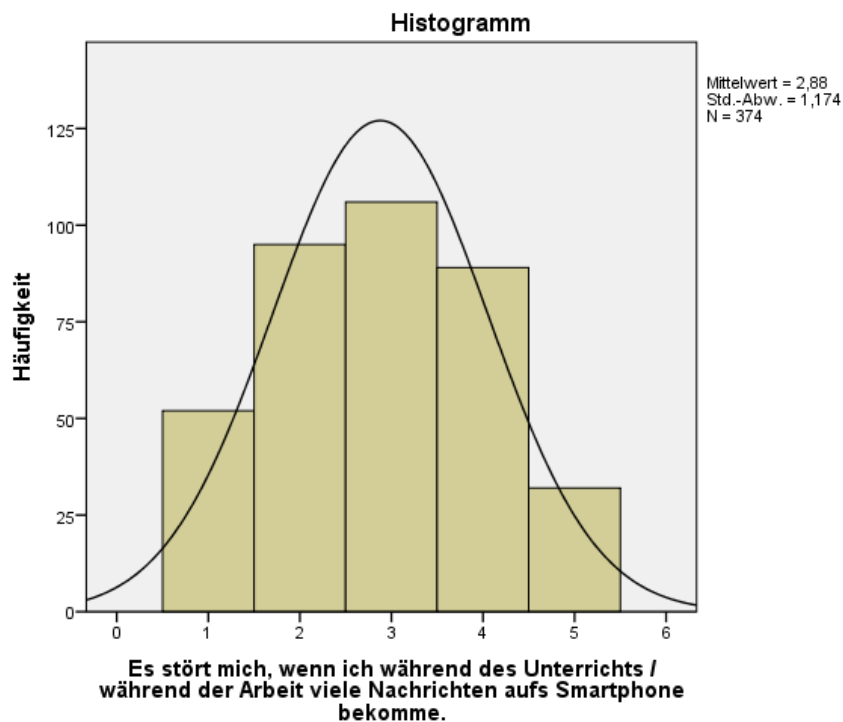

6.5 Medien mit der größten Bedeutung

Bitte geben Sie von den genannten Medien jene drei an, die in Ihrer beruflichen Kommunikation die größte Bedeutung (im Sinne von Wichtigkeit bzw. „nicht darauf verzichten wollen“) haben:

Medium	Anzahl
Sprachtelefonie	241
schriftliche Kommunikation (z.B. Briefe, Memos...)	45
E-Mail	349
Business SocialNetworks (z.B. XING)	25
Wissensmanagementsysteme / INtranet	113
VideoChats Videokonferenzen	66
WhatsApp	222
SMS	13
Andere	33

6.6 Medien mit der häufigsten Nutzung

Bitte geben Sie von den genannten Medien jene drei an, die Sie in Ihrer beruflichen Kommunikation am häufigsten verwenden (im Sinne von die meiste Zeit damit kommunizieren):

Medium	Anzahl
Sprachtelefonie	234
schriftliche Kommunikation (z.B. Briefe, Memos...)	45
E-Mail	343
Business SocialNetworks (z.B. XING)	27
Wissensmanagementsysteme / INtranet	100
VideoChats Videokonferenzen	50
WhatsApp	207
SMS	17
Andere	44

7 Fragen zum Studium / Unternehmensumfeld

7.1 Internet während der Lehrveranstaltung

Statistiken

Ich nutze regelmäßig das Internet während der Lehrveranstaltung, um dem Unterricht besser folgen zu können. (z.B. durch Nachschlagen von Begriffen, etc...)

N	Gültig	337
	Fehlend	42
Mittelwert		2,58
Median		3,00
Standardabweichung		1,157

Ich nutze regelmäßig das Internet während der Lehrveranstaltung, um dem Unterricht besser folgen zu können. (z.B. durch Nachschlagen von Begriffen, etc...)

		Häufigkeit	Prozent	Gültige Prozente	Kumulierte Prozente
Gültig	vollkommen (100 %)	75	19,8	22,3	22,3
	Überwiegend (75 %)	86	22,7	25,5	47,8
	Teilweise (50 %)	97	25,6	28,8	76,6
	Kaum (25 %)	64	16,9	19,0	95,5
	Gar Nicht (0 %)	15	4,0	4,5	100,0
	Gesamt	337	88,9	100,0	
Fehlend	System	42	11,1		
Gesamt		379	100,0		

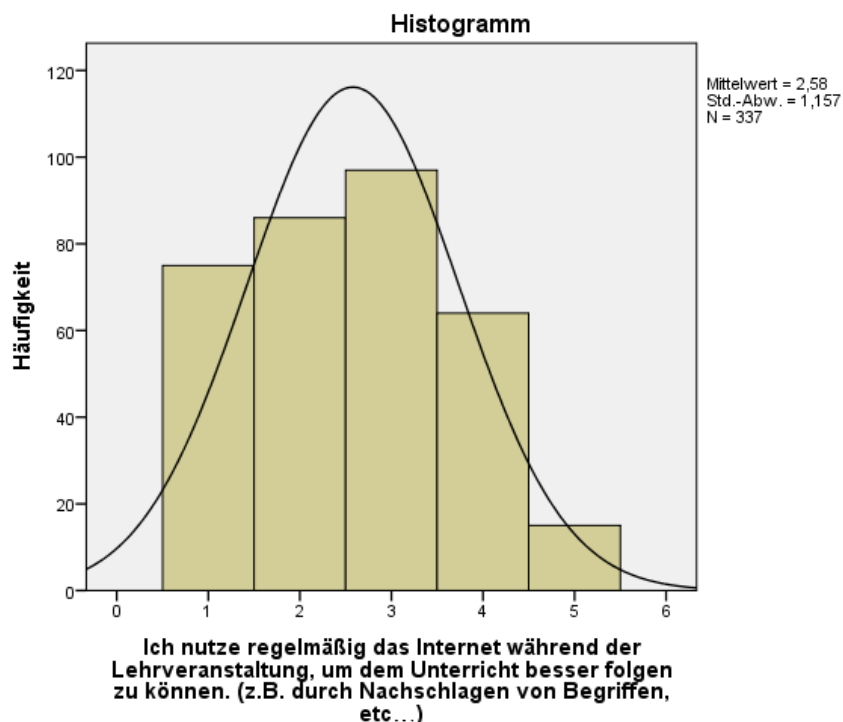

7.2 YouTube während des Unterrichts

Statistiken

Ich nutze auch während des Unterrichts/ während der Arbeit regelmäßig YouTube (oder ähnliche Dienste) zur Unterhaltung.

N	Gültig	337
	Fehlend	42
Mittelwert		4,07
Median		4,00
Standardabweichung		1,017

Ich nutze auch während des Unterrichts/ während der Arbeit regelmäßig YouTube (oder ähnliche Dienste) zur Unterhaltung.

		Häufigkeit	Prozent	Gültige Prozente	Kumulierte Prozente
Gültig	vollkommen (100 %)	9	2,4	2,7	2,7
	Überwiegend (75 %)	18	4,7	5,3	8,0
	Teilweise (50 %)	55	14,5	16,3	24,3
	Kaum (25 %)	114	30,1	33,8	58,2
	Gar Nicht (0 %)	141	37,2	41,8	100,0
	Gesamt	337	88,9	100,0	
Fehlend	System	42	11,1		
Gesamt		379	100,0		

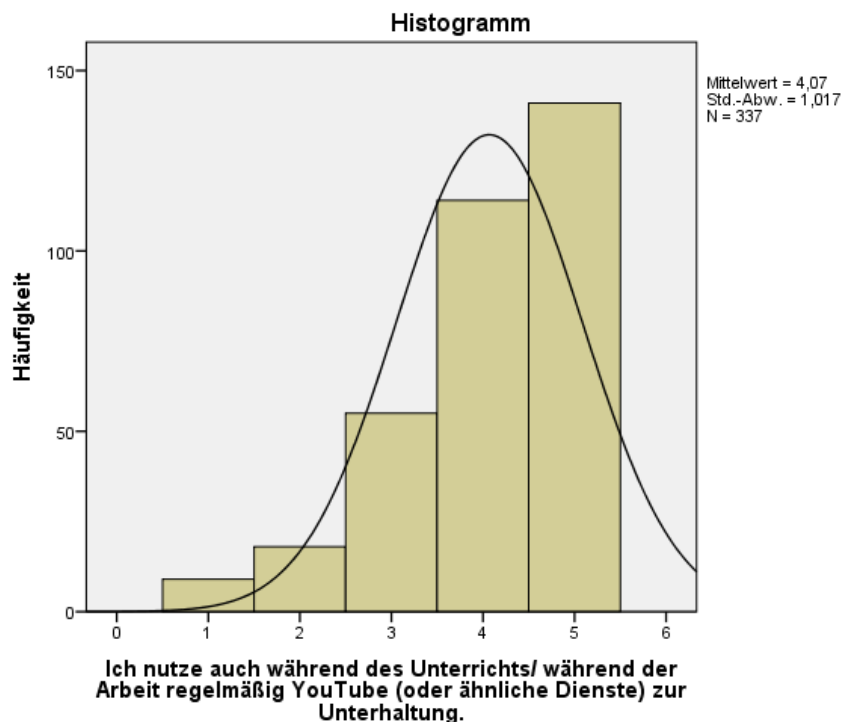

7.3 Störung durch Smart-Devices

Statistiken

Es stört mich, wenn sich Kollegen in Besprechungen mit Internet-Diensten und Apps auf ihren Smartphones, Tablet-PCs und Netbooks beschäftigen

N	Gültig	214
	Fehlend	165
Mittelwert		2,55
Median		2,00
Standardabweichung		1,220

Es stört mich, wenn sich Kollegen in Besprechungen mit Internet-Diensten und Apps auf ihren Smartphones, Tablet-PCs und Netbooks beschäftigen

		Häufigkeit	Prozent	Gültige Prozente	Kumulierte Prozente
Gültig	vollkommen (100 %)	50	13,2	23,4	23,4
	Überwiegend (75 %)	63	16,6	29,4	52,8
	Teilweise (50 %)	51	13,5	23,8	76,6
	Kaum (25 %)	34	9,0	15,9	92,5
	Gar Nicht (0 %)	16	4,2	7,5	100,0
	Gesamt	214	56,5	100,0	
Fehlend	System	165	43,5		
Gesamt		379	100,0		

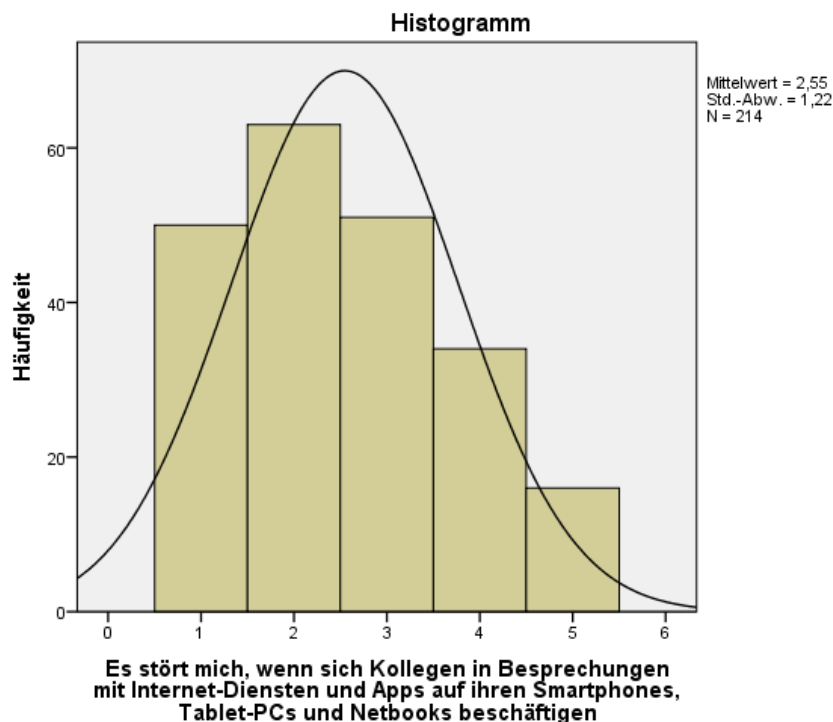

8 Anhang: Verwendeter Fragebogen

Sehr geehrte/r TeilnehmerIn der Studie!

Vielen Dank für Ihre Bereitschaft, an dieser Studie teilzunehmen, grob gesprochen geht es um den Themenbereich **Veränderungen in der Arbeits- und Lernwelt**.

Der Fragebogen besteht aus insgesamt 34 Fragen auf 4 Seiten, die Beantwortung der Fragen wird **in etwa 10 Minuten** in Anspruch nehmen.

Sowohl die Beantwortung als auch die Auswertung der Fragen erfolgt **anonym**, es besteht keine Möglichkeit (und auch kein Interesse) die Antworten einzelnen Personen zuzuordnen.

Ist es Ihnen bei einer Frage nicht möglich, eine sinnvolle Antwort zu geben, lassen Sie die Frage bitte einfach aus (=nichts ankreuzen bzw. ausfüllen).

Vielen Dank für Ihre Zeit!

Bitte beantworten Sie die folgenden Fragen:

-
1. Geschlecht: weiblich männlich
-
2. Alter: _____ Jahre
-
3. Ich lebe/wohne: alleine mit meiner/m PartnerIn mit meiner Familie mit Kindern
-

Themenblock: Bewerbung und Arbeitsweise

Wie sehr stimmen Sie den folgenden Aussagen zu?	Vollkommen (100 %)	Überwiegend (75 %)	Teilweise (50 %)	Kaum (25 %)	Gar nicht (0 %)
4. Ich glaube, dass die Nutzung von Online-Portalen zu einer höheren Effizienz bei der Jobsuche führt.	Vollkommen 100 % <input type="checkbox"/>	Überwiegend 75 % <input type="checkbox"/>	Teilweise 50 % <input type="checkbox"/>	Kaum 25 % <input type="checkbox"/>	Gar nicht 0 % <input type="checkbox"/>
5. Meiner Meinung nach haben elektronische Bewerbungen eine höhere Erfolgschance als Bewerbungen per Post.	Vollkommen 100 % <input type="checkbox"/>	Überwiegend 75 % <input type="checkbox"/>	Teilweise 50 % <input type="checkbox"/>	Kaum 25 % <input type="checkbox"/>	Gar nicht 0 % <input type="checkbox"/>
6. Ich glaube, dass jüngere BewerberInnen eine höhere Erfolgschance in einem digitalisierten Bewerbungsprozess haben.	Vollkommen 100 % <input type="checkbox"/>	Überwiegend 75 % <input type="checkbox"/>	Teilweise 50 % <input type="checkbox"/>	Kaum 25 % <input type="checkbox"/>	Gar nicht 0 % <input type="checkbox"/>
7. Ich schätze es sehr, dass heutzutage Bewerbungen rund um die Uhr durch die Unterstützung von Internet und Smartphones abgewickelt werden können.	Vollkommen 100 % <input type="checkbox"/>	Überwiegend 75 % <input type="checkbox"/>	Teilweise 50 % <input type="checkbox"/>	Kaum 25 % <input type="checkbox"/>	Gar nicht 0 % <input type="checkbox"/>
8. Ich finde den Einsatz von Smart-Devices (Smartphone, Tablet ...) im Rahmen von Bewerbungsprozessen sehr nützlich.	Vollkommen 100 % <input type="checkbox"/>	Überwiegend 75 % <input type="checkbox"/>	Teilweise 50 % <input type="checkbox"/>	Kaum 25 % <input type="checkbox"/>	Gar nicht 0 % <input type="checkbox"/>

Themenblock: Work-Life-Balance

Wie sehr stimmen Sie den folgenden Aussagen zu?	Vollkommen (100 %)	Überwiegend (75 %)	Teilweise (50 %)	Kaum (25 %)	Gar nicht (0 %)
9. Ich kann mein Arbeits-/Studienleben sowie mein Privatleben gut miteinander vereinbaren (Work-Life-Balance).	Vollkommen 100 % <input type="checkbox"/>	Überwiegend 75 % <input type="checkbox"/>	Teilweise 50 % <input type="checkbox"/>	Kaum 25 % <input type="checkbox"/>	Gar nicht 0 % <input type="checkbox"/>
10. Ich würde es bevorzugen, außerhalb der vertraglich geregelten Arbeitszeiten keine arbeitsbezogenen Tätigkeiten zu erledigen.	Vollkommen 100 % <input type="checkbox"/>	Überwiegend 75 % <input type="checkbox"/>	Teilweise 50 % <input type="checkbox"/>	Kaum 25 % <input type="checkbox"/>	Gar nicht 0 % <input type="checkbox"/>
11. Ich würde auch durchaus außerhalb der vertraglich geregelten Arbeitszeiten Tätigkeiten erledigen, wenn diese vergütet werden.	Vollkommen 100 % <input type="checkbox"/>	Überwiegend 75 % <input type="checkbox"/>	Teilweise 50 % <input type="checkbox"/>	Kaum 25 % <input type="checkbox"/>	Gar nicht 0 % <input type="checkbox"/>
12. Ich empfinde orts- und zeitunabhängiges Arbeiten, insbesondere im beruflichen Kontext, als nützlich.	Vollkommen 100 % <input type="checkbox"/>	Überwiegend 75 % <input type="checkbox"/>	Teilweise 50 % <input type="checkbox"/>	Kaum 25 % <input type="checkbox"/>	Gar nicht 0 % <input type="checkbox"/>
13. Ich bin der Meinung, dass durch die technologischen Entwicklungen im Rahmen der Digitalisierung die arbeitsbezogenen Tätigkeiten außerhalb der geregelten Arbeitszeit zugenommen haben.	Vollkommen 100 % <input type="checkbox"/>	Überwiegend 75 % <input type="checkbox"/>	Teilweise 50 % <input type="checkbox"/>	Kaum 25 % <input type="checkbox"/>	Gar nicht 0 % <input type="checkbox"/>
14. Ich bin der Meinung, dass durch die technologischen Entwicklungen im Rahmen der Digitalisierung die arbeitsbezogenen Tätigkeiten außerhalb der geregelten Arbeitszeit in Zukunft zunehmen werden.	Vollkommen 100 % <input type="checkbox"/>	Überwiegend 75 % <input type="checkbox"/>	Teilweise 50 % <input type="checkbox"/>	Kaum 25 % <input type="checkbox"/>	Gar nicht 0 % <input type="checkbox"/>
15. Ich bin auch außerhalb meiner vertraglich geregelten Arbeitszeiten für arbeitsbezogene Tätigkeiten (z.B. berufliche E-Mails, Anrufe ...) erreichbar.	Vollkommen 100 % <input type="checkbox"/>	Überwiegend 75 % <input type="checkbox"/>	Teilweise 50 % <input type="checkbox"/>	Kaum 25 % <input type="checkbox"/>	Gar nicht 0 % <input type="checkbox"/>
16. Ich fühle mich durch arbeitsbezogene Tätigkeiten außerhalb der geregelten Arbeitszeit unter Druck bzw. unter Stress gesetzt.	Vollkommen 100 % <input type="checkbox"/>	Überwiegend 75 % <input type="checkbox"/>	Teilweise 50 % <input type="checkbox"/>	Kaum 25 % <input type="checkbox"/>	Gar nicht 0 % <input type="checkbox"/>
17. Ich spüre negative Auswirkungen auf mein Privat- und Familienleben durch arbeitsbezogene Tätigkeiten außerhalb der geregelten Arbeitszeiten.	Vollkommen 100 % <input type="checkbox"/>	Überwiegend 75 % <input type="checkbox"/>	Teilweise 50 % <input type="checkbox"/>	Kaum 25 % <input type="checkbox"/>	Gar nicht 0 % <input type="checkbox"/>
18. Ich spüre negative Auswirkungen auf meine Gesundheit (z.B. Schmerzen, Schlaflosigkeit ...) durch arbeitsbezogene Tätigkeiten außerhalb der geregelten Arbeitszeiten.	Vollkommen 100 % <input type="checkbox"/>	Überwiegend 75 % <input type="checkbox"/>	Teilweise 50 % <input type="checkbox"/>	Kaum 25 % <input type="checkbox"/>	Gar nicht 0 % <input type="checkbox"/>

Themenblock: Datenschutz

Wie sehr stimmen Sie den folgenden Aussagen zu?	Vollkommen (100 %)	Überwiegend (75 %)	Teilweise (50 %)	Kaum (25 %)	Gar nicht (0 %)
19. Ich bin der Meinung, dass Datensammlung und Datenanalyse über ArbeitnehmerInnen durch ArbeitgeberInnen am Arbeitsplatz wichtig für das Unternehmen sind.	Vollkommen 100 % <input type="checkbox"/>	Überwiegend 75 % <input type="checkbox"/>	Teilweise 50 % <input type="checkbox"/>	Kaum 25 % <input type="checkbox"/>	Gar nicht 0 % <input type="checkbox"/>
20. Ich habe Verständnis für das Kontrollinteresse des Unternehmens am Umgang der MitarbeiterInnen mit betrieblich relevanten Informationen.	Vollkommen 100 % <input type="checkbox"/>	Überwiegend 75 % <input type="checkbox"/>	Teilweise 50 % <input type="checkbox"/>	Kaum 25 % <input type="checkbox"/>	Gar nicht 0 % <input type="checkbox"/>

Wie sehr stimmen Sie den folgenden Aussagen zu?	Vollkommen (100 %)	Überwiegend (75 %)	Teilweise (50 %)	Kaum (25 %)	Gar nicht (0 %)
21. Ich kenne meine Rechte, Pflichten und Mitwirkungsbefugnisse als Angestellte/r in Hinblick auf elektronische Überwachung.	Vollkommen 100 % <input type="checkbox"/>	Überwiegend 75 % <input type="checkbox"/>	Teilweise 50 % <input type="checkbox"/>	Kaum 25 % <input type="checkbox"/>	Gar nicht 0 % <input type="checkbox"/>
22. Ich fühle mich durch die Möglichkeiten der elektronischen Überwachung am Arbeitsplatz kontrolliert.	Vollkommen 100 % <input type="checkbox"/>	Überwiegend 75 % <input type="checkbox"/>	Teilweise 50 % <input type="checkbox"/>	Kaum 25 % <input type="checkbox"/>	Gar nicht 0 % <input type="checkbox"/>
23. Ich weiß, was mit meinen Daten im Falle eines Geräteaustausches (Smartphone, Computer ...) durch die/den ArbeitgeberIn geschieht.	Vollkommen 100 % <input type="checkbox"/>	Überwiegend 75 % <input type="checkbox"/>	Teilweise 50 % <input type="checkbox"/>	Kaum 25 % <input type="checkbox"/>	Gar nicht 0 % <input type="checkbox"/>
24. Ich habe das Gefühl, dass mit meinen internen Arbeitsdaten sorgsam umgegangen wird.	Vollkommen 100 % <input type="checkbox"/>	Überwiegend 75 % <input type="checkbox"/>	Teilweise 50 % <input type="checkbox"/>	Kaum 25 % <input type="checkbox"/>	Gar nicht 0 % <input type="checkbox"/>

Themenblock: Arbeitsweise

Wie sehr stimmen Sie den folgenden Aussagen zu?	Vollkommen (100 %)	Überwiegend (75 %)	Teilweise (50 %)	Kaum (25 %)	Gar nicht (0 %)
25. Ich bevorzuge im beruflichen/studienbezogenen Bereich Kommunikation über digitale Medien (E-Mail, Facebook etc.) gegenüber persönlicher Face-to-Face Kommunikation.	Vollkommen 100 % <input type="checkbox"/>	Überwiegend 75 % <input type="checkbox"/>	Teilweise 50 % <input type="checkbox"/>	Kaum 25 % <input type="checkbox"/>	Gar nicht 0 % <input type="checkbox"/>
26. Ich fühle mich durch Smart Devices (Smartphone, Tablet etc.) von meinen Studien- oder Arbeitsaufgaben abgelenkt.	Vollkommen 100 % <input type="checkbox"/>	Überwiegend 75 % <input type="checkbox"/>	Teilweise 50 % <input type="checkbox"/>	Kaum 25 % <input type="checkbox"/>	Gar nicht 0 % <input type="checkbox"/>
27. Ich nutze auch während des Unterrichts / während der Arbeit regelmäßig Facebook, WhatsApp (oder ähnliche Dienste) zur privaten Kommunikation.	Vollkommen 100 % <input type="checkbox"/>	Überwiegend 75 % <input type="checkbox"/>	Teilweise 50 % <input type="checkbox"/>	Kaum 25 % <input type="checkbox"/>	Gar nicht 0 % <input type="checkbox"/>
28. Es stört mich, wenn ich während des Unterrichts / während der Arbeit viele Nachrichten aufs Smartphone bekomme.	Vollkommen 100 % <input type="checkbox"/>	Überwiegend 75 % <input type="checkbox"/>	Teilweise 50 % <input type="checkbox"/>	Kaum 25 % <input type="checkbox"/>	Gar nicht 0 % <input type="checkbox"/>

29. Bitte geben Sie von den genannten Medien jene **drei** an, die in Ihrer **beruflichen** Kommunikation die **größte Bedeutung** (im Sinne von Wichtigkeit bzw. „nicht darauf verzichten wollen“) haben:

- | | | |
|---|--|--|
| <input type="checkbox"/> Sprachtelefonie | <input type="checkbox"/> schriftliche Kommunikation (z.B. Briefe, Memos ...) | <input type="checkbox"/> E-Mail |
| <input type="checkbox"/> Business Social Networks (z.B. XING) | <input type="checkbox"/> Wissensmanagement-systeme / Intranet | <input type="checkbox"/> VideoChats / Videokonferenzen |
| <input type="checkbox"/> WhatsApp | <input type="checkbox"/> SMS | |
| <input type="checkbox"/> Andere, und zwar: | | |

30. Bitte geben Sie von den genannten Medien jene **drei** an, die Sie in Ihrer **beruflichen** Kommunikation am **häufigsten verwenden** (im Sinne von die meiste Zeit damit kommunizieren)

- | | | |
|---|--|--|
| <input type="checkbox"/> Sprachtelefonie | <input type="checkbox"/> schriftliche Kommunikation (z.B. Briefe, Memos ...) | <input type="checkbox"/> E-Mail |
| <input type="checkbox"/> Business Social Networks (z.B. XING) | <input type="checkbox"/> Wissensmanagement-systeme / Intranet | <input type="checkbox"/> VideoChats / Videokonferenzen |
| <input type="checkbox"/> WhatsApp | <input type="checkbox"/> SMS | |
| <input type="checkbox"/> Andere, und zwar: | | |

Wenn Sie **StudentIn** sind, beantworten Sie bitte noch die Fragen 31 und 32,

wenn Sie **MitarbeiterIn in einem Unternehmen** sind, beantworten Sie bitte (zusätzlich) die Fragen 33 und 34.

Für Studierende:

31. Ich nutze regelmäßig das Internet während der Lehrveranstaltung, um dem Unterricht besser folgen zu können. (z.B. durch Nachschlagen von Begriffen, etc...)	Vollkommen 100 % <input type="checkbox"/>	Überwiegend 75 % <input type="checkbox"/>	Teilweise 50 % <input type="checkbox"/>	Kaum 25 % <input type="checkbox"/>	Gar nicht 0 % <input type="checkbox"/>
32. Ich nutze auch während des Unterrichts/ während der Arbeit regelmäßig YouTube (oder ähnliche Dienste) zur Unterhaltung.	Vollkommen 100 % <input type="checkbox"/>	Überwiegend 75 % <input type="checkbox"/>	Teilweise 50 % <input type="checkbox"/>	Kaum 25 % <input type="checkbox"/>	Gar nicht 0 % <input type="checkbox"/>

Für Mitarbeiterinnen und Mitarbeiter:

33. Es stört mich, wenn sich Kollegen in Besprechungen mit Internet-Diensten und Apps auf ihren Smartphones, Tablet-PCs und Netbooks beschäftigen	Vollkommen 100 % <input type="checkbox"/>	Überwiegend 75 % <input type="checkbox"/>	Teilweise 50 % <input type="checkbox"/>	Kaum 25 % <input type="checkbox"/>	Gar nicht 0 % <input type="checkbox"/>
34. Wie viele Personen sind in Ihrem Unternehmen ungefähr beschäftigt?	_____ MitarbeiterInnen				

Das waren alle Fragen, vielen Dank für Ihre Teilnahme!