

Public Domain
Software

ATARI ST

KARSTADT

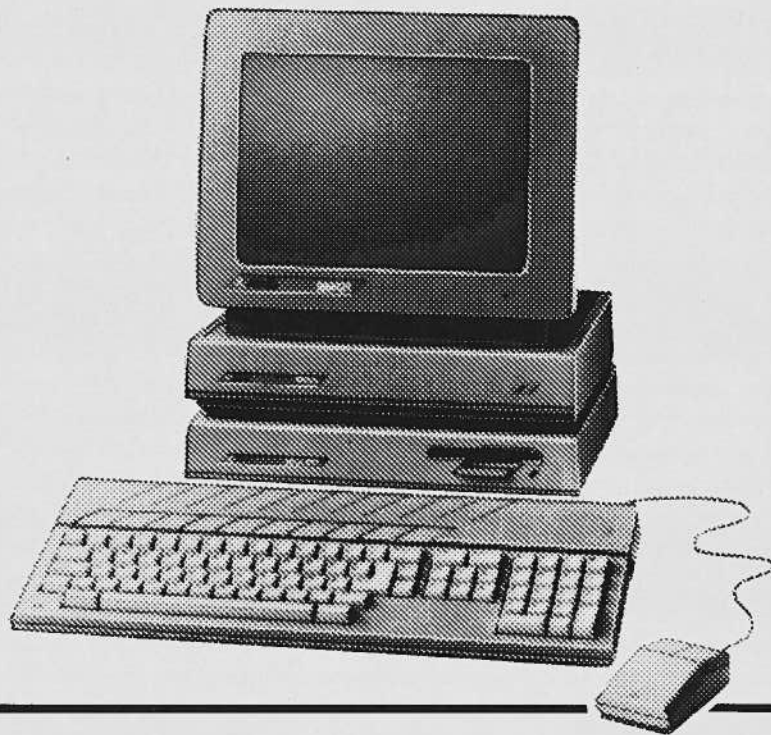

Liebe Atari-Freunde

Die in diesem Katalog enthaltene Software-Sammlung besteht aus Public-Domain-Programmen, die -wie jeder "Freak" weiß- freil kopierbar sind. In der Sammlung sind Spiele, Programmhilfen, Textverarbeitungen, Dateiverwaltungen und Software-Demonstrationen enthalten -also für jeden etwas-.

KARSTADT hat diese Software zusammengetragen, damit sie als Atari-Besitzer die Möglichkeit haben, ein für Sie interessantes Programm aus einem heute schon riesigen Public-Domain-Programmangebot aussuchen zu können.

Public-Domain-Programme wurden von den unterschiedlichsten Programmierern -von Schülern bis hin zu Programmierer-Teams von Software-Häusern aus dem In- und Ausland erstellt. Die Anwendbarkeit ist deshalb eventuell nicht immer so gewährleistet, wie es wünschenswert wäre, andererseits kann eine Public-Domain-Software aber auch besser sein, als eine teuer erworbene Software.

In den Programmen selbst finden Sie manchmal Hinweise des Programmierers, zum Beispiel die Bitte um eine freiwillige Benutzergebühr. Nach Zahlung erhalten Sie eventuell eine Anleitung oder eine Programm-erweiterung (Update). Bei einem solchen Programm handelt es sich dann um sogenannte "Shareware".

Die Autoren der Public-Domain-Software legen in der Regel nur Wert darauf, daß Ihre Software nicht verändert wird, die Anschrift im Programm enthalten bleibt und kein materieller Gewinn damit erzielt wird.

Alle in der Broschüre aufgeführten Disketten wurden von KARSTADT auf "Viren" überprüft und sind weitgehend mit einem Schutzprogramm versehen. Die Meldung: "Kein Virus im Bootsector" wurde mit der neuesten Sagrotan Version in den Bootsector geschrieben.

An dieser Stelle möchten wir uns auch im Namen der Programm-benutzer bei allen Public-Domain-Programmierern für die gute, ja zum Teil professionell erstellte Software bedanken.

Die folgende Liste des Public-Domain-Software Angebots wird ständig erweitert bzw. erneuert!

9 Airball F Messeneuheit!!! Aus einem neuen Spiel werden 5 NEO-Bilder gezeigt. Mit einem neuen NEO-Slideshowprogramm. Es ermöglicht das Übereinanderlegen und aus einem Bild hervorgehende Darstellen.

Lable SW GFA das schönste Label dieser Liste.

Breakout AW F ACC Spiel

BuchhaltungSW ACC Schreibtischdemo mit optischen Bedeutungen. Gute Idee.

Clock SW F ACC Analoguhr

Kalender SW F ACC Kalender bis zum Jahre 2009

Notizblock SW F ACC Notizblock

Settime SW F Einstellen einer Uhr

UtilitylandSW F 5 ACC's in einem

Allert SW F Alles Basic Sprite,ST Kill, kurze Demos

DESK ENDE ERSTELLEN [Maus] [Maus]

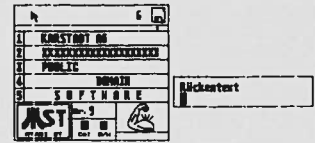

10 M Studio SW F 53 Musikstücke für das Musikstudio

Eldicad SW GFA hervorragendes Elektro CAD Progr. voll GEM viele Optionen.

11 Alles BasicSW F nur ST Basic

Football Adventures

Backgamon Strategiespiel

Bomber Bombenspiel

Dragon fang den Drachen

Blackjack Kartenspiel

Yatze Würfelspiel

Drop 3 interessant animierte Grafikdemo

Word 400 ACC kleine Textverarbeitung mit Druckerausgabe

Mentest testet den Speicher des ST

MV Line Polygen Animation von Leonard Tramiel (einfache Striche zeichnen)

Helper Hilfsprogramm

Medres zum Einstellen der Auflösung beim Booten

EC Sequens verändert Sequenzen auf der Diskette

Chelest einfaches Weltraumstrategiespiel

Finpark ST Basic Finanzprogramm zum Errechnen von Investitionen usw.sehr umfangreiche Optionen

SKratsh ST Basic Programm

CH Form verschiedene Speicherformate auf Diskette

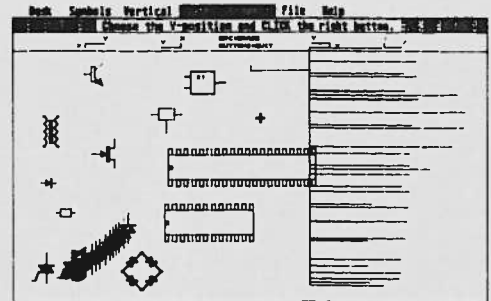

Montag	Dienstag	Mittwoch	Donnerstag	Freitag	Sonntag
SPRIT		SPRIT	DEUTSCH	KLEINE	
WÄTTE		SPRIT	BESCHRIEBE	VERGELDEN	
DEUTSCH	GG	REL	ERLÄUTER	WÄTTE	
DEUTSCH	GG	DEUTSCH	ERLÄUTER	WÄTTE	
	WÄTTE		SCHNEIDER		
	WÄTTE		SCHNEIDER		



12 Haus SW Hausverwaltung Demo der Fa Wienand KG mit dem Original Handbuch auf Diskette.

13 Bikop 07 SW F Konvertiert Bilder vom Typ Doodle(+), Degas, Neochrom

L Dir SW F Zusätzliche Directories im Desktop, auf Bildschirm u Drucker

Phase 3 SW F GFA-Basro zum Beschriften von 3,5" Disketten)

Viren SW F ACC 2 wirklich harmlose und lustige Viren als

14 Minos SW F ACC Labyrinth mit Lösung !

Dulo SW F ACC

Mad SW F ACC, der Bildschirm spielt verrückt

Square SW F ACC

Happy 4 SW Das Spiel 4 gewinnt.

Pascal SW Passhel-Compiler, Linker, Editor.Hilfsprogramm

Ram Disk SW F einstellbare Ram Disc nur altes TOS

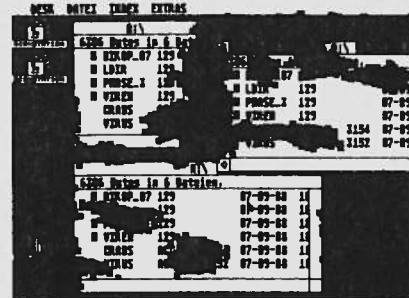
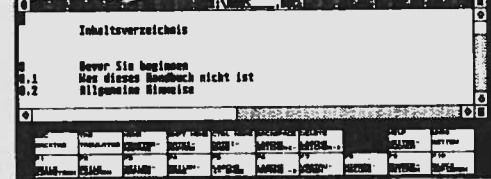

15 Gem Kugeln SW Spiegelung einer Christbaumkugel in vielen Varianten ST Basic

3 D Malec SW Skyfix ST Basic Astronomieprogr. mit Grafischer Darstellung

Diskdruck SW F druckt Diskettenetiketten

StundenplanSW F Druckt Stundenpläne als Hardcopy.

Lauspub SW Geschicklichkeitsspiel

Kings SW F Kings Quest Auflösung des Arcade Adventure (nur Text)

Pendel SW F Physik-Lernprogr.

Make 1 ST SW F macht aus ASCII 1 ST Word Files

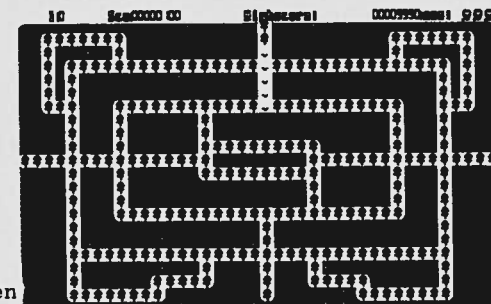

16 Docoment SW F Dokumentation zu TOY PROLOG ST V 3.0

KFZ-Stat SW Statistikprogramm für's Auto

ST-Phon SW Telefonkostenberechnung S/W

Termin SW Terminplaner ACC

Lager SW Lagerverwaltung S/W

RAM DISC SW ACHTUNG in diese frei definierbare Ram Disc kann viel mehr eingeladen werden als sie normalerweise fasst. Beispiel:Anmelden mit 400 K Byte Einladen ca. 720 K Byte ?!?! Auflösung: Die Ram Disc komprimiert die Progr.

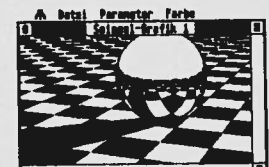

17 Kuvert SW erstellt Umschlag und Kuvertbeschriftungen auf KXP 1080

Letter SET SW Bannerausdruck mit verschiedenen Buchstaben.

Multi HC SW Hardcopytreiber mit superkleinen Grafiken

Dolo SW ACC Lupe

- 18 Ram Disk SW F Reset-Resistent, als Laufwerk D
Pferd SW GFA-Basic, Demo
[Ein Pferd läuft über den Bildschirm
Protcopy SW F A|B / A|A / B|B
Murray SW Ein Kerl wohnt im ST
und möchte sich unterhalten.
Sehr umfangreich (NUR ALTES TOS)
REZ F Anwendung !
- 19 Musik SW F MusikDelux Piano,Piano,QX Lines,DCOS,
25 Musikstücke SNG
16 MUX
5 X32
- 20 Basicpro SW F verschiedene ST Basic Progr.
u.a. Popkorn,ST Battle,
3 D Grafik, 1 Print, ASCII, Chanch,
Draw, Flimmer, Hörner
Pawndemo F Demo !!! eines der bekanntesten Spiele
Piano SW klimpern auf dem ST
Life F Progr des Leben
Target SW Ballerspiel
Target 2 SW Ballerspiel
Twegames F zwei Spiele in einem Progr.
ST Beatle SW Schiffe versenken
Reversy SW F ACC Spiel
Mazemarker SW Labyrinth für Bildschirm und Drucker
Popcorn F Demo
Ram Disk SW F einstellbare Ram Disk nur altes TOS
- 21 Maxidisk SW F Diese Ramdisk speichert mehr
Comdpros SW Command Processor MC Progr. V 0.01
Kartei SW ACC Eine Karteiverwaltung der
Fa Wienand KG. Sie ermöglicht das Suchen
und Ausdrucken bestimmter Files.
Sinnvoll für Festplatten.
Latin SW Übersetzungsprogramm
Latein / Englisch als Demo für KI
Modula 2 SW F Demo der Geschwindigkeit der Sprache
Modula 2 mit 5 Beisp.
T Tool SW F ACC Monitor
Enkrypt SW Ver- und Entschlüsseln von Dateien
Procalc SW ACC kleiner Taschenrechner
Seektst SW Disk Drive Diagnostik
Gemini SW ACC ermöglicht den Ausdruck eines
Textes im Grafikmodus ähnlich SIGNUM
Index SW ACC Ausdruck der Directory
Ramdisk SW F ACC Resetresistente Ramdisk
Watch SW F ACC analoge Uhr
Ram free SW F zeigt freien Speicherplatz an
- 22 Volksforth SW F Die neueste Version (10.4.87)
des Forthinterpreters.Nur sinnvoll in
Verbindung mit G.P.D. 23 und G.P.D.24
- 23 Volksforth SW F Disk 2
- 24 Volksforth SW F Disk 3
- 25 Megaram SW F ACC Ramdisk für Megarechner
VDI Samp F Darstellung verschiedener Möglichkeiten
und Farben für Grafikprogramme
Zord 7 SW VIP " Technologies " Demo !!
Mandel SW F ähnlich Apfelmännchen
PSPEED SW F überpüft die Lade- und Speicher
geschwindigkeit der einzelnen Laufwerke
Dump SW Monitor gut !
Silent SW F MIDI Progr. spielt das Lied Silent Night
Casio SW Progr.zur Übertragung von Daten
zwischen dem Casio Keyboard CZ101 und
dem ST über die MIDI Anschlüsse
Color 512 F Alle 512 Farben auf dem Bildschirm
Iconname SW F Ermöglicht das Ändern der Namen
RTC 12 SW F resetfestes Einstellen von Zeit und Datum
X Modem SW F Terminalprogr.für X Modem und kompat.
Grafdemo SW F einige Grafikdemos
Ram 97 SW F Ramdisk für 260 mit Boot Tos
Etiketten SW F Druckt Disketteninhaltsverzeichnis
auf Endlosetiketten
Munchners SW eine Pac Man Version auf dem ST
Pool SW Monochrome Billard Version
Reversi SW F ACC Spiel
Puzzle SW Puzzle am ST
- 26 Meteo Show F mit 18 digitalisierten Bildern
des Satelliten Meteo SAT 1
- 27 Mono Star SW Eine überzeugende Demo des
Malprogramms "Mono Star Plus".

MURRAY ...by **Kirschchen**



**COMPUTER CARTOONIST
CREATES LIVING COMIC**

JERUSALEM - Israeli cartoonist Yeakov Kirschchen has created his new Frankenstein on the incredible new ATARI 520ST Computer. Billed as an experiment in Artificial Personality, Murray has been known to best his creative in a battle of "wits". When asked to comment on his creation, Kirschchen noted: "I don't understand what all the fuss is all about. It's the genius. Murray was the important one. I am!" When asked, Murray said simply "Kirschchen - bees working too hard lately!"

Kirschchen on the phone to Stern's editor

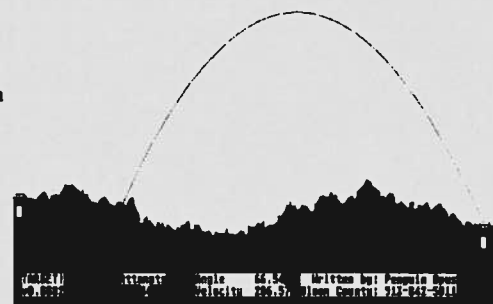
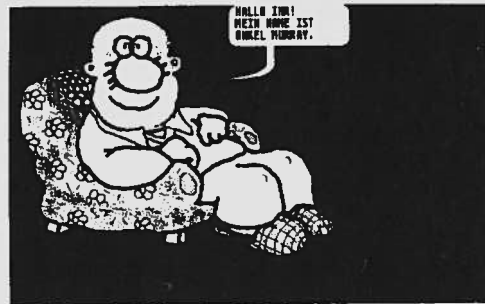
DESK DATEI INDEX EXTRAS



Der K.N. ermöglicht das speichern von...
Notizen und festen Daten und das anschließende wiederfinden.
Notizen gibt es als ACC im Netz.
Hier können Sie nach irgendwelchen Kriterien suchen
also viel Spaß

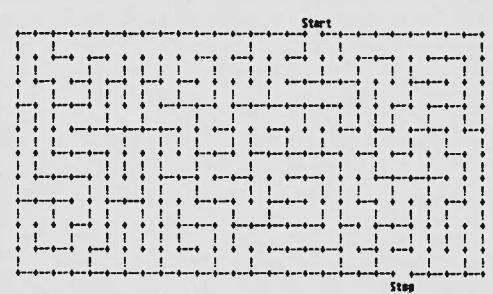

RAUPT.PRG

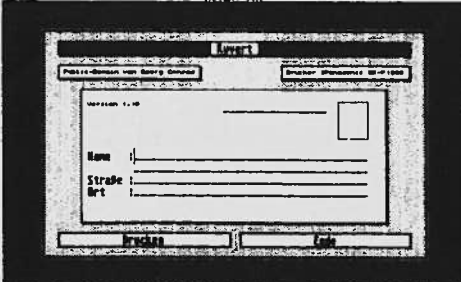

Name: _____
Straße: _____
Art: _____

Drucken End

- 28 Oki Inti SW F ACC Initialisieren eines OKI ML 182
 Desk Uhr SW F noch eine Uhr
 Disksort SW gelungenes Desktool mit sinnvollen
 Möglichkeiten der Diskettenbearbeitung
 und Auswertung mit Druckeranpassungen.
 Harddisk SW F Festplattenbooten ohne Bootdiskette
- 29 P.T.Demo F Eine wirklich gute Demo von Print Technik
 Es spricht eine Frau ca. 40 sec. im
 Originalton und zeigt einige digitalisierte
 Farbbilder. Nur SF 314 und MEGA Rechner.
 (nur Ton auch in SW)
 ACC's SW F Controll, Emulator, Ramfree, Index,
 Procalc, Spooler, Uhr,
- 30 Complex SW F Bibliothek für komplexe Berechnungen
 Con ST SW F Terminalprog.
 M Copy 87 SW F Copierprogr.
 P2 INIT SW F Druckerinitialisierung
 Pr Epson SW F direkte Druckeranpassung
 für Altern / Help
 Snap Help SW F Hiermit kann Snap Shot (1 ST Word)
 auch auf Degas angewendet werden.
 Sourcecode in Pascal
 Uhren SW F Uhren
 UhrzeitV11 SW F Uhr
 RAM DISC SW F ACHTUNG in diese frei definierbare
 Ram Disc kann vielmehr eingeladen werden
 als sie normalerweise fasst.
 Beispiel:Anmelden mit 400 K Byte
 Einladen ca. 720 K Byte ?!?!
 Auflösung: Die Ram Disc komprimiert die Progr.
- 31 ACC's SW F Dirprint, Getfree, Puzzle
 (50 verschiedene Bilder)
 Frequenze F Change Hz, 50 Hz <-> 60 Hz) RTTY
 Rechner SW 280 verschiedene Funktionen,
 mit 8 DIN A 4 S.Anleitung)
 Puzzle SW Puzzelspile mit vielen Bildern.
- 32 Mytern SW GFA-Basic-Terminalprogr. (GEM gebunden)
 Plotfit SW F Plotprogramm GFA
 VKT SW F DER Vokabeltrainer, Vokabeln von
 Intersoft, eigene Eingaben möglich,
 verschiedene Sprachen
 GFA Basro SW F GFA-Basic Run-only-Interpreter
- 33 ACC's SW F Stefan-Mad, Dolu, Square, MM-Copy,
 Ram Disk (altes TOS) Labyrinth, Minos,
 Minosfinder, RAM-Free
 Pascal SW F Shell Compiler-Linker-Editor),
 Happy 4 Spiel
- 34 Alles GFA SW F GFA Programmsammlung
 Eldicad SW hervorragendes Elektro CAD Progr.
 voll GEM viele Optionen.
 GFATeken SW NL Grafikprogramm. Verändert Degasbilder
 GFADemo SW NL Demo. Verschiedene 3-D Bilder
 Rotatie SW Darstellung 3-D Bilder. Sehr einfach.
 Map NL SW Die holländische Landkarte.
 3 D SW Errechnet 3-D Flächen
 (z.B. schwarze Löcher). Sehr zeitaufwendig,
 aber sehr gute Darstellung. Demobilder.
 SimDraw SW NL Grafikprogramm;
- Lausbub SW Spiel
 GFA Basro SW F 41261 Byte
- 35 SB F Shiny Bubbles Color-Demo,
 4 Glaskugeln in Bewegung
- 36 Imagik SW F Print Technik Demo mit J Tramiel
 Sehr schnelle rotierende Digibilder
- 37 Globe F Globetrotter nur eine Demo eines nicht
 beendeten Spiels
 Heinzl SW F Haushaltsplaner mit Einkaufszettel
 Gemini SW F Anpassung an Star Gemini Drucker
 und späterer Ausdruck aller Texte aus
 1 ST Word und einigen anderen
 Textverarbeitungsprogrammen im Grafikmodus.
 Also in fast der gleichen Qualität wie SIGNUM
 What you see, is what you get
- 38 Bilder F Alle Bilder der ST Computerzeitschrift
 KALENDER 1987 mit Compactker.
 Aus 32128 Byte mach ca.13000 Byte

TERMINAL PROGRAM 32000H PROTOCOL
 PUBLIC DOMAIN. By Alan Page - August 1985
 32000H PROTOCOL. Added By Randy Peters - Nov 1985
 PRESS "HELP" FOR FUNCTION KEY DEFINITIONS
 PRESS "HOME" TO EXIT TO DESKTOP

Desk	Abfragen	Wörterbuch	Statistik	Sonstiges	Sachgruppe
Sachgruppe:	Keine Zusammen	7%	Vokabeln =	16 X	
Sachgruppe:	Der der Reise	14%	Vokabeln =	10 X	
Sachgruppe:	Essen/Trinken	1%	Vokabeln =	0 X	
Sachgruppe:	Kund was Haus	1%	Vokabeln =	12 X	
Sachgruppe:	Der Mensch	10%	Vokabeln =	19 X	
Sachgruppe:	Die Natur	17%	Vokabeln =	0 X	
Sachgruppe:	Gesundheit	2%	Vokabeln =	1 X	
Sachgruppe:	Arbeitsleben	14%	Vokabeln =	9 X	
Sachgruppe:	Freizeit	17%	Vokabeln =	11 X	
Sachgruppe:	Die Zeit	11%	Vokabeln =	5 X	

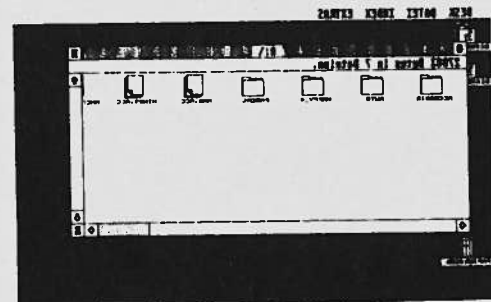
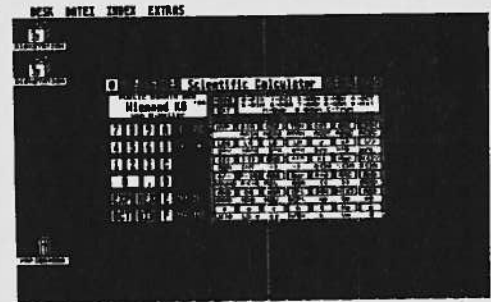
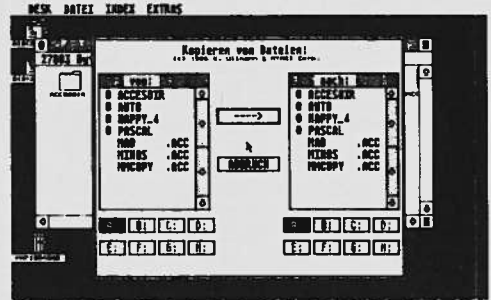

Desk Abfragen Wörterbuch Statistik Sonstiges Sachgruppe

Das System umfasst 155 englische und 203 deutsche Vokabeln. Auf der Diskette ist noch Platz für 1297 Wörter. Sie ist damit 23% belegt.

In Hauptspeicher ist noch Platz für ca. 622800 Wörter. Er ist damit zu 6% ausgelastet.

- 39 Word 1,4 SW F Programm zum Erstellen eines luxuriösen Lexikons für 1 ST Word Plus
- 40 Fonts SW Fontdiskette zu Fontmaster ST mit neuen Fonts und Rahmen.
Nur sinnvoll mit PD Fontmaster.
Printset SW F Druckeranpassung
- 41 Let it Be SW F Paul Mc Cartney and Friends .
ca. 90 sec. sehr guter Digisound.
Nur lauffähig mit SF 314 und Megarechner
1 = laden, 2 = 1 * spielen, 3 = endlos
- 42 Demo F sehr schnelle ruckel- und zuckelfreie Grafik.
Das neue Game in Farbe." Goldrunner "
- 43 Artillerie SW F Battle Spiel
Degas SW F Printer Anpassung (Epson, Epson 2,
Epson 3, IBM PRO, JX 80, MLN 193, OKI 20
OKI 20 C, PJ 1080)
Degas Font SW F zusätzliche Fonts, nur für Degas
Othello SW F Brettspiel
Sound SW F Die Maus als Musikinstrument
Cosine SW Strichdemo - kein alltägliches Programm,
sehr schöne Grafiken zum Ausdrucken
Mandelbrot SW F ein anderes Apfelmännchen
Kaleidoskop SW F schöne Demo
Piano SW F Tastenbelegung wie bei einem Piano
Quix SW F Strichdemo
Super F Superhirn
Zufall SW F Zufallsgrafiken

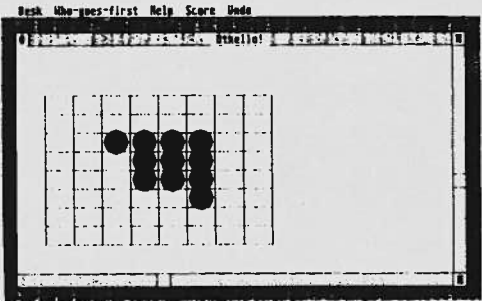
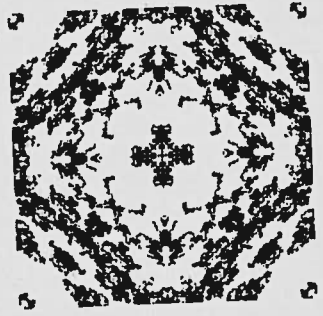

- 44 Ansicht SW Strichdemo, Monodemo (ähnlich Kaleidoskop)
Gobang SW F 5 gewinnt, Spiel,
Graph v 0,9 SW F Progr. zur Darstellung von Messwerten,
Doodle, SW F Grafikprogramme Doodle und Doodle+
Neo v 0.6 F Color-Malprogramm



- 45 Etiketten SW Basic- Beschriften von Disketten
Funkplotter SW Basic- Funktions-Plotter mit Anleitung
Kassette SW Basic- Beschriftung von Kassetten
Life SW F Darstellung der Entwicklung lebender Zellen
"GAME OF LIFE"
Schiffe SW Basic- Schiffe versenken
- Typewrite SW Basic- Lernspiel, Fingerübung, Tastatur,
Schreibübung, Wortübung in Deutsch
Videodat SW Basic-Videodatei für Kassetten,
Adressen, max. 200 Eingaben

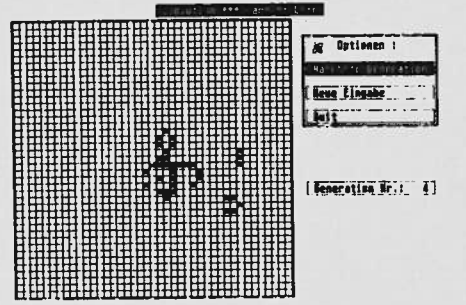

- 46 Desk Uhr SW F Tic Tac..... Tic Tac
Gemtool SW Demo für die GEM-Programmierung
Harddisk SW F Treiber für Harddisc. Automatischer
Start von der Festplatte
Master SW F Generationsberechnung mit
frei definierbaren Regeln
Memory SW F ACC zeigt freien Speicherplatz
von A bis D und RAM
Pegasus SW Malprogramm
RCS Scann SW RCS Scann analysiert Files
Toram SW F Kopiert automatisch bestimmte
Programme beim Booten in eine RAM Disc
Disc Uhr SW F Tic Tac..... Tic Tac
RAM DISC SW F ACHTUNG in diese frei definierbare
Ram Disc kann viel mehr eingeladen werden,
als sie normalerweise fasst.
Beispiel: Anmelden mit 400 K Byte
Einladen ca. 720 K Byte !?!
Auflösung: Die Ram Disc komprimiert die Progr.

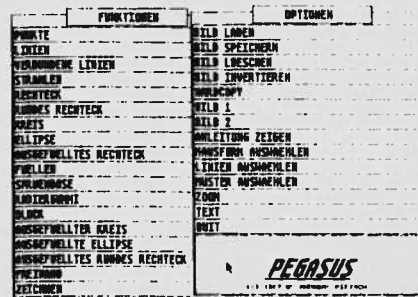

- 47 Showpic SW 12 neue Degas Bilder mit Slideshow
NUR ALTES TOS
2 Toast, Auto, Braunuhr, Cocktail, Jung, Laster,
Moto, Pac Man, Rauchen 3, Sterne, Willi 9, Witz 2

- 48 Fram 77 SW Statische Berechnung für Konstrukteure.
Sehr umfangreich
Messwerte SW F Grafische Darstellung von Messwerten

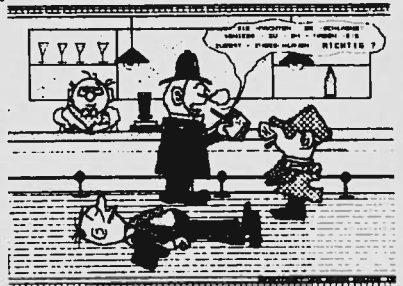

- 49 Denis Team SW !!!!! FREI AB 18 JAHREN !!!!!
California Beach Girls
Eine wirklich hervorragende Show von dem
bekanntesten Denis-Team aus Stuttgart.
Mehr als 100 digitalisierte Bilder wurden
so geschickt aneinandergelagt und erscheinen
immer auf eine andere Weise!!!

- 50 Digi Sound SW F Mike Oldfield mit dem Lied Foreign Affair ca.71 sec Originalsound. Nur mit 1 Mega und SF 314
- 51 DGDB F Das Grosse Deutsche Ballerspiel
- Fractal SW F Apfelmännchen
- Kalah SW F Das bekannte chinesische Brettspiel
- 52 AUTO SW F PT Epson Install
- 3 D Mol SW Moleküldarstellung in 3 D
- Diskdemo SW ACC Diskmanager Demo. Verwalten von Disketten-Daten.
- Fond ED SW Fonteditor
- StundenplanSW F Druckt Stundenpläne als Hardcopy für Schüler und Lehrer
- Vektron SW Weltraum Ballerspiel
- Blackjack F Kartenspiel
- Yatze F Würfelspiel
- Mididemo SW mit 10 Musikstücken nur für MIDI
- 53 Krabat SW Schachprogramm
- 54 Hardcopy F OKI 20, Code-Tabelle mit 512 verschiedenen Farbtönen
- Ansicht SW F Strichdemo
- Cube SW F Würfeldemo
- Mono Demo SW ähnlich Kaleidoskop

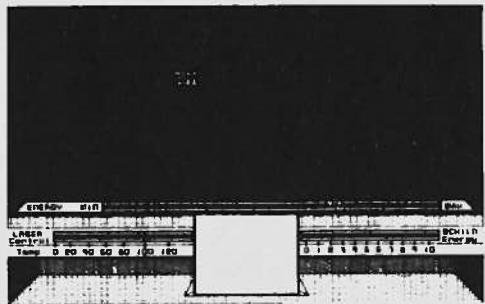
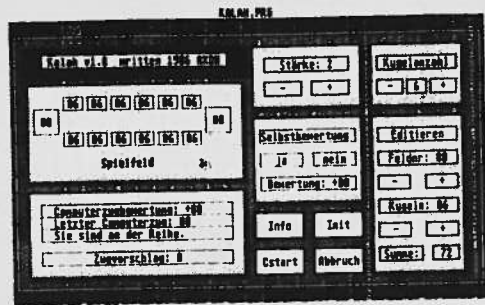

- 55 128/256 SW F reserviert 128 oder 256 K Byte als Druckerpooler
- Encrypt SW F Ver-/Entschlüsseln von Dateien
- Free RAM SW F ACC, zeigt freien Speicherplatz
- Noflash SW F schaltet blinkenden Curser ab
- RAM Disk SW F RAM-Disk in beliebiger Grösse
- Recover SW F Zurückholen von gelöschten Files
- Scientific SW F Zeichensatzeditor, erzeugt Anpassung für 1ST Word
- Sterm SW F VT 52 Terminal.Source, in Assembler
- ST Make SW F UNIX's Make PRG.Emulator für den ST
- Strings SW F Bearbeitet alle ASCII-Files

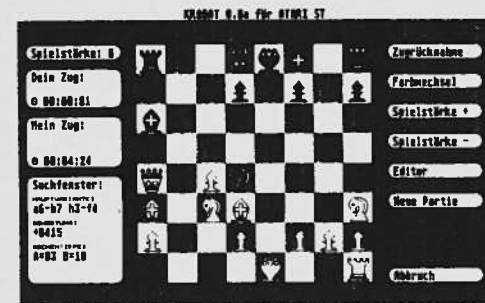
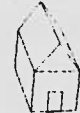

- 56 3D-Grafik SW F 3 D Programmierungen inkl. Demo und Anleitung
- 57 Joshua SW Disketten-Monitor,
- Live SW Fische einsetzen
- Make 260 SW F macht aus einem Mega-Rechner einen 512 KByte-Rechner
- Moses SW F Terminalprogramm
- Neo v 0.6 F Color-Malprogramm
- Drucker SW F Anpassungen LX 80, RX 80, KP 810ST, ASCII, KX-P1092G, LQ 800, MP 165, NEC P6 & P7, NL 10, QUME, SMM804, TA-SE 320

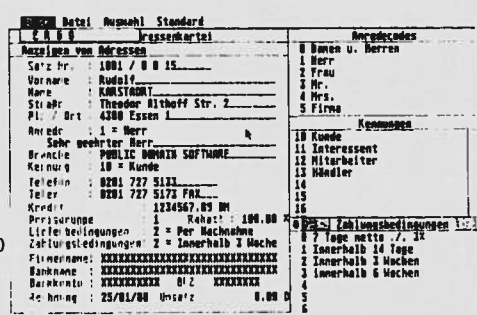

- 58 ERGO SW Das Original-Programm als Demo, max.20 Eintragungen möglich mit ausführlicher Beschreibung auf Disk. ERGO ist ein leistungsstarkes Geschäftsprogramm für kleine und mittelständige Unternehmen, nur für SF 314 + 1 MB Rechner SW ACC mit 280 Funktionen

- 59 Alles BasicSW F Adressverwaltung, 123 Range, Backgammon, Biorhythmus, Dateiverwaltung, Bongo, Farbeditor, Filleditor, Funkplott, Journe,, Low High, Midi Play, Mouse, Silent, Skyfox, ST Master, Yatzee
- Utilities SW F ACC-Zusammenstellung mit nur einer ACC-Belegung:
- Sound SW F die Maus als Musikinstrument

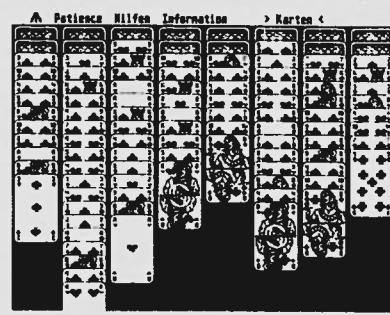

- 60 Dia Show F Digitale Bilder, vom Hersteller dieser Liste
- 61 4 Gewinnt SW F GFA-Spiel
- Avalun SW Verwalten eines Königreichs ST BASIC 1 MB
- Demo V 2.0 SW Demo in Pascal
- Irrgarten SW 3 D Labyrinth
- Patience SW Kartenspiel unter GEM
- Yagi SW Schachspiel mit Darstellung der "Überlegung" des Rechners, mit Zugvorschlag

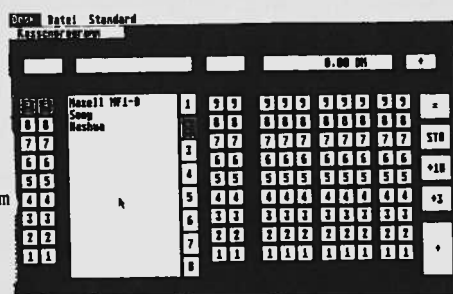

- 62 Silverball SW Sehr schnelle Spiegelballdemo auf beweglichem Untergrund. Nur mit SF 314.

- 63 Zeitlupe SW F Die Benutzeroberfläche läuft in Zeitlupe ab. Einstellung der Geschwindigkeit von 0 bis 9
- Font SW F lädt andere Fonts ein
- Bild aus SW F schaltet nach einer gewissen Zeit den Bildschirm dunkel
- Recall SW F holt versehentlich gelöschte Files zurück.
- Karten SW Umschlagseiteneditor. In GEM eingebunden und mit über 300 verschiedenen Grundeinstellungen
- Lable SW Kassettenlabeldruckprogramm mit 16 Titeleingaben auf 2 Seiten
- Printer SW F PRG universale Druckeranpassung.
- BitteeinBitSW F Kopierprogramm. Liest eine Diskette komplett in den Speicher. Mit Restspeicheranzeige
- Transisto SW Datenverarbeitungsprogramm mit maximal 9999 Transistoren, Kartei mit vielen Transistoren und möglichen Vergleichsmodellen. Nur altes TOS
- Vokabeln SW Lern- und Trainingsprogramm in GFA mit BASRO
- Word 400 SW F ACC. Einfache Textverarbeitung mit 5 S.Anleitung
- Lausub SW interessantes mausgesteuertes Spiel
- Wurmwahn SW Tastaturgesteuertes Spiel. Wer hat den längsten Wurm
- Form SW F ACC Editor
- Format SW F in 18 sec Backup !!!!!!!! ohne Verify
- Foto SW F ein ganz neuer Snapshot (besser) mit 5,5 KByte Anleitung
- Intra SW F Ramdisk ACC eine der besten.
- Vieles SW F Keybord ACC , M Disk ACC, TOS Ramdisk
- Auto CHM SW F Versperrt den Zugriff auf die Desktop Leiste. Erst durch drücken der rechten Maustaste auch am unteren Rand, gibt es den Zugriff frei. Nützlich bei Malprogrammen.

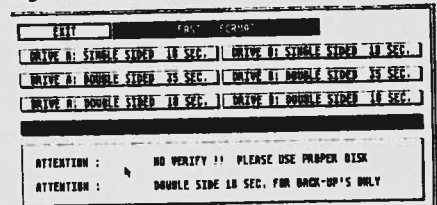
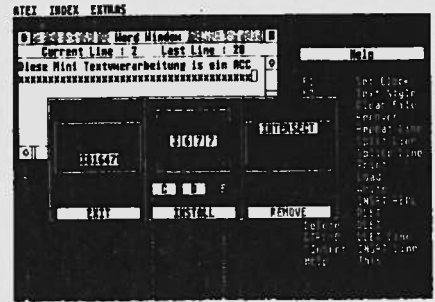

- 64 GFA SW F Gesammelte Werke von der Messe. Es sind insgesamt ca. 36 GFA Basicprogramme; teilweise mit Beschreibung. Diese Programme sind nur interessant für GFA-User, da verschiedene Möglichkeiten der Programmierung und Gestaltung gezeigt werden. Einige unvollständige Programme sind dabei. Leistungsfähiges Schachprogramm; fast Original! Einziger Unterschied: es lassen sich keine Partten abspeichern.
- Deepdemo SW
- RAM SW F ACC zeigt realen, freien Speicher an.
- Square SW F ACC Quadrat statt Mauspfeil
- Dolu SW F ACC Lupe
- Procalc SW F ACC einfacher, aber sehr guter und leistungsstarker Taschenrechner

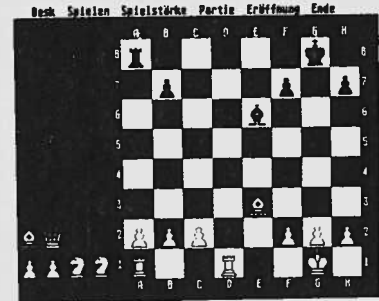

- 65 Wurmssoft SW F ACC-Druck 520, Druckeranpassung.
- Konto SW Girokontoführung in GFA-Basic
- Musik Demo F Zottl, hau rein - Die Siegerdemo aus der ST COMPUTER
- Term SW F Terminalprogramm

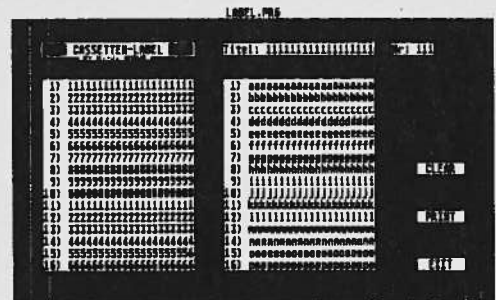

- 66 AGO Finanz SW F Finanzmathe: Berechnung von Zinsen, Laufzeit, Tilgung
- Assembler SW F Assemblerpaket nach M68000 Standard inkl. 2 Pass-Assembler, Disassembler, Debugger, Editor Zum Erstellen von Maschinenspracheprogrammen mit 14 K. Anleitung
- Mathelib SW F Eine umfangreiche Mathebibliothek für Pascal, igonometrische Funktionen, Matrizenalgebra u.v.m..Nur für ST Pascal.

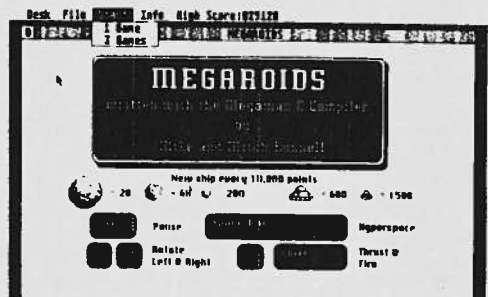

- 67 Color Effects F Demos, Kuchen- und Balkengrafiken Color, Angel2, Brunel, Cheval, Dec, Jokey, Robot, Vaic11
- Megaroid SW F Spiel: Raumschiff - Meteoriten
- Mono Demo SW schöne Bilder, z.B. 3D-Erde, drehend

- 68 Software SW Softwareübersicht von ATARI CORP unter Master One

- 69 CPM 94 SW F Neuer CP/M Emulator
- KUVERT SW Beschriftung von Briefumschlägen
- ST Grafic SW schöne Bilder, z.B. 3D-Erde, drehend
- Star Help SW F nur für Star Drucker, Anpassung als ACC
- Drucker SW F Anpassungen ASCII, Epson 12, LX 80, RX 80, IBM-kompat., KX-P1092G, LQ 800, TA-SE 32 MP 165, NEC PC & P3, NEC P6 & P7, NL 10, OKI 182/192, IBM PRO PRINT, QUME, SMM804,

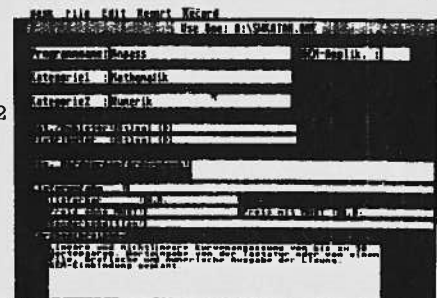

- 70 Aktien SW F ST Basic-Der Aktienmarkt!
An- und Verkauf, Berechnung Provision,
Kursgewinn/-verlust, eff. Jahreszins-Abrechn.
- Habu F ST Basic- Verwaltung von Konten
mit kleinen Fehlern
- ST Lohn F ST Basic- Lohnbuchhaltung und Versanddruck
mit kleinen Fehlern
- Steuer F ST Basic- Lohn-/Einkommenssteuerberechnung
mit kleinen Fehlern
- Versand F ST Basic- Versandkostenabrechnung
- Vokabel SW F GFA Basic- Vokabeltrainer von Intersoft
- 71 Auto startet automatisch nach dem Einschalten
das in ihm befindliche Programm.
- DeLuxPiano F simuliert ein sehr komfortables Piano
- F Load SW F Schnelllader
- GFA SW F neuer Patch für das GFA V2.0 Stand 2.87
- Memorix SW GFA altbekanntes Kartenlegenspiel
mit 2 gleichen Karten. Es können eigene
Karten erstellt oder aus Degas, Neo,
Doodle übernommen werden.
- Vokky SW F GFA Vokabelprog. mit der Möglichkeit,
5 verschiedene Sprachen zu lernen.
- Word Synty SW F Say it; der ST kann sprechen.
- Index SW F Druckt Direktory; M sortiert nach Namen,
Datum, Grösse, Typ in Normal-, Schmalschrift
und als Label für 3.5" Disks
- Watch SW F ACC Analoguhr
- 72 Auto SW F CH Maus versperrt Zugriff
auf Desktopteiste
- Protect SW F ACC Der Protector (Schreibschutz)
- Levis 123 SW F Chemieprogramm aus den USA.
Mit 50 KByte Anleitung
- Bikalk SW ACC einfacher Taschenrechner
- Speettos SW F ACC doppelte Geschwindigkeit
beim Laden und Speichern
- Tinytool SW F ACC Monitor
- Epromdisk SW F Erzeugt Ramdisk von 128 und 64 K
für die Ablage von Programmen, die auf ein
Eprom gebrannt werden sollen.
- Disklable SW noch ein Etikettendruckprogramm.
Mit über 100 festen Möglichkeiten.
- Etiketten SW Adressaufkleber für Label und Briefe.
- Hardcopy SW ACC unterstützt eine gezielte Hardcopy
(Bildausschnitt)
- 73 Best Fibu SW Demo einer Finanzbuchhaltung.
Passend zum Ergo Profit
- 74 Digi Sound SW F ca.5 min.Sound der DDD Gruppe aus Mülheim.
ELECTRIC CAFE von KRAFTWERK in einem Remix.
Eine Disk von insgesamt 36 verschiedenen Remixen.
- 75 Miami Vice SW F Komplette TV Anfangsmusik.
Ca. 60 sec. sehr guter Digisound.
Nur lauffähig mit SF 314 und Megarechner.
- 76 DB Etikett SW ACC Ermöglicht das Ausdrucken von
Etiketten aus DB Master one
- Mailbox SW F Telefonnummern von verschiedenen
Mailboxen aus dem Postraum 4000
- ST Say It SW F Der ST kann sprechen.
- Tanglewood F 3 NEO-Bilder aus einem neuen Spiel.
Ausserdem eine neue NEO-Slideshow
- Fuyiboin F Die altbekannte Amiga Balldemo als
Atari Demo; das Zeichen als 3 D Grafik
springend und gleichzeitig 256 Farben
durchscrollend.
- Sckdemo F Sprite Demo von Microdeal.
- 77 Piano F Tastaturbelegung wie beim Piano
- Ripcord F Arcadespiel mit Fallschirmspringer
- Sound SW F die Maus als Musikinstrument
- Zellkultur SW F Entwicklung lebender Zellen
- Analog SW F Analog-Uhr, in Verbindung mit Settime
- Calc SW F kleiner Taschenrechner, 17 Funktionen
- Mush SW Mushroom Analiz
- Picelice F Bewegte Kuchengrafik in Farbe
- Stardemo F Starrider II als Color-Demo

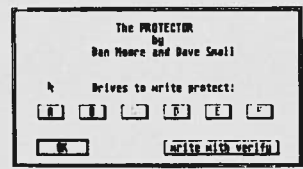
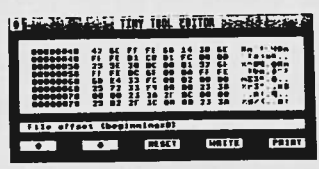
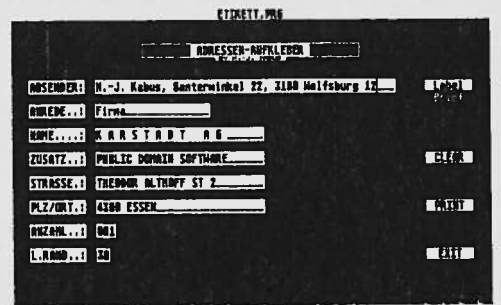
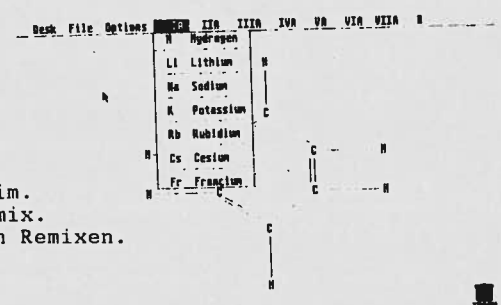
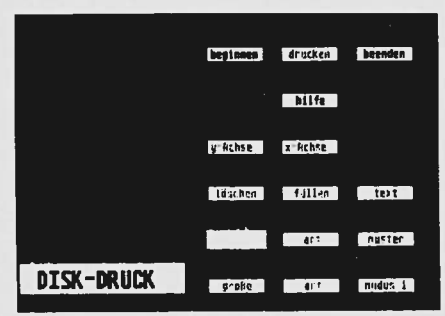
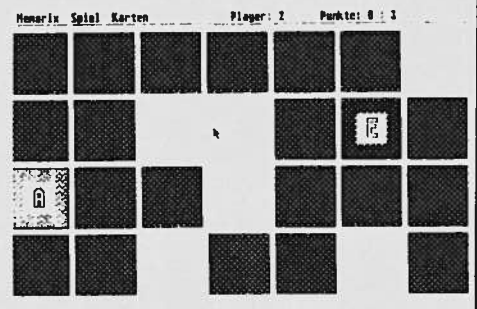

- 87 1ST WPrint SW F ASCII, Brother HR 15, CITOH, CTRGLP, EPSON RX 80, FX 80, LX 80, GEMINI 10, OLIVETTI, OLYMPIA N, OLYMPIA R, SG 10, TOSHIBA)
- Auto Ordner SW F Bootet sofort nach dem Einschalten; in diesem Fall eine RAM-Disk mit variabler Speichergrösse
- Mini CAD SW F 3D-Programmierung
- Chess Base SW F Turnier Schach mit grosser Datei
- UNI Sequenz SW F Komprimieren und Dekomprimieren von Daten
- Eliza SW F der Computer-Psychologe
- MEM Test SW F Testet den kompletten Speicher
- RAM Free SW F Effektiver freier Speicherplatz
- Protcopy SW F A {} B / A {} A / B {} B
- Set Time SW F Eintrag in das Directory
- Utilitie SW F ACC-Zusammenstellung mit nur einer ACC-Belegung: Diskettenbelegung, Formatierer, Star Gemini 10
- Virus SW F Dein ST hat einen VIRUS HARMLOS !!!!! Der Bildschirm wird langsam aufgeessen. Keine unkontrollierte Weitergabe möglich.
- 88 Digi Uhr SW F Digitale Uhr, oben rechts im Desktop
- Karteikast SW F komfortable Datenverwaltung!!!
- Rechner SW F 280 verschiedene Funktionen, mit Anleitung
- RGB Demo F Ball-Animation [Boink], Würfel, Kaleidoskop
- S/W Demo SW F Digitale Bilder der Entwickler des Atari ST, mit Jack Tramiel.
- Disc Dir SW F Zusätzliche Directories
- 89 Color Show F Atari ST, Baecker, Ded, Donald, Pinsel, RuhrCAD, Sony KX, Tomate, Tron und das STARTME für Degas-Bilder
- 90 Adress ST SW F eine gute Adressverwaltung, die einigen käuflichen das Fürchten lehrt
- DiskUtility SW F Der Weg an's Directory manipuliert Löserschutz, erzeugt echtes IBM-Format
- Solitaire SW F bekanntes 'Taschenspiel' - Überspringen von Streichhölzern in einem breiten Kreuz
- ST Grafik SW F GFA-Grafikausgabe in Form von Kuchen und Balkengrafik und/oder Diagrammen [sehr gut]
- Boxmaster F 2 Spiele
- 91 Digiuhr SW F Digitaluhr im Fenster
- RAM Disk SW F Eine neue resettable Ramdisk mit variabler Grösse als Laufwerk C
- Notiz SW F ACC Notizblock
- T Tool SW F ACC Monitor
- Lucky Star SW F Neuestes Spiel von Magix. Sehr gut.
- 92 Vika SW Bedrucken von Kassetten und Videohüllen
- Kalender SW Diverse Kalenderberechnungen und Ausgabe eines Jahreskalenders mit Anzeige aller Feiertage ((sehr wichtig))
- Painter SW Zeichenprogramm unter GEM. Verfügt über einige Besonderheiten, z.B. Zoom, Linien und Füllmuster Blockoperationen - verschieben und drehen.
- 93 XLisp 1.71 SW F Der Interpreter zur " Künstliche Intelligenz " (KI) !!! Mit ausführlicher Anleitung auf Disk
- 94 Prolog 10 SW F Die Sprache der neuen Generation. Künstliche Intelligenz, ca. 95 K Byte Anleitung
- 95 Caesar F Color-Spiel
- Dir Print SW F druckt Directories, ACC
- 1ST Word SW F ST Gloss; Computerspezifische Worte werden übersetzt und erklärt. Geeignet für alle ST User.
- Forth SW F Assembler Anleitung/Ergänzung 27 KByte
- Tracher SW F Ergänzung Forth 83, 8 KByte
- Auto SW F Ramdisk
- Doodle SW F Grafik-Programm
- Editor DMN SW RDS Editiert Schrift, Icon, und Mauspfel (Demo)
- Format SW F Formatier-Programm
- Logo Log SW F Fractal 1 Fract Big, Many Star, Spual, Spiralat, alles Logo Programme
- Logo Speed SW F LOGO
- Sector Prg SW F Sektorabfrage
- Term SW F Hack TOS, VT 100 Terminal-Programm
- CBT F Capture Buffer Transver Monitor

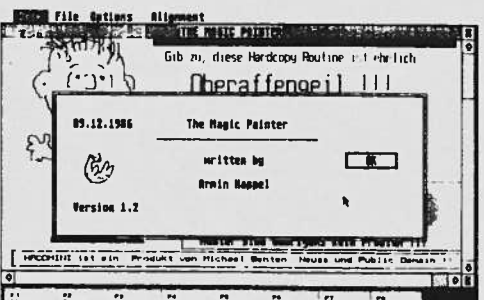
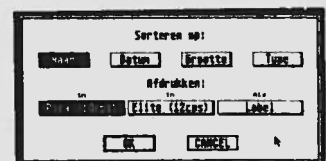
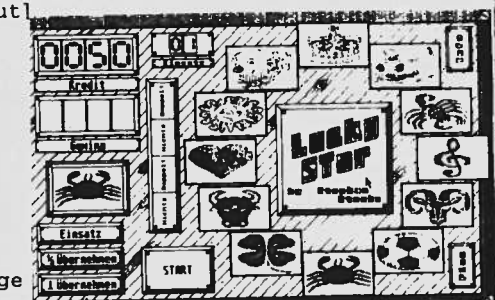
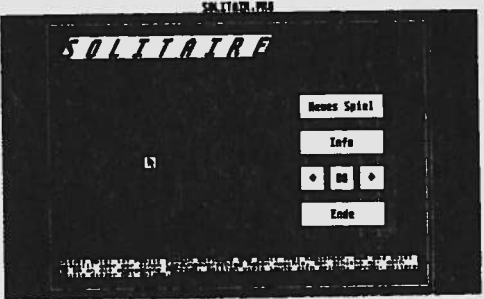
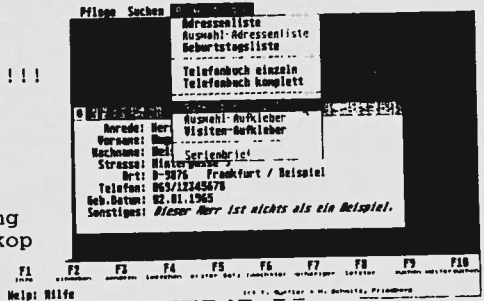
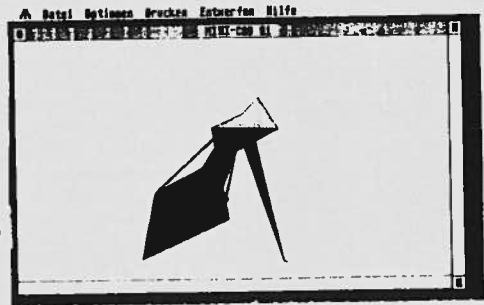

- 96 F Plot SW Funktions-Plotter mit Schrifteeditor, gute GEM-Steuerung
- Konvert SW Konvertiert ST-Basic in GFA-Basic
- Myterm SW Terminalprogramm
- Printer SW Erweiterung von GFA-Basic, Umsetzer und Anpassung an Drucker von Frank Ostrowski
- Sprite ED SW
- ST Kill SW F Basic-Utility-Programm
- GFA Basro SW F GFA Run-only-Interpreter
- 97 Tauris F NUR MIT MEGA SPEICHER
- ACC's SW F Strategischespiel für mehrere Spieler.
- SW F ACC, ASCII-Code-Tabelle
- SW F ACC-Druckeranpassung für KXP 1091
- SW F ACC, Game of Life, eine neuere Version
- 98 Demo F eine wirklich sehenswerte Bild-und Ton-Demo.
- Analyzer SW F Rettet die Daten im Speicher, wenn es "vor" einem Bombenangriff geladen wurde
- Reversi SW ACC altbekanntes Schiebespiel
- C 64 SW F erzeugt das Einschaltbild des Commodore C 64, keine Funktion ist lauffähig, sondern nur ein GAG
- Font SW ACC Editor
- Toram SW F lädt selbständig beim Booten eine (gefüllte) Ramdisk
- 99 FM SW Delux Fontmaster ST
- Druckprogramm zum Erstellen von Karten und Tabellen mit vielen Zeichensätzen, Proportionalschrift und Blocksatz. Eigener Text und Zeicheneditor .Bis zu 10 Schriftarten in einem Text mischen u s w
- 100 Slide Show F Color, Tina Turner, Schnee, Greaway, Atari, - alle Neo
- Boink F Ball-Demo SW F Ansicht SW F Strich-Demo
- Chess F 3D-Color-Demo SW F CUBE 3D-Würfel
- 101 Anpassung SW F 12 verschiedene Druckertreiber
- Brother HR 15, CTRGLP, FX 80, LX 80, KXP 1091, PRAS 6005, PRASATAR, QUME, SMM 804, PRAS HR 5, HR 6, KXP 1092
- Diskmon SW Diskettenmonitor als PRG und TOS
- Treiber SW F Installiert universellen Druckertreiber in Deutsch-USA, Skip Perforation-Drucker normieren.
- Ramfree ACC, zeigt freien Speicherplatz.
- Fugger SW verwalten Sie ein Fürstentum und versorgen Sie Ihr Volk
- 102 BiDiPo SW Scrollt eine Bilderkette über den Bildschirm. Ideal für eigene Diashows.
- Datobert SW GFA Grafische Darstellung S U P E R möglich in Linien und Kuchengrafik sowie in 3-D-Balken-und Flächengrafiken. Überlagerung einzelner Flächengrafiken. GFA BASRO 2 erforderlich
- Direct SW F ACC, Directorydruck
- Hacommini SW erzeugt Hardcopies im Miniformat 48 mm * 68 mm
- Helper SW Tools/ Diskmonitor und Druckerutility
- Bounce SW Bouncing Bubbles. Schnelles Actionspiel für Joystick und Tastatur
- ÜberweisungSW Druckprogramm, um Überweisungsformulare sauber zu beschriften
- Domino SW gefräßige Würmer auf Nahrungssuche
- Ausland SW Fremdsprachentrainer in Englisch mit Sprachschatz für Fortgeschrittene
- Trio SW verbessertes Tic-Tac-Toe mit verschiedenen
- Dirprint SW F Druckt Directory
- 103 Yahtzee SW Altbekanntes Zockerspiel
- Disk SW Spielautomatensimulation
- Calc SW Superrechner der Wienand KG
- 104 Maziacs SW Abenteuerspiel. Unser goldsuchender Held im Labyrinth, im Kampf mit bösen Spinnen und anderen Hindernissen.
- Quadrat SW schönes Bilderpuzzle. Ordnung im Chaos.
- 105 Edimax SW F Editor unter GEM, mit Funktions-tastenbelegung, sehr schnelles Scrolling.
- Tosedit SW F Editor unter TOS. Gleichzeitiges Bearbeiten von zwei unabhängigen Texten. Reichhaltige Befehle.

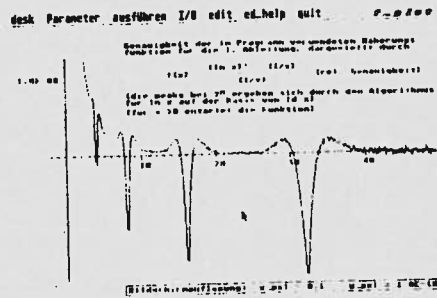

1 1234567890
 2 1234567890
 3 1234567890
 4 1234567890
 5 1234567890
 6 1234567890
 7 1234567890
 8 1234567890
 9 1234567890
 10 1234567890
 11 1234567890
 12 1234567890
 13 1234567890
 14 1234567890
 15 1234567890
 16 1234567890
 17 1234567890
 18 1234567890
 19 1234567890
 20 1234567890
 21 1234567890
 22 1234567890
 23 1234567890
 24 1234567890
 25 1234567890
 26 1234567890
 27 1234567890
 28 1234567890
 29 1234567890
 30 1234567890
 31 1234567890
 32 1234567890
 33 1234567890
 34 1234567890
 35 1234567890
 36 1234567890
 37 1234567890
 38 1234567890
 39 1234567890
 40 1234567890
 41 1234567890
 42 1234567890
 43 1234567890
 44 1234567890
 45 1234567890
 46 1234567890
 47 1234567890
 48 1234567890
 49 1234567890
 50 1234567890
 51 1234567890
 52 1234567890
 53 1234567890
 54 1234567890
 55 1234567890
 56 1234567890
 57 1234567890
 58 1234567890
 59 1234567890
 60 1234567890
 61 1234567890
 62 1234567890
 63 1234567890
 64 1234567890
 65 1234567890
 66 1234567890
 67 1234567890
 68 1234567890
 69 1234567890
 70 1234567890
 71 1234567890
 72 1234567890
 73 1234567890
 74 1234567890
 75 1234567890
 76 1234567890
 77 1234567890
 78 1234567890
 79 1234567890
 80 1234567890
 81 1234567890
 82 1234567890
 83 1234567890
 84 1234567890
 85 1234567890
 86 1234567890
 87 1234567890
 88 1234567890
 89 1234567890
 90 1234567890
 91 1234567890
 92 1234567890
 93 1234567890
 94 1234567890
 95 1234567890
 96 1234567890
 97 1234567890
 98 1234567890
 99 1234567890
 100 1234567890
 101 1234567890
 102 1234567890
 103 1234567890
 104 1234567890
 105 1234567890
 106 1234567890
 107 1234567890
 108 1234567890
 109 1234567890
 110 1234567890
 111 1234567890
 112 1234567890
 113 1234567890
 114 1234567890
 115 1234567890
 116 1234567890
 117 1234567890
 118 1234567890
 119 1234567890
 120 1234567890
 121 1234567890
 122 1234567890
 123 1234567890
 124 1234567890
 125 1234567890
 126 1234567890
 127 1234567890
 128 1234567890
 129 1234567890
 130 1234567890
 131 1234567890
 132 1234567890
 133 1234567890
 134 1234567890
 135 1234567890
 136 1234567890
 137 1234567890
 138 1234567890
 139 1234567890
 140 1234567890
 141 1234567890
 142 1234567890
 143 1234567890
 144 1234567890
 145 1234567890
 146 1234567890
 147 1234567890
 148 1234567890
 149 1234567890
 150 1234567890
 151 1234567890
 152 1234567890
 153 1234567890
 154 1234567890
 155 1234567890
 156 1234567890
 157 1234567890
 158 1234567890
 159 1234567890
 160 1234567890
 161 1234567890
 162 1234567890
 163 1234567890
 164 1234567890
 165 1234567890
 166 1234567890
 167 1234567890
 168 1234567890
 169 1234567890
 170 1234567890
 171 1234567890
 172 1234567890
 173 1234567890
 174 1234567890
 175 1234567890
 176 1234567890
 177 1234567890
 178 1234567890
 179 1234567890
 180 1234567890
 181 1234567890
 182 1234567890
 183 1234567890
 184 1234567890
 185 1234567890
 186 1234567890
 187 1234567890
 188 1234567890
 189 1234567890
 190 1234567890
 191 1234567890
 192 1234567890
 193 1234567890
 194 1234567890
 195 1234567890
 196 1234567890
 197 1234567890
 198 1234567890
 199 1234567890
 200 1234567890

106 Columbia SW Malprogramm mit sehr vielen Extras
 Paintlux SW Malprogramm mit zusätzlicher Bibliotheksverwaltung, dadurch können z.B. elektronische Bauteile mit in das Bild eingefügt werden.

Notiz SW ACC der Wienand KG aus Oberhausen
 Reversi F ACC, Spiel- Verschieben von Zahlen in einem Kasten.

Ram SW F ACC zeigt freien Speicher
 Uhr SW F ACC noch'ne Uhr
 Senso F Low - Res Spiel
 Snake SW eine Schlange schlägt sich durchs Leben auf der Suche nach Fressen. Man achte auf Hindernisse.



107 Eplan SW Konstruktionsprogramm für elektronische Schaltungen. Alle elektronischen Bauteile sind vorhanden. Schaltungen können auch beschriftet und die Bauteile in Stücklisten übernommen werden.

Bomber F Ballerspiel und Bombenlegen
 Kniffel SW Würfelspiel
 Haushalt SW F Haushaltskostenberechnung mit 40 Konten und Grafik

Schrittweite : 1 INDEL = Hilfe Modus : Ubersicht



108 Fuffy SW Sehr schön gestaltetes Kniffel
 Adressen SW GFA - Adressenverwaltungsprogramm mit Etikettendruck und einfacher Textverarbeitung.

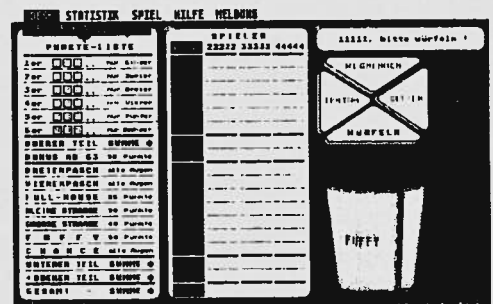

Expert SW ein einfaches lernbegieriges Expertensystem. ALTES TOS

Setdate SW F Setzt Datum und Uhrzeit.
 Synty SW erzeugt diverse Sounds, die für eigene Programme benutzt werden können und über DOSOUND angesprochen werden. Incl. Source Code

Getfree SW F ACC zeigt freien Speicher
 Waschi SW Waschlhilfsprogramm für Junggesellen.

109 Digi Sound SW F Demo von Deph Mode ca.1 min.
 110 Digi Sound SW F Demo von Dire Straits ca. 1 min.

111 Color Show F 10 Neochrombilder mit Slideshow
 3Glasses, Aftburn, Chaos, Enterpse, Fireplce, Fractal, Graph, Liad, Modchick, Page63,

112 Color Show F 8 Neochrombilder mit Slideshow
 3D_Ball, 520ST, Android, Gray, Hotdog, Ring ani, Tut ani
 Halls F Weihnachtslied mit Bild, ca.1 Minute Musik

113 Color Show F 10 Neochrombilder mit Slideshow
 Aplate, Bild5Bee, Bonzo, BPorsche, Kitchen1, Kitchen2, Logol, News, Ssmonu, Title2
 Neochrom F Version 0.9 des bekannten Malprogramms

114 Color Show F 12 Neochrombilder mit Slideshow
 Astlogo, Castle, Football, Halfdone, Mount, Planets, Robot, Shuttle, Starflit, Vegie, Waterfal, Alien

115 Color Show F 12 Neochrombilder mit Slideshow
 Aegypt, Alcatraz, Astronau, Cardbl, Cardjok, Cardsa2, MiamiV, Moto, Postkut, Praesid, Truck, Tulpe. Alle Bilder wurden mit Color-Digitizer aufgenommen

116 Tinypics F After, Altmap Sonia, Tinafin, Marie2, Parotdig, Eagle1, Funybuns, Hot_Dog, Isabel, Yamato, Mariel, Commie, Astronau, Atari, Austpost, Austral, Bitmap, BostonII, Brunette, Bugs, Butterfly, Davros, Demon, Dungal, Dungal2, konvertiert und komprimiert Degas und Neo in Tinyformat (aus 32 KByte ca. 5-12 KByte)

TinyStuf F
 Tinyview F Slideshowprogramm für Tiny-Bilder

117 Tinypics F Archon, El_Fight, Escher, Face_Pnt, Report, Fractal2, Frankie, Gauntle2, Gauntlet, Genius, Halley, Hendrix, Horses, Insect, Jazz, Kingtut, Lighttow, L Scape, Map 34, Marbmad, Mickey2, Micky, Mink, Moonerth, konvertiert und komprimiert Degas, Neo in Tinyformat (aus 32 KByte ca. 5-12 KByte)

TinyStuf F
 Tinyview F Slideshowprogramm für Tiny-Bilder

118 Auto F Tinyview Slideshowprogramm für Tiny-Bilder
 TinyStuf F konvertiert und komprimiert Degas, Neo-Bilder
 in Tinyformat (aus 32 KByte ca. 5-12 KByte)
 Pyrami, Ring, Roadrun2, Saturn, Skull, Sliden,
 Spaceh, Ssmount, Startrek, Stpic, Sunning, Sunset,
 Titlpg, Trouble, Ultima, Unicorn, Unicorn2,
 Vegemite, Waffle, Well?, Wizard, Woodpeck,
 Newscast, Parrots, Plnts Vanhalen, M Madness,



119 Bilder PC1 F Wasserfall, Bee, Comet, Karstadt, Tut_Ench
 Koepfe, Kugel, Land2, Leucht, Magicmtm,
 Puppy, Quadrate, Rhodan, Robot2, Scape00,
 Scape20, Scape30, Sky, Station, Tina2000,



120 Color Show F 11 Degasbilder mit Slideshow
 Mirror, Mttam, Porsch, Reflect, Trafalgr,
 Tron, Uranus, Weather, Verlag, Villa, Zeitung



121 Color Show F 12 Degasbilder mit Slideshow
 Artist, Bugs_Bun, Carbear2, Chekov, Chq, Coyote,
 Dallasky, Demo2, Demo2:_, Demo5, Demo5:_, Demo6

122 Color Show F 12 Degasbilder mit Slideshow
 Demo6:_, Demo7, Demo7:_, Dgdb, Disk, Eagle, Earth,
 Farside2, Gizzle, Horses, Karate, Entic

123 Color Show F 12 Degasbilder mit Slideshow
 Agein, Ball, Cadoutp, Christi, Comet, Demo1,
 Garfield, Gerwalk, Grave, Hoover, Jail, Escher,

124 Showpic SW Slideshow PC3
 Demol, Demo3, Disk, Donald, Earth, Farbtopf,
 Fly, Fontdemo, Grace, Horses, Jack, Jetpac,
 Joke, Kiss, Kopf, Lighttow, Madl, Aainsect,
 Aatrain, Abstrakt, Alien8, Apricot, Art,
 Art3, Atari, Atearl, Ski,



125 Bilder Pic SW Baecker, Beach_II, Bee, Bild, Bild2,
 Bird, Bluemax, Chiller, Comet, Mickey, Mikie,
 Mona, Mountain, Mrx, Oxygene, Parts, Picture

126 Showpic2 SW Slideshow
 Atari, Atari1, Bird, Pinsel, Porsche,
 Psytraxx, Rhodan, Roommate, Scanner, Ski,
 Tinafin, Tomate, Tron, Tut_Ench, Underw, Wally
 Westbank, Wolf, Cats2, Donald, Jack

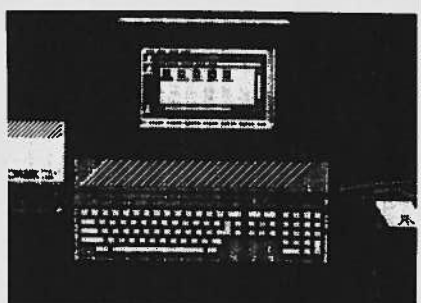

127 Desk_Uhr SW F ACC, noch'ne Uhr
 Label SW Das beste Labelprogramm dieser Liste V 2.0
 Spool 128 SW F Druckerspooles mit 128 KByte
 Spool 256 SW F Druckerspooles mit 256 KByte
 Mic_Help SW F Diskettenprüfer, Formatierer, Reparaturset
 Umwandle F wandelt NEO Bilder in s/w NEO Bilder um !!!
 Sw_Kat07 SW F 129 Adressen (fast) aller Softwarehäuser
 mit Use ONE zu bearbeiten.
 Erweiterbar mit MASTER ONE.

Rotation SW Programm zum Bewegen und Drehen
 eigener Grafiken.

Sounddemo F kleines PRG zum Verändern und
 Mischen von Musik. Ein Stück von Simon
 und Garfunkel
 ist in das Programm eingebaut.

Showconf SW F zeigt alle angeschlossenen Geräte mit
 Speicherplatzbelegung



128 DGDB_II F Das Grosse Deutsche Ballerspiel II
 ein P.D. Klassiker als neue Version
 Rotation Programm zum Bewegen und Drehen eigener
 Grafiken.

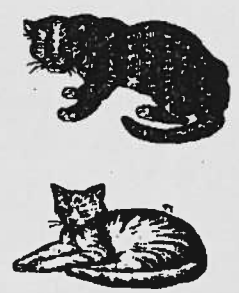

129 Sounddemo F kleines PRG zum Verändern und Mischen von Musik. Ein Stück von Simon und Garfunkel
 ist in das Programm eingebaut.
 Pieani F Demo einer bewegten Kuchengrafik
 Piechart F Demo einer Kuchengrafik
 Showconf SW F zeigt alle angeschlossenen Geräte mit Speicherplatzbelegung
 ST_Gloss SW F File für 1 ST Word als DOC. Begriffserklärung
 Teile SW Teilen von Zahlen
 Theight SW F zeigt verschiedene Grössen der Schrift
 Transi SW F Übertragen von Diskdaten auf einen auszuwählenden Port
 Xmodem SW F Anleitung zum gleichnamigen Terminalprg.
 Rad Quis SW F Quiz Programm
 SSH SW Spiel mit einer Schlange
 Sundog SW F Hinweise zu dem Spiel Sundog
 BW Graf SW Ansprechend gestaltetes Grafikprogramm mit Proficharakter
 BW Sound SW es werden verschiedene Geräusche nachgeahmt
 BW Krist SW Kristallzeichnungsprogramm

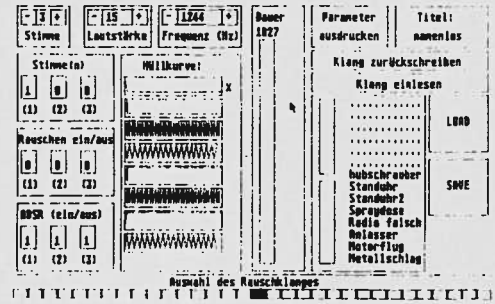

130 Murry SW ein Kerl im ST erzählt Witze im Dialog !!!
 Toskugel SW Berechnen verschiedener Kugeln nach Koordinaten
 NUR ALTES TOS
 Virus SW F Dein ST hat einen VIRUS HARMLOS !!!!!
 Der Bildschirm wird langsam aufgeessen.
 Keine unkontrollierte Weitergabe möglich.
 131 GFASammlung SW F 50 verschiedene GFA Basic Programme
 z.B. Betriebs == Drahtmod == GFA_Demo ==
 Ka Bu Bi == GFA_Work == Grafdemo == Hanoi u.s.w.
 P2 SW F gutes Malprogramm.

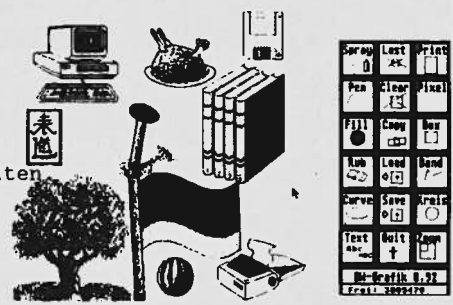

132 WCCF SW Text zum ST von A.N.A.L.O.G.
 Geschichte des ST in Form eines Interviews
 in Englisch Teilnehmer: Sam Tramiel;
 Leonard Tramiel; Bill Wilhenson Mathew Retchiff;
 James Capparell; Sig Hartmann; Jerry Pournel
 133 Space_SH F eine spielbare Demoversion (V 0.9) des Spiels
 Space Shuttle von Microdeal
 Sundog F eine spielbare Demoversion (V 0.9) des Spiels
 Sundog von Softech Microsystems Inc.

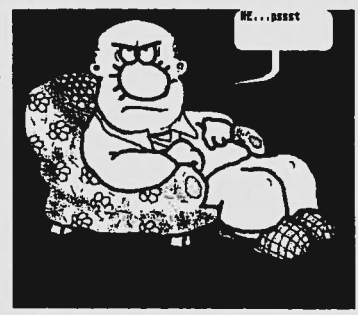

134 Talkdemo F Kid Talk ist ein Sprachgenerator mit
 einer gut verständlichen Ausgabe.
 Geeignet für Kinder.
 K_Kid_II F Feine Demoversion des Spielprogramms
 Karate Kit II; es werden die besten
 Bilder aus dem Spiel gezeigt.
 Fountain F Farbfontainen aus der Bildschirmmitte.
 135 Checkers SW das altbekannte Damespiel
 Globe F drehende Erdkugel mit allen Erdteilen in
 verschiedenen Farben und ca. 50
 Umdrehungen pro min.

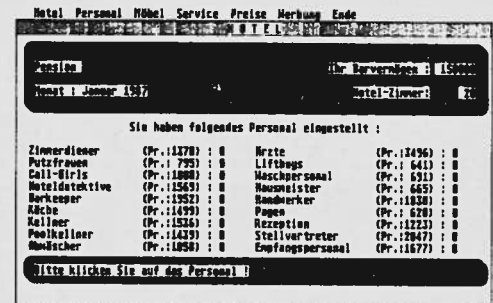

136 Apple SW F DEMO einer neuen appleähnlichen
 Benutzeroberfläche
 Hotel SW Wirtshaftsspiel. Verwalten eins Hotels
 Kermit SW F Terminalprogramm.
 Utilities SW F Ram Disk, Load Ram, Ram 13,
 137 Boris 2 SW F Digisample mit Boris Becker,
 F.J. Strauss und der Deutschen Bank.
 Erstellt von G DATA

Es sind 12 Floppys angeschlossen.
 Die Parameter von Laufwerk 18 sind :
 Sektorgrösse = 512 Bytes.
 Blockgrösse = 2 Sektoren.
 Blockgrösse = 1024 Bytes.
 Grösse des Directories = 2 Sektoren.
 Grösse der FA-Tabelle = 5 Sektoren.
 Datenanfang = 18 Sektorennummer.
 Tatsächliche Kapazität = 351 Blocks.
 Die Parameter von Laufwerk 19 sind :
 Sektorgrösse = 512 Bytes.
 Blockgrösse = 2 Sektoren.
 Blockgrösse = 1024 Bytes.
 Grösse des Directories = 2 Sektoren.
 Grösse der FA-Tabelle = 5 Sektoren.
 Datenanfang = 18 Sektorennummer.
 Tatsächliche Kapazität = 351 Blocks.
 Mit einer Steptrack track-to-track, von : 1 ms
 Henry Konfiguration 10000
 Das Ende des RAM's liegt bei 190040000
 Beginn des freien Speicherbereichs : 007772000
 Ende des freien Speicherbereichs : 000000000
 Also sind : 000000000 h.z.w. 14189824 Bytes frei.
 Zurück zum Desk --> drucke irgendeine Taste !

138 Molekuel SW F Darstellung chemischer Moleküle.
 In Farbe mit 3 D Effekt.
 Atome, Ionen oder Van der Waalsradius.
 Ein Molekül kann gedreht oder sogar
 animiert werden.
 Joust F ist ein wirklich gelungenes Farbspiel
 mit einem Vogel Strauss und einem Reiter
 gegen mehrere feindliche Adler.

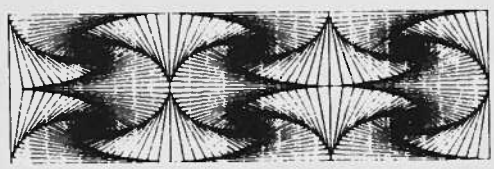
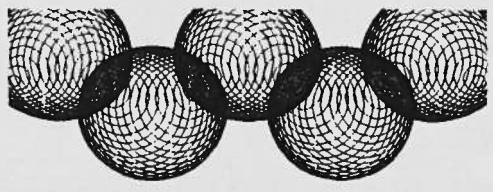

139 ACC_Load SW F dieses PRG ermöglicht das gezielte Einladen von ACC's. Nach einem Reset (ein/aus) listet der ST alle auf der Disk befindlichen ACC's auf, und fragt nach, welche in das Desktop geladen werden sollen.

GEM SW F GEM Kurs der Amerikanische ST Zeitung ANTIC in Zusammenarbeit mit Digital Research, Inc

Testbild F teste den Farbmonitor mit einem Testbild in NEO

NEO V0.9 F ein fast perfektes Malprogramm. Die Version 0.6 gehörte zu Anfang zum Lieferumfang des Atari ST ist ein wirklich gelungenes Farbspiel mit einem Vogel Strauss und Reiter gegen feindliche Adler.

Joust F



140 Tendemo F hervorragendes Zeichenprogramm mit sehr vielen Optionen wie DEGAS ELITE

141 Tridemo SW wie P.D. Nr 140

142 Alite F Achtung diese Diskette ist zweiseitig !!!! Ist eine Weihnachts-Slideshow von Audio Light mit 15 Weihnachtsliedern und 15 Bildern.

143 Animation F Grafik Animation einer Werbeagentur nur mit 1 MB lauffähig. Hervorragend geeignet für Schaufensterwerbung Adresse des Autors ist auf der Diskette.

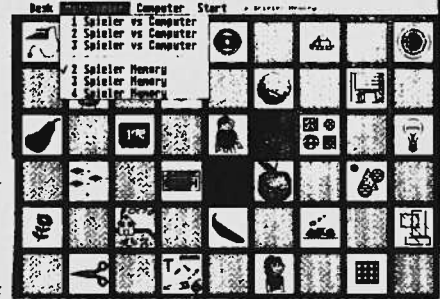

144 ASTDemo F Atari ST Demo. Ein Superrechner stellt sich vor.

145 Test SW F Testet den Speicher

T_Hardfx SW F mit Control, Shift und Help kann ein beliebig grosser Bildschirmausschnitt ausgeschnitten, vergrößert oder gedreht werden und ist frei auf einem Din A4 Blatt versetzt auszudrucken. Altes TOS

B_Disk SW F schafft das Unmögliche, aus einer einseitig formatierten Diskette die zweite Seite separat zu formatieren und als Diskettenstation B anzusprechen.

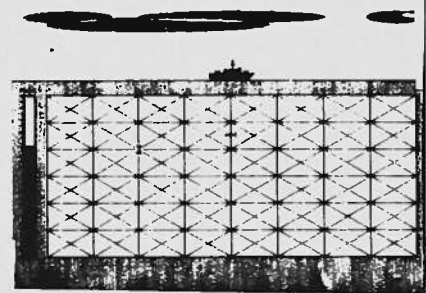

CPC_Com SW F ermöglicht den Datentransfer zwischen einem Schneider CPC und einem Atari ST in ASCII Files.

Deskchan SW GFA-Basic-PRG mit der Möglichkeit, das Desktop neu zu gestalten oder zu verändern.

Fractals F 3 D-Fraktals (Apfelmännchen)

Isola SW Spiel mit dem Sinn, den Gegner (Computer ?) in die Enge zu treiben oder festzusetzen.

Memory SW Spiel, altbekanntes Kartenauflegen. Die Mitspieler decken nacheinander je zwei Karten auf. Pro doppelte Karte gibt es einen Punkt. Ca. 50 Karten möglich.

GFABasro SW F GFA Basic Run Only Interpreter ermöglicht den Ablauf von GFA-Basic-Programmen ohne Interpreter.

P6Copy SW F NEC P 6 Hardcopytreiber

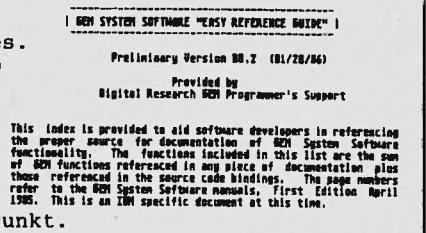

146 Omikron SW F 12 verschiedene Omikron-Basic-Programme.

Scanner SW F GFA PRG zum Scannen über den Drucker

Trainer ST SW GFA Wirtschaftsspiel mit einer Fussballmannschaft, deren Spieler und anderen Gegenspielern. Bundesliga.!!!!

Transfer SW F gelungenes einfaches aber sinnvolles Datenübertragungsprogramm über den Parallelen Port des Atari ST. Unterstützt werden Basic, ASCII und Hires-Grafiken

T Hardfix SW F mit Control, Shift und Help kann ein beliebig grosser Bildschirmausschnitt ausgeschnitten, vergrößert oder gedreht werden und ist frei auf einem DIN A 4 Blatt versetzt auszudrucken. Altes TOS

GFABASRO SW F ermöglicht das Starten von GFA-Programmen ohne GFA-Interpreter.

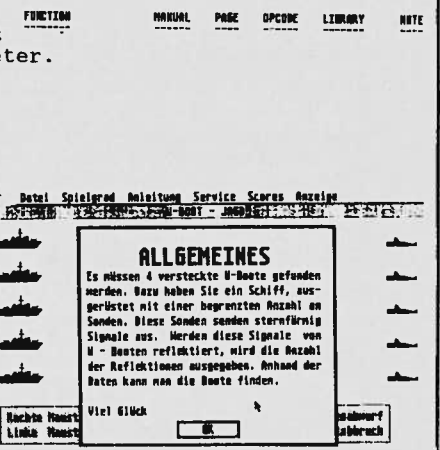

147 U_Boot SW Ziel des Spiels ist es, U Boote im Meer zu orten und ihnen auszuweichen.

Statist SW Grafische Darstellung und Datenauswertung



- 148 Uhr SW stellt die Uhrzeit und das Datum.
- Ärgere SW Umsetzung des Mensch-Ärgere-Dich-Nicht
- Aeslib SW F AES-Linker mit der Möglichkeit, eigene Programme miteinzubauen.
- Can WP SW F wandelt ASCII Files in 1ST Word Format
- Musik SW F ACC, Musik im Hintergrund mit verschiedenen Titeln
- 149 Etiketten SW Etikettenprg. mit speicherbaren Etiketten.
- Etikette SW Super Etiketten PRG mit vielen Bildern.
- Drucked SW Editor für benutzerdefinierbare Zeichen auf dem Drucker
- Draft Pin SW Font Editor mit besonderen Möglichkeiten
- 150 Little 305 SW Malprogramm, Rasteroperationen, Musterspray, Verwischen, Drehen, Biegen, Block laden.
- Masterpain SW F läuft in allen drei Auflösungen. Konvertiert jede Auflösung in beliebige andere. Blockarbeiten. Vergrössern, Verkleinern, Rotieren, etc. Bis zu 24 Screens. Ausschnittdruck möglich.
- Periden SW Das Periodensystem der Elemente. Chemielernprogramm mit vielen Optionen. Enthält die Daten jedes chemischen Elements.

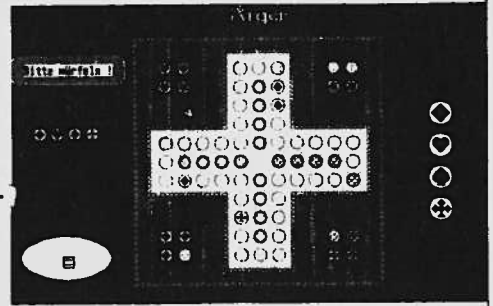

Alle nun folgenden Public Domain Disketten sind grundsätzlich doppelseitig, um die volle Diskettenkapazität auszunutzen.

DAS PERIODENSYSTEM DER ELEMENTE

H	He																	Li	Be	B	C	N	O	F	Ne												
Na	Mg	Al	Si	P	S	Cl	Ar	K	Ca	Sc	Ti	V	Cr	Mn	Fe	Co	Ni	Cu	Zn	Ga	Ge	As	Se	Br	Kr												
Rb	Sr	Y	Zr	Nb	Mo	Tc	Ru	Rh	Pd	Ag	Cd	In	Sn	Sb	Te	J	Xe	Cs	Ba	Lr	Hf	Ta	Hg	Pb	Bi	Po	At	Rn									
Fr	Ra	Ac	Ku	Hu																	Lu																

Lu Lanthanoide
Rn Actinoide

- 151 System SW eine neue Benutzeroberfläche mit Tücken.
- Sacotan SW F V 4.03 Virenkiller
- Sound PR2 SW F Suchhilfe für Programmierer.
- Sample2 SW F 8 Bit Sampler Demo.
- ST UK 1 F Demo Englischer ST User.
- Telefon SW F Telfonkostenberechnung.
- Sound TOS SW 37 verschiedene Musikstücke.
- 152 Combined SW F ACC mit 10 Funktionen. Control Panel, RS 232 Conf., Color Pallet, Ram Disk, Line UP, Keyboard Layout, Install Printer, Disk Manager, Ports Out.
- 2 ND Laufw. SW F macht aus einseitig formatierten Disketten die zweite Seite nutzbar
- Halls NEO F Bild mit Weihnachtsslied.
- Slideshow F Porsche 1 und 2, Corvette, Countach, Morgan, Haus.
- System SW eine neue Benutzeroberfläche mit Tücken.
- SCR Dump SW Speichert den aktuellen Bildschirm im Atariformat ab.
- 153 Daleks SW Spiel mit dem Killer. 5-10 Killer jagen den Spieler, der sich so geschickt verhalten soll dass sie sich gegenseitig löschen.
- TOTO Demo SW Demoverision eines TOTO Spiels.
- Typ Test SW Ihr Typ ist gefragt !! Typenfestlegung. 20 Fragen mit Auswertung und Einstufung
- Wanderer SW F verschiedene Strichgrafiken mit 5 Musikstücken aus dem Spiel WANDERER.
- Desktop SW F Erklärung des Desktop und deren Aufbau.
- Wheel Of F Puzzle für 2-3 Spieler
- Wiederst F Berechnet Widerstände nach Farben
- Window SW Windowdemo
- Würfel1DMO F Denis Team Demo: Würfeln-Animation im Wechsel 12 Eck --- 24 Eck
- Diskhelp F Diskettenreparaturset von Microdeal.
- Diskname SW F Ändern von Diskettennamen und ID NR.
- 154 K1B SW Originaldiskette von Steinberg Res. Eine der besten Möglichkeiten, ein Programm vorzustellen. Das Programm ist zu 98% lauffähig bis auf Save und Midifunktionen.
- SFilter SW Übertragen von Textfiles auf andere Systeme.
- Testbild SW Testbild für die Monitorabstimmung.
- Seektest SW Disk Drife Diagnostic
- ST AGG F Spiel für bis zu 6 Personen
- T Bug SW F kleine Maikäfer krabbeln über den Bildschirm.

WAS DAS PERIODENSYSTEM DER ELEMENTE WANN

ELEMENT >	CUROM	PERIODE >	4
SYMBOL >	Cr	RICHTIG >	7,2
WID.-ZAHL >	24	SCHMELZPUNKT >	1890 °C
ATOMWESSE >	52,00	STIEDEPUNKT >	3200 °C
GRUPPE >	6 B	DURCHOMEN >	f
EL.-NEG. >	1,6	LAT.-NAME >	CUROM

ELEKTROENKONFIGURATION:

K	L	M	N	O	P	Q	R	S	T	U	V	W	X	Y	Z
1s	2s 2p	3s 3p 3d	4s 4p 4d 4f	5s 5p 5d 5f	6s 6p 6d 6f	7s									
2	2	6	2	6	5	1									

OXIDATIONSTYPEN: (-2) / (-1) / 0 / (+1) / +2 / +3 / (+4) / (+5) / +6

WERTIGKEITEN: II / III / IV / (V) / VI

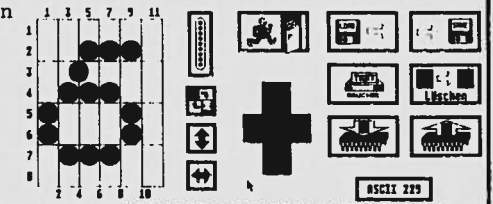

ASCII 229

0	1	2	3	4	5	6	7	8	9	10	11	12	13	14	15	16	17	18	19	20	21	22	23	24	25	26	27	28	29	30	31	32	33	34	35	36	37	38	39	40	41	42	43	44	45	46	47	48	49	50	51	52	53	54	55	56	57	58	59	60	61	62	63	64	65	66	67	68	69	70	71	72	73	74	75	76	77	78	79	80	81	82	83	84	85	86	87	88	89	90	91	92	93	94	95	96	97	98	99
---	---	---	---	---	---	---	---	---	---	----	----	----	----	----	----	----	----	----	----	----	----	----	----	----	----	----	----	----	----	----	----	----	----	----	----	----	----	----	----	----	----	----	----	----	----	----	----	----	----	----	----	----	----	----	----	----	----	----	----	----	----	----	----	----	----	----	----	----	----	----	----	----	----	----	----	----	----	----	----	----	----	----	----	----	----	----	----	----	----	----	----	----	----	----	----	----	----	----	----

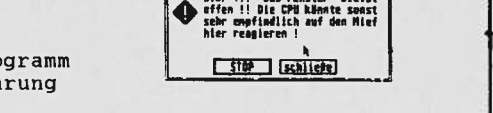
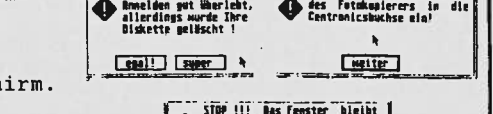
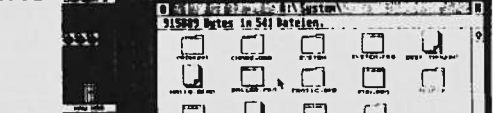
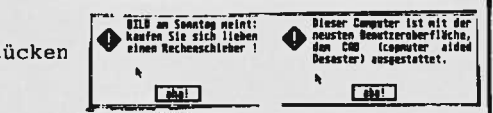

- 155 DMP 7 SW Originaldiskette von Steinberg Res. Eine Slideshow zeigt, was das Originalprogramm MIDI 32 Spur kann. Ca 50 Bilder mit Erklärung

- 156 Syntw K 1 SW Originaldiskette von Steinberg Res. Eine Slideshow zeigt, was das Originalprogramm Syntworks K 1 kann. Ca 30 Minuten Laufzeit. 1 MB erforderlich.
- Schieber SW ein alter Rechenschieber.
 Slalom SW Geschicklichkeitsspiel
 Three GM SW Drei Spiele: 1.Kalah 2.Memo 3.Solitais
- 157 24 Track SW Originaldiskette von Steinberg Res. Eine interaktive Demo zeigt was das Originalprogramm 24 Track kann.
- 158 DX 7 SW Originaldiskette von Steinberg Res. Eine Slideshow zeigt, was das Originalprogramm Syntworks DX 7 kann. Ca 45 Bilder.1 MB sinnvoll
- 159 66 F Kartenspiel mit guter Darstellung. Originalkarten für 1 Person gegen Computer.
- SCPP Pie SW F Kuchengrafik
 Sceen K SW F Schaltet den Bildschirm nach einer einstellbaren Zeit dunkel
- DX 7 BW SW Originaldiskette von Steinberg Res. Eine der besten Möglichkeiten ein Programm vorzustellen.Das Programm ist zu 98% lauffähig bis auf Save und Midifunktionen.
- 160 Space B SW Space Battle.Einfaches Schliessspiel für Maus und Joy-Stick.
 Wortvert SW F nur altes TOS
 Würfel SW Würfelsimulator
 Zahlen SW Zahlenraten. Zwischen 1 - 9999
 D 50 B SW Originaldiskette von Steinberg Res. Syntworks für ESQ 1 und SQ 180 Eine der besten Möglichkeiten, ein Programm vorzustellen.Das Programm ist zu 98% lauffähig bis auf Save und Midifunktionen. DEMO.
- 161 Spacewar SW Weltraumballerspiel für 2 Spieler
 Syntworks SW Originaldiskette von Steinberg Res. Das Programm Syntworks stellt sich vor. Dieses MIDI Programm wird mit sehr vielen Bildern und Texten und den einzelnen Funktionen ausführlich beschrieben. Laufzeit ca.30 minuten. DEMO.
- 162 D 50 SW Originaldiskette von Steinberg Res. Das Programm Syntworks stellt sich vor. Dieses MIDI Programm wird mit sehr vielen Bildern und Texten beschrieben. Laufzeit ca.8 minuten. DEMO.
- 163 Little P SW Little Painter. Hervorragendes Zeichenprogramm mit vielen Optionen und 3 Bildschirmen, in Anlehnung an alle Standardformate.
- Lohnste SW Lohnsteuerberechnung.
 Minigolf SW GFA Minigolfsimulation,- 18 Löcher,
 Oelimper SW Strategiespiel für 2 bis 8 Personen. Ziel:Nach 30 " Jahren " sollte das Kapital grösser sein, als das von JR und Co. Intriegen und Sabotage incl. schneller Ablauf.
- Roulet SW Wagen Sie den Schritt in Ihr privates Spielkasino. Eleganz und Kapital vorausgesetzt.
- Orpfit SW Zeigt die Weltkarte (sehr sauber)und die Umlaufbahn einzelner Satelitten. Eigene Eingaben für neue Satelitten möglich 13 der bekanntesten sind enthalten.
- 164 History SW nennt die Namen und Geburtsdaten vieler bekannter Personen, mit deren geschichtlichen Ereignissen. Was geschah an Ihrem Geburtstag ??
- V Schreck SW F GFA Virus Killer Bootprüfer
 Lottotip SW F Helfen Sie dem Glück auf die Sprünge. 4 verschiedene Möglichkeiten mit Kombination und System, die Chance von 16 Mio-1 zu erhöhen.
- GFAbasro 3 SW F GFA Basic Run Only Interpreter V 3.0(62225 Byte)
 Sagrotan SW F Virenkiller V 4.03
 Vorschau F auf das Spiel Dschungelbuch mit 16 Bildern.
- 165 Serum SW F einfacher Virenkiller für Bootsectoren
 Vectron SW Weltraumballerspiel.
 20.000 M F 20.000 Meilen unter dem Meer. Demoshow mit 28 Bildern aus dem Spiel.

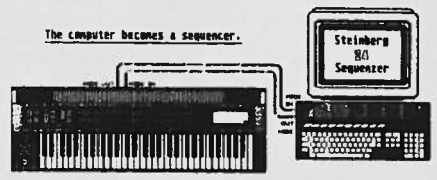
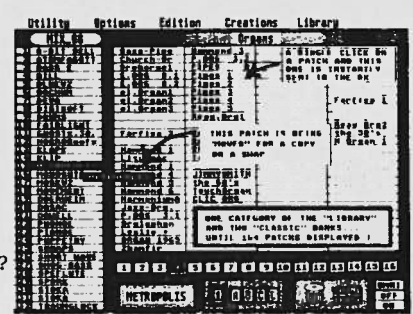
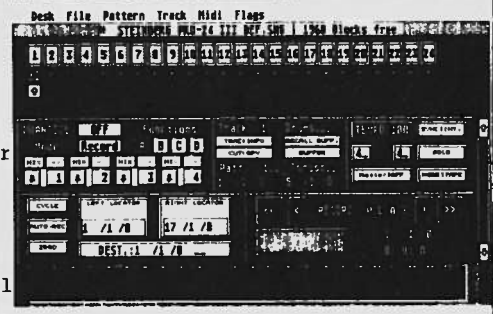
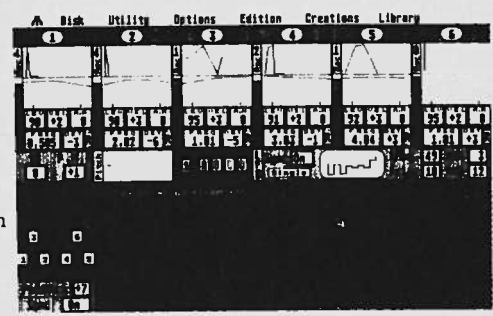
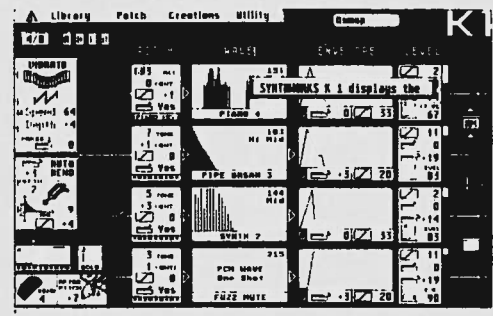
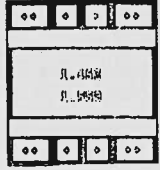
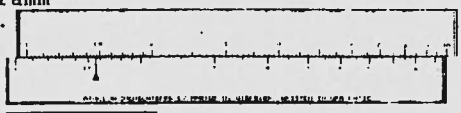

- 166 Digimusik SW F ca. 3,21 min sehr guter Digi-Mix der Gruppe ABC.
- 167 Digimusik SW F ca.4,43 min sehr guter Digi-Mix vom Michael.Jackson,- BEAT IT
- 168 Digimusik SW F ca.4,11 min sehr guter Digi-Mix vom Kraftwerk, Tour De France
 Skat SW Miniskatprogramm
 Grusel F witzige Gruselshow mit Musikuntermalung
 Delta 3 F Kombinationsspiel für 1 Person
- 169 Digimusik SW F ca. 5,18 min sehr guter Mix mit Originalstücken der Gruppen Fleetwood Mac, Living in a Box .
- 170 Digimusik SW F ca. 4,51 min sehr guter Mix mit Originalstücken der Gruppen ABC, Propaganda und Italo Boot II.
- 171 Digimusik SW F ca.3,50 min sehr guter Mix mit Originalstücken der Gruppe Bronskie Best,- Come On Come On.

- 172 Digimusik SW F ca.4,84 min sehr guter Mix mit Originalstücken der Gruppe New Order,-Blue Monday.
 Taskcopy SW ACC Copierprogramm
 Etiketten SW GFA Adressaufkleber
- 173 Fast Disk SW Formatierprogramm für Schnelladedisketten
 Arde SW Die Geschichte vom Aufstieg und Fall der Meerestiere.Kleine Fische gegen Haie.
 F Copy 2 SW F Copierprogramm
 Speeder SW F Laufwerkbeschleunigung.
 Taskcopy SW F ACC Copierprogramm.
 Expert SW Labledrucker für 3,5', 5,25'
 alle Arten von VHS Etikette, Kassettenhüllen, Inhaltsverzeichnis für Aktenordner, Trennblattetiketten, Normalbrief, Paketkleber Briefetiketten für DIN A 4 /5, Schnellhefter, Schulheftetiketten. Sehr empfehlenswert!!!!
 Etiketten SW Luxuriöser Diskettenlabler.
 Formater SW F erhöht die Diskettenkapazität.
 Profil SW Resetfeste Ramdisk
 M help SW F ACC Micro Help mit 6 Funktionen.
 Spooler SW F ACC Druckerspooles
 Autozeit SW F Stellt die Uhr aus dem Speicher.
 Fernsehen SW F Monitor oder TV ? das ist hier die Frage.
 Tips und Tricks zur Entscheidungshilfe
 Gem Frac SW F fractale Berechnung.
 Pilot SW Mini Vokabeltrainer Deutsch-Spanisch
 SW Klau SW F Statement eines Staatsanwalts zum Thema Softwareklau und seine Folgen (nur Text)
 Timer SW F Termineinstellung im x Bios und GEM Druckereinstellung auf 960 Pixel.
- 174 Arde SW Die Geschichte vom Aufstieg und Fall der Meerestiere.Kleine Fische gegen Haie.
 Filecopy SW F teilcopien bis max. 100 Dateien
 Digi Sound SW F ca.3 min.Sound der DDD Gruppe aus Mülheim.
 Everlasting Love von Love Affair
- 175 Squixx SW Altbekanntes Spielhallenspiel für Maus und Joy-Stick.Ziel:Füllen von Flächen im Kampf gegen Steinbeisser.
 Uni Ulm SW Taschenrechner mit OCT,DEZ,HEX H, arimethische Operationen, logische Verknüpfungen. Von der Uni in Ulm.
 Vizz 10 X SW Video - Zeit / Zählwerk-Umrechnung. Optimales Umrechnen von Videozählwerken, und abgelaufener Zeit.
 Votra SW Vokabeltrainer in fast professioneller Art.
 Digi Sound SW F ca.2:43 min.Sound der DDD Gruppe aus Mülheim.
 Rage Hard von Franki goes to Hollywood
 Format SW ACC + PRG Formatierprogramm.

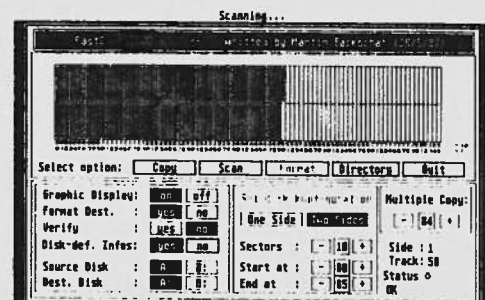
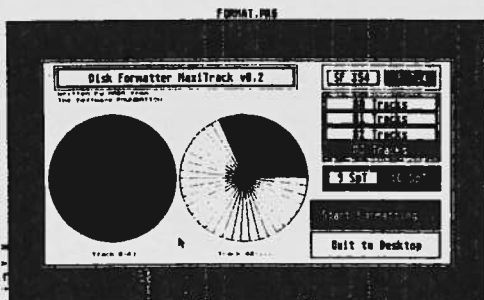
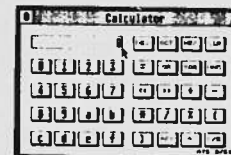
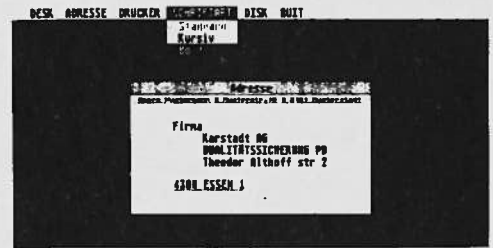
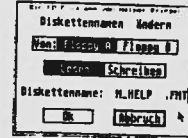
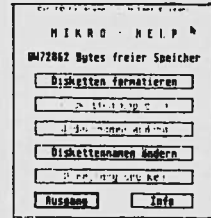

176 Autocopy SW F Kopiert Dateien bei Systemstart in beliebige Ordner.
 Install SW F 34 Druckertreiber:ASCII ,BRO HR15, CHIOH,CP 80, FX 85, E LQ 800, E LQ 800G, E LQ 80, E LQ 80G,E RX80, E RX80 2, GEMINI10, IBM-KOMP, KP 810ST, KXP 1092G, KX P1092, MP 165, NEC P2 P3, NEC P6 P7, OKIM 182, OKI 192, OLIVETTI, OLYMIAN, OLYMPIAR, PROPRINT, QUME, QUME 2, SMM804, SMM804 G, S NL10, S NL10PA, S NL10 P, S SG10, TA SE320, TOSHIBA,
 Starhelp SW F ACC Druckerutility für Stardrucker.
 NEC SW F Originaltreiber von NEC mit Spooler.
 Mono Neo SW F Speichert eine Bildschirmcopy mit Aternate/Help.
 Video F Videotitel-Archiv. Einfach aber effektiv.
 Datecopy SW Kopiert Daten mit dem Originaldatum.
 Datebook SW erstellt nach dem Booten eine Datumsliste mit Hilfe der internen Uhr, z.B. Geburtstagsliste (geeignet auch für DB MASTER ONE Benutzer).
 Konv ONE SW wandelt DB MASTER ONE Files um. (mit Umlaute)

DESK ZEITRAUM PFLICHT KIRCHENST ALTER
 Monat pflichtig 0 2 kein A

LOHNSTEUERBERECHNUNG

Steuerklasse : 4
 Kinderfreibetragzahl : 0
 Bruttarbeitslohn in DM : 0

177 Roulet SW Wagen Sie den Schritt in Ihr privates Spielkasino. Eleganz und Kapital vorausgesetzt.
 Lohnsteuer SW F Lohnsteuerberechnung.
 Maxidisk SW F !!!!! nur altes TOS
 TOY Prolog SW F V 4.8 mit Source
 Ansicht SW F sehr beruhigende Strichdemo.
 Monodemo SW sehr beruhigende Strichdemo.
 Doodle + SW F einfaches Malprogramm. Erkennt alle gängigen Formate.
 Joust F ein gelungenes Farbspiel. Zu empfehlen.
 Marbbles F springender Glasball in Echtzeit.
 Master M SW Master Mind Gedächtnistraining.
 Spooler SW F Druckerspooiler 128-256 Byte
 ADV SW ADVSYS Adventure Writing System nur altes TOS
 Harfe SW F Patienzen legen.
 Apple SW F Apple-ähnliche benutzeroberfläch.DEMO
 Micky SW F Micky Maus als Mauszeiger
 Paras 520 SW F Parasiten ernähren sich von Ihrem Desktop

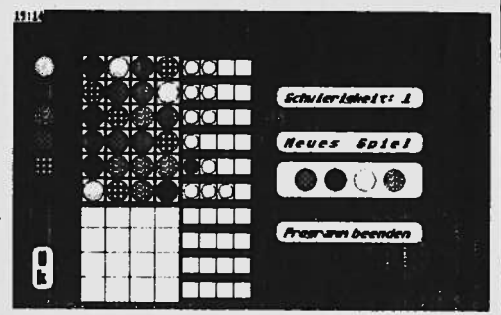

179 Orbit SW Zeigt die Laufbahn von Satelliten als bewegte Grafik auf der Weltkarte
 Hangmann SW F altbekanntes Schülerspiel.
 High End SW Lautsprecherberechnung zum Bau von Boxen
 Nice List SW Ermöglicht das Ausdrucken von Source Codes mit Seitennummern, Dateinamen und Datum.
 Haushalt F 190 verschiedene Haushaltsberechnungen. z.B. Benzin, Überweisung, Kosten u.s.w.

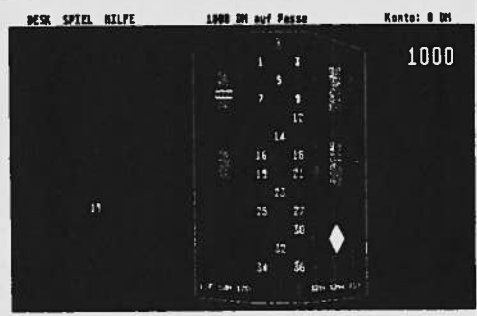

180 Schach SW Chess Base. Schachdatenbank.
 Rota Digi F sehenswerte digitale Bilder der Fa.Rota. Alle 17 Bilder sind in Farbe.
 181 Dislabel SW Etikettendruckprogramm
 Eprom SW schneller nurlesespeicher für Eprombrenner.
 Etikett SW Etikettendruckprogramm
 Hardcopy SW F mit den Funktionen: hochkant, quer, fett,
 Lewis SW Umfangreiches Chemieprogramm für Profis.
 Bicalc SW F ACC Kleiner Taschenrechner.
 Protect SW F ACCSoftwaremässiger Schreibschutz.
 Tynytool SW F ACC Diskettenmonitor.
 Sigpic SW F einbinden von Grafiken in Signum I
 ACC loader SW F Kontrolliertes Einladen von ACC nach dem Booten

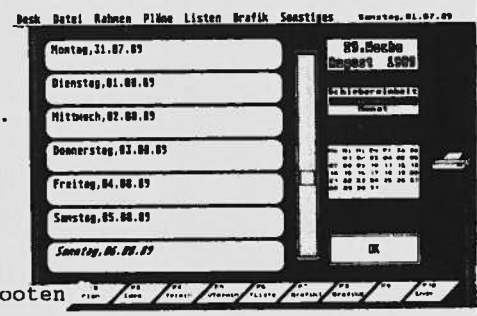

182 2 Manager SW GFA hervorragender Zeitplaner
 Arde SW Die Geschichte vom Aufstieg und Fall der Meerestiere.Kleine Fische gegen Haie.
 Drucker SW F ACC Druckereinstellung für Panasonic 1091, mit Anpassung an alle anderen Drucker.
 Bild SW F ACC Speichert den Bildschirm ab
 Hacomini SW F kleiner Bildschirm Ausdruck.
 Pixelpix SW Pixelweise Übertragung von HIRes-Grafiken über RS 232. Speichern als Degas Format.
 Vok 2.2 SW Vokabeltrainer
 Goodis SW F ACC Utility mit 7 Funktionen: Ram Disk, Filecopy, Datum, Uhr, Print,u.s.w.
 Spanisch SW GFA Spanisch-Lernkurs

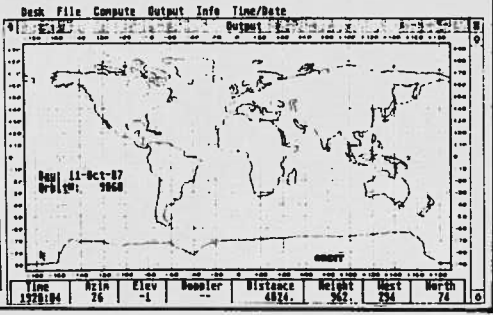
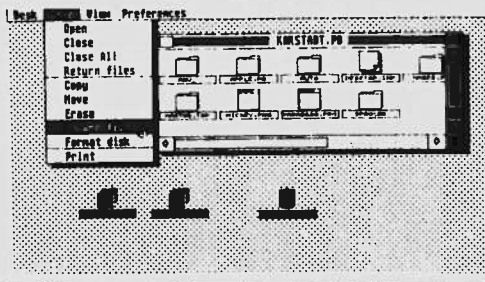
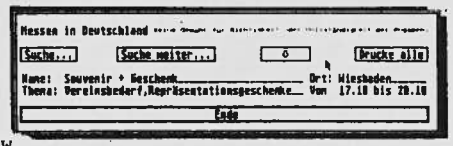
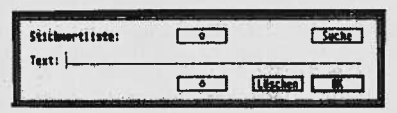

183 Bridgeit F Strategiespiel für 2 Personen.
 CH Time SW F GFA Uhr stellen.
 CLR Demo SW GFA Programmervorschläge.
 Dir SW F GFA Checkt Disketten nach Files und Folders.
 ED Sprite SW GFA Sprite- und Mouse-Editor
 GFA Mice SW Spiel GFA Nicht 100% lauffähig.
 GFA Shell SW F GFA, zum besseren Handling beim Arbeiten mit Compiler
 Globe F GFA-Demo zeigt schnellen Aufbau von 3 D-Kugeln
 Kalender GFA Kalender nach Wunsch!!!
 Master F Mastermind (Superhirn) Stragespiel GFA
 Microcard F GFA Zeichenprogramm
 Pacman F 2 Pacman Versionen GFA
 Scorfour F Vier Steine in einer Reihe GFA
 Sensori F Spiel GFA
 States F Strategiespiel GFA
 TI TA TO SW GFA 3D Tic Tac Toe mit vier versetzten Brettern übereinander. Alle Bretter werden gleichzeitig gespielt. 1 oder 2 Spieler.
 GFA Basro SW F 41261

AUGUST 1989						
SUNDAY	MONDAY	TUESDAY	WEDNESDAY	THURSDAY	FRIDAY	SATURDAY
	6	7	8	9	10	11
13	14	15	16	17	18	19
20	21	22	23	24	25	26
27	28	29	30	31		

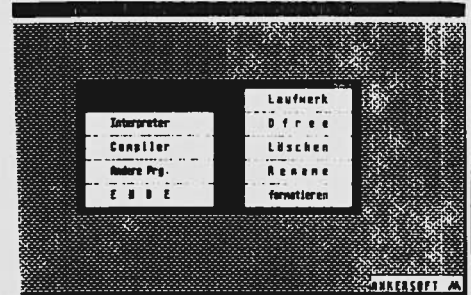

184 Monopoly F Umsetzung des bekannten Brettspiels
 Lable SW Labledruck V 2 für 3,5' Aufkleber mit austauschbaren Bildern.
 MSK GEN SW GFA Maskengenerator mit der Möglichkeit, diese in eigene Basic Programme zu übernehmen.
 Pic Clip SW A Picture Clipping Utility für NEO oder Degas PIC
 Fractal F GFA Programm zur Berechnung von Apfelmännchen
 GFA Basro SW F V 2.0

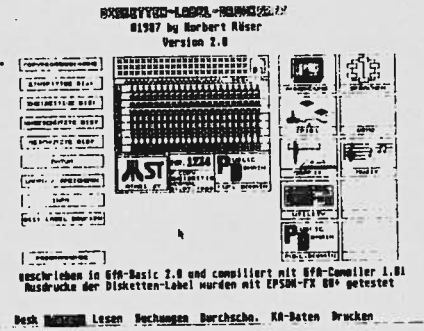

185 Expert SW Labledrucker für 3,5', 5,25' alle Arten von VHS Etiketete, Kassettenhüllen, Inhaltsverzeichnis für Aktenordner, Trennblattetiketten, Normalbrief, Paketkleber Briefetiketten für DIN A 4 /5, Schnellhefter, Schulheftetiketten. Sehr empfehlenswert!!!!
 Formater SW ACC + PRG 83 Tracks, 10 Sp.
 ARC SW Archivprogramm umsetzung aus der MS dos Welt. GE nie-Netze, -zusammenfassen verschiedener Daten, -komprimieren, u.s.w.
 GFA Basro SW F 41451 KB
 MausI SW Ermöglicht das Verändern und Abspeichern des Mauszeigers. In GFA Basic zu verwenden.
 Sternbild SW für jeden Sterngucker interessant. betrachten aller 88 Sternbilder aus jeder beliebigen Richtung
 Kalender SW errechnet z.B. den Wochentag eines Datum's, oder Feiertag's nach dem Julianischen Kalender

Rel	E	Ma	1	6	11	0
0	H	OK	2	7	12	b
Ex	Ph	T	3	8	13	c
6	B	ITH	4	9	14	d
10	Sp	sonst	5	10	sonst	sonst
Fächer			Klasse			Teilkl.

186 Haushalt SW Einnahmen- und Ausgabenverwaltung für den normalen Haushalt
 Sky SW Darstellung von planetarischen und diffusen Nebeln, Sternenhaufen und Galaxien
 GFA Basro SW F 41261 Byte
 Tempmass SW GFA Programm Temperatur-Masstabellen. Umrechnungsprogramm für Celsius, Fahrenheit, Kelvin und Reaumur untereinander.
 Stern II SW GFA insg.4 PRG's
 Noten V 2 SW GFA 211 Von einem Lehrer für Lehrer, Notenverwaltung
 Uniterm SW v 1.6 Terminalprogramm DFÜ mit Kermit, - X Modem und ASCII Transfer

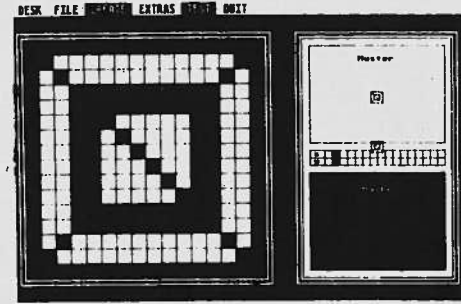

187 Degastar F Wandlerprogramm. Konvertiert Degas-Bilder in Monostar Plus
 Monofilm SW Bildablaufprogramm für Monostar Plus
 Globus SW GFA Erstellt eine durchsichtige Erdkugel mit allen Kontinenten nach eigener Eingabe der Drehwinkel, Breiten- Längengrade
 Merker SW Zeitungsausschnittarchivierungsprogramm
 M Manager SW Musik Manager
 GFA Basro SW F 41451 Byte
 Kaufmann SW F Kaufmännische Berechnungen mit der Möglichkeit, Kleinkredite, Rückzahlungen, Zuschlagkalkulationen, Zieleinkaufspreis, Eigenbau-Kalkulation, Investitionen, Lagerlisten, Umsatzberechnung, Absatzplan und ÄFA zu errechnen
 Fractal SW Apfelmännchen, ist mit Abstand das schnellste seiner Art für den Atari ST (1 MB-Rechner erforderlich)

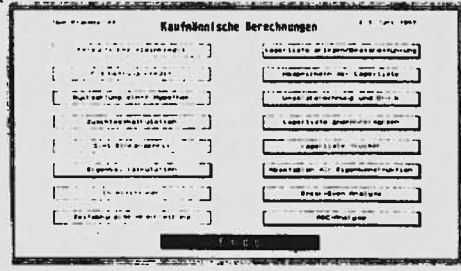

- 188 Midi Drum SW F Speichern und Senden von beliebigen Midi-Daten auf Diskette. Mit 255-spurigem Midirecorder, der ein komplettes Rhythmusgerät mit 16 Instrumenten enthält. In Verbindung mit einem D/A-Wandler. Eingebauter 5-Stimmen Drumeditor. Adresse für D/A Wandler (70,- DM).
- M Archiv SW Musik Archiv. Verwaltung von Musiktiteln nach Unterteilung in verschiedene Gruppen und Musikträgern.
- Paintlux SW nur mit GFA Basro 41451 Byte lauffähig
- Daleks SW Spiel, immer nur rennen und sich nicht kriegen lassen.
- Hacomini SW Hardscopyspeicherung und wahlweiser Ausdruck in verschiedenen Grössen.
- NEC 8023 SW F GFA Druckeranpassung für 8023
- MasterpaintSW F nur altes TOS
- 189 Konvert 2 F Konvertiert mit einem übersichtlichen Menue verschiedene Bild-Formate, Degas (Elite), Art Direktor, Neo, Colorstar und Atari PIC Low-Med-Res
- Wissen SW Wissen Sie es. Frage und Antwortspiel, mit der Möglichkeit, eigene Fragen und Antworten einzugeben. 206 K Byte Fragen sind dabei.
- Font SW VDI Font Printer. Nicht 100 % lauffähig.
- F Copy 2.0 SW F Copy, Scan, Format, Directory, Mehrfachcopy
- B E B SW F ACC Bitte ein Bitt. Sehr umfangreiches Copierprogramm. Super!!!!
- 190 System SW F Systembeschreibung
- Tutorial SW F Antic Publishing Inc. Presents: GEM by Tim Oren Programmierkurs über GEM Alles in Englisch.
- 191 Diskaux SW Diskettenexperimetierprogramm
- P6/p7 SW Treiberprogramm mit vielen Optionen.
- IFS SW F Fraktale erzeugen mit integrierten Funktionssystemen
- Medat F Datenbankprogramm
- Probase SW GFA Datenverwaltung Shareware als V 0.00
- Coloremu SW nur altes TOS vom 6.2.86
- GFA Basro SW F 41261 Byte
- Killer SW F SYS VIR System Virus Checker Überprüft alle wichtigen und bekannten SYSTEM-Vektoren.
- 192 ST Klick SW F Notiz, Wecker, Schreibmaschine, Rechner Kalender mit Tagen und Monaten, Druckeranp.
- Mac Pan SW Der alte PAC MAN aus der Spielhalle.
- Term SW Umfangreiches Terminalprogramm
- X Ref SW F Anpassung von C Programmen, die für andere Rechner geschrieben wurden.
- Invaders SW Eine neuere Umsetzung des alten Spielhallenspiels.
- Andruil SW Geschicklichkeitsspiel mit 75 Bildern.
- Diamon SW Vielseitiges Spiel mit 30 fertigen Levels, sehr schneller Grafik und Feldeditor. (Boulder Dash)
- Minefilds SW wagemutiges Spiel in einem Minenfeld.
- Data Text SW Datenverarbeitung
- 193 VAX F 6 verschiedene Spielumsetzungen von einer VAX
- Gem Frac SW F Berechnung fraktaler Landschaften in Farbe
- Fastlife SW Lebensberechnungen
- Sharp SW F Programme zur Übermittlung an Sharp Pocket Computer. Z.B. 17 + 4, 6 aus 49, 7 aus 49, Ausgleich, Disk, PRG, E Bandit, Fehler, u.s.w....
- Life 3 SW Lifesimulation. Viele Optionen voll GEM
- GFA Basro SW F 41261 Byte
- 194 Sprache SW F Softwaremässige Sprachausgabe
- ZeitmanagerSW GFA Sehr übersichtlich und gut durchdachtes Zeitplanungskonzept. Super
- Carpet SW Berechnungsprogramm von 3D-Funktionen. Hiddenline, Algorithmus und Beleuchtungseffekten.
- 3 D Plott SW Berechnungsprogramm von 3D-Funktionen mit einigen Extras.
- Funktion SW Plotterprogramm mit verschiebbaren Achsen, mehrere Darstellungsarten möglich.
- Tops SW F The Other Pascal Shell (Pascal Plus)

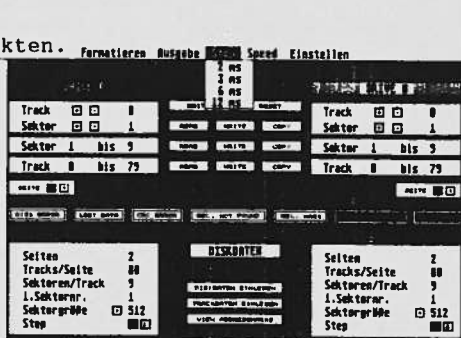
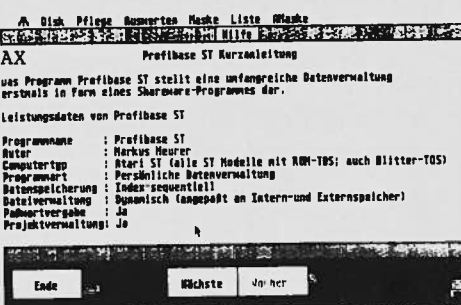
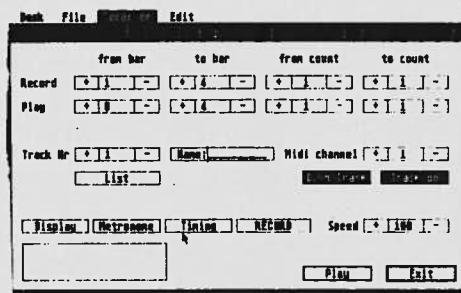

195 Für Fragen SW 500 Fragen für den Führerschein, aufgeteilt in Energie, Gefahren, Zahlen Altes TOS

Hypervoc SW neues Vokabelpaukprogramm

Pauker SW Lernprogramm für die Anwendungen: Vokabeln, Rechtschreibung, Matheregeln, Geographiedateien. Mit 11 KByte Lateinvokabeln.

Quiz SW Eine Art Trivial Pursuite. Fragen mit 3 möglichen Antworten. Eine ist nur richtig. Einbindung eigener Fragen.

ST Dic SW Fremdsprachenlernprogramm mit grosser Lateinbibliothek

Liga SW F Bundesliga Fussballmanager. Errechnen von Tabellen, editieren aller Spiele von 1. und 2. Bundesliga, bis hin zur untersten Bezirksliga.

Tabellen SW Tabellenberechnungsprogramm für den Ballsport.

Tabelle SW Bundesligaberechnung

196 Drucker SW F Druckertreiberdisk mit ca. 100 Treibern

Hardcopy SW F Bildschirmausdruck Quer

NEC PC SW F ACC + PRG

NEC EMU SW F FX 85 Emulator. Nach dem Start im Hintergrund, und der NEC Drucker verhält sich wie ein Epson FX 85. Optionen: Minihardcopy 1 A Highprint u.s.w. insges 11 Arten.

Bundesligatabelle	S U N	Tore	Punkte
1. FC Bayern München	3 0 0	11:02	06:00
2. VfB Stuttgart	2 1 0	08:01	05:01
3. Bayer 04 Leverkusen	2 1 0	02:00	05:01
4. 1. FC Nürnberg	1 2 0	02:01	04:02
5. 1. FC Köln	1 2 0	01:02	04:02
6. Bayer Leverkusen	1 2 0	01:02	04:02
7. Borussia Mönchengladbach	2 0 1	04:00	04:02
8. Karlsruher SC	1 1 1	05:04	03:03
9. VfL Bochum	1 1 1	02:02	03:03
10. Hannover 96	1 0 1	02:01	02:02
11. Hamburger Sportverein	1 0 1	05:00	02:02
12. 1. FC Kaiserslautern	0 2 1	02:04	02:04
13. Bayer Uerdingen	1 0 2	04:00	02:04
14. Borussia Dortmund	1 0 2	02:01	02:04
15. Malmei Homborn	1 0 2	02:03	02:04
16. 1. FC Nürnberg	0 1 2	02:05	01:05
17. Eintracht Frankfurt	0 1 2	02:00	01:05
18. FC Schalke 04	0 0 2	02:01	00:02

Bundesligatabelle	S U N	Tore	Punkte
1. Eintracht Frankfurt	0 1 1	01:00	01:00
2. Hannover 96	0 0 1	01:00	01:00
3. Bayer 04 Leverkusen	0 0 1	01:00	01:00
4. Borussia Dortmund	0 0 1	01:00	01:00
5. Karlsruher SC	0 0 1	01:00	01:00
6. Hamburger SV	0 0 1	01:00	01:00
7. VfB Stuttgart	0 0 1	01:00	01:00
8. 1. FC Köln	0 0 1	01:00	01:00
9. Mönchengladbach	0 0 1	01:00	01:00
10. 1. FC Kaiserslautern	0 0 1	01:00	01:00
11. Bayer Uerdingen	0 0 1	01:00	01:00
12. Borussia Mönchengladbach	0 0 1	01:00	01:00
13. Schalke 04	0 0 1	01:00	01:00
14. 1. FC Nürnberg	0 0 1	01:00	01:00
15. VfL Bochum	0 0 1	01:00	01:00
16. SV Malmei Homborn	0 0 1	01:00	01:00
17. FC Nürnberg	0 0 1	01:00	01:00
18. Bayern München	1 0 1	01:07	01:02

NEC DATEX INDEX EXTRAS

Stillich Monatsübersicht

Stillich Notizen

Stillich Kalender						
Juli 1987						
So	Mo	Di	Mi	Do	Fr	Sa
						1
						2
						3
						4
						5
						6
						7
						8
						9
						10
						11
						12
						13
						14
						15
						16
						17
						18
						19
						20
						21
						22
						23
						24
						25
						26
						27
						28
						29
						30
						31

197 Gemfrac SW F Berechnung fraktaler Landschaften in GEM

SHARP SW F Verschiedene Basic Programme für SHARP Rechner

Laokoon SW Simulation von NMR (Magnetische-Kern-Resonanz-Spektroskopie) eine, in der Chemie weitverbreitete Methode zur Strukturaufklärung. Festlegung und Ermittlung von chemischen Verbindungen und Kopplungsarten.

IR SW Infrarot-Spektroskopie. Strukturanalyse.

Plotter1.7 SW Wertedarstellung. Lagrange-Interpolationen, Spline- oder Regressionsgrade.

Ganglion SW Simulation Neutraler Netze.

NEC FX EMU SW F FX 85 Emulator. Nach dem Start im Hintergrund, und der NEC Drucker verhält sich wie ein Epson FX 85. Optionen: Minihardcopy 1 A Highprint u.s.w. insges 11 Arten.

Varspool SW F Original NEC Druckerspooles

ST DIC SW Vokabelprogramm. Nur altes TOS

Digiwach SW F ACC Digitaluhr

Anawatch SW F ACC Analoguhr

Breakout SW F ACC Spiel mit Ball und Schläger

Calender SW F Monatskalender bis 2020

Joshua SW F Diskettenmonitor

NEC P6 SW F ACC Druckereinstellung mit: draft, LQ, proportional, fett, doppel, kursiv, breit, schmal, 10CPI, 12CPI, 15CPI, ausrichten, zentrieren, links, -rechtsbündig. Blocksatz, Seitenlänge u.s.w. GENIAL !!!

Simpel SW F ACC mit Übersichtlichen Hilfsprogrammen. Zeichensätze, Uhr, Alarm, Hardcopy in DIN A 3 und 4, Bildausschnitt speichern.

ST Klick SW F ACC mit Notizen, Wecker, Druckerindex, Schreibmaschine, Kalender, Calc.

198 RCS ICN SW Icons einfach erstellen. Bildschirmbereiche werden einfach umgewandelt in Icons.

Anlage SW Anlage / Aktien / Investmentverwaltung

Depot SW Aktiendepot

Aktie SW F Aktienverwaltung

Regelpro SW Simulation einer Regelstrecke

Schaltplan SW Berechnung und grafische Darstellung. elektronische Schaltpläne mit Hilfe von Schaltsymbolen selber entwickeln.

Rotax 4.0 SW Animation und Rotationsprogramm von 3-D Körpern

Pic Switch F V0.5 Darstellung verschiedener Bildformate.

RSC INN SW F Ausschneiden von Bildschirmausschnitten, zur Weiterverarbeitung zu ICONS

199 Napoleon SW Strategiespiel. Ziel: Mit Nachbarländern auf kriegerischer Basis zu kommunizieren. Enthält mehrere Weltkartenausschnitte.

Music SW Musik Writer. Eingabe von Musikstücken nach Noten. Dreistimmig, mit einigen Demos.

Soundcomp SW Kann in eigene Programme übernommen werden Erzeugen von selbstkreierten Geräuschen!

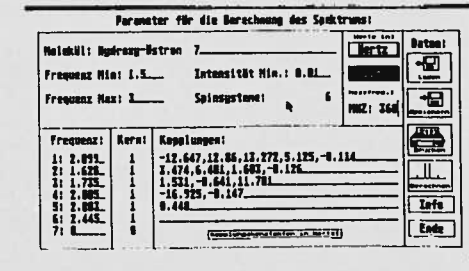
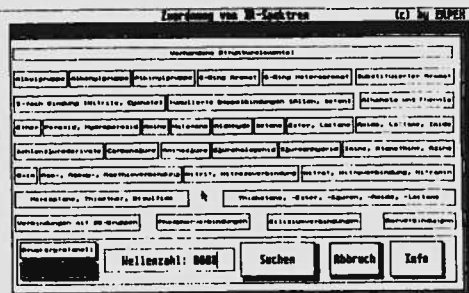

200 Poster SW Druckt ein Bild in vierfacher Grösse. Ausdrücke lassen sich dann zu einem Poster zusammenfügen.



ZS Editor SW Zeichensatzeditor für 24-Nadeldrucker (P5/6/7 und andere). Down-Load Zeichensatz. Crossreferenzprogramm für GFA-Basic. Hilft mit vielen Optionen, Fehler aufzudecken. Incl. Source in GFA-Basic.

MSK Edit SW GFA Maskeneditor für GFA-Basic. Generiert mit einfacher Bedienung eine komplette Eingabemaske als Quelltext (Form Input).

Retten SW Fortran. Speichert zu lange Dateien in mehreren Teilen auf verschiedene Disketten.

Seco SW F GFA Verwaltet Bildausschnitte (mit GFA-Basic-Befehlen PUT GET verwendbar) und fügt sie zu Bibliotheken zusammen.

World SW Lernprogramm. Fragt alle Länder und Hauptstädte der Welt ab. Dabei erfolgt die Antwort per Mausclick. Enthaltene Landkarten: BRD, USA, Ozeanien, Mittelamerika, Südamerika, Europa, Asien.

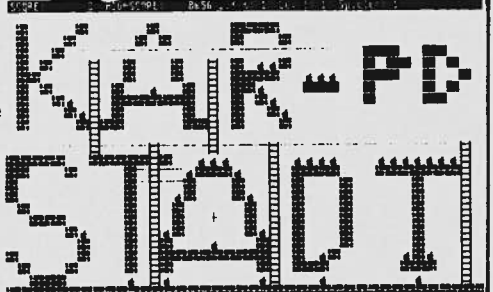

Kreuzwort SW Generiert Kreuzworträtsel.

201 Sherlock SW Aufgabe ist es, einen Mord aufzuklären. Dazu müssen Sie als Sherlock Holmes die beteiligten Personen befragen. Dies geschieht per Mausclick auf die Personen, Räume und die Uhrzeit. Doch wehe, Sie klären den Fall nicht auf, der Spott ist mit Ihnen.

Scribbel SW Eine schöne Scabble Version für den ST. Ein oder zwei Personen versuchen sich daran, möglichst viele Wörter aus einzelnen, zufälligen Buchstaben zu bilden.

Metropol Dallas SW Wirtschaftsspiel. Superinteressant A.Tos Hierbei dreht es sich um Öl Sie als JR kämpfen um Profit und gegen Ihre Konkurrenten.

View SW F altes TOS. Programm zum Anzeigen von ASCII-Files. Vor- und Rückblättern per Tastendruck.

Loader SW F max 40 ACC's Aktiviert oder deaktiviert Accessoires bzw Autostartprogramme.

Past SW F Adressaufkleber in Miniformat (1,5 cm x 2,5 cm) verschiedenen Schriftarten

ST Lable SW Ähnlich Label. Source in Pascal

Lable v 1 SW Komfortabler Diskettendrucker. Übernahme eines Bildes per Mausclick. Eigene Bilder integrierbar. Bedruckt vorne, oben und unten

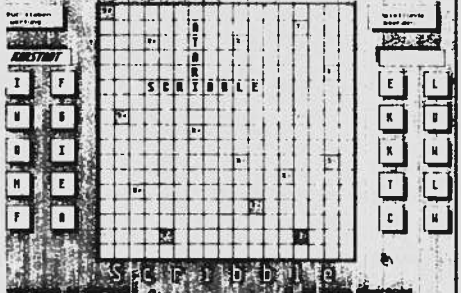

202 Emacs 3.8 SW F Der Emacs ist in der PC-Welt ein Begriff. Deutsche Version. eigene Macrosprache, Textverarbeitung, Buffer-Variablen für Mailmerge, Tastaturbelegung, alle Auflösungen, mehrere Screens, u.v.a.m.

Uniterm SW Exclusives Terminalprogramm. VT 102, VT 100, VT 52, 4010. Softscroll, Grafikübertragung, Funktionstastenbelegung, 49* 132 Zeichen, Zeichenkonvertierung beim Senden und/oder Empfangen

GO UP SW Kennen Sie Loderunner? Dieses Spiel ist ähnlich. Auf vielen Mauern, Leitern und Seilen müssen Sie den Verfolger entkommen. Viele Levels. Editor zum Entwickeln eigener Levels enthalten.



203 Imperium SW Kaufen und verkaufen von Ölfeldern, Pumpen, Tankwagen. Natürlich ist auch Sabotage enthalten. Wettbewerb vorausgesetzt.

F1 Manager SW Sie müssen einen Formel-Eins-Rennstall verwalten. Ausrüsten von Autos, Verpflichten von Rennfahrern und einiges mehr gehört dazu

BOLO SW Wahrscheinlich die beste Arkanoidumsetzung

Columbia SW Malprogramm mit vielen Optionen.

Kermit v1.1SW F Datenfernübertragungsprogramm

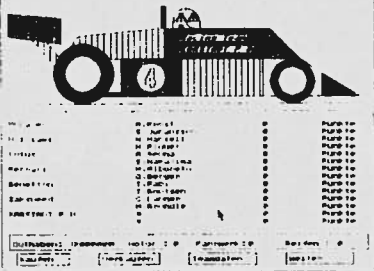

204 RAM SW F ACC zeigt freien Speicherplatz.
 Paintlux SW Sehr umfangreiches Malprogramm. 3
 Inhalt SW Erzeugt eine Index-Liste von 1st Word-Texten.
 Kopieren Sie einfach alle Wörter,
 die berücksichtigt werden sollen, in eine
 Datei. "Inhalt" fügt nun die Seitennummer an.
 Index SW Programm zur Erstellung einer Seitenindexliste,
 alphabetisch sortiert, Liste aller Zeilenlineale
 und aller Bilder. Weiterhin wird ein Lexikon
 aller vorkommenden Wörter erzeugt, mit Wortfilter.
 BT Konvert SW Konvertiert 1st Word-Texte nach Becker-Text.
 Incl. Sonderzeichenumwandlung und Schriftartanpassung.
 Type SW Schreibmaschinenkurs in über 40 Lektionen.
 Von einzelnen Buchstaben bis zu ganzen Wörtern
 werden Aufgaben gestellt und bewertet.
 Plotter SW F Darstellung von Werten in Diagrammen.
 sehr aufwendig und vielseitig.
 Morse SW F Morselernprogramm, mit Angabe der Töne,
 und Abfragen der Buchstaben und Wörter.

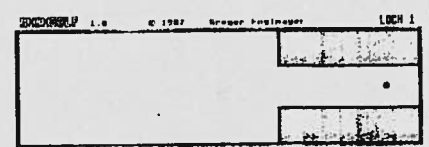

205 Aladin F sensationelle Umsetzung einer preisgekrönten
 Computeranimation des Supercomputer P I X A R
 Inhalt: Zwei Schreibtischlampen (Mutter und
 Kind) tanzen und spielen mit einem Ball.
 Von Application Systems /// Heidelberg.
 206 L Painter SW Malprogramm Rasteroperationen, Musterspray,
 Verwischen, Drehen, Biegen,
 Blockladen und Speichern, Fontloader.
 Minigolf SW 18 Bahnen, Steuerung per Maus
 Richtung Anschlagstärke. Sehr Gut !!
 Solitär SW Dreidimensionales Solitär mit guten Grafiken
 Deutsch und Französisch.
 Roulette SW Was mag das wohl sein?
 Surface SW einfache aber sehenswerte Strichdemo
 Mazemaker SW F erstellt ein Labyrinth.
 Setmaus SW F ACC Mauseinstellung 3 fache Geschwindigkeit,
 CAD SW Student CAD nur altes TOS
 Gut gestaltetes CAD Programm mit vielen
 guten Optionen. Vergleichbar mit kommerziellen
 CAD Programmen.

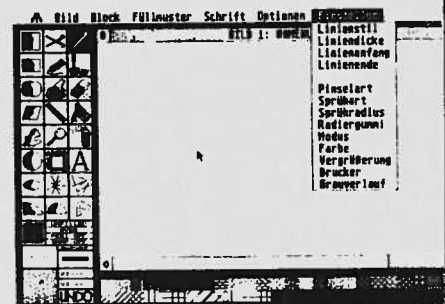

207 Boink F Drehender Ball vom Amiga
 Fuji Boink F Drehendes ATARI Logo, besser als Boink.
 +512 Farben F alle 512 Farben auf einen Blick.
 Micro Emacs SW F U Emacs nur altes TOS.
 Calendar SW F ACC Kalender bis 2020
 Clock SW F ACC Analoguhr
 Pic Swich F V 0.7 Darstellung verschiedener Bildformate.
 920 Form SW F Formatierung auf 920 KB (450 KB einseitig)
 Horror SW Joy Stick Spiel mit schweren, fast
 unlösbaren Aufgaben.
 Hüperform SW F Superformatierung.
 Invasion SW Ballerspiel
 Ratte SW Eine Ratte" lernt " in einem Labyrinth.
 Nur altes Tos.
 Window SW F Break Out Verschnitt,
 Calculator SW ACC einfacher Taschenrechner.

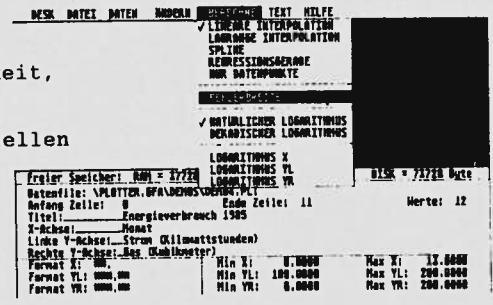

208 Anticdemo F Sehenswerte Animation der Antic Inc.
 209 Schloss SW F Textadventure
 Squixx SW Altbekanntes Spielhallenspiel für Maus
 und Joy-Stick. Ziel: Füllen von Flächen
 im Kampf gegen Steinbeisser.
 Stundenplan SW F erstellt Stundenplan nach Wahl.
 APPLE ST SW F Übertragen von Textdaten zwischen ATARI ST
 und APPLE über v 24 als GFA BAS + PRG.
 Cartoon SW einfaches Zeichentrickfilmprogramm.
 Erstellen von Animationen möglich.
 MIDI Mus SW MIDI Programm 1 MB und Keyboard erforderlich
 sehr übersichtlich und professioneller Editor.
 Einspielen über Keyboard, Noten ausdrucken.
 Erstellt für Yamaha PC R 800.

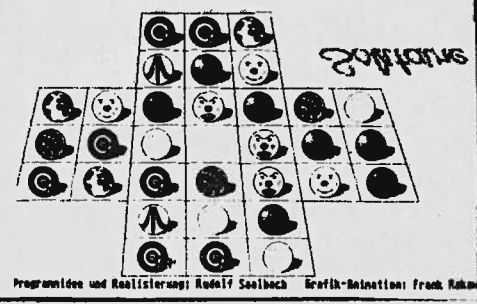
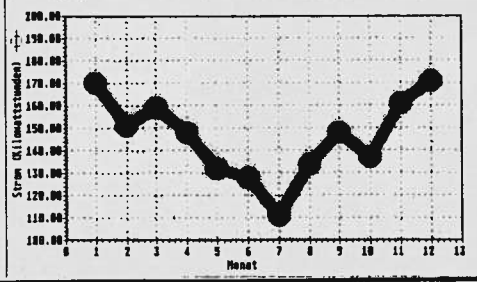
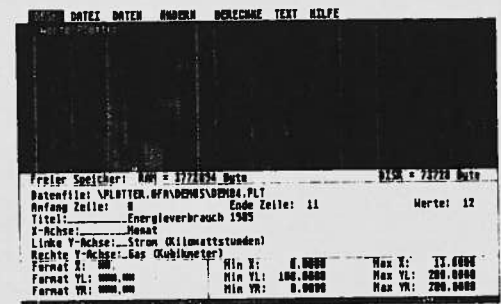

- 210 Kreuz AS SW Eine sinnvolle Art, mit dem Computer zu spielen, ohne einen Pfennig Einsatz. Nachahmung des gleichen Glücksspielautomaten.
- X Modem SW F Datenfernübertragung
- AMIGA Demo F 100% Funktion wird nicht gewährleistet.
- Spriter SW Sprite Editor
- Denk Mal SW es weden Farbe und Ton vorgegeben, und sollen nachgespielt werden. 3-6 Felder.
- Deconv SW Deconvolutionsprogramm zur Bestimmung von Abklingzeiten.
- Bilanzen SW Kontenverwaltung mit Monats,-Jahresbilanzen, Balken und Kuchengrafiken, sehr übersichtlich.
- Dakar SW Dateiverwaltung
- Rechnen SW F Wirtschaftsrechnen für Bürokaufleute. Funktionen: Zeiteinheiten, Zählmasse, Englische Längenmasse, -Gewichtseinheiten, Längenmasse, Gewichte, Körpermasse, mathematische Berechnungen, Datenumwandlung, Zinsrechnung, Dreisatz, Lagerkennzahlen, Buchführung, Währungsrechnen, Prozentrechnung, Diskontrechnung, Kalkulation, Verfallzeit Durchschnittsrechnung, Kurswert, u.v.m. Auf jeden Fall zu empfehlen.
- Zeichen SW F Grafikprogramm für alle gängigen Formate, mit vielen neuen Funktionen und neuen Ideen. Z.B. Ordner erzeugen, scroll, 4 Spiegel, q Spiegel, Mausi, Gag, Effekt (horizontal-vertikal), Tausch, Peil, Baum, Rahmung, Kantenform, Mausiform, M-Kreis, Hardcopy.
- 211 ST Kontor SW 20 Bilder aus den Programmen ST Kontor, Finanzverwaltung, Lager Faktura, TOS Manager Bildschirmkasse, Kundenverwaltung von SYBEX
- 212 Digi Sound SW F ca.6 min.Sound der DDD Gruppe aus Mülheim. You are always in my Mind
- 213 Digi Sound SW F ca.4 min.Sound der DDD Gruppe aus Mülheim. Who's that Girl von Madonna
- 214 ACC Find SW F Aktivieren von ACC's
- Startrek SW F hervorragendes Textadventure in Anlehnung an Kapitän Kirk's Enterprise
- Vokabel SW Vokabeltrainer einfacher Art.
- Archiv 5 SW Discarchivierung
- Azarin F Weltraumstrategiespiel als Textversion.
- Hut Ab SW Umsetzung eines Brettspiels
- Isolda SW 8 x 6 Felder. Ziel des Spiels ist, es den Gegner festzusetzen. (Achtung Spiel macht süchtig)
- Done F Umsetzung eines Brettspiels
- Double SW F simuliert mit 2 SF 354 Laufwerken 1 SF 314 ??
- Hypnose SW Selbsthypnose durch den ST. Ernstgemeintes Programm eines Hypnoseforschers.
- Dame F Dame, Umsetzung das altbekannte Brettspiel
- 215 JunglerSI' F Ray Tracing demo vom AMIGA mit 16 Farben.
- Genetik SW Typogenetikprogramm
- Deskblue SW Gibt dem Desktop ein neues Gesicht.
- Schloss SW alle Programme laufen einwandfrei(4 Wochen Test)
- WDRBLoder SW nettes Adventure
- WDRBLoder SW F Bildlader Mailboxen Utility mit 15 Pic's.
- 216 Deskblue SW Gibt dem Desktop ein neues Gesicht.
- Lotto SW F alle Programme laufen einwandfrei(4 Wochen Test)
- Lotto SW F Lotto Analyse. Chancensteigerung durch Analysierung aller vorhergegangenen Ziehungen. Eingabe der folgenden Ziehungen möglich.
- Morsen SW F Morsen über Centronics-Schnittstelle. Erweiterung für Funkgerät ist möglich. Senden von Buchstaben, Kennung, Zeilen u.Dateien.
- Morse ST SW Morsetrainer (nicht 100%, aber sehenswert)
- Picsw 0.7 F Darstellung und Drucken von Degas P11-PI3, NEO, Tiny, NVision, Amiga IFF, Mac Paint, Mac Startup, CIS Vidtex und alle Atariformate.
- QTH LOC SW Programm für Funkamat zur Feststellung der QTH Kenner. Sehr schöne Grafiken und Karten
- Ratte SW lernende Ratte in einem Irrgarten
- REM EX SW F Entfernt REM aus GFA Basic Programmen.
- Mazemakr SW F Erzeugt ein Labyrinth für Bildschirm u. Drucker
- M Help SW F ACC Hilfsprogramm mit den Funktionen: Disk Formatieren, kopieren, Ordnernamen ändern, Disknamen ändern, Directory drucken.
- Netz SW Bestimmen Sie die Grösse einer Netzlandschaft.
- Kprinter SW F Kassettenhüllendruckprogramm für Audiokassetten.

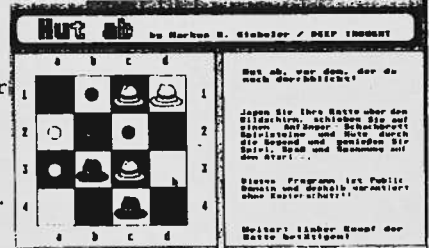
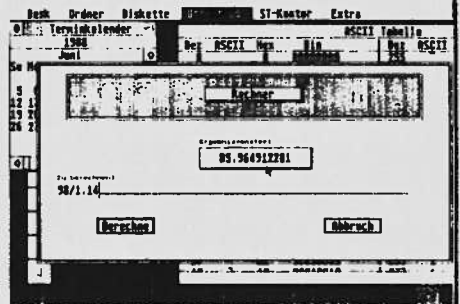
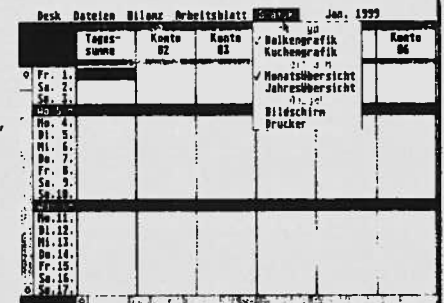
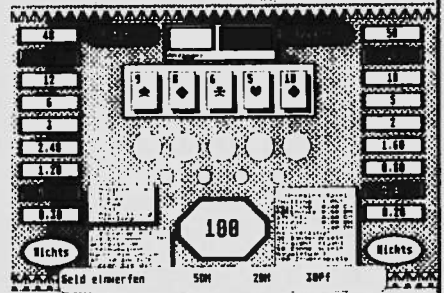

- 217 Digimusik SW F ca. 4,51 min sehr guter Mix mit dem Originalstücken Bluemood der Gruppe
 Combined ACC
 Procalc ACC Übersichtlicher Taschenrechner mit: HEX, OCT, BIN, UND DEC Funktionen.
 RAM Free SW F Zeigt freien Speicherplatz an.
 Spooler SW F ACC Druckerspooles
 Tiny Tool SW ACC Diskettenmonitor
 Melt SW ACC schwimmt den Bildschirm. Nach KLIck OK
- 218 Degas Pic F 8 verschiedene Degasbilder.
 Deskblue SW gibt dem Desktop ein neues Gesicht!!!!
 Ein digitalisiertes Bild legt sich permanent über das altbekannte Desktop. (Vom Denis Team)
 History SW nennt die Namen und Geburtsdaten vieler bekannter Personen, mit deren geschichtlichen Ereignissen. Was geschah an Ihrem Geburtstag ??
 VKiller SW F GFA Virenkiller mit Sourcecode.
 Melt SW ACC schwimmt den Bildschirm. Nach KLIck OK
- UD SW F ACC UP Side Down. Dreht den Bildschirm um 180 Grad.
- 219 Digimusik SW F ca. 4,51 min sehr guter Mix von Kraftwerk Originalstücken "Wir sind die Roboter"

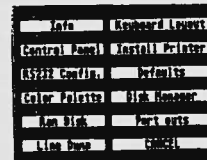

Band Rate: [6] Type:
 Stop Bits: Color:
 Handshake: Pix./Line:
 Parity: Quality:
 Bits/Char: Port:
 Paper:

Type:
 Drive:

Part:

BEI UNSEREM PUBLIC DOMAIN ANGEBOT IST FOLGENDES ZU BERÜCKSICHTIGEN:

1. ES WERDEN NUR MARKENDISKETTEN VERWENDET.
2. JEDES PROGRAMM WIRD EINZELN GETESTET.
3. JEDE PUBLIC DOMAIN DISKETTE UND JEDES PROGRAMM WIRD AUF COMPUTERVIREN ÜBERPRÜFT.
4. ALLE DISKETTEN SIND NACH DEM HEUTIGEN STAND VIRUSFREI, UND AUF FREIEN BOOTSECTOREN MIT EINEM SCHUTZPROGRAMM VERSEHEN.
 " MELDUNG NACH DEM BOOTEN: " KEIN VIRUS IM BOOTSECTOR ".
5. DAS PUBLIC DOMAIN ANGEBOT UND DER KATALOG WERDEN STÄNDIG AKTUALISIERT.

In den nun folgenden KARSTADT Filialen erhalten Sie PUBLIC DOMAIN SOFTWARE

Augsburg	Dortmund	Hattingen	Memmingen
Aschaffenburg	Düsseldorf	Husum	Minden
Berlin	Duisburg	Idar-Oberstein	MG-Reydt
Berlin	Essen	Iserlohn	Mülheim-Heissen
Berlin	Essen	Itzehoe	München
Berlin	Fulda	Karlsruhe	Münster
Berlin	Gelsenkirchen	Kaiserslautern	Neustadt
Berlin	Giessen	Kamen	Nürnberg
Bielefeld	Gladbeck	Kassel	Offenbach
Bochold	Göttingen	Kiel	Peine
Bochum	Goslar	Köln	Pinneberg
Bottrop	Gronau	Köln-Chorweiler	Recklinghausen
Braunschweig	Hamburg	Köln-Porz	Rendsburg
Bremen	Hamburg Altona	Lemgo 1	Rosenheim
Bremerhaven	Hamburg Barmbek	Leonberg	Saarbrücken
Celle	Hamburg Billstedt	Limburg	Siegen
Darmstadt	Hamburg Harburg	Ludwigsburg	Singen
Deggendorf	Hamburg Wandsbek	Lübeck	Solingen
Delmenhorst	Hamburg Eppendorf	Lüneburg	Trier
Detmold	Hannover	Mannheim	Wiesbaden
		Marl	Wilhemshaven
			Velbert