

AFS-Software

# AFS-Manager SQL

# Unsere Philosophie

## Potenziale für Erfolgswege ausschöpfen

Das Ziel der Firma AFS-Software ist die Entwicklung von Software, welche Ihnen im Tagesablauf Ihres Unternehmens enorme Zeitersparnis und Ergonomie bietet.

Durch die ständige Weiterentwicklung unserer Produkte kommen wir diesem Ziel immer einen Schritt näher.

Wir möchten Sie gezielt dabei unterstützen Ihr Unternehmen nach vorne zu bringen.

Überzeugen Sie sich selbst wie spezifisch und umfangreich Sie den AFS-Manager SQL in Ihrem Unternehmen einführen.

In der Grundversion bieten wir Ihnen mit dem AFS-Manager SQL schon reichhaltige Funktionen.

Erfassen von Kunden, Lieferanten und Interessenten in der Adressverwaltung, Artikelanlage mit Artikelnummer, EAN-Code/Barcode und einer frei definierbaren Zusatznummer.

## Nutzen Sie die Vorteile von SQL-Datenbanken

Sie wollen mehr Schutz vor Datenverlust für die wichtigsten Daten in Ihrem Unternehmen?

Die SQL-Datenbank des Manager SQL bietet Ihnen maximale Sicherheit. Wählen Sie zwischen MS-SQL- oder MySQL-Datenbanken. Der Client sendet SQL-Befehle an den Server, welche dort nach dem Eintreffen verarbeitet werden. Dadurch arbeitet Ihre Datenbank mit einem Maximum an Sicherheit.

Sie können mit der SQL-Datenbank nicht nur die Sicherheit vor Datenverlust steigern, auch komplexere und umfang-

Angebote, Lieferscheine, Rechnungen, Bestellungen, Wareneingänge, Eingangsrechnungen und viele weitere Vorgänge stehen zur Verfügung.

Schreiben Sie Briefe und Serienbriefe direkt aus dem Programm heraus oder senden Sie Daten per E-Mail bzw. Fax. Durch die Flexibilität der Software, sowie der Vielzahl an Import- und Export-Möglichkeiten bieten wir eine gute Kommunikation zwischen Ihren Programmen.

Die dem Programm zugrunde liegende SQL-Datenbank bietet Ihnen neben hoher Geschwindigkeit und Sicherheit, die Möglichkeit der Einbindung externer Programme.

Professionelle Firmen setzen auf qualifizierte Datenbanken.  
SQL-Datenbanken sind die Antwort darauf.

reichere Auswertungen können bei großen Datenmengen schneller durchgeführt werden.

Koppeln Sie die Daten an andere Programme oder übergeben Sie diese für weitere Auswertungen.

Zum Sichern der Daten können Sie die Datensicherungen in Ihrem SQL-Server aktivieren und Sie besitzen immer aktuelle Sicherungen Ihrer Daten.

**Überzeugen Sie sich selbst von richtiger SQL-Power...**

## Synergien für die Zukunft

Jede Firma ist ein Individuum, daher bedarf es individueller Lösungen für Ihren Betrieb. Hier setzen wir mit unseren Modulen an. Unser Portfolio umfasst branchenspezifische Module, sowie Module zum Optimieren Ihrer Softwarelandschaft.

Steigern Sie Ihre Produktivität durch Ihre persönlich angepassten Frontends (Masken der Warenwirtschaft).

Wir bieten Ihnen durch die Module für unsere Software Möglichkeiten, wie das Anlegen von Artikeln mit unterschiedlichen Varianten, Verwalten und Organisieren von Projekten, sowie die Erstellung von Reparaturvorgängen mit einer sauberen Abwicklung.

Um Ihre Geräte zu verwalten, wurde im Hause AFS eine Geräteverwaltung entwickelt, mit der Sie die History der kompletten Geräte verfolgen können. Sehen Sie z.B. welche Vorgänge zu dem Gerät angelegt wurden oder welcher Kunde dem Gerät zugeordnet ist.

Haben Sie eine besondere Vorgehensweise beim Errechnen der Vorgangskosten? Sie möchten z.B. die Kosten von der Länge und Breite des Artikels dynamisch aus einer Excel Tabelle berechnen lassen? Auch solche Funktionen sind mit unseren Modulen kein Problem.

Wir bieten Ihnen zusätzlich zu unserer Warenwirtschaft auch Programme zum Erfassen der Buchhaltung und zum professionellen Erstellen eines Onlineshops. Unsere Programme sind so aufeinander abgestimmt, dass sie komplett ineinander übergreifen können und Sie die Daten nicht doppelt eingpflegen müssen.

AFS-Software bietet durch zahlreiche Erweiterungen die perfekte Abstimmung für den Arbeitsalltag in Ihrem Unternehmen.

Detaillierte Informationen zu unseren Erweiterungen finden sie auf den Folgeseiten.

EGIS

**Warenwirtschaft**

Filialsysteme

EDI

TAPI

Nexmart

DateV

Cloud

Banking

Kassensysteme

eCommerce

Buchhaltung

Franchise

Onlineshopanbindung

Ebay Schnittstelle

Amazon Schnittstelle

# Adressverwaltung für eine perfekte Grundlage

Verwalten Sie Ihre Kunden, Lieferanten und Interessenten in der übersichtlichen Adressverwaltung. Speichern Sie weitere Adressdaten wie Steuernummer, Bankdaten, IBAN- & BIC-Nummer, EG-Identnummer, Geburtsdatum, Adresskennung etc.

Sie können zu jedem Kunden individuelle Ansprechpartner mit Titel, Name und Vorname, Abteilung, Funktion, Telefon, Fax, E-Mail usw. anlegen. Ebenso können Sie einen festen Vertreter sowie einen Betreuer hinterlegen.

Weisen Sie Ihren Adressdaten bei Bedarf eine Lieferanschrift zu und trennen Sie somit die Rechnungsanschrift von der Lieferadresse.

Mit der Möglichkeit der übergeordneten Rechnungsanschrift haben Sie auch eine Sammelrechnungsfunktion integriert.

Zusätzlich zu den üblichen Feldern sehen Sie direkt beim Öffnen des Kunden den Umsatz der letzten zwei Jahre, sowie den Gesamtumsatz und den aktuellen Jahresumsatz.

Die Adressverwaltung bietet Ihnen umfangreiche Umsatzauswertungen (Jahr, Monat, freier Zeitraum mit Chart etc.)

und einen direkten Listenexport nach Word oder Excel.

In der Historie sehen Sie alle angelegten Vorgänge Ihres Kunden mit Positionen.

Sie können bei allen Adressen Warnmeldungen, Bemerkungen, individuelle Notizen und Dokumente hinterlegen. Jeder Adresse können Sonderpreise bzw. Sonderrabatte hinterlegt werden, um den Verwaltungsaufwand so gering wie möglich zu halten.

Für besondere Adressgruppen, wie z.B. Wiederverkäufer, können Sie einen von neun VK-Gruppen zuordnen.

Benötigen Sie zu Ihren Adressgruppen weitere Daten, so stehen Ihnen 24 frei definierbare Felder zur Verfügung.

Selbstverständlich können neue Vorgänge direkt aus der Kundenmaske angelegt werden, ebenso ist die Lieferrückstandsliste hieraus einzusehen.

Der Kontaktassistent unterstützt Sie beim Versenden von Briefen, Serienbriefen, Newslettern, Mails, Serienmails und Serienfaxen. So halten Sie den Kontakt zum Kunden konstant aufrecht und Ihre Kunden immer auf dem neuesten Stand.

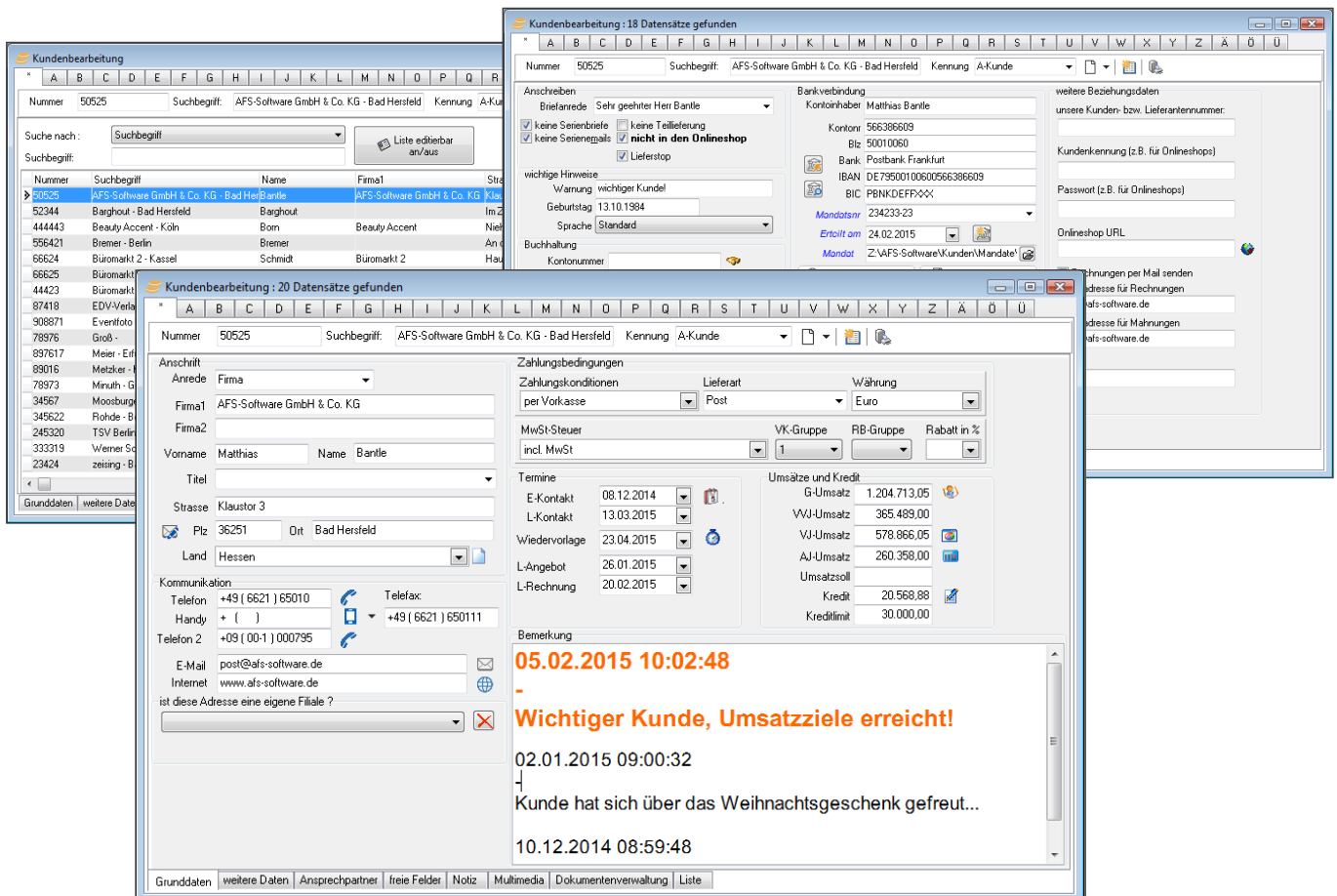

# Artikelverwaltung im Detail

In unserer Artikelbearbeitung können neun VK-Gruppen pro Artikel hinterlegt werden. Zusätzlich sind die Felder Artikelnummer, Zusatznummer und EAN-Nummer/Barcode einzustellen.

Damit Sie Ihre Artikel auf Vorgängen und im Onlineshop gut präsentieren können, stehen Ihnen Beschreibungsfelder zur Verfügung, sowie die Möglichkeit bis zu zehn Bilder pro Artikel zu hinterlegen.

Mit dem „Mehrsprachenmodul“ können Sie für jede von Ihnen angelegte Sprache einen Langtext sowie eine Bezeichnung beim Artikel einstellen. Je nach der beim Kunden gewählten Sprache wird dieser dann bei der Vorgangserstellung gezogen.

Der EK oder der Rohertrag wird automatisch vom Programm kalkuliert. Eine sehr nützliche Funktion ist das Angeben der Preiseinheit bzw. des Grundpreisfaktors.

Zusätzlich können Sie zu jedem Artikel Staffelpreise für alle VK's oder z.B. nur für den VK Ihrer Wiederverkäufer hinterlegen. Sonderpreise für einen bestimmten Zeitraum aufnehmen ist ebenfalls kein Problem. Das Programm erkennt anhand des Datums genau für welchen Zeitraum der Sonderpreis gültig ist.

Für jeden Artikel kann die Herstellernummer bzw. der Herstellername hinterlegt werden, damit Sie diesen schneller

wieder finden und Preisvergleiche starten können.

Sie können für einen Artikel beliebig viele Lieferanten mit verschiedenen EK-Preisen pro Liefermenge anlegen. Eine Nachbestellung Ihrer Sortimentsartikel wird durch dieses professionelle Kriterium sehr komfortabel. Erfassen Sie gemäß Ihren Anforderungen den Lieferanten der z.B. am schnellsten liefert oder den günstigsten Preis anbietet. Dazu ermöglichen wir Ihnen einen Einblick auf die Liefer- bzw. Bestellrückstände.

Zur Kennzeichnung Ihrer Artikel können Sie direkt aus dem Programm Artikelketiketten mit Barcode drucken.

Um Ihren Kunden immer ein optimales Angebot erstellen zu können, vermerken Sie direkt beim Artikel das nötige Zubehör.

Auch die Lagerführung ist in vielen Unternehmen ein wichtiger Punkt. Es gibt Warnfunktionen beim Erreichen des Meldebestands bzw. Mindestbestands. Auch ein Maximalbestand kann hinterlegt werden und man hat Einsicht, wie viele Artikel noch bestellt bzw. schon reserviert sind.

Um die Lageranzahl zu erweitern, kann zusätzlich noch das „Mehrlagermodul“ erworben werden.

Sollten Sie Artikel haben, die aus mehreren Einzelteilen bestehen, nutzen Sie einfach die hilfreiche Stücklistenfunktion.

Artikelnummer	EAN-Nummer	Bezeichnung	Langtext	Einheit	VK1	Bestand	Mindestbestand	Artikel	Art
1903390	24574563456	APPLE iPhone 6 Plus	Betriebssystem (iOS 8)	Stück	0,00	0,00	0,00	12	
31		Axax Coshair Marb...	Der Axax Coshair Marb...	Stück	291,55	-1,00	0,00	31	
19		Axax DRW-1814BL	Der Axax DRW-1814BL...	Stück	34,01	0,00	0,00	19	

The bottom window shows detailed specifications for the iPhone 6 Plus:

- Hersteller:** Hardware-Software Verlag - Köln
- Bestellnummer:** 3490509809
- EK:** 752,00 EUR
- Bezeichnung:** iPhone 6 Plus
- Spezifikationen:** Betriebssystem: iOS 8; Prozessor: A8 Chip mit 64-Bit Architektur; Speicherkapazität: 128 GB; SIM-Kartenformat: Nano-SIM; Displaydiagonale (cm): 13,94 cm; Displaydiagonale (Zoll): 5,5 Zoll.
- Preisübersicht:**

Einheiten	Preiseinheit	letzte Preisänderung
Stück	1,00	24.02.2015
- Staffelpreise (VK-MwSt):**

VK	Rohertrag in %	Rohertrag in EUR	VK-Preis:EUR	UVP-Rabatt in %
VK1	-10	-75	803,25	19,59
VK2	-12	-90	785,40	21,38
VK3	-12	-90	785,40	21,38
VK4	-13	-97,5	776,48	22,27
VK5	-14	-105	767,55	23,17
VK6	-14	-105	767,55	23,17
VK7	-15	-112,5	758,63	24,06
VK8	-15	-112,5	758,63	24,06
VK9	-15,5	-116,25	754,16	24,51

# Vorgangsbearbeitung intuitiv nutzen

Egal welchen Vorgang Sie benötigen, ob Angebot, Lieferschein, Rechnung, Auftragsbestätigung, Gutschrift, Wertgutschrift, Kommission, Bestellanfrage, Bestellung, Wareneingang, Eingangsrechnung, usw. Die komfortable Vorgangsbearbeitung gibt Ihnen eine Vielzahl von Auswahlmöglichkeiten.

Die Warenwirtschaft bietet Ihnen mit der Funktion der Vorgangsführung eine schnelle und übersichtliche Bearbeitung bereits angelegter Vorgänge (Beispiel: Ein Kunde bekommt ein Angebot von Ihnen und akzeptiert dieses, Sie öffnen das Angebot und wandeln dieses in eine Rechnung). Diese Funktion gibt es in allen Vorgangsarten.

Sie bekommen nicht die ganze Ware von Ihrem Händler oder Sie können nicht alles liefern? Bei dem Fortführen eines Vorgangs als Teillieferung kann der Bestell- bzw. Lieferrückstand vollautomatisch erfasst werden. So können Sie nachverfolgen, welche Vorgänge noch offen sind und diese direkt weiterführen.

In Kombination mit der Vorgangsführung können Sie mit der Vorgangsverfolgung überprüfen, ob der Vorgang gewandelt, gemahnt, oder noch offen ist. Sie sehen eine

hierarchische Baumstruktur, in der alle zusammenhängenden Vorgänge aufgegliedert sind.

Um auch direkt in einem Vorgang die komplette Übersicht zu besitzen, zu welchen Konditionen und welchen Mengen, Rabatten, usw. Ihr Kunde die letzten Aufträge mit dem gewählten Artikel durchgeführt hat, nutzen Sie das „Dau-erhistorymodul“.

Legen Sie in einem Vorgang einen Sammelartikel an und fügen Sie dann noch Unterartikel ein, um Ihrem Kunden einen Gesamtpreis zu geben. Ein Beispiel hierfür ist z.B. der Verkauf eines Computers, bestehend aus den unterschiedlichen Hardwareartikeln wie Festplatten, Arbeitsspeicher, zusätzlichen Laufwerken usw. Der Preis für den Sammelartikel „Computer“ berechnet sich dann direkt aus den einzelnen Sammelunterartikeln. Erstellen Sie so Ihrem Kunden einen individuellen Vorgang.

Lassen Sie Ihren Stücklistenartikel im Vorgang ausgeben, um die Unterartikel z.B. durch andere Artikel zu ersetzen. Auch Rücknahmen, Alternativartikel, usw. können Sie in den Vorgängen anlegen. Rabatte können nicht nur in der Adressbearbeitung sondern auch bei den Vorgängen ein-

Rechnung für Büromarkt Deutschland - Berlin

Art: Rechnung Nr.: Status: **unbearbeitet**

Art	Artikelnummer	Bezeichnung	Einheit	Anzahl	Preis	Rabatt	Bestand
Artikel	31	Asus Crosshair Mainboard	Stück	25,00	291,55		-5,00
Artikel	11	NVIDIA Sparkle 6200A Ultra II	Stück	4,00	77,35		-26,00
freie Position	UGH	Ultra Gehäuse X5	Stück	8,00	110,00		
Artikel	35	PC	Stück	1,00	1.435,14		-3,00
Stückliste	25	A-DATA DIMM 2 GB DDR2-667 Kit	Stück	2,00			-6,00
Stückliste	26	AMD Athlon64 X2 EE 5200+	Stück	1,00			-3,00
Stückliste	28	Asus K8M2-7MB55	Stück	1,00			12,00
Stückliste	29	ATI Sapphire RX1650 Retail	Stück	1,00			-3,00
Stückliste	30	Seagate ST3750640NS Barracuda ES	Stück	1,00			-1,00

- Gesamttrabatt in % 0,00

EK (Netto) 5660,00  
 Rohertrag 2670,50  
 47,18%  
 Gesamtpreis (Netto) 8330,50  
 Gesamtpreis (Brutto) 9913,29

Posteneingabe

Pos	Art	Nummer	Bezeichnung	Anzahl	Einzelpreis	Rabatt	Sonderumsatzsteuer
1	Artikel	31	Asus Crosshair Mainboard	25	291,55		

Postentext: Das Asus Crosshair Mainboard ist mit der NVIDIA nForce 590 SLI North und unterstützt Prozessoren vom Socket Typ AM2. Das Mainboard bietet Technologien in Form von PCI-Express und DDR2-Speicher. Passive Hei LCD Display am I/O Shield und Anschlüsse mit Beleuchtung sind Featu Mainboard zusätzlich hervorheben. Zusätzlich sind zwei Gigabit Netze 8-Kanal Audio Codec, acht Serial-ATAII Anschlüssen und einen IDE Cor Kraftpaket verbaut.

Kalkulation

EK (netto)	EK-Rabatt in %	EK (Netto)	Anzahl	Faktor	echte Anzahl	Preiseinheit	Anzahl für Preisberechnung
220		220,00	25	1,00	25,00	1,0000	25,0000
Einzelpreis	Aufschlag in %	Rabatt in %	Rabatt 2 in %	Rabatt 3 in %	Gesamttrabatt in %	Preis pro Einheit	
291,55						291,55	
EK (Netto)	Rohertrag in %	Rohertrag	Gesamtpreis (Netto)	Gesamtpreis (Brutto)			
5.500,00	11,36	625,00	6.125,00	7.288,75			

gestellt werden. Vergeben Sie einen Gesamtrabatt auf den Vorgang oder einen Rabatt pro Position.

Sie möchten einen Artikel verkaufen, der nicht fest im System hinterlegt ist, dann legen Sie einfach eine „Freie Position“ an und wandeln Sie diese bei häufigem Gebrauch in einen Stammartikel.

Formularanpassungen für Rechnungen und weitere Formulare können Sie ganz einfach vornehmen. Sie entfernen z.B. die Skontoausweisung oder fügen diese hinzu. Viele weitere Optionen bietet Ihnen hier der integrierte Formulareditor.

Um den Versand nach dem Aufnehmen eines Vorgangs zu verbessern, können Sie sich Sonderdrucke erstellen und weitere Formulare mit dem Drucker-Script automatisch ausdrucken lassen.

Zusätzlich können die Formulare als PDF, JPG, HTML und XML ausgegeben werden.

Auf Wunsch können Sie dem Kunden per E-Mail die

Sendungsnummer mit einem Link automatisch zukommen lassen oder verfolgen, wo sich die Lieferung des Kunden derzeit befindet. Für eine Automatisierung der Sendungsnummerhinterlegung, empfehlen wir Ihnen eine unserer passenden Versandschnittstellen.

Auch eine Nettoabrechnung laut §13b ist vorhanden.

Die Einstellungen, wie z.B. der Mehrwertsteuersatz des Kunden und der VK-Preis, werden direkt beim Anlegen eines neuen Vorgangs übernommen. Eine Änderung ist während der Eingabe eines neuen Vorgangs jederzeit möglich (nur bei ungedruckten Vorgängen).

Sie haben die Fähigkeit auch Kunden aus unterschiedlichen Bereichen, wie B2C und B2B, in nur einem System zu führen.

Sollten Ihnen die vorhandenen Vorgangsarten nicht ausreichen, erstellen Sie sich eigene Vorgangsarten mit vorgefertigten Funktionen. Testen Sie das große Spektrum der weiteren Vorgangsfunktionen.

## Mitarbeiterverwaltung mit Rechtevergabe, Provision, uvm.

Die Warenwirtschaft beinhaltet bereits ab der Grundversion eine Mitarbeiter- und Vertreterverwaltung mit umfangreichen Rechteeinstellungen. Sie bestimmen, ob Vorgänge von Ihrem Mitarbeiter eingesehen und bearbeitet werden dürfen. Schränken Sie die Rechte ein in Bezug auf Artikel, löschen, bearbeiten, Artikel-EK einsehen, Stückliste bearbeiten und vieles mehr.

Sie entscheiden, wer Lieferanten anlegen oder löschen darf, Mitarbeiter einsehen oder anlegen kann oder wer Mandanten bearbeiten soll.

Ganz wichtig ist auch die Einschränkung der Personen, die Zahlungen eingeben und Vorgänge abschließen können.

Statistiken und Umsatzauswertungen sollen sicher auch in Ihrem Betrieb nicht jedem zugänglich sein, kein Problem

mit der Rechteverwaltung.

Für jeden Mitarbeiter kann ein Provisionsatz hinterlegt werden, der z.B. vom Bruttoumsatz, vom Rohertrag, usw. berechnet wird.

Vergeben Sie die Rechte nach dem Grad des Vertrauens gegenüber Ihren Mitarbeitern.

Weiterführende Einschränkungen der Rechte können mit dem „Maskeneditor“ und pro Vorgangsart vorgenommen werden.

<b>Gesamtstatus</b> <input checked="" type="checkbox"/> Sysop <b>Allgemein</b> <input checked="" type="checkbox"/> Mandantenbearbeiten <input checked="" type="checkbox"/> Mitarbeiter bearbeiten <input checked="" type="checkbox"/> Vertreter bearbeiten <input checked="" type="checkbox"/> Einstellungen <input checked="" type="checkbox"/> Import <b>Kunden</b> <input checked="" type="checkbox"/> Kunden einsehen <input checked="" type="checkbox"/> Kunden ändern <input checked="" type="checkbox"/> Kunden löschen	<b>Artikel</b> <input checked="" type="checkbox"/> Artikel einsehen <input checked="" type="checkbox"/> Artikel abändern <input checked="" type="checkbox"/> Artikel löschen <input checked="" type="checkbox"/> Artikelpreise einsehen <input checked="" type="checkbox"/> Artikel EK sehen <input checked="" type="checkbox"/> Stückliste bearbeiten <input checked="" type="checkbox"/> Bestände ändern <input checked="" type="checkbox"/> Warengruppen ändern <input checked="" type="checkbox"/> Seriennummern ändern <b>Lieferanten</b> <input checked="" type="checkbox"/> Lieferanten einsehen <input checked="" type="checkbox"/> Lieferanten ändern <input checked="" type="checkbox"/> Lieferanten löschen	<b>Vorgänge</b> <input checked="" type="checkbox"/> Vorgänge einsehen <input checked="" type="checkbox"/> Vorgänge eingeben <input checked="" type="checkbox"/> fremde Vorgänge einsehen <input checked="" type="checkbox"/> fremde Vorgänge bearbeiten <input checked="" type="checkbox"/> Vorgänge stornieren <input checked="" type="checkbox"/> Vorgänge löschen <input checked="" type="checkbox"/> Zahlungen eingeben <input checked="" type="checkbox"/> Vorgänge abschließen <input checked="" type="checkbox"/> Vorgangstatus ändern <b>Auswertungen</b> <input checked="" type="checkbox"/> Statistiken <input checked="" type="checkbox"/> SQL-Abfragen	<b>Benutzergruppe</b> Administratoren neue Rechte V4.0 <input checked="" type="checkbox"/> Maskeneditor <input checked="" type="checkbox"/> freie Position eingebbar
---	---	--	--

<b>Systemfunktionen</b> <input checked="" type="checkbox"/> Exportieren <input checked="" type="checkbox"/> Datenicherung <input checked="" type="checkbox"/> Seriennummernmodul <input checked="" type="checkbox"/> SMS-Modul <input checked="" type="checkbox"/> Bestellwesen <input checked="" type="checkbox"/> Mahnwesen <input checked="" type="checkbox"/> Presmodul <input checked="" type="checkbox"/> Abo-/Wartungsmodul <input checked="" type="checkbox"/> Zahlungsarten <input checked="" type="checkbox"/> Bestellarten <input checked="" type="checkbox"/> weitere Stammdaten <input checked="" type="checkbox"/> Textbausteine <input checked="" type="checkbox"/> Lager (Mehrlagmodul)	<b>Warenbuch</b> <input checked="" type="checkbox"/> Warenbuch bearbeiten <input checked="" type="checkbox"/> Warenbuch löschen <b>Termine</b> <input checked="" type="checkbox"/> alle Termine sehen <input checked="" type="checkbox"/> Gruppen Termine sehen <b>Arbeitszeitverwaltung</b> <input checked="" type="checkbox"/> Arbeitszeitverwaltung bearbeiten <input checked="" type="checkbox"/> Arbeitszeitverwaltung vollzugriff <b>Kassenbuch</b> <input checked="" type="checkbox"/> Kassenbuch einsehen <input checked="" type="checkbox"/> Kassenbuch bearbeiten <input checked="" type="checkbox"/> Kassenbuch löschen	<b>Kassensystem</b> <input checked="" type="checkbox"/> Kassenmodul <input checked="" type="checkbox"/> Z-Bericht <input checked="" type="checkbox"/> X-Bericht <input checked="" type="checkbox"/> Nachlaß beim Kassieren <input checked="" type="checkbox"/> Preisänderungen <input checked="" type="checkbox"/> Rabatte <input checked="" type="checkbox"/> Stornos <input checked="" type="checkbox"/> Storno letzte Pos <input checked="" type="checkbox"/> Rücknahmen <input checked="" type="checkbox"/> Schublade ohne Vorgang öffnen <input checked="" type="checkbox"/> ecCash Zahlung stornieren <input checked="" type="checkbox"/> Beschränkungen aufheben <input checked="" type="checkbox"/> Trainingsbenutzer	<b>Handyvertragsverwaltung</b> <input checked="" type="checkbox"/> Verträge bearbeiten <input checked="" type="checkbox"/> Verträge löschen <b>Banking-Modul</b> <input checked="" type="checkbox"/> Überweisungen erfassen <input checked="" type="checkbox"/> Lastschriften erfassen <input checked="" type="checkbox"/> DTA-Disks erstellen und ändern <b>Lagerort/Filiale und Kassenbuch</b> Hauptlager <input checked="" type="checkbox"/> Kassenbuch öffnen <input checked="" type="checkbox"/> neues Kassenbuch erstellen <input checked="" type="checkbox"/> eigene Kassenlade
--	--	--	---

# Funktionsübersicht

Wir präsentieren den „AFS-Manager SQL“

## Grundfunktionen

<b>Produktbereich</b>	
<i>Adressverwaltung</i>	abweichende Lieferanschrift
	kundenspezifische Preise
	IBAN & Bic Nummer
	Steuernummer
	EG Identnummer
	Ansprechpartner
	übergeordnete Rechnungsanschrift mit Sammelrechnungsfunktion
	24 Freifelder
	Notizfunktion
	Dokumentenverwaltung
	Historie
	Umsatzauswertung (Jahr/Monat mit Chart)
	Lieferrückstandsliste
	Ausdrucksassistent
	Vorgangserfassung aus der Adresse
	Adresskennungen
	Direkter Listenexport nach Word und Excel
<i>Artikelverwaltung / Warengruppen</i>	beliebig viele Warengruppen/ Unterwarengruppen
	Artikelnummer
	Zusatznummer
	EAN-Nummer
	Langtext (farbig gestaltbar)
	EK- und Rohertragskalkulation
	Preiseinheit
	Grundpreisfaktor
	Herstellernummer und -bezeichnung
	Verkaufsliste an Kunden
	Inventurlisten
	Historie
	USt. pro Artikel einstellbar
	Barcode-Etiketten Druck
	Staffelpreise
	Stücklistenfunktion
	beliebig viele Lieferanten pro Artikel
24 Freifelder	
Notiz	

<b>Produktbereich</b>	
	Anwenderhinweis 10 Bilder pro Artikel (Ausdruck auf Vorgang möglich) Dokumentenverwaltung Artikelzubehör definierbar Liefer- und Bestellaufstandsliste Seriennummer und Chargenverwaltung Multiplikatoren zur m <sup>2</sup> oder m <sup>3</sup> Berechnung Lagerbuch Direkter Listenexport nach Word und Excel
<i>Vorgangsbearbeitung</i>	Fortführung von Vorgängen Teillieferung Rückstandsliste Vorgangsverfolgung Sammelartikel mit Unterartikel Postenrabatt und Gesamtrabatt freie Position Zwischensumme Rücknahme-Position Nettoabrechnung nach §13b Skontoausweisung freie Formular-Gestaltung Sonderdrucke (z.B. Paketkarte) Vorgangsübersicht VK-Gruppe im Vorgang änderbar Position zwischenfügen / Mehrfachselektionen Sortierung der Position Postenbausteine Etikettendruck nach Postenanzahl (z.B. Wareneingang) Versand direkt per E-Mail und Fax (bei Fax wird ein Faxprogramm benötigt) Vorgangsausgabe als PDF, JPG, HTML, XML Druckfunktion für Nadeldrucker 24 Freifelder Dokumentenverwaltung Anwenderhinweis pro Vorgang automatische Mitarbeiterwahl Ansprechpartner hinterlegbar Gutschriftenverrechnung mit offenen Posten Sendungsnummernversand an Kunden per E-Mail Angebot, Auftragsbestätigung, Lieferschein, Rechnung Gutschrift, Wertgutschrift, Kommission Bestellanfrage, Bestellung, Wareneingang, Eingangsrechnung Drucker-Script (automatisiertes Ausdrucken von Formularen)

<b>Produktbereich</b>	
	Offene Postenverwaltung
	Mahnwesen
	Zahlungseingang
	DTA-Modul
	Terminverwaltung pro Vorgang
	Vorgänge farblich einstellen (z.B. angemahnt = rot)
<i>Weitere Funktionen</i>	Mitarbeiterverwaltung mit Rechtevergabe
	Vertreterverwaltung mit Rechtevergabe
	Passwortanmeldung pro Mitarbeiter
	Datenimport und export aus allen gängigen Dateiformaten
	komplette Übernahme der Daten aus diversen Programmen
	Datensicherung
	Provisionsauswertung
	Umsatzstatistik
	Mitarbeiterverkaufsauswertung
	Artikelverkaufsauswertung
	Spaltendesigner für Listen
	Excel-Export der Listen
	Sammelrechnung
	Vorgangsverdichtung
	Terminplaner
	Kontaktassistent
u.v.m.	

# Unser Premiumservice

Wir bieten für unsere Produkte eine Vielzahl an Beratungs- und Supportleistungen.

Mit dem Servicevertrag aus unserem Haus erhalten Sie z.B. im Premium-Abo alle freigegebenen Programmversionen und Unterstützung bei Problemen direkt via Remote-Support auf Ihrem Computer.  
Erkundigen Sie sich noch heute nach:

- Update-Abo  
(inkl. Programm-Updates ohne Support)
- Service-Abo  
(telefonischer Support ohne Programm-Updates)
- Premium-Abo  
(telefonischer Support inkl. Programm-Updates)

# Die moderne Kasse

Kassenlösung und Warenwirtschaft in einem  
„AFS-Manager SQL PoS“

Andrea Kunde (BARVERKAUF BARVERKAUF) incl. MwSt

Nummer	Bezeichnung	Anzahl	Preis	%	GPreis
1861724	TOSHIBA Satellite P50T-B-10T	2,00	1.479,00	0,00	2.958,00
1475963	APPLE iMac mit Retina 5K Display	2,00	2.399,00	0,00	4.798,00
1896659	ACER PREDATOR G3-605	1,00	799,00	10,00	719,10
1918538	ACER Aspire VN7 Nitro	1,00	999,00	0,00	999,00

**9.474,10 EUR**

Software | **Highend** | Gaming-Notebooks | Hardware | Monitore

ACER PREDATOR G3-605 | APPLE iMac mit Retina 5K Display | ASUS G20AJ DE030S PC Desktop | ASUS G30AB-DE015S | Rücknahme

ACER Aspire VN7 Nitro | ASUS G751JY-T7163H | DELL Inspiron 15 5547-3214 | TOSHIBA Satellite P50T-B-10T | Postenrabatt

Samsung Galaxy S6 | Samsung Galaxy Note Edge | iPhone 6 Plus | iPhone 6

1861724 Bestand: 0,00 Lagerrnr: TOSHIBA Satellite P50T-B-10T Stück

Prozessor: Intel® Core™ i7-4710HQ Prozessor  
Arbeitsspeicher: 16 GB DDR3-RAM  
Bildschirmdiagonale (cm/Zoll): 39,6 cm / 15,6 Zoll  
Auflösung: 3.840 x 2.160

7 8 9 <- +1  
4 5 6 X -1  
1 2 3 ENTER  
0 , C

Rücknahme Zahlen

Benötigen Sie zu Ihrer Warenwirtschaft noch eine Kassenslösung? Mit der komfortablen Touch-Kasse können Sie das Kassensystem über einen Touchscreen (druckempfindlicher Monitor) oder einen herkömmlichen Computer mit Maus und Tastatur bedienen.

Durch die individuelle und ergonomisch anzupassende Bedienoberfläche erstellen Sie die Maske und Knöpfe nach Ihren Wünschen und Vorgaben.

Ob Änderungen der Schalterfarben, dem zu hinterlegenden Text, den veränderbaren Masken in Größe und Aufbau, fast alles ist möglich.

Durch die dynamische Berechnung der Knöpfe können Sie eine riesige Anzahl von Schaltern angeben. Auch die Karteikarten können in beliebiger Zahl hinterlegt werden. Ein

Highlight sind die dynamischen Auswahlfenster, mit denen Sie sogar eine komplette Menüführung darstellen können. So behalten Sie beim Verkauf die Übersicht.

Eine eingblendete Tastatur (nur mit dem „Touchposmodul“) löst mit dieser Kasse eine Hardwaretastatur zum Arbeiten ab.

Implementieren Sie zusätzliche Hardware wie z.B. einen Bondrucker, Barcodescanner, Kassendisplay, Kassenschublade, usw.

Bei der Kunden- und Artikelsuche stehen Ihnen ebenfalls umfangreiche Funktionen zur Verfügung.

Auch die kurzfristige Bearbeitung von Artikel und Kunden ist hier möglich.

Sollte Ihr Kunde während des Kassiervorgangs weitere

Produkte erwerben wollen, so können Sie den Vorgang vorerst parken und ihn zu einem späteren Zeitpunkt wieder bearbeiten.

Das Erstellen von Lieferscheinen aus der Kasse und das Generieren einer daraus resultierenden Sammelrechnung, werden die meisten Firmenkunden zu schätzen wissen.

An Kassenberichten stehen der X-Bericht (Zwischenbericht) und der Z-Bericht (Kassenabschlussbericht) zur Verfügung.

Es können acht Zahlungsarten hinterlegt werden und als optionales Zusatzmodul bieten wir eine EC-Cash Anbindungen an:

- „Cardwaremodul“

- „eLPAY“

- „AFS-ZVT-Schnittstelle“

Erfassen Sie zum Arbeitsbeginn oder nach dem Wechsel eines Mitarbeiters den Kassenbestand mit einer Zählung, damit kein Fehlbestand zu Stande kommt.

Dies sind nur einige Funktionsauszüge, welche Ihnen diese Modul bietet.

Probieren Sie das auf viele Branchen anzupassende Touchposmodul und kurbeln Sie damit die Geschwindigkeit beim Verkauf auf ein Maximum.

# Step by Step „Module“

## Nutzen Sie die Funktionen des EAN-Codes mit dem „EAN-Waage-“ und dem „EAN-Preismodul“

Das EAN-Waagemodul bietet Ihnen die Möglichkeit, den Barcode von bestimmten Produkte zu erfassen (kassieren). Dies ist z.B. bei einer Obstwaage oder bei Zeitschriften der Fall. Dort steht der Preis direkt im Barcode. Nehmen wir als Beispiel die Zeitschrift „PC Go“. Sie besitzt die EAN-Nummer (Nummer unter dem Barcode) „4-192534-802901“ und kostet 2,90€. Im letzten Teil der Nummer steht die Zahlenkombination 802901. Betrachten wir die mittleren 4 Zahlen „0290“: Bei Zeitschriften und Waageprodukten ist es üblich, dass diese Zahlen den Preis bilden, wenn man

sie in der Mitte durch Komma trennt (02,90).

Auch die Anzahl kann mit dem Modul EAN-Preis aus dem Barcode ausgelesen werden, um so z.B. eine komplette Kiste Wein, bestehend aus mehreren Flaschen, mit dem Scannen eines Barcodes zu erfassen. Die Stellen, in denen die Anzahl steht, sind einstellbar. Einstellungen ermöglichen Ihnen, den Aufbau des Barcodes selbst zu bestimmen.

So sparen Sie sich die Zeit zum Erfassen der einzelnen Artikel.

## Das „Pfandmodul“ ermöglicht das Verwalten von Pfandartikel

Sie besitzen mit dem Pfandmodul die Funktion der Artikelverkettung. Sie haben die Möglichkeit, den Artikeln das entsprechende Leergut zuzuweisen.

Hinterlegen Sie bei den gewählten Artikeln z.B. Paletten, Kisten oder andere Pfandartikel.

Bei der Retoure des Pfandartikels können Sie das Leergut verrechnen. In Verbindung mit der AFS-Komfort-Kasse mit Touch steigert sich die Funktionalität dieser um den Verkauf von Mischkästen, Pfandbelegerstellung, sowie die Pfandverrechnung.

# Verwalten Sie Handyverträge im professionellen Stil mit der „Handyvertragsverwaltung“

Sie vertreiben Handyverträge im Komplettpaket mit einem Handy? Komfortabel und effizient Handyverträge verwalten können Sie mit dieser Erweiterung. Legen Sie den Vertrag und die dazugehörige Provision fest, sowie den Rohertrag, welchen Sie mit dem Vertrag verdienen möchten. Die Handyvertragsverwaltung errechnet bei der Fakturierung den Preis für das Handy inklusive Vertrag.

Die Handyvertragsverwaltung übernimmt die Adressdaten, sowie die Handydetails. Sie können das Kundenpasswort, sowie den Ablaufzeitraum des Vertrages und das Aktivierungsdatum hinterlegen. Die Eingabe der Rufnummer ist selbstverständlich. Legen Sie beliebig viele Tarife an. Der Rohertrag errechnet sich mit diesem Modul ganz

automatisch und ermahnt Sie sogar beim Unterschreiten des Mindestrohertrages. Beim Anlegen eines neuen Handyvertrages wird die Adresse des Vertragskunden übernommen.

Beim Anlegen eines Auftrags können Sie, insofern das Handy als Vertragshandy angelegt wurde, einen Vertrag auswählen. Werbekostenzuschläge können direkt mit einem Handy und einem Tarif gekoppelt werden und auch Optionsprovisionen für Vertragsverlängerungen, Freiminuten, etc. können vorab hinterlegt werden. Sollten Sie Verträge vertreiben, dann sparen Sie mit diesem Modul viel Zeit und auch Gedankenkraft.

- Vertrag (Contract):** Includes fields for 'Verkauf' (Date: 11.01.2013), 'Verkäufer' (David - Bad Herfeld), and 'Filiale'.
- Kundendaten (Customer Data):** Fields for 'Anrede' (Firma), 'Firma1' (SGamer GmbH), 'Firma2', 'Vorname' (Stefan), 'Name' (Spieler), 'Strasse' (Querweg 50), 'Land' (D), 'Plz' (60311), 'Ort' (Frankfurt am Main), 'Telefon' (+ (069 ) 19725), 'Telefax', and 'E-Mail' (stefans@sgamerox.de).
- Vertragsunterlagen (Contract Documents):** Fields for 'Tarif' (Call & Surf Mobil L Handy), 'Provider' (T-Mobile), 'Karte' (Microsim), 'Netz' (D1), 'Rahmenvvertrag', 'Freischaltdatum' (14.02.2013), 'Vertragsverlängerung' (24), 'Laufzeit', 'Vertragsende' (14.02.2015), 'Antikeldaten' (47), 'Artikel' (Samsung Galaxy S3), 'Gerät' (Samsung Galaxy S3), 'Gerätenummer' (45848 569FD 32AD), 'Kartenummer' (5484895454/3), 'Rufnummer' (0160 6501078), and 'Kennwort'.
- Abrechnung (Billing):** A table showing 'Provision' (80,00) and 'WKZ' (30,00) with checkboxes for 'erhalten' and 'Zielvereinbarung 1/2'. It also shows 'VK-Netto' (50,42) and 'EK-Gerät' (189,00).
- Tarifoptionen (Tariff Options):** A list of options including 'Assona Kündigung', 'Datenschutzerklärung', 'Telefonmarkingsperre', 'Telekommin' (with sub-options for 120, 15, and 240 minutes), and 'VWL' (with a 'Verlängert' option).
- Customer Order Summary:** A table titled 'Andrea Kunde (BARVERKAUF BARVERKAUF) incl. MwSt' with columns for 'Nummer', 'Bezeichnung', 'Anzahl', 'Preis', '%', and 'GPreis'.
 

Nummer	Bezeichnung	Anzahl	Preis	%	GPreis
1891959	APPLE iPhone 6	1,00	889,00	0,00	889,00
1817696	SAMSUNG Galaxy S5	1,00	469,00	0,00	469,00
1903390	APPLE iPhone 6 Plus	1,00	803,25	0,00	803,25
- Total Price:** A large display showing '2.161,25 EUR'.
- Product Selection:** A grid of product images including Apple iPhone 5c, Apple iPhone 6, Apple iPhone 6 Plus, HTC Desire EYE, HTC One (M8), Samsung Galaxy A5, Samsung Galaxy Note 4, Samsung Galaxy Note Edge, Samsung Galaxy S4, and Samsung Galaxy S5.
- Product Details:** A detailed view of the 'APPLE iPhone 6 Plus' (1903390) showing 'Bestand: 0,00', 'Lagernr:', 'Betriebssystem: IOS 8', 'Prozessor: A8 Chip mit 64-Bit Architektur M8 A', 'Speicherkapazität: 128 GB', and 'SIM-Kartenformat: Nano-SIM'.
- Navigation and Tools:** Includes buttons for 'Zahlen', 'weitere Funktionen', 'Gutschein erstellen und kassieren', 'Komplettstorno', 'Storno', 'Gutschein einlösen', 'Zusatzdaten eingeben', 'Vorgang parken', 'Postenrabatt', 'Tastatur an', 'Vorgang holen', 'Preisänderung', 'letzten BON drucken', 'Kasse beenden', and 'Benutzerwechsel'.

ARBEITEN SIE MIT KOMSA ODER ASSONA ZUSAMMEN? FRAGEN SIE NACH UNSEREN SCHNITTSTELLEN IN DIESER BRANCHE.

# Das „Variantenmodul“ bringt Übersicht bei unterschiedlichen Artikelvarianten

Sparen Sie Zeit, Geld und Speicherkapazität, da Sie nicht jede Variation als Artikel anlegen müssen.

Artikel, die sich in Form, Farbe, Gewicht, Maßen oder anderem unterscheiden, können Sie mit diesem Modul unter einem Hauptartikel verwalten.

Es können unbegrenzt viele Varianten mit jeweils fünf Eigenschaften angelegt werden. Bei jeder Variante kann ein eigener EK, VK oder Aufschlag hinterlegt werden. Auch Lagerbuchungen können pro Variante angegeben werden, damit Sie die Übersicht der vorhandenen Varianten behalten. Gestalten Sie Ihren Onlineshop noch besser mit bis zu 10 Bildern pro Variante.

Erstellen Sie mit einem Klick aus den hinterlegten Eigenschaften alle möglichen Kombinationen.

Für jeden unterschiedlichen Hauptartikel können auch ei-

gene Eigenschaften hinterlegt werden.

Textilhandel, Schuhfachgeschäft, Mobilfunkbranche, die Einsatzmöglichkeiten dieses Moduls sind äußerst vielfältig.

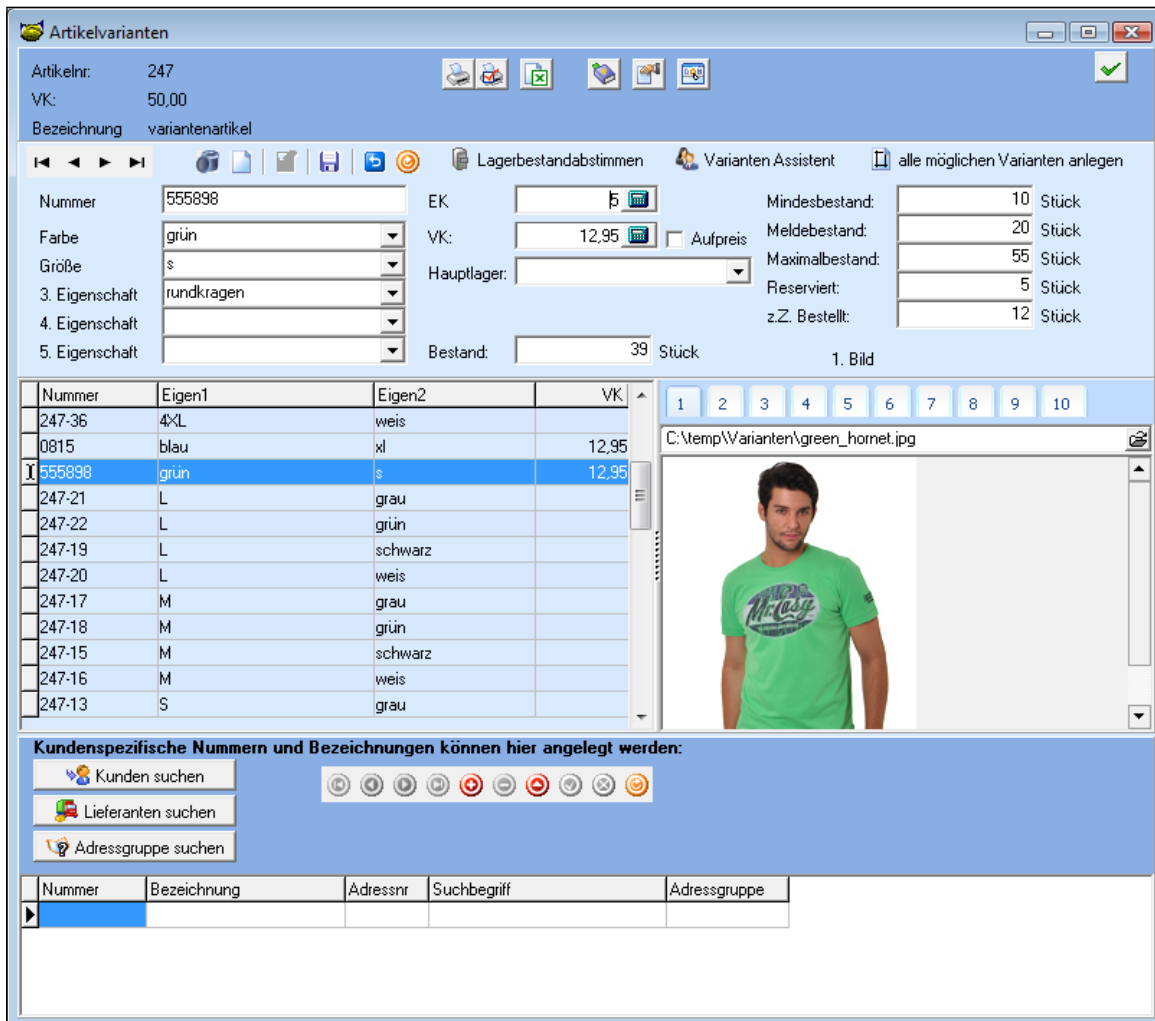
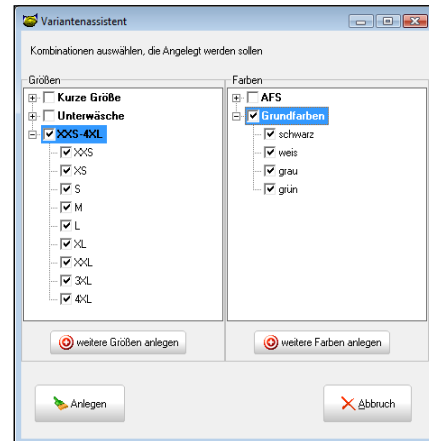

# Filialverwaltung

## AFS-Business Sync

### Filialabgleich mit hohem Niveau

Größere Firmen oder Filialketten möchten oftmals die Daten der einzelnen Filialen austauschen. Für solche Zwecke bieten wir eine Funktion, mit der Sie im Handumdrehen Filialdaten austauschen und abgleichen können.

Wenn Sie in der Zentrale und in den Filialen eine Enterpriseversion der Warenwirtschaft einsetzen, können Sie mit dem Business Sync die Daten in beide Richtungen abgleichen.

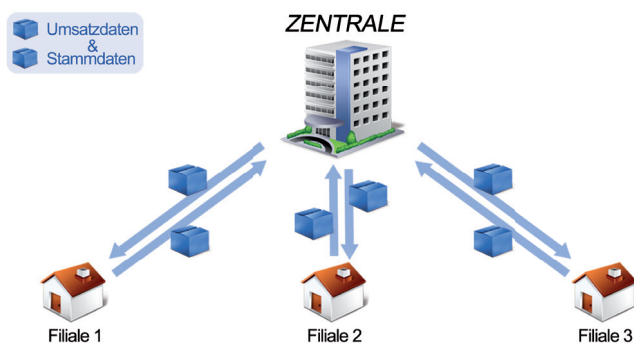

Übertragen Sie Kunden, Artikel, Warengruppen, Mitarbeiter und Vorgänge von den Filialen in die Zentrale und umgekehrt.

Durch die Synchronisation können auch Vorgänge in einer anderen Geschäftsstelle weiter bearbeitet oder in einem anderen Vorgang fortgeführt werden.

Mit diesem Abgleich haben Sie eine übersichtliche Auswertung, um zu sehen wie effektiv die jeweilige Filiale ist und welche Artikel wo gefragt und vorhanden sind.

Der Datenabgleich ist über folgende Wege durchführbar:

- Cloud (per Internet)
- ISDN (per Telefonanschluss)
- E-Mail (per Internet)
- FTP (per Internet)
- LAN (per Intranet)
- Datenträgeraustausch (z.B. USB-Stick)

## AFS-PoS-Abgleich

### Filialaustausch mit zentraler Datenhaltung

Bei diesem Abgleich handelt es sich um eine Variante, die Filialen mit den Stammdaten der Zentrale auszustatten (Kunden, Artikel, Warengruppen, Mitarbeiter) und in der Zentrale die Umsatzdaten der Filialen einzusehen. Die Umsätze können dann in der Zentrale ausgewertet werden.

So binden Sie zum Beispiel die einzelnen Filialen an und übergeben aus der Zentrale die Artikeldaten an die Kassen dieser Filiale. Die Daten brauchen so nur einmal in der Zentrale eingepflegt werden, damit alle einbezogenen PCs den gleichen Datenbestand erhalten, ohne dass Sie Zeit für die Datenpflege verschwenden.

Der PoS-Abgleich muss für jede einzelne Filiale erworben werden. Voraussetzung für den Abgleich ist, dass in der Zentrale der „AFS-Manager SQL“, sowie das „Mehrlager-

modul“ und in den angeschlossenen Filialen ein Kassensystem von AFS-Software vorhanden ist.

Der Datenabgleich kann über die gleichen Wege wie beim Business-Abgleich durchgeführt werden.

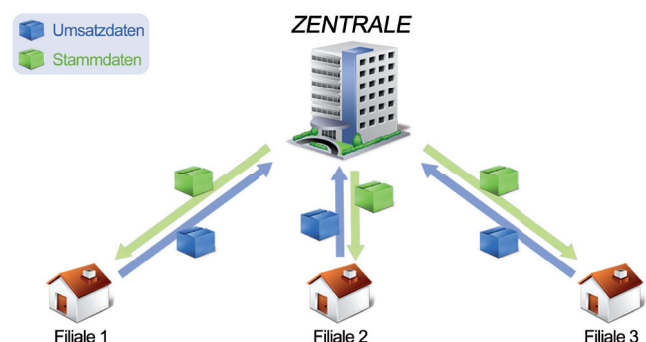

# „CRM“ - Behalten Sie alles im Blick mit dem „Kontaktmanagement“

- Kontaktassistent für E-Mail, Serienbriefe, usw.**: Points to the top navigation area.
- Exportfunktion**: Points to an export icon in the top right.
- Gefundene Adressdaten nach Suchbegriff**: Points to the search results table.
- Ansprechpartner der Adresse**: Points to the contact details section.
- Vorgangsliste der Adresse**: Points to the transaction history table.
- Kontaktverwaltung Tel., Fax, E-Mail, Anlagen, usw.**: Points to the communication management section.
- Umfangreiche Recherchefunktion**: Points to the search filters and options.
- Adressdaten**: Points to the address details section.
- Vorgangshistory der Adresse**: Points to the transaction history table.
- Adressgruppen anlegen und zuweisen**: Points to the address group management section.

08.03.2015 10:36:42 Admin  
Ist bereit auf den neuen Vertrag einzugehen...  
**WICHTIGER KUNDE!!!**

*CRM im großen Stil.  
Beginnen Sie die Übersicht zu gewinnen  
mit dem „Kontaktmanagement und „Intelligent Customer Products“.*

*Alle Daten auf einen Blick, ob in der Warenwirtschaft oder direkt beim Klick auf eine E-Mail. Mehr Ressourcen können Sie nicht einsparen.*

Das innovative Kontaktmanagement ist ein branchenunabhängiges Adress- und Kontaktmanagement. Mit diesem Vertriebsinstrument steigern Sie den „Workflow“ Ihres Unternehmens.

Wählen Sie den Kunden aus Ihren Stammdaten und sehen Sie z.B. die letzten Vorgänge, Ansprechpartner, Kontakte (E-Mails, Telefonnotizen, Faxe, Dateien), welche zu dem Kunden erfasst wurden, auf einen Blick! Ein praktischer Zusatz sind die Abrechnungsinformationen mit automatischer Zeitmessung, Grundpreisen und Zeitvorgaben.

Sie haben sehr oft Kundenkontakt und bekommen Datei-anhänge, die Sie dem Kunden zuordnen möchten? Das geschieht ab jetzt per „drag & drop“. Anhand der Dateiendung wird die Kontaktart erkannt und automatisch ab-

gelegt.

Sie können die Daten auch direkt aus Outlook ziehen und anhängen oder durch das „Intelligent Customer Management“ hinterlegen lassen.

Mit der umfangreichen Recherchefunktion im Kontaktmanagement können Sie Personen nach vielen Arten filtern. Eine Funktion beinhaltet z.B. das Suchen von Adressen, welche einen bestimmten Artikel erworben haben. Durch die Recherchefunktionen können Sie die Adressen schneller und effizienter bearbeiten, was sich auch bei dem Erstellen von Anschreiben bemerkbar macht.

Damit Ihnen die Übersicht bei großen Mengen von Daten nicht verloren geht, kann man noch weitere Adressarten zusätzlich zu Kunden, Lieferanten und Interessenten anle-

gen und den entsprechenden Kontakt hinterlegen. Mit dem Kontaktmanagement können Sie auch den Adressgruppen Rabatte und Sonderpreise zuordnen und für den gesamten hinterlegten Stamm diese in einem Zug abändern. Übersichtlich geordnet sehen Sie im Kontaktmanagement das Datenblatt, die Umsatzdaten, Infos, Bemerkungen, Notizen, Ansprechpartner etc. zum ausgewählten Kunden auf einen Blick. Pflegen Sie den Kundenkontakt über den Kontaktassistenten. Senden Sie Ihren Kunden einen Serienbrief oder Serienfax, eine Serienmail oder einen Newsletter. Ihnen

stehen Textbausteine, ein Briefanreden-Generator, Serienbrief-Generator, Formulardesigner und Etikettengenerator zur Verfügung. Mit der integrierten Geo-Analyse stellen Sie mit nur einem Klick fest, wie weit und wo lang die Route zu Ihrem Kunden ist. Erstellen Sie sich z.B. komplette Routen, die abgearbeitet werden sollen. Erstellen Sie eine regionsbezogene Kartendarstellung nach Umsatz oder Kundenanzahl. Der Export zu Excel stellt für viele Kunden eine wichtige Arbeitsgrundlage dar. Aus diesem Grund liefern wir die Funktion schon in der Grundversion der AFS-Manager SQL mit.

## Schnittstellen für Office-Anwendungen „Die gläserne E-Mail - AFS-Mailmanagement“

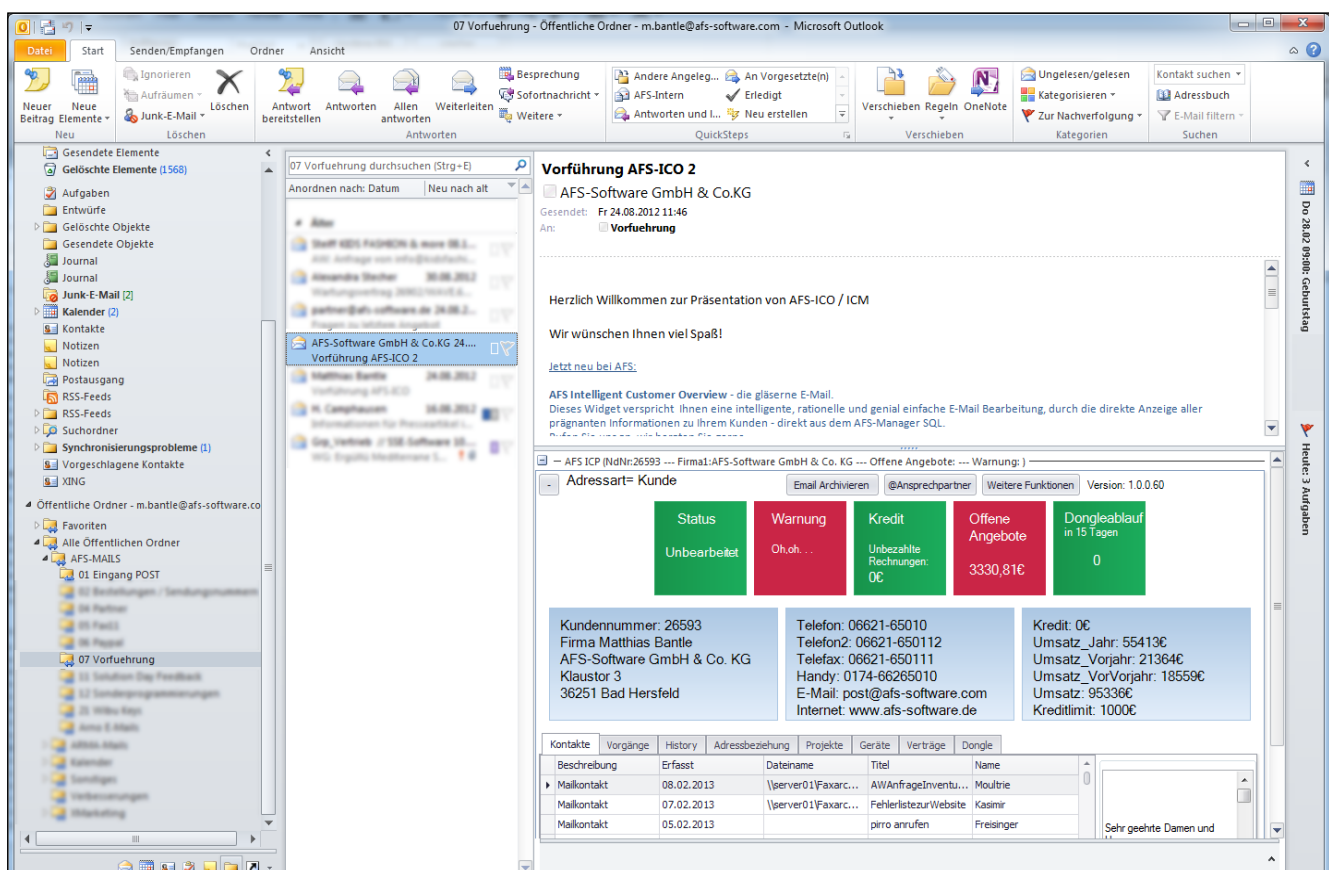

Sie arbeiten mit Microsoft Office-Produkten? Die Kommunikation zwischen den Microsoft Programmen und AFS ist sehr ausgeprägt. Wir bieten mit dem „AFS-Mailmanagement“ im Zusammenspiel mit Ihrem E-Mailprogramm einen Ausbau ihres CRM-Systems auf die nächste Stufe. In Zusammenarbeit

mit unserem „Kontaktmanagement“ ermöglicht dies die volle Überwachung Ihrer E-Mails. Wenn man das AFS-Mailmanagement einsetzt und in Outlook z.B. eine E-Mail mit der in der Warenwirtschaft hinterlegten Adresse beantwortet, so wird diese E-Mail in der SQL-Datenbank direkt abgelegt und der Anhang wird als

AFS ICP (NdNr:26593 --- Firma1:AFS-Software GmbH & Co. KG --- Offene Angebote: --- Warnung: )

Adressart= Kunde    Email Archivieren    @Ansprechpartner    Weitere Funktionen    Version: 1.0.0.60

<b>Status</b> Unbearbeitet	<b>Warnung</b> Oh,oh...	<b>Kredit</b> Unbezahlte Rechnungen: 0€	<b>Offene Angebote</b> 3330,81€	<b>Dongleablauf</b> in 15 Tagen 0
-------------------------------	----------------------------	--	------------------------------------	---

Kundennummer: 26593 Firma Matthias Bantle AFS-Software GmbH & Co. KG Kloster 3 36251 Bad Hersfeld	Telefon: 06621-65010 Telefon2: 06621-650112 Telefax: 06621-650111 Handy: 0174-66265010 E-Mail: post@afs-software.com Internet: www.afs-software.de	Kredit: 0€ Umsatz_Jahr: 55413€ Umsatz_Vorjahr: 21364€ Umsatz_VorVorjahr: 18559€ Umsatz: 95336€ Kreditlimit: 1000€
---	---	--

vorgangsdatum	Bezeichnung	vorgangsnummer	betrag	offen	bezahlt	auftrag
04.07.2012	Annebot	4878	3330,81	3330,81	0	

Öffnen

vorgangsnummer	pbezeichnung	gpreis
4878	AFS-Manager SQL Enterprise Edition	2999
4878	Wechselbonus auf AFS-Manager SQL Ent...	-200

vollständige E-Mail inkl. der Anhänge verknüpft. So haben Ihre Mitarbeiter immer den aktuellen Status des Kunden vor Augen.

Dieses überaus hilfreiche Tool bietet Ihnen jedoch mehr, als eine saubere Archivierung. Ihnen werden relevante Kundendaten farbig dargestellt, so haben Sie einen sofortigen Überblick. Die Farben ändern sich entsprechend vordefinierter Kriterien ab. Ein Beispiel für die Warnfelder ist: offene Angebote größer als 1000 Euro werden gelb dargestellt und größer 5000 Euro werden rot dargestellt, um Ihnen mit nur einem Blick mitzuteilen, was bei der Adresse noch zu bearbeiten ist. Ein weiteres Beispiel ist:

Ihr Kunde fragt in der E-Mail, ob Sie im Angebot 4878 bitte noch eine Position mit Wartung aufführen können. Jetzt klicken Sie einfach in das Angebot innerhalb des E-Mailprogramms und wählen „öffnen“. Mit der Plus-Version von

ICM und dem AFS-Manager SQL ab Version 13 lassen sich Aufträge, Kunden, etc. direkt aus Ihrem E-Mailprogramm in der Warenwirtschaft öffnen.

Weitere Anbindungen im Zusammenspiel mit der Microsoft Produktpalette beinhaltet die Software schon von Grund auf. Sollten Sie für Anschreiben die Serienbrieffunktion von Microsoft Word nutzen, dann können die Adressen erst in der Warenwirtschaft selektiert und dann direkt an Word übergeben werden.

Termine können auch direkt aus der Warenwirtschaft für den jeweiligen Kunden bzw. Vorgang direkt in Outlook angelegt werden.

Durch ActiveSync können Sie dann (sofern die Unterstützung Ihrer Hardware gegeben ist) via Outlookabgleich die wichtigen Daten auf Ihrem Handy oder PDA immer einsehen.

**Offene Angebote**  
**499,00€**

**Offene Angebote**  
**1200,00€**

**Offene Angebote**  
**5145,00€**

*Mit einer kleinen Investition viel Geld sparen und den bestmöglichen Umsatz generieren.*

*Fragen Sie nach individuellen Auswertungen auf Ihre Unternehmen zugeschnitten.*

# Anbindung ist alles

## Einkaufsvorteile und Marktüberblick im IT-Handel

### „Egis-Schnittstelle“

Mit der Einkaufs- und Informationsplattform EGIS haben Sie, als SYNAXON Partner, den ITK-Markt immer im Blick. Zusätzlich bietet Ihnen das System jede Menge Unterstützung im Tagesgeschäft - egal ob als Fachhändler, Systemhaus oder Dienstleister.

Im EGIS sind aktuell mehr als 800.000 Artikel von über 70 Lieferanten hinterlegt, die Sie sich anschauen, vergleichen und direkt online bestellen können. Neben technischen Daten, Beschreibungen und Bilddaten bekommen Sie zu jedem Artikel sofort Lieferanten, Preise und Verfügbarkeiten angezeigt. So haben Sie den Überblick, was, wo, zu welchem Preis, in welcher Menge verfügbar ist. Legen Sie direkt aus der Warenwirtschaft Ihre Bestellungen an und übergeben diese an EGIS.

Artikelnr.	Bezeichnung	Hersteller	Herstellernummer	EAN	Warengruppenplad	letzte_Aenderung
PCS110425	HP Toner Desk LJ1300	HP	035134	0808736420389	Drucker / Scanner / Fax -> Zubehör -> 125.03.01.07	
PCS106679	MultiMedia Card 128MB	UNBEKANNT	MS128MMC010		Speicher-Medien -> MultiMedia (MMC/MM)	17.01.2011
PCS810562	Hp EPACK SVR OS NBD/DMR	HP	US501E		Datensicherungssysteme -> Zubehör	18.08.2009
PCS112435	Movieux Compact 120x160cm	MEDIUM	13036		Beamer / Projektoren -> Leinwände	05.02.2010
PCS107162	BestMedia Platinum CD-R 90min/800MB, 1VALLUE		00100163	4027927000650	Rollinge -> CD -> R	24.01.2012
PCS107236	Kyocera Mita TK-17 Toner schwarz	KYOCERA MITA	TK-20H	4960664260080	Drucker / Scanner / Fax -> Zubehör -> 1.28.08.2007	
PCS107330	Brother TN-300 Toner schwarz	BROTHER	TN300	4977786525985	Drucker / Scanner / Fax -> Zubehör -> 1.20.02.2012	
PCS107638	Level One FNC-0109TX, 1x 100Base-TX, FLEVEL ONE	FNC 0109TX		4052659336310	Netzwerkprodukte -> Hardware -> Karten	18.03.2011
PCS107066	Dymo-Esselte Farbelketten	ESSELTE	99011	5411313990110	Papier / Folien	27.10.2011
PCS107069	Dymo-Esselte Versand-Etiketten	ESSELTE	99014	5411313990141	Papier / Folien	27.10.2011

## Einlesen von wichtigen Datenformaten wie z.B. „Datanorm“ & „Buschdata“

Sie haben Großhändler, die Ihnen Artikellisten im Datanormformat zur Verfügung stellen? Mit dem AFS-Datanormmodul haben Sie die Chance, diese Listen inklusive Artikeln, Warengruppen und Rabatten in unser Warenwirtschaftssystem einfließen zu lassen. Besonders geeignet ist dieses Listenformat für den Elektronik- und Heizungsbauhandel.

Auch für das Modellbaudatenformat „Buschdata“ bieten wir eine solche Importfunktion. Sie benötigen lediglich das Buschdatamodul und eine Liste im Buschdataformat und es kann losgehen. Zeigen Sie Ihrem Händler wie wichtig Ihnen produktive Kommunikation ist.

# Electronic Data Interchange „EDI-Modul“

Die Kernfunktion von EDI ist die vollständig automatisiert ablaufende Kommunikation. Das sendende Anwendungssystem initiiert die Übertragung und bis zur Verbuchung, beziehungsweise Vorerfassung im Empfangssystem, erfolgt kein menschlicher Eingriff, kein menschlicher Arbeitsschritt.

Viele große Konzerne wie Obi, Bauhaus, Rewe, Metro, uvm. lassen Ihren Datenaustausch nur noch über den EDI-Austausch zu.

Wir bieten die Anbindung an das Datenformat „EDI-Format 96.a“. Anpassungen, die von dem Standardformat abweichen, werden zusätzlich berechnet.

Der Import von Bestellungen, sowie der Export von Liefererschein und Rechnungen, ist ebenfalls im „EDI-Format 96.a“ möglich.

EDI ist Industriestandard und bei fast allen Konzernen Voraussetzung, um als Geschäftspartner akzeptiert zu werden.

# Fortschrittliche Anbindung von „Externen Preislisten“

Ihr passiver Artikelstamm...

Sparen Sie sich Datenmüll durch Artikel, die Sie nie verkaufen werden.

Verbinden Sie einfach die Preisliste Ihres Lieferanten mit der Warenwirtschaft, ohne alle Artikel zu importieren. Suchen Sie mit einem Direktzugriff auf die Preisliste den gewünschten Artikel und übernehmen Sie diesen erst bei Bedarf fest in den Artikelstamm. So existieren auch wirklich nur die Artikel im System, welche auch verkauft werden.

Durch die Fähigkeit des Preisvergleichs können Sie zwischen beliebig vielen Preislisten den günstigsten Artikel zum Import auswählen.

Das Auffinden eines Artikels wird durch eine Volltextsuche unterstützt.

Man kann einen Artikel auch nur einmalig verkaufen, ohne ihn in den Stammdaten aufzunehmen. Dieser wird bei der Übernahme dann einmalig als freie Position im Vorgang angelegt.

Die Anbindung ist für zahlreiche Datenformate möglich.

Zu den integrierbaren Datenbanken gehören unter anderem:

- ASCII-Datenformate
- Via ODBC-Treiber auch SQL-Server, Oracle uvm. anbindbar.

Artikelnummer	Bezeichnung	Langtext	Einheit	VK1	VK2
2	2 x Arbeitsplatzweiterungen für Manager SQL (Ente http://www.afs-software.de/Service/Dokumentationen-Anleitungen-Stück		Stück	899	
3	3 x Arbeitsplatzweiterungen für Manager SQL (Ente Drei weitere Arbeitsplatz für den AFS-Manager SQL Enterprise Editor		Stück	1299	
551	AFS-Enterprise Shop Light Version	Professioneller Onlineshop für Einzel- und Großhandel- MySQL-Date	Stück	169	
376	AFS-Enterprise Shop Small Version	Professioneller Onlineshop für Einzel- und Großhandel- MySQL-Date	Stück	349	
292	AFS-Enterprishop	Professioneller Onlineshop für Einzel- und Großhandel- MySQL-Date	Stück	699	
	AFS-Kaufmann Enterprise Update			1000	
477	AFS-Manager SQL Enterprise Edition	5 Platz Netzwerkversion MS SQL oder MYSQL Server muss vorhand	Stück	2999	
	AFS-Manager SQL Enterprise Single User Edition	1 Platz Netzwerkversion MS SQL oder MYSQL Server muss vorhand	Stück	1699	
1026	AFS-Reinigung und Wäscherei Kasse (Enterprise)	Dies ist eine Branchenkassenversion mit vielen Highlights im Funktio	Stück	999	
	Arbeitsplatzweiterung Manager SQL (Enterprise)	Ein weiterer Arbeitsplatz für den AFS-Manager SQL Enterprise Editon	Stück	498	
	Arbeitsplatzupdate für AFS-Manager SQL Enterprise	Update pro Arbeitsplatz. Nur in Verbindung mit Artikel 900-Menter	DieStück	100	
	Arbeitsplatzupdate für AFS-Manager SQL Enterprise	Update pro Arbeitsplatz. Erwerben Sie diesen Artikel, wenn Sie mehr	Stück	349	
	Arbeitsplatzupdate für AFS-Manager SQL Enterprise	Update pro Arbeitsplatz. Erwerben Sie diesen Artikel, wenn Sie mehr	Stück	425	
	Arbeitsplatzupdate für AFS-Manager SQL Enterprise	Update pro Arbeitsplatz. Erwerben Sie diesen Artikel, wenn Sie mehr	Stück	425	
	Arbeitsplatzupdate für AFS-Manager SQL Enterprise	Update pro Arbeitsplatz. Erwerben Sie diesen Artikel, wenn Sie mehr	Stück	349	
	Arbeitsplatzupdate für AFS-Manager SQL Enterprise	Update pro Arbeitsplatz. Erwerben Sie diesen Artikel, wenn Sie mehr	Stück	249	
	Arbeitsplatzupdate für AFS-Manager SQL Enterprise	Update pro Arbeitsplatz. Erwerben Sie diesen Artikel, wenn Sie mehr	Stück	249	
366	Crossgrade auf AFS-Enterprise Shop	Bei einem Crossgrade muss die alte Software an uns zurück gesandt	Stück	449	
	Premium Abo für AFS-Kaufmann Enterprise		Stück	120	
	Premium Abo für AFS-Manager SQL Enterprise	30 Minuten pro Monat Inkl. aller Updates	Stück	150	
	Premium Abo für AFS-Manager SQL Enterprise Singel	30 Minuten pro Monat Inkl. aller Updates	Stück	85	

# Mustergültige Berechnungen mit AFS-Software und MS-Excel durchführen „Excel-Kalkulationsmodul“

Sie würden gerne in Vorgängen eigene Berechnungen durchführen, von welchen der Preis oder ähnliches abhängt? Mit dem einmaligen Zusatzmodul „Excel-Kalkulation“ können Sie Daten aus einem Vorgang in ein Arbeitsblatt von Excel automatisch übergeben und Felder aus Excel wieder in die Warenwirtschaft einlesen.

Dadurch besitzen Sie die Möglichkeit, die übergebenen Daten zur Berechnung in Excel zu benutzen und die berechneten Felder dann wieder zurück in die Warenwirtschaft

schreiben zu lassen. Durch das Erstellen eines Makros können Sie in der Excelliste bestimmte Felder ermitteln lassen oder Berechnungen durchführen, die normalerweise mit Excel nicht möglich sind.

Berechnen Sie mit diesem Modul beispielsweise Verschnitt oder Überlappungen.

Nutzen Sie alle kaufmännischen und statistischen Berechnungsfunktionen, die MS-Excel bietet und haben damit eine Lösung bei Berechnungsproblemen.

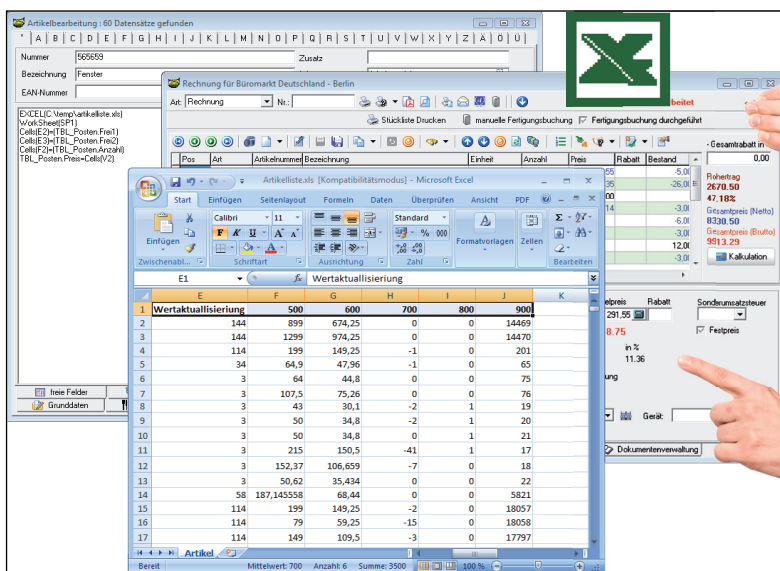

## Durch das „MDE-Modul“ machen wir mobile Datenerfassung möglich

Das „MDE-Modul“ bietet die Funktion der Datenübergabe aus MDE-Geräten. Sparen Sie sich die Zeit und das Papier. Erfassen Sie ganz einfach die Inventurbuchungen oder übergeben Sie komplette Vorgänge mit diesem Modul an die Warenwirtschaft.

Dies ist eine direkte Anbindung an MDE-Geräte oder an unsere Android App „AFS MDE Mobile“.

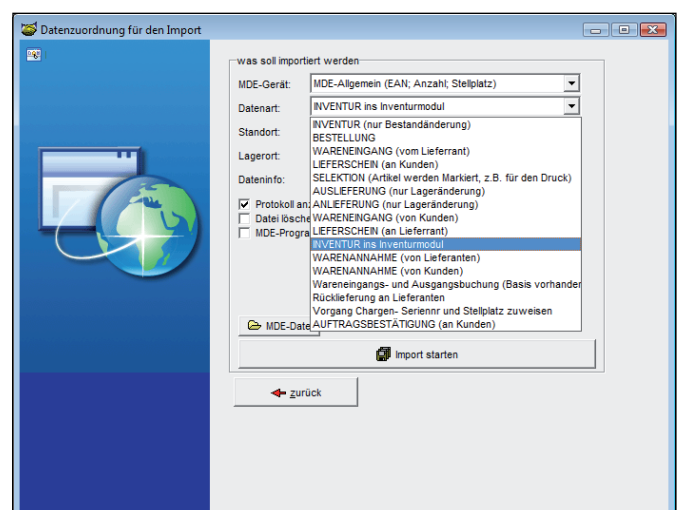

# Das „Inventurmodul“ Ihre Inventur laufend und ohne Unterbrechung im Tagesablauf

Mit der Erweiterung Ihrer Warenwirtschaft um das Inventurmodul können Sie die Inventur im laufenden Betrieb erfassen. Drucken Sie eine Zählliste mit den Artikel-Barcodes, um das jeweilige Lager zu erfassen. Buchen Sie die Inventur in das Inventurmodul und übergeben dann die Abweichungen ins Lager. Auch Artikelbestände von Artikeln, die nicht erfasst wurden, können mit einem Tastendruck auf Null gesetzt werden. Selbst das Erfassen der Artikelbewertung in Prozent ist machbar.

Abweichungsliste									
Nummer	Bezeichnung	Warengruppe	Einheit	VK	P-E	Soll	Ist	Diff.	
Lagerort: Hauptlager									
5	A-Data 1GB PC2700		Stück	50,00	1	0,00	50,00	100,00	
6	A-Data 1GB PC3200		Stück	60,00	1	0,00	60,00	100,00	
25	A-DATA DMM 2 GB DDR2-667 Kit		Stück	113,00	1	0,00	113,00	100,00	
10	AMD Athlon X2 BE-2300		Stück	120,00	1	0,00	120,00	100,00	
26	AMD Athlon X2 BE-2300		Stück	120,00	1	0,00	120,00	100,00	
20	AOpen DH180S		Stück	35,70	1	0,00	35,70	100,00	
31	Asus C600 Mainboard		Stück	291,50	1	0,00	291,50	100,00	
19	Asus DRW-1814BLT		Stück	94,01	1	0,00	94,01	100,00	
32	Asus DRW-1814BLT Retail		Stück	73,78	1	0,00	73,78	100,00	
29	Asus M2M-TM815		Stück	11,90	1	0,00	11,90	100,00	
21	Asus TA-S51		Stück	35,70	1	0,00	35,70	100,00	
972930	ASUS Transbrmer Pad TF300T		Stück	449,00	1	0,00	449,00	100,00	
12	ATI Chip 3D CGA-1556A		Stück	138,04	1	0,00	138,04	100,00	
29	ATI Sapphire RX 1850 Retail		Stück	108,29	1	0,00	108,29	100,00	
550	CD-Inc6 (Zählspur)		St	2,99	1	0,00	2,99	100,00	
22	ChiaTec BH-01B-B		Stück	89,29	1	0,00	89,29	100,00	
17	Club 3D Theatron Agripesa 7 1		Stück	119,00	1	0,00	119,00	100,00	
1021	Cola-Flasche incl. Pfand		St	1,50	1	0,00	1,50	100,00	
1023	Cola-Kiste incl. Pfand		St	3,50	1	0,00	3,50	100,00	
27	Cooler Master CK-8-JC2B-89		Stück	17,85	1	0,00	17,85	100,00	
100	Cooler Master CK-8-JC2B-89		Stück	17,85	1	0,00	17,85	100,00	
119	Cooler Master CK-8-JC2B-89		Stück	119,00	1	0,00	119,00	100,00	
			Stück	51,88	1	0,00	51,88	100,00	
			St	45,00	1	0,00	45,00	100,00	
			min	1,00	1	0,00	1,00	100,00	
			Stück	208,25	1	0,00	208,25	100,00	
			min	1,00	1	0,00	1,00	100,00	
			St	199,00	1	0,00	199,00	100,00	
			St	19,90	1	0,00	19,90	100,00	
			St	29,96	1	0,00	29,96	100,00	
			Stück	194,45	1	0,00	194,45	100,00	
			Stück	40,00	1	0,00	40,00	100,00	
			Stück	60,00	1	0,00	60,00	100,00	
			Stück	120,00	1	0,00	120,00	100,00	
			St	14,50	1	0,00	14,50	100,00	
			St	12,50	1	0,00	12,50	100,00	
			Stück	113,00	1	0,00	113,00	100,00	
			min	0,78	1	0,00	0,78	100,00	
			Stück	178,50	1	0,00	178,50	100,00	
			Stück	273,70	1	0,00	273,70	100,00	
			Stück	249,90	1	0,00	249,90	100,00	
			Stück	318,35	1	0,00	318,35	100,00	
			Stück	392,70	1	0,00	392,70	100,00	
			Stück	77,30	1	0,00	77,30	100,00	
			Stück	138,84	1	0,00	138,84	100,00	
			Stück	148,75	1	0,00	148,75	100,00	
			Stück	148,14	1	0,00	148,14	100,00	
			St	0,25	1	0,00	0,25	100,00	
			St	3,30	1	0,00	3,30	100,00	
			Stück	291,55	1	0,00	291,55	100,00	
			Stück	82,11	1	0,00	82,11	100,00	
			Stück	238,00	1	0,00	238,00	100,00	
			Stück	273,70	1	0,00	273,70	100,00	
			Wart	98,20	1	0,00	98,20	100,00	
			Wart	229,07	1	0,00	229,07	100,00	

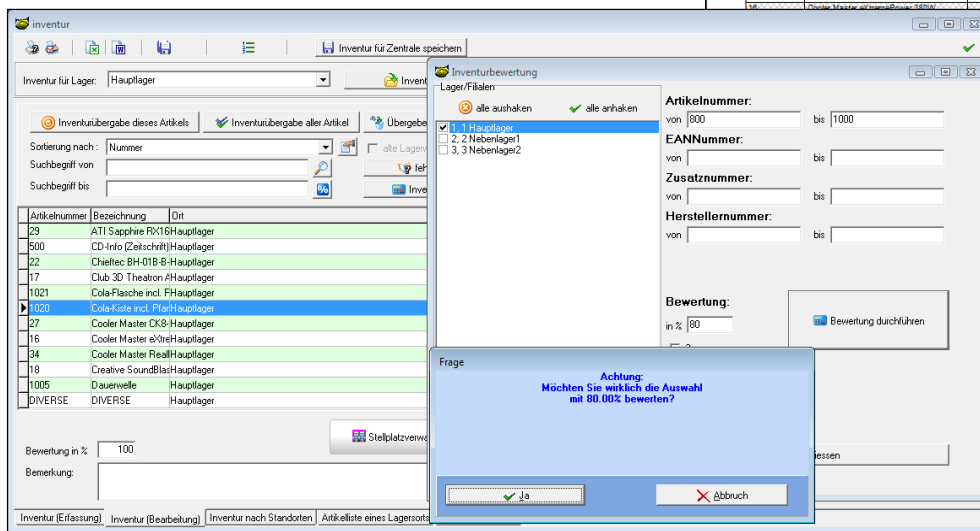

## Komsa-Schnittstelle

Mit dem Komsa Artikelupdater werden die Komsaartikel automatisch in AFS gepflegt. Das Programm lässt sich über eine Feldzuordnung individuell auf die Bedürfnisse des Kunden einrichten. Es kann wahlweise vorhandene Artikel updaten und Artikel neu anlegen. Außerdem können für die Artikel automatisch Warengruppen erzeugt werden. Entsprechende Artikelbilder & Dokumente vom Kom-

server heruntergeladen und bei den Artikel hinterlegen, ist auch kein Problem.

Wir empfehlen einen automatischen Task anzulegen, der das Programm startet, es lädt die neuesten Dateien runter, legt diese nach Ihren Vorgaben an und beendet sich anschließend wieder. Ihre Artikel werden nun voll automatisch gepflegt.

## SAP XML Bestellimport

SAP hat ein eigenes Format, mit welchem Sie Bestellungen weitergeben. Dieses Programm liest die Bestellungen in

die AFS-Warenwirtschaft ein.

## Sie suchen ein „Bestellsystem“ oder Lösungen für Franchiseunternehmen?

Mit dem AFS-Bestellsystem bieten wir Ihnen eine komfortable Lösung, um die Bestellungen der anderen Unternehmen direkt einzulesen und abzufertigen.

Mit diesem Modul können Unternehmen, die AFS-Programme benutzen, über den elektronischen Weg direkt

Bestellungen an Ihr System übergeben.

Das Bestellsystem verarbeitet die Daten dann automatisch. Übertragen Sie Lieferscheine, Bestellungen und Rechnungen voll automatisch.

## Externes Arbeiten mit dem Laptop ermöglicht Ihnen das „Laptopmodul“

Arbeiten ist auch außerhalb des Unternehmens möglich... Wir bieten Ihnen mit dem Laptopabgleich die Chance, Ihre Daten zwischen Laptop und Zentrale zu synchronisieren. Ideal für den Außendienst, da die Daten via Internet, LAN, E-Mail usw. abgeglichen werden.

So hat man die Möglichkeit, unterwegs Stammdaten oder Vorgänge zu erfassen und mit einem Knopfdruck in der Zentrale einzuspielen. So ist Ihnen die größtmögliche Effektivität gewährleistet.

Mit diesem Datenabgleich ermöglichen wir das duale Erfassen von Daten.

Der Leistungsumfang des Laptopabgleichs ist in diesem Preissegment einzigartig.

Möchten Sie für einen Vertreter nur die Daten ausgeben, die ihm zugeordnet sind? Diese Einstellungen können Sie in den Grunddaten des Laptopabgleichs hinterlegen. Sie können Prioritäten für den Empfang der Daten einstellen, welche beim Einlesen abgearbeitet werden.

## Lager, Regale und Fächer sauber führen mit der „Stellplatzverwaltung“

Bei Verwendung von einem großen Lager und tausenden Artikeln verliert man schnell die Übersicht über den genauen Standort der Artikel, hier schafft unsere Stellplatzverwaltung Abhilfe.

Nun können Sie bei Wareneingängen genau bestimmen, wohin welche Artikel platziert werden sollen und be-

schleunigen somit den Lager- und Versandprozess.

Des Weiteren kann die Stellplatzverwaltung mit Mehrlagermodul und der Seriennummernverwaltung kombiniert werden, umso auch mehrere große Lager mit Tausenden von Artikel detailliert verwalten zu können.

## Mehrere Firmen, jedoch einmalige Stammdatenpflege „AFS-Mastermandant“

Schaffen Sie Synergien durch gemeinsame Stammdaten. Mit dem Zusatzmodul AFS-Mastermandant verknüpfen Sie Artikel, Kunden oder Mitarbeiter mit allen Mandanten Ihrer Datenbank, das heißt: verschiedene Firmen benutzen die gleichen Stammdaten. Sie sparen somit Zeit und Geld,

da Sie die Anlage der Daten nur noch einmal jeweils ausführen müssen.

Dieses Modul ist optional für den AFS-Manager SQL Enterprise verfügbar.

## Kundenspezifische „Artikelnummern und Bezeichnungen“ ganz einfach hinterlegen

Ihre Kunden möchten mehr Komfort bei dem Einkauf Ihrer Ware? Hinterlegen Sie die Artikelnummern und die Bezeichnungen Ihrer Kunden bei jedem Artikel und drücken Sie diese auf den Vorgängen Ihrer Kunden mit aus. Dadurch verringert sich der Verwaltungsaufwand bei dem Empfang der Ware für den Kunden.

Jeder Artikel wird in Ihrem System weiterhin über die, von Ihnen vergebene Bezeichnung bzw. Artikelnummer, gesucht.

Beim Anlegen eines Vorgangs sucht die Warenwirtschaft auch nach den Artikelnummern, die Sie für den Kunden hinterlegt haben, und nach der von Ihnen vergebenen Nummer.

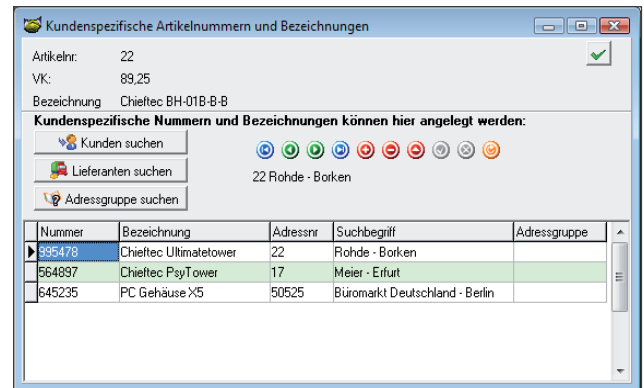

## Der direkte Draht zu Ihrem Händler „UGL Import“

Dieses Programm wartet auf neue UGL Dateien, die in einem vordefinierten Verzeichnis abgelegt werden. Sobald dort eine Datei abgelegt wird, wird diese eingelesen und

es erscheint ein Auswahlfenster. Hier bestimmen Sie die Artikel, aus welchen ein neuer Vorgang in AFS erstellt werden soll.

## Bestellungen auf einen Klick „AFS-Amazon“

Das AFS-Amazon Tool wandelt Bestellungen bei Amazon automatisch um und liest diese in AFS ein. Sie sparen also eine Menge Zeit und können direkt damit beginnen, den

Vorgang zu bearbeiten. Zum Schluss schickt das AFS-Amazon Tool noch die Versandbestätigungen mit der entsprechenden Sendungsnummer über Amazon an die Kunden.

## Valuta

Rechnungen und Mahnwesen können mit diesem Modul inklusive einem Valuta-Datum geführt werden. Größere Unternehmen setzen auf dieses Modul.

# Individuelle Oberflächengestaltung Ihrer Warenwirtschaft mit dem „Maskeneditor“

Durch die Implementierung des Maskeneditors können betriebliche Geschäftsprozesse auf die individuellen Bedürfnisse, Rechte und Kenntnisse der Benutzer bzw. des Betriebes angepasst werden.

Passen Sie die Masken den Arbeitsabläufen der Mitarbeiter an. „Was der Mitarbeiter nicht kennt, möchte er nicht wissen...“

Die Einstellungen der Masken beziehen sich auf eine Mitarbeitergruppe. Richten Sie jeder Abteilung ihre eigene Oberfläche ein, ähnlich dem Desktop unter Windows.

Mit diesem Feature haben Sie als Geschäftsführer die Möglichkeit, nicht arbeitsrelevante Daten für komplette Abteilungen unsichtbar zu machen.

Sie benötigen keine Programmierkenntnisse, alle Funktionen sind vordefiniert und leicht zu implementieren.

Legen Sie Button an, bestimmen Sie die Position, die Größe und weisen Sie ihm eine Aktion zu. Ein Beispiel hierfür ist z.B. das Anlegen eines Kontrollhakens, der auf Knopfdruck einen Status in einem Zusatzfeld anlegt.

Auch vorhandene Buttons können umpositioniert oder umfunktioniert werden.

Wenn Sie mehr Geschwindigkeit beim Arbeiten möchten,

so können Sie für verschiedenen Aktionen Tastenkürzel ändern bzw. hinterlegen.

Sie können Beschriftungen vornehmen und Hilfstexte für Ihre Mitarbeiter definieren. Auswahlboxen (Listboxen) und Auswahlklapplisten (Pull-Down-Menüs) erleichtern den reibungslosen Betriebsablauf.

Der Maskeneditor kann selbstverständlich für von Ihnen vorgesehene Benutzergruppen deaktiviert werden. So erhalten Sie eine Rechteverwaltung bis zur Objektiefe.

Durch die vielseitig einsetzbare SQL-Datenbank der Warenwirtschaft, können Sie beliebige Felder in der SQL-Datenbank anlegen und mit dem Maskeneditor eine Verknüpfung herstellen.

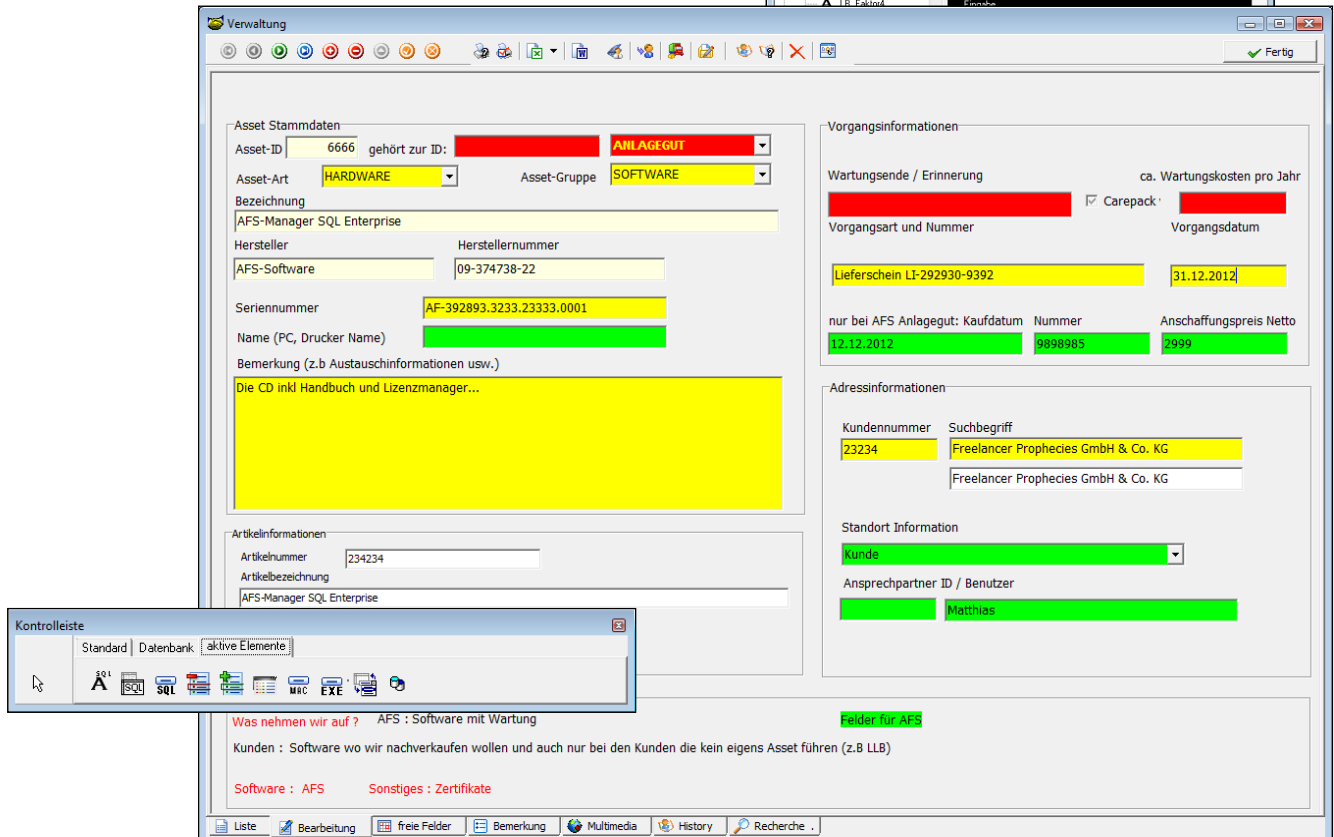
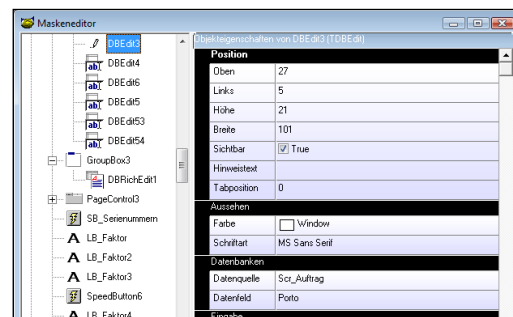

## Interne Programmierung

### „AFS-Basic“ ab dem „AFS-Manager SQL Enterprise“

Schluss mit teuren Warenwirtschaftssystemen und Zusatzprogrammierungen. Ab der Enterpriseversion und dem darin enthaltenen Maskeneditor haben Sie die Möglichkeit, die Warenwirtschaft frei und flexibel anzupassen und so perfekt auf die Bedürfnisse Ihres Unternehmens abzustimmen. Die integrierte Skriptsprache, angelehnt an der bekannten BASIC-Sprache, birgt für Sie die Option, das Programm nach Ihren Wünschen zu gestalten. So können Sie reibungslos die Optik der Oberfläche ändern, eigene DLL-Dateien einbinden, eigene Formulare erstellen oder auch

gezielt Datenbankabfragen einbinden. Es öffnet sich eine neue Welt voller neuer Funktionen und Chancen für Sie.

Das Erstellen von zusätzlichen SQL-Abfragen beinhaltet die Funktion des Einbindens der neu abgefragten Felder innerhalb von Ausdrucksformularen und vielem mehr.

Die Erstellung eines individuellen Exports steht Ihnen ohne weiteres zur Verfügung.

Nachdem Sie diese Funktionen eine Zeit lang im Einsatz haben, werden Sie Ihre Warenwirtschaft nicht mehr wiedererkennen.

## Übersichtlich Projekte anlegen und verwalten

### „Projektmanagement“

Projekte erstrecken sich meist über einen großen Zeitraum oder mehrere Teilprojekte. Dabei kommt es auf ein sauberes Planen, Steuern und Kontrollieren der Projekte an. Mit dem Projektmanagement bietet Ihnen die Warenwirtschaft die Möglichkeit, alle wichtigen Daten zu einem Projekt zu bündeln. Hinterlegen Sie alle zum Projekt gehörenden Vorgangsarten, egal ob Bestellung, Angebot, Lieferschein, etc. Hier entsteht Ihre zentrale Sammelstelle. Für jedes Projekt können Zeiten, Projektdauer und Termine hinterlegt werden, auch die Projektleiter und zugehörige Mitarbeiter. Das Erstellen von Teilprojekten und das Zuordnen zu einem beliebigen anderen Projekt ist möglich. Hinterlegen Sie bei einem Projekt Internas oder Kontakte, wie Telefonkontakt, E-Mailkontakt, etc. Arbeiten auch Sie an einer sauberen Abwicklung.

## Erstellen Sie eigene Produkte mit einer detaillierten Übersicht

### „Produktionsmodul“

Wenn man in der Produktionsbranche tätig ist, so ist dieses Modul ein Muss. Anlegen von Produktionsartikel, Hinterlegen von Kostenstellen, Beschreibungen, Mengen und vieler weiterer Daten. Mit diesem Modul gestalten Sie Ihre Produktion professionell. Erstellen Sie Produktionsaufträge und fügen Sie die vordefinierten Produktionsartikel

samt Unterartikel in den Auftrag ein. Die Unterartikel werden beim Ausführen des Auftrags auf reserviert gesetzt und die Zu- und Abbuchungen werden beim Fortführen dementsprechend verbucht. So haben auch Sie einen korrekten Überblick der Lagerdaten, um einer professionellen Produktion Herr zu werden.

## Verwaltung von Geräten mit dem „Gerätemanager“

Mit der Geräteverwaltung von AFS erstellen Sie Ihre eigenen Masken zur Verwaltung der Geräte.

Die Maske kann nach Ihren Wünschen mit einem dafür integrierten Maskeneditor frei editiert werden. Sie entscheiden, welche Daten relevant sind und in welcher Reihenfolge sie angelegt werden. Fügen Sie auf die Bearbeitungsmaske Eingabefelder, Schalter, Label, Listenboxen, uvm. ein.

Mit dem Formulareditor können Sie eine Liste der angelegten Daten erstellen und ausgeben.

Über die Vorgangsbearbeitung können Sie ein Gerät mit dem Vorgang verknüpfen.

So sehen Sie in der Geräteverwaltung immer eine Historie zum Gerät. Eine wichtige Vorgangsart hierfür ist z.B. die Reparaturverwaltung, um nachzuvollziehen, warum ist der Artikel defekt: Wurde der Artikel schon mal repariert oder welcher Kunde hat die Reparatur veranlasst? In der Reparaturverwaltung kann man direkt ein Gerät zu dem

Vorgang anlegen, wie z.B. bei einer Reparatur eines KFZ.

Sie können auch einer Adresse ein Gerät zuordnen um immer zu wissen, wer derzeit welches Gerät besitzt.

Für jedes Gerät können mehrere Bilder hinterlegt und direkt eingesehen werden. Dies ist z.B. für Anleitungen zu einem Auto oder ähnlichem sehr nützlich.

Um die angelegten Artikel auch schnell zu finden, bietet Ihnen dieses Modul eine sehr umfangreiche Suchfunktion mit Verknüpfungen zwischen mehreren Suchkriterien (Feld1= „True“ und Feld2= „Auto“)

Benutzen Sie den Gerätemanager, um Ihre eigenen Geräte zu verwalten oder um eine Verleihverwaltung für Ihre Kunden anzulegen.

Ob KFZ, Kopierer, Baumaschinen, Fahrräder:

Erstellen Sie sich einfach die Maske und verknüpfen Sie dann das Gerät mit Ihrem Kunden.

Drucken Sie Formulare, auf denen Sie alle wichtigen Daten ausgeben, z.B. Informationen für den Service-Techniker.

- Nummer: 9325621211
- Bezeichnung: HighTech PC Storm X
- Seriennummer: 123456789123456
- Erfassungsdatum: 03.03.2015
- Wiedervorlage: 20.01.2016
- Garantie bis: 03.03.2017
- Gewährleistung bis: 03.03.2018
- Hersteller: ALIEN Ware
- Herstellernr: 93X0349XX-5768
- Artikelnummer: 4765110
- Kunde: Freelancer Prophecies GmbH - Bad Hersfeld
- Kundennr: 88459
- Standort: Bad Hersfeld
- Standortdetail: Lager 2
- in Filiale: Am Markt 9

Additional options at the bottom of the form include:

- nicht Verfügbar (Offline)
- ausgemustert (gelöscht)
- Ausgeliehen
- Ausgeliehen bis zum: 08.03.2019

The interface includes a toolbar with various icons and a 'Fertig' (Done) button. A 'Kontrolleiste' (Control Panel) window is open over the form, showing tabs for 'Standard', 'Datenbank', and 'aktive Elemente'. The bottom of the window features a navigation bar with buttons for 'Liste', 'Bearbeitung', 'freie Felder', 'Bemerkung', 'Multimedia', 'History', and 'Recherche'.

## Service auf hohem Level „Reparaturmodul“

Ihre Kunden kommen zu Ihnen und möchten etwas repariert bekommen, doch die Verwaltung der Reparaturdaten sollte komfortabler sein?

In Verbindung mit unserem Warenwirtschaftssystem können Sie die kompletten Eingangsdaten, Berichte, Seriennummern und weitere reparaturrelevanten Daten hinter-

legen und bei Bedarf wieder einsehen. Sollten Sie einmal ein Produkt reparieren, welches irreparabel ist, können Sie den Reparaturausdruck zum Beispiel direkt mit dem Gerät und allen relevanten Daten geradewegs an den Hersteller zurück senden.

## Wiederkehrende Vorgänge, mit dem „Abomodul“

Zum Verwalten von wiederkehrenden Vorgängen mit festen Kosten bieten wir Ihnen unser komfortables „Abo- und Wartungsmodul“ an. Entspricht das von Ihnen hinterlegte Datum dem Zeitraum inklusive dem eingetragenen Intervall, erscheint Ihnen der Vorgang und Sie können dem Kunden die Rechnung zusenden. Beim Wandeln des Vorgangs wird automatisch das letzte Intervall zur Berechnung der nächsten Wandlung übergeben. Bsp.: Jedes Jahr bekommt der Kunde eine Rechnung = 14.09.20XX ist das Datum und genau ein Jahr drauf, am 14.09.20XX, können Sie Ihm die nächste Rechnung erstellen lassen, bis Sie den Wartungsvertrag entfernen oder dieser ausläuft. So behalten Sie den Überblick und die Vorgänge gehen Ihnen nicht verloren.

## Direktes Einlesen von Zahlungen „AFS-Banking“

Das AFS-Banking ist primär die Automatisierung, um aus dem AFS-Manager Überweisungen und Lastschriften auszuführen, so wie eingehende Zahlungen auf Ihr Geschäftskonto automatisch zu erfassen und den entsprechenden Vorgängen zuzuordnen.

Des Weiteren kann es auch als eigenständige Bankingsoftware verwendet werden, da es zahlreiche Funktionen zur Kontoführung und Kontoübersicht bietet.

...	...	...	...	...	...	...	...	...
02.01...	02.01.2...	ONLINE-LEIBERWEISUN...	DE1470500000...	BYLADE...	HJK-COBLBZ Unterneh...	4713	...	-281,86 €
02.01...	02.01.2...	FOLGELASTSCHEIN	DE6500500000...	HELADE...	UBS HESSEN-THÜRINGER...	9699B	...	-17,00 €
19.01...	19.01.2...	LASTSCHEIN	2580900011	49440043	JEANG FRITZ BAD HERS...	HE4	...	-14,99 €
20.01...	20.01.2...	EIGENE KREDITKARTE	900484104	53250000	KREDITKARTENABRECH...	...	...	-4,46 €
21.01...	21.01.2...	SONSTIGER EINZUG	1003680	53250000	MODE CENTRUM SALER...	...	...	-24,99 €
26.01...	26.01.2...	SONSTIGER EINZUG	931999700	20070000	00524 MCDONALDS	...	...	-15,56 €
27.01...	27.01.2...	SONSTIGER EINZUG	4030753076	20906700	NEUKAUF VERBRAUCH...	...	...	-64,15 €

# Profitieren auch Sie...

„Buchhalter“ & Warenwirtschaft im Team

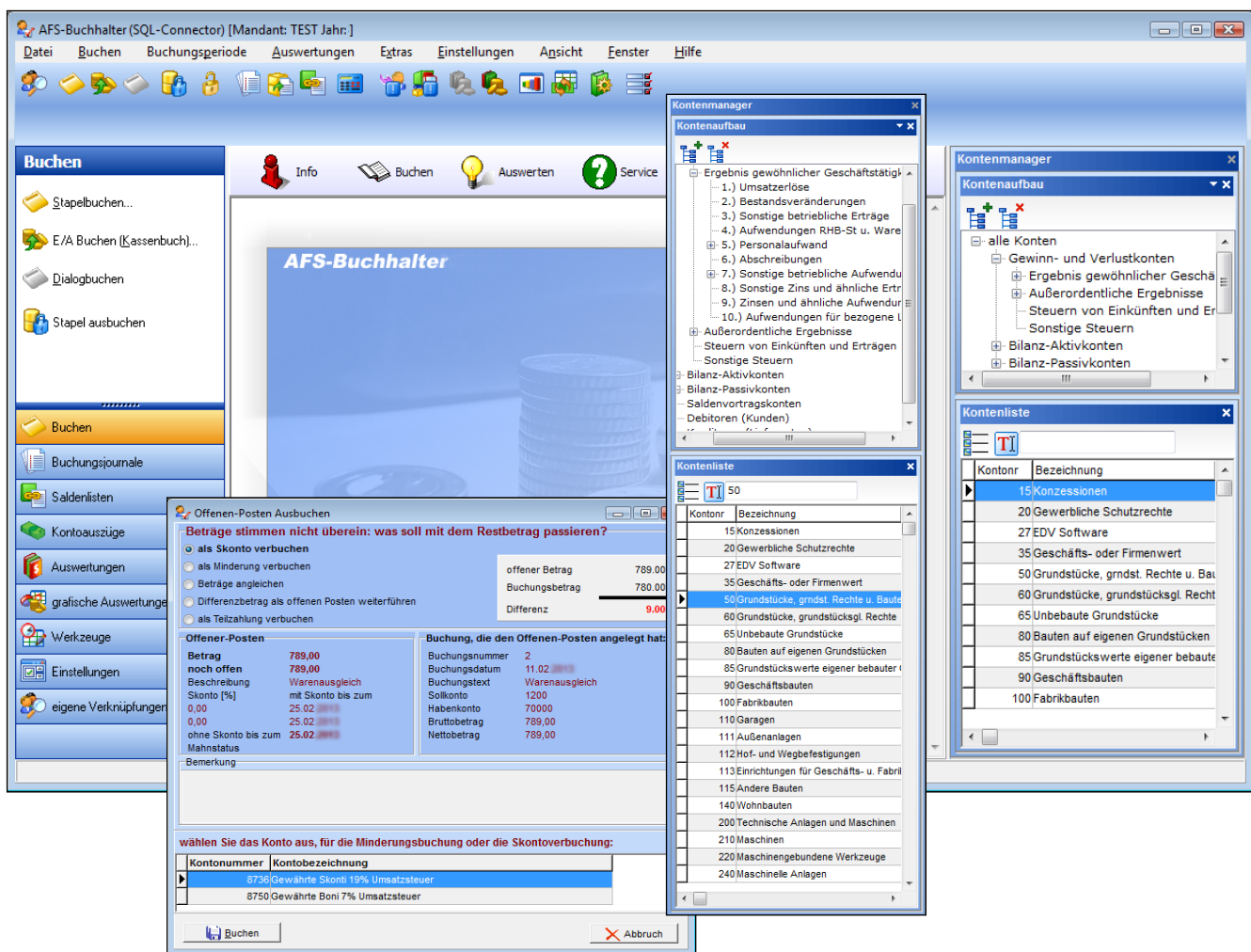

Entscheiden Sie sich für den AFS-Buchhalter und Sie bekommen ein professionelles, hochwertiges und umfangreiches Buchhaltungs-Programm im Einklang mit der Warenwirtschaft.

Der AFS-Buchhalter zeichnet sich durch äußerst komfortables und einfaches Handling aus.

Es stehen Ihnen permanent Buchungsassistenten zur Verfügung, um Sie bei der Datumsauswahl, der Kontenanlage oder Kontenauswahl, der OP-Anlage, der OP-Bezahlung etc. zu unterstützen. Die Assistenten erkennen automatisch anhand der Buchung, um welchen Fall es sich handelt, und schalten sich selbstständig ein. Einfacher kann

Buchhaltung nicht sein.

Die Zusammenarbeit des AFS-Buchhalters mit unserer Warenwirtschaft ist perfekt abgestimmt:

Sie legen in der Warenwirtschaft einen neuen Kunden an und schreiben diesem eine Rechnung. Der Debitor wird nun in der Buchhaltung automatisch angelegt und die Rechnung gebucht. In der OP-Verwaltung ist nun Ihre Rechnung angelegt. Sobald Sie den OP ausbuchen, wird diese auch in der WaWi ausgebucht.

Auch der Export in das DateV-Format (OBE & KNE) ist mit dem Buchhalter kein Problem.

## Den richtigen Connect zu DateV mit der „DateV-Schnittstelle“

Mit der AFS-DateV Schnittstelle für die AFS-Produkte übertragen Sie Rechnungen, Gutschriften, Eingangsrechnungen und Kassenbucheingaben ins DateV-Format, d.h. zur Software Ihres Steuerberaters!

Wenn Sie die Buchführung nicht selber durchführen, dann ist diese Schnittstelle ein unbedingtes Muss. Die Schnittstelle erspart Ihnen Zeit und Geld, da Sie keine Doppelseitigen mehr vornehmen müssen bzw. Ihr Steuerberater Ihre Belege nicht mehr manuell buchen muss. Nutzen Sie Ihre bisher eingegebenen Daten effektiv.

Die in der Warenwirtschaft erfassten Informationen werden direkt über die Schnittstelle eingelesen und konver-

tiert. Sie können auswählen, aus welchem Bereich und für welchen Zeitraum die Buchungen übernommen werden sollen.

Die Primanota-Liste können Sie zur Kontrolle der Buchungen direkt aus der DateV-Schnittstelle ausgeben.

Neben dem Export der Buchungen im DateV-Format, beinhaltet das Programm auch einen Word-, Excel- und ASCII-Export.

Auch bei der Ausgabe der Buchungen können Sie alle gewünschten Optionen einstellen: z.B. Personenkontenausgabe und deren Beschriftung.

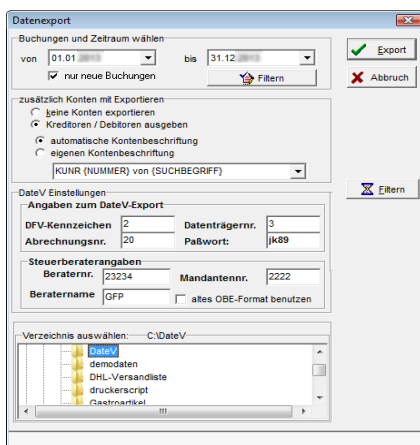

Nr.	Datum	Soll	Haben	Buchungstext	Brutto	Netto	USTStk(Kont)	USTHaben(Ans)	USTBetrag	MwStPto
326	28.06.	67500	8400	Verkauf: Rechr:324 Kunden:100000	5006	42.06		1776	7.98	0,00
327	03.07.	78500	8400	Verkauf: Rechr:327 Kunden:100000	290.038.74	243.730.03		1776	46.308.71	0,00
366	31.07.	65445	8400	Verkauf: Rechr:366 Kunden:65445	15.00	12.60		1776	2.40	0,00
366	09.08.	1000	65445	Bezahlung: Rechr:366 Kunden:65444	15.00	15.00			0,00	
361	31.07.	65445	8400	Verkauf: Rechr:361 Kunden:65445	1.604.01	1.348.58		1776	256.23	0,00
361	09.08.	1000	65445	Bezahlung: Rechr:361 Kunden:65444	1.604.01	1.604.01			0,00	
364	31.07.	65445	8400	Verkauf: Rechr:364 Kunden:65445	15.159.53	12.738.10		1776	2.420.43	0,00
364	09.08.	1000	65445	Bezahlung: Rechr:364 Kunden:65444	15.159.53	15.159.53			0,00	
365	09.08.	72300	8400	Verkauf: Rechr:365 Kunden:95445	70.00	58.82		1776	11.18	0,00
370	23.08.	80101	8400	Verkauf: Rechr:370 Kunden:F1-1001	57.96	48.71		1776	9.25	0,00
372	12.09.	67500	8400	Verkauf: Rechr:372 Kunden:100000	191.09	160.58		1776	30.51	0,00
376	16.10.	74300	8400	Verkauf: Rechr:376 Kunden:45665	298.96	251.23		1776	47.73	0,00
376	22.10.	1000	74300	Bezahlung: Rechr:376 Kunden:45668	298.96	298.96			0,00	
375	16.10.	74300	8400	Verkauf: Rechr:375 Kunden:45665	405.31	340.60		1776	64.71	0,00
375	22.10.	1000	74300	Bezahlung: Rechr:375 Kunden:45668	405.31	405.31			0,00	
378	23.10.	456466	8400	Verkauf: Rechr:378 Kunden:84	1.111.00	933.61		1776	177.39	0,00
377	24.10.	1000088	8400	Hilf: #ad Heurfeld -Verkauf: Rechr:377	500.13	420.28		1776	79.85	0,00
379	25.10.	79901	8400	Verkauf: Rechr:379 Kunden:F1-1012	1.000.00	940.34		1776	159.66	0,00
381	09.11.	100000	8400	Verkauf: Rechr:381 Kunden:100000	535.50	450.00		1776	95.50	0,00
382	21.12.	65445	8400	Verkauf: Rechr:382 Kunden:65445	450.00	378.15		1776	71.85	0,00
382	21.12.	1000	65445	Bezahlung: Rechr:382 Kunden:65444	450.00	450.00			0,00	
383	07.01.	77601	8400	Verkauf: Rechr:383 Kunden:F1-1010	50.00	42.02		1776	7.98	0,00
383	18.01.	1100	77601	Bezahlung: Rechr:383 Kunden:F1-11C	50.00	50.00			0,00	
386	21.01.	64300	8400	Tester Firma:36291 -Be:Verkauf: Rechr:386	1.800.00	1.512.60		1776	287.40	0,00
397	24.01.	1000088	8400	Hilf: #ad Heurfeld -Verkauf: Rechr:397	776.00	652.10		1776	123.90	0,00

## Direkte Verbindung zu Ihrem Shopsystem Der „AFS-ShopConnector“

Der AFS-ShopConnector ist eine Schnittstelle, die es Ihnen ermöglicht, nun auch die aufgeführten Onlineshopsysteme mit der AFS-Warenwirtschaft zu betreiben. Mit einem ähnlichen Shopmanagerprogramm, wie es auch bei der Datenübertragung zum AFS-Enterpriseshop zum Einsatz kommt, werden alle gewünschten Daten, wie Artikel, Warengruppen oder Angebote, genauso einfach ins Internet übertragen. Dabei kann auch ausgewählt werden, ob alle Daten übertragen werden sollen oder nur diejenigen, die ab einem bestimmten Termin eingegeben wurden. Somit muss nicht bei jedem Datenabgleich eine Komplettübertragung durchgeführt werden.

Der AFS-ShopConnector ist darüber hinaus in der Lage, sowohl offene Bestellungen als auch neu registrierte Kunden aus dem Onlineshop an die AFS-Warenwirtschaft zu

senden. Sobald eine Bestellung an die Warenwirtschaft gesendet wurde, erhält diese automatisch den Status „in Bearbeitung“, sodass Sie auch bei Arbeiten im Administrationsbereich Ihres Onlineshops immer den Überblick über die Bestellvorgänge behalten.

Die Funktionalität mit der, von Ihnen eingesetzten Versionsnummer des Shopsystemes, erfragen Sie bitte vor dem Erwerb.

- Gambio GX2**
- Veyton**
- Magento**
- osCommerce**
- xtCommerce**
- Shopware**

# „AFS-Enterpriseshop“, das vollwertige Shopsystem

Der AFS-Enterpriseshop ermöglicht es Ihnen, den Fernabsatz via Internet deutlich zu steigern.

Der Shopmanager, der im Lieferumfang enthalten ist, unterstützt Sie bei der Installation des Onlineshops und erlaubt Ihnen, den Artikelbestand bequem vom eigenen Rechner zu verwalten. Die Daten werden in der Warenwirtschaft von AFS gepflegt. Anschließend werden alle selektierten Warengruppen und Artikel vom Shopmanager in die Onlinedatenbank übertragen und im Shop dargestellt. Zum Einsatz kommt eine der schnellsten SQL-Datenbanken - MySQL - auf die weltweit alle führenden Internetanbieter setzen. Durch nativen Direktzugriff wird ein extrem schneller Datenabgleich gewährleistet. Sollte Ihr Webserver den direkten Datenzugriff nicht zulassen (Stichwort ODBC), kommt eine von AFS-Software weltweit einzigartige Technologie zum Einsatz. Diese ermöglicht eine SQL-Verbindung auch über HTML. Das Shopsystem selbst basiert auf einem Templatesystem, mit dessen Hilfe das Layout nach Ihren Wünschen angepasst werden kann. Das Shopsystem ist somit in Ihre normale Homepage voll integrierbar.

Abgesehen vom Shopmanager bietet Ihnen auch das Administrationsmenü im Internet vielseitige Konfigurati-

onsmöglichkeiten. Sie können hier sehr komfortabel eine Vielzahl von layoutspezifischen Anpassungen vornehmen, beispielsweise in welcher Weise die Produktübersicht dargestellt werden soll, wie viele News angezeigt werden sollen oder auch die Größe der dargestellten Bilder. Weiterhin machen Funktionen, wie der Artikelexport oder Newsletterversand, viele häufig anfallende und zeitintensive Aufgaben zur absoluten Kleinigkeit. Mit wenigen Klicks können Sie Ihre Artikel in individuell formatierte Textdateien exportieren lassen und von den bekannten Produktsuchmaschinen, wie kelkoo, Google, Milano etc., verarbeiten lassen. Unser Onlineshop beinhaltet auch zahlreiche Funktionen, um in Suchmaschinen möglichst gute Platzierungen zu erreichen. Wir bieten Ihnen die Möglichkeit B2B und B2C mit nur einem Onlineshop abzudecken.

Einen weiteren Vorteil erhalten Sie durch unsere Vorzertifizierung bei „Trusted Shops“. Dies bedeutet, dass unser Shopsystem bereits optimal auf die Sicherheitszertifizierung vorbereitet ist und Sie zudem vergünstigte Konditionen bei der Firma „Trusted Shops“ erhalten. Viele Kunden legen Wert auf sicheres Einkaufen im Internet!

Weitere Highlights:

- Mehrsprachigkeit
- Preisliste
- Bestellhistory
- Suchfunktionen
- Verlauf
- Suchmaschinenoptimierung
- Statistiken
- uvm.

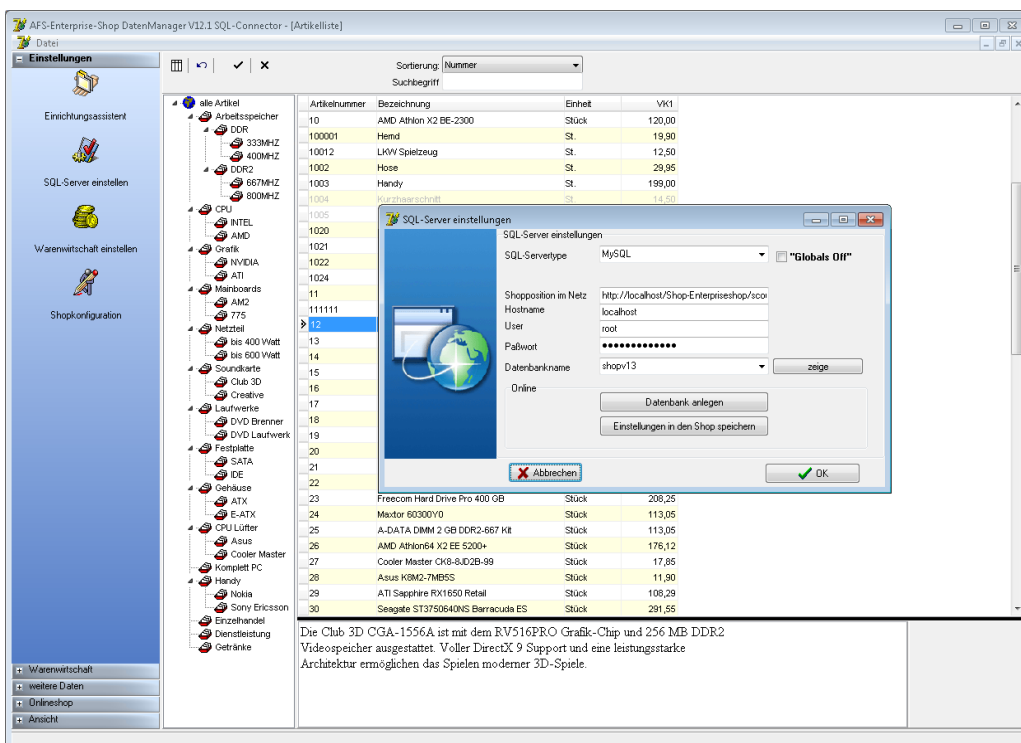

# Service im Detail

Lokale und Mobile-Serviceabrechnungen mit dem „AFS-Ticketsystem“  
Ihre Vorteile auf einen Blick...

Kundenkontakte besser verwalten

Termine im Team planen

Arbeitszeiten erfassen

Smartphone-App mit Offline-Funktion

Arbeitszeiten abrechnen

Im Team arbeiten

Arbeitserleichterung  
(FAQ, E-Mails, Abrechnen)

Alles in einem System  
(Texte, E-Mails, Dateien)

Einmalig in der Art überzeugt das AFS-Ticketsystem durch seine zahlreichen und zeitgemäßen Funktionen.

Hierzu zählen die Benachrichtigungsfunktionen, Telefonzeiterfassung, die Oberflächengestaltung, und besonders die Vorgaben an Tätigkeiten und das Zuordnen von Artikeln die mit einem Ticket abgerechnet werden können.

Ein Ticketsystem bringt Ihnen noch mehr Übersichtlichkeit, wenn es in Synergie mit der Warenwirtschaft arbeitet. Nutzen Sie den vollen Zugriff auf Adressen, Artikel, Projekte, etc. und rufen Sie den Kunden samt der ganzen gesammelten Daten über einen Klick auf und legen Sie direkt einen Vorgang aus dem Ticketsystem in der Warenwirtschaft an oder erstellen Sie umgekehrt direkt ein Ticket aus der Warenwirtschaft im Ticketsystem.

Übersicht ist alles, wenn man im Servicebereich arbeitet. Im professionellen „AuswertungsCenter“ sehen Sie auf einen Blick alle Daten. Verlieren Sie nie mehr die Übersicht über die zu berechnenden Dienstleistungen oder über die Zeiten der Mitarbeiter. Werten Sie einfach und gezielt aus, welche Durchschnittszeiten je Ticket, etc. anfallen und erstellen Sie mit wenigen Klicks sofort eine Rechnung in der Warenwirtschaft.

Telefon und Ticketsystem im Verbund. Beim Anruf sehen Sie live alle Daten des Kunden. Hinterlegen Sie ein dazugehöriges Ticket beim Kunden inkl. der Telefonzeiten. Durch das Telefonlog können Sie im Nachhinein entsprechende Tickets den Telefonaten zuordnen und Ihre Auswertungen auf einzelne Telefonate oder Gruppen optimieren. Vergessen Sie nie mehr Abrechnungen für angefallene Telefonzeiten zu berechnen.

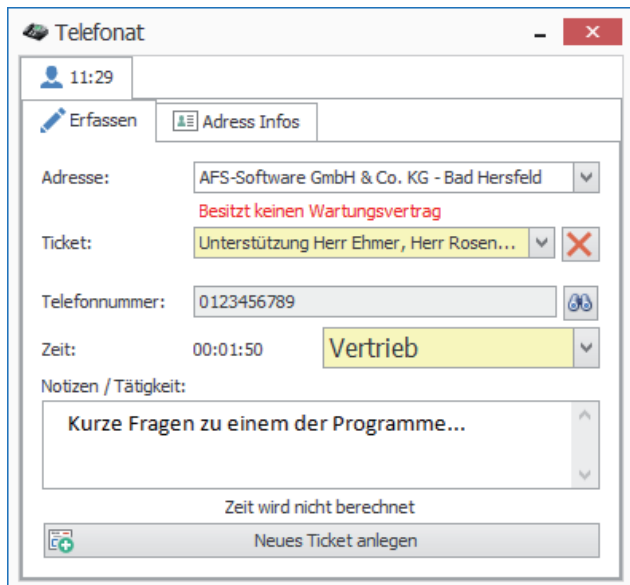

Durch die Outlookintegration erhalten Sie eine mächtige Übersicht beim Eingang einer E-Mail oder eines Tickets. Mit einer einzigartigen Technik findet das Ticketsystem sogar E-Mails, deren Betreff geändert wurde! E-Mails können dank des AFS-Mailmanagements direkt mit allen Informationen der E-Mail in ein Ticket gewandelt werden. Die auf dem AFS-Mailmanagement basierende Technik ermöglicht es das Ticketsystem sowie die Warenwirtschaft, direkt aus Outlook heraus anzusteuern.

Fragen Sie sich auch manchmal welche Tätigkeiten Sie überhaupt erledigt haben? Am Tagesende können Sie in einer Übersicht Ihre Effektivität anzeigen lassen, welche Zeiten Sie mit den angelegten Tickets vollzogen haben. Erhalten Sie eine transparente Übersicht über alle Aktivitäten in Ihrem Unternehmen. Die Anruffunktion inklusive Telefonlog ermöglicht es Ihnen, auch nachträglich Ihren Telefonaten Tickets zuzuweisen, um diese ggf. später nachzuberechnen. Die dynamische Suchfunktion des Ticketsystems bietet Ihnen sämtliche Filterfunktionen, um das gezielte Ergebnis zu erhalten. Ein Highlight ist das dynamische Erstellen einer FAQ oder WIKI-Datenbank anhand der vorgegebenen Verschlagwortung.

Mobiles erfassen von Tickets, Zeiten, Produkten, Tätigkeiten, uvm.

Überzeugen Sie sich von unseren Ticket-App's für IOS & Android

# Die mobile Warenwirtschaft auf IOS & Android „WawiToGo“

WawiToGo ist eine mobile Warenwirtschaft für Ihr Smartphone oder Tablet. Erstellen und bearbeiten Sie mobil Vorgänge, bearbeiten Sie die Positionen und übertragen Sie das Resultat zurück an den AFS-Manager.

Die App funktioniert offline, so dass Sie jederzeit produktiv arbeiten können und nicht auf guten Empfang angewiesen sind.

Sie können außerdem nach bereits in der Warenwirtschaft vorhandenen Vorgängen recherchieren und bei Bedarf eine lokale Kopie anlegen, welche sich später als neuer Vorgang in den AFS-Manager übertragen lässt.

Stammdaten wie Artikel und Adressen werden von der App lokal gespeichert, um diese jederzeit einem Vorgang zuzuordnen zu können. Hinzufügen von Artikeln zu einem Vorgang geht entweder durch manuelle Eingabe oder Abscannen des Barcodes.

## Arbeiten mit Vorgängen

Sie können in der App sowohl vorhandene Vorgänge aus der Warenwirtschaft lokal auf das Smartphone kopieren als auch komplett neue Vorgänge anlegen.

Die Stammdaten haben Sie dank eines einmaligen Stammdatenimports stets dabei.

Dank der übersichtlichen Menüführung ist die Bedienung der App intuitiv zu meistern.

Sind Sie mit der Bearbeitung eines oder mehrerer Vorgänge fertig, können Sie diese einfach in die Warenwirtschaft zurückübertragen.

## Artikel erfassen

Wie in der großen, so auch in der kleinen Warenwirtschaft! Sie können die Positionen eines Vorgangs in der App frei bearbeiten.

Beim Öffnen eines Vorgangs sehen Sie alle Vorgangspositionen mit verschiedenen Informationen zu jeder einzelnen Position. Nun können Sie Positionen bearbeiten oder neue hinzufügen.

Beim Hinzufügen von Positionen können Sie den gewünschten Artikel entweder manuell suchen oder mittels Barcode einscannen.

Beim Erfassen der Position sehen Sie nochmal alle wichtigen Informationen und können sowohl die Menge ein-

geben als auch optional einen Sonderpreis oder Rabatt hinterlegen.

## Lieferscheindruck

Wenn Sie auf die Schnelle einen Nachweis für erbrachte Leistungen/gelieferte Artikel benötigen, können Sie den entsprechenden Lieferschein als PDF generieren und mit einer entsprechenden Kundenunterschrift versehen lassen.

# AFS-MobileScan - Ihre mobile Datenerfassung

## Binden Sie Ihre Mobilgeräte an Ihre Warenwirtschaft an.

Mobile Datenerfassung ist nun spielend einfach. Mit AFS-MobileScan können Sie ohne teure Spezialhardware MDE-Daten erfassen, einfach ein handelsübliches Smartphone oder Tablet mit Kamera genügt. Dabei ist eine Anbindung externer Scanner, z.B. per Bluetooth etc., ebenfalls möglich.

Bestimmen Sie welche Vorgangsarten über die APP angelegt oder kommissioniert werden können und wie die Daten erfasst werden. Dabei kann entweder die integrierte Kamera, ein systemintegrierter Scanner\* oder ein externer Scanner benutzt werden. Wahlweise kann ein Standardlager definiert werden, von dem die Artikel verbucht werden. Bei Bedarf kann auch ein Lieferant fest definiert werden, sodass die Adressauswahl entfällt, wenn man immer von dem gleichen Lieferant bestellt oder der Lieferant keine Bedeutung hat.

Daten sind immer aktuell, da diese live aus der Warenwirtschaft ausgelesen werden. Erstellte Vorgänge können automatisch in die Wawi importiert werden.

Zur Kommissionierung freigegebene Vorgänge können geholt und die entsprechenden Artikel abgescannt werden. Falsch gescannte Artikel, welche nicht zum Vorgang gehören, werden entsprechend mit einer Warnmeldung verworfen.

Franchise

## Filialsysteme

Zentral -/ Filialverkauf

Banking

EGIS

AFS-Manager

Nexmart

Ebay

## Warenwirtschaftssysteme

multitouchfähig

Wäscherei & Reinigung PoS

## Kassensysteme

Komplettsysteme

Getränke PoS

## Schnittstellen

EDI

Gastro PoS

Amazon

Schuh & Textil PoS

TAPI

**afs** AFS-Software GmbH & Co. KG

Telefon + 49 (0) 66 21 / 65 01 0

Fax + 49 (0) 66 21 / 65 01 11

E-Mail [post@afs-software.com](mailto:post@afs-software.com)

Internet [www.afs-software.com](http://www.afs-software.com)

