

# 1.2.3 energie

Einfach fair.



ALDI GRÜNE ENERGIE

**1 Rechnungsnummer:**  
Bitte bei Fragen zur Rechnung immer die Rechnungsnummer angeben. Die zusätzliche Angabe der Nummer des Geschäftspartners sowie des Vertragskontos führt zur eindeutigen Identifizierung des Dokuments.

**Geschäftspartner:**  
Die persönlichen Daten sind unter der Nummer des Geschäftspartners erfasst.

**Vertragskonto:**  
Der Zahlungsverkehr wird unter dem Vertragskonto verwaltet.

**2 Verbrauchsstelle:**  
Hier ist die entsprechende Stromverbrauchsstelle (Straße/Ort) genannt. Ort der Verbrauchsstelle bzw. Lieferanschrift kann von der Rechnungsanschrift abweichen.

**Abrechnungszeitraum:**  
Dies ist der Zeitraum (Datum von/bis), für den abgerechnet wird.

**3 Verbrauch und Gesamtpreis**  
Für den jeweiligen Abrechnungszeitraum wird der Gesamtverbrauch und der Gesamtbetrag für das ausgewählte Stromprodukt ausgewiesen.

**4 Geleistete Abschlagszahlungen**  
Das ist die Summe der geleisteten und verbuchten Eingangszahlungen für den jeweiligen Abrechnungszeitraum.

**5 Gesamtbetrag der Rechnung**  
Das ist der Preis für das ausgewählte Stromprodukt abzüglich der geleisteten Abschlagszahlungen.

**6 Erste Abschlagszahlung**  
Die erste Zahlung des neuen Abschlags wird in dem offenen Restbetrag oder in den gutzuschreibenden Betrag eingerechnet. Die weiteren Fälligkeiten sind in Punkt 8 angegeben.

**7 Offener Restbetrag oder Gutschrift**  
Das ist der zu zahlende oder gutzuschreibende Betrag für die jeweilige Abrechnungsperiode inklusive des ersten Abschlags für den folgenden Abrechnungszeitraum.

**8 Neuer Abschlag monatlich**  
Der neue Abschlag wird auf Basis der verbrauchten Energiemenge und unter Berücksichtigung des aktuellen Grund- sowie Arbeitspreises ermittelt. Die Fälligkeiten für die neuen Abschlagszahlungen sind genannt. Wenn sich Preise innerhalb eines Abrechnungszeitraums verändern, bleibt der Abschlag gleich, solange 123energie kein Änderungswunsch mitgeteilt wird. Zum Beispiel werden bei 123strom die monatlichen Abschläge, die unten aufgelistet sind, auf 11 Zahlungen innerhalb des Abrechnungszeitraums aufgeteilt. Am Ende des Abrechnungszeitraums sollten somit die Kosten für den erwarteten Stromverbrauch gedeckt sein.

**9 Vertragslaufzeit und Kündigungstermin**  
Hier wird die Laufzeit des Vertrages genannt sowie der Verlängerungszeitraum des Vertrages. Bei einer Kündigung muss die angegebene Frist zum Kündigungsdatum eingehalten werden

## 1.2.3 energie

Einfach fair.

ALDI GRÜNE ENERGIE

PFALZWERKE AKTIENGESELLSCHAFT - Postfach 21 72 46 - 67072 Ludwigshafen

Kundenservice 1-2-3energie  
[www.123energie.de](http://www.123energie.de)

Telefonnummer 0621 12802 123  
Geschäftspartnernummer: 1200XXXXXX  
Vertragskontonummer: 2730XXXXXX  
4. Januar 2020

Herr  
Max Mustermann  
Musterstraße 123  
12345 Musterhausen

**1**

**2** **Schlussrechnung 501317533 vom 3. Januar 2020**  
Verbrauchsstelle: Musterstraße 123, 12345 Musterhausen

Sehr geehrte Herr Mustermann,

**4** für den Verbrauchszeitraum von 01.02.2019 bis 30.11.2019 ergibt sich folgende Schlussrechnung:

	Verbrauch	Nettobetrag	US I-Betrag (19%)	Bruttobetrag
Strom	100 kWh	107,61 €	20,45 €	128,06 €
<b>geleistete Abschlagszahlungen</b>		<b>-877,32 €</b>	<b>-166,68 €</b>	<b>-1.044,00 €</b>
<b>zu erstattendes Guthaben</b>				<b>-915,94 €</b>

**6** Eine detaillierte Berechnung liegt als Anlage bei. Ihr Guthaben wird Ihrem folgenden Konto gutgeschrieben:

IBAN: DE24 7606 9512 XXXX XXXX XX BIC: GENXXXXXXXXX  
Bankname: Raiffeisenbank Knoblauchsland Nürnberg-Buch  
Aus Datenschutzgründen wird Ihre IBAN verkürzt dargestellt.

**8** Mit freundlichen Grüßen  
Ihr 1.2.3energie-Team

**9**

**3**

**5**

**7**

1.2.3energie  
eine Marke der PFALZWERKE  
AKTIENGESELLSCHAFT

Sitz der Hauptverwaltung:  
Kurtuntenstraße 29  
67081 Ludwigshafen  
[www.123energie.de](http://www.123energie.de)

Vorstand:  
Dipl.-Kfm. Dr. Werner Hilschler  
Dipl.-Ing. Dipl.-Wirtsch.-Ing. Irene Chassain  
Aufsichtsratsvorsitzender:  
Vorsitzender des Beirats/steige Pfalz:  
Theo Weider

Registergericht: Amtsgericht  
Ludwigshafen am Rhein  
HRG 1186  
USt-IdNr: DE149145806

Bankverbindung:  
Commerzbank AG  
Kto-Nr. 209 370 000, BLZ 545 400 33  
IBAN DE24 5454 0033 0209 3730 00  
BIC COBADE33HAN  
GlaubiGer ID: DE09PWA000000089182

**10 Zählpunkt**  
 Ein Zählpunkt kennzeichnet eine Lieferstelle eindeutig. Diese Nummer existiert nur einmal im europäischen Energienetz. Am Zählpunkt werden die relevanten Messdaten erfasst. Über die Zählpunktbezeichnung kann der Netzbetreiber den Standort der Lieferstelle genau identifizieren und dem Zähler zuordnen. Im Gegensatz dazu ist die Zählernummer nicht ortsgebunden, da Zähler gewechselt werden können.

**11 Zählernummern**  
 Der Zähler wird durch die Zählernummer identifiziert. Die Zählernummer steht direkt unter dem Zählwerk auf der Frontseite des Zählers.

**12 Zeitraum in Tagen**  
 Die Summe der Tagesanzahl ergibt sich aus der Addition der Abrechnungszeiträume.

**13 Zählerstände**  
 Der alte und neue Zählerstand des jeweiligen Abrechnungszeitraums sind hier aufgeführt.

**14 Differenz**  
 Dies sind die verbrauchten Kilowattstunden. Hier wird der alte Zählerstand von dem neuen Zählerstand abgezogen.

**15 Verbrauch**  
 Die Differenz aus dem Zählerstand neu und dem Zählerstand alt in Kilowattstunden (kWh) stellt den Verbrauch dar.

**16 Bezeichnung des Produktes/Tarifes**  
 Das ist der Tarif, zu dessen Konditionen die Abrechnung erfolgt.

**17 Grundpreis**  
 Der Grundpreis ist fester Bestandteil Ihres Tarifes. Er beinhaltet unter anderem die Kosten für Messung, Abrechnung und für die Miete Ihres Zählers. Ändern sich im Abrechnungszeitraum die Preise bzw. Tarife, wird der Grundpreis in verschiedenen Zeilen entsprechend des jeweiligen Zeitraums ausgewiesen. Der in dieser Position ausgewiesene Grundpreis ist exklusive Umsatzsteuer.

**18 Arbeitspreis**  
 Der in Ihrem Vertrag vereinbarte Arbeitspreis je Kilowattstunde wird mit dem Verbrauch multipliziert. Der Arbeitspreis enthält unter anderem Netzentgelte des Netzbetreibers, die Ökosteuer, sonstige Abgaben und sonstige Umlagen. Ändern sich im Abrechnungszeitraum die Preise bzw. Tarife, wird der Arbeitspreis in verschiedenen Zeilen entsprechend des jeweiligen Zeitraums ausgewiesen. Der in dieser Position ausgewiesene Arbeitspreis ist exklusive Umsatzsteuer.

**19 Geleistete Abschlagszahlungen**  
 Auflistung der gezahlten Abschläge mit Datum und Betrag für den jeweiligen Abrechnungszeitraum.

**20 Summe der Abschlagszahlungen**  
 Die Addition der gezahlten Abschlagszahlungen ergibt den Gesamtbetrag.

**ALDI Grünstrom - Jahresrechnung vom 23.09.2016**  
 Für Verbrauchsstelle Musterstraße 123, 12345 Musterhausen Seite 2/7

**Verbrauchsermittlung**

Zählpunkt: DE99999999999999999999999999999999 **10**

Zählernr.	Zeitraum von bis	Tage	Zählerstand alt	Zählerstand neu	Differenz	Faktor	Verbrauch	
898989	01.04.2011 - 01.05.2011	31	74.798,00	74.823,00 <sup>3</sup>	25,00	1,0000	25 kWh	
	02.05.2011 - 31.03.2012	334	74.823,00	78.462,00 <sup>3</sup>	3.639,00	1,0000	3.639 kWh	
<b>Summe Verbrauchsermittlung</b>							<b>365</b>	<b>3.664 kWh</b>

<sup>3</sup>Ablesung durch Netzbetreiber 2 Ablesung durch Kunden 3 Geschätzt

**Betragsermittlung**

ALDI Grünstrom	Verbrauch	Preis (netto)	Zeitanteil	Betrag
01.04.2011 bis 31.03.2012		100,94 EUR	x 365 Tage / 365 Tage	100,94 EUR
Grundpreis Haushalt				
01.04.2011 bis 31.12.2011				
Arbeitspreis Haushalt	2.534 kWh x	0,1775 EUR/kWh		449,79 EUR
01.01.2012 bis 31.03.2012	Preis Anpassung			
Arbeitspreis Haushalt	1.130 kWh x	0,1797 EUR/kWh		203,00 EUR
<b>Zwischensumme:</b>				<b>753,73 EUR</b>
zuzüglich 19 % Umsatzsteuer				143,21 EUR
<b>Gesamtbetrag:</b>				<b>896,94 EUR</b>

<b>19</b>	geleistete Abschlagszahlung vom	02.05.2011 (darin enthaltene	Umsatzsteuer:	-15,01 EUR)	-94,00 EUR
	geleistete Abschlagszahlung vom	16.05.2011 (darin enthaltene	Umsatzsteuer:	-15,01 EUR)	-94,00 EUR
	geleistete Abschlagszahlung vom	15.06.2011 (darin enthaltene	Umsatzsteuer:	-15,01 EUR)	-94,00 EUR
	geleistete Abschlagszahlung vom	15.07.2011 (darin enthaltene	Umsatzsteuer:	-15,01 EUR)	-94,00 EUR
	geleistete Abschlagszahlung vom	15.08.2011 (darin enthaltene	Umsatzsteuer:	-15,01 EUR)	-94,00 EUR
	geleistete Abschlagszahlung vom	15.09.2011 (darin enthaltene	Umsatzsteuer:	-15,01 EUR)	-94,00 EUR
	geleistete Abschlagszahlung vom	17.10.2011 (darin enthaltene	Umsatzsteuer:	-15,01 EUR)	-94,00 EUR
	geleistete Abschlagszahlung vom	15.11.2011 (darin enthaltene	Umsatzsteuer:	-15,01 EUR)	-94,00 EUR
	geleistete Abschlagszahlung vom	15.12.2011 (darin enthaltene	Umsatzsteuer:	-15,01 EUR)	-94,00 EUR
	geleistete Abschlagszahlung vom	16.01.2012 (darin enthaltene	Umsatzsteuer:	-15,01 EUR)	-94,00 EUR
	geleistete Abschlagszahlung vom	15.02.2012 (darin enthaltene	Umsatzsteuer:	-15,01 EUR)	-94,00 EUR
<b>20</b>	<b>Summe geleistete Zahlungen:</b>				<b>-1.034,00 EUR</b>
	neuer Abschlag monatlich:				104,00 EUR

**zu erstattendes Guthaben -33,06 EUR**

click it  
 112 Energie - eine Marke der PFALZWERKE-ANTHENGESSELLSCHAFT  
 626 der Hauptverwaltung: Kaufmännische ZV 67061 Ludwigshafen www.zfzwerke.de  
 Vorstand: Dr. Walter Hübner (Zstv.-Abt.), Dipl.-Ing. Dipl.-Wirtsch.-Ing. Rolf Chasson Aufsichtsratsvorsitzender: Vorstand des Beteiligungs PAAG, Theo Wöber  
 Registergericht: Amtsgericht Ludwigshafen am Rhein HRB 1196 Steueramt: 23477000104 USt-IDNr. DE 340145204  
 Bankverbindung: Commerzbank AG, Kto-Nr. 250 370 000 BIC: 440 401 33 IBAN/Nr. DE44 2503 0000 0000 0000 0000  
 COBACDFXXX Gültigkeit: DE09PA4000000000000000000000

## 21 Im Rechnungsbetrag enthalten

Im Rechnungsbetrag sind Steuern und öffentliche Abgaben sowie die Netzentgelte für Verbrauchsstellen ohne Leistungsmessung enthalten. Wir als Versorger sind nach dem neuen Energiewirtschaftsgesetz verpflichtet die Kosten für die Netznutzung, den Messstellenbetrieb, die Messung und die Abrechnung gesondert aufzulisten. Die Netznutzungskosten werden uns durch den Netzbetreiber in Rechnung gestellt. Einbau, Betrieb und Wartung des Zählers ergeben die Kosten für den Messstellenbetrieb. Die Kosten für das Ablesen des Zählers und die Weitergabe der Daten sind in der Messung ausgewiesen. Umsatzsteuer, Stromsteuer, Umlage nach § 19 Strom NEV, Konzessionsabgabe, Zuschlag nach dem Erneuerbare-Energien-Gesetz (EEG) und dem Zuschlag nach dem Kraft-Wärme-Kopplungsgesetz (KWKG) sind Zahlungen an den Staat

## 22 Stromkennzeichnung

Die in Deutschland gesetzlich vorgeschriebene Stromkennzeichnung sorgt dafür, dass alle Kunden erfahren, wie sich der Strommix des jeweiligen Energieversorgers zusammen setzt und welche Umweltauswirkungen bei der Stromgewinnung entstehen.

### ALDI Grünstrom - Jahresrechnung vom 23.09.2016

Für Verbrauchsstelle Musterstraße 123, 12345 Musterhausen

Seite 3/7

## 21

Im Rechnungsbetrag von 896,94 EUR sind enthalten:

- Steuern und sonstige öffentliche Abgaben:

davon:

- Umsatzsteuer:
- Stromsteuer:
- Umlage nach §19 Strom NEV
- Konzessionsabgabe
- Zuschlag nach dem Erneuerbare-Energien-Gesetz
- Zuschlag nach dem Kraft-Wärme-Kopplungsgesetz

- Netzentgelte des Netzbetreibers PFALZWERKE AG.  
(Codenummer des Netzbetreibers 99999999999999):

davon:

- Netznutzung
- Messstellenbetrieb
- Messung
- Abrechnung

netto  
399,23 EUR

143,21 EUR

75,11 EUR

1,71 EUR

48,37 EUR

130,05 EUR

0,78 EUR

222,70 EUR

201,21 EUR

6,95 EUR

1,67 EUR

12,87 EUR

## 22

DAMIT SIE GENAU WISSEN, WIE SICH IHR STROMPRODUKT ZUSAMMENSETZT INFORMIEREN WIR SIE IM EINZELNEN ÜBER DIE ERZEUGUNGSARTEN UND DEREN UMWELTAUSWIRKUNGEN.

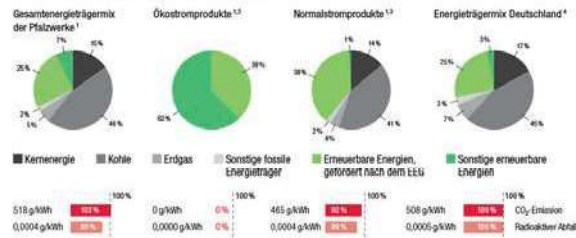

Stromkennzeichnung gemäß § 42 Energiewirtschaftsgesetz; Werte sind gerundet. Angaben auf Basis von Daten des Jahres 2014

<sup>1</sup>Quelle: Pfälzwerke AG - Jahresbericht

<sup>2</sup>Gilt für alle Produkte mit einem Erzeugungsteil von 100% erneuerbarer Energien

<sup>3</sup>Gilt für alle Produkte außer den Ökostrom-Produkten. Der Energiegemisch der privilegierten Kunden im Sinne des Erneuerbare-Energien-Gesetzes ist nicht enthalten.

<sup>4</sup>Quelle: EEG  
Stand November 2015

click it

3 2 Energie - eine Marke der PFALZWERKE-ANTENNEGESELLSCHAFT

320 der Hauptverwaltung: Kaufmännische ZV 67061 Ludwigshafen www.pfalzwerke.de

Vorstand: Dr. Walter Hübner, Dipl.-Kfm., Dipl.-Ing. Dipl.-Wirtsch.-Ing. Rolf Chausen, Aufsichtsratsvorsitzender; Vorstand des Betriebs: PMG, Theo Wörber

Registrierungsnummer: Ludwigshafen am Rhein HRB 1196 Steueramt: 27677000104 USt-IDNr. DE 340145204

Bankverbindung: Commerzbank AG, Nrk-Nr. 250 370 100, BIC: 440 400 33, IBAN/Nr. DE24 2503 0000 0003 0009 3700 10 SWIFT-BIC: COMDEFF33XXX, Gläubiger-ID: DE59PA400000000102

23

### Verbrauchsvergleich

Zu ihrer Orientierung möchten wir unseren Kunden eine Hilfestellung hinsichtlich der Einschätzung ihres persönlichen Stromverbrauchs im Vergleich zum Durchschnittsverbrauch vergleichbarer Haushalte geben. In Abhängigkeit von der Anzahl, der in seinem Haushalt lebenden Personen, ist der Kunde dadurch in der Lage, seinen aktuellen Verbrauch als fantastisch, gut, hoch oder viel zu hoch einzustufen und so gegebenenfalls noch Energieeinsparpotentiale für sich zu generieren.

24

### Hinweise zum Energiesparen

Hilfreiche Links für die Verbesserung und Steigerung der Energieeffizienz und der Energieeinsparung.

#### ALDI Grünstrom - Jahresrechnung vom 23.09.2016

Für Verbrauchsstelle Musterstraße 123, 12345 Musterhausen

Seite 4/7

23

#### Verbrauchsvergleich

vorherige Rechnung			diese Rechnung		
Tarif	Menge	Tage	Tarif	Menge	Tage
Tarif d. vorherigen Anbieters	4.308 kWh	365	ALDI Grünstrom	3.654 kWh	366

Eigener Verbrauch im Vergleich zum Jahresverbrauch von Vergleichskundengruppen (berechnet für 365 Tage)

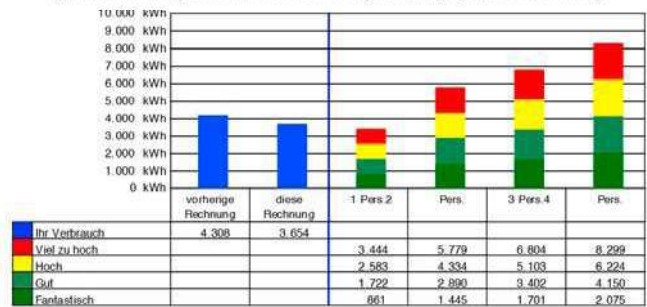

24

#### Hinweise zum Energiesparen:

Eine bei der Bundesstelle für Energieeffizienz (BfEE) öffentlich geführte Anbieterliste mit Informationen zu Anbietern von wirksamen Maßnahmen zur Energieeffizienzverbesserung und Energieeinsparung und deren Angeboten sowie Berichte der Bundesstelle für Energieeffizienz über Energieeffizienzmechanismen und die zur Erreichung der Energieeinsparziele festgelegten finanziellen und rechtlichen Rahmenbedingungen

finden

Sie unter:

[www.bfee-online.de](http://www.bfee-online.de)

click it

3 2 Energie - eine Marke der PFALZWERKE AKTIEGESELLSCHAFT  
 020 der Hauptverwaltung: Kaufmannstraße 29, 97081 Luthersgraben, www.32energy.de  
 Vorstand: Dr. Walter Hübner (Dpr.-Kb), Dipl.-Ing. Dipl.-Wirtsch.-Ing. Rolf Chasson, Aufsichtsratsvorsitzender: Vorstand des Beckhofs, P.Mc, Theo Wilder  
 Registergericht: Amtsgericht Luthersgraben am Rhein, HRB 1196, Steueramt: 27467000104, USt-ID-Nr. DE 340145204  
 Bankverbindung: Commerzbank AG, Kto-Nr. 209 370 000, BIC: 244 400 33, IBAN/Nr. DE24 244 400 33 0003 0009 3700 00, SWIFT-BIC: COBADE33XXX, Gläubiger-ID: DE59PA000000000002

**Informationspflicht gemäß § 41 EnWG Abs. 4:**  
Energieversorgungsunternehmen sind lt. Energiewirtschaftsgesetz verpflichtet, allgemeine Informationen anzugeben.

**ALDI Grünstrom - Jahresrechnung vom 23.09.2016**  
Für Verbrauchsstelle Musterstraße 123, 12345 Musterhausen

Seite 5/7

**Allgemeine Informationen zu Ihrem Vertrag gemäß § 41 EnWG:**

**Rücktrittsrecht**

Es bestehen keine weiteren vertraglichen Rücktrittsrechte über die gesetzlichen Rücktrittsrechte hinaus.

**Vertragsdauer und Kündigung**

Die Vertragslaufzeit richtet sich nach dem gewählten Produkt und beginnt mit dem in der Vertragsbestätigung genannten Liefertermin. Der Vertrag verlängert sich jeweils um den vereinbarten Verlängerungszeitraum, sofern er nicht mit der jeweils vom Produkt abhängigen Kündigungsfrist zum Vertragsende in Textform gekündigt wird. Sofern keine abweichende Dauer der Vertragsverlängerung vereinbart wurde, gelten zwölf Monate als vereinbart. Sofern keine abweichende Dauer der Kündigungsfrist vereinbart wurde, gelten sechs Wochen als vereinbart. Ungeachtet dessen haben Sie die Möglichkeit, den Vertrag im Falle eines Umzugs mit einer Frist von zwei Wochen zu kündigen. Des Weiteren steht Ihnen bei Vertragsänderungen bzw. bei Preisadjustierungen ein außerordentliches, fristloses Kündigungsrecht zu.

**Preise und Preisadjustierungen**

Die jeweiligen Preise für die Belieferung sowie die Höhe der Abschlagszahlungen ergeben sich aus der Auftragsbestätigung sowie aus der Vertragsbestätigung. Preisänderungen durch die PFALZWERKE erfolgen im Wege der einseitigen Leistungsbestimmung in Ausübung billigen Ermessens nach Maßgabe von § 315 BGB. Die PFALZWERKE sind bei Kostensteigerungen berechtigt, bei Kostensenkungen verpflichtet, eine Preisänderung durchzuführen. Änderungen der Preise werden erst nach Mitteilung in Textform an den Kunden wirksam, die mindestens sechs Wochen vor der beabsichtigten Änderung erfolgen muss. Ändern die PFALZWERKE die Preise, so hat der Kunde das Recht, den Vertrag ohne Einhaltung einer Kündigungsfrist zu kündigen. Die PFALZWERKE sind jedoch berechtigt, Änderungen der Umsatzsteuer gemäß Umsatzsteuergesetz ohne Ankündigung und ohne außerordentliche Kündigungsmöglichkeit an den Kunden weiterzugeben.

**Informationen über geltende Tarife**

Informationen zu den aktuell geltenden Tarifen erhalten Sie im Internet unter [www.aldi-gruenstrom.de](http://www.aldi-gruenstrom.de) oder telefonisch unter 0621 12802 123

**Zahlungswise und Verzug**

Rechnungen und Abschläge werden zu dem von den Pfalzwerken angegebenen Zeitpunkt fällig. Die Zahlungsweise ist im Vertrag, in Abhängigkeit zum Produkt, festgelegt. Sie haben die Möglichkeit, Abschläge und Rechnungen mittels SEPA-Mandat oder per Überweisung zu bezahlen.

**Leistungspflicht und Haftung**

Bei einer Unterbrechung oder bei Unregelmäßigkeiten in der Elektrizitäts- oder Gasbelieferung sind, soweit es sich um Folgen einer Störung des Netzbetriebs einschließlich des Netzanschlusses handelt, die PFALZWERKE von der Leistungspflicht befreit. Etwaige daraus resultierende Schadensersatzansprüche sind gegen den Netzbetreiber geltend zu machen, es sei denn die Unterbrechung beruht auf nicht berechtigten Sperremaßnahmen der PFALZWERKE. PFALZWERKE werden dem Kunden auf Verlangen über die mit der Schadensverursachung durch den Netzbetreiber zusammenhängenden Tatsachen Auskunft erteilen, wenn diese Tatsachen den PFALZWERKEN bekannt sind bzw. in zumutbarer Weise aufgeklärt werden können. Soweit gesetzlich zulässig haften die PFALZWERKE nur, wenn eine schuldhaft Verletzung des Lebens, des Körpers oder der Gesundheit gegeben ist oder der Schaden auf einer vorsätzlichen oder grob fahrlässigen Pflichtverletzung der PFALZWERKE, ihrer gesetzlichen Vertreter oder ihrer Erfüllungsgehilfen beruht. Die PFALZWERKE haften auch bei schuldhafter Verletzung von wesentlichen Vertragspflichten, wobei die Haftung im Falle leichter Fahrlässigkeit auf die Höhe des bei Vertragsabschluss vorhersehbaren vertragstypischen Schadens begrenzt ist. Weiterhin haften die PFALZWERKE, wenn und soweit sie eine Beschaffenheitsgarantie abgegeben oder einen Mangel arglistig verschwiegen haben.

**Unentgeltlicher und zügiger Lieferantenwechsel**

Wir gewährleisten Ihnen einen unentgeltlichen und zügigen Lieferantenwechsel, immer vorausgesetzt, dass Ihr bestehender Liefervertrag ordnungsgemäß gekündigt wird und der zuständige Netzbetreiber über Netzumrüstung bestmöglich. Ihre Kündigungsfrist ist Ihnen in Ihrem allen Energie-/Gaslieferungsvertrag. Auch die Anmeldung der Belieferung beim zuständigen Netzbetreiber nehmen wir fristgerecht vor. Hierfür benötigen wir von Ihnen eine Vollmacht. Sie erhalten von uns, als Ihr neuer Lieferant, unverzüglich eine Bestätigung des Vertragsabschlusses in Textform, sobald die oben genannten Voraussetzungen vorliegen.

**Wartungsdienst**

PFALZWERKE bieten keine Wartungsdienste an.

**click it**

3.2 Energie - eine Marke der PFALZWERKE-ARTENGESELLSCHAFT  
020 der Hauptverwaltung: Kaufmannstraße 29, 67081 Ludwigshafen, [www.pfalzwerke.de](http://www.pfalzwerke.de)  
Vorstand: Dr. Werner Hübner (Dipl.-Kfm., Dipl.-Ing. Dipl.-Wirtsch.-Ing. René Chasson), Aufsichtsratsvorsitzender; Vorstand der Geschäftsbüros: P.M., Theo Wöhrle  
Registernummer: Amtsgericht Ludwigshafen am Rhein, HRB 1196, Steueramt: 2367700104, USt-IdNr. DE 340145204  
Bankverbindung: Commerzbank AG, Kto-Nr. 250 370 000, BIC: 440 401 03, IBAN/Nr. DE44 2504 0010 0001 0009 3700 00, SWIFT-BIC: COBADE33XXX, Gläubiger-ID: DE59PA000000000102



26

**Informationspflicht gemäß § 40 Absatz 2, Nr. 8 EnWG**

Informationen über die Rechte der Haushaltskunden im Hinblick auf Streitbelegungsverfahren, die ihnen im Streitfall zur Verfügung stehen: Anschriften, der für Verbraucherbeschwerden nach § 111 b eingerichteten Schlichtungsstelle sowie die Kontaktdaten des Verbraucherservice der Bundesnetzagentur für den Bereich Elektrizität und Gas.

**ALDI Grünstrom - Jahresrechnung vom 23.09.2016**  
Für Verbrauchsstelle Musterstraße 123, 12345 Musterhausen

Seite 6/7

26

<p><b>Beschwerden im Zusammenhang mit Ihrer Energielieferung</b> Kommen an unseren 123energie Kundenservice gerichtet werden:</p>	<p><b>123energie ist eine Marke der PFALZWERKE AKTIENGESELLSCHAFT</b> Kundenservice Kurfürstenstraße 29 67061 Ludwigshafen T 0621 12802 123 www.123energie.de/ALDI-gruenstrom</p>
<p><b>Der Verbraucherservice der Bundesnetzagentur für den Bereich Elektrizität und Gas</b> Der Verbraucherservice der Bundesnetzagentur stellt Ihnen Informationen über das geltende Recht, Ihre Rechte als Haushaltskunde und über Streitbelegungsverfahren für die Bereiche Elektrizität und Gas zur Verfügung und ist unter folgenden Kontaktdaten erreichbar:</p>	<p>Bundesnetzagentur für Elektrizität, Gas, Telekommunikation, Post und Eisenbahnen Verbraucherservice Postfach 8001 / 53105 Bonn T Mo.-Fr. von 09:00 Uhr bis 15:00 Uhr 030 22480-500 oder 01805 101000 - bundesweites Infotelefon (Festnetzpreis 14 ct/min, Mobilfunkpreis max. 42 ct/min) F 030 22480-323 Everbraucherservice-energie@bnetza.de</p>
<p>Die Pfalzwerke AG werden Beschwerden des Kunden, der Verbraucher im Sinne des § 13 BGB ist, innerhalb einer Frist von vier Wochen in Textform beantworten. Sollte der Beschwerde nicht abgeholfen werden, hat der Kunde zur Beilegung der Streitigkeit die Möglichkeit, die Schlichtungsstelle nach § 111b des Energiewirtschaftsgesetzes (EnWG) anzurufen.</p> <p><b>Unser Unternehmen ist zur Teilnahme am Schlichtungsverfahren der Schlichtungsstelle Energie e. V. verpflichtet.</b></p> <p><b>Unser Unternehmen nimmt darüber hinaus an keinem Verbraucherstreitbelegungsverfahren teil.</b></p>	<p>Schlichtungsstelle Energie e.V. Friedrichstraße 133 10117 Berlin 030/27 57 240 - 0 Internet: www.schlichtungsstelle-energie.de Mail: info@schlichtungsstelle-energie.de</p>
<p><b>Online-Streitbeilegung gemäß Art. 14 ODR-VO</b> Die Europäische Kommission stellt eine Plattform zur Online-Streitbeilegung bereit.  Verbraucher haben die Möglichkeit, diese Plattform für die Beilegung ihrer Streitigkeiten aus Online-Kaufverträgen oder Online-Dienstleistungsverträgen zu nutzen.</p>	<p><a href="http://ec.europa.eu/consumers/odr/">http://ec.europa.eu/consumers/odr/</a></p>

**click it** 123energie - eine Marke der PFALZWERKE AKTIENGESELLSCHAFT  
 ODR der Hauptverwaltung: Kurfürstenstraße 29, 67061 Ludwigshafen, www.123energie.de  
 Vorstand: Dr. Walter Hübner (Dpr.-KbH., Dpr.-Ing.Dipl.-Wirtsch.-Ing.René Chasson) Aufsichtsratsvorsitzender: Vorstand des Betriebsrat, P.M.E., Theo Wörder  
 Registergericht: Amtsgericht Ludwigshafen am Rhein, HRB 1196, Steueramt: 236770014, USt-ID-Nr.: 340145204  
 Bankverbindung: Commerzbank AG, Kto-Nr. 209 373 000, BIC: 244203 30, IBAN/Nr. DE44 2512 0310 0001 0009 3730 00, SWIFT-BIC: COBADE33XXX, Gläubiger-ID: DE59PA000000001912

**Informationspflicht gemäß § 40 ENWG Abs. 6 (Glossar)**

Lieferanten haben für Letztverbraucher die für Forderungen maßgeblichen Berechnungsfaktoren in Rechnungen unter Verwendung standardisierter Begriffe und Definitionen auszuweisen.

**ALDI Grünstrom - Jahresrechnung vom 23.09.2016**  
Für Verbrauchsstelle Musterstraße 123, 12345 Musterhausen

Seite 7/7

**Glossar für energiewirtschaftliche Begriffe****Umlage Abschaltbare Lasten**

Dient auf der Grundlage des § 13 Abs. 4a und 4b EnWG der Versorgungssicherheit durch die Förderung abschaltbarer Verbrauchseinrichtungen.

**Abschlagszahlungen**

Die Abschlagszahlungen sind eine Teilzahlung bzw. Anzahlung auf die bereits geleisteten Energielieferungen und werden mit der turnusmäßigen Endabrechnung verrechnet. Die Höhe des Abschlages orientiert sich an dem zu erwartenden Energieverbrauch.

**EEG-Umlage**

Mit der EEG-Umlage wird die Erzeugung von Strom in Anlagen erneuerbarer Energieerzeuger gefördert, die nach dem Erneuerbare-Energiegesetz (EEG) vergütet werden. Diese Kosten werden gemäß EEG auf alle Verbraucher umgelegt.

**Grundpreis**

Der Grundpreis dient der Abdeckung der verbrauchsunabhängigen Kosten und setzt sich im Regelfall aus einem festen Leistungspreis und dem Verrechnungspreis (Zählerpreis) zusammen.

**Konzessionsabgabe**

Entgelte an die Kommune für die Mitbenutzung von öffentlichen Verkehrswegen durch Versorgungsleitungen. Daher wird auch die jeweilige Konzessionsabgabe seitens des Netzbetreibers weiterverrechnet und vom Lieferanten in Rechnung gestellt.

**Messstellenbetrieb**

Der Messstellenbetrieb umfasst den Ein- und Ausbau sowie den Betrieb und die Wartung von Zählern. Diese Kosten werden vom Netzbetreiber bzw. Messstellenbetreiber in Rechnung gestellt.

**KWK-Umlage**

Kraft-Wärme-Kopplungs-(KWK) Anlagen erzeugen gleichzeitig Strom und Wärme. Dadurch wird ein höherer Nutzungsgrad erreicht, wodurch Brennstoff eingespart und Kohlendioxid-Emissionen gemindert werden können. Betreiber von KWK-Anlagen erhalten einen gesetzlich festgelegten Zuschlag. Diese Kosten werden gemäß Kraft-Wärme-Kopplungsgesetz (KWKG) auf die Verbraucher umgelegt.

**Messdienstleistung**

Die Messung beinhaltet die Ermittlung des Energieverbrauchs sowie die Erfassung, Verwaltung und Bereitstellung der Zählerdaten. Diese Kosten werden vom Netzbetreiber bzw. Messdienstleister in Rechnung gestellt.

**Netzbetreibernummer**

Die Netzbetreibernummer dient der eindeutigen Identifikation des örtlichen Verteilnetzbetreibers, an dessen Netz die Lieferstelle angeschlossen ist.

**Netznutzungsentgelte**

Entgelte des Energienetzbetreibers für den Transport und die Verteilung der Energie sowie den damit verbundenen Dienstleistungen.

**Offshore-Haftungsumlage**

Die Netzbetreiber sind nach § 17f Abs. 5 EnWG berechtigt die Kosten für geleistete Entschädigungszahlungen als Aufschlag auf die Netzentgelte gegenüber Letztverbraucher geltend zu machen.

**Umlage nach § 19 Strom NEV**

Nach der Stromnetzentgeltverordnung (StromNEV), können Letztverbraucher ein individuelles Netzentgelt gemäß § 19 Abs. 2 Satz 1 bzw. Satz 2 StromNEV beantragen.

**Stromsteuer**

Die Stromsteuer ist eine gesetzlich geregelte Verbrauchssteuer, die seit 1999 auf Grund des Gesetzes zur ökologischen Steuerreform erhoben wird. Besteuert wird der Verbrauch bzw. die Entnahme aus dem Netz im deutschen Steuergebiet. Die Stromsteuer wird vom Energieversorger erhoben und an den Fiskus abgeführt.

**Verbrauch**

Der Energieverbrauch für die jeweilige Abrechnungsperiode wird in Kilowattstunden (kWh) ausgewiesen.

**Verbrauchspreis oder Arbeitspreis**

Der Verbrauchspreis oder Arbeitspreis bezeichnet den Preis für eine verbrauchte Kilowattstunde (kWh) Energie.

**click it** 1-2 Energie - eine Marke der PFALZWERKE-ANTENNEGESELLSCHAFT  
202 der Hauptversammlung, Kaufmännische 29 87081, Ludwigshafen, www.clickit.de  
Vorstand: Dr. Walter Hübner (Dpr.-Kb), Dipl.-Ing. Dipl.-Ing. Hans-Joachim Hübner, Aufsichtsratsvorsitzender: Vorstand des Betriebsrats: P.M.K., Theo Wöber  
Registernummer: Amtsgericht Ludwigshafen am Rhein, HRB 1196, Steuernummer: 23677000104, USt-IdNr. DE 340145204  
Bankverbindung: Commerzbank AG, Kto-Nr. 250 370 000, BIC: 250403 30, IBAN/Nr. DE44 2504 0330 0000 3700 00, SWIFT-BIC: COBADE33XXX, Gläubiger-ID: DE09PA400000000102