

> EasyTec 3.0

EasyTec 3.0 - Allgemein

- Datenbankunterstützung SQL Server > 2014
- PDF / A - Dateinamen
- Symbolleiste
- Menüsteuerung
- Registernavigation / Full-Screen Mode
- Branding / Hintergrund

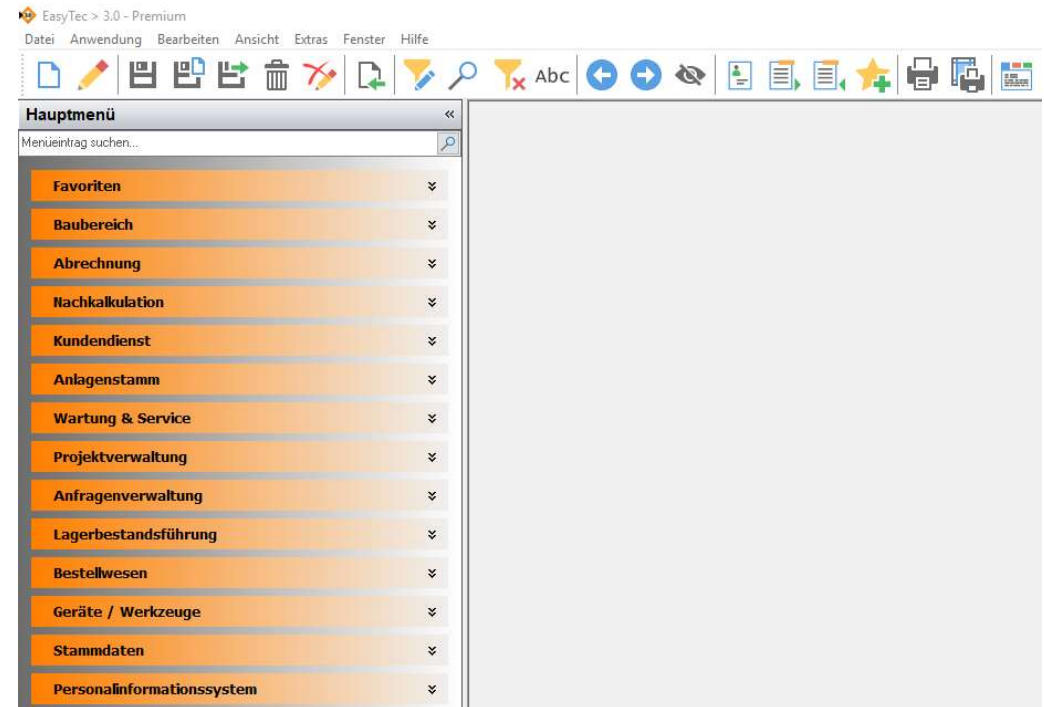

EasyTec 3.0 – Neues Menü und Toolbar

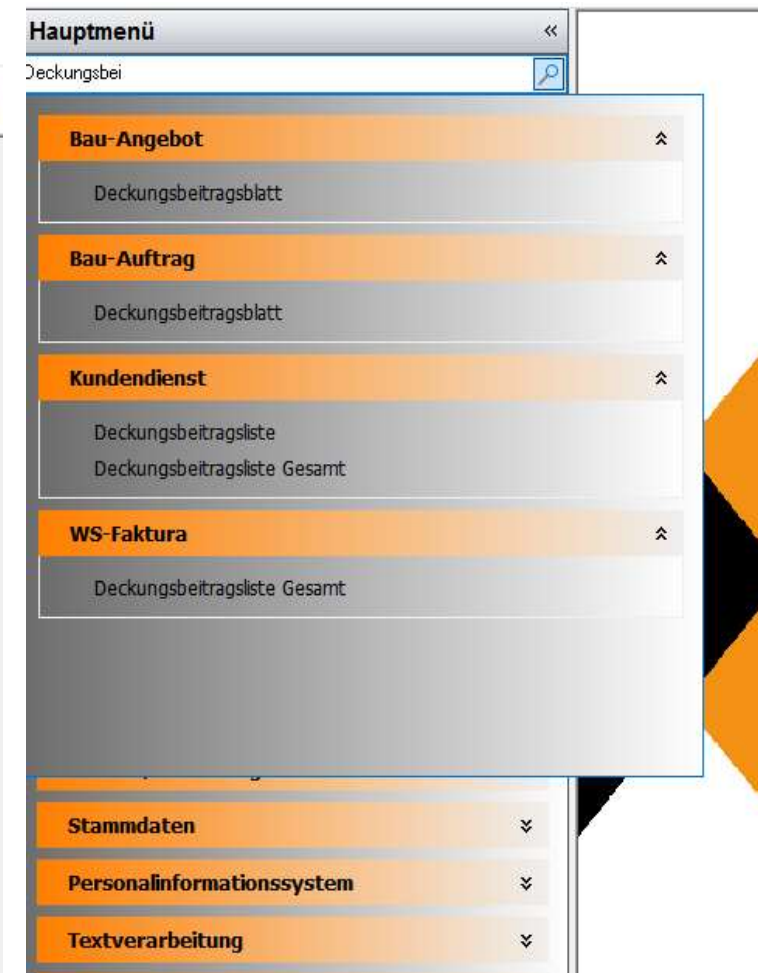
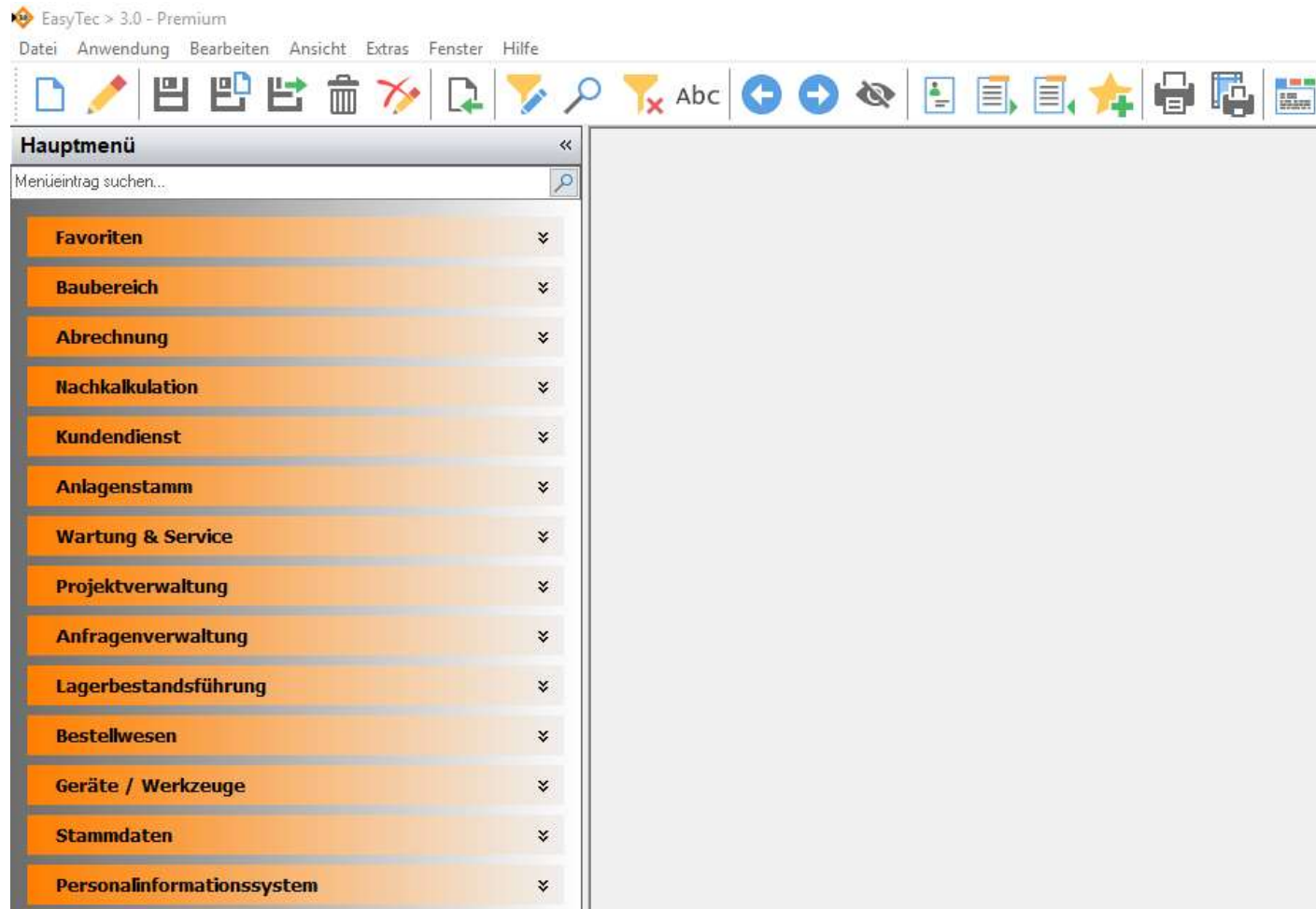

EasyTec 3.0 – Full-Screen Mode / Registernavigation

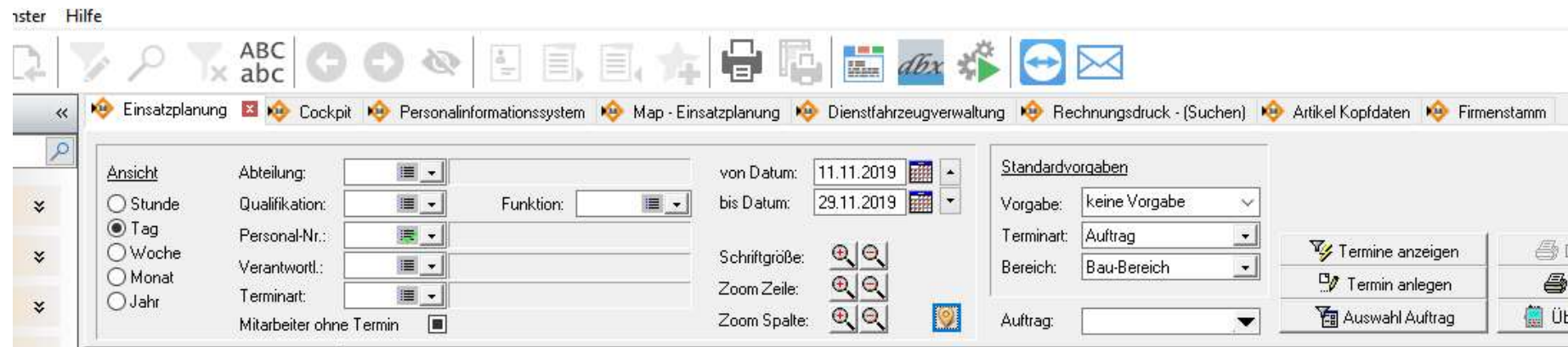

EasyTec 3.0 – Branding

The screenshot displays the EasyTec 3.0 software interface. On the left is a sidebar menu titled 'Hauptmenü' with various categories like 'Firmen', 'Favoriten', 'Baubereich', etc. The main window shows a 'Firmenstamm' form for 'EasyTec Software GmbH'. A large, stylized '3.0' logo is overlaid on the left side of the main window. In the bottom right corner, the 'EasyTec' logo and tagline 'Die Software! Für Profis.' are visible. A smaller window in the center shows a preview of the branding, including the '3.0' logo and the EasyTec logo.

Firmenstamm - 1, EasyTec Software GmbH

Firmen-Nr.: [] letzte Änderung am: 13.11.2019 10:08:27
Bezeichnung: EasyTec Software GmbH durch User: cobra

USt-Id: U-88007 Steuer-Nr.: 32244455 / KO Führungstext: St-Nr.:
Beginn Geschäftsjahr: 01.03.2000 Finanzamt: Koblenz Führungstext: Finanzamt:
aktuelle Periode: Nov. 2019 Gläubiger-ID: 1004455 QRCodeTyp: []
Zeiteinheit: 60 Minuten Händler-ID: []
Währung: 16 Euro

Information Liste 1. Formular-Seite Folgeseiten Logo Arbeitszeiten Zusatz Bankverbindungen Hintergrund

Ansicht
 Zentriert
 Kacheln

EasyTec
Die Software! Für Profis.

EasyTec 3.0 - Textbearbeitung

- Neuer leistungsfähiger Texteditor
- Rechtschreibung Kurztexte
- Rechtschreibung Langtexte
- Einfügen von Tabellen
- Einfügen von Bildern

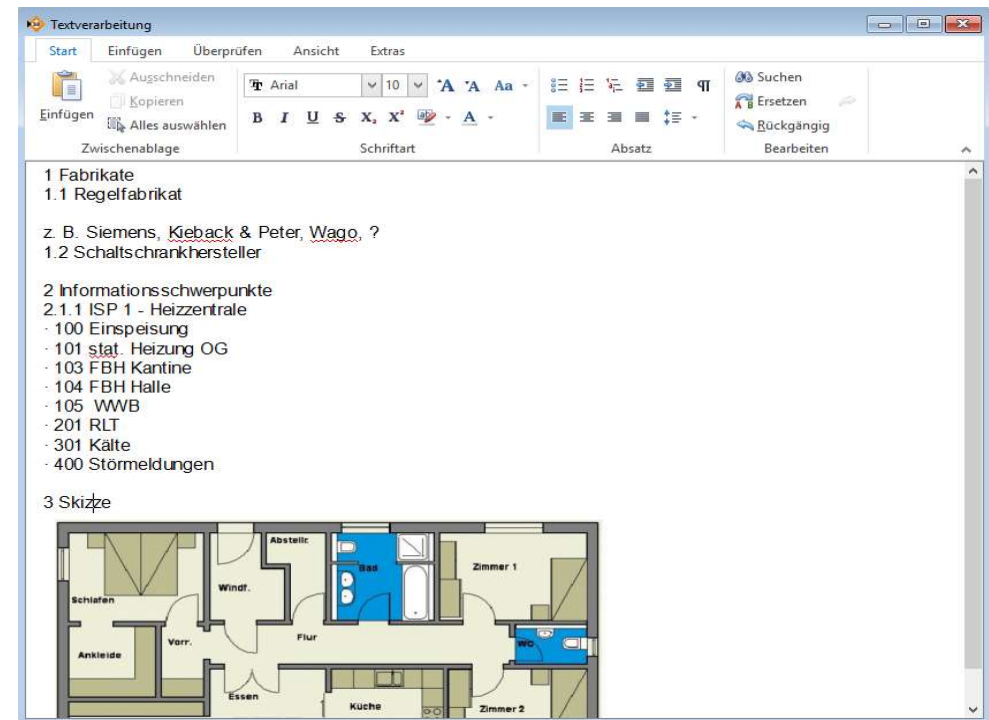

EasyTec 3.0 – Textbearbeitung

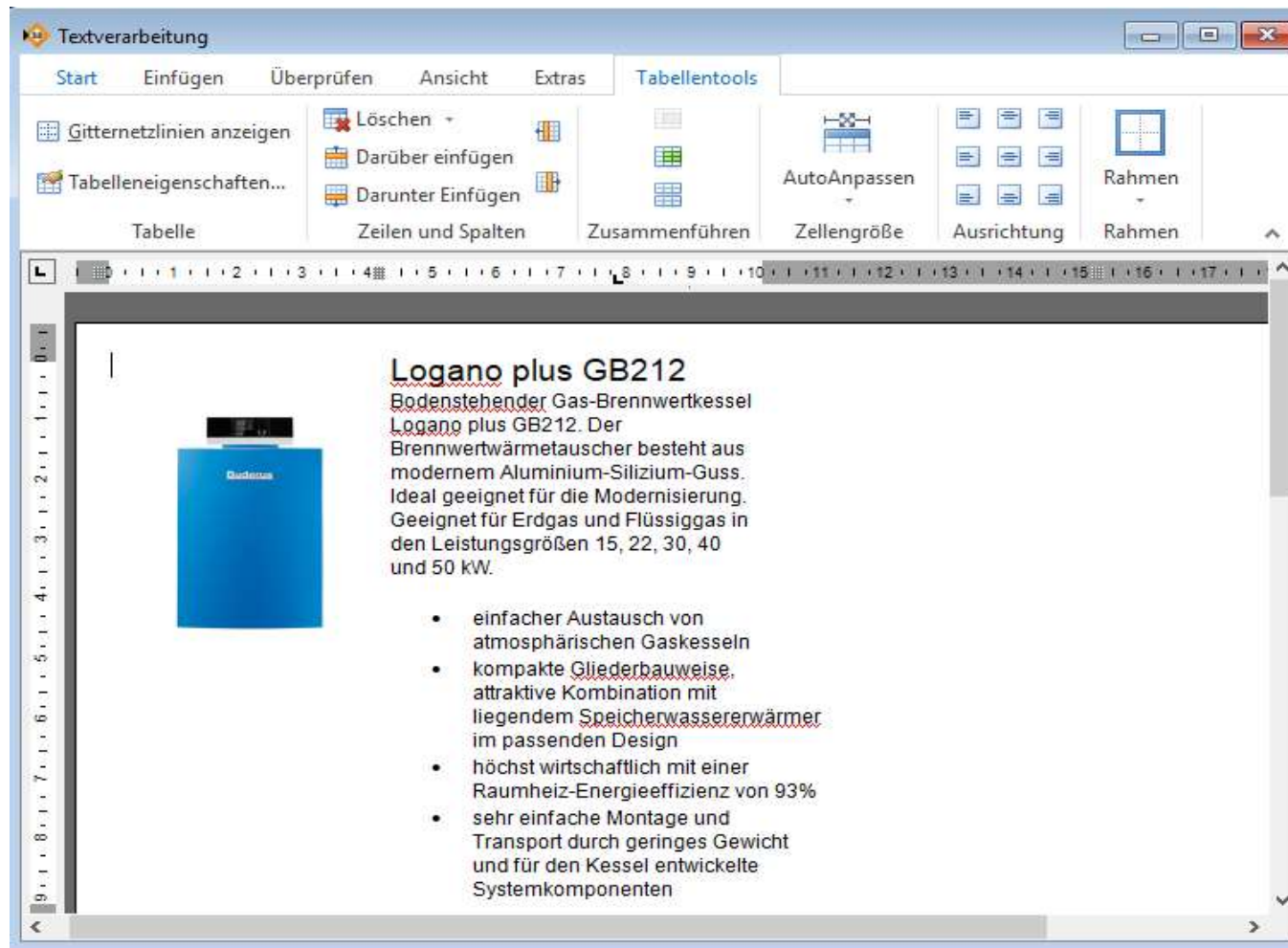

EasyTec 3.0 – Rechtschreibung

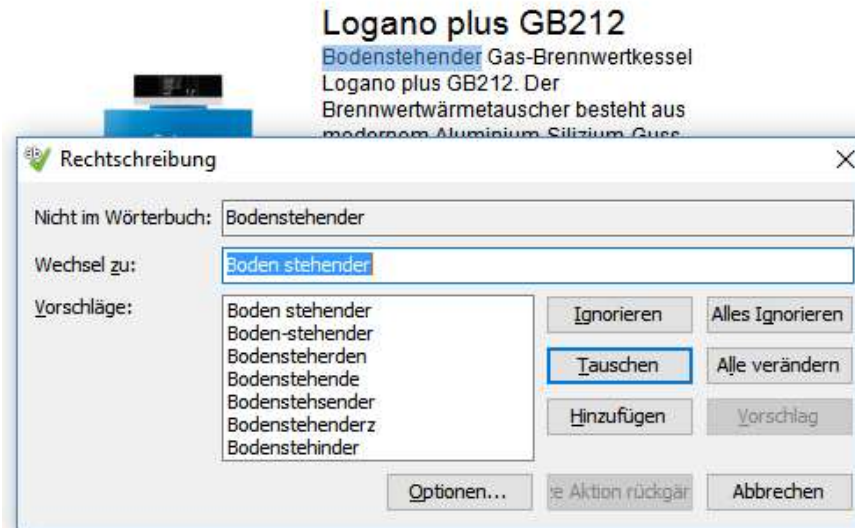

Transport durch geringes Gewicht
und für den Kessel entwickelte
Systemkomponenten

Geräteinformation Logano plus GB212

Der Logano plus GB212 ist ein Gas-Brennwertkessel. Er wird in den Kesselgrößen 15, 22, 30, 40 und 50 KW angeboten und kann damit einen Leistungsbereich von 2,7 49,9 kW abdecken. Ab Werk wird der Logano plus GB212 komplett zusammengebaut mit Verkleidung, Brenner und Regelgerät geliefert.



EasyTec 3.0 - Kartenanbindung

- Anzeige Standorte über Bing-Map
- Adressenstamm
- Einsatzplanung
- Kundenumsatz
- Wartungsplanung

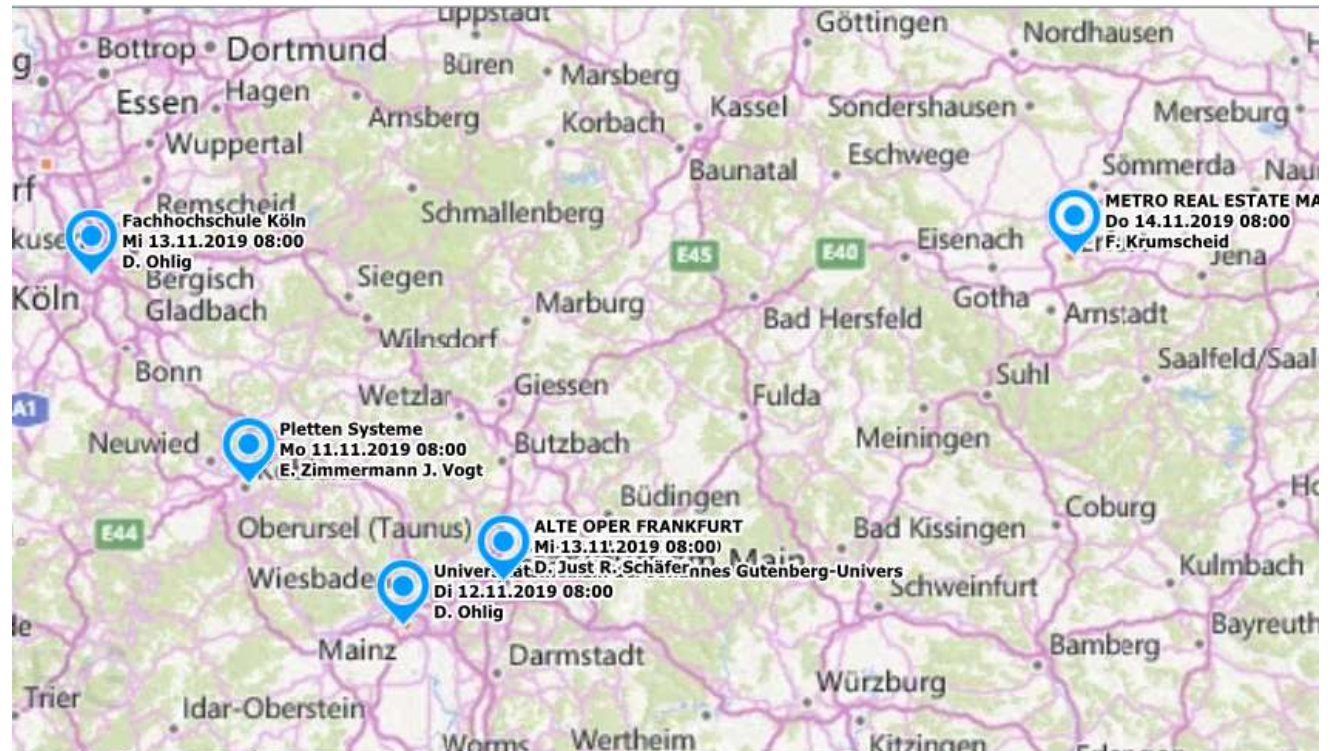

EasyTec 3.0 – Kartenanbindung - Einsatzplanung

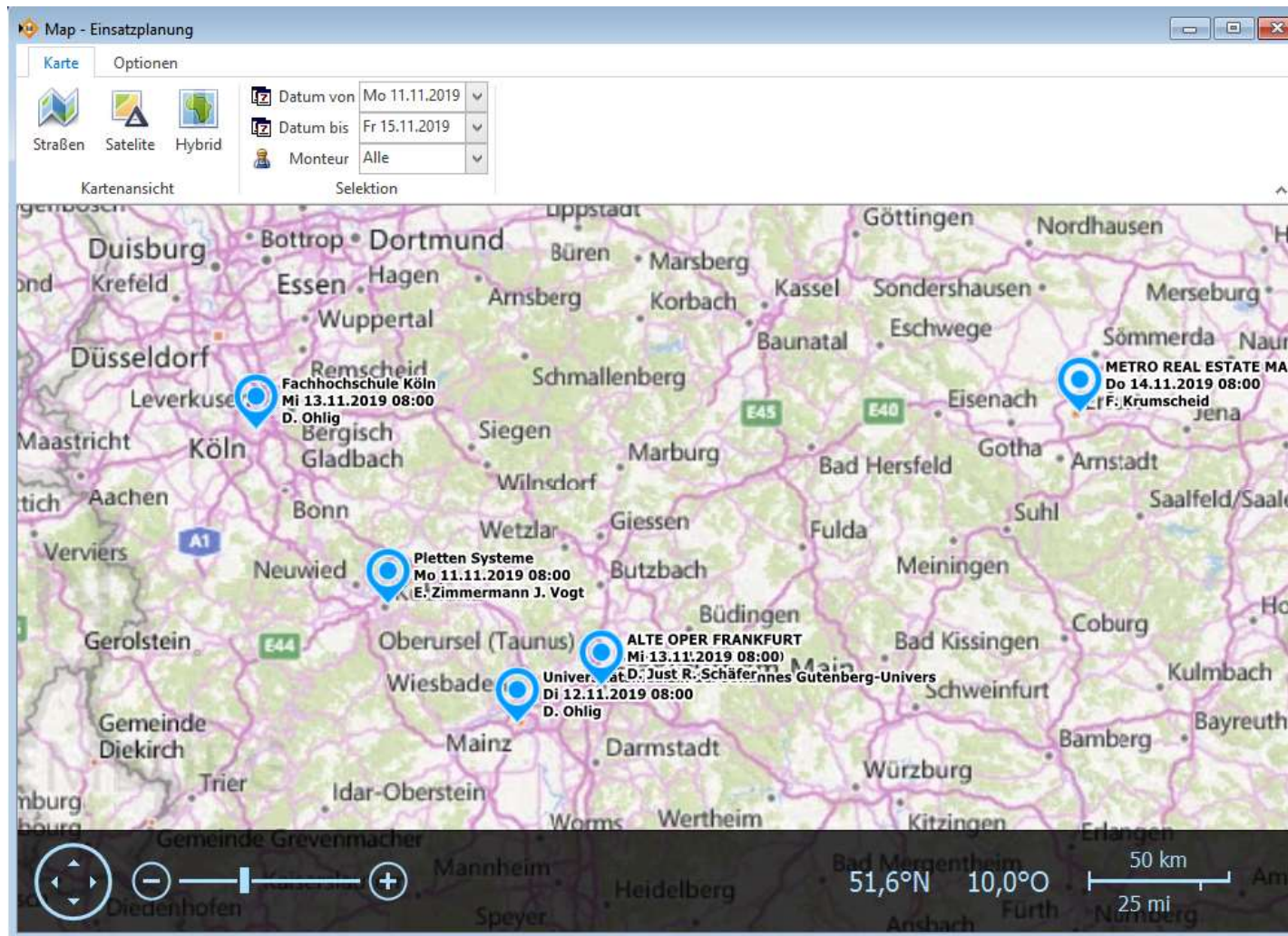

EasyTec 3.0 – Kartenanbindung - Umsatzliste

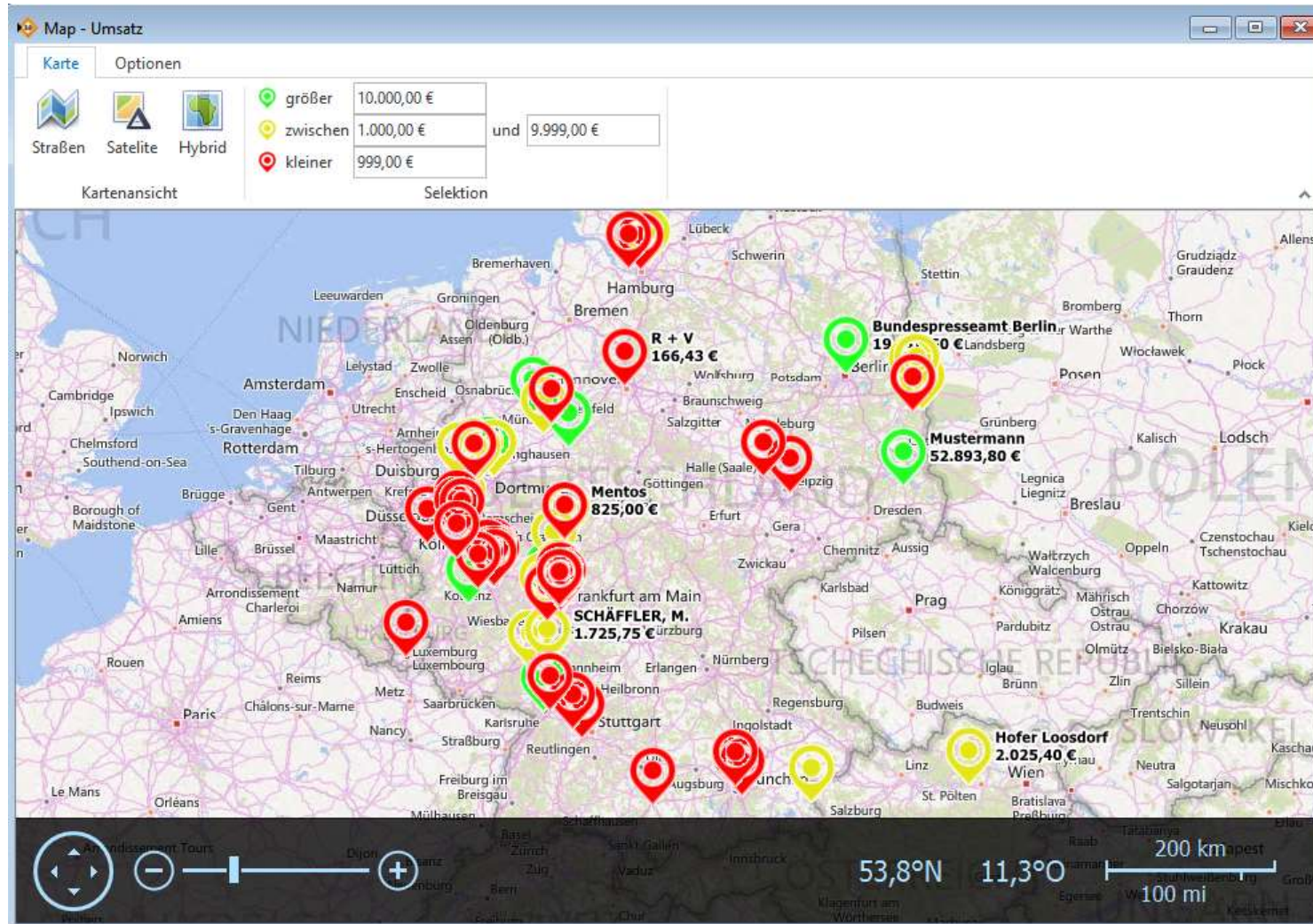

EasyTec 3.0 - Ergebnismengen

- Filterfunktionen
- Gruppierungsfunktion
- Bedingte Formatierung
- Exportfunktion
- Layout verwalten

Auftrag	Hierarchie	Positionen	Ziehen Sie eine Spaltenüberschrift hierher um nach dieser Spalte zu gruppieren		Kunden-Nr	Erf.-Datum	RG-Art	Projektwert	kalk. Zeit	kalk. Material	abger. netto	IST-EK. E
Hier anklicken um einen Filter zu definieren												
0011/0007	5.0	10.0	12.33	5.55	100005	19.08.2019		105.44	0.00	-511.08	0.00	-517.48
0011/0008	3.0	10.0	17.609,65	4.754,61	100005	01.01.2019	M	153.732,24	58.32	102.388,71	91.300,82	89.495,00
0011/0008-1			0,00	0,00	10102	27.11.2018		30.723,06	2.760	8.038,35	0,00	4.413,56
0011/0008-1-			0,00	0,00	10101	27.02.2019	M	9.557,04	0,00	10.974,84	-201,00	9.749,70
010052-1			0,00	0,00	010052	23.08.2018	E	196,05	0,00	15.108,92	935,53	13.877,13
0102	10j	10.0	1.439,99	1.295,99	000107	01.02.2019	E	11.523,98	7.472	23.816,89	-8.283,94	21.171,76
0102-001			0,00	0,00	000107	13.01.2018		4.168,36	2.788	487,58	0,00	249,03
0104	0.0	0.00	0,00	0,00	100064	01.04.2019		3.590,45	840,0	3.016,97	0,00	1.414,90
0104/0031			0,00	0,00	100009	12.12.2018	E	3.364,27	2.400	6.620,57	0,00	5.323,73
0104-001	0.0	0.00	0,00	0,00	100064	25.03.2019		8.927,67	720,0	2.900,15	110,00	2.685,33
0104-001-001			0,00	0,00	100064	31.01.2019		0,00	840,0	72,15	0,00	30,00
010511			0,00	0,00	100005	30.05.2018		11.040,70	12,00	12.617,87	5.500,00	6.812,86
0112/0097			0,00	0,00	100009	27.03.2018	E	1.441,08	60,00	4.141,34	0,00	1.718,46
011209			0,00	0,00	100064	29.11.2018	E	5.684,98	1.380	-2.506,00	41.941,51	-3.421,30
0202	0.0	0.00	0,00	0,00	100008	02.02.2018	E	108.385,13	63,40	108,00	1.100,00	100,00
0202/0118			0,00	0,00	100064	12.12.2018	M	828,20	0,00	8.354,50	4.710,38	6.549,66
0202/0124			0,00	0,00	500005	25.02.2018	M	28,27	0,00	1.777,09	920,28	1.385,01
0203/0130	5.0	10.0	983,54	442,60	100013	12.03.2018	E	8.409,30	5.760	12.055,02	8.409,30	11.071,08
0203/0130-1			0,00	0,00	100013	03.12.2018	E	35.126,34	35,60	1.964,12	35.126,34	1.818,63
0204/0137	10.0		19.637,51		100005	29.04.2018		176.737,58	53,16	1.783,36	0,00	1.145,31
0205/0138			0,00	0,00	100009	02.05.2018		35.021,05	86,00	1.411,05	0,00	1.317,29
0205/0139			0,00	0,00	100082	08.05.2018		0,00	0,00	852,69	0,00	716,92
020611			0,00	0,00	100005	14.10.2018		11.040,70	0,00	12.694,07	0,00	6.812,86
0209			0,00	0,00	000101	01.09.2018		0,00	0,00	184,30	0,00	70,00
0209/0037			0,00	0,00	100041	13.05.2018	E	5.616,35	2.520	4.102,87	0,00	1.442,48
0209/0158			0,00	0,00	100010	24.09.2018	E	3.367,52	0,00	947,54	0,00	951,43
020925			0,00	0,00	666666	25.09.2018	E	273,52	0,00	3.199,78	273,52	2.298,98
0210/0168			0,00	0,00	100005	29.10.2018	E	3.216,54	0,00	10.168,06	3.216,54	7.624,79
0211/0171			0,00	0,00	100022	06.11.2018	E	0,00	0,00	2.634,43	0,00	2.325,30
0211/0173			0,00	0,00	4907	11.11.2018	E	6.004,41	0,00	579,58	6.004,41	274,25
0211/0176			0,00	0,00	100006	25.11.2018		0,00	0,00	7.331,03	0,00	6.738,39
0212/0045			0,00	0,00	199010	15.03.2018	E	16.201,61	8.760	-2.936,76	10.797,00	-3.217,92
021209			0,00	0,00	100064	14.10.2018		5.684,98	0,00	-3.993,59	0,00	-4.614,25
0301/0180	10.0		15.387,94	0,00	000101	06.01.2018		138.491,44	47,76	5.326,95	0,00	2.387,93
0301/0181			0,00	0,00	100099	09.01.2018	E	27.467,45	0,00	744,32	28.567,45	269,54

EasyTec 3.0 – Ergebnismengen - Export

	Vorlauf	Planung	Durchführung	Abrechnung	Projektbezeichnung	Kunden-Nr	Erf.-Datum	RG-Art	Projektwert	abger. netto	IST-EK	EndRg. gese	Mobile Auftr.
7	5,0	10,0	12,33	5,55	Regelung Klima - Splitgerät	10102	19.08.2019		105,44				
3	3,0	10,0	17.609,6€	4.754,61	Kindertagesstätte "Das grüne Haus"	100005	01.01.2019	M	153.732,24	91.300,82	89.495,00	03.05.2016	
3-1			0,00	0,00	Erweiterung Klimagerät	10102	27.11.2018		30.729,06	2.760	8.038,35	0,00	4.413,56
3-1-			0,00	0,00	Ergänzung Luftzerhitzer	10101	27.02.2019	M	9.557,04	0,00	10.974,84	-201,00	9.749,70
			0,00	0,00	Schäfer, Neuwied, Leckageortung	010052	23.08.2018	E	196,05	0,00	15.108,92	935,53	13.877,13
	10,0	10,0	1.439,99	1.295,99	Betrieb verschiedener Anlagen	000107	01.02.2019	E	11.523,98	7.472	23.816,89	-8.283,94	21.171,76
			0,00	0,00	Bahnhofstr. 22, Koblenz	000107	13.01.2018		4.168,36	2.788	487,58	0,00	249,03
	0,0	0,00	0,00	0,00	Sammelauftrag Industrieanlage Polch	100064	01.04.2019		3.590,45	840,0	3.016,97	0,00	1.414,90
1			0,00	0,00	Regiearbeiten BOG	100009	12.12.2018	E	3.364,27	2.400	6.620,57	0,00	5.323,73
	0,0	0,00	0,00	0,00	Hausanschluss 4	100064	25.03.2019		8.927,67	720,0	2.900,15	110,00	2.685,33
001			0,00	0,00	Anschluss oben rechts	100064	31.01.2019		0,00	840,0	72,15	0,00	30,00
			0,00	0,00	Auftrag	100005	30.05.2018		11.040,70	12,00	12.617,87	5.500,00	6.812,86
7			0,00	0,00	PC System R. Schneider	100008	27.03.2018	E	1.441,00	60,00	4.141,34	0,00	1.718,46
			0,00	0,00	Auftrag	100064	29.11.2018	E	5.684,98	1.380	-2.506,00	41.941,51	-3.421,30
	0,0	0,00	0,00	0,00	RLT - Ausschreibung	100008	02.02.2018	E	108.385,13	63,40	108,00	1.100,00	100,00
3			0,00	0,00	Lüftung / Klima EDS Zentrale	100064	12.12.2018	M	828,20	0,00	8.354,50	4.710,38	6.549,66
4			0,00	0,00	Gleichstrommotor KXS507.30g	500005	25.02.2018	M	28,27	0,00	1.777,09	920,28	1.385,01
0	5,0	10,0	983,54	442,60	Innenausbau Fam Wagner	100013	12.03.2018	E	8.409,30	5.760	12.055,02	8.409,30	11.071,08
0-1			0,00	0,00	Zusatzauftrag	100013	03.12.2018	E	35.126,34	35,60	1.964,12	35.126,34	1.818,63

EasyTec 3.0 – Ergebnismengen – Gruppierung

Auftragserfassung - 2508, Auftrag 2508

Auftrag | Hierarchie | Positionen

Abteilung Δ

Auftrag | Projektbezeichnung | Kunden-Numm Δ | Abteilung Δ | Erfassungsdatum | Projektwert | EndPg,Art

Hier anklicken um einen Filter zu definieren

Auftrag	Projektbezeichnung	Kunden-Numm	Abteilung	Erfassungsdatum	Projektwert	EndPg,Art
Abteilung : 0						
RITTER	TEST		0	19.04.2018	242,46	
0504/0253	Innenausbau Krumscheid	100007	0	23.04.2018	7.612,80	
MATAUS	Materialauszug	10101	0	27.06.2018	39.819,60	
Abteilung: 0					47.674,86	
Abteilung : 900						
Abteilung : 1012						
2508	Auftrag 2508	000108	1012	25.08.2018	51.905,89	
8020100	Wellmarkt	0110128	1012	11.01.2018	0,00	
8420109	Montage	0111100	1012	20.10.2018	0,00	
8420111	Montage Rhenag	0111101	1012	24.12.2018	95.090,33	E
8120101	Montage	0112400	1012	12.02.2018	0,00	
0810/0298	Ausschreibung Bauvorhaben Mittelrhein	100006	1012	15.10.2018	7.287,50	
0202	RLT - Ausschreibung	100008	1012	02.02.2018	108.385,13	E
0104	Sammelauftrag Industrieanlage Polch	100064	1012	01.04.2019	3.590,45	
080604	Bonner Wasserwerk	100082	1012	02.06.2018	41.056,50	
Abteilung: 1012					307.315,80	
Abteilung : 1060						
Abteilung : 1062						
106216000401	Bonner Wasserwerk (M/W/M-Muster)	000923	1062	21.11.2018	98.357,45	
0507	Bonner Wasserwerk (M/W/M-Muster)	020905	1062	28.06.2018	52.346,75	E
BNET110701	Elektroinstallation	100064	1062	10.07.2018	28.232,48	
106213000301	Auftrag an SQP	10101	1062	12.12.2018	0,00	
106213000301-01	Auftrag an SQP	10101	1062	12.12.2018	0,00	
Abteilung: 1062					178.936,68	
Abteilung : 1070						
Abteilung : 1099						

EasyTec 3.0 – Ergebnismengen – Filter

Auftragserfassung - 2508, Auftrag 2508

Auftrag Hierarchie Positionen

Ziehen Sie eine Spaltenüberschrift hierher um nach dieser Spalte zu gruppieren

Auftrag	Projektbezeichnung	Kunden-Numm	bteilung	Erfassungsdatum	Projektwert	EndRg.Art
RITTER	TEST					
0504/0253	Innenausbau Krumscheid	100007		19.04.2018	242,46	
MATAUS	Materialauszug	10101		23.04.2018	7.612,80	
99002123	TEST	100064		27.06.2018	39.819,60	
990013001	SAP Auftrag	10101		19.02.2018	0,00	
990013002	SAP Auftrag	10101		17.10.2018	0,00	
990013003	SAP Auftrag	10101		17.10.2018	0,00	
2508	Auftrag 2508	000108	1012	25.08.2018	51.905,89	
8020100	Wellmarkt	0110128	1012	11.01.2018	0,00	
8420109	Montage	0111100	1012	20.10.2018	0,00	
8420111	Montage Rhenag	0111101	1012	24.12.2018	95.090,33	E

Auftragserfassung - 2508, Auftrag 2508

Auftrag Hierarchie Positionen

Ziehen Sie eine Spaltenüberschrift hierher um nach dieser Spalte zu gruppieren

Auftrag	Projektbezeichnung	Kunden-Numm	bteilung	Erfassungsdatum	Projektwert	EndRg.Art
2508	Auftrag 2508	000108	1012	25.08.2018	51.905,89	
8020100	Wellmarkt	0110128	1012	11.01.2018	0,00	
8420109	Montage	0111100	1012	20.10.2018	0,00	
8420111	Montage Rhenag	0111101	1012	24.12.2018	95.090,33	E
8120101	Montage	0112400	1012	12.02.2018	0,00	
0810/0298	Ausschreibung Bauvorhaben Mittelrhein	100006	1012	15.10.2018	7.287,50	
0202	RLT - Ausschreibung	100008	1012	02.02.2018	108.385,13	E
0104	Sammelaufrag Industrieanlage Polch	100064	1012	01.04.2019	3.590,45	
080604	Bonner Wasserwerk	100082	1012	02.06.2018	41.056,50	

EasyTec 3.0 – Ergebnismengen – bedingte Formatierungen

0,00	0,00	Modernisierung Wohnräume	100064	17.02.2018		28.598,00	33,84	0,00
0,00			100009	11.04.2018	★	156.420,36	16,13	1.459,20
0,00	0,	Ansicht	199010	02.09.2018	E	29.259,75	30,00	1.036,80
0,00	0,	Lesezeichen	199010	02.09.2018		0,00	0,00	0,00
0,00	0,		199010	02.09.2018		1.919,57	0,00	0,00
0,00	0,	Bedingte Formatierungen						
0,00	0,	Textausrichtung						
0,00	0,00	Lagerhalle Nord						
0,00		Autobahnanschluss						
17.667,9€		Kindertagesstätte Musterstadt						
0,00		Heizanlage Sporthalle						
0,00	0,00	Auftrag AP750						
0,00	0,00	Auftrag 0202						
0,00		Schwarz Kältetechnik						
0,00		K & H Ludwigshafen	004349	01.06.2019		4.476,00	3,000	0,00
0,00	0,00	I. STUTTGART	100005	20.11.2018		5.592,40	6,000	364,80

Optionen für aktuelle Ansicht

Filter Bedingte Formatierung Weitere Einstellungen Darstellung Gruppendefinition Summendefinition

Neu anlegen Bearbeiten Löschen Duplizieren

Name	Vorschau	Angewendet auf
▶ IST-EK größer kalk. Material	AaBbCcYyZz	IST-EK
Symbolsatz 3 Sterne	★ AaBbCcYyZz	Projektwert
Symbolsatz 3 Quadrate	■ AaBbCcYyZz	Soll-EK
Kunden-Nummer kommt mehrfa	AaBbCcYyZz	Kunden-Nr
Symbolsatz 3 Sterne	★ AaBbCcYyZz	Projektwert
Kunden-Nummer kommt zwei M	AaBbCcYyZz	Kunden-Nr
abger. netto größer IST-EK	● AaBbCcYyZz	abger. netto
EndRg. Datum älter als 1 Tag(e)	AaBbCcYyZz	Alle Spalten
IST-EK größer oder gleich Projektv	AaBbCcYyZz	IST-EK
Erfassungsdatum Jahr 2018	AaBbCcYyZz	Alle Spalten

Formatierung

Funktionstyp auswählen:

- Zellen nach Wert formatieren
- Obere/Untere Regeln
- Datenbalken
- Eindeutige / doppelte Werte formatieren
- Schwellenwert
- Symbolsätze
- Zellen nach Bedingung formatieren

Funktion bearbeiten

Symbolsätze

Symbolart: 3 Pfeile Symbolreihenfolge umdrehen

Basis bildet: kalk. Material

Ermittlungsart: Zellen nach Wert

Formatiere: kalk. Material

wenn Wert: größer

wenn Wert: zwischen und

wenn Wert: kleiner

Bezeichnung: unbenannt

OK Abbrechen

EasyTec 3.0 - Cockpit

- verschiedene Kennzahlen
- individuelle Darstellung
- unterschiedliche Grafiken
- automatische Aktualisierung

