

Jimu Warenwirtschaft 4 ist ein branchenübergreifendes CRM- und Warenwirtschaftssystem für kleine und mittlere Unternehmen aus dem Einzel-, Versand- und Großhandel, sowie Dienstleistungsunternehmen.

Die Software ist eine umfangreiche Komplettlösung für Auftragsbearbeitung und Fakturierung, Lager und Bestellwesen, Service und Reklamation.

CRM

Artikel & Lager

Fakturierung

Mahnwesen

Bestellung & Rechnungseingang

Service & Reklamation



- Adressen
- Terminkalender
- Dokumente
- Korrespondenz
- Artikelverwaltung
- Lager
- Seriennummern
- Angebote
- Auftragsbestätigungen
- Lieferscheine
- Rechnungen
- Wiederkehrende Rechnungen
- Gutschriften
- Mahnwesen
- Tageskasse
- Rechnungseingang
- Bestellwesen
- Servicebearbeitung
- Reklamationen
- Benutzerverwaltung
- Sprachverwaltung
Formulare
- Auftragsimport
xt:commerce 3.04
- Schnittstellen
Onlinebanking
- Fibu Export
- PDF Ausgabe

Einfache Bedienung

Ein Merkmal von JIMU WARENWIRTSCHAFT 4 ist die neue und größere Oberfläche die in einer Auflösung von 915 x 750 Pixel eine bessere Übersicht und Orientierung bietet.

Der Wechsel zu einem anderen Modul direkt über die Menüzeile bietet Ihnen einen schnellen Zugriff auf alle Programmbestandteile.

Der Befehl **Snapshot** erzeugt eine Momentaufnahme der aktuell angezeigten Vorgänge und speichert diese auf dem Schreibtisch/ Desktop ab. Dadurch können Sie z. B. eine Bestellliste problemlos am nächsten Tag weiterbearbeiten.

Im Modul **Sprache** können Sie die Texte für fast alle Druckformulare ändern. Sie müssen nicht alle Formulare mühsam einzeln nachbearbeiten, sondern können Änderungen an zentraler Stelle schnell und einfach durchführen.

Auch mehrsprachige Druckformulare sind so einfach konfigurierbar. Erfolgte Änderungen werden sofort in JIMU WARENWIRTSCHAFT 4 umgesetzt. Die Anzahl der Sprachen ist nicht begrenzt.

Für Änderungen der Schriften in den Druckformularen verwenden Sie Filemaker Pro 13 (nicht im Lieferumfang).

Navigation

Die Navigationsleiste ist für den Wechsel zwischen den Bildschirmen des Moduls zuständig. In der Adressverwaltung erhalten Sie dadurch z. B. alle Informationen zur Adresse und Ihren Vorgängen.

Menüzeile

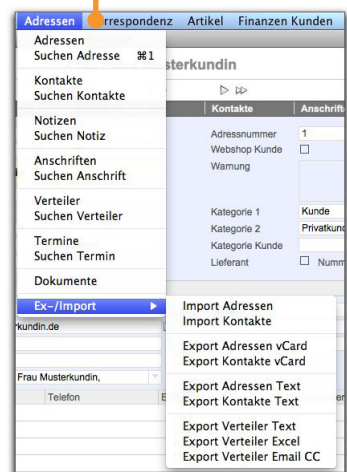
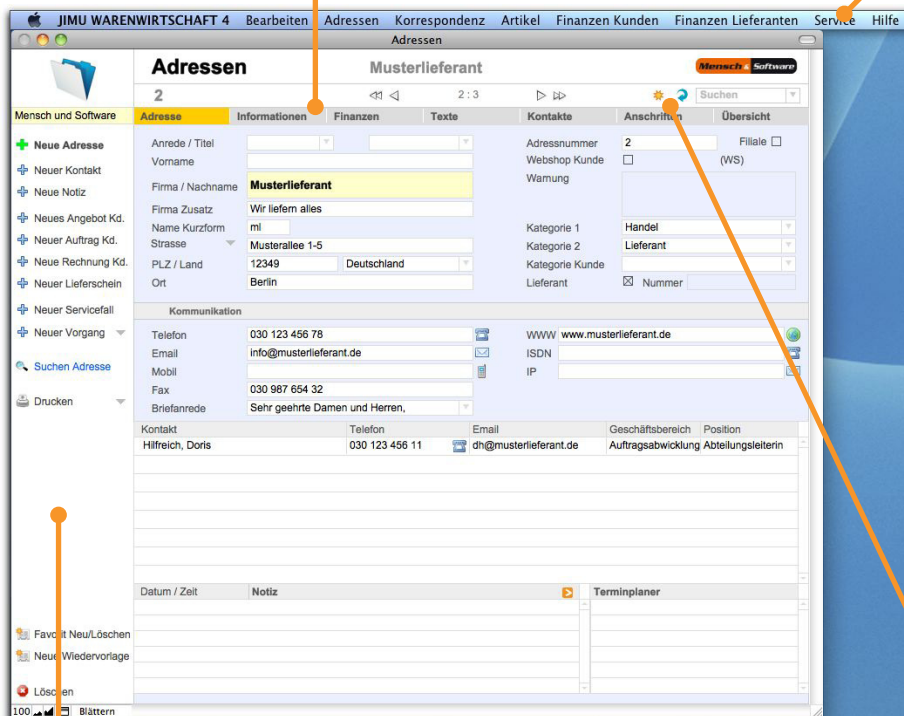

Die Menüzeile ist für den Wechsel zwischen den Modulen wie Adressen oder Artikel zuständig. Zusätzlich beinhaltet sie zusätzliche Funktionen der Module.



Aktionen

In der Aktionsleiste sind die Funktionen des Moduls beinhaltet wie einen neuen Vorgang anlegen, Suchen und Drucken.

GoBack

Die Software merkt sich mit einem Mausklick auf das Piktogramm  den gerade bearbeiteten Vorgang. Um zurück in den Vorgang zu wechseln klicken Sie einfach das Piktogramm  an, egal in welchem Vorgang Sie sich gerade befinden.

Einfache Bedienung

Jimu Warenwirtschaft 4 beinhaltet eine Benutzerverwaltung, mit der Sie genau festlegen können, welcher Benutzer Zugriff auf welche Programmmodule und Rechte erhält.

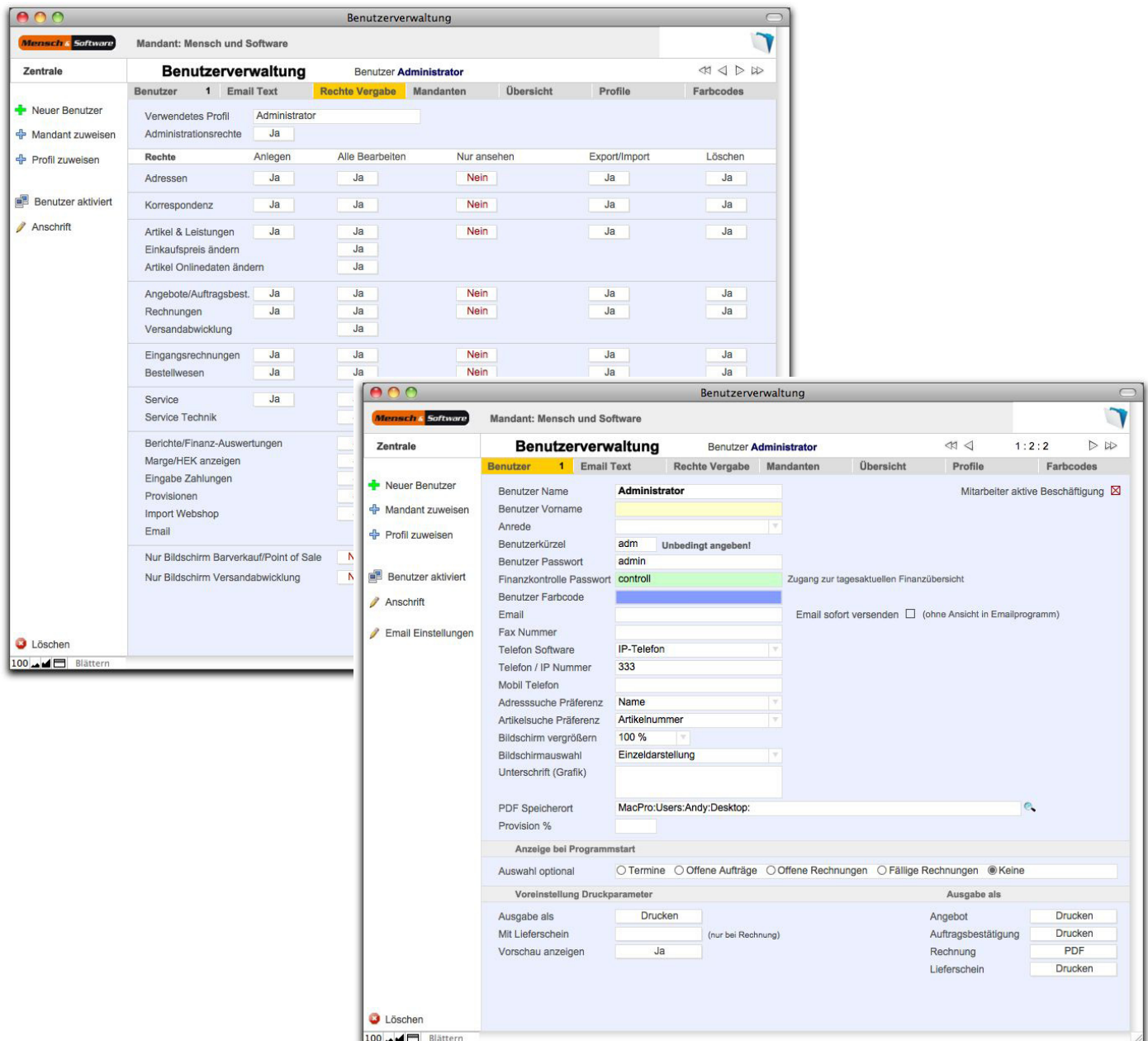

Für jeden Benutzer können individuelle Einstellungen zur Bildschirmgröße, Formularausgabe (Druck, PDF), Suchparametern, Speicherort für PDF's, Unterschrift, Emailtext und Provision (optional) hinterlegt werden.

Adressverwaltung

Die Adressverwaltung beinhaltet alle Angaben zu einer Adresse wie die Anschrift, beliebig viele Rechnungs- und Lieferanschriften sowie Ansprechpartner.

Für individuell benötigte Freieingaben stehen Ihnen zwanzig Freifelder zur Verfügung, die Sie selbst mit Überschriften versehen können.

Jeder Adresse können beliebig viele Artikel mit individuellen Preisen und eine Preisgruppe zugeordnet werden. Ein individueller Preis hat immer Vorrang vor dem Preis einer Preisgruppe.

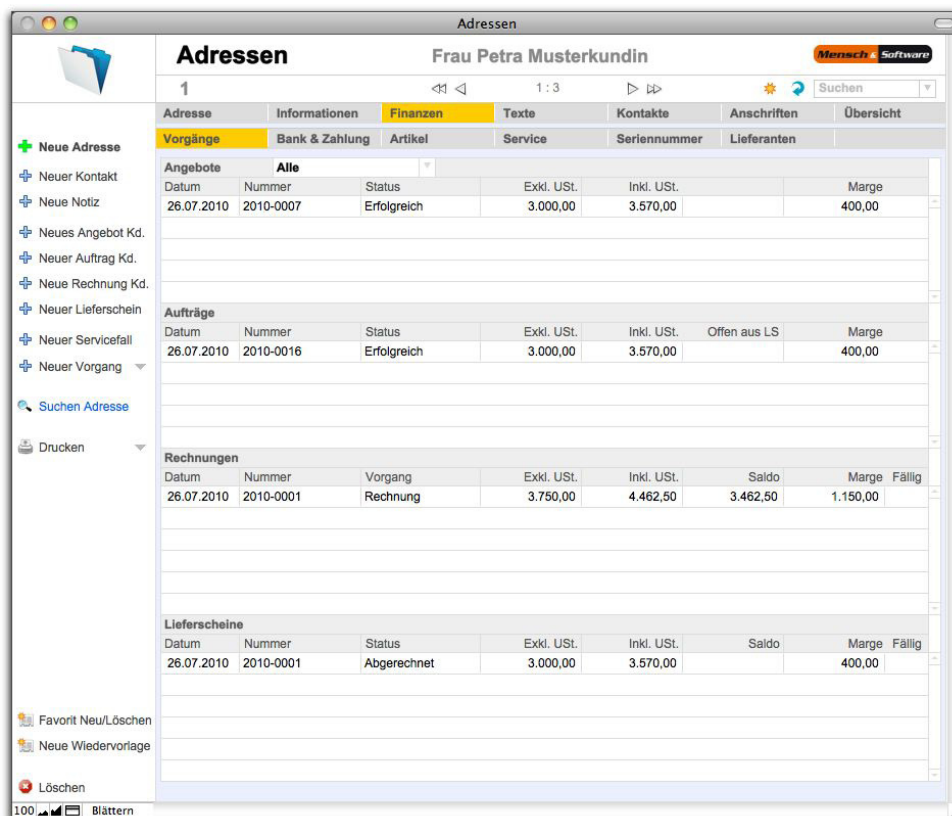

Adressen													
Frau Petra Musterkundin													
1													
Suchen													
Adresse		Informationen		Finanzen		Texte		Kontakte		Anschriften		Übersicht	
Vorgänge		Bank & Zahlung		Artikel		Service		Seriennummer		Lieferanten			
Angebote								Alle					
Datum	Nummer	Status	Exkl. USt.	Inkl. USt.	Marge								
26.07.2010	2010-0007	Erfolgreich	3.000,00	3.570,00	400,00								
Aufträge													
Datum	Nummer	Status	Exkl. USt.	Inkl. USt.	Offen aus LS	Marge							
26.07.2010	2010-0016	Erfolgreich	3.000,00	3.570,00		400,00							
Rechnungen													
Datum	Nummer	Vorgang	Exkl. USt.	Inkl. USt.	Saldo	Marge	Fällig						
26.07.2010	2010-0001	Rechnung	3.750,00	4.462,50	3.462,50	1.150,00							
Lieferscheine													
Datum	Nummer	Status	Exkl. USt.	Inkl. USt.	Saldo	Marge	Fällig						
26.07.2010	2010-0001	Abgerechnet	3.000,00	3.570,00		400,00							

Informationen aus anderen Programmmodulen wie Angebote, Ein- und Ausgangsrechnungen, Provisionen (optional), Bestellungen, Korrespondenz und Artikel werden automatisch angezeigt.

Dadurch erhalten Sie in der Adresse eine umfassende Übersicht über Vorgänge des Kunden, ohne in anderen Modulen der Warenwirtschaft danach suchen zu müssen.

- Ansprechpartner
- Rechnungs- und Lieferanschriften
- Notizen
- Terminverwaltung
- Dokumentverwaltung
- Beliebig viele, frei gestaltbare Klassifizierungen pro Adresse
- Währungsauswahl
- Sprachauswahl für Formulare
- Individuelle Datenfelder
- Hinweistext zu jeder Adresse
- Telefonwahl über TCP/IP Telefonanlage
- Individuelle Kundenpreise für Artikel
- Übersicht von Angeboten, Aufträgen, Rechnungen, Lieferscheinen, Artikeln, Seriennummern, Bestellungen, Servicefällen und Korrespondenz
- Ein-Klick Button zur Anzeige von Vorgängen
- Speicherbare Verteiler (z. B. für Mailings, News-Letter, Serienbriefe ...)
- Etikettendruck
- Import von Adressen und Ansprechpartnern
- Export von Adressen und Ansprechpartnern als Text und vCard

Artikel & Lager

Die umfangreiche Artikelverwaltung zeigt Ihnen für jeden Artikel den aktuellen Lagerbestand, die Anzahl von reservierten, bestellten, zu bestellenden und verkauften Artikeln an.

Bestellungen können mit wenigen Mausklicks als Einzel- oder Sammelbestellung bei verschiedenen Lieferanten per Brief, Fax oder eMail erstellt werden. Der Wareneingang ist mit ein paar Mausklicks schnell erledigt.

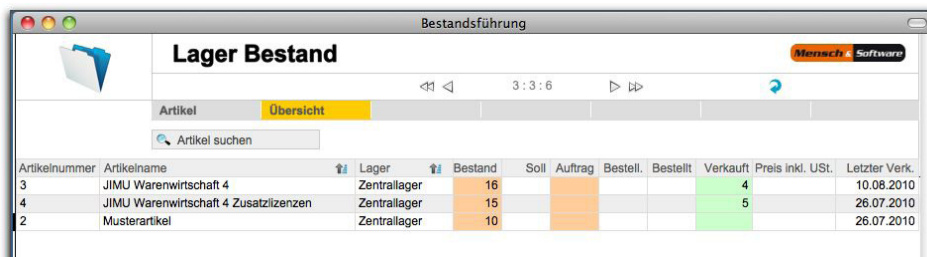

Artikelnummer	Artikelname	Lager	Bestand	Soll	Auftrag	Bestell.	Bestellt	Verkauft	Preis inkl. USt.	Letzter Verk.
3	JIMU Warenwirtschaft 4	Zentrallager	16					4		10.08.2010
4	JIMU Warenwirtschaft 4 Zusatzlizenzen	Zentrallager	15					5		26.07.2010
2	Musterartikel	Zentrallager	10							26.07.2010

Für das Onlineshopsystem xt:commerce 3.04 sind Funktionen zum Ex- und Import für Artikel integriert worden, sowie ein Import von Bestellungen mit automatischer Auftragsanlage. Für andere Onlineshops steht ein Mustertext (Bestellemail) zum Import für die Auftragsanlage zur Verfügung.

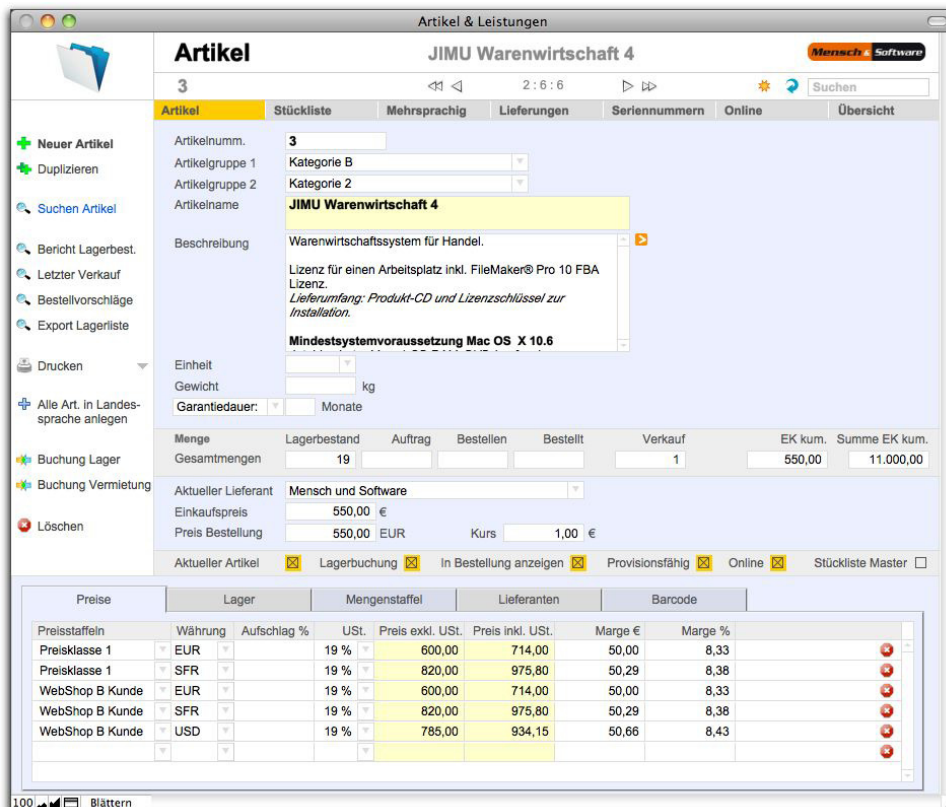

Preisstaffeln	Währung	Aufschlag %	USt.	Preis exkl. USt.	Preis inkl. USt.	Marge €	Marge %
Preisklasse 1	EUR	19 %		600,00	714,00	50,00	8,33
Preisklasse 1	SFR	19 %		820,00	975,80	50,29	8,38
WebShop B Kunde	EUR	19 %		600,00	714,00	50,00	8,33
WebShop B Kunde	SFR	19 %		820,00	975,80	50,29	8,38
WebShop B Kunde	USD	19 %		785,00	934,15	50,66	8,43

- 20 Preis- und Mengestaffeln
- Beliebig viele Lager
- Mietlager
- Artikelstücklisten
- Mehrsprachige Artikeltexte
- Verkaufspreise in Landes- und Fremdwährungen
- Einkaufspreise in Landes- und Fremdwährungen
- Beliebig viele Lieferanten pro Artikel
- Bestellvorschläge
- Einzel- und Sammelbestellungen
- Seriennummern
- Verkaufszahlen Artikel
- Suche „Ladenhüter“
- Inventurbericht
- Kumulierter Warenwert
- Artikelexport/-import
- Artikelimport aus xt:commerce 3.04 SP2.1
- Artikelexport an xt:commerce 3.04 SP2.1
- Etikettendruck (Avery, Dymo)

Auftragsbearbeitung

Mit zwei Mausklicks können Sie einen Vorgang in einen höherwertigen Vorgang wandeln, also z. B. ein Angebot in eine Auftragsbestätigung oder Rechnung. Alle Vorgangsdaten werden automatisch in den neuen Vorgang übernommen. In der Vorgangshistorie im Bildschirm unten links wird der gesamte Prozess abgebildet. Mit einem Mausklick wechseln Sie zwischen den Vorgängen.

Jeder Vorgang kann auch in jeden anderen Vorgang dupliziert werden, Rechnung zu Angebot oder Angebot zu Angebot.

Die Vorgangsauswahl *Brutto/Netto* bestimmt die Berechnung und Anzeige der Artikelpreise. Auf Basis der Auswahl wird der Preis inklusive oder exklusive Umsatzsteuer als Berechnungsgrundlage für die Summen verwendet.

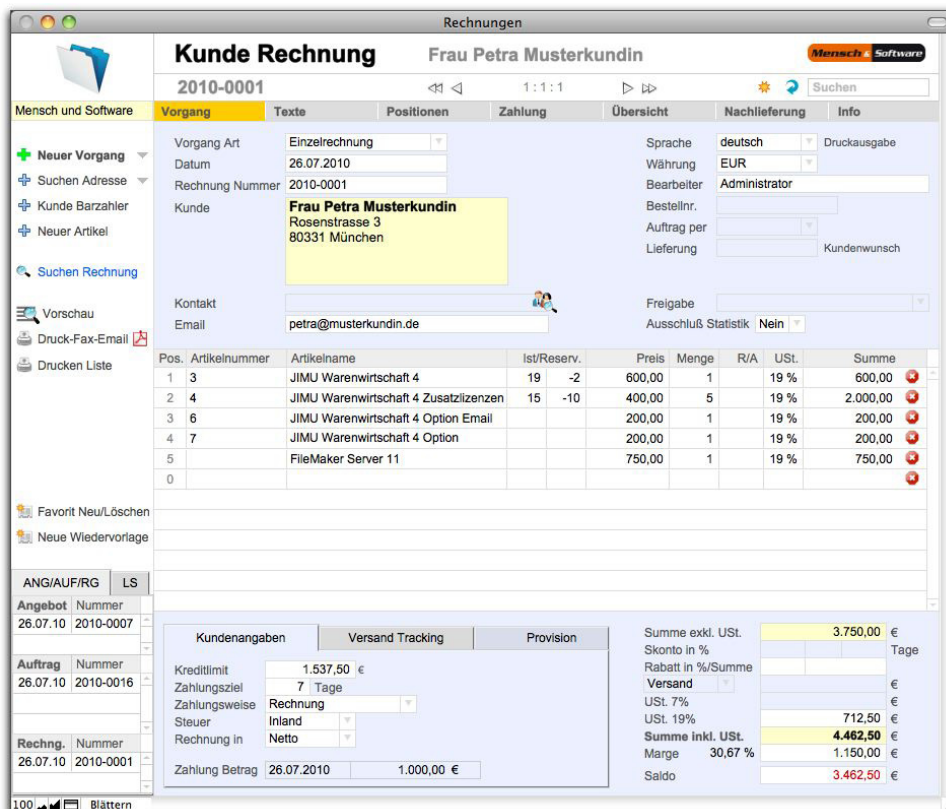

The screenshot displays the 'Rechnungen' (Invoices) module. The main window shows a customer invoice for 'Frau Petra Musterkundin' with invoice number '2010-0001'. The customer's address is 'Rosenstrasse 3, 80331 München'. The invoice includes a table of items with columns for position, article number, article name, quantity, price, and tax. The total amount is 3,750.00 € (excluding tax). The net amount is 4,462.50 € (including tax). The payment amount is 1,000.00 €.

Pos.	Artikelnummer	Artikelname	Ist/Reserv.	Preis	Menge	R/A	USt.	Summe
1	3	JIMU Warenwirtschaft 4	19 -2	600,00	1		19 %	600,00
2	4	JIMU Warenwirtschaft 4 Zusatzlizenzen	15 -10	400,00	5		19 %	2.000,00
3	6	JIMU Warenwirtschaft 4 Option Email		200,00	1		19 %	200,00
4	7	JIMU Warenwirtschaft 4 Option		200,00	1		19 %	200,00
5		FileMaker Server 11		750,00	1		19 %	750,00
0								

Im Mahnwesen können Sie Zahlungserinnerungen und Mahnungen einzeln oder gesammelt drucken. Verzugszinsen werden automatisch berechnet, können aber für jeden Mahnvorgang auch ausgeschlossen werden.

Die Barumsätze aus Warenverkäufen werden automatisch beim Speichern in das Kassenbuch übernommen. Tagesabschlüsse können für jeden Tag ausgedruckt werden.

- Angebote
- Auftragbestätigungen
- Lieferscheine
- Rechnungen
- Gutschriften
- Duplizieren von Vorgängen
- Wiederkehrende Rechnungen
- ProForma Rechnung
- Point of Sale Bildschirme
- Mahnwesen
- Tageskasse für Bareinnahmen/-ausgaben
- Beliebig viele Zahlungen
- Emailbenachrichtigung Versand
- Preisberechnung Brutto/Netto
- Mehrsprachige Vorgangsausgabe
- Vorgänge in Landes- oder Fremdwährung
- Auswertungen für Umsatz und Artikelverkäufe
- Diagramme
- Suche Ablauf Vertrags-/Garantiezeitraum
- Suche Marge > und <
- Suche Minusmarge Auftrag
- Online Banking MacOS X / DTA Export
- Fibu Export
- Provisionsabrechnung (optional)

Bestellung & Rechnungseingang

Im Modul Bestellverwaltung können mehrsprachige Bestellungen in der Währung des Lieferanten angelegt werden. Die Ausgabe kann als Ausdruck, PDF oder Email mit PDF als Anhang erfolgen.

Warenlieferungen und Seriennummern werden per Mausclick in die Lagerverwaltung übertragen.

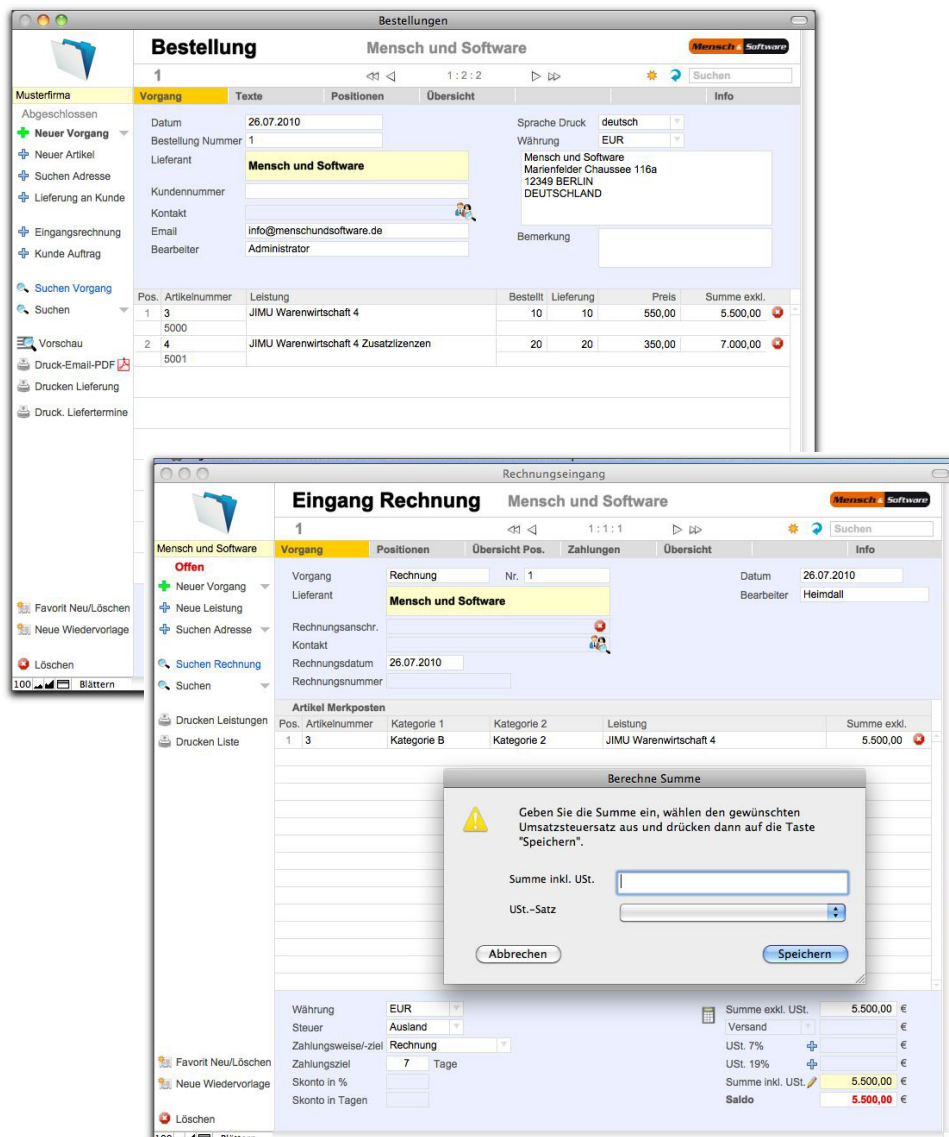

Bestellung Mensch und Software

Datum: 26.07.2010
 Bestellungsnummer: 1
 Lieferant: Mensch und Software
 Kundennummer:
 Kontakt:
 Email: info@menschundsoftware.de
 Bearbeiter: Administrator

Pos.	Artikelnummer	Leistung	Bestellt	Lieferung	Preis	Summe exkl.
1	3	JIMU Warenwirtschaft 4	10	10	550,00	5.500,00
2	4	JIMU Warenwirtschaft 4 Zusatzlizenzen	20	20	350,00	7.000,00

Rechnungseingang Mensch und Software

Vorgang: Rechnung Nr. 1
 Lieferant: Mensch und Software
 Rechnungsanschr.:
 Kontakt:
 Rechnungsdatum: 26.07.2010
 Rechnungsnummer:

Pos.	Artikelnummer	Kategorie 1	Kategorie 2	Leistung	Summe exkl.
1	3	Kategorie B	Kategorie 2	JIMU Warenwirtschaft 4	5.500,00

Berechne Summe

Geben Sie die Summe ein, wählen den gewünschten Umsatzsteuersatz aus und drücken dann auf die Taste "Speichern".

Summe inkl. USt.:
 USt.-Satz:

Abbrechen Speichern

Währung: EUR
 Steuer: Ausland
 Zahlungsweiserziel: Rechnung
 Zahlungsziel: 7 Tage
 Skonto in %:
 Skonto in Tagen:

Summe exkl. USt.: 5.500,00 €
 Versand: €
 USt. 7%: €
 USt. 19%: €
 Summe inkl. USt.: 5.500,00 €
 Saldo: 5.500,00 €

Rechnungen des Lieferanten werden in der Rechnungswährung des Lieferanten erfaßt. Die Skonti-Kontrolle zeigt alle unbezahlten Rechnungen an, bei denen noch ein Skonto möglich ist.

Bestellung

- Mehrsprachige Vorgangsausgabe
- Vorgänge in Landes- oder Fremdwährung
- Teillieferungen
- Automatischer Seriennummereintrag
- Umsatzauswertung Lieferant

Rechnungseingang

- Rechnungseingang in Landes- oder Fremdwährung
- Umsatzauswertung Lieferant / Alle Lieferant.
- Suche Skontoziehung
- Online Banking MacOS X / DTA Export
- Fibu Export

Service

Das Servicemodul verwaltet Reparatur- und Serviceaufträge Ihrer Kunden und kann diese auch an das Reklamationsmodul weitergeben.

Ein Servicefall kann mit den für eine Reparatur benötigten Artikel per Mausklick als Angebot oder Rechnung an den Kunden erstellt werden.

Die Vorgangsübersicht zeigt alle Servicefälle des Kunden mit Artikelangabe und Ablaufprotokoll

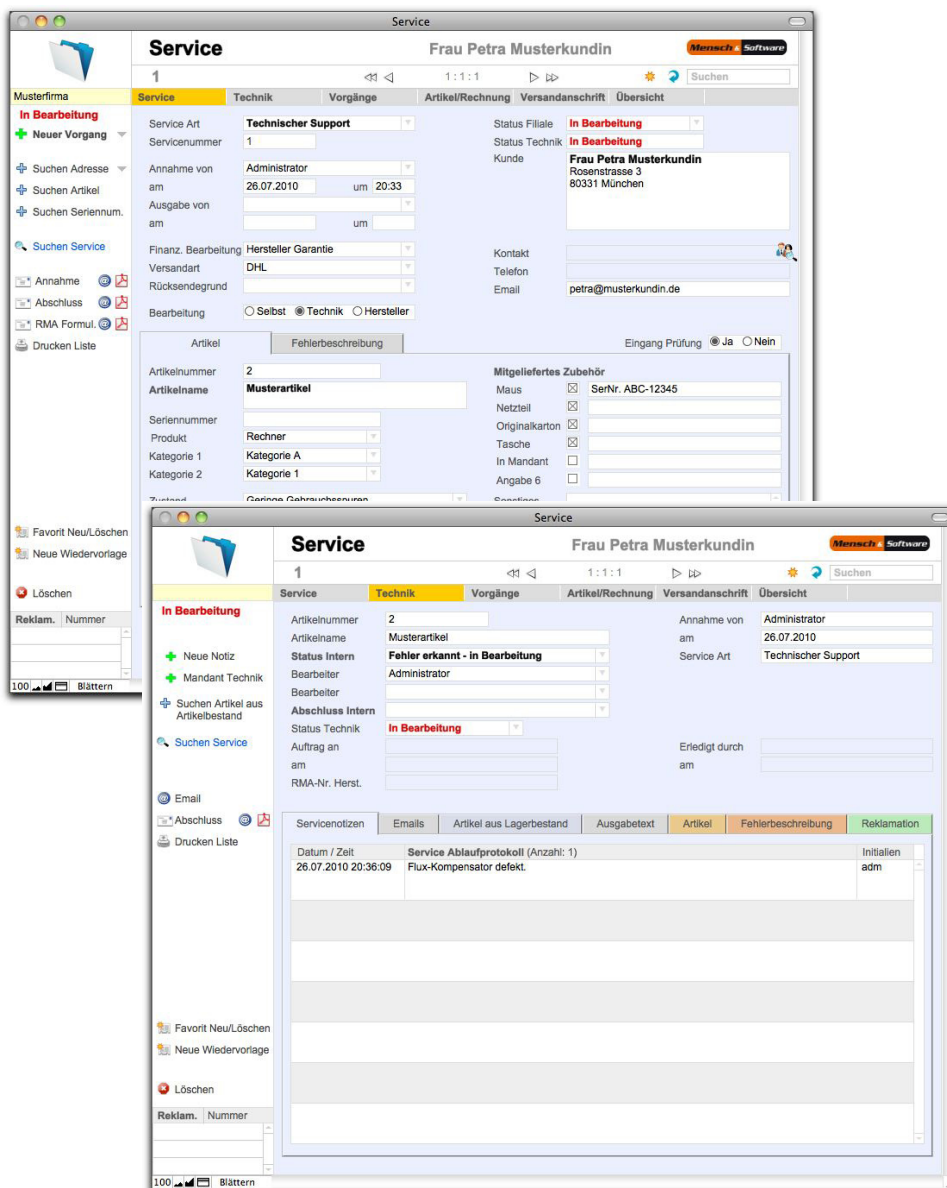

Im Modul Reklamation werden Reparatur- und Servicevorgänge von Artikeln an den Hersteller oder Lieferanten verwaltet.

Service

- Servicefälle von Kunden
- Konfigurierbare Titel für Zubehör-Felder
- Artikel aus Lager abrechenbar
- Ablaufprotokoll für Bearbeitung
- Wie oft war dieser Artikel des Kunden bereits im Service
- Bearbeitung abgeschlossen / Servicefall abgeschlossen
- Übergabe an Reklamation
- Anzeige Informationen aus Reklamation
- Formulare für Annahme
- Formulare für Ausgabe
- Ausgabe per Druck/Email

Reklamationen

- Reklamationen an Lieferanten
- Ablaufprotokoll für Bearbeitung

Optionen & Preise

Email

Das Modul Email verwaltet ein- und ausgehende Emails Ihrer Mitarbeiter. Emails können Adressen, Angeboten, Aufträgen, Rechnungen, Lieferscheinen und Servicefällen zugeordnet werden.

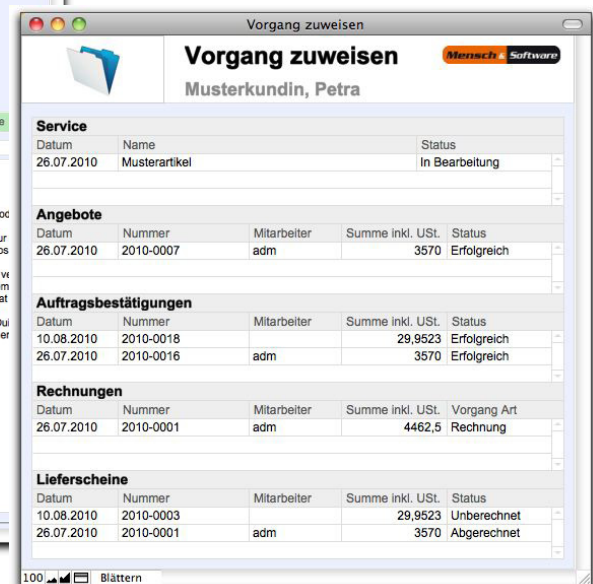
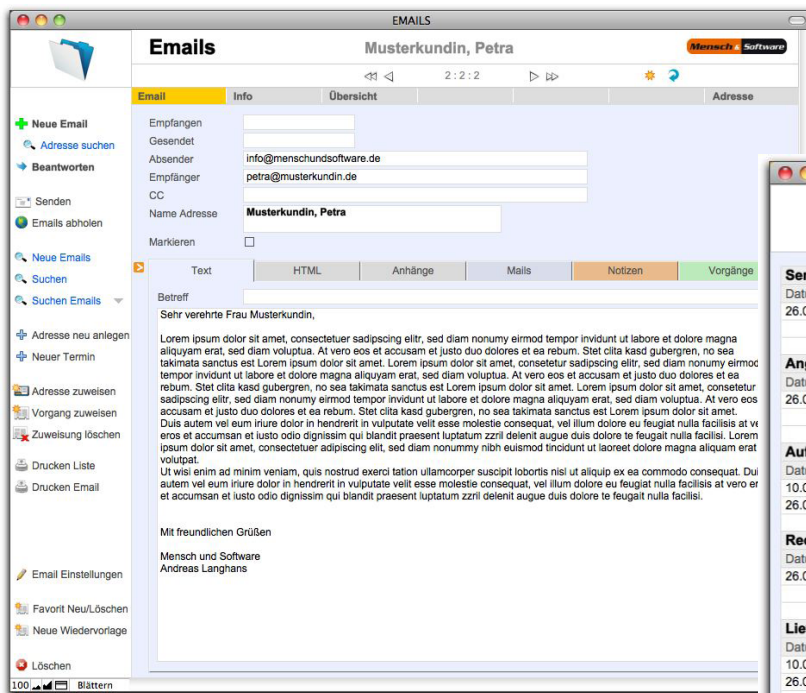

Provision

Das Modul Provision verwaltet Provisionszahlungen an Mitarbeiter, die nach Ihren Vorgaben bei Rechnungserstellung oder Zahlung fällig sind. Für jeden Mitarbeiter können zeitabhängige Provisionsabrechnungen gedruckt werden.

Mandant

Die Option Mandant schaltet in der Mandantenverwaltung weitere 99 Mandanten für verschiedene Firmen oder Filialen frei.

Preise

Lizenz 1. Arbeitsplatz	498,- Euro
Lizenz je zusätzl. Arbeitsplatz	398,- Euro
Option Mandant	238,- Euro
Option Email	238,- Euro
Option Provisionsabrechnung	238,- Euro
FileMaker Server 13	892,50 Euro

Alle Preise verstehen sich inkl. 19% USt. und richten sich nur an gewerbliche Kunden.

JIMU WARENWIRTSCHAFT 4 basiert auf dem Datenbanksystem FileMaker Pro 13. Im Lieferumfang der Demoversion befindet eine eine FileMaker Pro 13 Runtime, die Vollversion und zusätzliche Arbeitsplätze von JIMU WARENWIRTSCHAFT 4 können gegen Aufpreis mit einer FileMaker Pro 13 Lizenz ausgeliefert werden. Ab 4 Arbeitsplätzen wird der Einsatz von FileMaker Server 13 empfohlen (nicht im Lieferumfang).

Voraussetzungen Mehrbenutzer

Systemanforderungen Betriebssystem

Windows 8.1 / Pro 8.1

Windows 8 / 8 Pro

Windows 7 Ultimate, Pro, Home Premium

OS X Mavericks v10.9

OS X Mountain Lion 10.8

OS X Lion 10.7

*Die Angaben beziehen sich auf die mindestens erforderlichen Betriebssystemversionen. FileMaker-Anwendungen können auf neueren Betriebssystemversionen eingesetzt werden, sofern sie von FileMaker explizit dafür freigegeben sind. Nicht in der Tabelle enthaltene Betriebssysteme wurden nicht getestet und werden von FileMaker nicht unterstützt.

Hardwareanforderungen

Minimum

Windows

CPU: Intel Pentium 4 / AMD Athlon 64 oder neuer

RAM: 1 GB

Mac

CPU: 64-Bit Intel-Prozessor

RAM: 2 GB

Empfohlen

Windows

CPU: Intel Pentium 4 / AMD Athlon 64 oder neuer

RAM: 2 GB

Mac

CPU: 64-Bit Intel-Prozessor

RAM: 4 GB

Citrix und Terminal Services

Citrix XenApp 6.5

Windows Server 2012 Terminal Services

Windows 2008 R2 Terminal Services

Zusätzliche Anforderungen (alle Plattformen)

Netzprotokoll:

TCP/IP: beschränkt auf fünf gleichzeitige FileMaker Client-Verbindungen; jeder Anwender muss über eine korrekt lizenzierte Kopie der Anwendung verfügen; mehr gleichzeitige Verbindungen ermöglicht FileMaker Server 13. FileMaker Pro 13 unterstützen Internetadressen entsprechend den Internetprotokollversionen 4 (IPv4) und 6 (IPv6).

*Die Angaben beziehen sich auf die mindestens erforderlichen Betriebssystemversionen. FileMaker-Anwendungen können auf neueren Betriebssystemversionen eingesetzt werden, sofern sie von FileMaker explizit dafür freigegeben sind.

Voraussetzungen FileMaker Server 13

Systemanforderungen Betriebssystem

Windows 8 Pro (64-bit)
Windows Server 2012 Standardedition (64-bit)
Windows Server 2008 R2 SP1* (64-bit)
Windows 7 Professional Edition SP1* (64-bit)

OS X Mavericks v10.9.x (64-bit)
OS X Mountain Lion und OS X Mountain Lion Server v10.8.5 (64-bit)

Hardwareanforderungen Datenbankserver

Minimum

CPU: Dual Core (2-Kern)
RAM: 4 GB
Festplatte: Je nach Dateigröße (mindestens 10 GB freier Speicherplatz)

Empfohlen

CPU: Quad Core (4-Kern)
RAM: 8 GB
Festplatte: Je nach Dateigröße (mindestens 10 GB freier Speicherplatz)

Weitere Anforderungen Technologie

Java
FileMaker Server 13 erfordert mindestens Java Runtime Environment (JRE) 1.7.0_25. FileMaker Server 13 wird auch künftige, von FileMaker zertifizierte Java-Versionen unterstützen.

Admin Console

Die Admin Console verwenden Sie mit einem Webbrowser eines Rechners, der in einem Netz auf FileMaker Server 13 Zugriff hat. Unterstützt werden die folgenden Webbrowser:

Safari 6.x und Safari 7.x
Internet Explorer 9.x und 10.x
Chrome 21.x

Es handelt sich dabei um die mindestens erforderlichen Versionen. FileMaker Server 13 wird auch mit künftigen, von FileMaker zertifizierten Webbrowserversionen kompatibel sein.

Netz-Funktion TCP/IP

FileMaker Server 13 erlaubt beliebig viele gleichzeitig auf eine bereitgestellte Datenbank zugreifende FileMaker Pro- und FileMaker Pro Advanced-Clientrechnern. Jeder dieser Clientrechner benötigt eine korrekt lizenzierte und installierte Version von FileMaker Pro oder FileMaker Pro Advanced.

Unterstützte ESS-Datenquellen

MS SQL Server 2008 R2
MS SQL Server 2012
MySQL 5.6

Oracle 11g R2

*Die Angaben beziehen sich auf die mindestens erforderlichen Betriebssystemversionen. FileMaker-Anwendungen können auf neueren Betriebssystemversionen eingesetzt werden, sofern sie von FileMaker explizit dafür freigegeben sind.