

Einlesebeschreibung
Montagezeiten Bürgerle

mit Schnittstelle zur
Branchensoftware engelhaustechnik



Hessenring 24a
65474 Bischofsheim

Telefon **06144-41025**
Telefax **06144-41685**
eMail **contact@engeldataconcept.de**
Homepage **www.engeldataconcept.de**

Dieses Dokument wurde mit größter Sorgfalt erstellt und auf Korrektheit überprüft. Für Schäden, die sich direkt oder indirekt aus dem Gebrauch des Dokuments ergeben oder Folgeschäden ist der Herausgeber nicht verantwortlich.

Die im Handbuch aufgeführten Beispiele, Anwendungen, Bildschirmmasken sowie beschriebene Funktionalitäten stellen Beschreibungen dar und sind keine Zusicherung von Eigenschaften, und erheben keinen Anspruch auf Vollständigkeit und Richtigkeit. Es obliegt dem Anwender die Beschreibungen, Anwendungen, Bildschirmmasken sowie beschriebene Funktionalitäten vor dem Einsatz auf Vollständigkeit und Richtigkeit zu überprüfen.

Sie beziehen bei Bürgerle die Montagezeiten pro Lieferant.

Lieferant speichern unter:

Stamm

Lieferanten

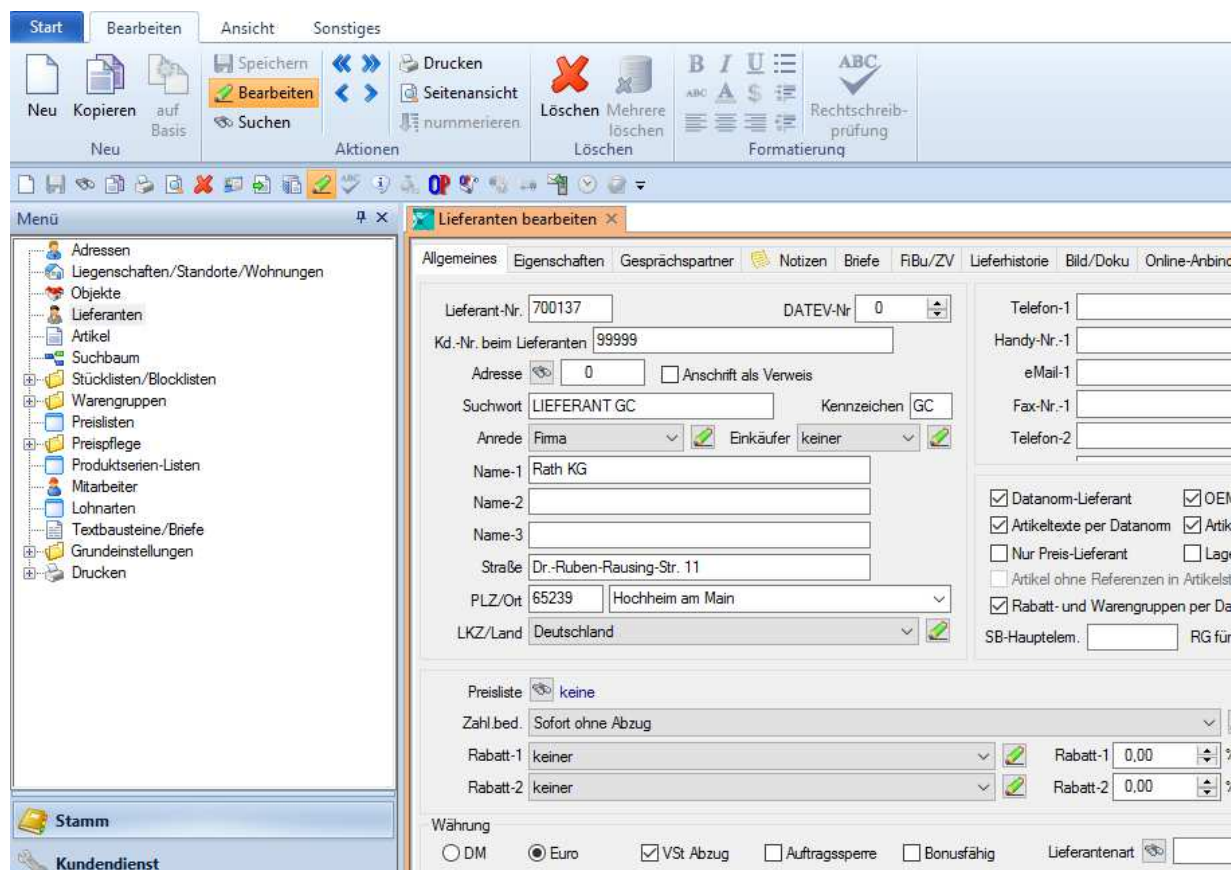

Die Montagezeiten des jeweiligen Lieferanten spielen Sie ein über:

Schnittstellen

Datanorm

Minuten von Ing. Bürgerle

Lieferant zuordnen
EINLESEN und Datei öffnen
OK

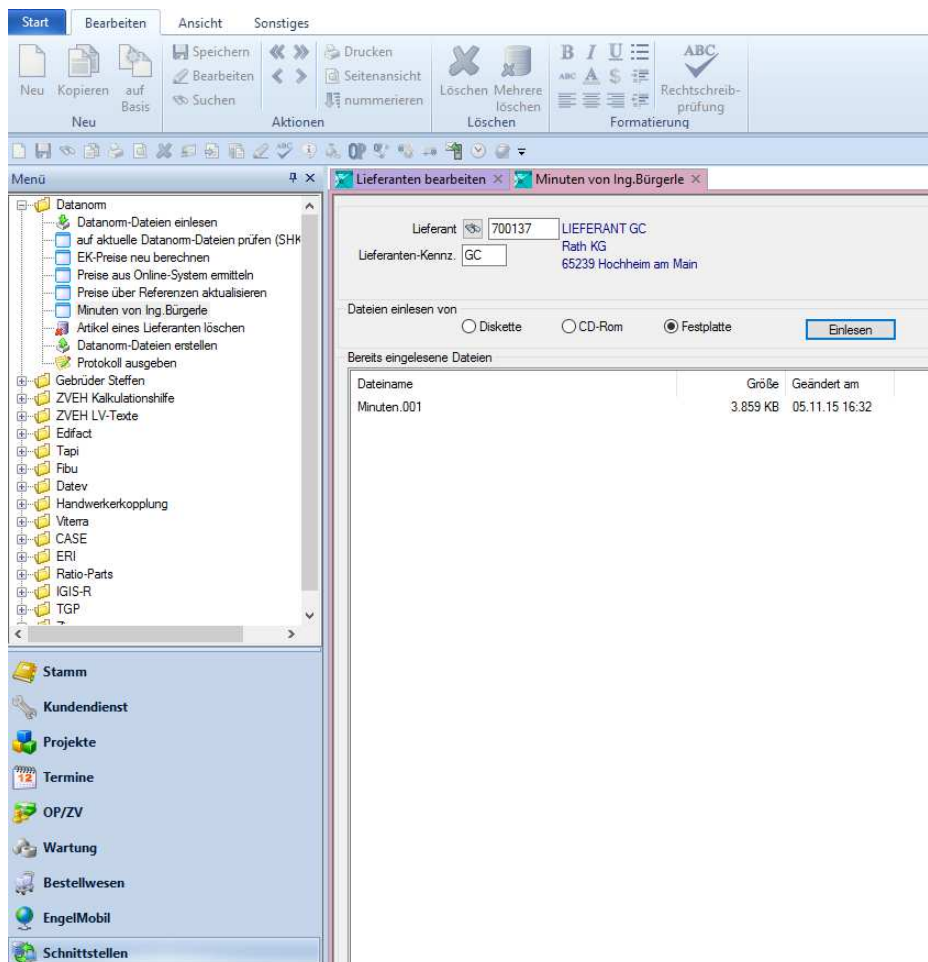

Sind die Montagezeiten eingelese, finden Sie die Montagezeiten zum Artikel zugeordnet

Stamm

Artikel

Im Suchbild:

Suchen	Artikel-Nr	Suchwort	gchmkn				
Ref.	VK-Preis	Rab-%	Netto-Preis	Kurztext	Minuten	Artikel-Nr.	Suchwort 1
266,00	39,23	161,66	Einhand-ND-Waschtischbatte.Hansamix NEU m.Ablaufgarnitur verchromt	55,00	GCHMDXNND	HANSAMIXCH	
228,50	20,00	182,80	Einhand-ND-Waschtischb. Hansamix NEU versenk.b.Kette-Verschlußstopfen verchr.	40,00	GCHMDXNNDK	HANSAMIXCH	
218,00	20,00	174,40	Einhand-Waschtischbatterie.Hansamix NEU o.Ablaufgam.o.Zugstangenb.verchromt	30,00	GCHMDXNO	HANSAMIXCH	
302,00	20,00	241,60	Einhand-Waschtischbatterie.Hansamix NEU m.Ablaufg.u.schwenkb.Auslauf verchromt	45,00	GCHMDXNSA	HANSAMIXCH	
278,00	20,00	222,40	Einhand-Waschtischbatterie.Hansamix NEU o.Ablaufgam.m.schwenkb.Ausl.verchromt	30,00	GCHMDXNSAO	HANSAMIXCH	
247,50	36,97	156,01	Einhand-Spültischbatterie.Hansamix NEU m.schwenkb.Gussausl.flex.Anschl.verchr.	30,00	GCHMDXNSF	HANSAMIXCH	
385,00	20,00	308,00	Einhand-Spültischbatterie.Hansamix NEU m.schwenkb.Gussausl.flex.Anschl.verchr.	30,00	GCHMDXNSFMC	HANSAMIXMC	
385,00	20,00	308,00	Einhand-Spültischbatterie.Hansamix NEU m.schwenkb.Gussausl.flex.Anschl.verchr.	30,00	GCHMDXNSFWE	HANSAMIXWE	
353,00	39,16	218,43	Einhand-Spültischbatterie.Hansamix NEU mit Geräteventil verchromt	40,00	GCHMDXNSG	HANSAMIXCH	
557,00	20,00	445,60	Einhand-Spültischbatterie.Hansamix NEU mit Geräteventil mocca	40,00	GCHMDXNSGMC	HANSAMIXMC	
403,00	20,00	322,40	Einhand-ND-Spültischbat.Hansamix NEU mit Geräteventil verchromt	50,00	GCHMDXNSGND	HANSAMIXCH	
557,00	20,00	445,60	Einhand-Spültischbatterie.Hansamix NEU mit Geräteventil weiss	40,00	GCHMDXNSGWE	HANSAMIXWE	
403,00	39,27	244,76	Einhand-Spültischbatterie.Hansamix NEU m.flex.Schl.ausziehb.Schlauchbr.verchr.	40,00	GCHMDXNSHB	HANSAMIXCH	
559,00	20,00	447,20	Einhand-Spültischbatterie.Hansamix NEU m.ausziehb.Brause u.Ger.Absp.vent.verchr.	50,00	GCHMDXNSHBG	HANSAMIXCH	
581,00	20,00	464,80	Einhand-Spültischbatterie.Hansamix NEU m.flex.Schl.ausziehb.Schlauchbr.weiss	40,00	GCHMDXNSHBWE	HANSAMIXWE	
291,00	36,98	183,40	Einhand-ND-Spültischbat.Hansamix NEU m.schwenkb.Gussauslauf verchromt	40,00	GCHMDXNSND	HANSAMIXCH	
480,00	20,00	384,00	Einhand-ND-Spültischbat.Hansamix NEU m.ausziehb.Schlauchbr.verchromt	50,00	GCHMDXNSNDB	HANSAMIXCH	
278,00	20,00	222,40	Einhand-Spültisch-Wandbatterie.Hansamix m.schwenkb.Gussauslauf verchromt	50,00	GCHMDXNSWB	HANSAMIXCH	
313,00	20,00	250,40	Einhand-Spültisch-Wandbatt.Hansamix NEU m.absper.S-Ansch.u.Gussausl. verchromt	50,00	GCHMDXNSWB31	HANSAMIXCH	
315,00	20,00	252,00	Einhand-Wandbatterie.Hansamix Neu m.Medica-Hebel 300mm Ausladung verchr.	50,00	GCHMDXNSWBL	MEDICACH	
221,00	20,00	176,80	Einhand-Waschtischbatterie.Hansamix NEU m.Ablaufgarnitur u.TOP-Kart.verchromt	45,00	GCHMDXNT	HANSAMIXCH	
160,50	36,91	101,26	Farbset Brausebatt.Hansamix NEU verchr. m.VAROX-Funktionseinheit f.HVAROXUPK/V	50,00	GCHMDXNVFB	HANSAMIXCH	
189,50	20,00	151,60	Farbset.Hansamix NEU verchromt m.VAROX-Funkt.einh.f.UP-Brausebat.m.Medica-Hebel	50,00	GCHMDXNVFBL	MEDICACH	
459,00	20,00	367,20	Farbset Thermostat.Hansamix NEU verchr. m.VAROX-Funktionseinheit f.HVAROXUPK/V	50,00	GCHMDXNVFT	HANSAMIXCH	
589,00	20,00	471,20	Farbset Thermostat.Hansamix NEU verchr. m.VAROX-Fkt.einh.Mengenreg.f.HVAROXUPK/V	50,00	GCHMDXNVFTM	HANSAMIXCH	
596,00	20,00	476,80	Farbset Thermostat.Hansamix NEU verchr. m.VAROX-Fkt.Mengenreg.Umst.f.HVAROXUPK/V	50,00	GCHMDXNVFTMU	HANSAMIXCH	
229,50	36,97	144,66	Farbset Badebatt.Hansamix NEU verchromt m.VAROX-Funktionseinheit f.HVAROXUPK/V	50,00	GCHMDXNVFW	HANSAMIXCH	

Die Montagezeit finden Sie im jeweiligen Artikel im Feld **Min. Bürgerle**

Artikel bearbeiten

Algemeines | Artikeltext | Staffelpreise | Datanom | Historie | Bestell-Historie | Notizen/Sonstiges | Lager | Bild/Doku

Allgemein

Artikel-Nr. GCHMIXNND
 Suchwort 1 HANSAMIXCH
 Suchwort 2
 Artikelsuch Nr.
 Warengr. GCH2 - Auslaufarmaturen Sanitär
 Artikelgr. 1 - Standard-Artikelgruppe
 Kalkulationsgr. 0 - keine
 Kurztext Einhand-ND-Waschtischbatte.Hansamix NEU
 m.Ablaufgamitur verchromt

Mengeneinheit 1,00 ST
 Preiseinheit 1,00 ST
 Lohnart keiner
 Angebotsmin. 55,00 Min. Bürgerle 55,00
 Arbeitswerte 0,00 Akkordmin. 0,00

Material

Bruttopreis	266,00	EUR
- Rabatt	39,23	%
= Nettopreis	161,66	EUR
+ Verschnitt	0,00	%
+ Gmk-Satz	0,00	%
+ betriebl. Gmk	0,00	%
+ Zuschlag	64,54	%
= VK-Preis	266,00	EUR
letzter VK-Pr.	266,00	EUR
+ MwSt.	19,00	%
Ertrag	0,00	%

Preise Brutto

Gesamt-VK-Preis Netto 266,00 EUR
 Gesamt-VK-Preis Brutto 316,54 EUR

individueller Netto-Preis (manuell zu pflegen)
 0,00 EUR gültig bis

Übernehmen Sie einen Artikel z. B. in ein Angebot, werden die Montageminuten automatisch in das Feld **Lohnmin.** übertragen

Projekte bearbeiten

Kopf | Lose | Titel | Positionen | Pos-Detail | Pos-Nachbearbeitung

Projekt-Nr. 8158 AN Projektwert EUR
 Los 1,00 - (LO) keine Losgliederung
 Pos-Nr 1,00 Pos-Art L - Leistungsposition
 Artikel GCHMIXNND
 Text Einhand-ND-Waschtischbatte Hansamix NEU
 m.Ablaufgamitur verchromt

Herbert Solmann - 55126 Mainz
 Titel 1,00 - (TI) keine Titelgliederung

Mat-EK	161,65	EUR
+ Aufschlag	30,00	%
= Mat.-VK	210,15	EUR

ab

Lohnart Solmann Projekte
 * Lohnmin. 55,00
 = Lohn-VK 36,67
 = Ges.-Preis 246,82

Speichern | Abbrechen | Löschen | Sortierung | Positionen-Nr.

Min.->Artikel | Kopieren | Detailsicht...