



Der Studiengang

Personenverkehrsmanagement

*Mobilitäts- und Angebotsstrategien für ländliche Räume in
Niedersachsen - Workshop - 14.05.2014*

Prof. Dr. Dirk Gunther Trost



Salzgitter

Suderburg

Wolfenbüttel

Wolfsburg

Die Ostfalia – 12 Fakultäten, 4 Standorte, über 12.000 Studierende, rd. 70 Studiengänge aus den Bereichen Technik, Wirtschaft, Recht, Ingenieur- und Sozialwissenschaften

Salzgitter



- Karl-Scharfenberg-Fakultät
 - Verkehr
 - Sport
 - Tourismus
 - Medien

Suderburg



- Bau-Wasser-Boden
- Handel und Soziale Arbeit

Wolfsburg



- Fahrzeugtechnik
- Gesundheitswesen
- Wirtschaft

Wolfenbüttel



- Elektrotechnik
- Informatik
- Maschinenbau
- Recht
- Soziale Arbeit
- Versorgungstechnik



Karl-Scharfenberg-Fakultät Salzgitter – 2500 Studierende in 4 Bereichen



Studienangebote der Karl-Scharfenberg-Fakultät Salzgitter:

10 Bachelor-Studiengänge,
davon 5 Verkehrsstudiengänge

2 konsekutive Master-Studiengänge

2 weiterbild. Master-Studiengänge
(M.B.A.)

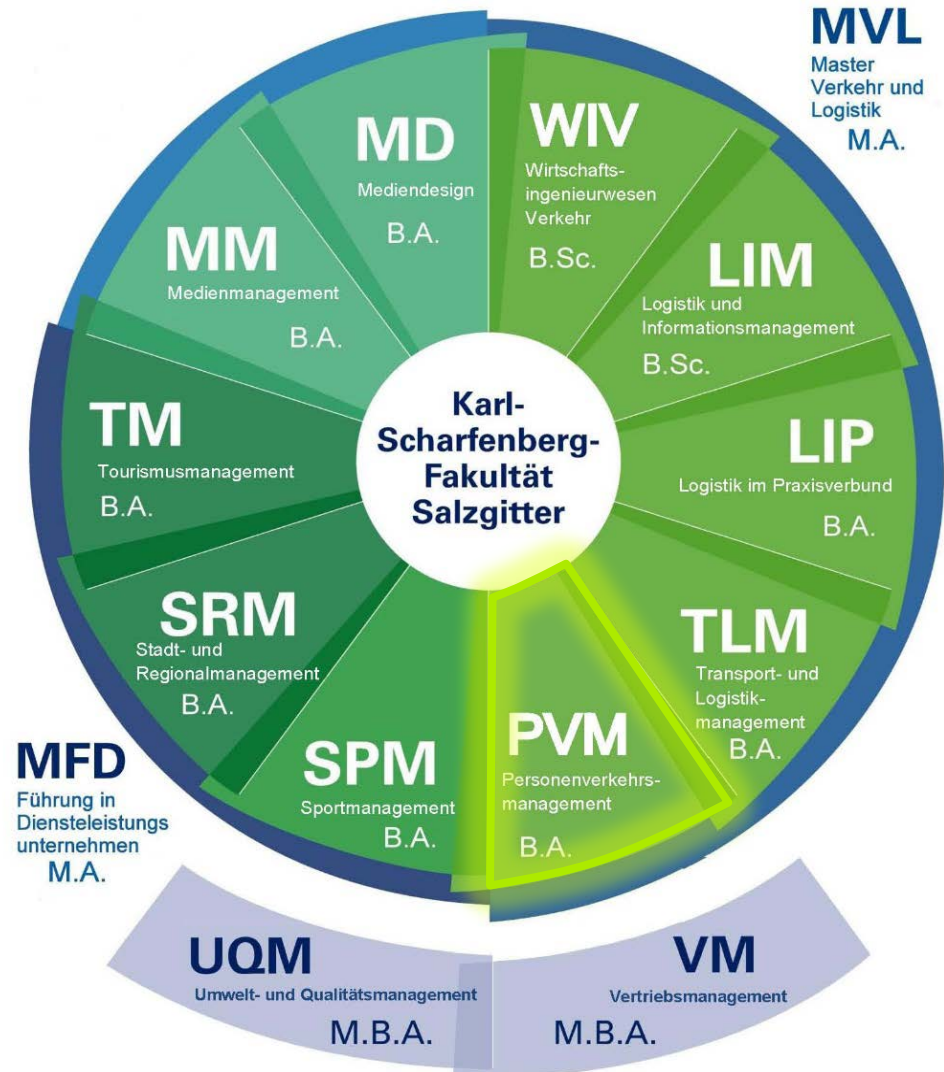

Steckbrief Personenverkehrsmanagement (PVM)

Abschluss:	Bachelor of Arts
Regelstudiendauer:	7 Semester, einschl. Praxissemester
Credits:	210
Studienbeginn:	Wintersemester
Bewerbung:	bis 15. Juli

Profil: Der Bachelor Personenverkehrsmanagement bildet Fach- und Führungskräfte mit

- betriebswirtschaftlichen Kenntnissen und
- spezielle Kompetenzen im öffentlichen Verkehr aus.

Berufsfeld ist der öffentliche Personenverkehr

- mit Bussen,
- mit Bahnen,
- mit dem Luftverkehr

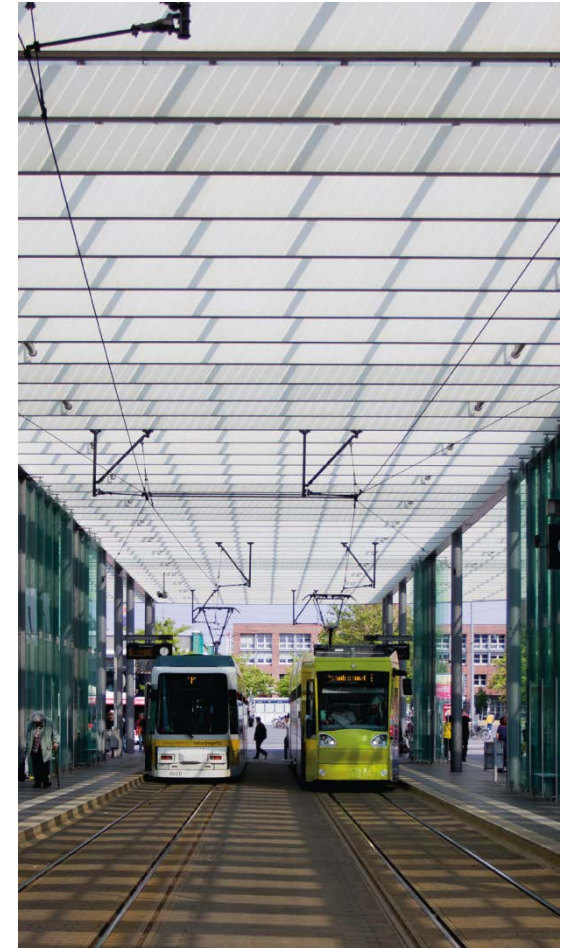



Themen der Betriebsplanung sind ebenso enthalten...

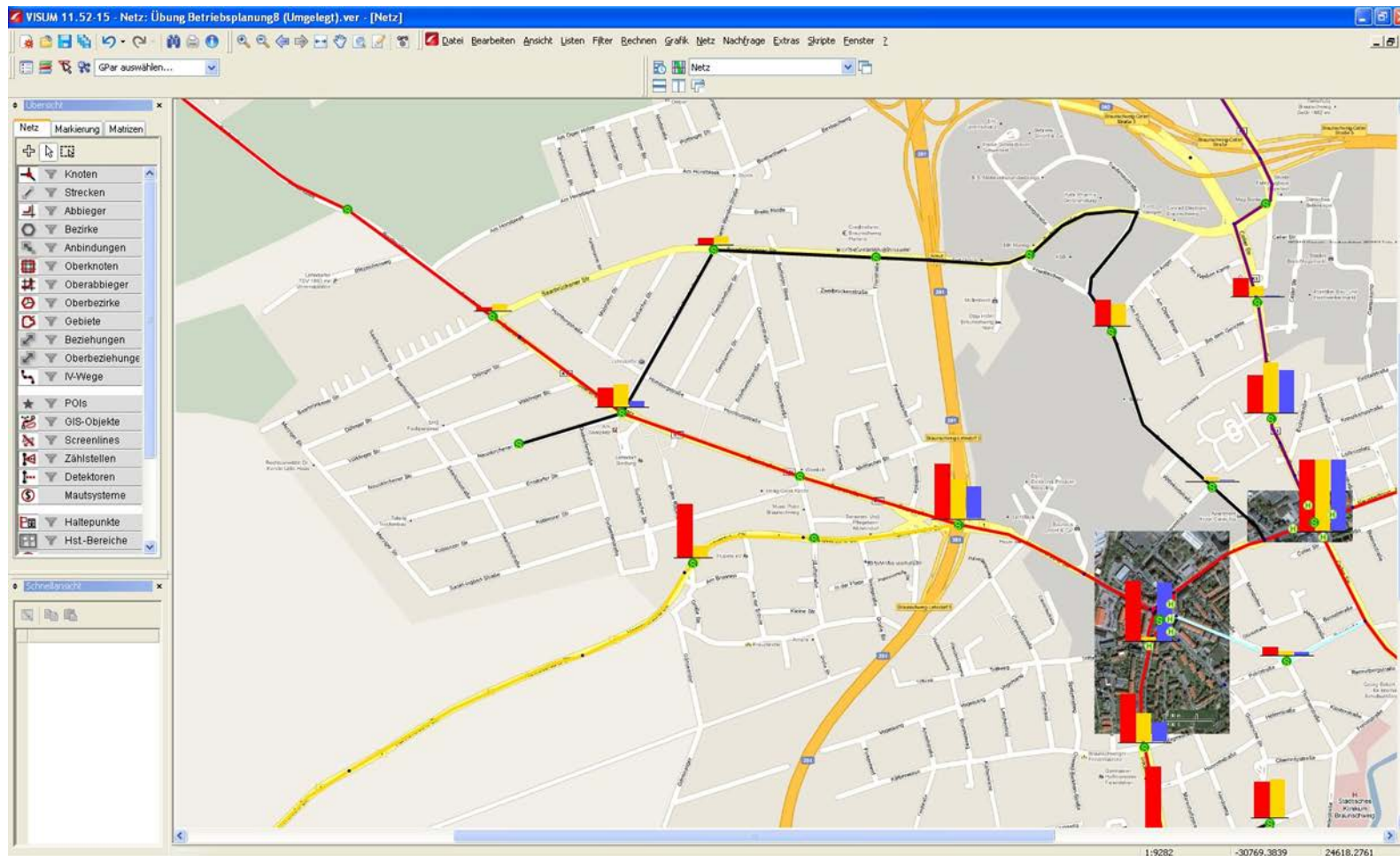

...wie betriebswirtschaftliche Grund- und Vertiefungsfächer...

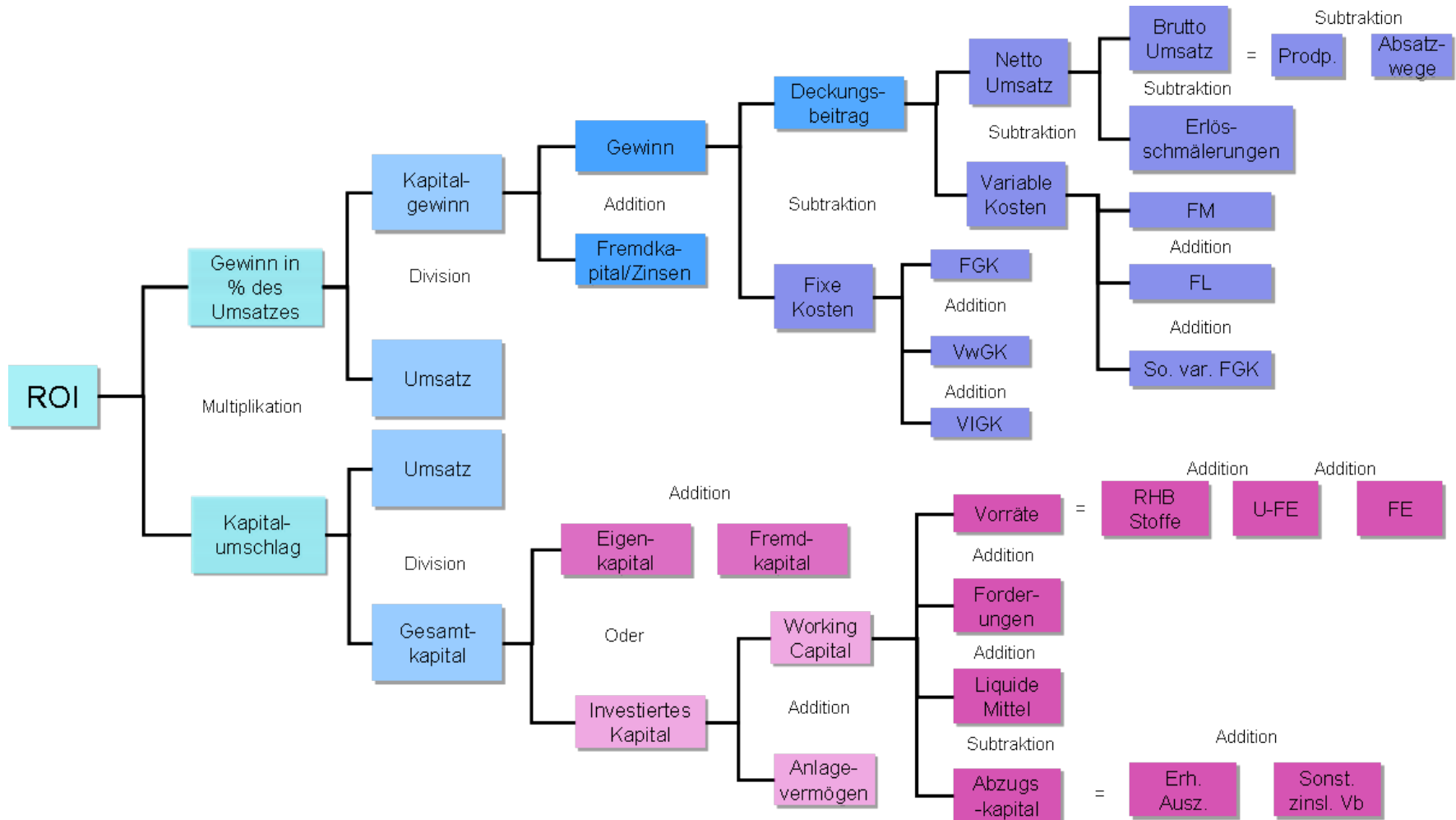



oder verkehrsbezogene Marketing-Themen...

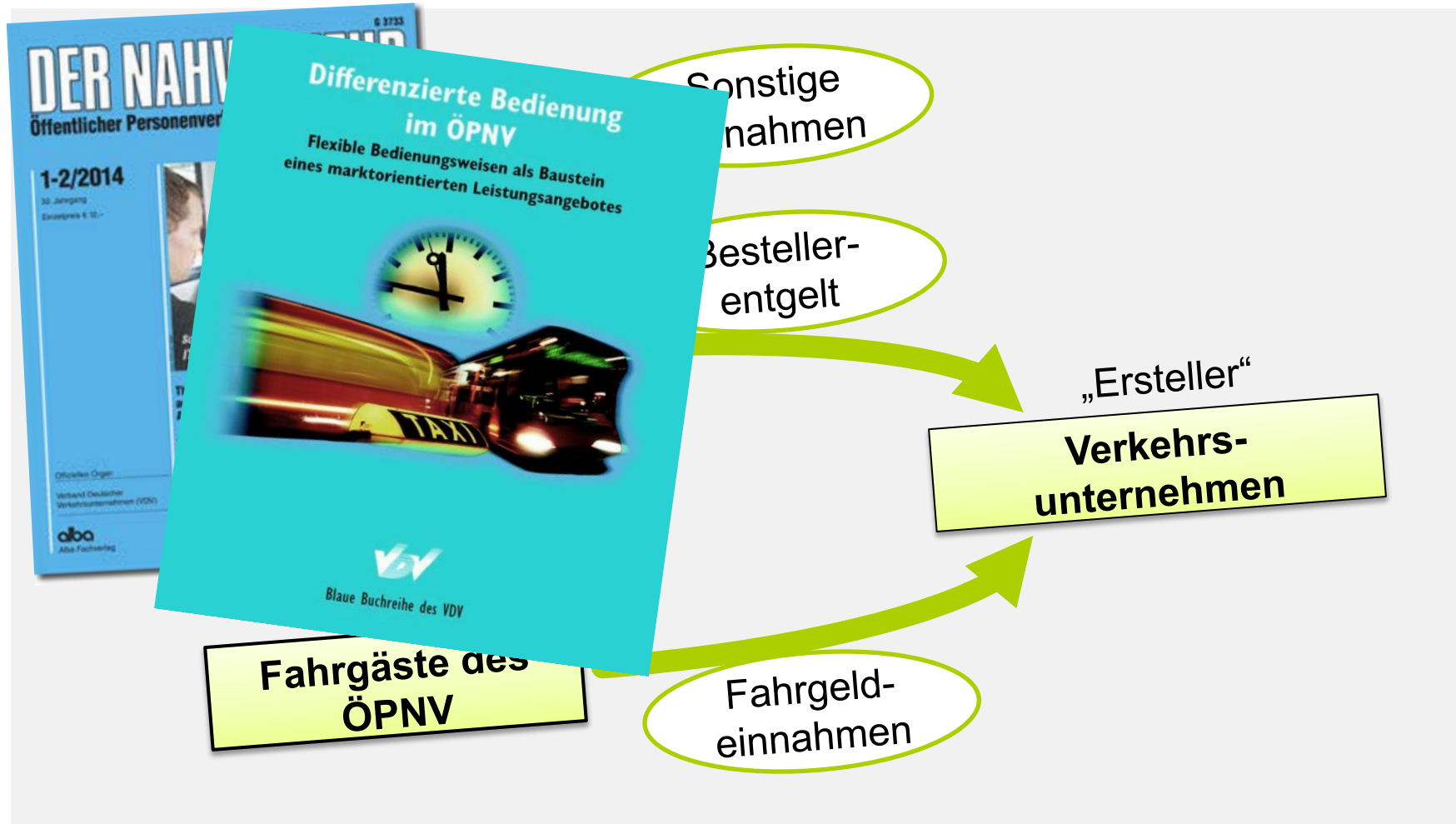

Modulübersicht Studiengang PVM*

Grundlagenmodule			Vertiefungsmodule			
1. Semester	2. Semester	3. Semester	4. Semester	5. Semester	6. Semester	7. Semester
Grundlagen der Betriebswirtschaftslehre 5 CP	Transportwirtschaft 5 CP	Verkehrsplanung 5 CP	Qualität und Markt 5 CP	Infrastruktur, Information und Kommunikation 5 CP	Spezielle Managementthemen 9 CP	Betreute Praxisphase 15 CP
Einführung in die Informationssysteme 5 CP	Beschaffung, Produktion, Marketing 6 CP	Verkehrsökologie 5 CP	Personenverkehrssysteme 9 CP	Verkehrsmanagement mit Labor		
Mathematik und Statistik 8 CP	Kosten- und Leistungsrechnung 5 CP	Finanzmanagement und Steuern 5 CP		Güterverkehrssysteme 5 CP	Betriebsplanung 6 CP	
	Unternehmensführung 5 CP	Marketing im öffentlichen Verkehr 5 CP	Schwerpunktmodul I 7 CP		Verkehrserhebung und -modelle 6 CP	
Buchführung und Bilanzierung 5 CP	Personal und Organisation 5 CP	Wirtschafts- und Verkehrsrecht 5 CP		Rechtsrahmen des öffentlichen Verkehrs 9 CP		
Volkswirtschaftslehre 5 CP	Grundlagen des Personenverkehrs 6 CP	Soft Skills und Konfliktmanagement 5 CP	Wahlpflichtfach I 2 CP	Studienarbeit 6 CP	Wahlpflichtfach III 2 CP	

*Die relative Höhe der Module entspricht ungefähr den damit verbundenen Credits.

Legende

Mathematik und Informatik	Wirtschaft und Recht	Verkehr	Technik	Softskills und Management	Spezialisierung	Schriftliche Arbeit und Praxis
---------------------------	----------------------	---------	---------	---------------------------	-----------------	--------------------------------

Weitere Informationen zu Wahlpflichtangeboten, wie Fremdsprachen, Softskills und den weiteren fachlichen Angeboten, können dem Curriculum/ Modulkatalog entnommen werden.

Berufliche Tätigkeitsfelder für Absolventinnen und Absolventen

Verkehrsunternehmen des Personenverkehrs

- bei Bus- und Bahnunternehmen im Nah- und Fernverkehr,
- bei Luftverkehrsunternehmen,
- ...

Dienstleistungsunternehmen der Verkehrswirtschaft

- Verkehrsmanagementunternehmen, Verbundgesellschaften,
- Verkehrsplanungs- und Beratungsunternehmen/Verkehrsconsultants
- ...

im Bereich der öffentlichen Hand

- Bestellerorganisationen des Nahverkehrs,
- Kommunale Betriebe des ÖPNV,
- ...

Industrie

- Fahrzeugindustrie (Bus-, Bahn-, Komponentenhersteller),
- Flugzeugindustrie,
- ...

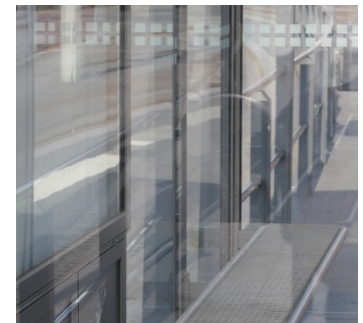

Grundidee – Status quo – Zukunft

ZUKUNFT || UMSETZUNG || START || IDEE

Der öffentliche Verkehr ist ein Wachstumsmarkt, der seit der Liberalisierung zunehmend eine markt- und nachfrageorientierte Sichtweise verlangt.

- WS 08/09: Start des Studiengangs „Management des Öffentlichen Verkehrs“ (ÖVM)
- Okt. 2009: Akkreditierung des Studiengangs (bis 2015)
- SoSe 2011: Besetzung der ersten PVM-Professur
- SoSe 2011: Erste AbsolventInnen des ÖVM (PVM)-Studiengangs
- SoSe 2013: Besetzung der zweiten PVM-Professur
- SoSe 2014: Erfolgreiche Reakkreditierung des Studiengangs unter dem neuen Namen „Personenverkehrsmanagement“

Überlegungen zum Angebot eines dualen Studiengangs (PVM-DUAL)

Für Rückfragen und Informationen:

Homepage: www.ostfalia.de/ifvm

E-Mail: d-g.trost@ostfalia.de

Telefon: **05341 / 875 51580**



Vielen Dank!