

5.0.1070.24

PlusFakt Enterprise - Optisches Erscheinungsbild

Zwei neue Layouts hinzugefügt. Die neuen PlusFakt Layouts zeichnen sich durch gute Lesbarkeit und Klarheit aus.

- **Office 2016 Colorful** - Dies ist auch die Basis für die PlusFakt Standard Layouts

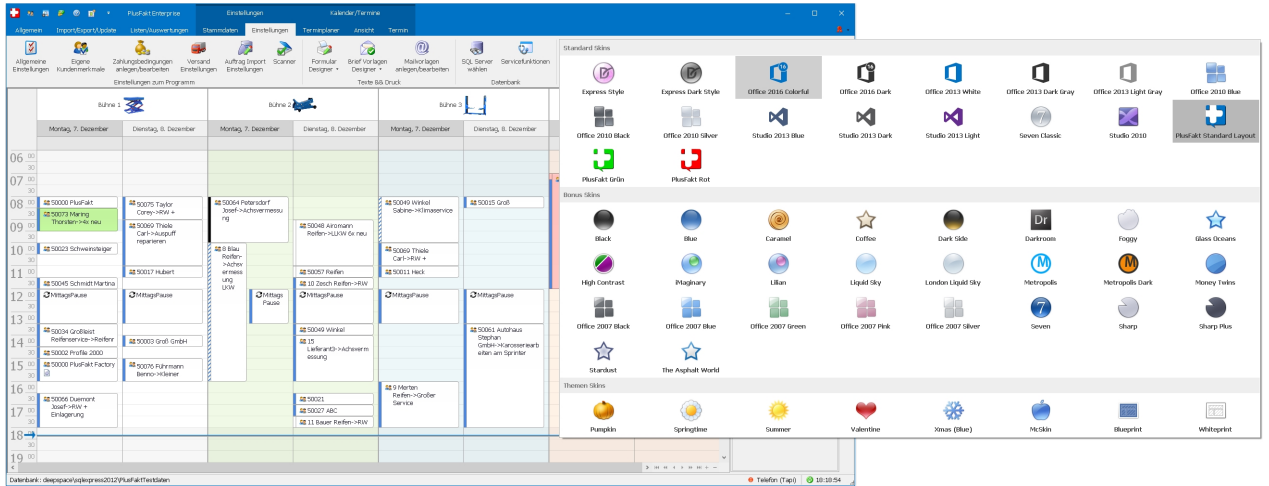

- **Office 2016 Dark**

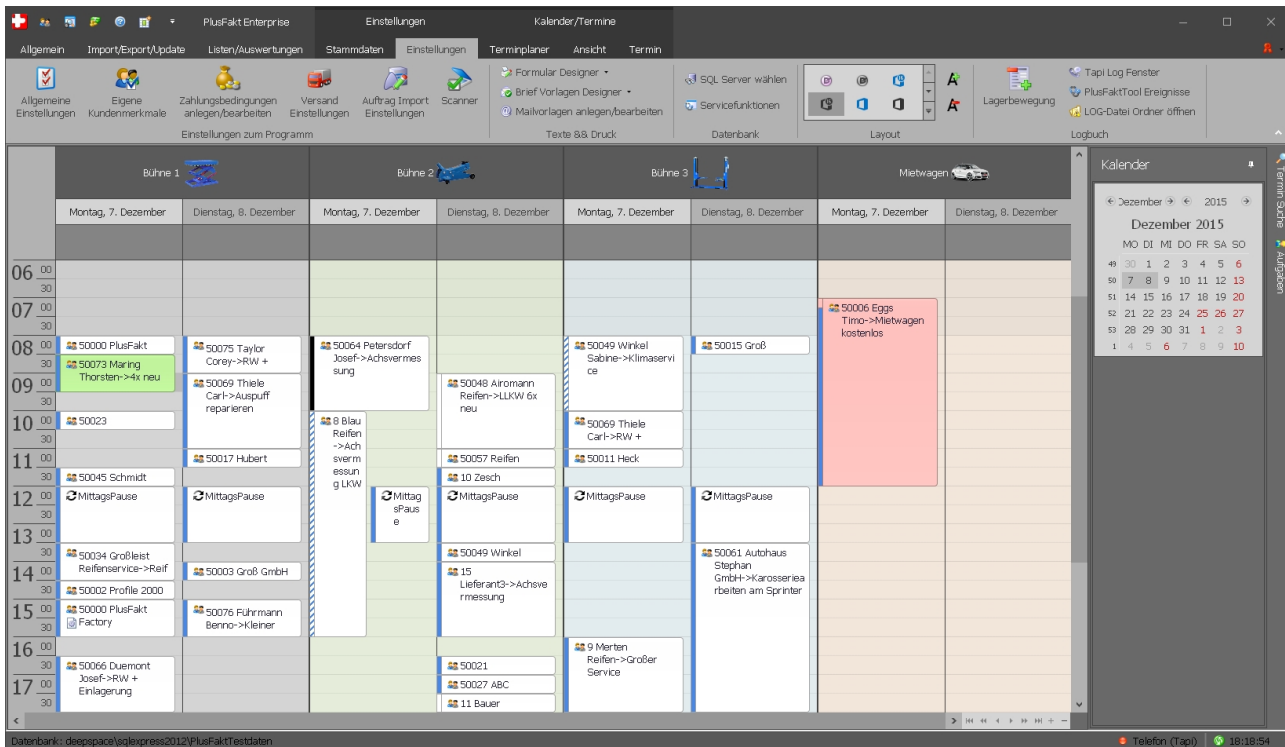

5.0.1050.2

PlusFakt Enterprise - Einsatz auf Terminalserver

Es ist jetzt möglich PlusFakt Enterprise in einer Terminalserverfarm (Stichwort Load Balancing) zu betreiben.

Hierzu werden die Namen der Terminalserver mit Komma getrennt in den Einstellungen unter Terminalserver hinterlegt.

Im Beispiel in der Abbildung werden zwei Terminalserver verwendet (Name Terminalserver1 und Terminalserver2)

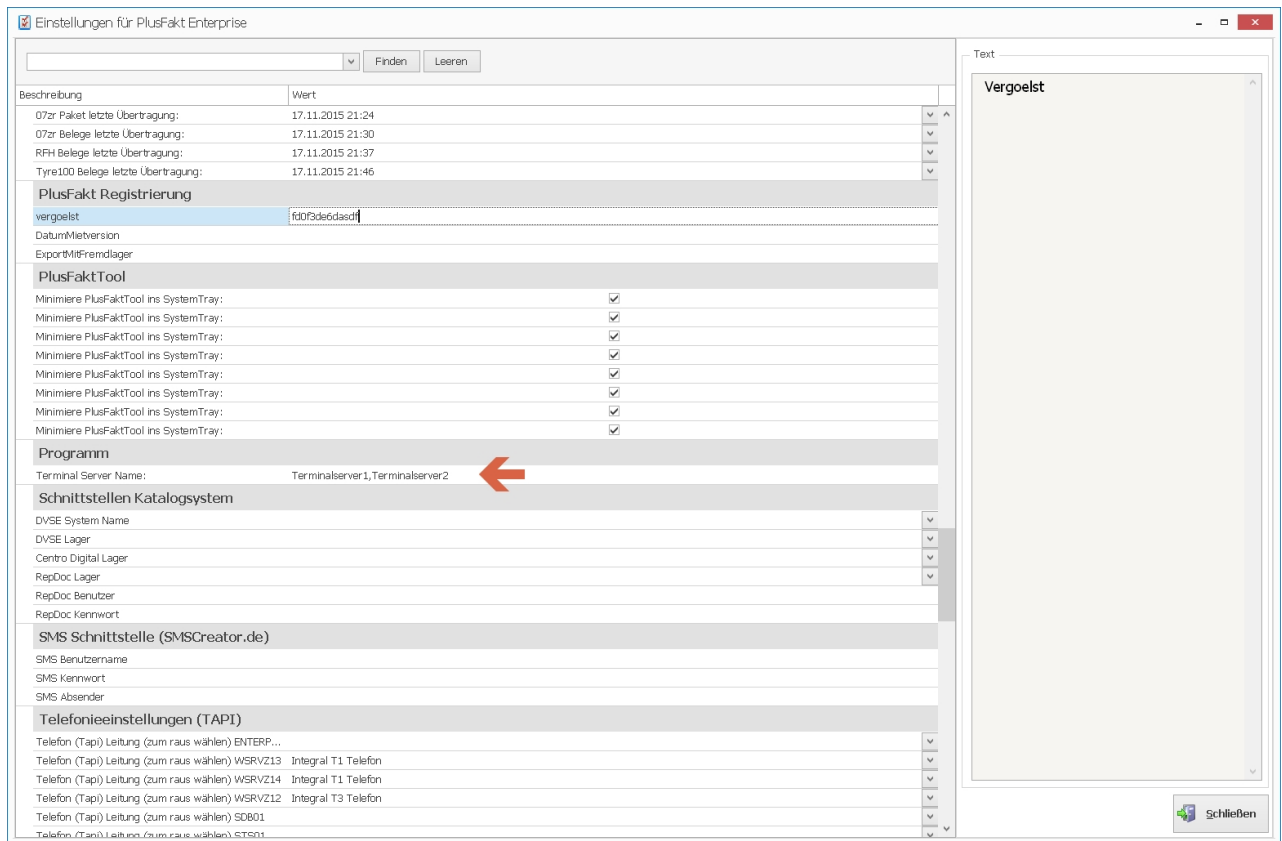

5.0.1050.1

PlusFaktTool - Datenbanksicherung

Es ist jetzt möglich, die Datenbanksicherung per FTP zu übertragen. Die PlusFakt Warenwirtschaft Software erstellt dabei wie gehabt die Sicherungsdatei welche gepackt (Zip Datei) wird. Diese wird dann per FTP übertragen, sofern FTP Daten hinterlegt werden.

Voraussetzungen dafür ist, dass das PlusFaktTool auf dem Server läuft auf welchem der SQL Server installiert ist.

Hintergrund - Die Datensicherung wird vom SQL Server vorgenommen, d.h. es kann nur auf dem Server durchgeführt werden.

Die Funktion sollte nur von erfahrenen Benutzern durchgeführt werden, nicht jeder Internet Anschluß ist geeignet um solche (unter Umständen) große Datenmengen zu übertragen.

Beachten Sie auch bitte unsere Hinweise dazu im [Handbuch \(anklicken\)](#).

5.0.1056.7

Lieferanten Rückstandsverwaltung

Es ist jetzt möglich direkt aus der Lieferanten Rückstandsverwaltung eine Zubuchung zu machen.

Beleg Nr.	Datum	Kund...	Anrede	Zuname	Anzahl	Geliefert	Fehlmenge	Reserviert	Artikel	Preis	EK	EK Fehlmenge
Kunden Nr.: 1												
1058	29.10.2010	1	Firma	Thiele GbR	4		4		195/65R15 91 H AUTOGRIP - TG 625 (TL)	0,00 €	0,00 €	0,0
1065	18.03.2011	1	Firma	Thiele GbR	20		20		195/65R15 99 Q GISLAVED - NORD FROST 3 STUO (TL)	0,00 €	0,00 €	0,0
1096	06.08.2014	1	Firma	Thiele GbR	40		40		205/55R16 91 H NOKIAN - WR (TL)	130,00 €	5.200,00 €	5.200,0
1096	06.08.2014	1	Firma	Thiele GbR	20		20		205/55R16 91 T NOKIAN - W+ (WR-PROFIL) (TL)	120,58 €	2.411,60 €	2.411,6
1096	06.08.2014	1	Firma	Thiele GbR	4		4		195/65R15 91 T NOKIAN - WR D3 (TL)	39,00 €	156,00 €	156,0
1096	06.08.2014	1	Firma	Thiele GbR	8		8		195/65R15 91 T NOKIAN - W+ (WR-PROFIL) (TL)	55,00 €	440,00 €	440,0
Rückstand angemallt: 06.08.2014 Rückstand angemallt: 06.08.2014												
1096	06.08.2014	1	Firma	Thiele GbR	16		16		225/45R17 94 V NOKIAN - WR A3 XL (TL)	98,00 €	1.568,00 €	1.568,0
1098	03.12.2014	1	Firma	Thiele GbR	4		4	7	195/65R15 91 T CONTINENTAL - ECOCONTACT EP (TL)	70,06 €	280,24 €	280,2
1098	03.12.2014	1	Firma	Thiele GbR	2		2	1	195/65R15 91 T CONTINENTAL - ECOCONTACT 3 MO (TL)	63,85 €	127,70 €	127,7
1099	06.02.2015	1	Firma	Thiele GbR	5		5		195/65R15 91 V CONTINENTAL - PREMIUMCONTACT DE...	0,00 €	0,00 €	0,0
					123	0	123			Σ=10.183,54 €	Σ=10.183,54 €	
Kunden Nr.: 10												
1081	09.03.2012	10	Firma	Zesch	1		1		205/55R16 94 V FIRESTONE - TZ 200 FIREHAWK FS XL ...	46,95 €	46,95 €	46,9
Rückstand angemallt: 06.08.2014												
					1	0	1			Σ=46,95 €	Σ=46,95 €	
Kunden Nr.: 11												
					Σ=614	Σ=	Σ=614			0: 86,70 €	Σ=48.829,35 €	Σ=48.829,35 €

5.0.1056.8

Hauptfenster

Neuer Menüpunkt Addins

Dieser Menüpunkt wird zukünftig verwendet um Kundenspezifische Sonderlösungen einzubauen. Er ist nur vorhanden, wenn eine Sonderlösung für Sie eingebaut wurde.

5.0.1057.10

Beleg Archivierung für einen Kunden / Lieferanten

Hinweis:

Diese Funktion betrifft nur PlusFakt Kunden, welche Kunden oder Lieferanten mit sehr vielen Belegen haben (> 10.000 und mehr). Die Funktion zum Archivieren der Belege erfordert Administrator Rechte in PlusFakt. Sie finden diese in der Kundenkartei im Reiter allgemein.

Hintergrund:

Aufgrund mancher Großkunden, welche mehrere 10.000 Belege haben, haben wir eine Belegarchivierung in der PlusFakt Warenwirtschaft integriert.

Vorgehensweise:

Die Belegarchivierung legt einen neuen Kunden/Lieferanten als Archiv Kunden / Lieferanten an. Dies bedeutet es wird ein Kunde bzw. Lieferant mit selben Adressdaten und dem Zusatz Archiv im Namen erzeugt. Die Kunden bzw. Lieferanten Nr. erhält ein Bindestrich vor der Kunden Nr. und der Kunde/ Lieferant wird ausgeblendet.

Anschließend werden alle Belege (kleiner einzugebendem Datum) auf diesen Archivkunden bzw. Archivlieferanten verschoben.

Bei Lieferanten werden alle Belege kleiner dem Datum verschoben, bei Kunden werden alle erledigten Belege kleiner dem Datum verschoben.

Die Funktion zum Archivieren der Belege erfordert Administrator Rechte in PlusFakt. Sie finden diese in der Kundenkartei im Reiter allgemein.

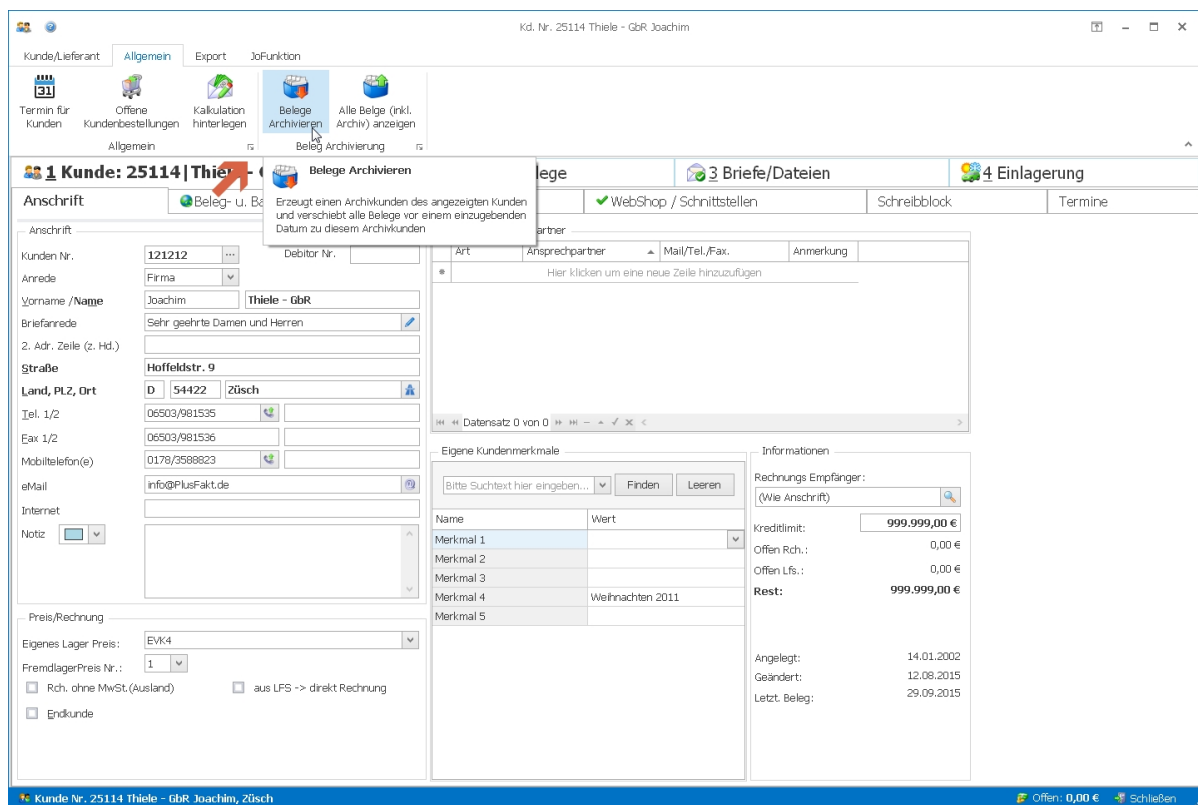

Hat ein Kunde oder Lieferant Belege archiviert, können Sie diese jedoch jederzeit schnell in der Kundenkartei anzeigen lassen. Hierfür gibt es den entsprechenden Punkt „Alle Belege inkl. Archiv anzeigen“ in der Kundenkartei. Es werden dann temporär alle Belege angezeigt.

5.0.1058.11

Paketnummernverfolgung - Paket Versanddateien einlesen (DPD, GLS, UPS etc.)

Verbesserungen beim einlesen der Paket Versanddateien wenn in der Kundenkartei oder im Beleg die Versandverfolgung aufgerufen wird.

Wird die Versandverfolgung aufgerufen, werden ja alle evtl. vorliegenden Paketdateien eingelesen, was je nach Anzahl der Dateien bzw. Datensätze einige Sekunden dauert, während dessen wird jetzt entsprechend ein Hinweis angezeigt.

5.0.1058.12

Einlesen von Paketnummerdateien der verschiedenen Versender (DPD, GLS, UPS, Post etc.)

Beim einlesen der Versanddatei(n) wird jetzt eine entsprechende Logdatei geführt.

Diese wird im **<PlusFakt Enterprise Verzeichnis auf dem Server>\Logdateien\PaketNrImport** abgelegt.

Der Dateiname setzt sich aus Datum und Dateiname der Original Datei zusammen.

Beispiel:

20151125154416_gprueck.txt

<Datum in Form Jahr, Monat, Tag, Stunde, Minute Sekunde>_<Original Dateiname>

5.0.1059.13

PlusFaktTool - Anlegen/Bearbeiten von automatisierten Jobs

Das Fenster ist jetzt auch an kleinere Bildschirmlösungen angepasst.

Hintergrund: Oftmals wird das Tool nur am Server bedient der meist nur einen kleinen Bildschirm hat.

5.0.1060.14

Kundenkartei - Beleg anderem Kunden zuordnen

Wird ein Beleg wie Rechnung, Lieferschein, Arbeitsauftrag etc. eines Kunden einem anderen Kunden zugeordnet, welcher eine andere MwSt. Einstellung hat (also z.B. von EU Ausland auf Innerdeutsch oder umgekehrt) so erscheint jetzt eine Abfrage, ob man dies wirklich möchte.

Macht man weiter, so muss die MwSt. im Beleg kontrolliert und gegebenenfalls angepasst werden.

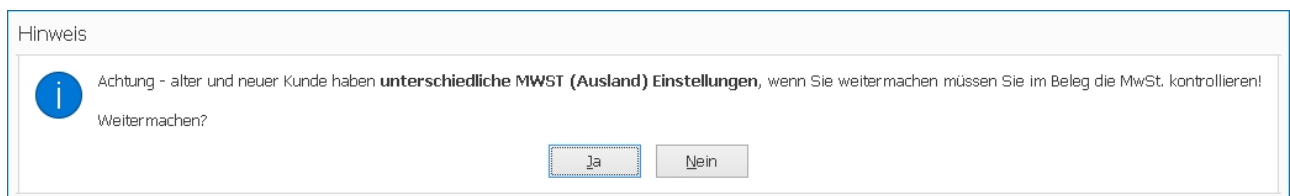

5.0.1061.16

Statistik in der PlusFakt Warenwirtschaft

Es stehen jetzt zusätzlich die Felder WarengruppeHaupt, Warengruppe und Warengruppe2 in der Statistik zur Verfügung.

Damit ist es leicht möglich Auswertungen in der Art:

"Umsatz mit PKW Ersatzteilen" etc. zu realisieren.

Umsatzstatistik: Rechnung, Gutschrift/Korrekturbeleg

Algemein Export

Schnellzugriff: Datum von/bis

Datum Von: 01.06.2015 Datum Bis: 31.12.2015

Suche Starten Layout speichern Layout laden Druckvorschau

Datumseingrenzung

Hersteller	ArtikelNr.	Name	Kd. Nr.	Land	PLZ	Preisklasse	Mitarbeiter (BelegPos)	1. Monteur	2. Monteur	Breite	Querschnitt	Durchmesser	Geschwindigkeitsindex
Profil	Einsatzzweck	Fahrzeugart	Lager	Lager Oberbegriff	Lief. K.d. Nr.	Lief. Name	Lief. Str.	Lief. Land	Lief. PLZ	Lief. Ort	Mitarbeiter (BelegKopf)	Vermittler/Plattform	
BelegNr.	Beleg Datum	EAN	WarengruppeHaupt	Warengruppe	Warengruppe2	Werkstatt PKW	Privat	Remise 10%	Mitarbeiter				

Jahr: 2015

Artk...	EK	VK	Anzahl	Rohertrag	% Rohertrag	Rohertrag ...	SchnittVK
Artikel	47.261,77 €	74.815,33 €	5615	27.553,56 €	36,83 %	4,91 €	13,32 €
Dienstleistung	6.337,55 €	484.454,32 €	62921	478.116,76 €	98,69 %	7,60 €	7,70 €
Felge	119.969,07 €	170.265,65 €	2198	50.296,58 €	29,54 %	22,88 €	77,46 €
Freie Position	13.857,65 €	384.290,44 €	71067	370.432,80 €	96,39 %	5,21 €	5,41 €
Reifen	1.634.601,57 €	2.333.853,84 €	21910	699.252,26 €	29,96 %	31,91 €	106,52 €
Gesamterg...	1.822.027,61 €	3.447.679,57 €	163711	1.625.651,96 €	47,15 %	9,93 €	21,06 €

Hier am Beispiel der Hauptwarengruppe:

Umsatzstatistik: Rechnung, Gutschrift/Korrekturbeleg

Algemein Export

Schnellzugriff: Datum von/bis

Datum Von: 01.06.2015 Datum Bis: 31.12.2015

Suche Starten Layout speichern Layout laden Druckvorschau

Datumseingrenzung

Hersteller	ArtikelNr.	Name	Kd. Nr.	Land	PLZ	Preisklasse	Mitarbeiter (BelegPos)	1. Monteur	2. Monteur	Breite	Querschnitt	Durchmesser	Geschwindigkeitsindex
Profil	Einsatzzweck	Fahrzeugart	Lager	Lager Oberbegriff	Lief. K.d. Nr.	Lief. Name	Lief. Str.	Lief. Land	Lief. PLZ	Lief. Ort	Mitarbeiter (BelegKopf)	Vermittler/Plattform	
BelegNr.	Beleg Datum	EAN	Warengruppe	Warengruppe2	Werkstatt PKW	Privat	Remise 10%	Mitarbeiter					

Jahr: 2015

Artk...	Ware...	EK	VK	Anzahl	Rohertrag	% Rohertrag	Rohertrag ...	SchnittVK
Artikel		32.391,44 €	50.040,17 €	588	17.648,74 €	35,27 %	30,01 €	85,10 €
	Allufelgen	220,00 €	324,79 €	4	104,79 €	32,26 %	26,20 €	81,20 €
	Dienstleistung	-0,15 €	718,39 €	754	718,54 €	100,02 %	0,95 €	0,95 €
	Folienradierer	0,04 €	1.305,51 €	54	1.305,48 €	100,00 %	24,18 €	24,18 €
	Kleider	3.678,29 €	0,00 €	243	-3.678,29 €			
	Radblende	291,55 €	473,16 €	17	181,61 €	38,38 %	10,68 €	27,83 €
	Radschraube	1.994,27 €	6.460,79 €	3102	4.466,52 €	69,13 %	1,44 €	2,08 €
	RDKS	5.232,38 €	10.092,49 €	217	4.860,11 €	48,16 %	22,40 €	46,51 €
	Reifen	2.468,53 €	3.888,44 €	593	1.419,91 €	36,52 %	2,39 €	6,56 €
	Schlauch	35,38 €	29,06 €	5	-6,32 €	-21,75 %	-1,26 €	5,81 €
	Stahlfelge	106,97 €	154,79 €	4	47,82 €	30,89 %	11,95 €	38,70 €
	Zubehör	843,07 €	1.327,73 €	34	484,67 €	36,50 %	14,25 €	39,05 €
Artikel Gesamt		47.261,77 €	74.815,33 €	5615	27.553,56 €	36,83 %	4,91 €	13,32 €
Dienstleis...		0,00 €	0,00 €	0	0,00 €			
	Dienstleistung	988,45 €	471.453,03 €	61661	470.464,58 €	99,79 %	7,63 €	7,65 €
	Reifen	5.349,10 €	13.001,28 €	1260	7.652,18 €	58,86 %	6,07 €	10,32 €

5.0.1061.18

Lieferanten Rückstandsverwaltung

In der Lieferanten Rückstandsverwaltung können jetzt auch mehrere Bestellungen markiert werden und in einem "Rutsch" zugebucht werden.

Voraussetzung hierfür ist, dass alle markierten Positionen von einem Lieferanten sind und es sich um normale Zubuchungen (kein Fremdversand) handelt.

Lieferanten Rückstandsverwaltung

Rückstandsverwaltung

Daten Aktualisieren Rückstand anmalen Lagerzugang Markierte als Erledigt

Lagerzugang / Wareneingang verbuchen

Lagerzugang für die aktuell markierte Position verbuchen.

Sie können auch mehrere markieren, diese müssen jedoch vom selben Lieferanten sein.

Rechte Maustaste auf Position für weitere Aktionen

Finden Leeren

Bele...	Datum	L...	Fehlmenge	Reserviert	Artikel	Preis	EK	EK Fehlmenge	Fremdver...	Liefert				
Lieferanten Nr.: 901														
73675	03.11.2015	901	Firma	...	4									
Rückstand angemalt: 10/11/2015, wurden am 10.11. neu versendet														
73689	03.11.2015	901	Firma	...	4	2	2	4	129835 18/8 SR8 0 BKT / GF 304 GOLF CADD...	41,70 €	166,80 €	166,80 €		
Rückstand angemalt: 10/11/2015 sollen 11. oder 12.11 kommen														
73713	05.11.2015	901	Firma	...	2		2	4	96408 8x18 ET:35 5/112 TEC / AS1 SCHWARZ ...	84,53 €	338,12 €	169,06 €		
Rückstand angemalt: 10/11/2015, Ende KW45/Anfang KW47														
73727	06.11.2015	901	Firma	...	4		4	4	205/55R16 91 H GOODYEAR - VECTOR 4SEASO...	65,79 €	263,16 €	263,16 €		
73730	09.11.2015	901	Firma	...	4	2	2	4	8756 Felge: Rad 6 1/2x16 Hyundai; 5x114,3 ET: 46	37,44 €	149,76 €	74,88 €		
73730	09.11.2015	901	Firma	...	4		4	4	4250314100323 FELGE: CMS-WHEELS - C10 CS ...	52,00 €	208,00 €	208,00 €		
73730	09.11.2015	901	Firma	...	1		1	1	205/60R16 92 H BRIDGESTONE - BLIZZAK LM-3...	0,00 €	0,00 €	0,00 €		
73753	11.11.2015	901	Firma	...	2		2	2	195/60R15 88 H FALKEN - EUROWINTER HS 44...	41,09 €	82,18 €	82,18 €		
73757	11.11.2015	901	Firma	...	1		1	3	185/65R15 88 T LUNIROYAL - MS PLUS 77 (TL)	36,75 €	36,75 €	36,75 €		
73759	11.11.2015	901	Firma	...	2		2	4	205/45R17 88 V FALKEN - EUROWINTER HS 44...	66,59 €	133,18 €	133,18 €		
73761	11.11.2015	901	Firma	...	1		1	1	235/55R17 103 V NOKIAN - WR A3 XL (TL)	92,16 €	92,16 €	92,16 €		
73766	12.11.2015	901	Firma	...	4		4	4	185/50R17 86 H DUNLOP - SP WINTER SPORT ...	105,98 €	423,92 €	423,92 €		
73766	12.11.2015	901	Firma	...	4		4	4	215/65R16 98 H FALKEN - EUROWINTER HS 44...	54,07 €	216,28 €	216,28 €		
73766	12.11.2015	901	Firma	...	2		2	2	215/65R16 106/104 T BRIDGESTONE - BLIZZAK...	105,03 €	210,06 €	210,06 €		
73766	12.11.2015	901	Firma	...	4		4	4	A010960 FELGE: SPEEDS - 02SP SILBER LACKIE...	61,10 €	244,40 €	244,40 €		
73766	12.11.2015	901	Firma	...	2		2	2	225/60R18 100 H FALKEN - EUROWINTER HS 4...	87,06 €	174,12 €	174,12 €		
73766	12.11.2015	901	Firma	...	1		1	1	205/55R17 95 V FALKEN - EUROWINTER HS 44...	68,47 €	68,47 €	68,47 €		
73766	12.11.2015	901	Firma	...	2		2	2	205/55R16 91 H VREDESTEIN - QUATRAC 5 (TL)	56,41 €	112,82 €	112,82 €		
73767	12.11.2015	901	Firma	...	4		4	4	265/60R18 110 H YOKOHAMA - GEOLANDAR I/...	128,25 €	513,00 €	513,00 €		
73767	12.11.2015	901	Firma	...	4		4	4	27243 6x15 ET:47 5/112 Koenigsegg - Südkad. Al...	22,76 €	91,04 €	91,04 €		
						Σ=116	Σ=7	Σ=109				0: 69,2...	Σ=8.177,46 €	Σ=7.758,02 €

Datensatz 18 von 37

6 Markiert, Betrag (Fehlmenge): 1.274,08 €

Schließen

5.0.1063.19

Kassenbuch Ausdruck

Eine Differenz zwischen Zählung der Barkasse und Ausdruck wird jetzt entsprechend ausgedruckt.

5.0.1066.20

Beleg anlegen/bearbeiten

PlusFakt bietet jetzt die Möglichkeit direkt aus einem Beleg wie z.B. Rechnung, Arbeitsauftrag, Angebot, Lieferschein etc. direkt PV Kompass zu starten und dort in den Warenkorb gelegte Artikel und Dienstleistungen in den Beleg von PlusFakt zu übernehmen.

Sie finden den entsprechenden Punkt zum Aufrufen und importieren, wenn Sie im Beleg unter Schnittstellen auf PV Kompass Schnittstelle klicken.

Nähere Informationen dazu, mit einem kurzen Video finden Sie unter:

<https://enterprise.plusfakt.de/support/ifaq/16-faq/172-pv-kompass-schnittstelle-zum-importieren-von-artikeln-und-dienstleistungen-in-plusfakt-enterprise>

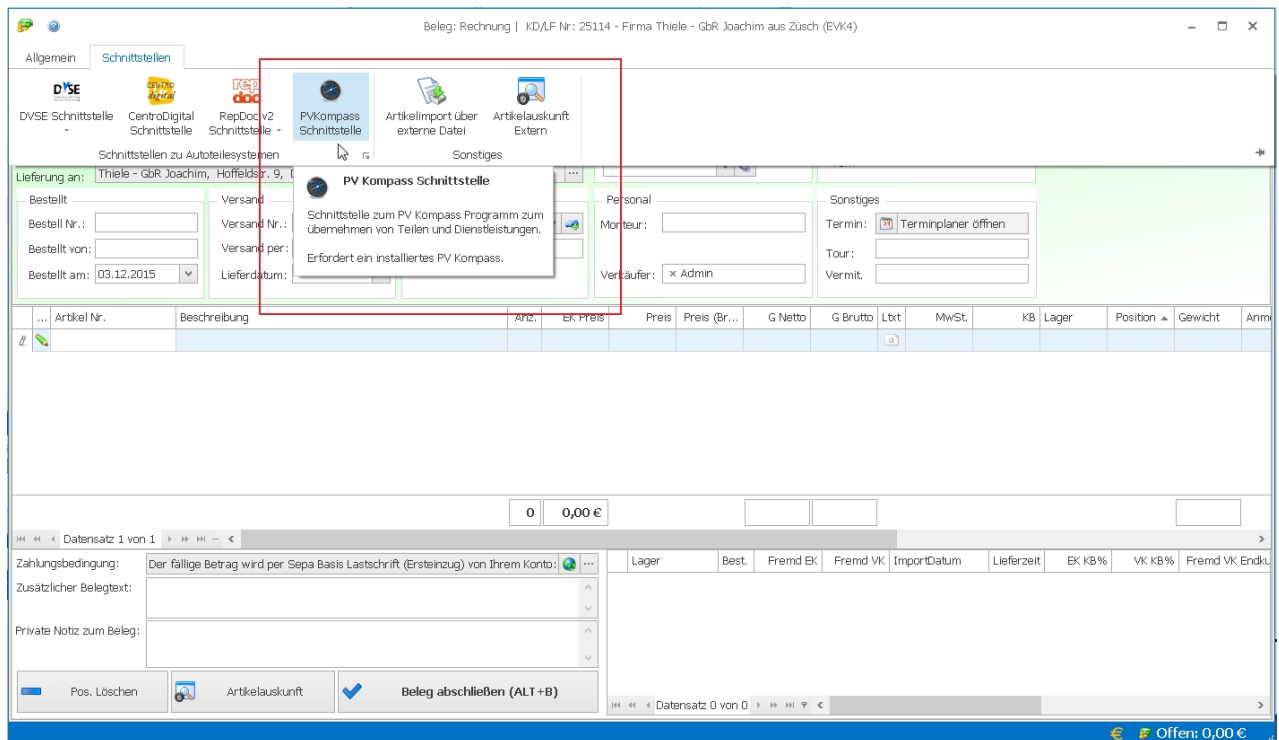

5.0.1066.21

Artikelauskunft

Für markierte Artikel kann jetzt in einem Arbeitsschritt ein neuer Einsatzzweck gesetzt werden.

Markieren Sie die gewünschten Artikel und drücken Sie die rechte Maustaste -> Einstellungen -> Einsatzzweck setzen

Artikel Nr.	Bezeichnung	Profil	G	Loa...	Fzg Typ	Bestand	Reserviert	Verfügbar	Beste
195/...	ULTRA GRIP 8 (TL)	ULTRA GRIP 8 (TL)	H	91	PKW				
	ULTRA GRIP 7+ (TL)	ULTRA GRIP 7+ (TL)	H	91	PKW				
	ULTRA GRIP 8 (TL)	ULTRA GRIP 8 (TL)	H	91	PKW				
	ULTRA GRIP 7 (TL)	ULTRA GRIP 7 (TL)	H	91	PKW				
	ULTRA GRIP GW2 EMT (TL)	ULTRA GRIP GW2 EMT (TL)	H	91	PKW				
	ULTRA GRIP GW3 (TL)	ULTRA GRIP GW3 (TL)	H	91	PKW				
	ULTRA GRIP GW2 (TL)	ULTRA GRIP GW2 (TL)	H	91	PKW	-1			-1
	ULTRA GRIP 5 (TL)	ULTRA GRIP 5 (TL)	Q	91	PKW				
	ULTRA GRIP 6 (TL)	ULTRA GRIP 6 (TL)	Q	91	PKW				

5.0.1067.22

Beleg abschließen

Ist in einem Beleg (Rechnung, Lieferschein, Arbeitsauftrag, Bestellung, Angebot etc.) ein KFZ gewählt und das KFZ hat eine Einlagerung so erscheint beim Abschließen des Belegs eine Option Einlagerung Druck/Mail.

Wird diese gewählt, wird die Einlagerung automatisch beim Druck mit ausgedruckt bzw. beim Mailen mit an die Mail angehängen.

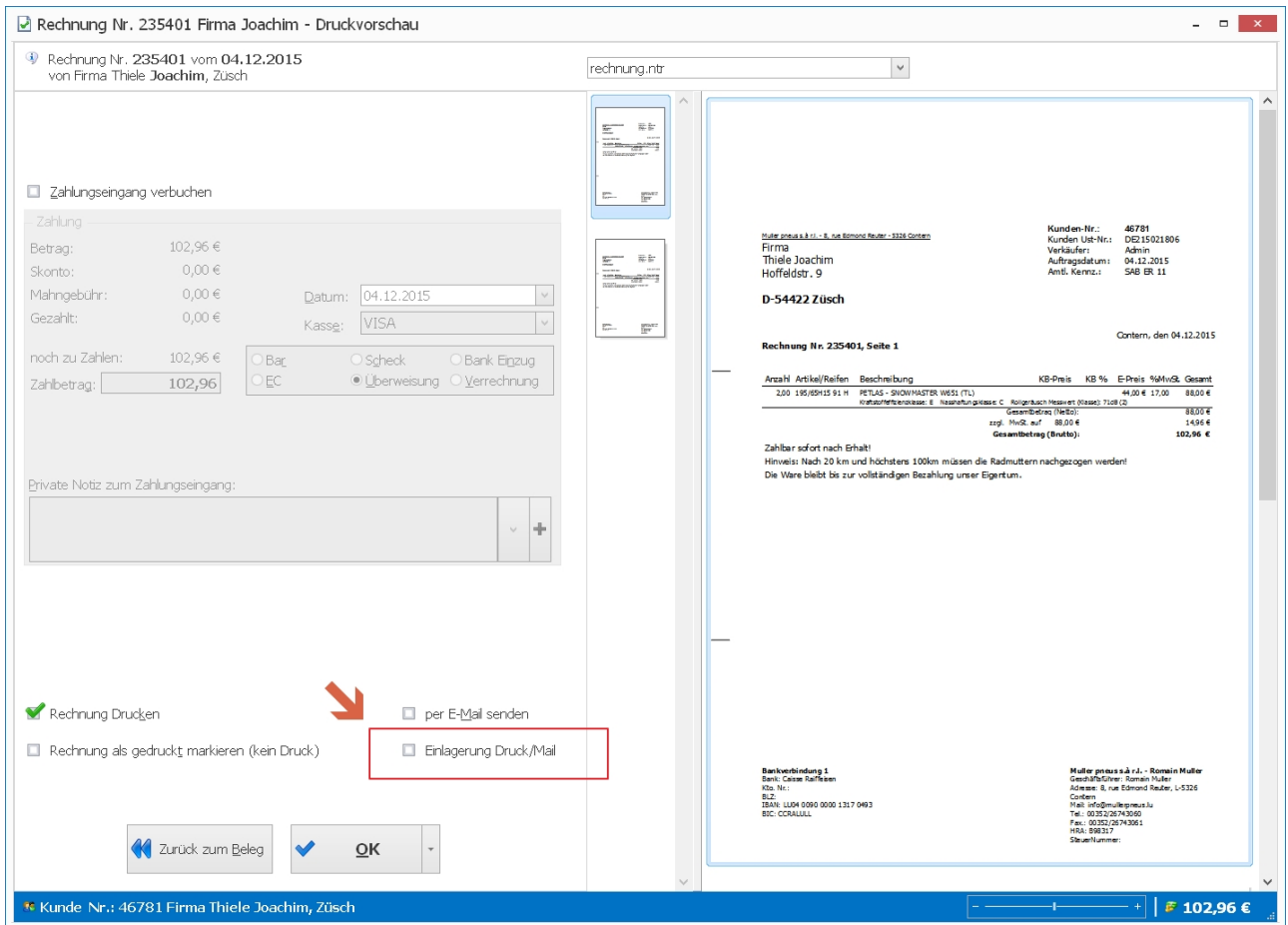

5.0.1070.23

PlusFakt Sepa Bankeinzug (Erst und Folgeinzug)

Verbesserung der Anzeige nach Durchführung des Sepa Bankeinzugs.

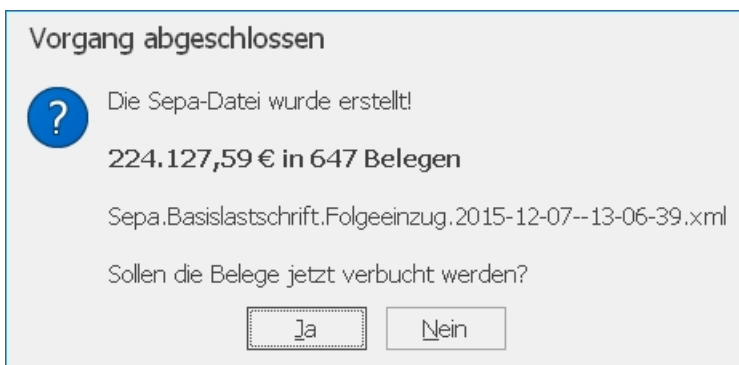

5.0.1071.25

SMS Versand mit PlusFakt - Kundenkartei

Wird eine SMS mit PlusFakt versendet, so wird dies jetzt in der Kundenkartei im Register Briefe/Dateien eingetragen.

Hierzu ist eine **Art** SMS in der Tabelle eingefügt um schneller zu Suchen/Gruppieren etc.

Der Text der SMS wird im PlusFakt Mediaviewer (siehe Abbildung) angezeigt.

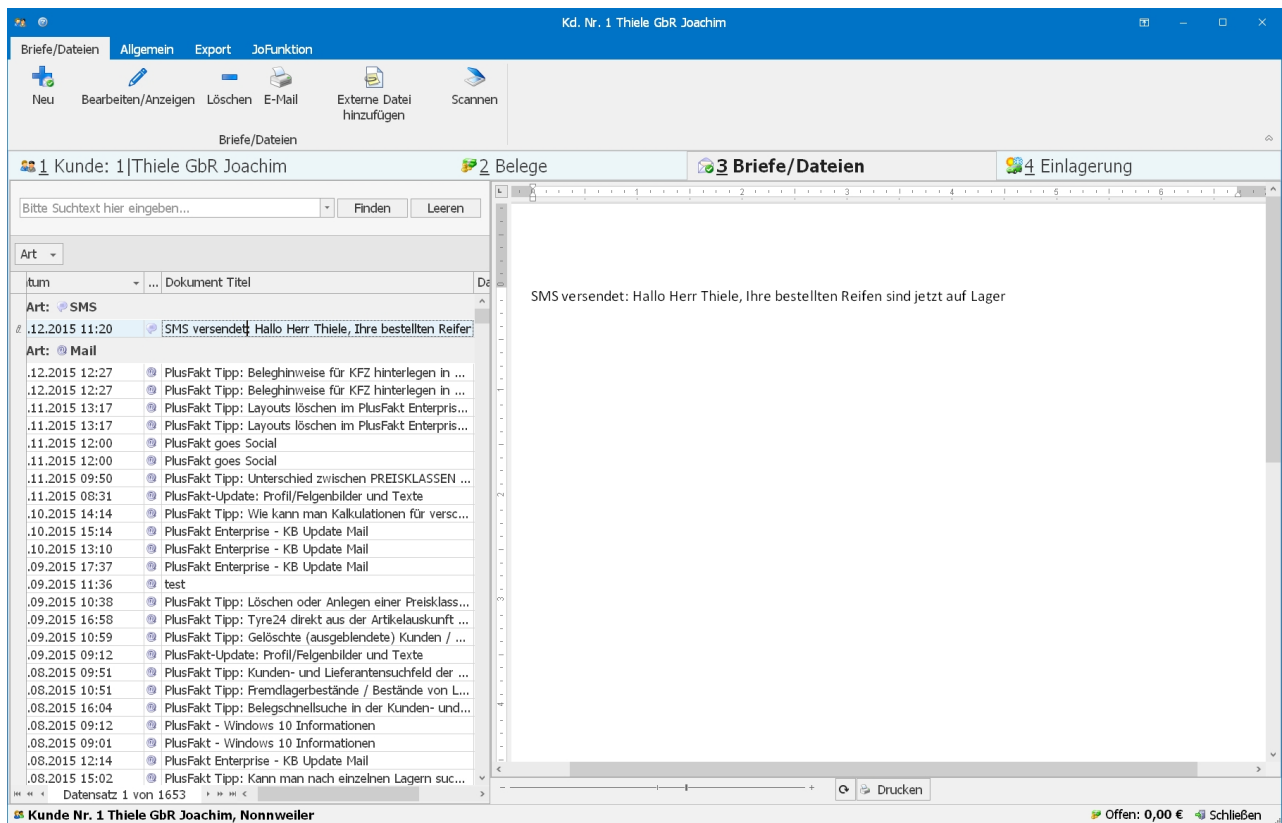

5.0.1071.26

Belegrecherche

Werden mehrere Belege (alle Belegtypen + Einlagerungen) gefunden, so wird jetzt vom Belegtyp Angebot, Arbeitsauftrag, Auftragsbestätigung, Lieferschein, Rechnung etc. die Private Notiz angezeigt (sofern eingetragen), bei einer Einlagerung die Anmerkung

Beleg Recherche

Bitte Suchtext hier eingeben... Finden Leeren

Ziehen Sie eine Spaltenüberschrift in diesen Bereich, um nach dieser zu gruppieren

Art	Beleg Nr.	Datum	Kunden ...	Rechnungsanschrift	Lieferanschrift	Versand Na...	Versand ...	KFZ	Bestell Nr
Einlagerung	1034	08.12.2015 00:0...	50000	PlusFakt Factory , Hoffeldstr. 9, 54422 Züs...	PlusFakt Factory , Hoffeldstr. 9, 54422 Züs...			TR NT 2	
Rechnung	1240	02.08.2014 11:3...	50027	ABC Team , Bügelweg 45, 35321 Laub...	ABC Team , Bügelweg 45, 35321 Laubach			TR NT 35	
Arbeitsauf...	1038	02.08.2014 11:3...	50027	ABC Team , Bügelweg 45, 35321 Laub...	ABC Team , Bügelweg 45, 35321 Laubach			TR NT 35	

Datensatz 1 von 3

Einlagerung Nr. 1034

Lagerplatz/Nr.: H1-R1 Monteur: Verkäufer: Admin

Eingelagert am: 08.12.2015 Km Stand:

Ausgelagert am: Zusätzlicher Belegtext:

Termin: Terminplaner öffnen Anmerkung: Bei Abholung unbedingt Räder mit Stickstoff füllen!

Artikel	Ra...	Felge	Profil	Zustand	Zierkappe	Schrauben	Mängel	Reinigung	Wuchten	P...	Anzahl	Anmerkung	Sensi
265/35R18 (97Y) (Z) Y MICHELIN - PILO...	VL	Alu	5	gut	<input type="checkbox"/>	<input checked="" type="checkbox"/>	<input type="checkbox"/>	<input type="checkbox"/>	<input type="checkbox"/>		1	1	
265/35R18 (97Y) (Z) Y MICHELIN - PILO...	VR	Alu	5	gut	<input type="checkbox"/>	<input checked="" type="checkbox"/>	<input type="checkbox"/>	<input type="checkbox"/>	<input type="checkbox"/>		2	1	
265/35R18 (97Y) (Z) Y MICHELIN - PILO...	HL	Alu	5	gut	<input type="checkbox"/>	<input checked="" type="checkbox"/>	<input type="checkbox"/>	<input type="checkbox"/>	<input type="checkbox"/>		3	1	
265/35R18 (97Y) (Z) Y MICHELIN - PILO...	HR	Alu	5	gut	<input type="checkbox"/>	<input checked="" type="checkbox"/>	<input type="checkbox"/>	<input type="checkbox"/>	<input type="checkbox"/>		4	1	

Datensatz 1 von 4

Zurück Weiter Schließen

5.0.1072.27

Terminkalender

Erhebliche Geschwindigkeitssteigerung des Terminkalenders bei der Anzeige.

Da es mittlerweile Kunden gibt, welche 200 und mehr Termine an einem Tag abarbeiten haben wir den Terminkalender intern komplett Restrukturiert, so dass die Anzeige jetzt in mehreren Prozessen läuft.

Dadurch ist das Scrollen auch bei Anzeige von 10 (und mehr Bühnen) mit hunderten von Terminen flüssig.

5.0.1072.28

Kundenkartei / KFZ Verwaltung

Das Feld Typ/Variant (D2 o. 3) ist jetzt für bis zu 30 Zeichen ausgelegt.

5.0.1074.29

PlusFakt Kalkulation (Kalkulationsmatrix)

Es ist jetzt auch möglich eine Kalkulation mit dem "Anfang" des Profils vorzunehmen. Hierzu wird einfach ein Prozentzeichen angehängen.

Beispiel:

Sie erhalten auf das Profil "Ultra Grip 9" einen Sonderrabatt.

Vorher mussten Sie alle Profile die mit Ultra Grip 9 anfangen in die Matrix aufnehmen.

Also z.B.

- Ultra Grip 9 MO (TL)
- Ultra Grip 9 * (TL)
- Ultra Grip 9 MOE RFT (TL)

etc.

jetzt können Sie dies mit einer Formel erledigen:

- Ultra Grip 9%

Das % steht in diesem Fall als Platzhalter und bei der Kalkulation wird dies entsprechend ausgewertet.

5.0.1074.30

Beleg Anlegen/Bearbeiten

Eine markierte Position kann jetzt auch über die <ENTF> Taste (Entfernen Taste) im Beleg gelöscht werden.

Es erscheint eine Sicherheitsabfrage.

5.0.1074.32

Belegfenster

Im Register **Suche** ist jetzt ein "Beleg Nr. / Kunden Suche" integeriert.

Tipp: Lässt sich über Tastenkürzel STRG+S aufrufen

Die Suche bietet zahlreiche Möglichkeiten und arbeitet mit der PlusFakt Multisuche.

Beleg Nr. eintippen und <Enter> sucht den Beleg, egal ob erstellt, erledigt etc.

Das Feld ist als PlusFakt Multisuchfeld ausgelegt und bietet viele Optionen.

Beispiel: Sie geben K <Leertaste> ein, dann ändert sich das Feld in "Kunden Nr." und dann geben sie einfach die Kunden Nr. und Return ein. Schon werden alle Rechnungen des Kunden angezeigt:

Folgende Multisuch Kürzel stehen zur Verfügung:

- **R = Rechnung Nr.**
- **A = Angebot Nr.**
- **A = Auftragsbestätigung Nr.**
- **L = Lieferschein Nr.**
- **AA = Arbeitsauftrag Nr.**
- **G = Gutschrift Nr.**

- **B = Bestell Nr.**
- **LL = Lieferanten Lieferschein Nr.**
- **LA = Lieferanten Angebot Nr.**
- **LRL = Lieferanten Rücklieferung Nr.**
- **LAF = Lieferanten Anfrage Nr.**
- **LB = Lieferanten Bestell Nr.**
- **LR = Lieferanten Rechnung Nr.**
- **LG = Lieferanten Gutschrift Nr.**
- **K = Kunden Nr. oder Name**

Sie erhalten die Liste der Kürzel als kurze Hilfe wenn Sie auf die Schaltfläche mit dem ? klicken.

Hier am Beispiel N für Name (nach der Eingabe eines R zur gezielten Rechnungssuche)

The main area shows a list of invoices with columns for 'Vorg.', 'Beleg Art', 'BelegNr.', 'Datum', 'Kunden Nr.', 'Rechnungsschrift', 'Erstellt', 'Erledigt', 'Betrag (Netto)', 'Betrag (Brutto)', 'Mahngebühr', and 'Gezahlt'. The list includes several entries for 'Firma Plusfakt Factory' with various invoice numbers and dates.

A search dialog box is open in the center, titled 'Beleg Suche (Beleg Nr. oder Kunde)'. It contains a search input field with the text 'Rechnung:' and a search button.

At the bottom, there are two data tables. The first table, 'Beleg Positionen', has columns for 'Pos.', 'Artikel Nr.', 'Beschreibung', 'Anz', 'EK Preis (Netto)', 'Preis (Netto)', 'Preis (Brutto)', 'MwSt.', 'Kommentar', 'KB Preis', and 'Lager'. It shows three rows of data for different items. The second table is partially visible and shows a summary of values.

5.0.1077.32

Belegfenster

Lexware Export im Belegfenster unter Druck/Export Funktionen eingebaut.

Exportiert eine einfache CSV Datei (Rechnungen und Gutschriften), welche von Lexware verarbeitet werden kann.

Lista der nicht erledigten (nicht bezahlten) Rechnung(en)

Haupt-Funktionen Such-Funktionen Druck/ Export Funktionen

Export zu CSV Export zu Excel Markierte Belege als PDF-Exportieren DATEV Lexware Export Beleg Liste (alle angezeigten) Listen Druckvorschau aktuelle Ansicht

Bitte Suchtext hier eingeben...

LEX WARE Lexware Export
Exportiert Rechnungen/Gutschriften in ein einfaches Lexware CSV Format.

Ziehen Sie eine Spaltenüberschrift in diesen Bereich.

Vo...	Beleg Art	BelegNr.	Datum	Kunden Nr.	Rechnungsanschrift	Erstellt	Erledigt	Betrag (Netto)	Betrag (Brutto)	Mahngebühr	Gezahlt	
	Rechnung	1291	18.09.2015 09:51:...	50045	Frau Schmidt Martina • Hauptstr. 23 • D-66620 Otzenhausen	<input type="checkbox"/>	<input type="checkbox"/>	92,00 €	109,48 €	0,00 €	0,00 €	
	Rechnung	1290	27.07.2015 13:53:...	50000	Firma PlusFakt Factory • Hoffeldstr. 9 • D-54422 Züsch	<input checked="" type="checkbox"/>	<input type="checkbox"/>	27,43 €	32,64 €	0,00 €	0,00 €	
	Achtung, bei diesem Kunden keine Belege schreiben, der ist für den WebShop!											
	Rechnung	1289	27.07.2015 13:53:...	50000	Firma PlusFakt Factory • Hoffeldstr. 9 • D-54422 Züsch	<input checked="" type="checkbox"/>	<input type="checkbox"/>	65,66 €	78,14 €	0,00 €	0,00 €	
	Achtung, bei diesem Kunden keine Belege schreiben, der ist für den WebShop!											
	Rechnung	1288	27.07.2015 13:52:...	50000	Firma PlusFakt Factory • Hoffeldstr. 9 • D-54422 Züsch	<input checked="" type="checkbox"/>	<input type="checkbox"/>	103,20 €	122,81 €	0,00 €	0,00 €	
	Achtung, bei diesem Kunden keine Belege schreiben, der ist für den WebShop!											
	Rechnung	1287	27.07.2015 13:50:...	50000	Firma PlusFakt Factory • Hoffeldstr. 9 • D-54422 Züsch	<input type="checkbox"/>	<input type="checkbox"/>	250,42 €	298,00 €	0,00 €	0,00 €	
	Achtung, bei diesem Kunden keine Belege schreiben, der ist für den WebShop!											
	Rechnung	1286	27.07.2015 13:47:...	50000	Firma PlusFakt Factory • Hoffeldstr. 9 • D-54422 Züsch	<input type="checkbox"/>	<input type="checkbox"/>	250,42 €	298,00 €	0,00 €	0,00 €	
	Achtung, bei diesem Kunden keine Belege schreiben, der ist für den WebShop!											
	Rechnung	1285	27.07.2015 13:46:...	50000	Firma PlusFakt Factory • Hoffeldstr. 9 • D-54422 Züsch	<input type="checkbox"/>	<input type="checkbox"/>	250,42 €	298,00 €	0,00 €	0,00 €	
	Achtung, bei diesem Kunden keine Belege schreiben, der ist für den WebShop!											
	Rechnung	1284	27.07.2015 13:44:...	50000	Firma PlusFakt Factory • Hoffeldstr. 9 • D-54422 Züsch	<input checked="" type="checkbox"/>	<input type="checkbox"/>	27,43 €	32,64 €	0,00 €	0,00 €	
								27.527,74 €	32.753,21 €	5,00 €	352,46 €	32...

11 Datensatz 1 von 80

Beleg Positionen

...	Artikel Nr.	Beschreibung	Anz	EK Preis (Netto)	Preis (Netto)	Preis (Brutto)	MwSt	Kommentar	KB Preis	Lager
10	195/65R15 91 H	NEXEN - N BLUE HD PLUS (TL)	2,00	31,80 €	46,00 €	54,74 €	19 %		80,88 €	Hauptlager

11 Datensatz 1 von 1

Schließen

5.0.1078.33

Kundenkartei betrifft PlusFakt B2B Webshop (Handelskunden Shop)

Es ist jetzt möglich bei einem Kunden bestimmte Fabrikate auszuschließen. Hierzu ist im Register WebShop / Schnittstellen ein neues Feld "Hersteller ausblenden" Hier können bis ca. 10 Hersteller ausgeblendet werden. Sie können diese durch Klick auf die Schaltfläche bequem auswählen oder von Hand mit Semikolon getrennt eintragen. Beachten Sie bitte, dass die Funktion in Abhängigkeit mit dem PlusFakt B2B WebShop steht und wir nach Installation des PlusFakt Updates erst den WebShop aktualisieren müssen, damit Sie diese Funktion nutzen können.

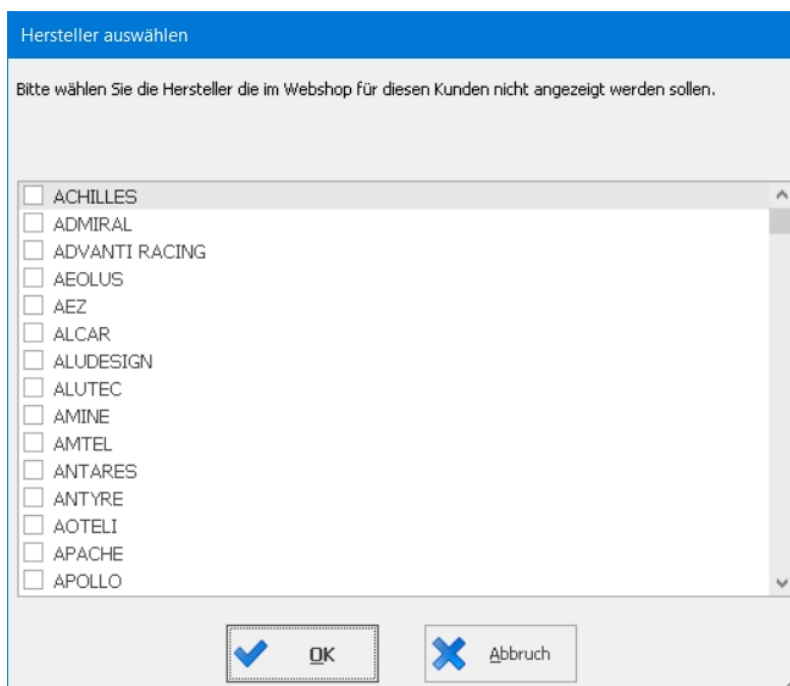
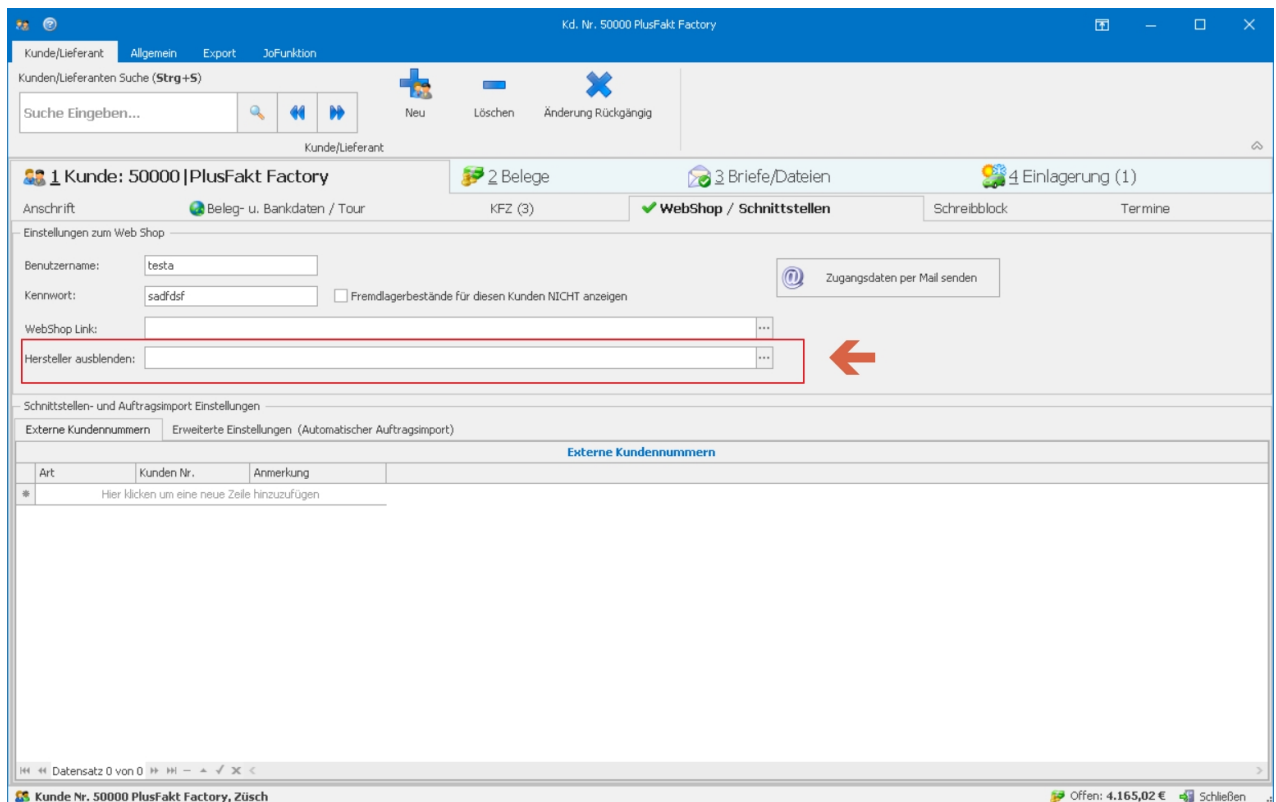

5.0.1078.34

Statistik

Das Feld Tour (gemeint ist das Tour Feld im Beleg) steht jetzt in der Statistik zur Verfügung. Damit ist es z.B. leicht möglich eine Statistische Auswertung der Touren vorzunehmen.

Umsatzstatistik: Rechnung, Gutschrift/Korrekturbeleg

Suche Starten

Datumseingrenzung

Hersteller	ArtikelNr.	Name	Kd. Nr.	Land	PLZ	Preisklasse	Mitarbeiter (BelegPos)	1. Monteur	2. Monteur	Breite	Querschnitt	Durchmesser	Geschwindigkeitsindex	Profil	Einsatzzweck
Fahrzeugart	Lager	Lager Oberbegriff	Lief. Kd. Nr.	Lief. Name	Lief. Str.	Lief. Land	Lief. PLZ	Lief. Ort	Mitarbeiter (BelegKopf)	Vermittler/Plattform	BelegNr.	Beleg Datum	EAN		
WarengruppeHaupt	Warengruppe	Warengruppe2	Tour	Autohaus	Kommunikation	Handelskunde	Automobil Club	Angestellter	ebay	Top Kunde					

Jahr 2015

Artikel Art	EK	YK	Anzahl	Rohertrag	% Rohertrag	Rohertrag Stück	SchnittVK
Dienstleistung	0,00 €	49,00 €	7	49,00 €	100,00 %	7,00 €	7,00 €
Freie Position	0,00 €	42,00 €	28	42,00 €	100,00 %	1,50 €	1,50 €
Reifen	5.039,15 €	6.538,31 €	107	1.499,16 €	22,93 %	14,01 €	61,11 €
Gesamtergebnis	5.039,15 €	6.629,31 €	142	1.590,17 €	23,99 %	11,20 €	46,69 €

5.0.1080.35

Kassenbuch

Kassenbucheinträge können jetzt nur noch storniert werden. Dabei wird ein zweiter Kassenbucheintrag erzeugt mit umgedrehten Betragsvorzeichen. Stornierte Kassenbucheinträge werden in Durchgestrichen dargestellt.

Ein direktes Bearbeiten von Kassenbucheinträgen ist jetzt nicht mehr möglich. Bei einer Bearbeitung wird automatisch der alte Kassenbucheintrag storniert und ein neuer Eintrag erzeugt, welcher die Daten des alten Eintrags vorschlägt, so dass man die Änderung vornehmen kann.

5.0.1090.38

Statistik

Da mittlerweile sehr viele Felder für die statistische Auswertung zur Verfügung stehen und die Feldliste (obere Zeile) dadurch sehr lang und hoch wurde wird diese jetzt nicht mehr eingeblendet um insbesondere auf kleineren Monitoren Platz zur Anzeige zu haben. Die Feldliste kann jetzt über die Schaltfläche **Feld Auswahl** eingeblendet bzw. wieder ausgeblendet werden und von dort mittels Drag und Drop wie bisher verwendet werden.

Umsatzstatistik: Rechnung, Gutschrift/Korrekturbeleg

Algemein Export

Schnellzugriff: Datum von/bis

Datum Von: 01.01.2015 2. Datum Von: Datum Bis: 31.12.2015 2. Datum Bis: Suche Starten

Datumseingrenzung: Jahr: 2015

Layout speichern, Layout laden, Druckvorschau, Feld Auswahl

Layout / Feldauswahl, Druck/Export - aktuelle Ansicht

Feld Auswahl Ein-/Ausblenden
Blendet die Feldauswahl ein bzw. aus.

Artk...	EK	VK	Anzahl	Rohertrag	% Rohertrag	Rohertrag ...	SchnittVK
Artikel	34,44 €	48,90 €	5	14,46 €	29,57 %	2,89 €	9,78 €
Dienstleistung	989.894,66 €	98.600,91 €	257347	-891.293,75 €	-903,94 %	-3,46 €	0,38 €
Felge	1.437,64 €	1.712,27 €	55	274,63 €	16,04 %	4,99 €	31,13 €
Freie Position	117.557,78 €	101.570,62 €	3676	-15.987,16 €	-15,74 %	-4,35 €	27,63 €
Reifen	24.123.506,43 €	26.793.247,43 €	327475	2.669.741,00 €	9,96 %	8,15 €	81,82 €
Gesamterg...	25.232.430,95 €	26.995.180,13 €	588558	762.749,18 €	6,53 %	3,00 €	45,87 €

Umsatzstatistik: Rechnung, Gutschrift/Korrekturbeleg

Algemein Export

Schnellzugriff: Datum von/bis

Datum Von: 01.01.2015 2. Datum Von: Datum Bis: 31.12.2015 2. Datum Bis: Suche Starten

Datumseingrenzung: Jahr: 2015

Layout speichern, Layout laden, Druckvorschau, Feld Auswahl

Layout / Feldauswahl, Druck/Export - aktuelle Ansicht

Pivottabelle-Feldliste

Elemente in die Pivottabelle ziehen

- 1. Monteur
- 2. Monteur
- ArtikelNr.
- Beleg Datum
- BelegNr.
- Breite
- Durchmesser
- EAN
- Einsatzzweck
- Fahrzeugart
- Geschwindigkeitsindex
- Hersteller
- Kd. Nr.
- Lager
- Lager Oberbegriff
- Land
- Lief. Kd. Nr.
- Lief. Land
- Lief. Name
- Lief. Ort
- Lief. PLZ
- Lief. Str.

Hinzufügen zu Filterbereich

Artk...	EK	VK	Anzahl	Rohertrag	% Rohertrag	Rohertrag ...	SchnittVK
Artikel	34,44 €	48,90 €	5	14,46 €	29,57 %	2,89 €	9,78 €
Dienstleistung	989.894,66 €	98.600,91 €	257347	-891.293,75 €	-903,94 %	-3,46 €	0,38 €
Felge	1.437,64 €	1.712,27 €	55	274,63 €	16,04 %	4,99 €	31,13 €
Freie Position	117.557,78 €	101.570,62 €	3676	-15.987,16 €	-15,74 %	-4,35 €	27,63 €
Reifen	24.123.506,43 €	26.793.247,43 €	327475	2.669.741,00 €	9,96 %	8,15 €	81,82 €
Gesamterg...	25.232.430,95 €	26.995.180,13 €	588558	762.749,18 €	6,53 %	3,00 €	45,87 €

5.0.1099.40

Optische Anpassungen bei den PlusFakt und Office 2016 Layouts

Bei Fenster welche kein Ribbon haben (z.B. Hinweisboxen) wird die Farbe der Titelleiste jetzt in derselben Farbe der Fenster mit Ribbon erzeugt.

5.0.1099.41

Optische Überarbeitung der Symbole (Icons) in PlusFakt

Aufgrund der Entwicklung der PlusFakt App werden die Symbole im Colorful Flat Style angepaßt.

5.0.1099.42

Reifen Neuanlage als DOT, Demo oder DA Reifen

Es ist jetzt möglich Reifen neu anzulegen ohne dass zwingend ein DOT vergeben wird.

D.h. nur Demo oder DA Kennung.

DOT Kennung wird jetzt nur vergeben, sofern die Option explizit gewählt ist.

Neuer Artikel: DA, DEMO, DOT

Reifen Neuanlage für:
205/55R16 91 H MICHELIN - ENERGY SAVER GRNX MO (TL)

'Demontage' Kennzeichen
 'DA' Kennzeichen
 'DOT' Kennzeichen

DOT 2015
DOT 2014
DOT 2013
DOT 2012
DOT 2011
DOT 2010
DOT 2009
DOT 2008
DOT 2007
DOT 2006

Abbruch Speichern

5.0.1099.43

Sepa Bankeinzüge

Die Möglichkeit das Verzeichnis zu öffnen in welchem die Sepa Bankeinzugsdateien abgelegt werden, erscheint jetzt vor der Abfrage ob die Belege verbucht werden sollen.

5.0.1099.44

Artikelauskunft -> Lagerliste drucken

Das Fenster läßt sich nun mit der <ESC> Taste schließen.

5.0.1100.46

Fenster "Vorliegende Kundenbestellungen"

Ist beim Kunden unter wichtig etwas eingetragen, färbt sich die Textbox jetzt weiß mit roter Schrift.

5.0.1102.49

Sepa Bankeinzug

Die Druckvorschau (eingezogene Belege) wird jetzt vor der Abfrage ob diese verbucht werden soll angezeigt.

5.0.1102.50

Zahlungseingang für mehrere Belege

Ist eine Mahngebühr für einen Beleg eingetragen so ist dies jetzt in der Tabelle direkt ersichtlich . Es wird die Spalte Mahngebühr und Zahlung in rot dargestellt. Die Spalte Zahlung enthält nun auch die Mahngebühr.

Beleg Nr.	Datum	Betrag (Brutto)	Mahngebühr	Gezahlt	Differenz	Zahlung	Erledigt	Mahnstufe	Mahndatu...	Mahndatu...	Mahndatu...	Bankeinzug	Lieferanschrift
1290	27.07.2...	32,64 €	5,00 €	0,00 €	32,64 €	37,64 €	<input checked="" type="checkbox"/>	1	08.01.2016			<input checked="" type="checkbox"/>	Firma PlusFakt
1289	27.07.2...	78,14 €	0,00 €	0,00 €	78,14 €	78,14 €	<input checked="" type="checkbox"/>	0				<input checked="" type="checkbox"/>	Firma PlusFakt

5.0.1102.51

Beleg anlegen/bearbeiten

Wird während des Beleg Schreibens das Kreditlimit des Kunden überschritten, dann wird in der Statusleiste eine entsprechende Meldung eingeblendet.

Beleg: Rechnung | KD/LF Nr.: 50000 - Firma PlusFakt Factory aus Züsich (Normal)

Rechnung Nr.: **wird vergeben** Datum: 08.01.2016 12:59

Rch. Anschr.: PlusFakt Factory, Hoffeldstr. 9, D-54422 Züsich
 Achtung, bei diesem Kunden keine Belege schreiben, der ist für den WebShop!

Lieferung an: PlusFakt Factory, Hoffeldstr. 9, D-54422 Züsich

...	Artikel Nr.	Beschreibung	Anz.	EK Preis	Preis	Preis (Br...)	G Netto	G Brutto	Lbrt	MwSt.	KB	Lager	Position	Gen
	195/65R15 91 T	KUMHO - KW 17 (TL)	20	20,00 €	57,40 €	68,31 €	1.148,07 €	1.366,20 €	a	19,00 %	0,00 €	Haupt..	10	

20 400,0... 1.148,00 1.366,20 €

Zahlungsbedingung: Bankinzug sofort
 Zusätzlicher Belegtext:
 Private Notiz zum Beleg:

Pos. Löschen Artikelaukunft **Beleg abschließen (ALT+B)**

ACHTUNG ! Das Kreditlimit wurde überschritten **Offen: 9.292,31 €**

5.0.1102.52

Automatisierte Jobs

Beim Anlegen bzw. Bearbeiten von Automatisierten Jobs können bei den Jobarten welche Lager zur Auswahl haben die Lagerorte aus einer Drop Down Liste komfortabel ausgewählt werden.

Anlegen/Bearbeiten von automatisierten Job's

Allgemeine Einstellungen

Job Art: **Export mit Fremdlagerbeständen - Dies ist ein optionaler Programmteil den...**

Startet um: [] wiederholt sich alle (Min.): [] Endet um: []

Anmerkung: []

Job auf Inaktiv setzen! (Er wird dann nicht bei der automatischen Jobverarbeitung berücksichtigt!)

Nach Abschluß Mail an: [] bei Erfolg bei Fehler

Nach Abschluß führe Job ID aus: []

Export Einstellungen

Allgemeine Export Einstellungen | Export Sonderformat | Sondereinstellungen (nach Absprache mit dem Support)

Preisklasse: []

Export ab: [1] Export Max: [99999] Nur Verfügbarer Bestand berücksichtigen Export mit Schnitt EK

Dateiname: []

Lager ausblenden: Nebenlager; Reservierung

Fabrikat(e) ausblenden: (Alle auswählen)

- Hauptlager
- Nebenlager
- Reservierung

Versandeeinstellungen (FTP / E-Mail)

FTP oder E-Mailadresse: []

FTP Startverzeichnis: []

FTP Benutzername: []

FTP Kennwort: []

Hilfe | **Speichern und Schließen** | Abbruch

5.0.1107.53

Artikelauskunft

Ist der in der Artikelauskunft angezeigte Preis gesperrt für die angezeigte Preisklasse, wird jetzt ein "Gesperrt" Symbol eingeblendet.

5.0.1107.54

Beleg Anlegen/Bearbeiten

Wird aus einem Beleg heraus die Artikelauskunft aufgerufen wird diese "Non Modal" angezeigt.

Dies bedeutet, Es können andere Programmteile von PlusFakt z.B. Kundenkartei etc. aufgerufen werden.

Hinweis: Wird der Beleg (aus welchem die Artikelauskunft aufgerufen wurde) geschlossen, können keine Positionen mehr auf diesen Beleg übernommen werden.

5.0.1107.55

Artikel Anlegen/Bearbeiten

Die Reifen Melden Schnittstelle bietet jetzt die Möglichkeit einen Reifen als Fehlerhaft zu melden
als Neuanlage zu melden

- 1. Artikel Informationen:** Shows a 3D image of the tire and its specifications: Reifengröße: 195 / 65 R 15, G-Index: Q, Tragf.: 91, Profil: ULTRA GRIP 5 (TL), TT/TL: TL, Auslaufmodell: .
- 2. Reifenlabel:** Contains fields for Einsatzzweck (Winter), Fzg. Art. (PKW), DOT (ohne), Farbe (black), and Beleg Format (keine).
- 3. Belege/Lagerbewegung/Angebote/Kalkulationen:** Includes fields for Artikel Nr. (195/65R15 91 Q), Hersteller (GOODYEAR), EAN (Demoversion), Guid (06649E250DAD0A944785956CAFDA2D4D), and Artikel Text (GOODYEAR-ULTRA GRIP 5 (TL)).
- 4. Statistik:** Shows 'gespeicherte KB Preise' (saved KB prices) with a table:

Datum	Preis
01.05.2003	98,00 €
01.01.2003	98,00 €
01.07.2002	98,00 €
- 5. Hinterlegte D:** A table for external article numbers with columns for Name, Artikel Nummer, Notiz, and Kür.
- 6. Matrixkalkulation:** A table showing price classes and their components:

Preisklasse	Einkauf	Preis (Netto)	Preis (Brutto)	KB %	Gesperrt	Berechnet/Geändert	Formel
.Normal	<input type="checkbox"/>	60,76 €	72,30 €	0,00 %	<input checked="" type="checkbox"/>	17.05.2010 12:21	- Meyer Peter
EK1	<input checked="" type="checkbox"/>	0,00 €	0,00 €	0,00 %	<input type="checkbox"/>	18.06.2014 11:28	
Handel	<input type="checkbox"/>	0,00 €	0,00 €	0,00 %	<input type="checkbox"/>	26.06.2014 11:55	

At the bottom, there are buttons for 'Neu', 'Speichern', 'Löschen', 'Reifen Melden', 'Datei Hinzufügen', and 'Kurzangebot Generieren'. A dropdown menu is open, showing options: 'Neuangelegten Reifen melden (Mail an PlusFakt)' and 'Fehlerhaften Reifen melden (Mail an PlusFakt)'.

5.0.1107.56

Fremdversand/Streckengeschäft - Betrifft Kundenkartei Register Belegansicht und die allgemeine Belegansicht

In der Kundenkartei Register Belegansicht und in der allgemeinen Belegansicht ist jetzt eine neue Spalte Fremdversand.

Ist ein Beleg ein Streckengeschäft, so wird ab dieser PlusFakt Version in diesem Feld der Name des Lieferanten welcher versendet eingetragen.

Kd. Nr. 50040 Meyer GmbH Roland

1 Kunde: 50040|Meyer GmbH Roland 2 Beleg 3 Briefe/Dateien 4 Einlagerung

Bitte Suchtext hier eingeben... Finden Leeren

Ziehen Sie eine Spaltenüberschrift in diesen Bereich, um nach dieser zu gruppieren

gs...	Gezahlt	Differenz	Rohgewinn	Rohgewin...	EK (Netto)	Fällig am	Mahnst...	Mahndat...	Mahndat...	Mahndat...	Fällig	Bankel...	Bestellt...	Bestellt Am	Versand d...	Fremdversand	Paket Nr.	Verkau...	KFZ	KM Stand	
00 €	0,00 €	167,20 €	5,36 €	3,82 %	135,14 €	13.01.2016	0									Blau Reifen		Admin			
00 €	0,00 €	1.667,9...	1.181,81 €	84,32 %	219,80 €	23.03.2010	0						Thiele	23.03.2010			348979384679	Thiele J...	M KK 34	23452	
50 €	0,00 €	4,50 €	0,00 €		0,00 €	13.05.2002	2	14.12.2004	21.02.2005					08.05.2002	German P...						
00 €	1.400,9...	0,00 €	557,05 €	46,13 %	650,64 €	13.05.2002	0							08.05.2002	German P...						
50 €	322,48 €	4,50 €	96,00 €	30,94 %	192,00 €	05.05.2002	2	14.12.2004	21.02.2005					30.04.2002	German P...						
00 €	0,00 €	1.400,9...	1.015,69 €	84,10 %	192,00 €	21.03.2002	0							21.03.2002							
50 €	479,60 €	4,50 €	101,45 €	24,54 %	312,00 €	25.03.2002	2	14.12.2004	21.02.2005					19.03.2002	German P...						
00 €	0,00 €	479,60 €	413,45 €	100,00 %	0,00 €	19.03.2002	0							19.03.2002							
50 €	464,58 €	4,50 €	166,86 €	41,66 %	233,64 €	23.03.2002	2	14.12.2004	21.02.2005					18.03.2002	German P...						
00 €	162,40 €	0,00 €	24,00 €	17,14 %	116,00 €	23.03.2002	0							18.03.2002	German P...						
50 €	363,63 €	4,50 €	265,67 €	80,20 %	200,34 €	23.03.2002	2	14.12.2004	21.02.2005					17.03.2002	German P...						
2...	3.59...	4.50...			2.835,9...																

Datensatz 4 von 13

...	Artikel Nr.	Beschreibung	Anz	EK Preis (Netto)	Preis (Netto)	Preis (Brutto)	MwSt.	Lager	Kommentar	Summen
10		Bestellung vom 21.03.2002	0,00	0,00 €	0,00 €	0,00 €	0 %	leer		
11	235/45R17 94 H	BRIDGESTONE - BLIZZAK LM-22	4,00	114,66 €	199,92 €	231,91 €	16 %	Haupt...		Rechnung/Gutschrift: 3.593,50 €
31	235/45R17 94 V	GOODYEAR - ULTRA GRIP GW3	2,00	96,00 €	204,00 €	236,64 €	16 %	Haupt...		Lieferschein: 930,72 €
										Bestellung: 1.880,52 €
										Gesamt: 0,00 €
										Offen: 167,20 €
										0,00 €

Datensatz 1 von 3

Kunde Nr. 50040 Meyer GmbH Roland, Nonweiler Offen: 0,00 € Schließen

5.0.1107.57

Offene Kundenbestellung -> Tourenkennzeichen / Lieferanschrift

Wird aus dem Fenster Offene Kundenbestellung eine Bestellung abgearbeitet und es wurde vorher im Feld Tourenkennzeichen eine Eingrenzung gemacht, so wird die dortige Eingabe auf den neuen Beleg ins Feld Tourenkennzeichen übernommen. Die Lieferanschrift wird jetzt ebenfalls korrekt auf den neuen Beleg übernommen.

5.0.1108.59

Neue Liste "Zahlungseingangsliste für Rechnungen" im Hauptfenster unter Listen/Auswertungen.

5.0.1108.60

Betrifft PlusFakt WebShop

Neue Einstellung "PlusFakt Shop - Belegübertragung Stunden verzögern"

Dies dient dazu geschriebene Belege erst nach der angegebenen Stundenzahl an den Webshop zu übertragen.

Werte zwischen 1 und 72 sind möglich. Standardwert ist 0.

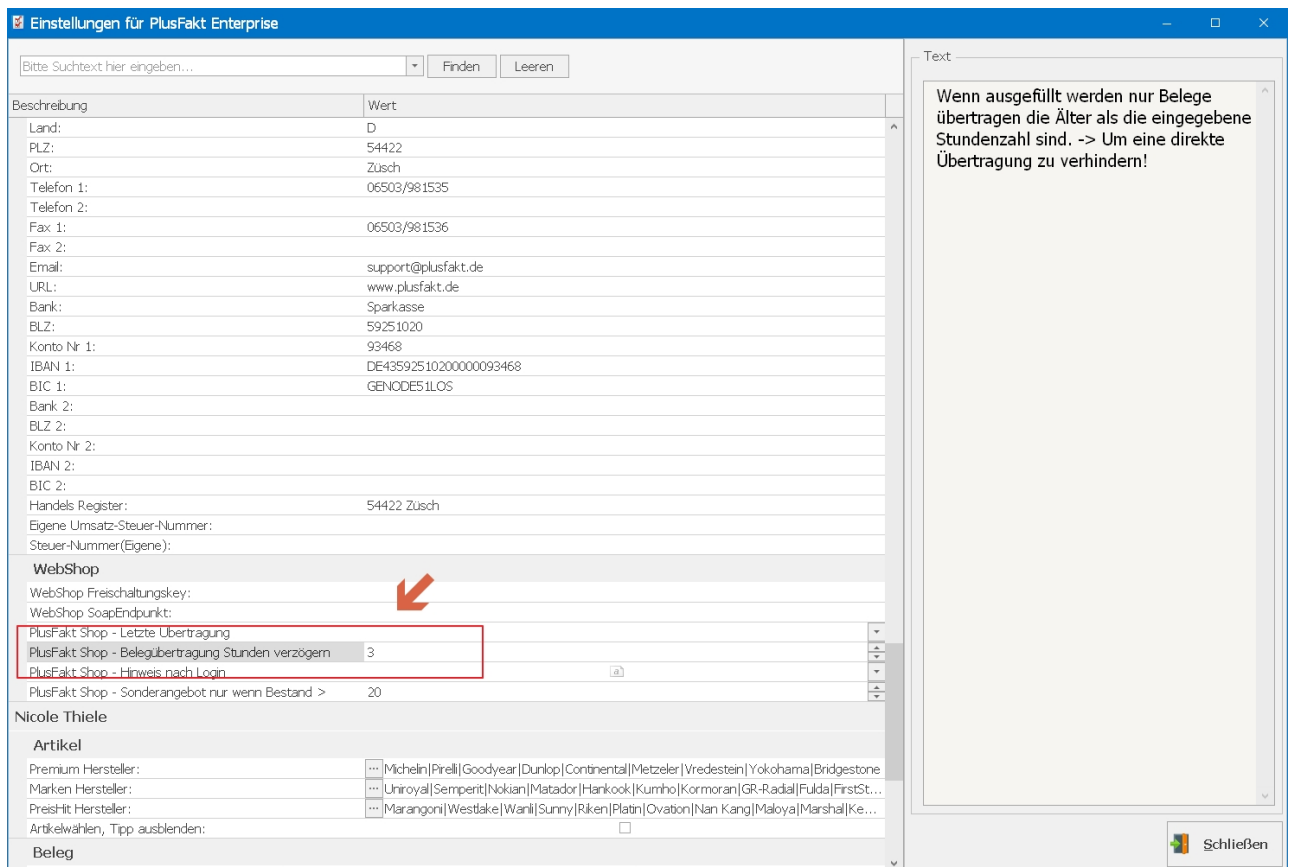

5.0.1108.61

Kundenkartei - Belegarchivierung

Es erscheint jetzt vor der Archivierung eine Sicherheitsabfrage und nach Abschluss der Archivierung eine Meldung wie viele Belege Archiviert wurden.

5.0.1109.62

Bestellvorschlagswesen

Es ist jetzt möglich aus dem Bestellvorschlagswesen für eine markierte Position direkt die Tyre24 Suche wie aus der Artikelauskunft bekannt aufzurufen.

Ebenfalls per Maus oder Tastenkürzel STRG+2

5.0.1109.63

Anrufliste (Tapi)

Es kann jetzt auch über Tastenkürzel STRG+N der Popup Editor zum Eingeben einer Notiz zur markierten Position aufgerufen werden.

Der Popup Editor wurde auch vergrößert. Sämtliche Funktionen sind jetzt auch über Tastenkürzel aufrufbar.

Bitte Suchtext hier eingeben... Finden

Ziehen Sie eine Spaltenüberschrift in diesen Bereich, um nach dieser zu gruppieren

Uhrzeit	Art	Far...	Von Nr.	Von	An Nr.	An	N...	Da...	Gespräch Beginn	Ende	Datum
11:45	Rein	Unavail	Unavail					0		15.01.2016 11:45:48	15.01.2016 11:
11:45	Rein	0514...	Kü...	981535	981535	PlusFakt	271	15.01.2016 11:45:48	15.01.2016 11:50:19	15.01.2016 11:	
11:45	Rein	0514...	Kü...	981535	981535	PlusFakt	0		15.01.2016 11:45:33	15.01.2016 11:	
11:45	Rein	0514...	Kü...	981535	981535	PlusFakt	289	15.01.2016 11:45:33	15.01.2016 11:50:22	15.01.2016 11:	
11:45	Rein	0514...	Kü...	981535	981535	PlusFakt	0		15.01.2016 11:45:33	15.01.2016 11:	
11:45	Rein	0514...	Kü...	981535	981535	PlusFakt	0		15.01.2016 11:45:48	15.01.2016 11:	
10:24	Rein	0603...	Se...	9819192	9819192	Heilpraktiker	0		15.01.2016 10:24:20	15.01.2016 10:	
10:24	Rein	0603...	Se...	9819192	9819192	Heilpraktiker	161	15.01.2016 10:24:20	15.01.2016 10:27:01	15.01.2016 10:	
10:24	Rein	0603...	Se...	9819192	9819192	Heilpraktiker	0		15.01.2016 10:24:20	15.01.2016 10:	
10:24	Rein	0603...	Se...	9819192	9819192	Heilpraktiker	0		15.01.2016 10:24:17	15.01.2016 10:	
10:24	Rein	0603...	Se...	9819192	9819192	Heilpraktiker	162	15.01.2016 10:24:17	15.01.2016 10:26:59	15.01.2016 10:	
10:24	Rein	0603...	Se...	9819192	9819192	Heilpraktiker	0		15.01.2016 10:24:17	15.01.2016 10:	
10:18	Rein	0763...	Re...	981535	981535	PlusFakt	0		15.01.2016 10:18:32	15.01.2016 10:	
10:18	Rein	0763...	Re...	981535	981535	PlusFakt	90	15.01.2016 10:18:31	15.01.2016 10:20:01	15.01.2016 10:	
10:18	Rein	0763...	Re...	981535	981535	PlusFakt	0		15.01.2016 10:18:32	15.01.2016 10:	
10:18	Rein	0763...	Re...	981535	981535	PlusFakt	0		15.01.2016 10:18:29	15.01.2016 10:	
10:18	Rein	0763...	Re...	981535	981535	PlusFakt	89	15.01.2016 10:18:29	15.01.2016 10:19:58	15.01.2016 10:	

Datensatz 1 von 99770

Schließen

5.0.1109.65

Bestellvorschlagswesen

Das Bestellvorschlagswesen zeigt nun den Preis einer wählbaren Preisklasse zusätzlich an.

Die Preisklasse wird in der Statusleiste (siehe Abbildung) umgeschaltet.

Beim Öffnen des Bestellvorschlagswesens wird die zuletzt eingestellte Preisklasse voreingestellt.

Artikel Nr.	Beschreibung	Hersteller	Lieferant	Bestand	Reserviert	Bestellt	Verfügbar	ZuBest...	Preis	Min...	Ma...	Schnitt...	EK	VK03	KB	Dat...	G
195R14 106/1...	FIRESTONE - CVW 3000 (TL)	FIRESTONE						8	0,00 €	8	8	54,00 €		63,00 €	0,00 €		
205/50R13 81 V	DUNLOP - SP 9000 (TL)	DUNLOP						4	0,00 €	4	4	69,00 €		80,00 €	0,00 €		
215/40R16 86 W	TOYO - PROXES T1 S (TL)	TOYO						30	0,00 €	30	60	45,00 €		52,00 €	0,00 €		
215/45R17 87 W	TOYO - PROXES T1 S (TL)	TOYO						16	0,00 €	16	0	75,79 €		88,00 €	0,00 €		
225/50R16 92 W	UNIROYAL - RAINSPORT 1 FR (TL)	UNIROYAL						8	0,00 €	8	12	65,00 €		75,00 €	0,00 €		
225/40R17 Z	DUNLOP - SP 8000 N-0 (TL)	DUNLOP						4	0,00 €	4	4	107,31 €		124,00 €	0,00 €		
275/35R18 Z	DUNLOP - SP 9000 MFS (TL)	DUNLOP						4	0,00 €	4	4	146,00 €		169,00 €	0,00 €		
285/40R18 Z	DUNLOP - SP 9000 MFS (TL)	DUNLOP						2	0,00 €	2	2	186,88 €		217,00 €	0,00 €		
255/55R18 10...	BRIDGESTONE - D 680 XL Z (TL)	BRIDGESTONE						4	0,00 €	4	4	103,70 €		122,00 €	0,00 €		
205/75R16 11...	FIRESTONE - CV 3000 (TL)	FIRESTONE						4	0,00 €	4	4	67,93 €		73,00 €	0,00 €		
225/70R15 11...	FIRESTONE - CVW 3000 (TL)	FIRESTONE						8	0,00 €	8	12	71,50 €		83,00 €	0,00 €		
155R13 78 T	ROADSTONE - SB 800 (TL)	ROADSTONE						20	0,00 €	20	24	0,00 €		19,00 €	0,00 €		
215/40R16 82 V	DUNLOP - SP 9000 MFS (TL)	DUNLOP						16	0,00 €	16	28	59,92 €		70,00 €	0,00 €		

5.0.1109.66

Fenster offene Kundenbestellungen

Wird über das Menü (rechte Maustaste auf die Bestellposition) eine Bestellposition als erledigt gekennzeichnet, so wird nun bei der entsprechenden Bestellung im Kommentarfeld der Position ein Kommentar in der Form:
Erledigt (Datum und Uhrzeit von Benutzer) hinterlegt.

5.0.1109.68

Drop Down Bestellungen (Kunde / Lieferant) z.B. Artikelauskunft

Wird über das Menü (rechte Maustaste auf die Bestellposition) eine Bestellposition als erledigt gekennzeichnet, so wird nun bei der entsprechenden Bestellung im Kommentarfeld der Position ein Kommentar in der Form:

Erledigt (Datum und Uhrzeit von Benutzer) hinterlegt.

Artikel Nr.	Beschreibung	Hersteller	Profil	G	Loa...	Fzg Typ	Bestand	Reserviert	Verfügbar	Bestellt	Preis	Preis Brutto	Rohgew
195/65R15 91 T	TOYO - CLEANPROXES E 10 (TL)	TOYO	CLEANPROXES E 10 (TL)	T	91	PKW					38,50 €	45,82 €	
195/65R15 95 T	FULDA - DIADEM LINERO XL (TL)	FULDA	DIADEM LINERO XL (TL)	T	95	PKW					63,35 €	75,39 €	
195/65R15 91 T	CONTINENTAL - ECOCONTACT EP (TL)	CONTINENTAL	ECOCONTACT EP (TL)	T	91	PKW	20	7	13		66,00 €	78,54 €	
195/65R15 91 T	FIRESTONE - F 580 FS (TL)	FIRESTONE	F 580 FS (TL)	T	91	PKW					53,55 €	63,72 €	
195/65R15 91 T	MARSHAL - KR 11 (TL)	MARSHAL	KR 11 (TL)	T	91	PKW					48,58 €	57,81 €	
195/65R15 95 T	MARANGONI - METEO ESC XL (TL)	MARANGONI	METEO ESC XL (TL)	T	95	PKW					57,85 €	68,85 €	
195/65R15 95 T	UNIROYAL - MS*PLUS 55 XL (TL)	UNIROYAL	MS*PLUS 55 XL (TL)	T	95	PKW					72,45 €	86,22 €	
195/65R15 95 T	PNEUMANT - P 100 M+S xl (TL)	PNEUMANT	P 100 M+S xl (TL)	T	95	PKW					57,68 €	68,64 €	
195/65R15 91 T	VREDESTEIN - SNOWTRAC (TL)	VREDESTEIN	SNOWTRAC (TL)	T	91	PKW					71,62 €	85,23 €	
195/65R15 91 T	TOYO - SNOWPROX S 940 (TL)	TOYO	SNOWPROX S 940 (TL)	T	91	PKW					41,76 €	49,70 €	
195/65R15 91 T	DUNLOP - SP 10 3E (TL)	DUNLOP	SP 10 3E (TL)	T	91	PKW	6		6		54,60 €	64,97 €	
195/65R15 91 T	MARANGONI - TRIO (TL)	MARANGONI	TRIO (TL)	T	91	PKW					0,00 €	0,00 €	
195/65R15 91 T	GOODYEAR - ULTRA GRIP 6 (TL)	GOODYEAR	ULTRA GRIP 6 (TL)	T	91	PKW					59,50 €	70,81 €	
195/65R15 91 T	DUNLOP - SP WINTER SPORT M3 (TL)	DUNLOP	SP WINTER SPORT M3 (TL)	T	91	PKW	3	4	-1		54,55 €	64,91 €	

5.0.1109.69

Beleg Fenster

Im Register Such Funktionen besteht jetzt die Möglichkeit einen Tabellenfilter einzublenden.

Dieser bietet zahlreiche Möglichkeiten zum Filtern der in der Tabelle angezeigten Datensätze. Filterabfragen können gespeichert und so wie gewohnt wieder abgerufen werden.

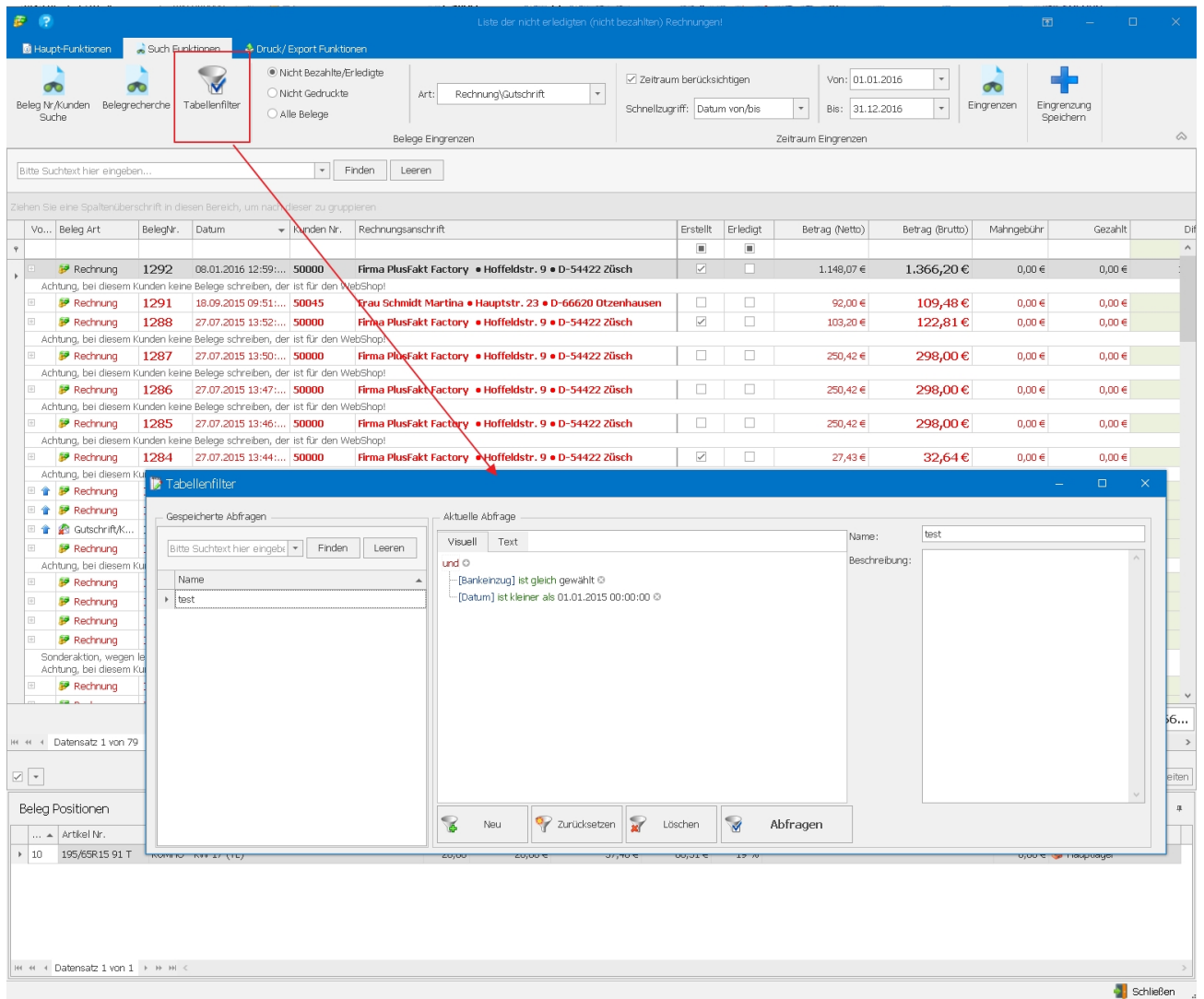

5.0.1110.70

PlusFaktTool

Der Firmenname (aus den Programmeinstellungen, wird jetzt in der Titelleiste des PlusFaktTool angezeigt um mehrere Tools verschiedener Firmen auf einem PC besser unterscheiden zu können.

Wir empfehlen darüber hinaus für solche Fälle auch verschiedene Layouts für das PlusFaktTool einzustellen. Wie dies funktioniert ist im Handbuch beschrieben.

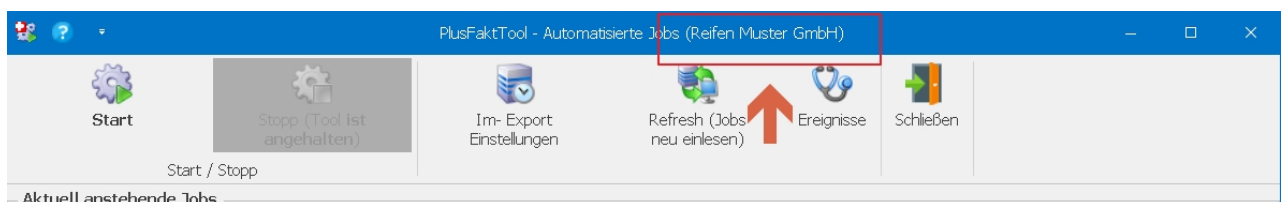

5.0.1110.71

PlusFakt und PlusFaktTool Fensterpositionen

Aufgrund der Tatsache, das viele Benutzer PlusFakt aus ein und demselben Verz. mit unterschiedlichen Bildschirmauflösungen verwenden, werden die Fensterpositionen jetzt je Bildschirmauflösung abgespeichert bzw. geladen.

Klassischer Fall, sie verwenden PlusFakt am PC selbst z.B. mit großem Monitor und 3840x2160er Auflösung, während sie sich von Unterwegs oder zu Hause mit z.B. 1920x1080er Auflösung per Remote Desktop einloggen.

In diesem Fall werden die Fensterpositionen entsprechend getrennt gespeichert und Sie müssen nicht jedesmal die Fenster neu "groß" ziehen bzw. "klein".

Die Fensterpositionen sind dadurch nach Installation des Updates einmal zurück gesetzt, da die Einstellung ja noch nicht existiert.

5.0.1110.72

Kundenkartei Belege und Belegfenster

Wird ein Beleg in der Kundenkartei oder im Belegfenster umgewandelt, so wird jetzt automatisch auf den nächsten Beleg in der Tabelle positioniert.

5.0.1111.73

Preisklassentabelle / Kalkulation eines Artikels nach hinterlegter Matrix z.B. im Fenster Artikel Bearbeiten

Wird die Kalkulation aufgerufen (F11) wird eine entsprechende Meldung während der Kalkulation eingeblendet.

Nach Abschluß der Kalkulation wird der Hinweis jetzt deutlicher dargestellt.

Artikel 195/65R15 91 T DUNLOP - SP 4 ALL SEASONS (TL)

1. Artikel Informationen 2. Reifenlabel 3. Belege/Lagerbewegung/Angebote/Kalkulationen 3. Statistik 4. Hinterlegte Dateien

ID: 71288

Reifengröße: 195 / 65 R 15 G-Index T 91 Tragf.

Profil: SP 4 ALL SEASONS (TL) IT/TL; TL Auslaufmodell

ArtikelNr.: 195/65R15 91 T Externe Artikel Nummern ...

Hersteller: DUNLOP Name Artikel Nr.

EAN: 4038526260994 * in um eine neue Zeile hinz.

Guid: 87CDD87C1B8ADF4FA4CE228E00494B33C

Artikel Text: DUNLOP - SP 4 ALL SEASONS (TL)

Einsatzzweck: Ganzjahr Ezg. Art: PKW

DOT: ohne Alternativ Nr. 1: Herst. (A2)Nr.: 516318

Farbe: Beleg Fgmat: keine Alternativ Nr. 3: Alternativ Nr. 4:

Langtext:

Anmerkung:

KB Preis: 90,00 € KB Datum: 01.01.2016 Haupt Warengrp.:

Warengrp.:

Warengrp. 2: Rabattgrp.: 0

SchnittEK Preis: 41,50 € MwSt.: 19,00 %

Min. Bestand: 0,00 Gewicht in KG: 9,35

Max. Bestand: 0,00 Preislisten Kz.: G

gespeicherte KB Preise

Datum	Preis
01.01.2016	90,00 €
01.12.2015	94,00 €
01.11.2015	94,00 €

EIN REIFEN FÜR ALLE JAHRESZEITEN: DER NEUE DUNLOP SP 4 ALL SEASONS. Der neue SP 4 All Seasons ist die wirtschaftliche Alternative für die Autofahrer, die nicht unbedingt auf Winterreifen angewiesen sind, jedoch nicht auf deren Sicherheitsreserven verzichten möchten. Als ausgewogener Ganzjahresreifen vereint er Sommer- und Winterigenschaften auf höchstem Niveau.

- Die Zug-Lamelle stellt jederzeit hohe Traktion und Bremskraft auf Schnee und Eis sicher.
- Das lauffrichtungsgebundene Profil sorgt für eine schnelle, wirbelfreie Entwässerung und steht somit für hohe Aquaplaning-Resistenz.
- Drei 0° Abdecklagen minimieren das Reifenwachstum und sorgen dafür, dass die Aufstandfläche gross und plan bleibt. Dies sichert eine ausgezeichnete Stabilität bei hohen Geschwindigkeiten und geringen Verschleiß.

Preise (F11 = Matrixkalkulation)

Preiskla...	Einkauf	Preis (Ne...	Preis (Brutto)	KB%	Gesperrt	Berechnet/Gea...	Formel
EK01	<input checked="" type="checkbox"/>	41,43 €	49,30 €	53,97 %	<input type="checkbox"/>	14.12.2015 08:43	Hand geändert: ...
EK02	<input checked="" type="checkbox"/>	47,53 €	56,56 €	47,19 %	<input type="checkbox"/>	17.01.2016 13:14	If(If(gbBesterFre...
VK02	<input type="checkbox"/>	46,74 €	55,62 €	48,07 %	<input type="checkbox"/>	17.01.2016 13:14	If(If(zzyre24<e...
VK03	<input type="checkbox"/>	48,00 €	57,12 €	46,67 %	<input type="checkbox"/>	17.01.2016 13:17	runden(EK01*1,...
VK04	<input type="checkbox"/>	46,80 €	55,69 €	48,00 %	<input type="checkbox"/>	13.01.2016 00:00	Hand geändert: ...
VK04a	<input type="checkbox"/>	46,83 €	55,73 €	47,97 %	<input type="checkbox"/>	15.01.2016 00:00	Hand geändert: ...
VK05	<input type="checkbox"/>	46,80 €	55,69 €	48,00 %	<input type="checkbox"/>	17.01.2016 13:14	vk04

Neu Speichern Löschen Reifen Melden Datei Hinzufügen Kurzangebot Generieren

Artikel 195/65R15 91 T DUNLOP - SP 4 ALL SEASONS (TL)

1. Artikel Informationen 2. Reifenlabel 3. Belege/Lagerbewegung/Angebote/Kalkulationen 3. Statistik 4. Hinterlegte Dateien

ID: 71288

Reifengröße: 195 / 65 R 15 G-Index T 91 Tragf.

Profil: SP 4 ALL SEASONS (TL) IT/TL; TL Auslaufmodell

ArtikelNr.: 195/65R15 91 T Externe Artikel Nummern ...

Hersteller: DUNLOP Name Artikel Nr.

EAN: 4038526260994 * in um eine neue Zeile hinz.

Guid: 87CDD87C1B8ADF4FA4CE228E00494B33C

Artikel Text: DUNLOP - SP 4 ALL SEASONS (TL)

Einsatzzweck: Ganzjahr Ezg. Art: PKW

DOT: ohne Alternativ Nr. 1: Herst. (A2)Nr.: 516318

Farbe: Beleg Fgmat: keine Alternativ Nr. 3: Alternativ Nr. 4:

Langtext:

Anmerkung:

KB Preis: 90,00 € KB Datum: 01.01.2016 Haupt Warengrp.:

Warengrp.:

Warengrp. 2: Rabattgrp.: 0

SchnittEK Preis: 41,50 € MwSt.: 19,00 %

Min. Bestand: 0,00 Gewicht in KG: 9,35

Max. Bestand: 0,00 Preislisten Kz.: G

gespeicherte KB Preise

Datum	Preis
01.01.2016	90,00 €
01.12.2015	94,00 €
01.11.2015	94,00 €

EIN REIFEN FÜR ALLE JAHRESZEITEN: DER NEUE DUNLOP SP 4 ALL SEASONS. Der neue SP 4 All Seasons ist die wirtschaftliche Alternative für die Autofahrer, die nicht unbedingt auf Winterreifen angewiesen sind, jedoch nicht auf deren Sicherheitsreserven verzichten möchten. Als ausgewogener Ganzjahresreifen vereint er Sommer- und Winterigenschaften auf höchstem Niveau.

- Die Zug-Lamelle stellt jederzeit hohe Traktion und Bremskraft auf Schnee und Eis sicher.
- Das lauffrichtungsgebundene Profil sorgt für eine schnelle, wirbelfreie Entwässerung und steht somit für hohe Aquaplaning-Resistenz.
- Drei 0° Abdecklagen minimieren das Reifenwachstum und sorgen dafür, dass die Aufstandfläche gross und plan bleibt. Dies sichert eine ausgezeichnete Stabilität bei hohen Geschwindigkeiten und geringen Verschleiß.

Kalkulation fertig!

Preiskla...	Einkauf	Preis (Ne...	Preis (Brutto)	KB%	Gesperrt	Berechnet/Gea...	Formel
EK01	<input checked="" type="checkbox"/>	41,43 €	49,30 €	53,97 %	<input type="checkbox"/>	14.12.2015 08:43	Hand geändert: ...
EK02	<input checked="" type="checkbox"/>	47,53 €	56,56 €	47,19 %	<input type="checkbox"/>	17.01.2016 13:17	If(If(gbBesterFre...
VK02	<input type="checkbox"/>	46,74 €	55,62 €	48,07 %	<input type="checkbox"/>	17.01.2016 13:17	If(If(zzyre24<e...
VK03	<input type="checkbox"/>	48,00 €	57,12 €	46,67 %	<input type="checkbox"/>	17.01.2016 13:17	runden(EK01*1,...
VK04	<input type="checkbox"/>	46,80 €	55,69 €	48,00 %	<input type="checkbox"/>	13.01.2016 00:00	Hand geändert: ...
VK04a	<input type="checkbox"/>	46,83 €	55,73 €	47,97 %	<input type="checkbox"/>	15.01.2016 00:00	Hand geändert: ...
VK05	<input type="checkbox"/>	46,80 €	55,69 €	48,00 %	<input type="checkbox"/>	17.01.2016 13:17	vk04

Neu Speichern Löschen Reifen Melden Datei Hinzufügen Kurzangebot Generieren

5.0.1112.74

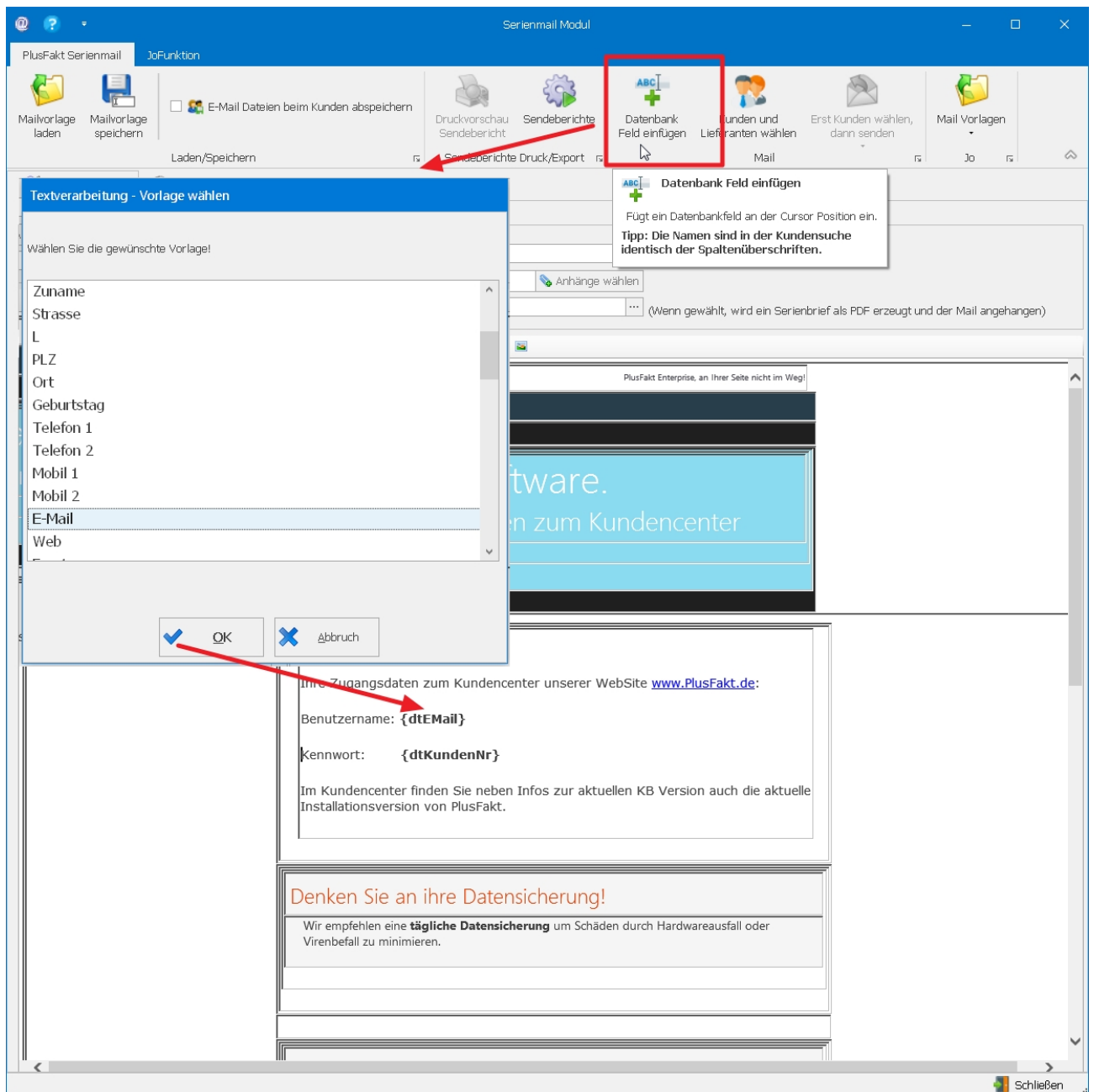

5.0.1113.78

Tabellen Filter Control / Allgemein

Ein Filter kann in dem Tabellen Filter Control jetzt auch direkt durch Doppelklick ausgeführt werden.

5.0.1113.79

Allgemein - Lager Control Anzeige z.B. in der Artikelauskunft oder Artikel Bearbeiten

Ist für einen Lagerort in den Stammdaten eine Farbe hinterlegt, so wird der Lagername

eingefärbt. Die Gelbe Zeilenmarkierung für Fremdlager bleibt weiterhin erhalten.

Artikel Nr.	Beschreibung	Hersteller	Profil	G	Loa...	Fzg Typ	Bestand	Reserviert	Verfügbar	Bestellt	Preis	Preis B
205/55R16 91 H	CONTINENTAL - PREMIUMCONTACT 2 (TL)	CONTINENTAL	PREMIUMCONTACT 2 (TL)	H	91	PKW					130,00 €	1
205/55R16 91 V	CONTINENTAL - PREMIUMCONTACT 2 (TL)	CONTINENTAL	PREMIUMCONTACT 2 (TL)	V	91	PKW					112,00 €	1
205/55R16 91 T	ROADSTONE - EUROWIN (TL)	ROADSTONE	EUROWIN (TL)	T	91	PKW					20,00 €	
205/55R16 94 V	BRIDGESTONE - ER 300 TURANZA XL GZ (TL)	BRIDGESTONE	ER 300 TURANZA XL GZ (TL)	V	94	PKW					20,00 €	
205/55R16 91 H	BRIDGESTONE - ER 300 TURANZA RFT * (TL)	BRIDGESTONE	ER 300 TURANZA RFT * (TL)	H	91	PKW					130,00 €	1
205/55R16 91 V	BRIDGESTONE - ER 300 TURANZA RFT * (TL)	BRIDGESTONE	ER 300 TURANZA RFT * (TL)	V	91	PKW					130,00 €	1
205/55R16 91 W	BRIDGESTONE - ER 300 TURANZA RFT * (TL)	BRIDGESTONE	ER 300 TURANZA RFT * (TL)	W	91	PKW					130,00 €	1
205/55R16 91 H	BRIDGESTONE - BLIZZAK LM-32 MO (TL)	BRIDGESTONE	BLIZZAK LM-32 MO (TL)	H	91	PKW					130,00 €	1
205/55R16 91 H	DUNLOP - SP WINTER SPORT 3D MFS (TL)	DUNLOP	SP WINTER SPORT 3D MFS (TL)	H	91	PKW					130,00 €	1
205/55R16 91 T	DUNLOP - SP WINTER SPORT 3D MFS (TL)	DUNLOP	SP WINTER SPORT 3D MFS (TL)	T	91	PKW					130,00 €	1
205/55R16 91 W	HANKOOK - VENTUS RS-2 Z 212 (TL)	HANKOOK	VENTUS RS-2 Z 212 (TL)	W	91	PKW					130,00 €	1
205/55R16 91 W	DEBICA - FURIO (TL)	DEBICA	FURIO (TL)	W	91	PKW					87,25 €	1
205/55R16 91 V	MICHELIN - PRIMACY HP (TL)	MICHELIN	PRIMACY HP (TL)	V	91	PKW					120,80 €	1
205/55R16 91 V	MICHELIN - PRIMACY HP ZP (TL)	MICHELIN	PRIMACY HP ZP (TL)	V	91	PKW					130,00 €	1
205/55R16 91 W	MICHELIN - PRIMACY HP (TL)	MICHELIN	PRIMACY HP (TL)	W	91	PKW					125,75 €	1
205/55R16 91 H	NOKIAN - ALL WEATHER PLUS (TL)	NOKIAN	ALL WEATHER PLUS (TL)	H	91	PKW					130,00 €	1

Lager	Best.	Fremd EK	Fremd VK	ImportDatum	Lieferzeit	EK KB%	VK KB%	Fremd VK Endkunde	Fremd VK Brutto	Fr
gun (Fremd)	43	47,41 €	48,36 €	23.12.15 11:02	0	0,00 %	0,00 %	52,73 €	57,55 €	
del (Fremd)	98	49,50 €	50,00 €	19.01.16 16:07	0	0,00 %	0,00 %	54,97 €	59,49 €	
tys (Fremd)	20	50,24 €	72,27 €	19.01.16 16:10	0	0,00 %	0,00 %	52,74 €	86,00 €	
its (Fremd)	1	50,75 €	60,75 €	23.12.15 11:03	0	0,00 %	0,00 %	57,75 €	72,29 €	
eur (Fremd)	100	54,80 €	60,50 €	19.01.16 16:08	0	0,00 %	0,00 %	60,50 €	72,00 €	

5.0.1113.80

Artikel Übernahme auf Beleg

Ist für einen Lagerort in den Stammdaten eine Farbe hinterlegt, so wird der Lagername eingefärbt. Die Gelbe Zeilenmarkierung für Fremdlager bleibt weiterhin erhalten.

Ist das Lager gewählt, wird die Hintergrundfarbe der TextBox eingestellt auf die Lagerfarbe.

Artikel übernehmen

205/55R16 91 H NOKIAN - ALL WEATHER PLUS (TL)

50000 - Firma PlusFakt Factory, Hoffeldstr. 9, 54422 Züsch; Preisklasse: .Normal

Informationen alte Käufe (dieser Kunde)

Datum	Beleg	Lager	Anz.	EK	Preis	Mitarbeiter	KB

Artikel/Leistung übernehmen

Lager: Hauptlager Bestand: 0,00 Preise

Pos	Lager	Best.	EK	VK	VK2	VK3	VK4	VK5	VKEndkunde	Farbe	0,00 €
0	del Fremdversand	98	49,50 €	50,00 €	0,00 €	0,00 €	0,00 €	0,00 €	54,97 €	0	^
0	tys Fremdversand	20	50,24 €	72,27 €	0,00 €	0,00 €	0,00 €	0,00 €	52,74 €	3145645	
0	its Fremdversand	1	50,75 €	60,75 €	0,00 €	0,00 €	0,00 €	0,00 €	57,75 €	0	
0	eur Fremdversand	100	54,80 €	60,50 €	0,00 €	0,00 €	0,00 €	0,00 €	60,50 €	14804223	
0	Hauptlager		0,00 €	0,00 €	0,00 €	0,00 €	0,00 €	0,00 €	0,00 €	0	
1	Nebenlager		0,00 €	0,00 €	0,00 €	0,00 €	0,00 €	0,00 €	0,00 €	0	
0	hei (Fremd)		0,00 €	0,00 €	0,00 €	0,00 €	0,00 €	0,00 €	0,00 €	0	
0	sen (Fremd)		0,00 €	0,00 €	0,00 €	0,00 €	0,00 €	0,00 €	0,00 €	0	
0	bbr (Fremd)		0,00 €	0,00 €	0,00 €	0,00 €	0,00 €	0,00 €	0,00 €	0	
0	tti (Fremd)		0,00 €	0,00 €	0,00 €	0,00 €	0,00 €	0,00 €	0,00 €	0	
0	del (Fremd)		0,00 €	0,00 €	0,00 €	0,00 €	0,00 €	0,00 €	0,00 €	0	v

Preiskl. .Normal
EK1 Handel

Datensatz 1 von 3

OK Abbruch

Artikel übernehmen

205/55R16 91 H NOKIAN - ALL WEATHER PLUS (TL)

50000 - Firma PlusFakt Factory, Hoffeldstr. 9, 54422 Züsch; Preisklasse: .Normal

Informationen alte Käufe (dieser Kunde)

Datum	Beleg	Lager	Anz.	EK	Preis	Mitarbeiter	KB

Artikel/Leistung übernehmen

Lager: tys Fremdversand

Anzahl: **1,00**

Preise

KB	0,00 €	Ø EK (netto):	0,00 €
EK (netto)	50,24 €		
VK (netto)	52,74 €		
VK (brutto)	62,76 €		

Hinweis: tys Fremdversand Preise sind eingetragen!

Preisklasse	Einkauf	Preis (Netto)	Preis (Brutto)	KB%	Gesperrt	Berechnet/Geändert	Formel
.Normal	<input type="checkbox"/>	130,00 €	154,70 €	0,00 %	<input type="checkbox"/>	20.08.2010 00:00	130
EK1	<input checked="" type="checkbox"/>	0,00 €	0,00 €	0,00 %	<input type="checkbox"/>	18.06.2014 11:28	
Handel	<input type="checkbox"/>	0,00 €	0,00 €	0,00 %	<input type="checkbox"/>	26.06.2014 11:55	

OK Abbruch

5.0.1113.81

Allgemein - Preis Control Anzeige z.B. in der Artikelauskunft oder Artikel Bearbeiten

Es ist jetzt möglich den Preis durch Eingabe des KB% Wertes zu ändern.

Lager Preise Vorliegende EK Kalkulationen Lieferanten Angebote KB Preisverlauf Kd. Bestellungen

Preisklasse	Einkauf	Preis (Netto)	Preis (Brutto)	KB%	Gesperrt	Berechnet/Geändert	Formel
.Normal	<input type="checkbox"/>	130,00 €	154,70 €	-6,56 %	<input type="checkbox"/>	20.08.2010 00:00	130
EK1	<input checked="" type="checkbox"/>	70,75 €	84,19 €	42,01 %	<input type="checkbox"/>	18.06.2014 11:28	kb * 0,50
Handel	<input type="checkbox"/>	0,00 €	0,00 €	0,00 %	<input type="checkbox"/>	26.06.2014 11:55	

Datensatz 2 von 3

5.0.1115.82

PlusFaktTool

Export mit Fremdlagerbeständen (Optional)

Der Export ist bei typischen Anwendungsfällen (ein paar Lager ausgeblendet) jetzt ca. 15x

so schnell als vorher.

5.0.1116.83

Bestellvorschlagswesen

- Neues Register Einstellungen mit der Möglichkeit die VK Stückzahlen für 2 getrennte Zeiträume einzutragen.
- Zwei neue Spalten zur entsprechenden Anzeige der VK Stückzahlen pro Zeitraum

Die Einstellungen werden abgespeichert und entsprechend beim Öffnen des Bestellvorschlagswesens eingetragen.

5.0.1119.86

Belegfenster

In der Tabelle kann jetzt die Umsatzsteuer Ident Nr. auf Wunsch eingeblendet werden (Feldauswahl).

5.0.1120.89

Fenster Offene Kundenbestellungen

Werden in dem Fenster Bestellungen umgewandelt, welche eine abweichende Lieferanschrift enthalten, so wird nun das Tour Kennzeichen der Lieferanschrift verwendet (sofern hinterlegt).

5.0.1121.91

Neuer Punkt zum Importieren von Preisen auf Preisklassen

Hauptfenster -> Import/Export/Update -> Preisklassen Importieren

Dies ist ein Optionaler Programmteil, welcher von uns individuell eingerichtet werden muss. Er ermöglicht es eine CSV Preisdatei auf eine Preisklasse einzulesen.

5.0.1121.92

Allgemein - Kunden Nr. bzw. Lieferanten Nr.

Die Kunden Nr bzw. Lieferanten Nr. ist jetzt bis zu einem Wert von 9 999 999 999 möglich.

5.0.1122.93

Wichtige Änderung: Bankeinzug (Sepa Basislastschrift, Sepa Firmenlastschrift)

- Der Verwendungszweck kann jetzt individuell konfiguriert werden. Siehe dazu die aktualisierte Hilfe im Handbuch bzw. im Programm.

- Der Verwendungszweck kann jetzt bis 140 Zeichen lang sein
- Deaktivierung von Sepa Batch Booking (Sammelbuchung) möglich -> Achtung siehe Handbuch

Was soll gemacht werden?

Fällige bis zum:

Länderkennzeichen:

Kto Inhaber:

IBAN:

BIC:

Sammler Referenz:

Gläubiger Ident Nr.:

Verwendungszweck:

Sepa Batch Booking deaktivieren (Achtung -> siehe Hilfe)

5.0.1122.94

Paket Nummer Import

Um auch noch Programme aus der Steinzeit zu unterstützen ist es möglich in der Konfigurationsdatei eine "PaketnrPOSBis" einzugeben.

Nähere Informationen dazu finden Sie im Handbuch.

5.0.1126.96

Kundenkartei

Wird in einem Feld eine Änderung gemacht wird dieses bis zum speichern "Invertiert" dargestellt.

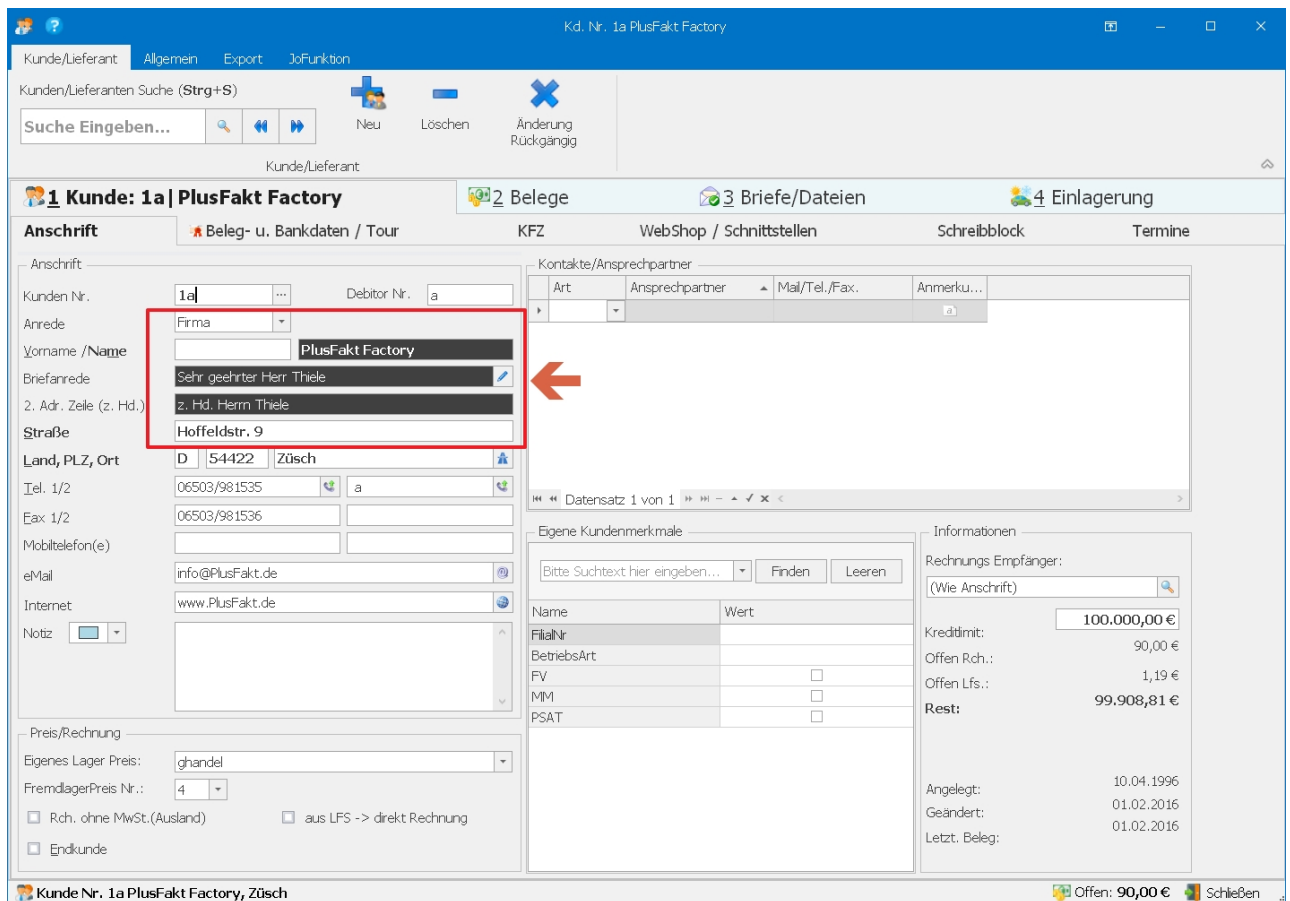

5.0.1126.97

Kundenkartei - Wichtige Änderung / Erweiterung

In den Einstellungen kann jeder Benutzer jetzt festlegen ob die Kundenkartei Ihre Eingaben automatisch speichert oder ob man Speichern klicken muss.

Ist das automatische Speichern deaktiviert erscheint bei einer Änderung an den Kundenstammdaten ein Speichern Button im Ribbon.

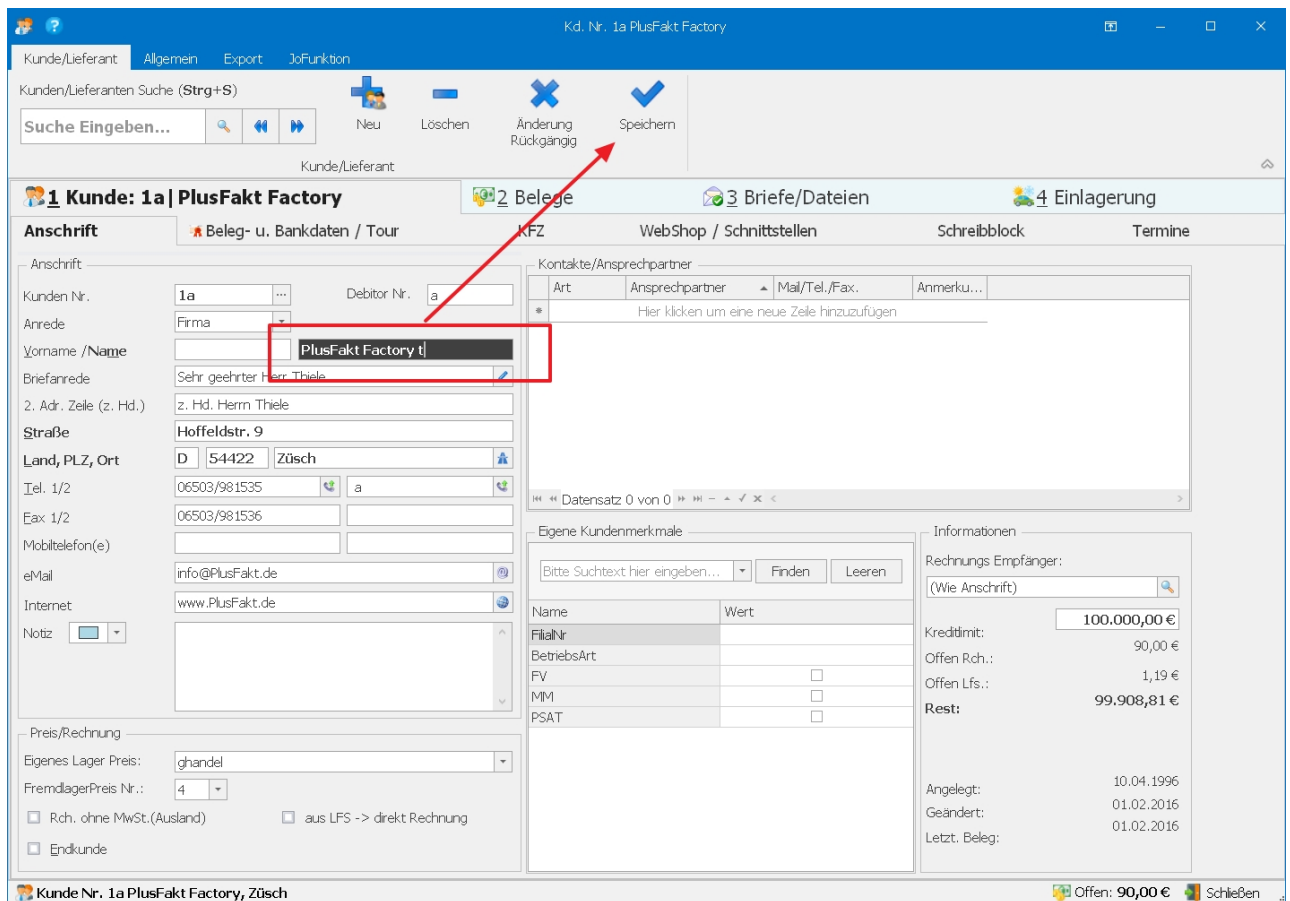

5.0.1126.98

Schnittstelle zu Paketversendern / Einstellungen

Es ist jetzt möglich pro PC einen eigenen Pfad für die Übergabe Datei für Paketversender einzustellen.

Die Einstellungen finden Sie in den Allgemeinen Einstellungen unter Beleg -> Versanddateipfad

An den hinterlegten Pfad (der existieren muss) wird noch der Name des Versenders\Name des Versenders.txt angehängen.

D.h. sie stellen z.B. als Pfad ein: \\Server\LW-C\Exporte
dann würde eine Versanddatei für DPD wie folgt abgelegt
\\Server\LW-C\Exporte\dpd\dpd.txt

5.0.1128.101

Allgemein - Lizenzrückstellung

Die Lizenzrückstellung erfolgt jetzt Online. Im Falle das keine Verbindung aufgebaut werden kann, besteht weiterhin die Möglichkeit es manuell vorzunehmen.

5.0.1130.103

Kundenkartei / Belege / Mailzuordnung

Es ist jetzt möglich für jede Belegart eine eigene E-Mail Adresse zu hinterlegen. Die Reihenfolge der Auswertung der E-Mail Adressen beim Mailen von Belegen geschieht wie folgt.

1. Es wird versucht eine Mailadresse für die Belegart zu wählen.
2. Ist diese nicht eingetragen, wird die Mailadresse aus der Art "Buchhaltung Mail" verwendet
3. Ist diese nicht eingetragen, wird die Mailadresse aus der Kundenkartei verwendet

5.0.1130.104

DATEV/Buchhaltung Export

Betrifft Kundenexport

Wird ein Kunden Export durchgeführt, wird so wird jetzt nicht mehr das eingetragene Datum, sondern das Tagesdatum abgespeichert und beim erneuten der Schnittstelle entsprechend geladen.

5.0.1130.105

Beleg (Rechnung, Arbeitsauftrag, Lieferschein, Bestellung etc.)

Es kann jetzt zu einer markierten Position im Beleg direkt die Artikelauskunft aufgerufen werden.

Dies geht über den Punkt im Menü oder über das Tastenkürzel F4

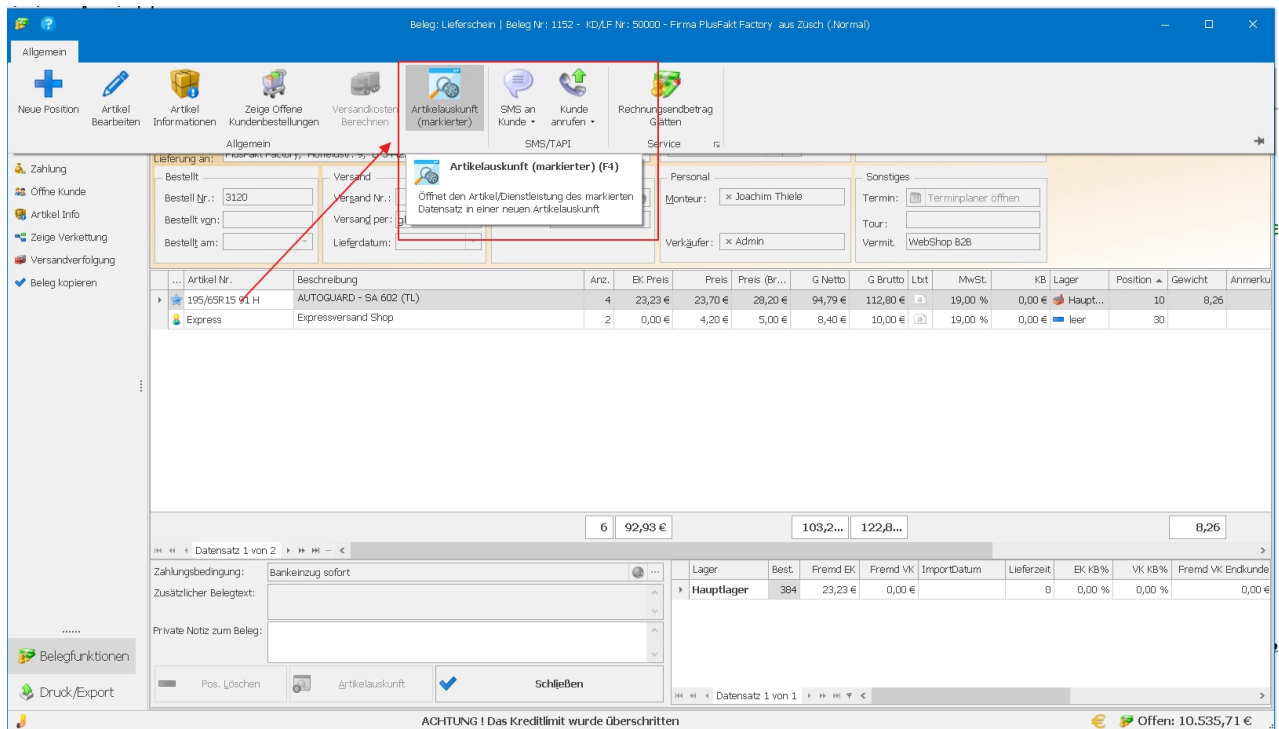

5.0.1130.106

Zahlungseingang verbuchen

Beim Verbuchen eines Zahlungseingangs besteht jetzt die Möglichkeit direkt eine Zahlungseingangs BestätigungsMail zu versenden.

Die Mailvorlage kann entsprechend in den Mailvorlagen Länderspezifisch eingestellt werden.

Rechnung Nr. 617989 Firma PlusFakt Factory - Druckvorschau

Rechnung Nr.: 617989 vom 04.02.2016
von Firma PlusFakt Factory, Züsich

rechnung HYPNO.ntr

Zahlungseingang verbuchen

Zahlung

Betrag: 1.190,00 €
Skonto: 0,00 €
Mahnggebühr: 0,00 € Datum: 05.02.2016
Gezahlt: 113,00 € Kasse: Barkasse

noch zu Zahlen: 1.077,00 €
Zahlbetrag: 1.077,00 €

Bar Scheck Bank Einzug
 EC Überweisung Verrechnung

Private Notiz zum Zahlungseingang:

Zahlungseingänge bisher

Datum	Betrag	Notiz/Kommentar	Bar
05.02.2016	1,00 €		Bar
04.02.2016	22,00 €		Bar
04.02.2016	1,00 €		Bar

Abbruch OK

Drucken mit Druckerdialog
Zahlung Verbuchen und Mail senden

Kunde Nr.: 1a Firma PlusFakt Factory

1.168,19 €

PlusFakt - HYPNO Str. 9 - 54422 Züsich
Firma PlusFakt Factory
z. Hd. Herrn Thiele
Huffeldstr. 9
D-54422 Züsich

Kunden-Nr.: 1a
Ihre Steuer-Nr.: 8
Verkäufer: Admin
Auftragsdatum: 04.02.2016

Züsich, den 04.02.2016

Rechnung Nr. 617989, Seite 1

Anzahl	Artikel/Reifen	Beschreibung	KB-Preis	KB %	E-Preis	% MwSt.	Gesamt
3,00	Test		350,00 €	25,00	262,50 €		322,50 €
							322,50 €
							190,00 €
							119,00 €
							194,50 €
							1076,00 €

Gesamtbetrag (Netto): 322,50 €
zwd. 19,00 % MwSt. auf: 322,50 €
Gesamtbetrag (Brutto): 383,25 €
Zahlungseingang über BAW (Netto-Zahlung: 05.02.2016):
Gesamt: 119,00 €
zu zahlender Betrag: 194,50 €

a
Hinweis: Nach 20 km und höchstens 100km müssen die Radnüttern nachgezogen werden!
Die Ware bleibt bis zur vollständigen Bezahlung unser Eigentum.

Bankverbindung 1
Bank: Sparkasse
Kto. Nr. 02460
BLZ: 52 251 003
IBAN: DE44 251 200 0000 0003 4618
BIC: SPARK2333

PlusFakt - Joachim Thiele
Geschäftsführer: Joachim Thiele
Adresse: Huffeld Str. 9, D-54422 Züsich
Mail: support@plusfakt.de
Tel.: 05321 981516
Fax: 05302 981516
HRB: 54422 Züsich
Steuer-Nr.:
UID-Nr.:

5.0.1135.108

Terminkalender

Ist ein Termin für einen Beleg (Bestellung, Lieferschein, Arbeitsauftrag, Rechnung etc.) eingetragen, so wird nun in der Hinweisbox, welche erscheint die ersten 4 Belegpositionen (Anzahl, ArtikelNr., Beschreibung) angezeigt.

Sollten noch weitere Belegpositionen existieren wird noch ein Hinweis eingeblendet das x weitere vorhanden sind.

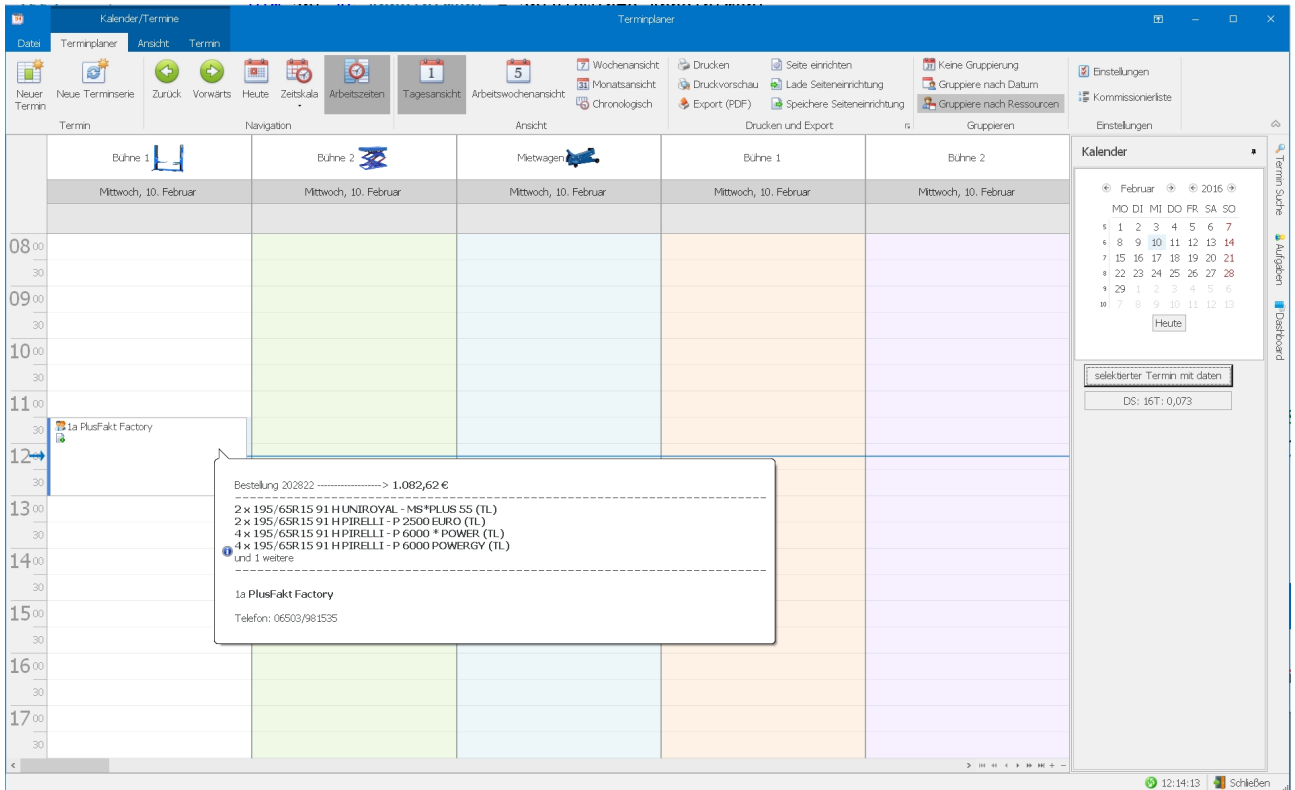

5.0.1136.109

Lageranzeige - z.B. in der Artikelauskunft

Neuer Punkt zum öffnen des Lieferanten direkt in der Kundenkartei im Kontextmenü (rechte Maustaste auf das Lager) hinzugefügt. Dieser Punkt ist nur verfügbar, wenn es sich um ein Fremdlager handelt (nicht eigenes Lager).

5.0.1136.110

PlusFaktTool

Manuelles Starten von automatisierten Job(s)

Es ist jetzt möglich mehrere Jobs gleichzeitig zu starten. Markieren Sie hierzu die Jobs und klicken wie gewohnt auf "Markierte Job(s) Direkt ausführen"

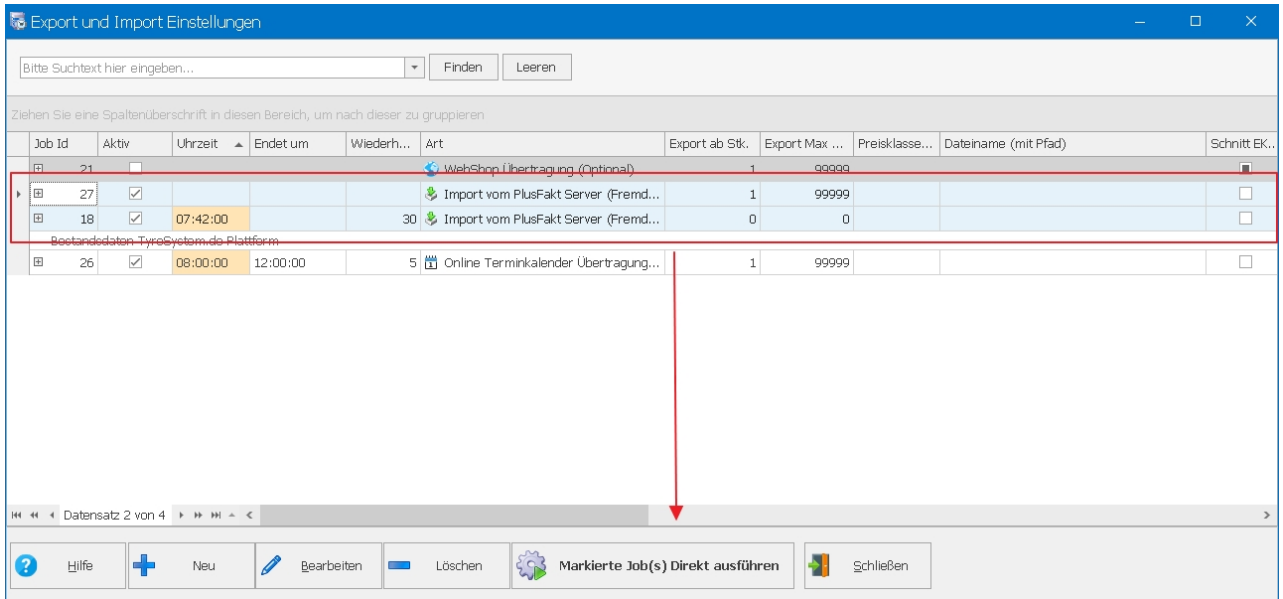

5.0.1136.111

Lagerliste Druck

Ist bei einem Artikel ein Langtext hinterlegt, so wird dieser jetzt ebenfalls mit angedruckt.

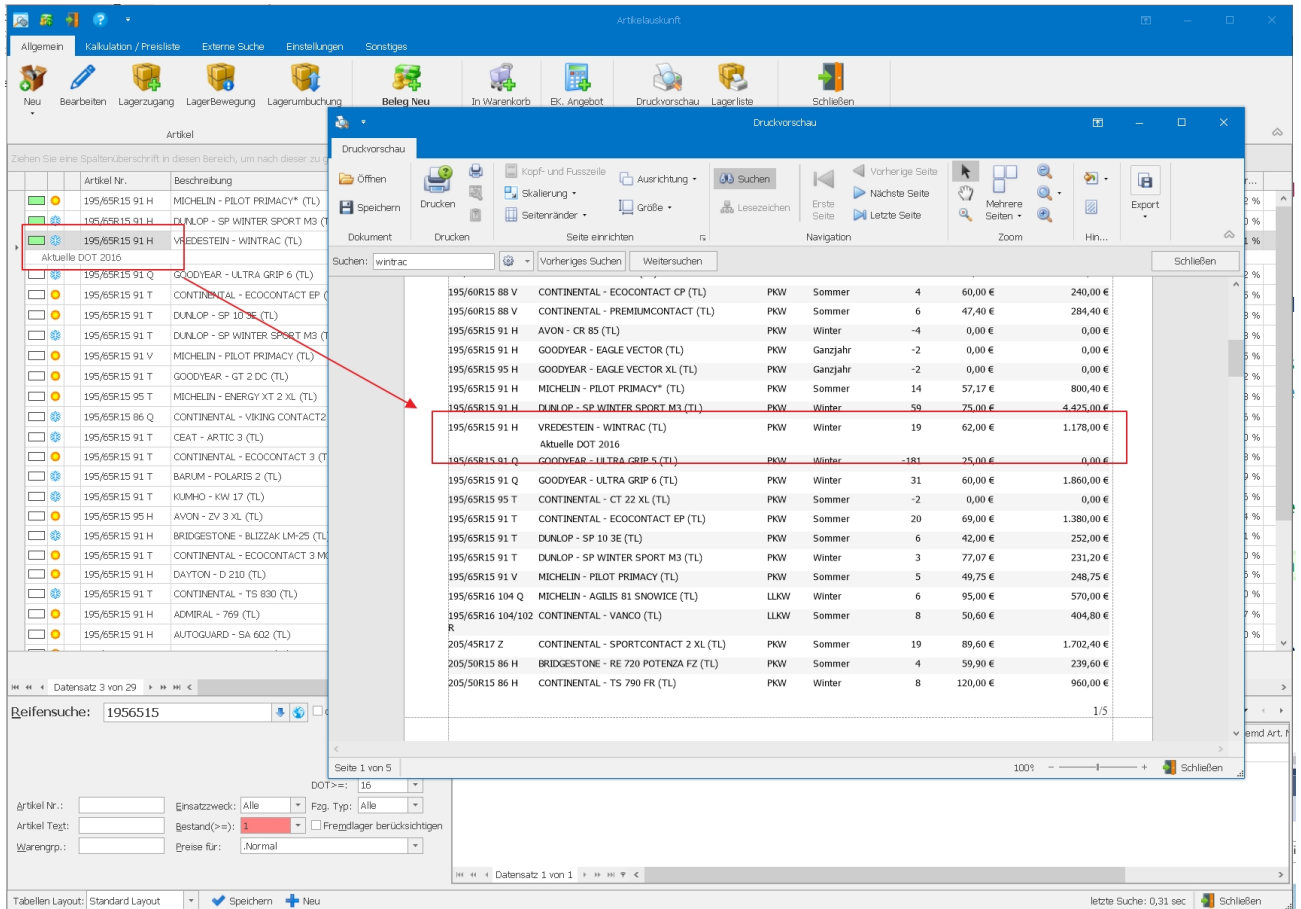

5.0.1136.112

Kundenkartei - Kundensuche / Multisuche

Die Multisuche ist jetzt erweitert um direkt nach der Bestell Nr. des Kunden zu suchen.

Aufruf durch:

..<Leertaste>

„<Leertaste>

bst<Leertaste>

Siehe dazu auch das Lernvideo unter:

<https://enterprise.plusfakt.de/demo-anfordern/video-praesentationen/38-die-multisuche>

bzw. im Handbuch unter:

https://enterprise.plusfakt.de/handbuch/pfe_die_omnisuche.html

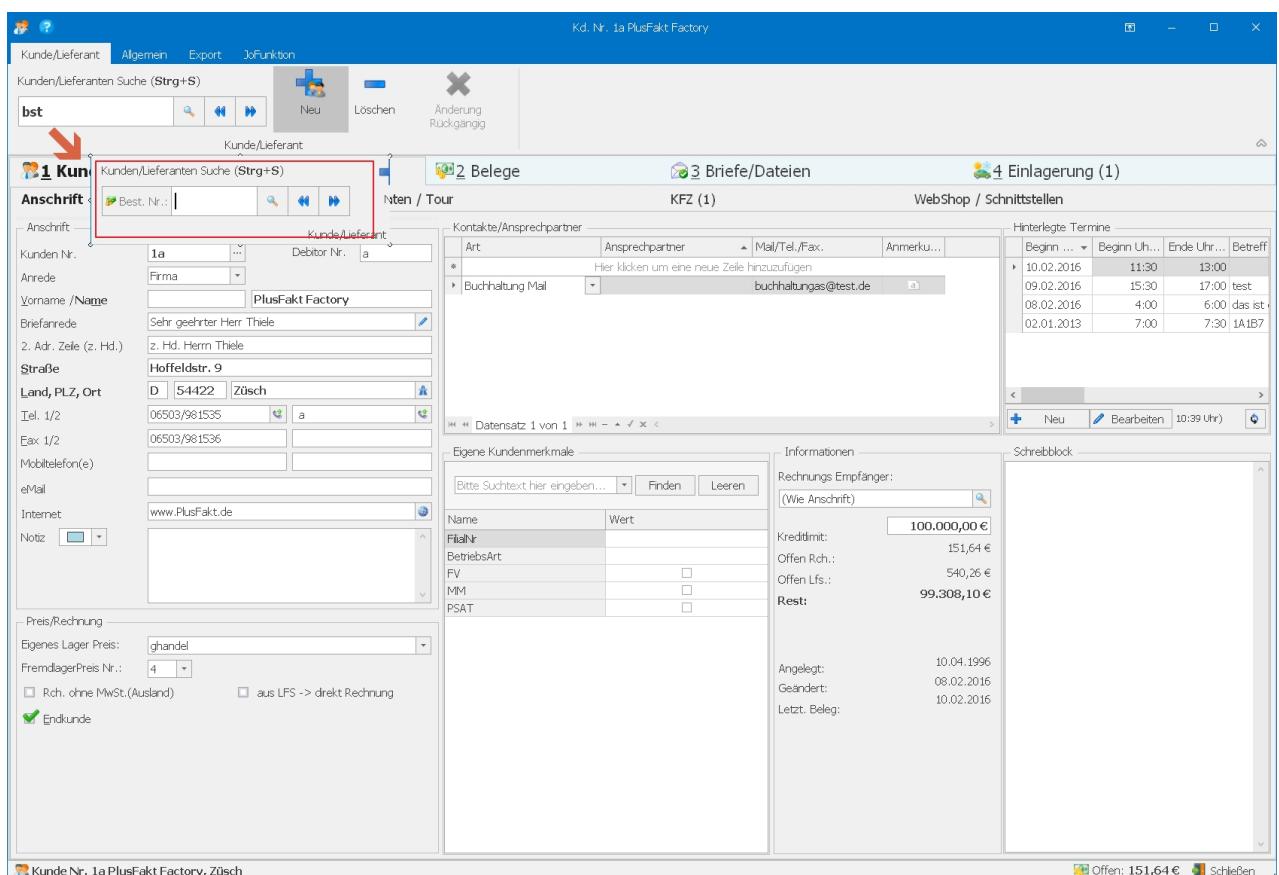

5.0.1137.113

Eigenes Artikelbild bei einem Artikel hinterlegen

Sie haben die Möglichkeit ein eigenes Artikelbild zu einem Artikel zu hinterlegen. Es empfiehlt sich dieses nur für eigene Artikel zu hinterlegen, da PlusFakt laufend die Artikeldaten/Bilder aktualisiert.

Um ein eigenes Artikelbild zu hinterlegen, öffnen Sie den Artikel im Bearbeiten Modus (F2 in der Artikelauskunft).

Sie können nun eine Grafik in Form einer „JPG“ Grafikdatei per Drag und Drop auf das vorhandene Bild ziehen oder über die Schaltfläche „Eigenes Bild laden“ (erscheint, wenn Sie mit der Maus über das Bild fahren) per Datei Dialog einlesen.

Dieses Bild wird ausschließlich in PlusFakt für diesen Artikel verwendet, es wird nicht an den PlusFakt WebShop übertragen.

Ist ein eigenes Artikelbild hinterlegt, so können Sie dies wieder löschen indem Sie auf „Eigenes Bild löschen“ klicken (erscheint, wenn Sie mit der Maus über das Bild fahren). Beachten Sie bitte, dass Sie in diesem Fenster in der Rubrik "Hinterlegte Dateien" alle möglichen Dateien hinterlegen können.

Artikel Informationen (ID: 10079)

Reifengröße: 195 / 65 R 15 G-Index: Tragf. H 91
 Profil: CR 85 (TL) IT/TL: TL Auslaufmodell

Einsatzzweck: Winter Ezg. Art: PKW
 DOT: ohne
 Farbe: Beleg Format: keine

ArtikelNr.: 195/65R15 91 H
 Hersteller: AVON
 EAN:
 Guid: 0BE1925B6D608AAC4002F400645E4180
 Artikel Text: AVON - CR 85 (TL)

Alternativ Nr. 1: Herst. (A2)Nr.: 4513512
 Alternativ Nr. 3: Alternativ Nr. 4:

KB Preis: 0,00 € KB Datum: Haupt Warengrp.: AVON
 Warengrp.: PKW
 Warengrp. 2: Rabattgrp.: 0
 SchnittEK Preis: 0,00 € MwSt.: 19,00
 Min. Bestand: 0,00 Gewicht in KG: 8
 Max. Bestand: 0,00 Preislisten Kz.:

Preise (F11 = Matrixkalkulation)

Preiskla...	Einkauf	Preis (Ne...	Preis (Brutto)	KB%	Gesperrt	Berechnet/Geä...	Formel
▶ aekz	<input checked="" type="checkbox"/>	38,58 €	45,91 €	0,00 %	<input checked="" type="checkbox"/>		
▶ aexport	<input type="checkbox"/>	0,00 €	0,00 €	0,00 %	<input type="checkbox"/>	18.07.2006 14:29	aekz * 1,16

Buttons: + Neu, ✓ Speichern, - Löschen, @ Reifen Melden, Datei Hinzufügen, Kurzangebot Generieren

5.0.1137.114

Fenster Kunden Bestellungen bei Lieferant bestellen

Wird eine Bestellung bei einem Lieferanten ausgelöst, wurde bisher der SchnittEK als Vorauswahl beim Preis eingetragen.

Es werden jetzt vorliegende Lieferantenangebote und Kalkulationen berücksichtigt.

5.0.1137.115

Fenster Offene Kundenbestellungen

Neue Spalten eingefügt:

- Summe Preis (Anzahl der Bestellung * Preis)
- Summe Übernahme (Anzahl Übernahme Spalte * Preis)

Summierungen in der Fußzeile hinzugefügt:

- Summe Anzahl
- Summe Übernahme
- Summe Preis (Gesamtpreis der Bestellungen)
- Summe Übernahme (Gesamtpreis der Positionen die übernommen werden)

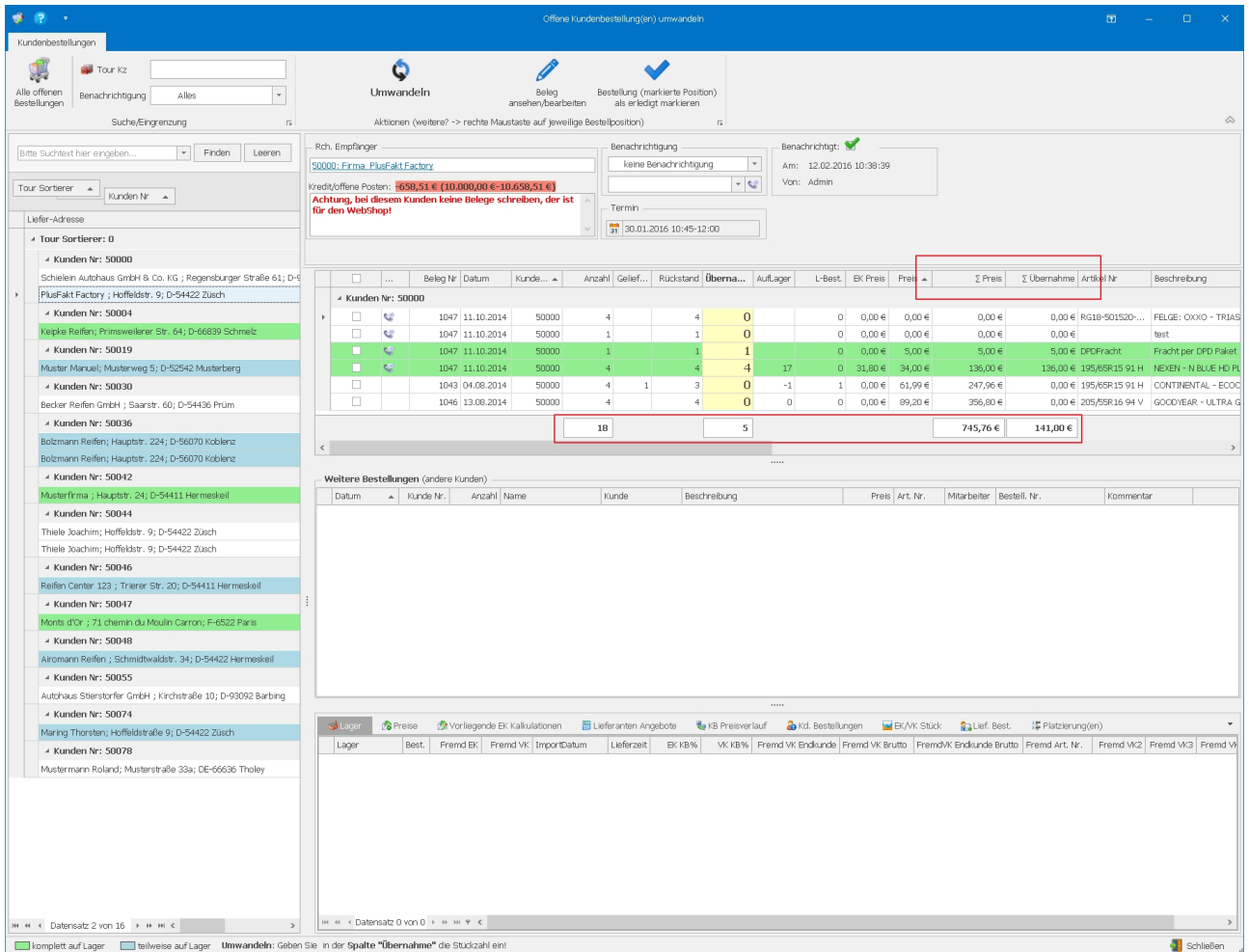

5.0.1137.116

Bankeinzug - Betrifft Sepa Überweisungen

Wird Sepa Überweisung gewählt stehen jetzt 3 statt vorher weitere Optionen zur Verfügung:

1. Nur mit Zahlungsbedingung Sepa Gutschrift

In diesem Fall werden nur die Gutschriften gesucht und verarbeitet, welche als Zahlungsbedingung Sepa Gutschrift hinterlegt haben.

2. Alle mit IBAN und im Beleg ist Bankeinzug gewählt:

In diesem Fall sucht PlusFakt alle Gutschriften und negative Rechnungen bei denen beim

Kunden eine IBAN hinterlegt ist und im jeweiligen Beleg das Häkchen Bankeinzug gewählt ist.

3. Alle mit hinterlegter Iban:

In diesem Fall sucht PlusFakt alle Gutschriften und negative Rechnungen bei denen beim Kunden eine IBAN hinterlegt ist.

Was soll gemacht werden?

Sepa !Gutschriften!

Nur mit Zahlungsbedingung Sepa Gutschrift

alle mit IBAN (und im Beleg ist Bankeinzug gewählt)

alle mit hinterlegter IBAN

Fällige bis zum: 12.02.2016

Länderkennzeichen:

Kto Inhaber: Joachim Thiele

IBAN: DE5159251020000093468

BIC: SALADE51WND

Sammler Referenz:

Gläubiger Ident Nr.: DE42ZZZ00000015509

Verwendungszweck: PlusFakt - Ihr Beleg {dtRechnungNrText}

Sepa Batch Booking deaktivieren (Achtung -> siehe Hilfe)

Eigene Bankverbindung wählen

Hilfe

Speichern und Weiter

5.0.1138.117

Kundenkartei - Belege

Erweiterung des Punktes Kopieren, Unterpunkt "Beleg Positionen auf neuen Beleg kopieren".

Es ist jetzt auch möglich die Inhalte von Kunden auf Lieferantenbeleg und umgekehrt zu kopieren.

Beleg Art	V...	BelegNr.	Datum	Lieferanschrift	Ers...	Erle...	Betra...	Betrag (...)	Mahng...	Gezahlt	Differenz	Rohge...	Rohgewi...	EK (Net)
Ange...		62827	09.02.2016 11...	Firma PlusFakt Factory • Hoffeldstr. 9 • D-54422 Züs	<input type="checkbox"/>	<input type="checkbox"/>	39,80 €	47,36 €	0,00 €	0,00 €	47,36 €	-4,20 €	-10,55 %	
Ange...		62826	09.02.2016 09...	Firma PlusFakt Factory • Hoffeldstr. 9 • D-54422 Züs	<input type="checkbox"/>	<input type="checkbox"/>	146,00 €	173,74 €	0,00 €	0,00 €	173,7...	31,00 €	21,23 %	
Ange...		62825	09.02.2016 07...	Firma PlusFakt Factory • Hoffeldstr. 9 • D-54422 Züs	<input type="checkbox"/>	<input type="checkbox"/>	31,80 €	37,84 €	0,00 €	0,00 €	37,84 €	-3,20 €	-10,07 %	
Rech...		617996	08.02.2016 18...	Firma PlusFakt Factory • Hoffeldstr. 9 • D-54422 Züs	<input type="checkbox"/>	<input type="checkbox"/>	0,84 €	1,00 €	0,00 €	0,00 €	1,00 €	-0,16 €	-19,01 %	
Rech...		617995	08.02.2016 17...	Firma PlusFakt Factory • Hoffeldstr. 9 • D-54422 Züs	<input type="checkbox"/>	<input type="checkbox"/>	0,84 €	1,00 €	0,00 €	0,00 €	1,00 €	-0,16 €	-19,01 %	
Guts...		70189	08.02.2016 14...	Firma PlusFakt Factory • Hoffeldstr. 9 • D-54422 Züs	<input type="checkbox"/>	<input type="checkbox"/>	-1,00 €	-1,19 €	0,00 €	0,00 €	-1,19 €	-1,00 €	100,00 %	
Rech...		617994	08.02.2016 11...	Firma PlusFakt Factory • Hoffeldstr. 9 • D-54422 Züs	<input checked="" type="checkbox"/>	<input type="checkbox"/>	1,00 €	1,19 €	0,00 €	0,00 €	1,19 €	1,00 €	100,00 %	
Ange...		62824	06.02.2016 13...	Firma PlusFakt Factory • Hoffeldstr. 9 • D-54422 Züs	<input checked="" type="checkbox"/>	<input type="checkbox"/>	208,00 €	247,52 €	0,00 €	0,00 €	247,5...	208,00 €	100,00 %	
Arbei...		127769	06.02.2016 13...	Firma PlusFakt Factory • Hoffeldstr. 9 • D-54422 Züs	<input type="checkbox"/>	<input type="checkbox"/>	44,30 €	52,72 €	0,00 €	0,00 €	52,72 €	10,28 €	23,21 %	
Liefe...		191052	05.02.2016 12...	Firma PlusFakt Factory • Hoffeldstr. 9 • D-54422 Züs	<input checked="" type="checkbox"/>	<input checked="" type="checkbox"/>	39,80 €	47,36 €	0,00 €	0,00 €	47,36 €	-4,20 €	-10,55 %	
Rech...		617992	05.02.2016 11...	Firma PlusFakt Factory • Hoffeldstr. 9 • D-54422 Züs	<input type="checkbox"/>	<input type="checkbox"/>	137,30 €	163,39 €	0,00 €	0,00 €	163,3...	90,80 €	66,13 %	
Rech...		617989	04.02.2016 09...	Firma PlusFakt Factory • Hoffeldstr. 9 • D-54422 Züs	<input checked="" type="checkbox"/>	<input checked="" type="checkbox"/>	1.000,...	1.190,0...	0,00 €	1.191,...	-1,00 €	1.000,0...	100,00 %	
Rech...		617988	04.02.2016 09...	Firma PlusFakt Factory • Hoffeldstr. 9 • D-54422 Züs	<input checked="" type="checkbox"/>	<input checked="" type="checkbox"/>	1.004,...	1.194,7...	0,00 €	1.194,...	0,00 €	1.004,0...	100,00 %	
Liefe...		191047	01.02.2016 15...	Firma PlusFakt Factory t • Hoffeldstr. 9 • D-54422 Züs	<input checked="" type="checkbox"/>	<input checked="" type="checkbox"/>	110,00 €	130,90 €	0,00 €	0,00 €	130,9...	100,00 €	90,91 %	
Liefe...		191045	01.02.2016 10...	Firma PlusFakt Factoryaaa • Hoffeldstr. 9 • D-54422 Züs	<input checked="" type="checkbox"/>	<input checked="" type="checkbox"/>	1,00 €	1,19 €	0,00 €	0,00 €	1,19 €	1,00 €	100,00 %	
							4,9...	5.871,...	0,00 €	2,4...	3.45...			

...	Artikel Nr.	Beschreibung	Anz	EK Preis (Ne...	Preis (Netto)	Preis (Bru...	MwSt. Lag	Summen	
10	195/65R15 91 H	FIRESTONE - FH 700 FS (TL)	1,00	44,00 €	39,80 €	47,36 €	19 %		
								Gesamt: 2.927,14 €	Offen: 513,38 €
								Rechnung/Gutschrift: 1.178,10 €	Lieferschein: 973,66 €
								Bestellung: 1.193,65 €	1.082,62 €

5.0.1140.118

PV-Kompass Schnittstelle (Erweiterung).

Werden nach der Übernahme der Artikel auf einen PlusFakt Beleg die Artikel bei PV Kompass bestellt, so besteht jetzt die Möglichkeit direkt eine entsprechende Lieferantenbestellung erzeugen zu lassen (wird abgefragt).

5.0.1140.119

Kundenkartei

Normalerweise wird die Kundenkartei wenn man sie schließt nicht entladen (Geschwindigkeitsgründe).

Es gibt jedoch Szenarien wo ein richtiges schließen erwünscht ist. Aus diesem Grund gibt es jetzt im Schließen Menü (unten rechts) einen Drop Down Punkt welcher einen Punkt zum richtigen Schließen der Kundenkartei enthält.

Hinweis: Um den Punkt zu erreichen muss die Maustaste gedrückt halten um den Punkt zu erreichen.

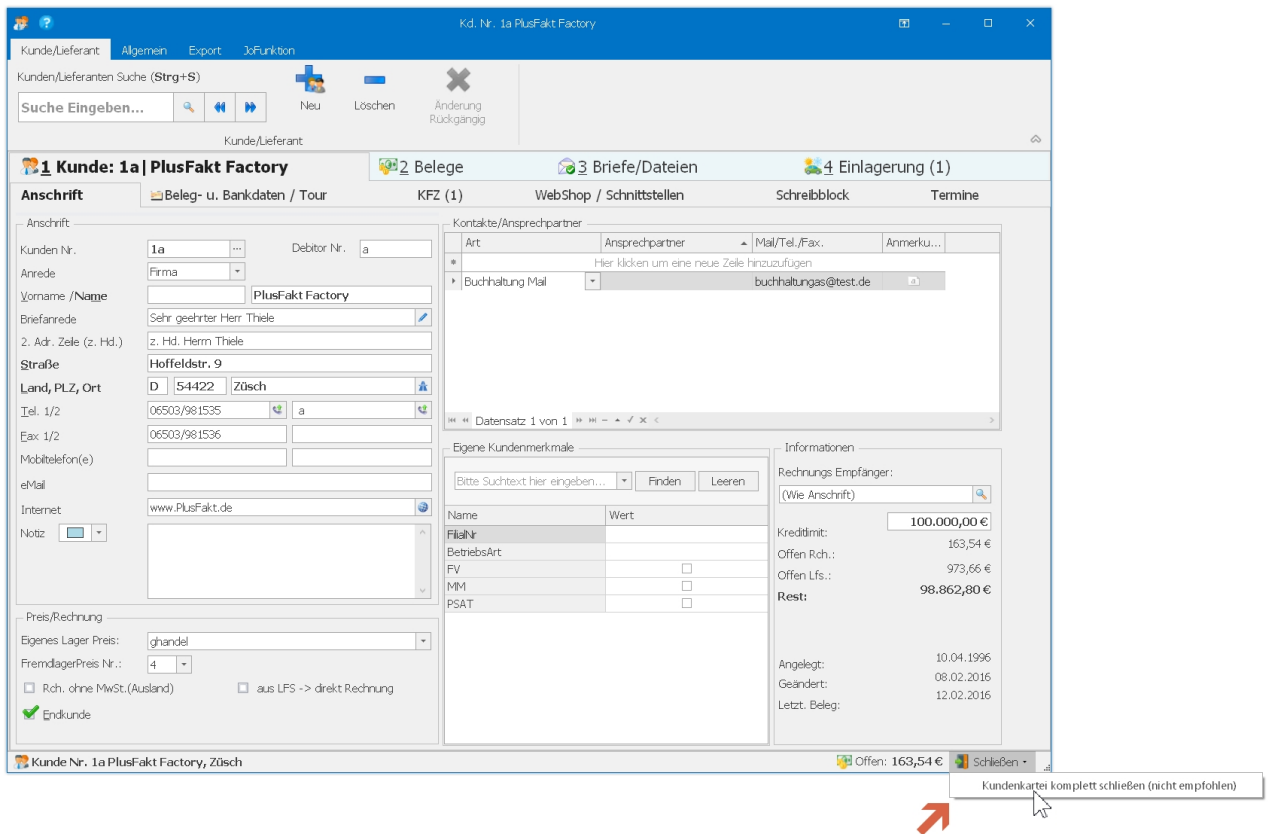

5.0.1140.120

Lagerbewegung

Druckvorschau (mit weiteren Möglichkeiten) in der Lagerbewegung eingestellt.

Id	Beleg	IdLeis	Artikel	Bestand (vor Ä...)	Lager	Anmerkung	Ø EK...	Ø EK...
28	191058	14283	225/40R18 Z CONTINENTAL - SPOR...	-1	0	Hauptla...	90,00 €	90,00 €
27	191058	29551	195/65R15 91 V COOPER - COBRA V...	-3	0	Hauptla...	0,00 €	0,00 €
26	191058	14271	225/40R18 Z BRIDGESTONE - S-01 F...	-1	0	Hauptla...	0,00 €	0,00 €
25	191058	10068	195/65R15 91 H BRIDGESTONE - B ...	-2	-2	Hauptla...	46,50 €	46,50 €
24	191058	14240	225/40R18 88 W AVON - ZZ 1 (TL)	-1	0	Hauptla...	0,00 €	0,00 €
23	191058	10079	195/65R15 91 H AVON - CR 85 (TL)	-1	-2	Hauptla...	0,00 €	0,00 €
22	617922	117697	225/40R18 92 V SEMPERIT - SPEED...	0	7	Hauptla... Preisänderung - SchnittEK Anpassung	79,99 €	79,99 €
21	617922	121643	205/55R16 91 H SEMPERIT - SPEED...	0	216	Hauptla... Preisänderung - SchnittEK Anpassung	44,73 €	44,73 €
20	617922	121643	205/55R16 91 H SEMPERIT - SPEED...	0	216	Hauptla... Preisänderung - SchnittEK Anpassung	44,73 €	44,73 €
19	617922	164362	195/60R15 88 H APOLLO - ALNAC 4...	0	10	Hauptla... Preisänderung - SchnittEK Anpassung	31,93 €	31,93 €
18	sadf	65169	195/65R15 91 H MATADOR - MP 61 ...	22	0	Reservi...	30,36 €	10,18 €
17	617997	27178	195/65R15 91 V SEMPERIT - SPEED ...	0	-2	Hauptla... Preisänderung - SchnittEK Anpassung	34,02 €	44,30 €
16	617997	27178	195/65R15 91 V SEMPERIT - SPEED ...	-1	-1	Hauptla...	34,02 €	34,02 €
15		10113	195/65R15 91 H FIRESTONE - FH 70...	1	-1	Hauptla...	44,00 €	44,00 €
14	617993	10079	195/65R15 91 H AVON - CR 85 (TL)	-1	-1	Hauptla...	0,00 €	0,00 €
13	617993	10068	195/65R15 91 H BRIDGESTONE - B ...	-1	-1	Hauptla...	46,50 €	46,50 €
12	127769	27178	195/65R15 91 V SEMPERIT - SPEED ...	-1	0	Hauptla...	34,02 €	34,02 €
11	605129	151744	235/65R17 104 H MICHELIN - LATIT...	0	18	Hauptla... Preisänderung - SchnittEK Anpassung	76,43 €	76,43 €
10	191052	10113	195/65R15 91 H FIRESTONE - FH 70...	-1	0	Hauptla...	44,00 €	44,00 €
9	617992	10079	195/65R15 91 H AVON - CR 85 (TL)	-1	0	Hauptla...	0,00 €	0,00 €
8	617992	10068	195/65R15 91 H BRIDGESTONE - B ...	-1	0	Hauptla...	46,50 €	46,50 €
7	191051	198615	125/80R15 68 S VEE	-555	1000	Hauptla...	20,00 €	20,00 €
6	asdf	198615	125/80R15 68 S VEE	1000	0	Hauptla...	0,00 €	20,00 €
5	617991	181178	175/65R15 84 T NEXEN - WINGUAR...	-1	32	Hauptla...	25,67 €	25,67 €
4	191049	111147	185/65R15 88 T MICHELIN - ALPIN ...	-2	45	Hauptla...	37,00 €	37,00 €
3	191048	194227	155/80R13 79 T VREDESTEIN - QUA...	-4	57	Hauptla...	18,60 €	18,60 €

5.0.1140.121

PlusFaktTool - Automatisierte Jobs - Neu: Direkter Import vom TyreSystem Server (Fremdlager)

Es besteht jetzt die Möglichkeit Ihre persönlichen Daten direkt vom Tyresystem zu laden.

Hierzu gibt es die neue Job Art:

Import vom TyreSystem Server (Fremdlagerbestände)

Zugangsdaten und Info's müssen Sie direkt bei TyreSystem.de anfordern.

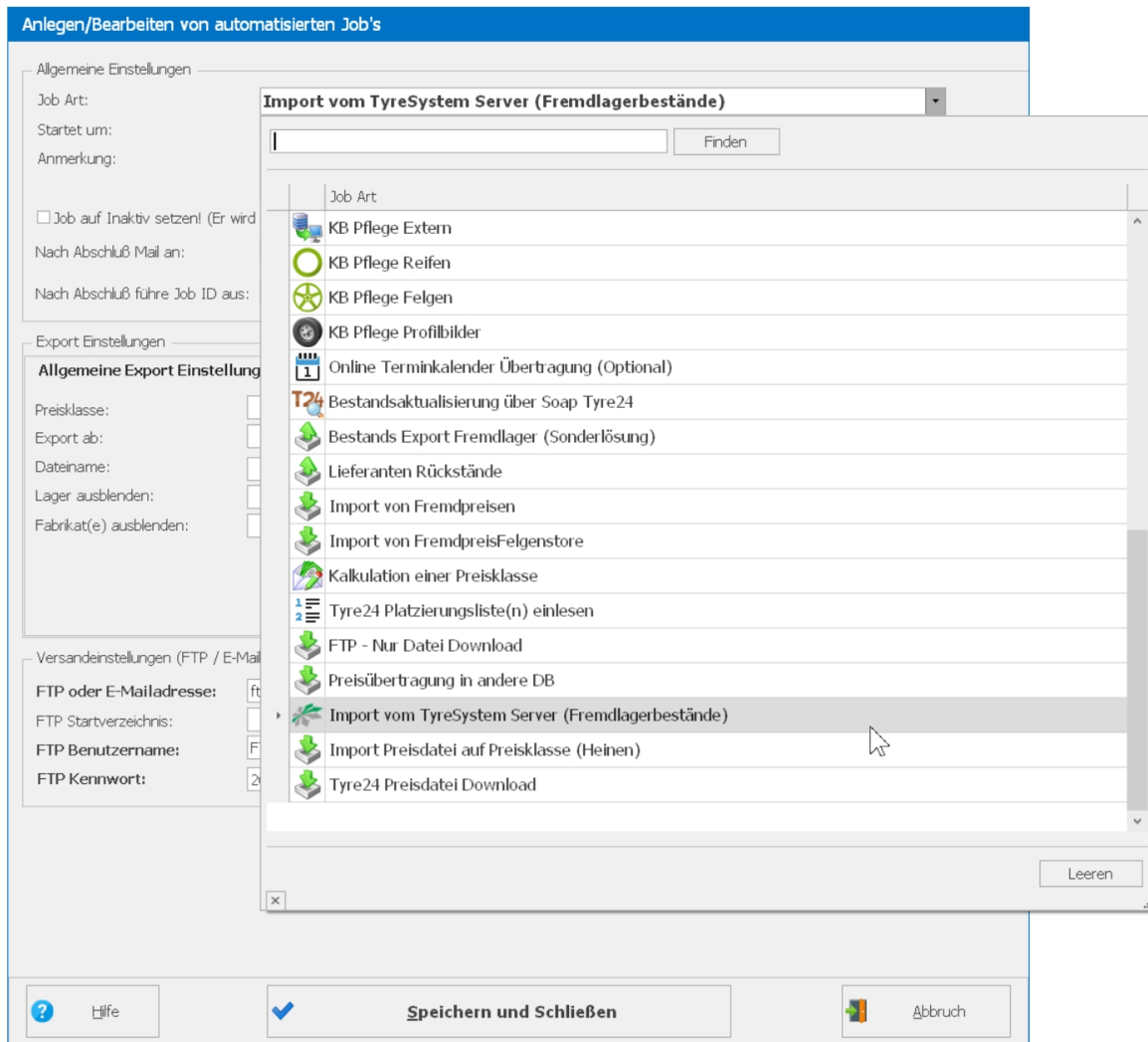

5.0.1140.121

Statistik

Neuer Punkt zum Auswerten über den BelegTyp Lieferanten Rechnung.

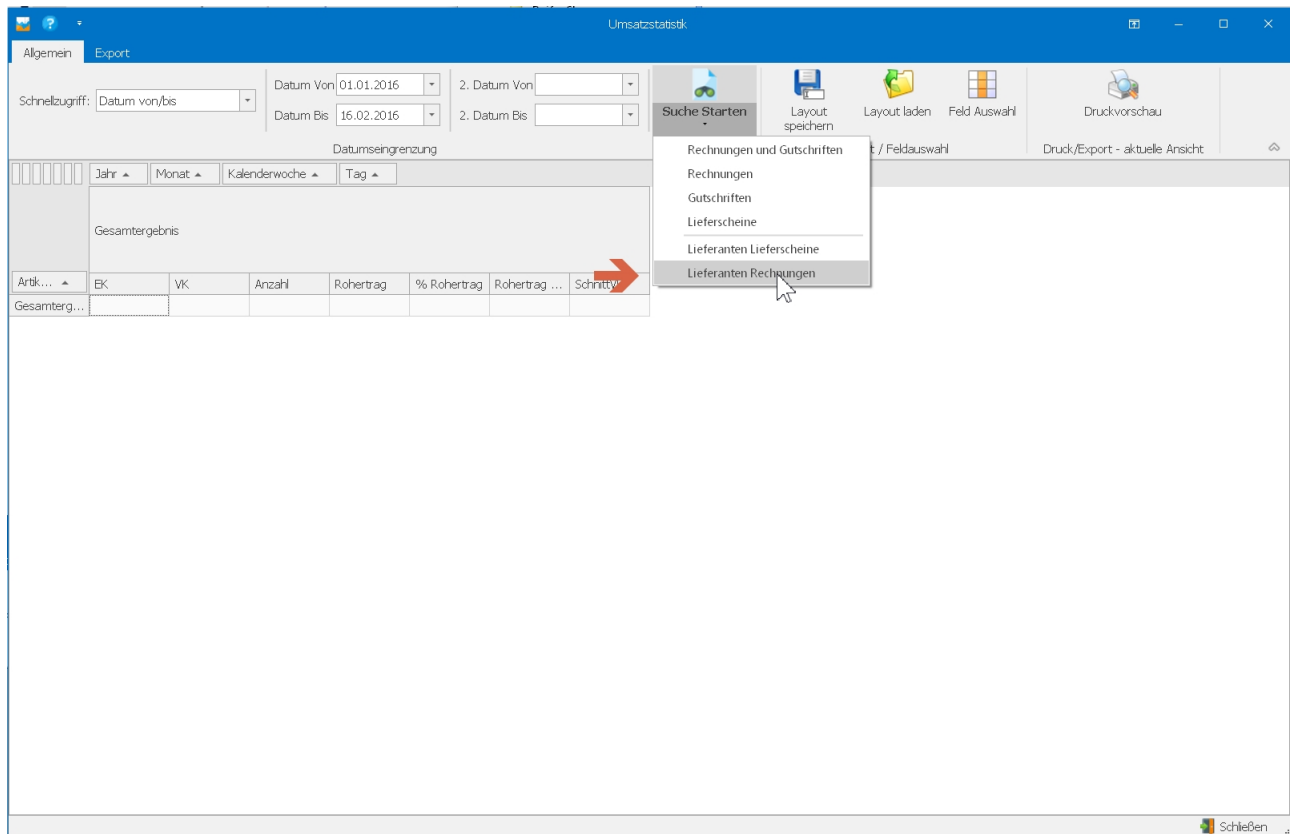

5.0.1142.123

Statistik

Neues Feld ArtikelText (enthält den entsprechenden Artikel Text) zur Verwendung hinzugefügt.

Dieses kann wie gewohnt per Drag und Drop in die Statistik gezogen werden.

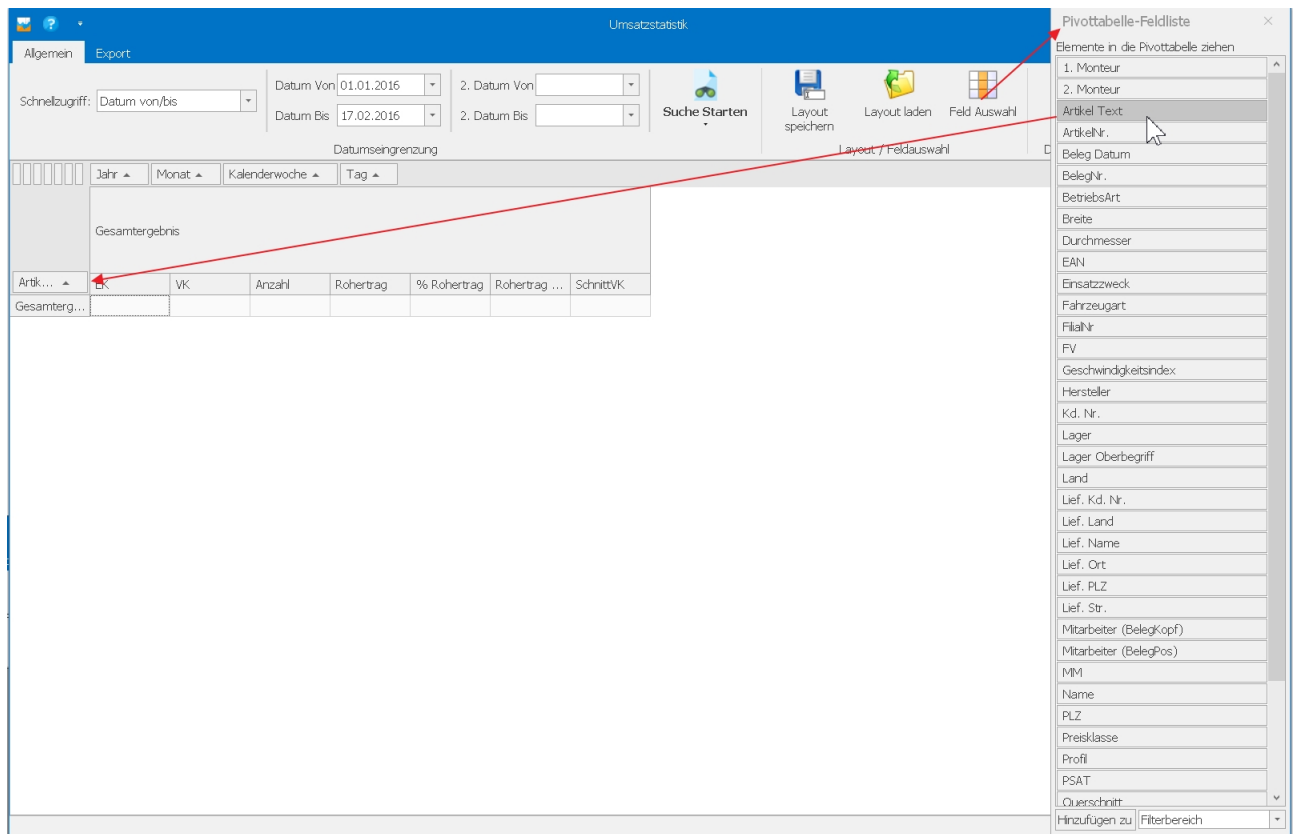

5.0.1142.124

Statistik:

In der Feldauswahl erscheinen jetzt wenn man mit der Maus entsprechend ein Feld markiert und verweilt Hinweistexte zu dem Feld.

5.0.1144.125

Belegfenster

Rechte Maustaste auf die Spaltenüberschrift enthält jetzt auch die Möglichkeit die "Auto Filter" Zeile einzublenden.

Diese wurde zuvor nur einblendet wenn man oben im Menü auf Such Funktionen umgestellt hat.

Beim wechseln der Tab's wird der Zustand (ein- oder ausgeblendet) gemerkt. Im Tab Such Funktionen ist die Zeile immer eingublendet.

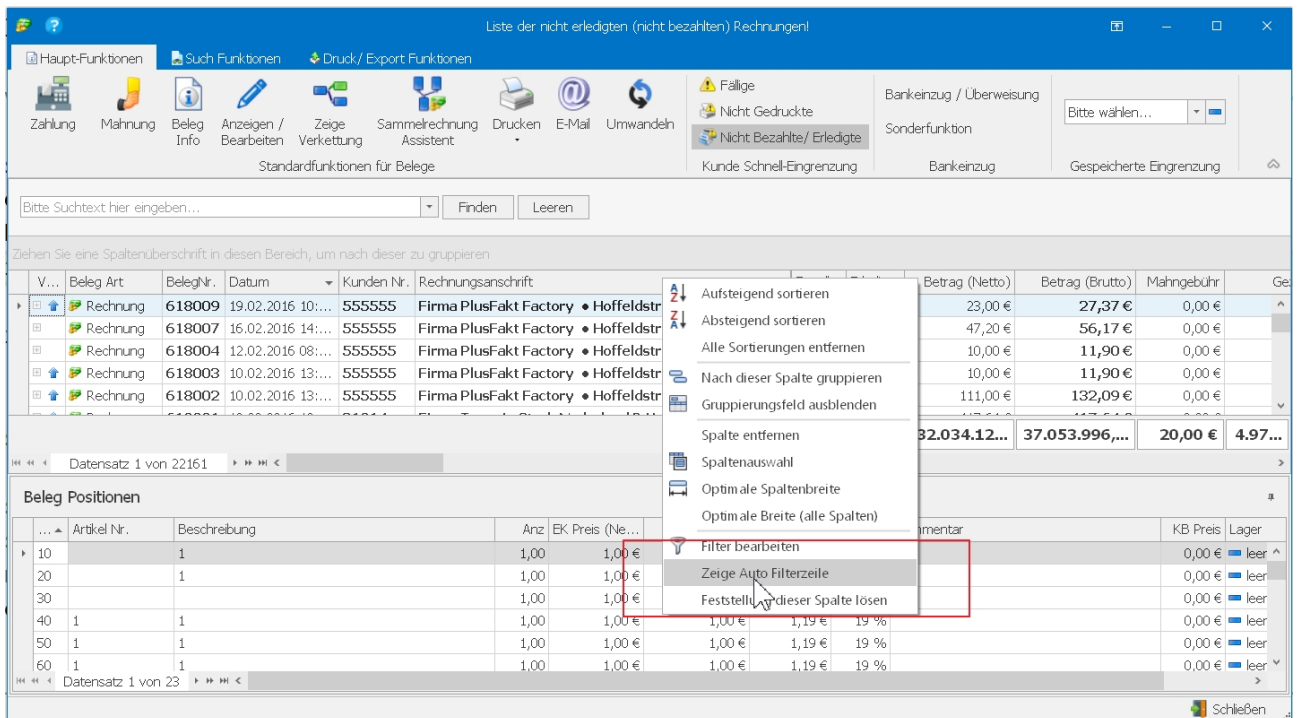

5.0.1145.126

Kundenkartei - Belege -> Belegliste Drucken

Es ist jetzt möglich beim Beleg Listen Druck (offene, markierte, alle) auch die einzelnen Zahlungseingänge zu einem Beleg mit auszudrucken. Hierzu erscheint eine separate Abfrage ob diese mit ausgedruckt werden sollen.

5.0.1145.127

Terminplaner / Ausdruck

- Der Ausdruck des Terminplaners probiert jetzt den eingestellten Zeitintervall im Terminkalender zu berücksichtigen.
D.h. haben Sie z.B. 20 Minuten Intervall eingestellt, wird der Terminplaner entsprechend im 20 Minuten Raster ausgedruckt.
Sollte der Terminplaner (z.B. wegen Rasterung auf 5 Minuten und zu vielen Stunden) nicht auf eine Seite passen, wird die Rasterung entsprechend vergrößert, damit er auf eine Seite passt.
- Vor dem Druck wird ein Dialog eingeblendet, welches Start und Endezeit abfragt und die Möglichkeit bietet die gewünschten Bühnen (Ressourcen) zu selektieren. Die Einstellung wird gespeichert und beim erneuten Drucken entsprechend eingestellt.

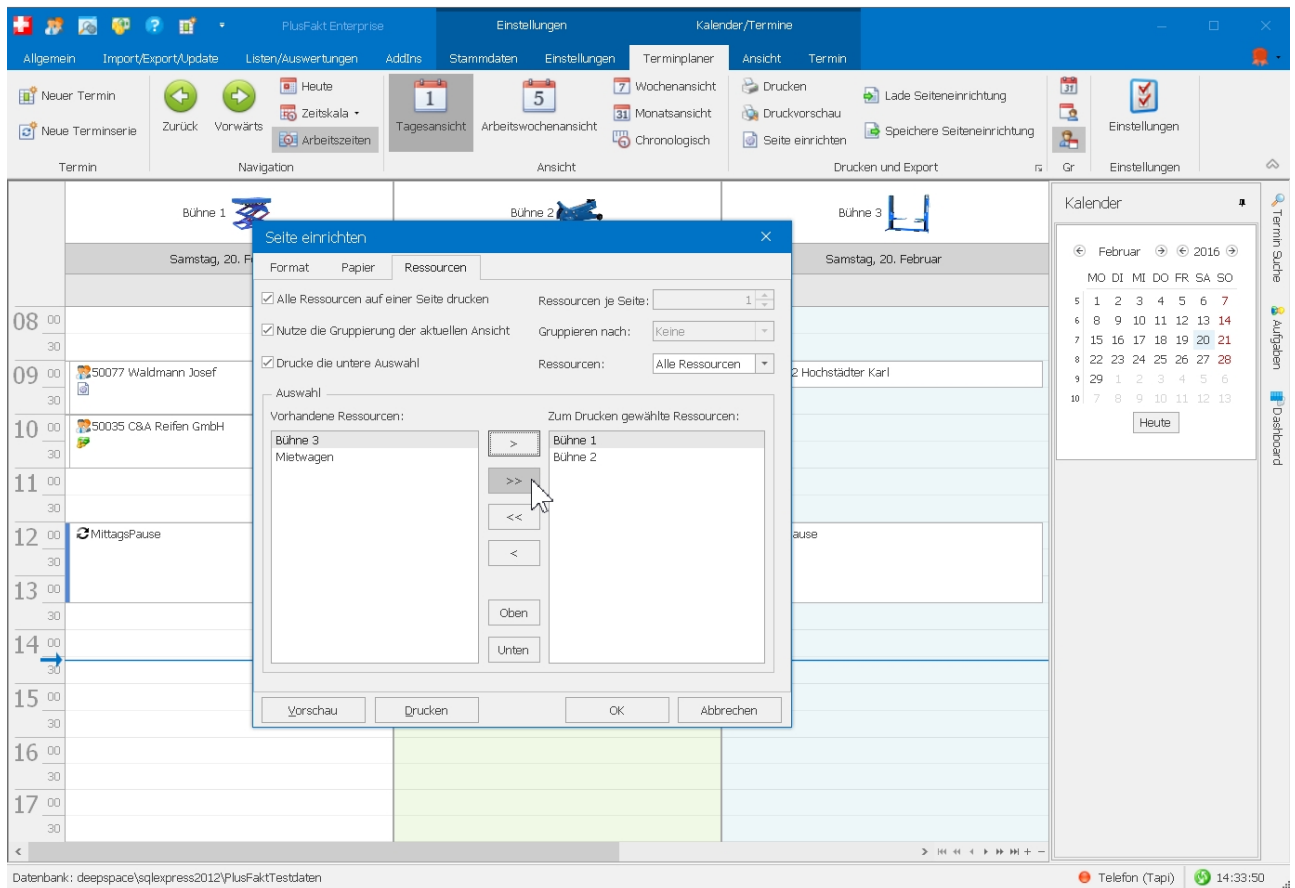

5.0.1145.128

PlusFaktTool

Export mit Fremdlagerbeständen

Es kann jetzt gewählt werden welcher Fremdlagerpreis exportiert wird. Hierzu ist eine neue Einstellung bei dieser Jobart sichtbar.

Anlegen/Bearbeiten von automatisierten Job's

— Allgemeine Einstellungen —

Job Art: **Export mit Fremdlagerbeständen - Dies ist ein optionaler Programmteil den...**

Startet um: [] wiederholt sich alle (Min.): [0] Endet um: []

Anmerkung: []

Job auf Inaktiv setzen! (Er wird dann nicht bei der automatischen Jobverarbeitung berücksichtigt!)

Nach Abschluß Mail an: [] bei Erfolg bei Fehler

Nach Abschluß führe Job ID aus: []

— Export Einstellungen —

Allgemeine Export Einstellungen | Export Sonderformat | **Sondereinstellungen (in Absprache mit dem Support)**

Preisklasse: afloer Fremdpreis: 3. Fremdpreis

Export ab: 1 Export Max: 99999

Dateiname: w:\eimer\test.csv

Lager ausblenden: []

Fabrikat(e) ausblenden: []

1. Fremdpreis
2. Fremdpreis
3. Fremdpreis
4. Fremdpreis
5. Fremdpreis
Endkunde Fremdpreis

berücksichtigen Export mit Schnitt EK

— Versandeinstellungen (FTP / E-Mail) —

FTP oder E-Mailadresse: []

FTP Startverzeichnis: []

FTP Benutzername: []

FTP Kennwort: []

[?] Hilfe [✓] **Speichern und Schließen** [Abbruch]