

# PRODATIC PIA - Modul: Rahmenaufträge / Abrufaufträge

## ++ NEU ++ NEU ++ NEU ++ Abrufaufträge jetzt auch für den Verkauf !

Das optionale Modul Rahmenaufträge / Abrufaufträge gibt es in PIA nicht nur für den Einkauf sondern **jetzt** auch zusätzlich für den Verkauf.

### Abrufbestellungen im Einkauf:

Um große Mengen einzukaufen, günstige Einkaufskonditionen zu erhalten, um steigenden Preisen vorzubeugen oder um planbare Lagermengen sicherzustellen werden Rahmenverträge mit den Lieferanten vereinbart.

**Info Lieferant B**

Umsatz Hfd. Jahr	0,00	Vorj.	25.724,50
Offene Best. Anz.	65	Wert	731.703,18
Offene Posten			-5.349,24
Rabatt	%		
Lieferant ist Kunde		Umsatz	0,00

**Aktuell**

Bestellnr.	879502
Status	Teillieferf.
Bestellart	Rahmen
Rahmen-Nr.	vom
Strecke	vom
für Kunde	Freigabe
Netto-Bestellwert	EUR 7.175,00

**Bestellkopf**

Artikel-Nr.	Bezeichnung	Farbe	Größe	Menge	Brutto?	Bruttopreis EUR ME	Lager H-V	U-V	Nettopreis EUR
1 200.00038	HKS "SPL 10" S1, S...			350	Brutto	20,50 Paar	Hauptlager	1 Stück	20,50 t
	Farbe \ Größen:	7/40	7,5/41	8/42		8,5/43			9/44
		200	100	50		0			

**Zusatzinformationen**

Artikel-Nr.	200.000...	HKS "SPL 10" S1, Sicherheitshalbschuh, aus Anilinleder mit Perforation für angenehme Belüftung			
offene Bestellungen	36.250,00	Ø-Einkaufspreis	21,50	letzter Einkaufspreis	20,50
offen bei Lieferant	350,00	Datum	21.03.2011	Nr.	998067
Lagerbestand	13938	Reserviert	571,00	Dispositionsmenge	13.367,00

Im Programm 3400 (Bestellungen) wird die Rahmenbestellung mit allen ausgehandelten Konditionen erfasst.

Hierbei handelt es sich um einen Beschaffungsauftrag mit einer Gültigkeitsdauer für einen bestimmten Zeitraum. Die Abnahmemenge und der Preis liegen fest, während der genaue Lieferzeitpunkt (Abruf) noch bestimmt wird.

Rahmenbestellungen sind auch möglich, ohne genaue Festlegung von Farben/Größen. Diese werden dann beim Abruf festgelegt.

Erfolgt auf diese Rahmenbestellung ein Abruf, so werden im Programm 3402 Abrufmenge, Liefertermin und Lager eingegeben. Es wird geprüft, ob die Gesamtmenge nicht überschritten ist. Ebenfalls erhält man einen Überblick über die noch verfügbaren oder bereits gelieferten Positionen.

Status	Pos.	UP Anknr	Bezeichnung	Farbe Größe	R-Termin	R-Menge	davon offen	Abrufmenge	Liefertermin	Lager
Erledigt	1	1,200.00038	HKS "SPL ...	7/40	21.03.2011	200	0	Tag	44	Hauptlager
Teilgel...	1	2,200.00038	HKS "SPL ...	7,5/41	21.03.2011	100	0	50 Woche	44	2011 Hauptlager
Teilgel...	1	3,200.00038	HKS "SPL ...	8/42	21.03.2011	50	40	Tag		Hauptlager

Unter der Aktion „Abrufbestellungen erzeugen“ wird nach dem Speichern automatisch eine neue Bestellung mit den vorgegebenen Konditionen erzeugt.

### Vorteile einer Rahmenbestellung mit Abruf:

- Kosteneinsparungen durch niedrige Lagerbestände
- Planungssicherheit und detaillierter Überblick über aktuelle und zukünftige Dispositionsbestände
- Bedarfsgerechte Bestellungen durch kürzere Liefer- bzw. Vorlaufzeiten des Lieferanten
- Bessere Einkaufspreise durch größere Bestellmengen
- Einsparung der Abwicklungskosten auf administrativer Ebene, da nur einmal bestellt und verhandelt werden muss
- Mitarbeiter unterschiedlicher Abteilungen und Positionen können bei Bedarf die Ware abrufen, da keine Preis- und Lieferbedingungen mehr ausgehandelt werden müssen.

++ NEU ++ NEU ++ NEU ++ NEU ++ NEU ++ NEU ++ NEU ++ NEU ++ NEU ++ NEU ++

Abrufaufträge im Verkauf:

Ebenso wie im Einkauf stehen diese Funktionen optional für den Verkauf jetzt neu in PIA zur Verfügung. Beim Verkauf handelt es sich um Ware mit definierter Gesamtmenge und Preis, die ihr Kunde vereinbarungsgemäß für einen festgelegten Zeitraum in Teilmengen bei Ihnen abrufft (Abrufaufträge).

Im Programm 1420 (Auftragsbearbeitung) wird ganz normal ein Auftrag unter der Auftragsart „Rahmenauftrag“ erfasst und dient als Basis für die einzelnen Abrufe.

Pos. F./K/E	Art.Nr.	Bezeichnung	Stärke	Listetermin	Farbe/Größe	Menge	H-VE	VE's	PE	Vk. Preis	EUR	Bezugspreis	EUR
1	AH4711	Arbeitshemd Worker...	KW	47	2011	20	201		12,93		EUR	6,20	
		Farbe \ Grössen:											
		Bleu	Normal S [ 44	Normal M [ 4	Normal L [ 52	Normal XL [ 5	Normal XXL [	Normal 3XL [	Normal 4XL [	Schlanke S [ 8	Schlanke M [	Schlanke L [ 1	Schlanke
		rosarot											
		schwarz											

Below the table, the 'Zusatz-Informationen' section shows pricing details:

Alle Preise in EUR	2 - Endverbraucher	12,93	Pr. Liste		Positionswert	EUR	259,60	
Mindestpr.	11,21	11 - WSV Preis	11,21	Pr. Einheit	1	Lg. Bestand	STK	29.104
Einstandspr.	8,62	12 - Shoppreis 20	10,78	Sonderpr.		Verfügbar	STK	29.093

Die Erfassung und Verwaltung der Abrufe zu diesem Rahmenauftrag erfolgt im Programm 1410 (Abrufaufträge).

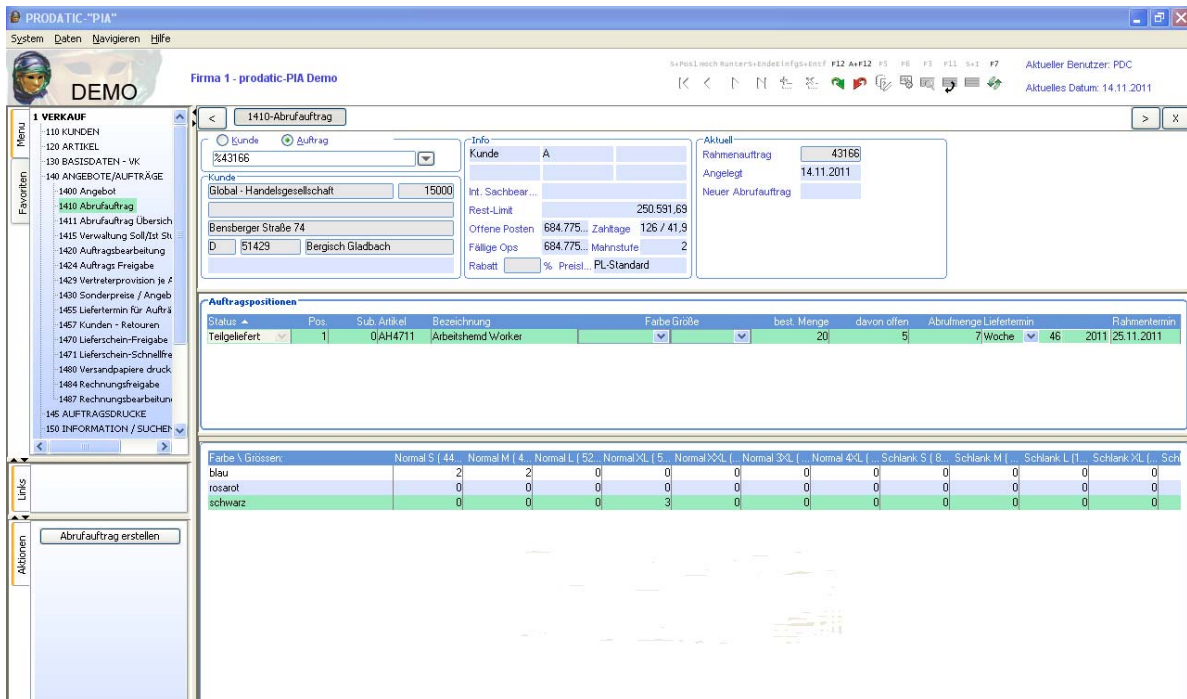

Hier werden die abgerufenen Stückzahlen zu dem Artikel eingegeben und die Restmenge wird automatisch verwaltet. Jede Änderung der Menge oder Position hat Auswirkung auf den Rahmenauftrag. Sollten die abgerufenen Mengen über der Bestellmenge des Rahmenvertrages liegen, erfolgt automatisch eine Anpassung des Rahmenvertrags

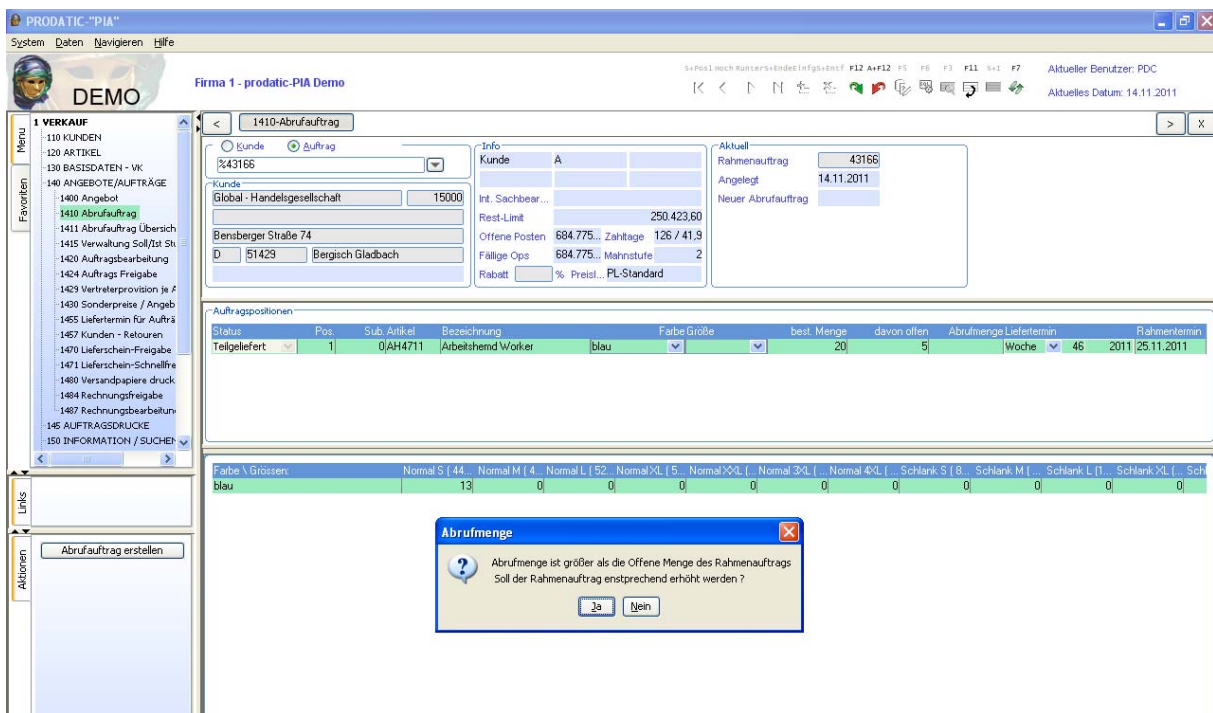

Sofern mit dem Kunden keine anderen Zahlungsmodalitäten vereinbart wurden, wird zu jeder Lieferung eine Rechnung in Höhe der jeweiligen Abrufmenge mit den Preisen aus dem Rahmenauftrag generiert.

Unter der Aktion „**Abrufauftrag erstellen**“ wird ein neuer Auftrag zu dem Abruf erzeugt, der dann in der Auftragserfassung bearbeitet werden kann.

**1420-Auftragsbearbeitung**

Info-Kunde: A  
 Kunde: Global - Handelsgesellschaft  
 Benrather Straße 74  
 D 51429 Bergisch Gladbach

Int. Sachbear...: 250.682,20  
 Offene Posten: 684.775, Zahltage: 126 / 41,9  
 Fällige Ops: 684.775, Mahnstufe: 2  
 Rabatt: % Preisl... PL-Standard

Aktuell:  
 Auftrags-Nr.: 43167 T 1 Rahmen: 43166  
 Status/Fibu: In Bearbeitung  
 Auftragsart: Abrufauftrag  
 Ges. Mar.: 52,05 53,84  
 Gesamt EUR: 103,44 Rech. Btr.: 123,09

Pos. F./K/E	Art.Nr.	Bezeichnung	Stücke	Liefertermin	Farbe	Grösse	Menge	HVE	VE's	PE	Vk. Preis EUR	Bezugspreis EUR
1	AH4711	Arbeitshem...	46	2011	Normal S (44...)	Normal M (4...)	2	0	0	0	12,93	6,20
		blau	0	0	0	0	0	0	0	0	0	0
		rosarot	0	0	0	0	0	0	0	0	0	0
		schwarz	0	0	0	0	0	0	0	0	0	0

Zusatz-Informationen: 2 - Endverbraucher, 11,21 - WSV Preis, 10,78 - Sonderpr., 11,21 - Pr. Einheit, 1 - Pri. Prs., 103,44 - Positionswert EUR, 29,104 - Lg. Bestand, 29,085 - Verfügbar, 20 - Shoppreis

Im Laufe der Zeit sammeln sich durchaus mehrere Abrufe zu einem Rahmenauftrag. Mit dem Programm 1411 erhalten Sie eine Übersicht, zu welchen Rahmenaufträgen es welche Abrufe gegeben hat.

**1411-Abrufauftrag Übersicht**

Info-Kunde: A  
 Kunde: Global - Handelsgesellschaft  
 Benrather Straße 74  
 D 51429 Bergisch Gladbach

Int. Sachbear...: 250.423,60  
 Offene Posten: 684.775, Zahltage: 126 / 41,9  
 Fällige Ops: 684.775, Mahnstufe: 2  
 Rabatt: % Preisl... PL-Standard

Rahmenauftrag:  
 Rahmen-Nr.: 43166  
 Status: Erfasst  
 Anzahl Abrufaufträge: 2  
 Wert aller Abrufaufträge: 362,04

Auftrags-Nr.	Kunden-Nr.	Name	Erfasst	Benutzer	Unser Zeichen	Art	Status	Liefertermin	Auftragswert	Währung	Zahlungsbed.	Zb. Bezeichnung
43166	15000	Global - Handelsgesellschaft	14.11.2011	PDC	GK/PDC	Rahmen...	Erfasst		258,60	Euro	2	Zahlbar innerhalb 10 Tage

Auftrags-Nr.	Kunden-Nr.	Name	Erfasst	Benutzer	Unser Zeichen	Art	Status	Liefertermin	Auftragswert	Währung	Zahlungsbed.	Zb. Bezeichnung
43168	15000	Global - Handelsgesellschaft	14.11.2011	PDC	GK/PDC	Abrufauf...	In Bearb...		168,09	Euro	2	Zahlbar innerhalb 10 Tage
43167	15000	Global - Handelsgesellschaft	14.11.2011	PDC	GK/PDC	Abrufauf...	In Bearb...		133,95	Euro	2	Zahlbar innerhalb 10 Tage

### **Vorteile eines Abrufauftrags für den Kunden:**

- Preisvorteil durch größere Bestellmengen
- feste Preise – keine Preisschwankungen
- kürzere Lieferzeit
- höhere Verfügbarkeit
- Individuelle Abrufmengen Ihrem tatsächlichem Verbrauch angepasst
- Kosteneinsparung durch niedrigere Lagerbestände und freiem Lagerplatz