

Anhang II: Dokumentation der Terzschnellespektren bei den Zugvorbeifahrten

Planfeststellungsabschnitt (PFA 22)
Messort: IO-E01: Distelweg 21, 96050 Bamberg
Messpunkt: EG, Wohnzimmer
Streckengleis: 5900li
Max-Hold-Auswertung

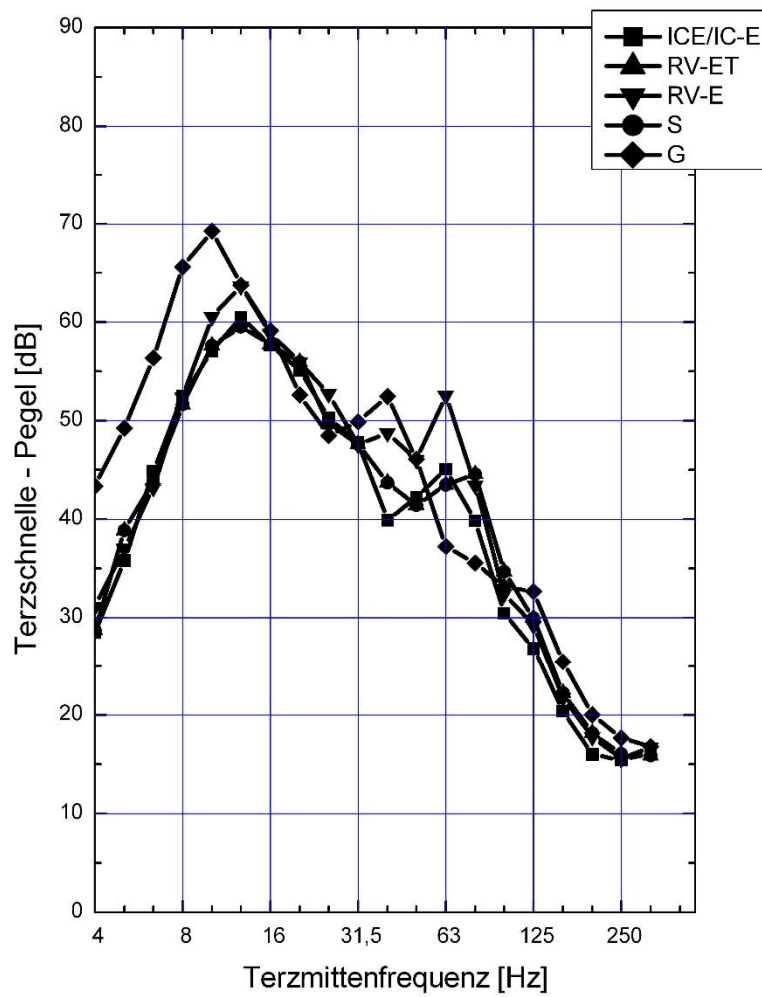

Schnellepegel-Terzspektren (in dB re 5E-8 m/s)

Planfeststellungsabschnitt (PFA 22)
Messort: IO-E01: Distelweg 21, 96050 Bamberg
Messpunkt: EG, Wohnzimmer
Streckengleis: 5900re
Max-Hold-Auswertung

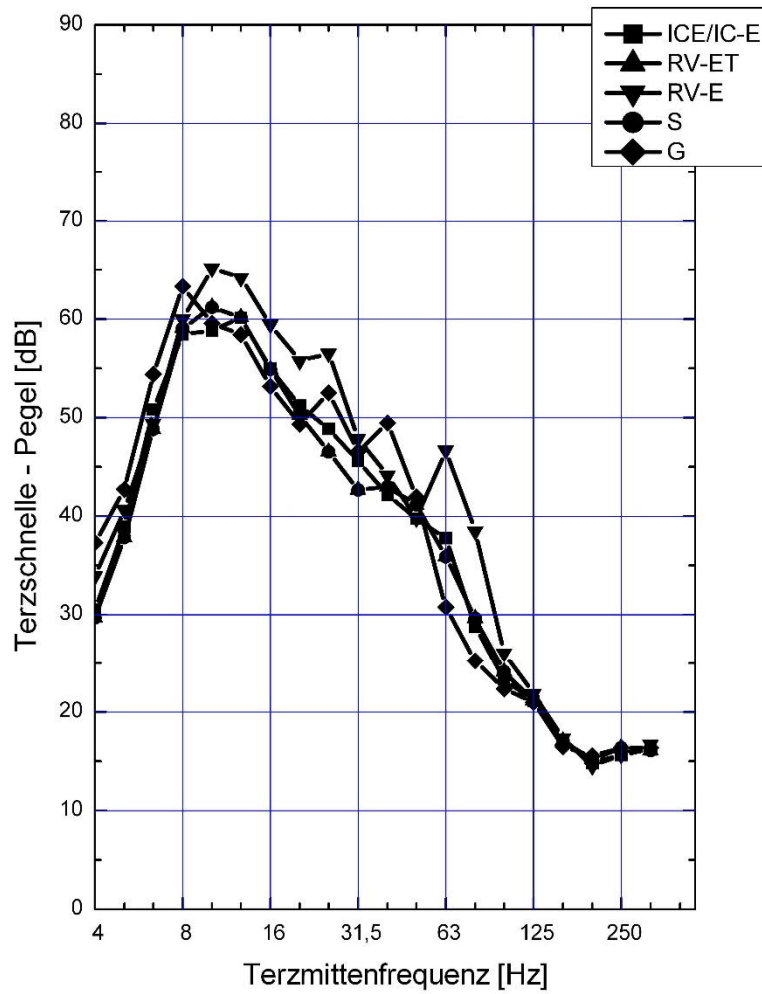

Schnellepegel-Terzspektren (in dB re 5E-8 m/s)

Planfeststellungsabschnitt (PFA 22)
Messort: IO-E01: Distelweg 21, 96050 Bamberg
Messpunkt: 1.OG, Schlafzimmer
Streckengleis: 5900li
Max-Hold-Auswertung

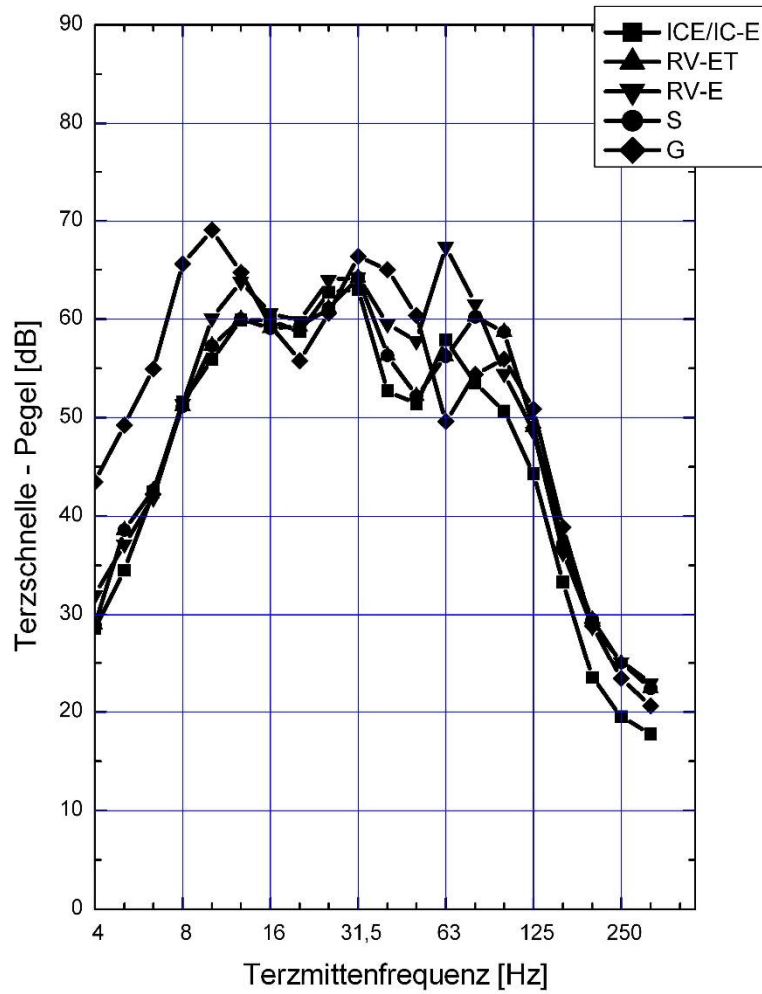

Schnellepegel-Terzspektren (in dB re 5E-8 m/s)

Planfeststellungsabschnitt (PFA 22)
Messort: IO-E01: Distelweg 21, 96050 Bamberg
Messpunkt: 1.OG, Schlafzimmer
Streckengleis: 5900re
Max-Hold-Auswertung

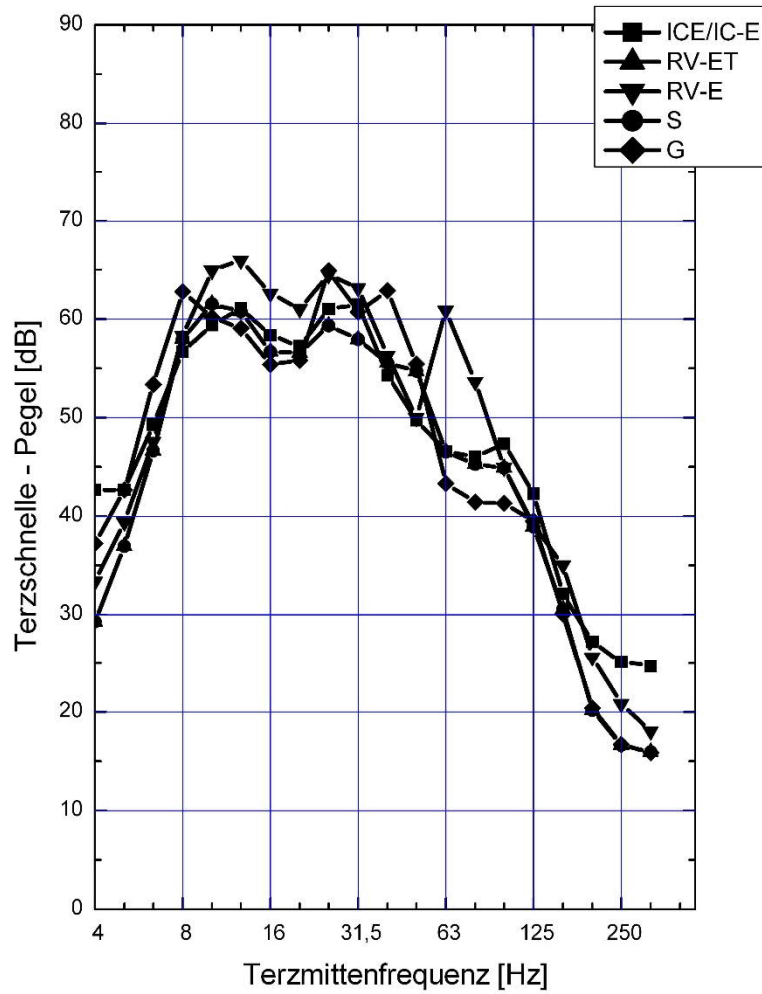

Schnellepegel-Terzspektren (in dB re 5E-8 m/s)

Planfeststellungsabschnitt (PFA 22)
Messort: IO-E01: Distelweg 21, 96050 Bamberg
Messpunkt: DG, Schlafzimmer
Streckengleis: 5900li
Max-Hold-Auswertung

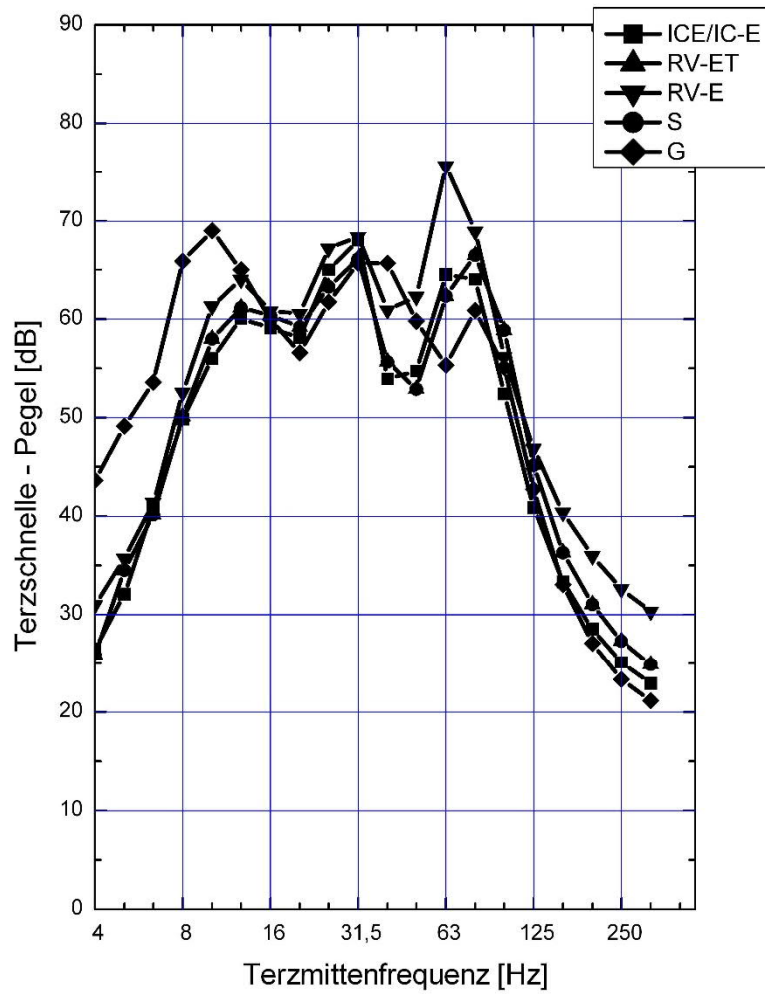

Schnellepegel-Terzspektren (in dB re 5E-8 m/s)

Planfeststellungsabschnitt (PFA 22)
Messort: IO-E01: Distelweg 21, 96050 Bamberg
Messpunkt: DG, Schlafzimmer
Streckengleis: 5900re
Max-Hold-Auswertung

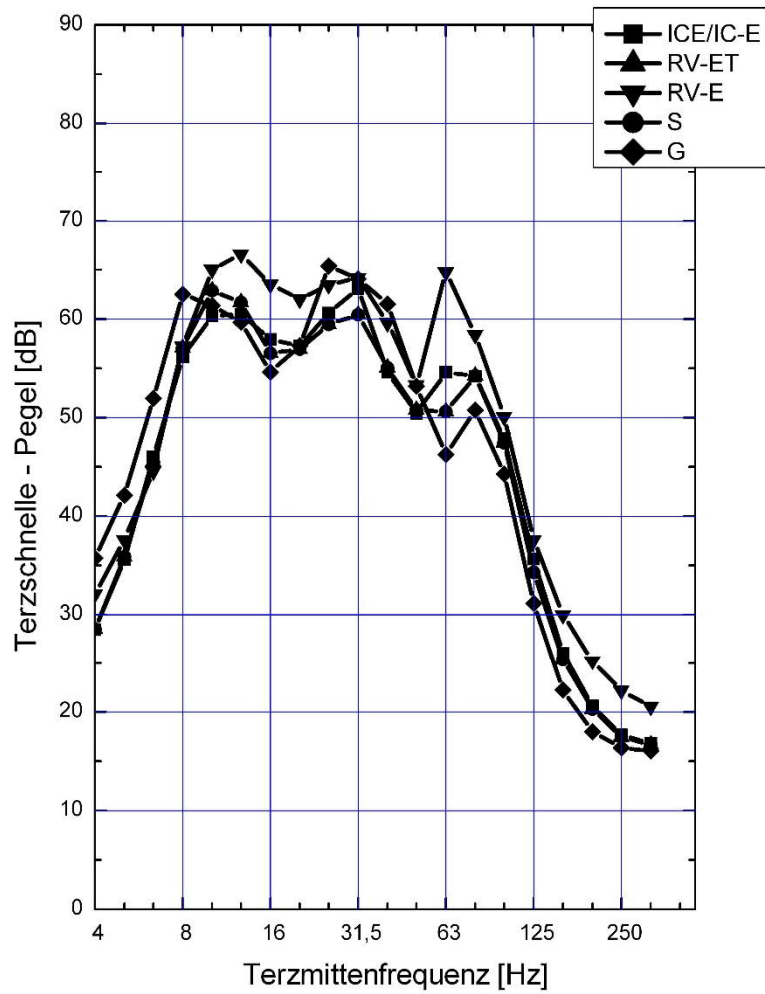

Schnellepegel-Terzspektren (in dB re 5E-8 m/s)

Planfeststellungsabschnitt (PFA 22)
Messort: IO-E02: Nürnberger Straße 160, 96050 Bamberg
Messpunkt: EG, Wohn-/Esszimmer
Streckengleis: 5900li
Max-Hold-Auswertung

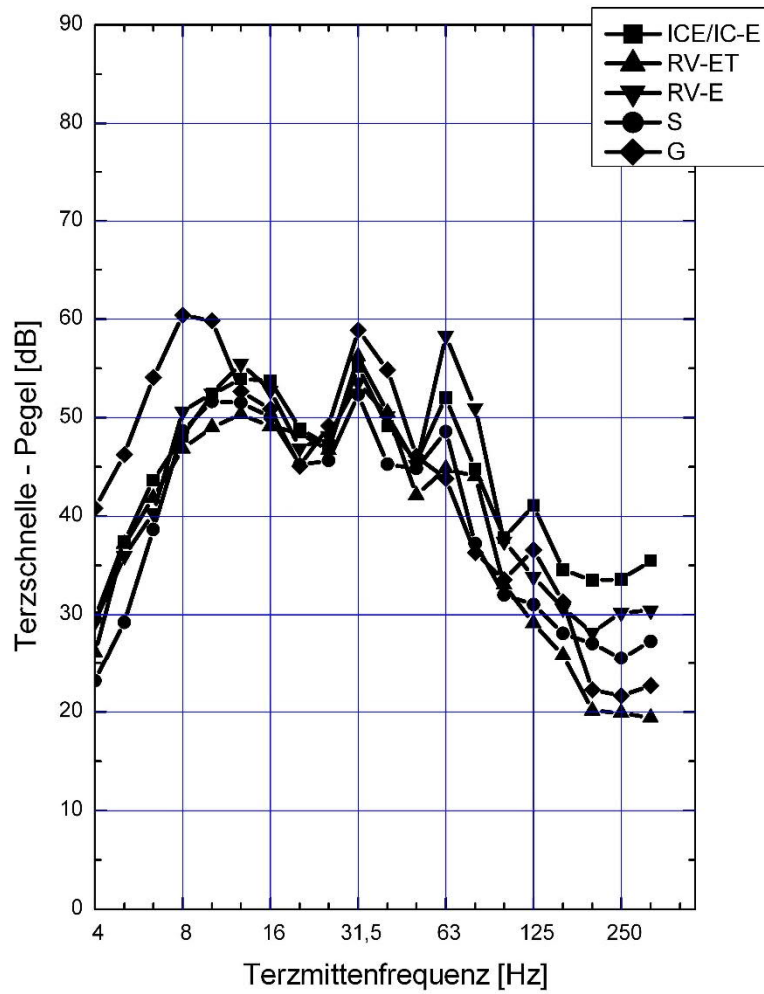

Schnellepegel-Terzspektren (in dB re 5E-8 m/s)

Planfeststellungsabschnitt (PFA 22)
Messort: IO-E02: Nürnberger Straße 160, 96050 Bamberg
Messpunkt: EG, Wohn-/Esszimmer
Streckengleis: 5900re
Max-Hold-Auswertung

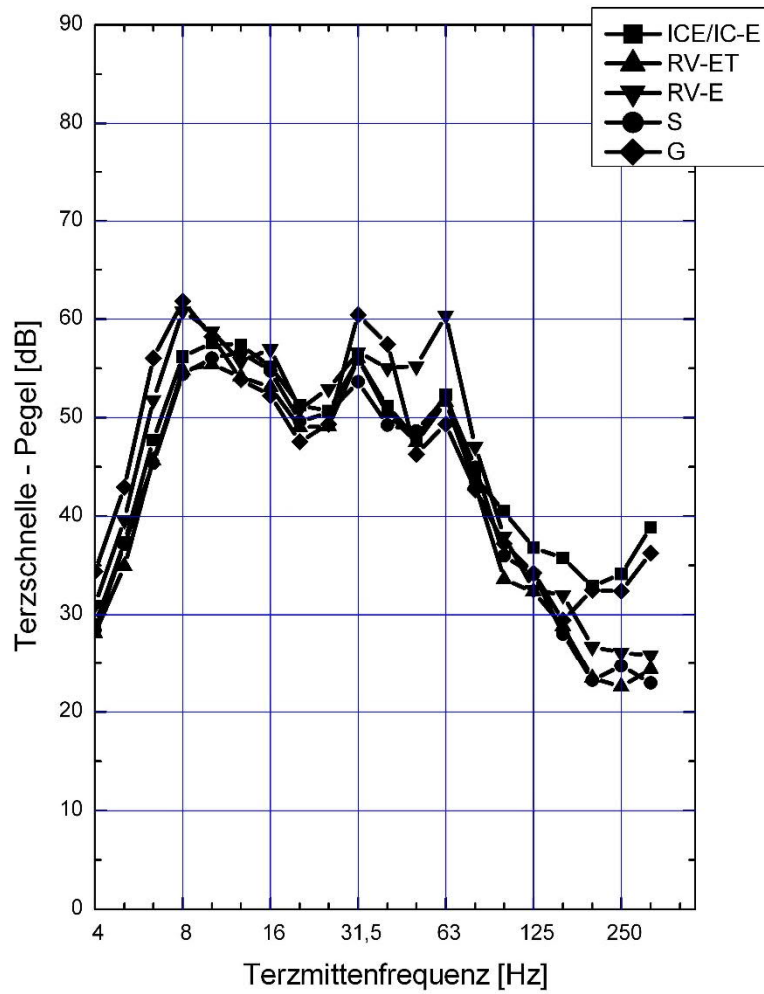

Schnellepegel-Terzspektren (in dB re 5E-8 m/s)

Planfeststellungsabschnitt (PFA 22)
Messort: IO-E02: Nürnberger Straße 160, 96050 Bamberg
Messpunkt: 1.OG, Wohn-/Esszimmer
Streckengleis: 5900li
Max-Hold-Auswertung

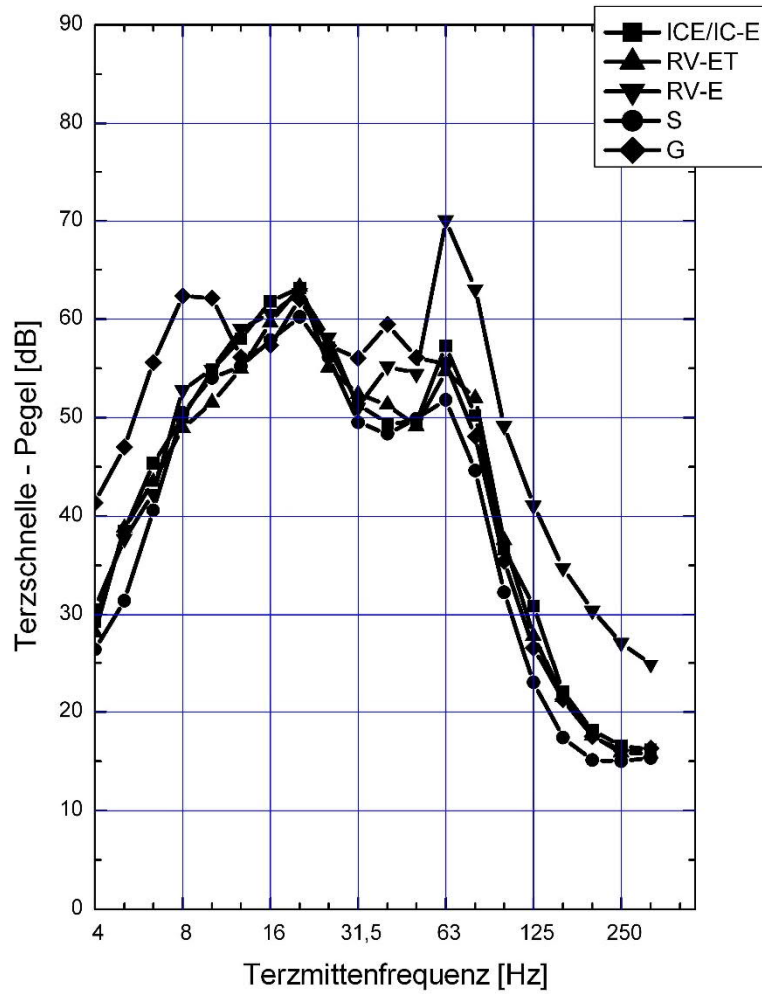

Schnellepegel-Terzspektren (in dB re 5E-8 m/s)

Planfeststellungsabschnitt (PFA 22)
Messort: IO-E02: Nürnberger Straße 160, 96050 Bamberg
Messpunkt: 1.OG, Wohn-/Esszimmer
Streckengleis: 5900re
Max-Hold-Auswertung

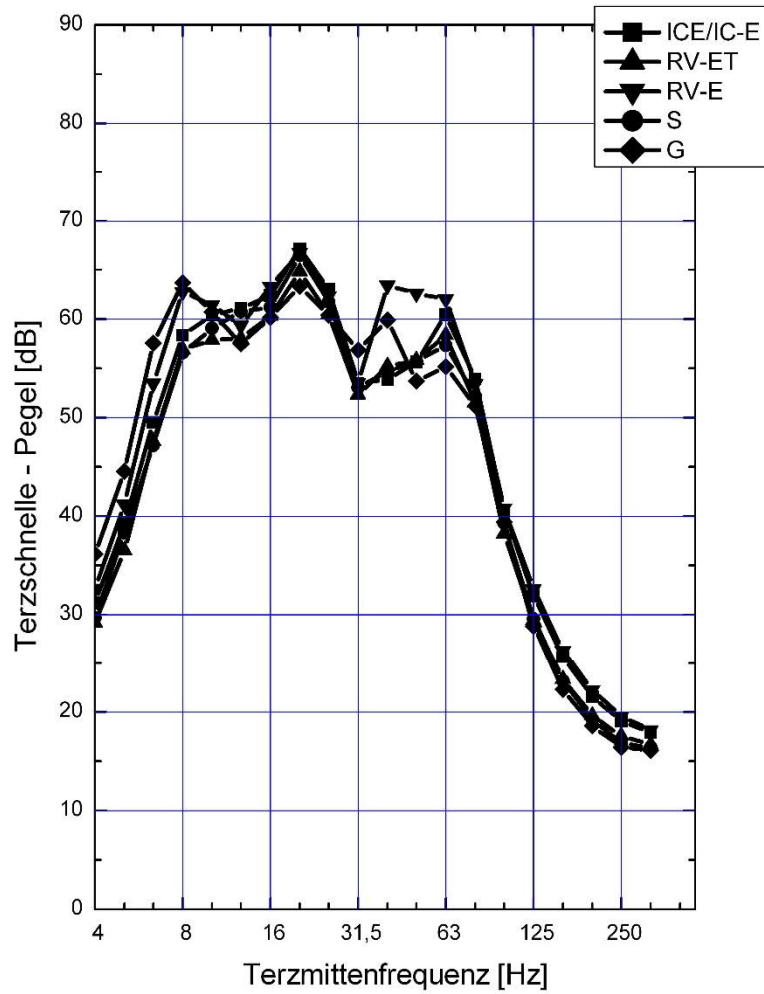

Schnellepegel-Terzspektren (in dB re 5E-8 m/s)

Planfeststellungsabschnitt (PFA 22)
Messort: IO-E02: Nürnberger Straße 160, 96050 Bamberg
Messpunkt: 1.OG, Wohn-/Esszimmer
Streckengleis: 5900li
Max-Hold-Auswertung

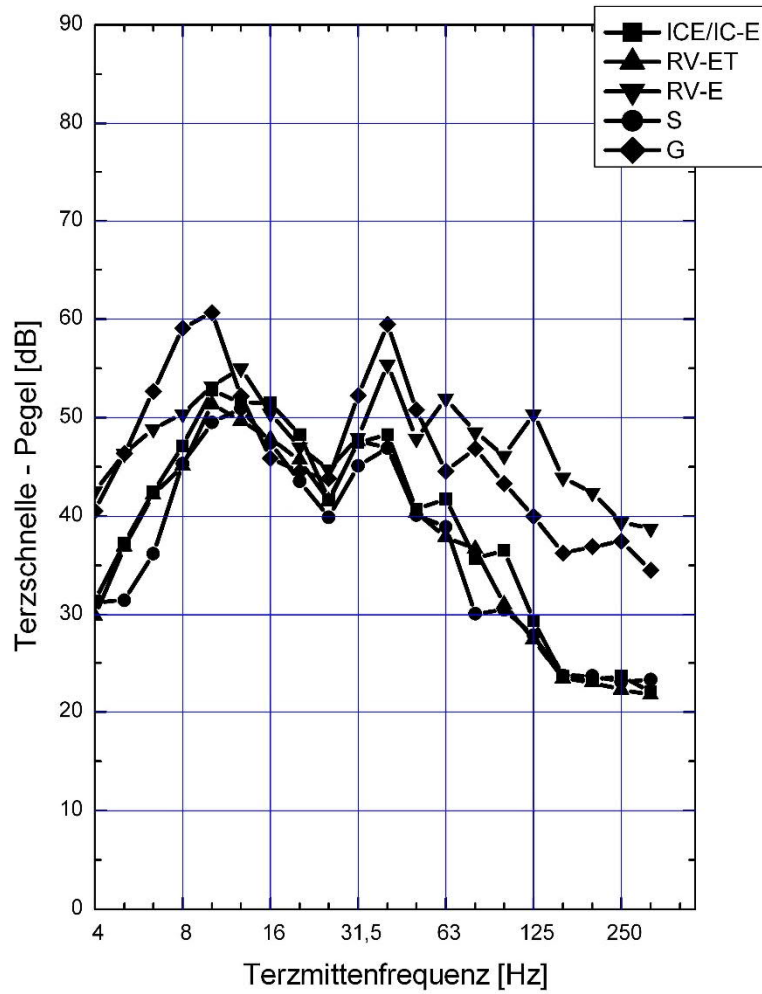

Schnellepegel-Terzspektren (in dB re 5E-8 m/s)

Planfeststellungsabschnitt (PFA 22)
Messort: IO-E02: Nürnberger Straße 160, 96050 Bamberg
Messpunkt: 1.OG, Wohn-/Esszimmer
Streckengleis: 5900re
Max-Hold-Auswertung

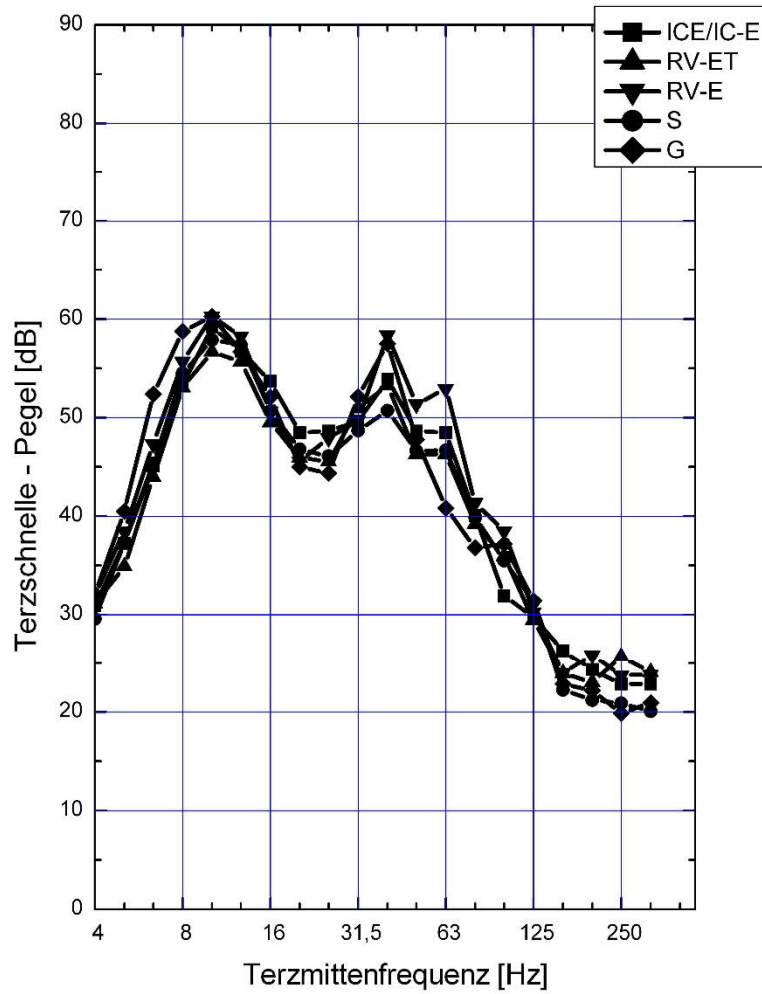

Schnellepegel-Terzspektren (in dB re 5E-8 m/s)

Planfeststellungsabschnitt (PFA 22)
Messort: IO-E02: Nürnberger Straße 160, 96050 Bamberg
Messpunkt: DG, Wohn-/Esszimmer
Streckengleis: 5900li
Max-Hold-Auswertung

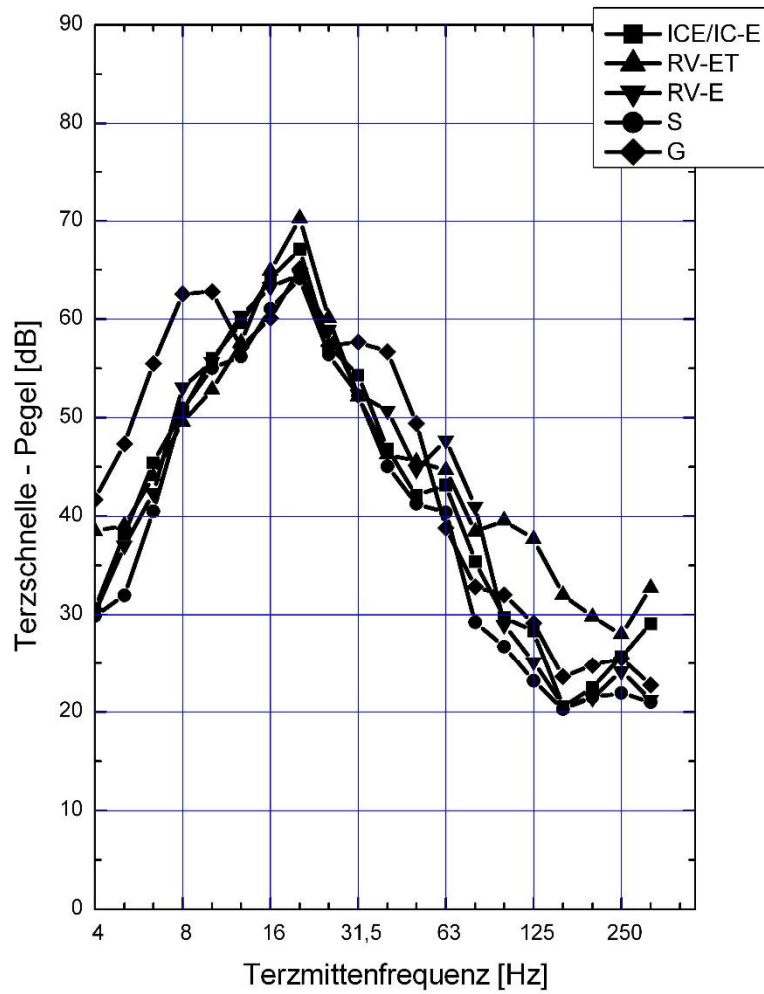

Schnellepegel-Terzspektren (in dB re 5E-8 m/s)

Planfeststellungsabschnitt (PFA 22)
Messort: IO-E02: Nürnberger Straße 160, 96050 Bamberg
Messpunkt: DG, Wohn-/Esszimmer
Streckengleis: 5900re
Max-Hold-Auswertung

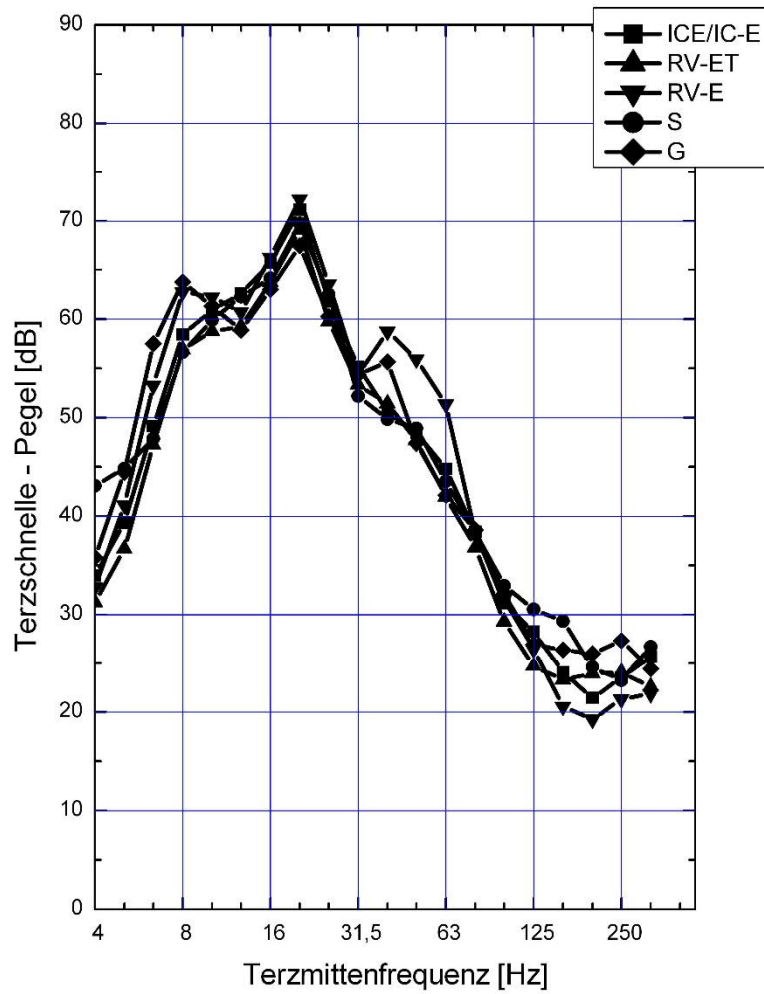

Schnellepegel-Terzspektren (in dB re 5E-8 m/s)

Planfeststellungsabschnitt (PFA 22)
Messort: IO-E03: Kornstraße 5, 96050 Bamberg
Messpunkt: EG, Küche/Esszimmer
Streckengleis: 5900li
Max-Hold-Auswertung

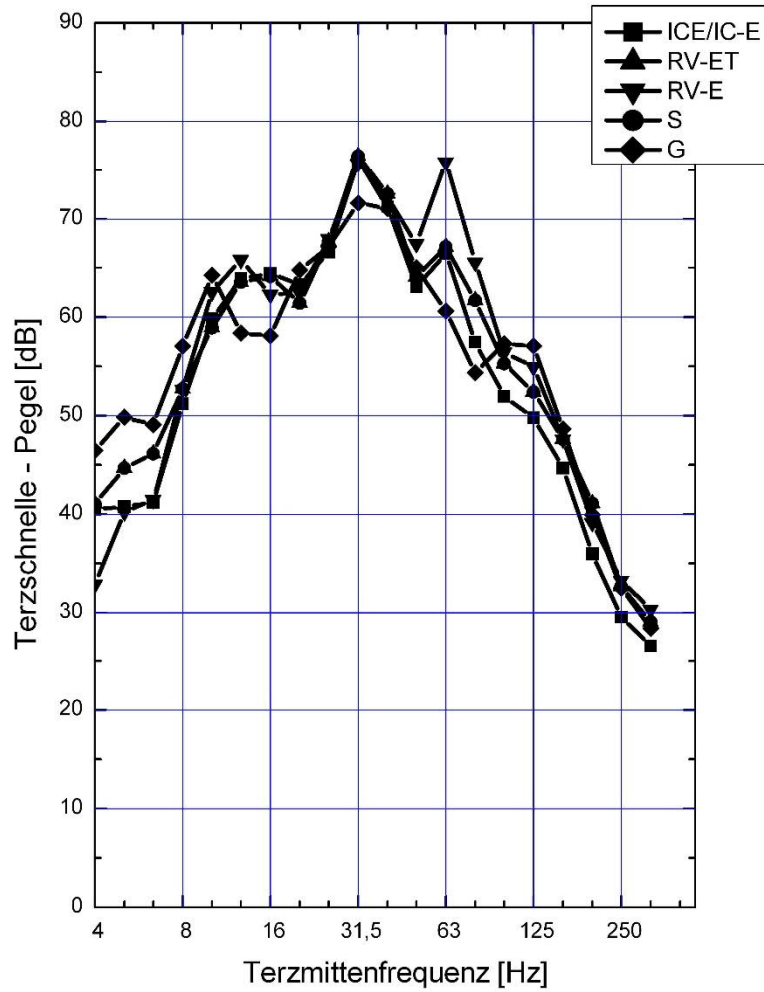

Schnellepegel-Terzspektren (in dB re 5E-8 m/s)

Planfeststellungsabschnitt (PFA 22)
Messort: IO-E03: Kornstraße 5, 96050 Bamberg
Messpunkt: EG, Küche/Esszimmer
Streckengleis: 5900re
Max-Hold-Auswertung

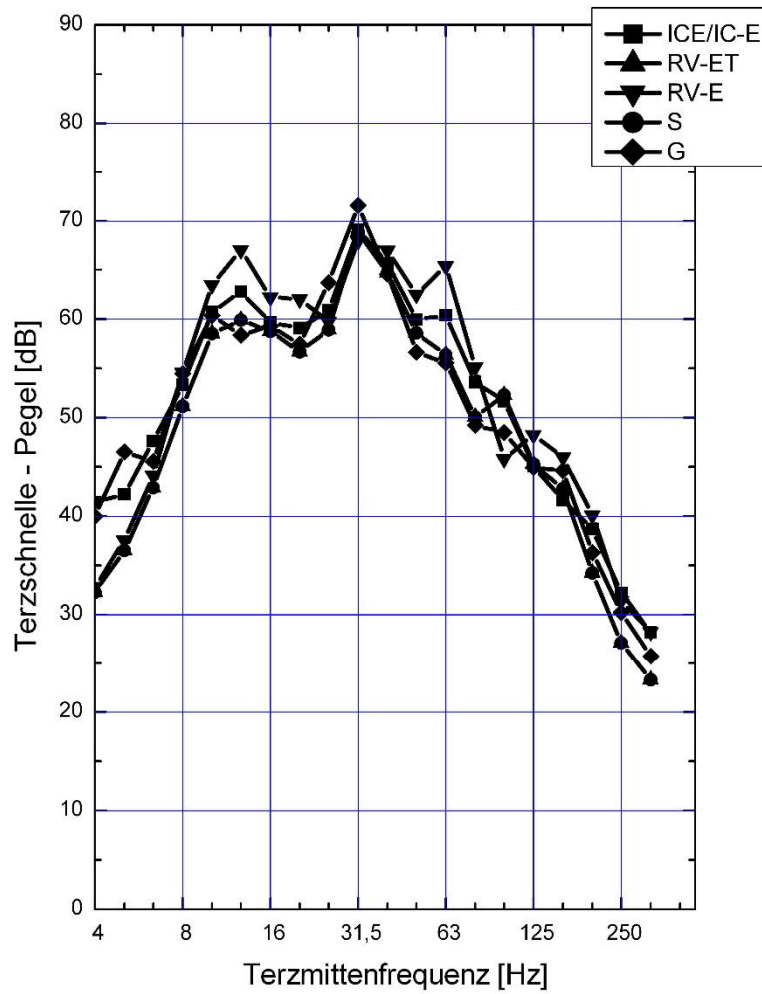

Schnellepegel-Terzspektren (in dB re 5E-8 m/s)

Planfeststellungsabschnitt (PFA 22)
Messort: IO-E03: Kornstraße 5, 96050 Bamberg
Messpunkt: 1.OG, Küche/Esszimmer
Streckengleis: 5900li
Max-Hold-Auswertung

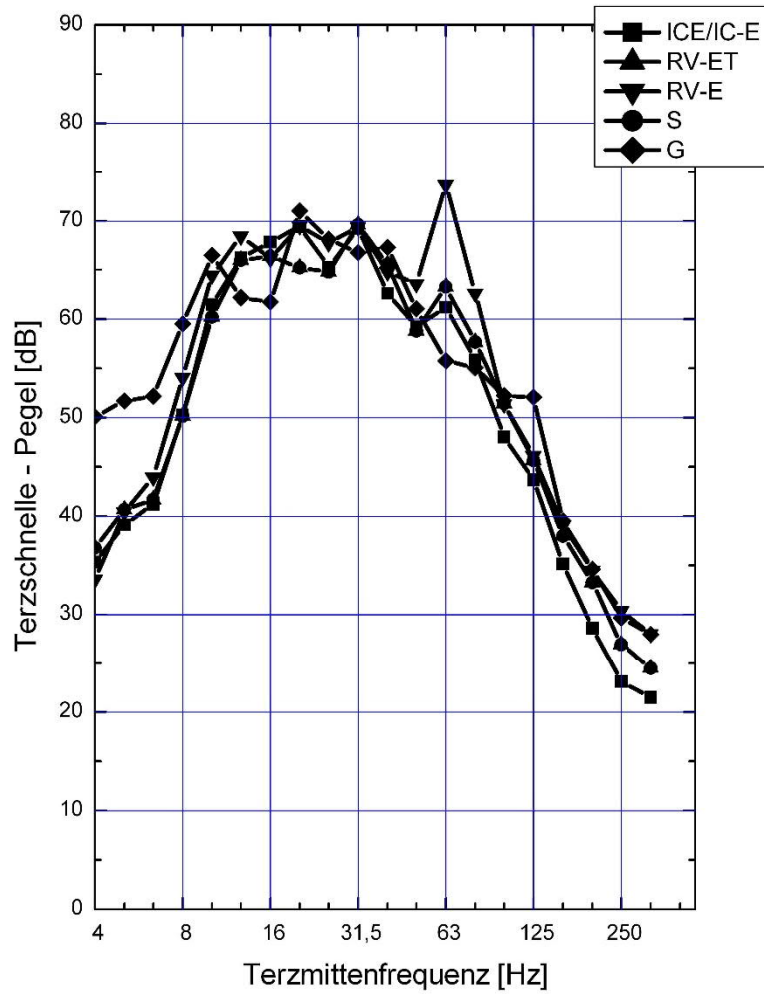

Schnellepegel-Terzspektren (in dB re 5E-8 m/s)

Planfeststellungsabschnitt (PFA 22)
Messort: IO-E03: Kornstraße 5, 96050 Bamberg
Messpunkt: 1.OG, Küche/Esszimmer
Streckengleis: 5900re
Max-Hold-Auswertung

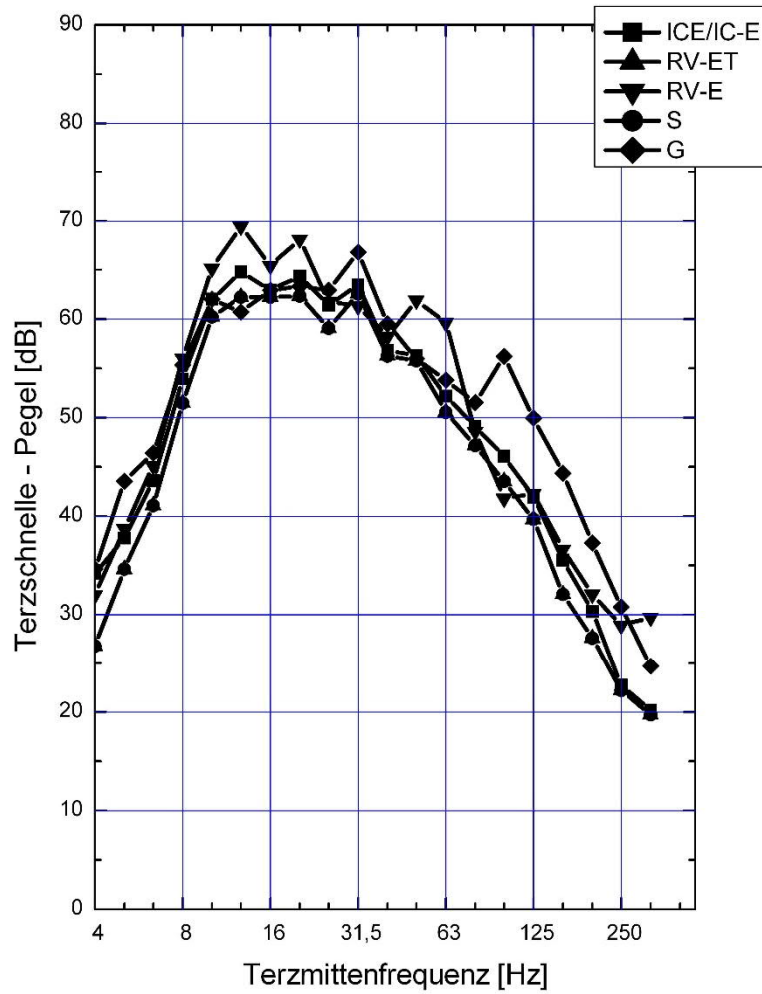

Schnellepegel-Terzspektren (in dB re 5E-8 m/s)

Planfeststellungsabschnitt (PFA 22)
Messort: IO-E03: Kornstraße 5, 96050 Bamberg
Messpunkt: 2.OG, Küche
Streckengleis: 5900li
Max-Hold-Auswertung

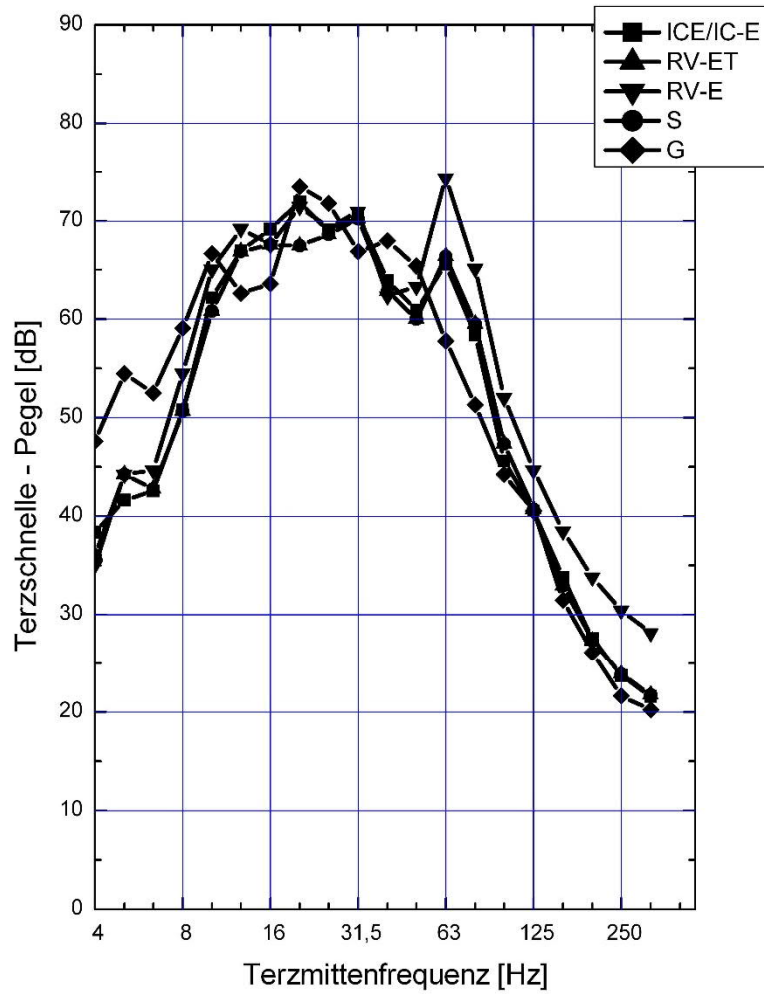

Schnellepegel-Terzspektren (in dB re 5E-8 m/s)

Planfeststellungsabschnitt (PFA 22)
Messort: IO-E03: Kornstraße 5, 96050 Bamberg
Messpunkt: 2.OG, Küche
Streckengleis: 5900re
Max-Hold-Auswertung

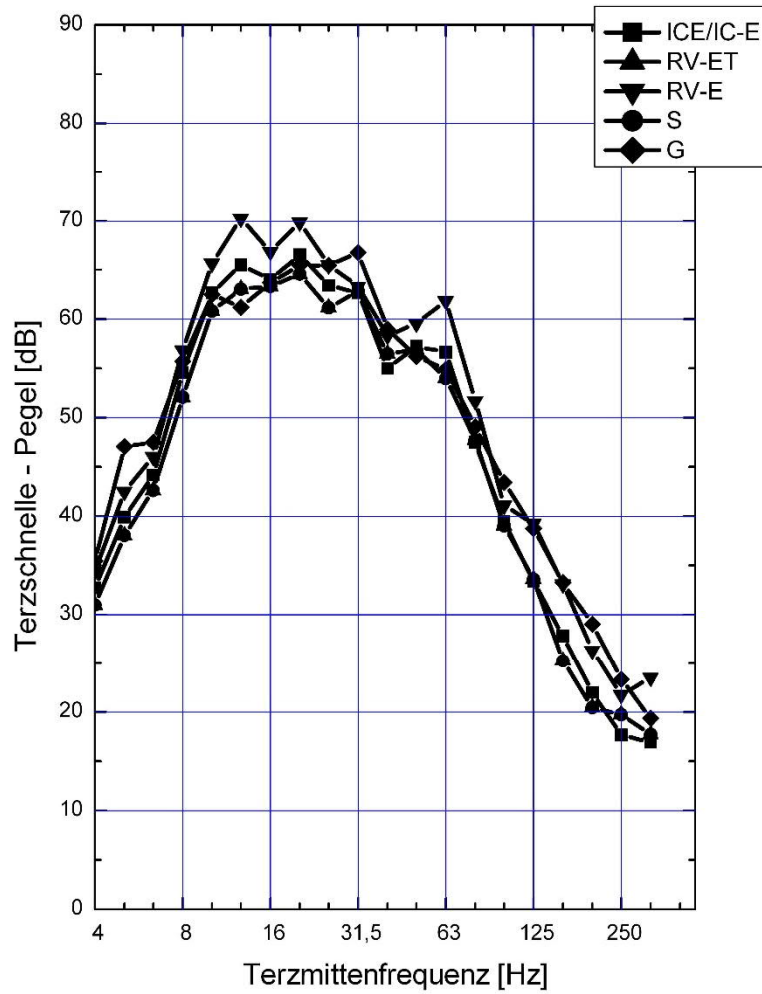

Schnellepegel-Terzspektren (in dB re 5E-8 m/s)

Planfeststellungsabschnitt (PFA 22)
Messort: IO-E04: Theresienstraße 26, 96050 Bamberg
Messpunkt: EG, Wohnzimmer
Streckengleis: 5900li
Max-Hold-Auswertung

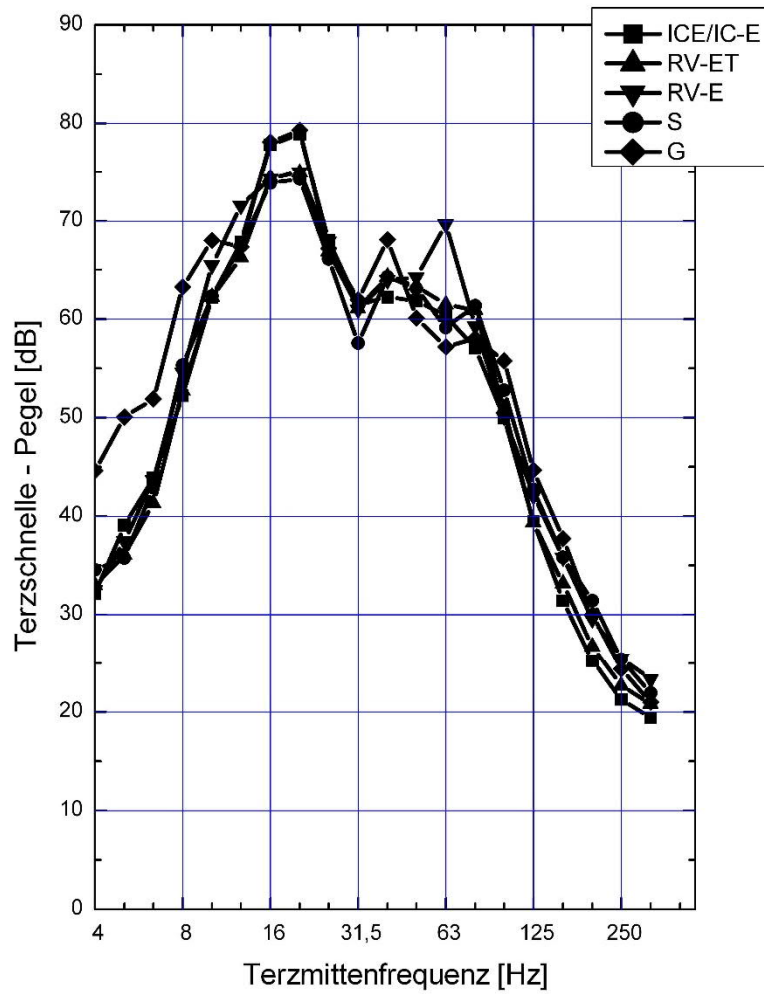

Schnellepegel-Terzspektren (in dB re 5E-8 m/s)

Planfeststellungsabschnitt (PFA 22)
Messort: IO-E04: Theresienstraße 26, 96050 Bamberg
Messpunkt: EG, Wohnzimmer
Streckengleis: 5900re
Max-Hold-Auswertung

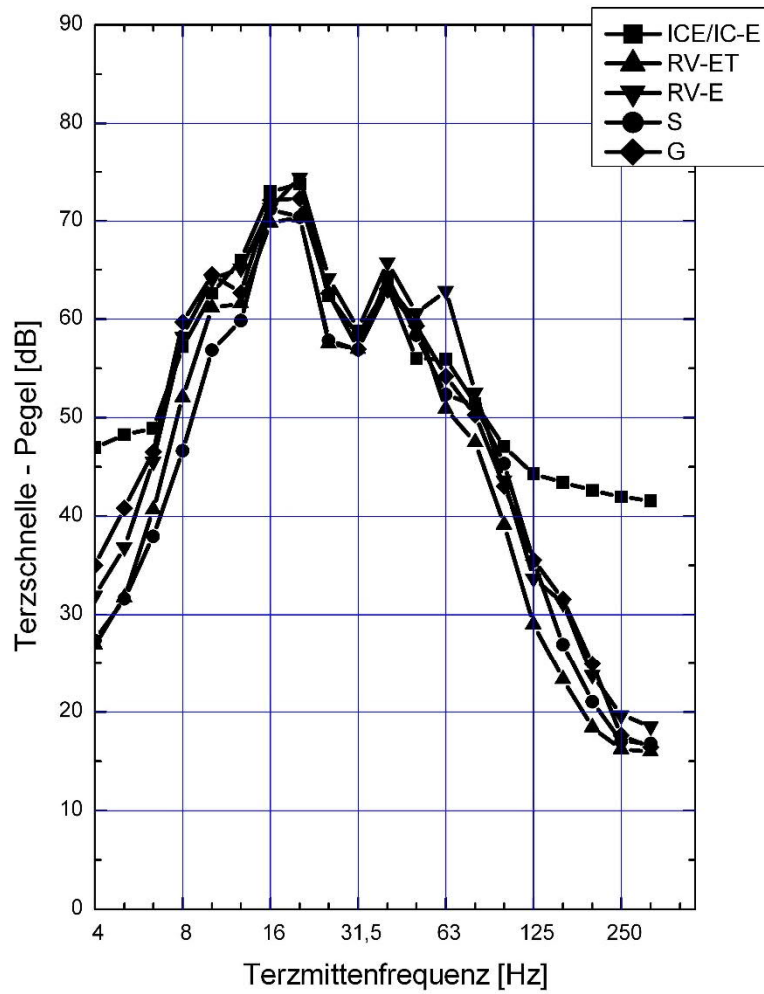

Schnellepegel-Terzspektren (in dB re 5E-8 m/s)

Planfeststellungsabschnitt (PFA 22)
Messort: IO-E04: Theresienstraße 26, 96050 Bamberg
Messpunkt: 1.OG, Wohnzimmer
Streckengleis: 5900li
Max-Hold-Auswertung

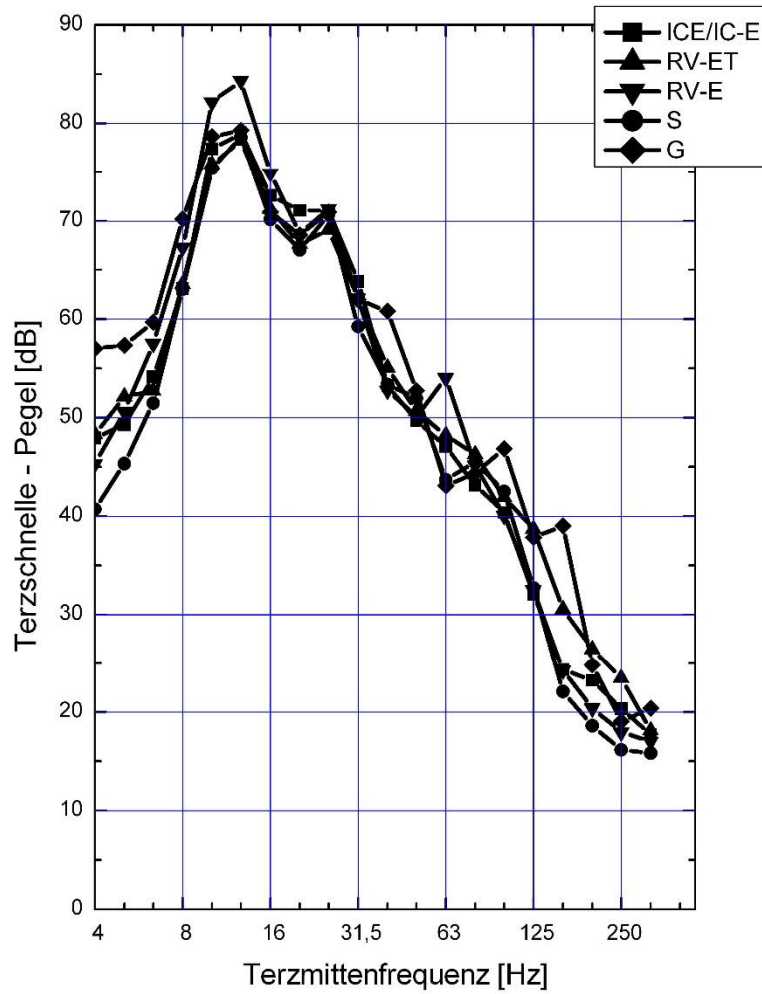

Schnellepegel-Terzspektren (in dB re 5E-8 m/s)

Planfeststellungsabschnitt (PFA 22)
Messort: IO-E04: Theresienstraße 26, 96050 Bamberg
Messpunkt: 1.OG, Wohnzimmer
Streckengleis: 5900re
Max-Hold-Auswertung

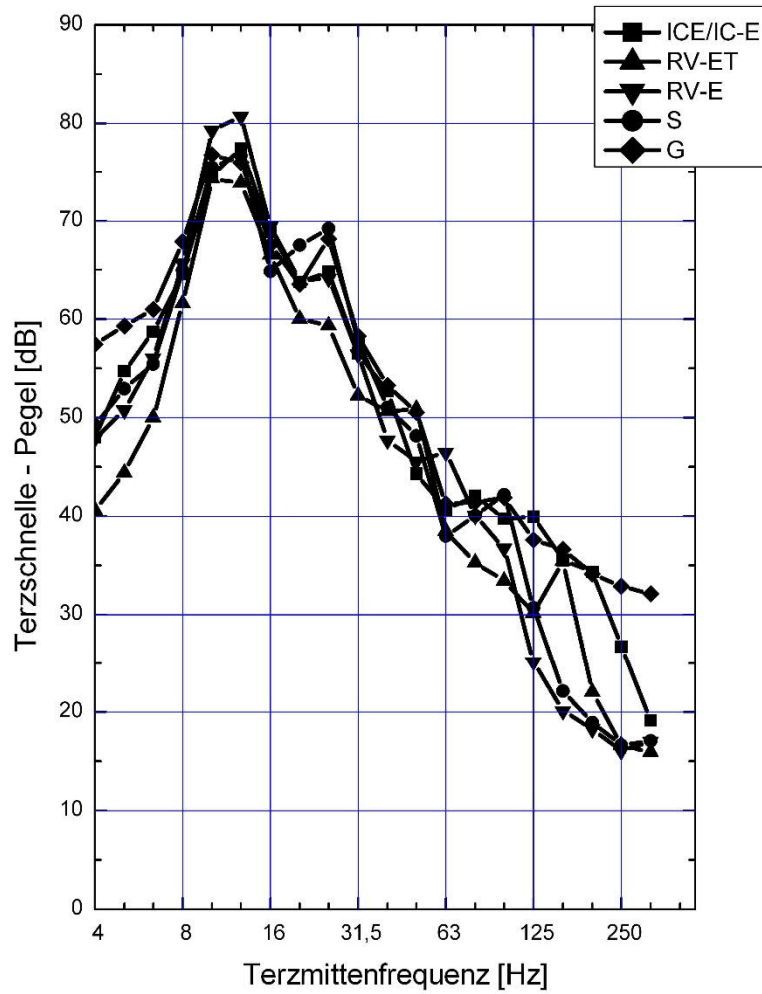

Schnellepegel-Terzspektren (in dB re 5E-8 m/s)

Planfeststellungsabschnitt (PFA 22)
Messort: IO-E04: Theresienstraße 26, 96050 Bamberg
Messpunkt: 2.OG, Wohnzimmer
Streckengleis: 5900li
Max-Hold-Auswertung

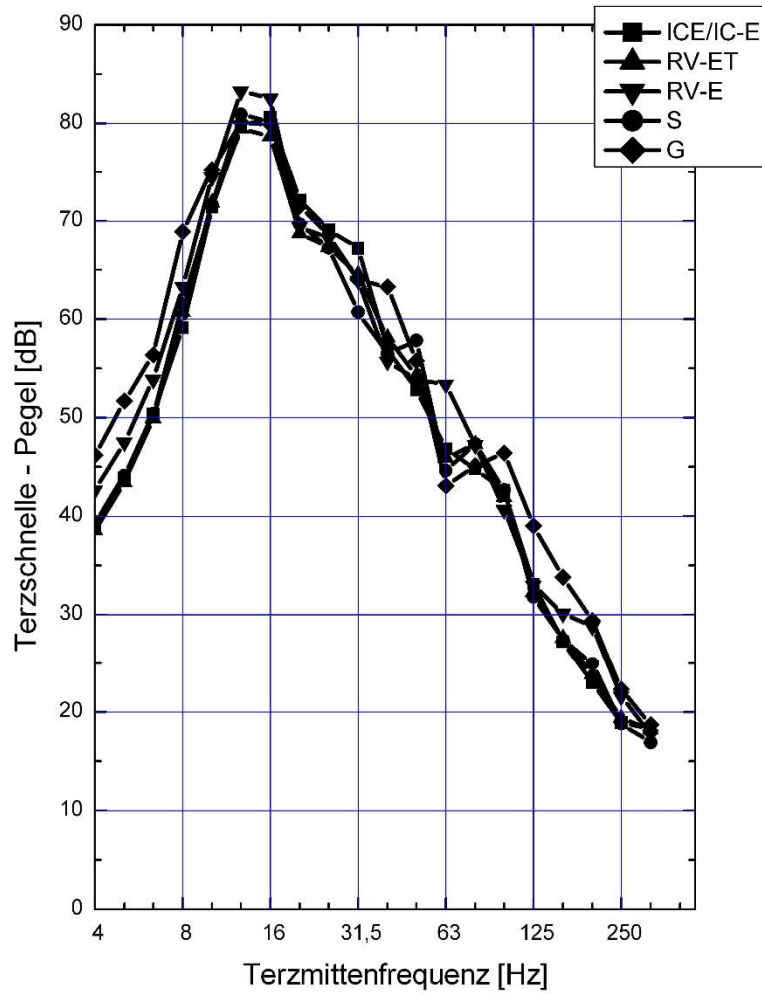

Schnellepegel-Terzspektren (in dB re 5E-8 m/s)

Planfeststellungsabschnitt (PFA 22)
Messort: IO-E04: Theresienstraße 26, 96050 Bamberg
Messpunkt: 2.OG, Wohnzimmer
Streckengleis: 5900re
Max-Hold-Auswertung

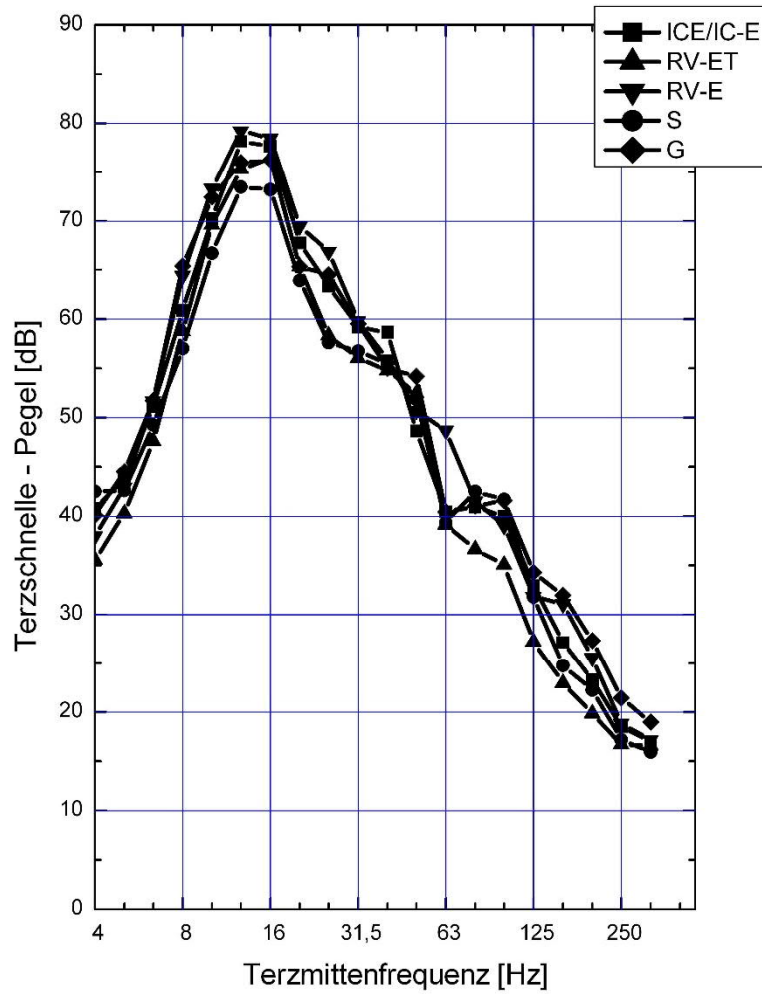

Schnellepegel-Terzspektren (in dB re 5E-8 m/s)

Planfeststellungsabschnitt (PFA 22)
Messort: IO-E04: Theresienstraße 28, 96050 Bamberg
Messpunkt: EG, Wohnzimmer
Streckengleis: 5900li
Max-Hold-Auswertung

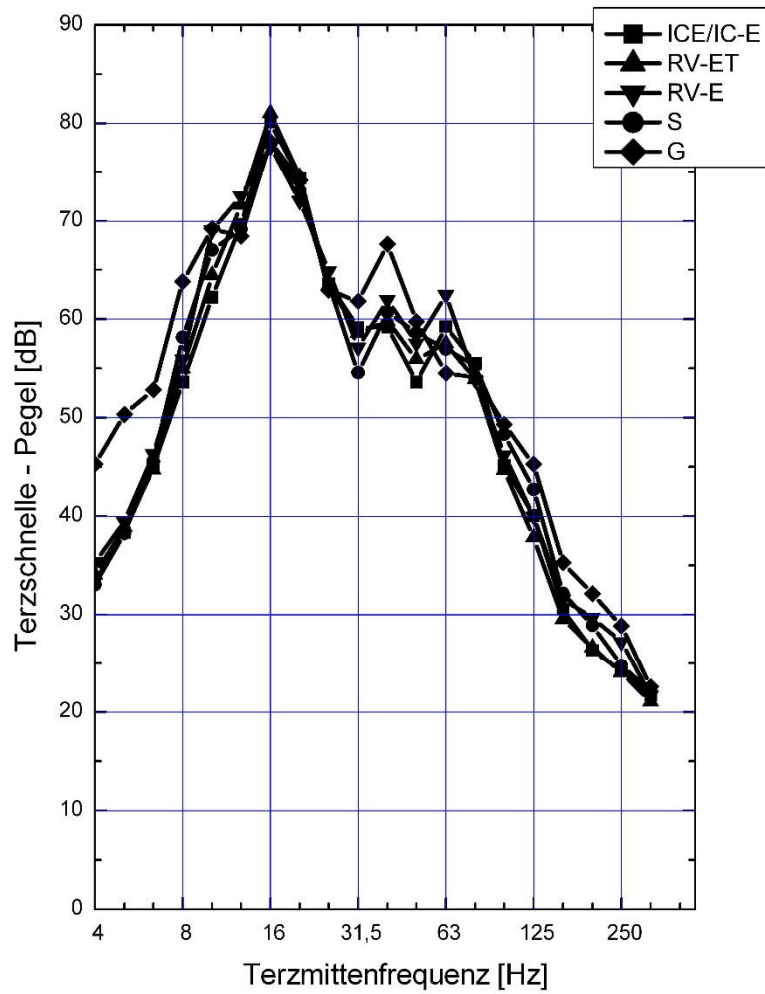

Schnellepegel-Terzspektren (in dB re 5E-8 m/s)

Planfeststellungsabschnitt (PFA 22)
Messort: IO-E04: Theresienstraße 28, 96050 Bamberg
Messpunkt: EG, Wohnzimmer
Streckengleis: 5900re
Max-Hold-Auswertung

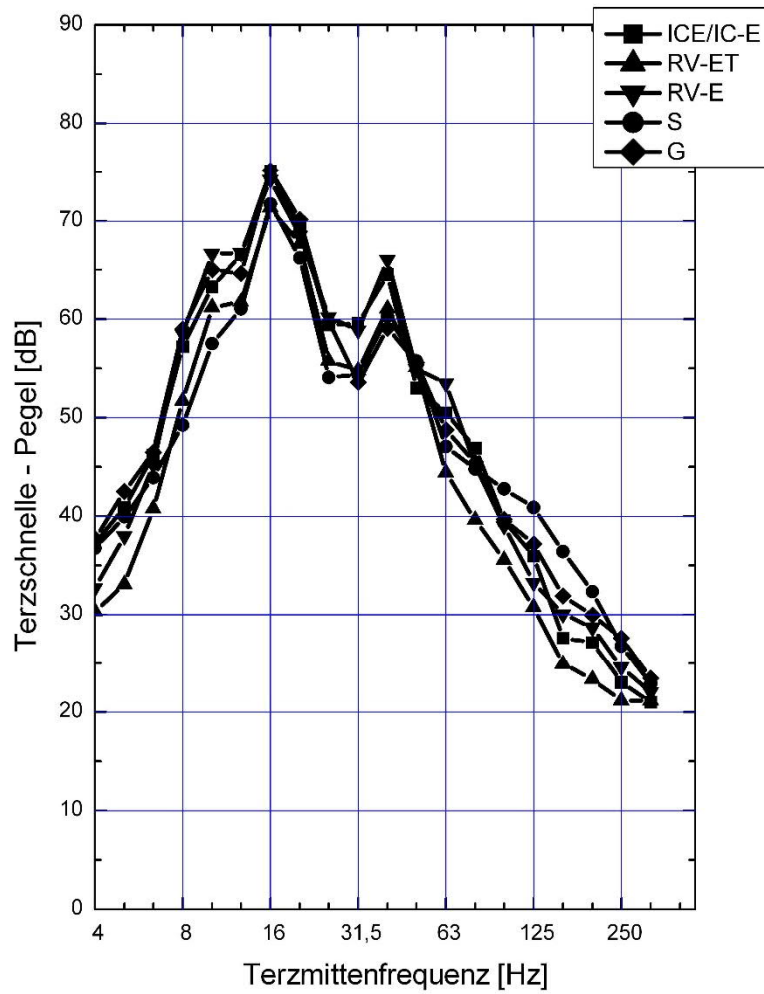

Schnellepegel-Terzspektren (in dB re 5E-8 m/s)

Planfeststellungsabschnitt (PFA 22)
Messort: IO-E04: Theresienstraße 28, 96050 Bamberg
Messpunkt: 2.OG, Wohnzimmer
Streckengleis: 5900li
Max-Hold-Auswertung

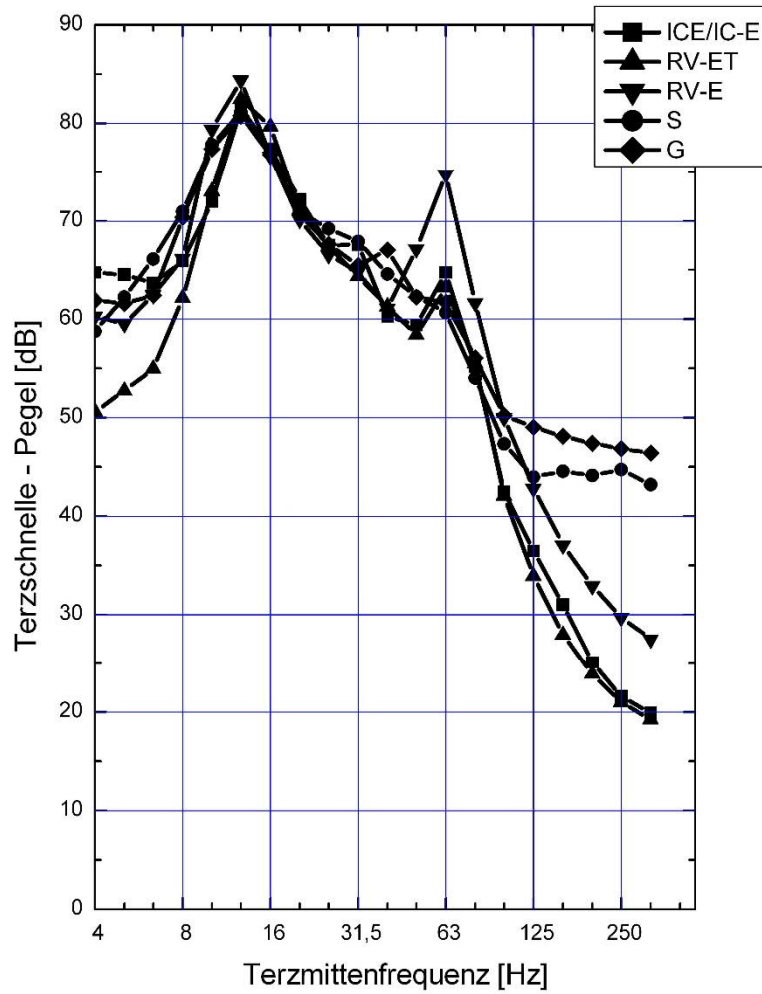

Schnellepegel-Terzspektren (in dB re 5E-8 m/s)

Planfeststellungsabschnitt (PFA 22)
Messort: IO-E04: Theresienstraße 28, 96050 Bamberg
Messpunkt: 2.OG, Wohnzimmer
Streckengleis: 5900re
Max-Hold-Auswertung

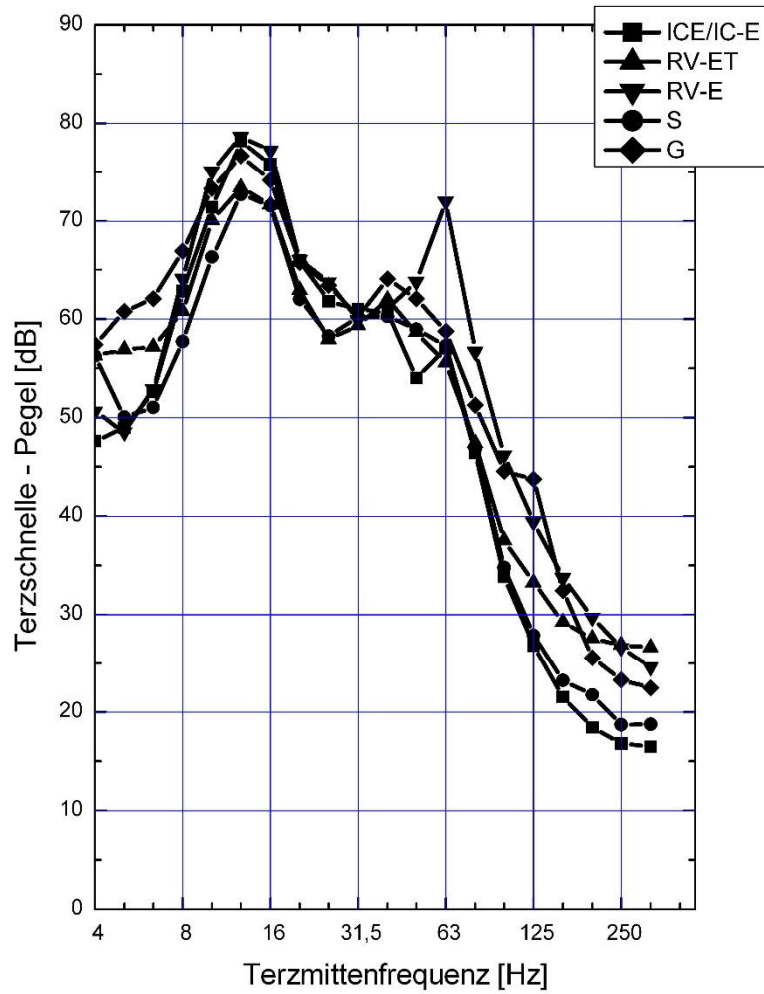

Schnellepegel-Terzspektren (in dB re 5E-8 m/s)

Planfeststellungsabschnitt (PFA 22)
Messort: IO-E05: Theresienstraße 10a, 96050 Bamberg
Messpunkt: EG, Kinderzimmer
Streckengleis: 5900li
Max-Hold-Auswertung

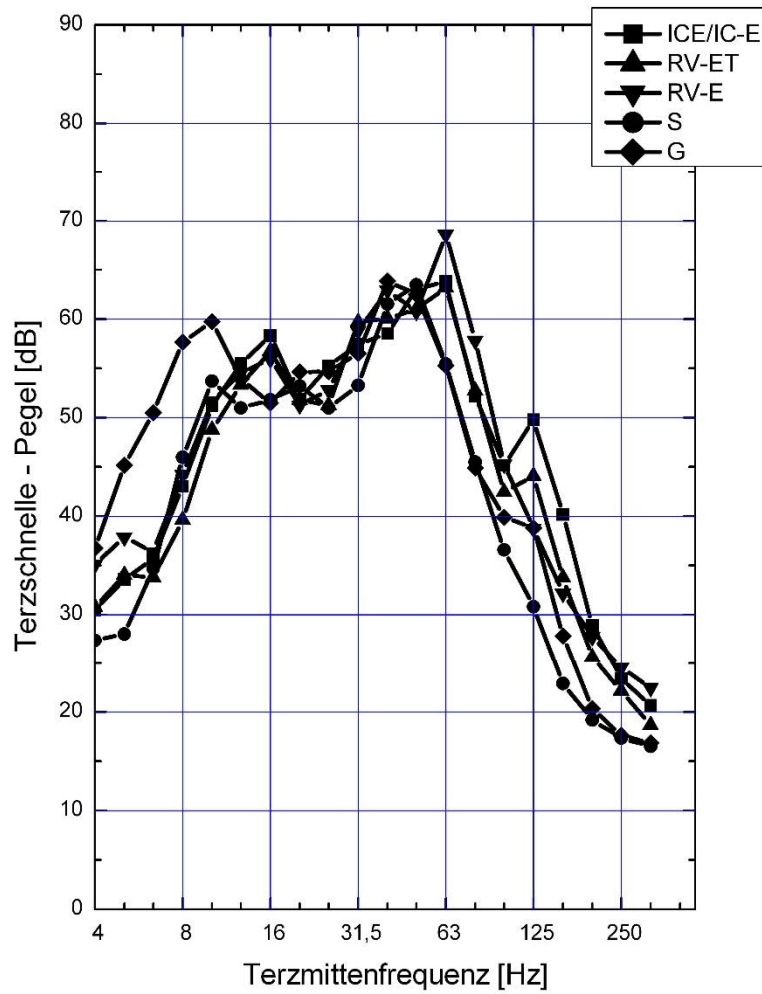

Schnellepegel-Terzspektren (in dB re 5E-8 m/s)

Planfeststellungsabschnitt (PFA 22)
Messort: IO-E05: Theresienstraße 10a, 96050 Bamberg
Messpunkt: EG, Kinderzimmer
Streckengleis: 5900re
Max-Hold-Auswertung

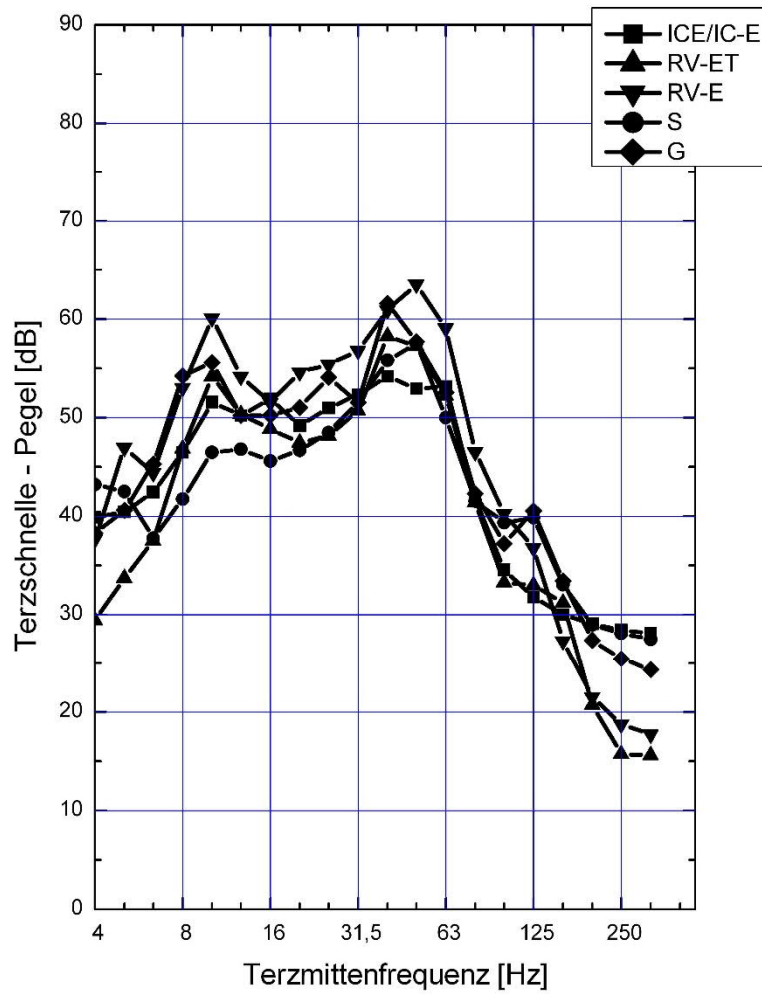

Schnellepegel-Terzspektren (in dB re 5E-8 m/s)

Planfeststellungsabschnitt (PFA 22)
Messort: IO-E05: Theresienstraße 10a, 96050 Bamberg
Messpunkt: 1.OG, Kinderzimmer
Streckengleis: 5900li
Max-Hold-Auswertung

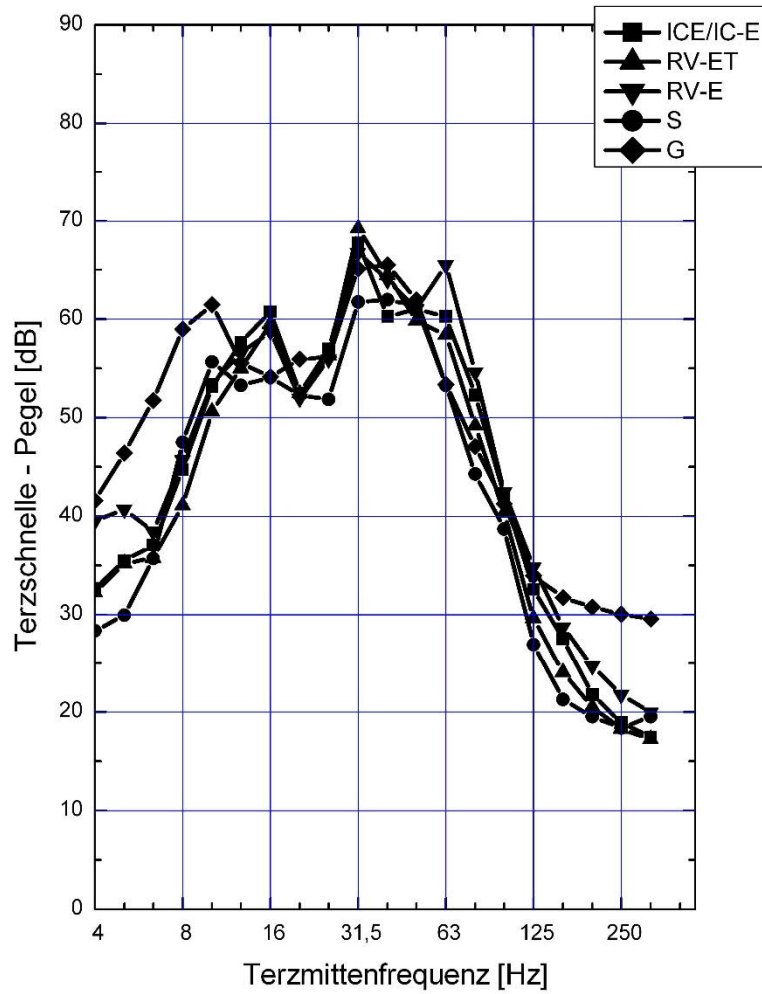

Schnellepegel-Terzspektren (in dB re 5E-8 m/s)

Planfeststellungsabschnitt (PFA 22)
Messort: IO-E05: Theresienstraße 10a, 96050 Bamberg
Messpunkt: 1.OG, Kinderzimmer
Streckengleis: 5900re
Max-Hold-Auswertung

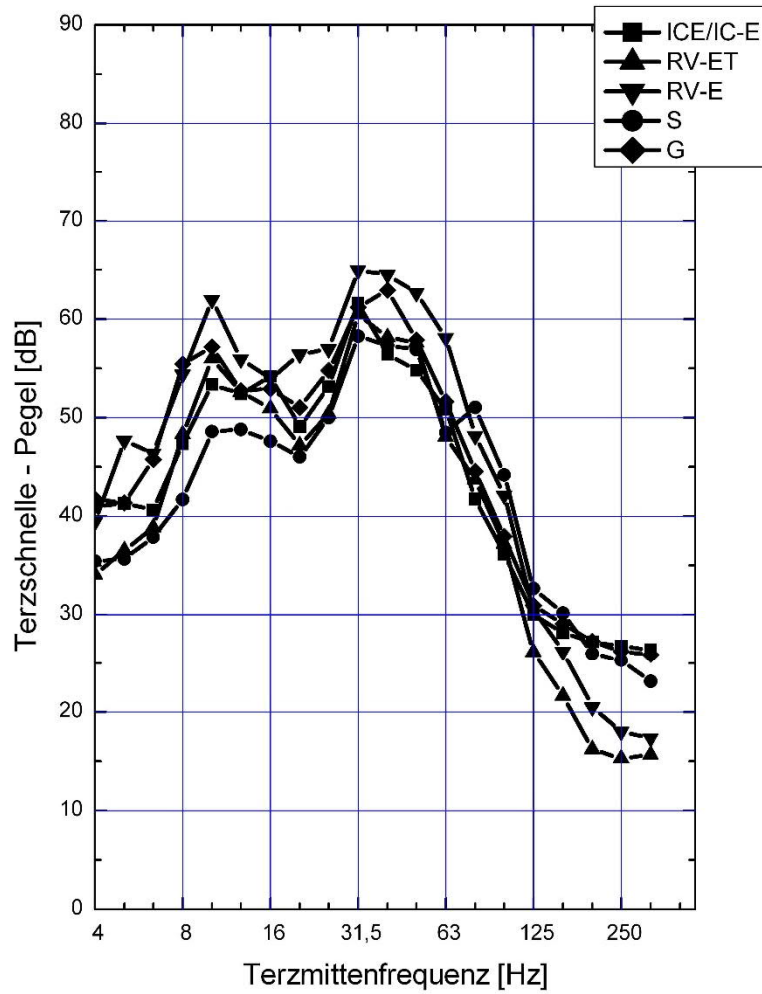

Schnellepegel-Terzspektren (in dB re 5E-8 m/s)

Planfeststellungsabschnitt (PFA 22)
Messort: IO-E05: Theresienstraße 10a, 96050 Bamberg
Messpunkt: 2.OG, Schlafzimmer
Streckengleis: 5900li
Max-Hold-Auswertung

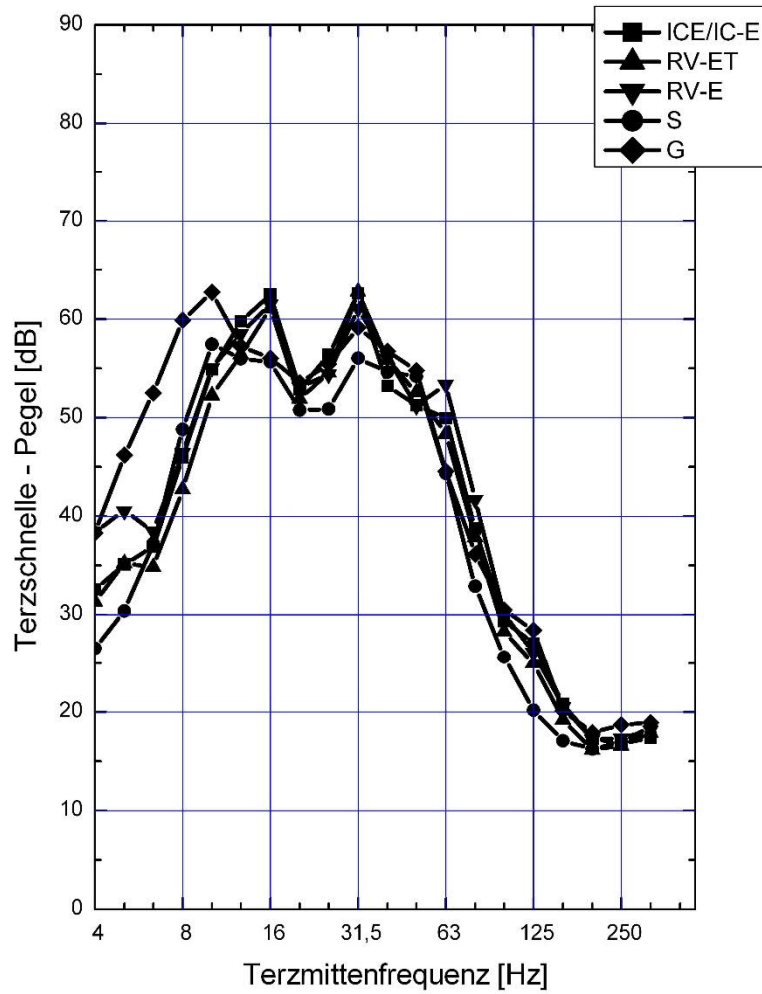

Schnellepegel-Terzspektren (in dB re 5E-8 m/s)

Planfeststellungsabschnitt (PFA 22)
Messort: IO-E05: Theresienstraße 10a, 96050 Bamberg
Messpunkt: 2.OG, Schlafzimmer
Streckengleis: 5900re
Max-Hold-Auswertung

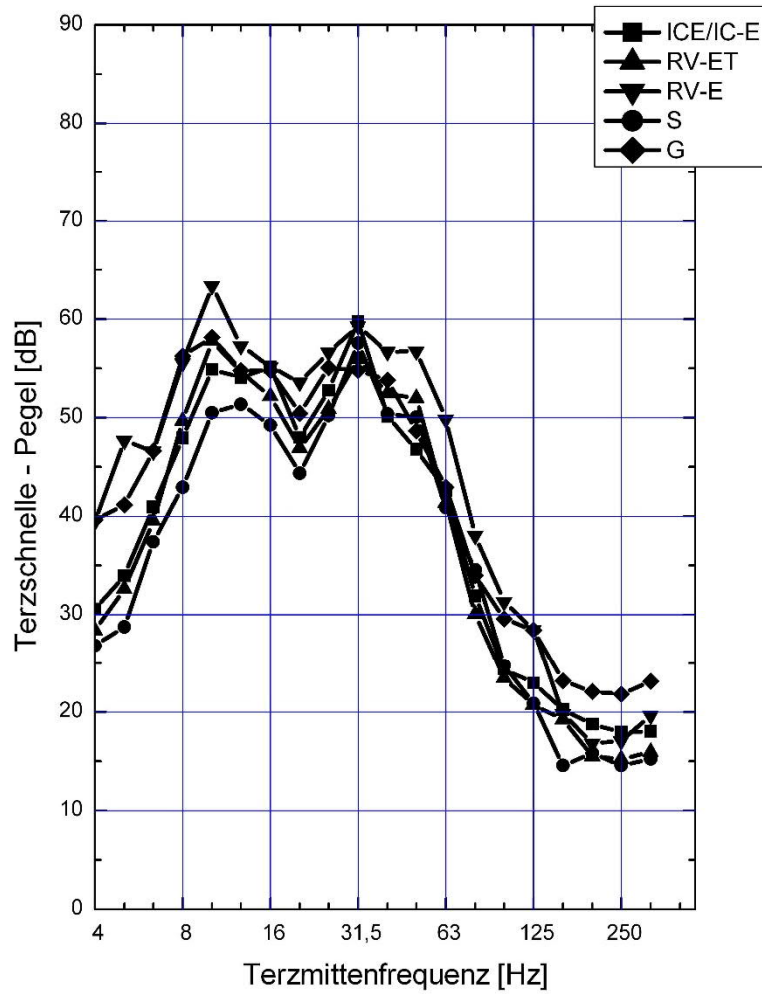

Schnellepegel-Terzspektren (in dB re 5E-8 m/s)

Planfeststellungsabschnitt (PFA 22)
Messort: IO-E05: Theresienstraße 10a, 96050 Bamberg
Messpunkt: 3.OG, Schlafzimmer
Streckengleis: 5900li
Max-Hold-Auswertung

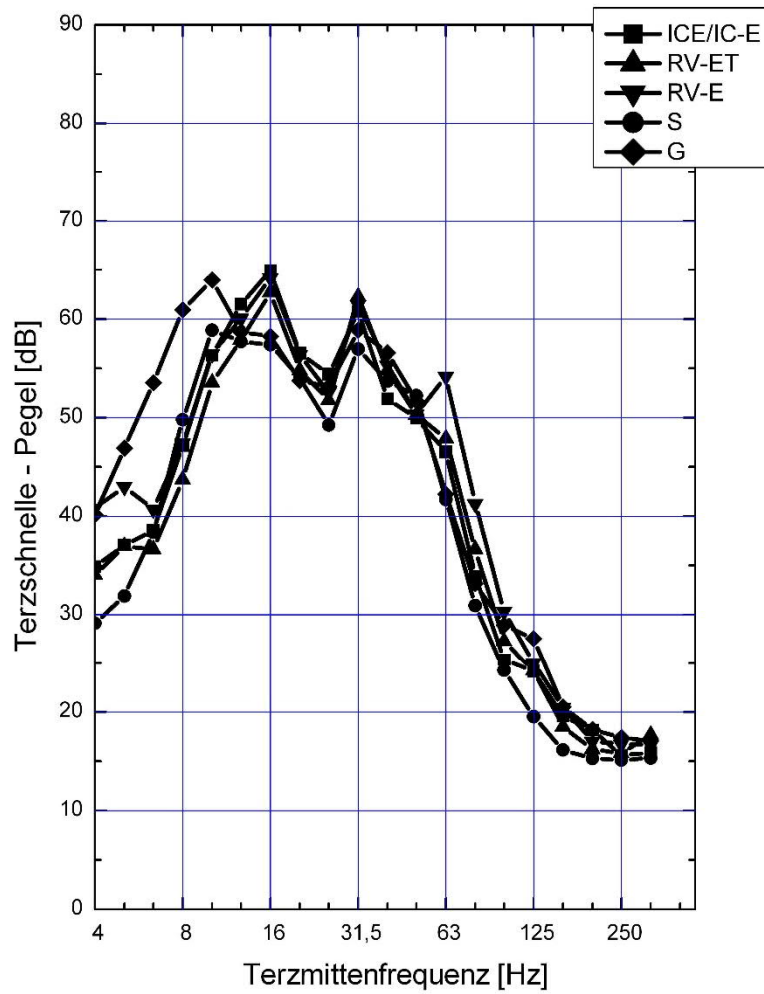

Schnellepegel-Terzspektren (in dB re 5E-8 m/s)

Planfeststellungsabschnitt (PFA 22)
Messort: IO-E05: Theresienstraße 10a, 96050 Bamberg
Messpunkt: 3.OG, Schlafzimmer
Streckengleis: 5900re
Max-Hold-Auswertung

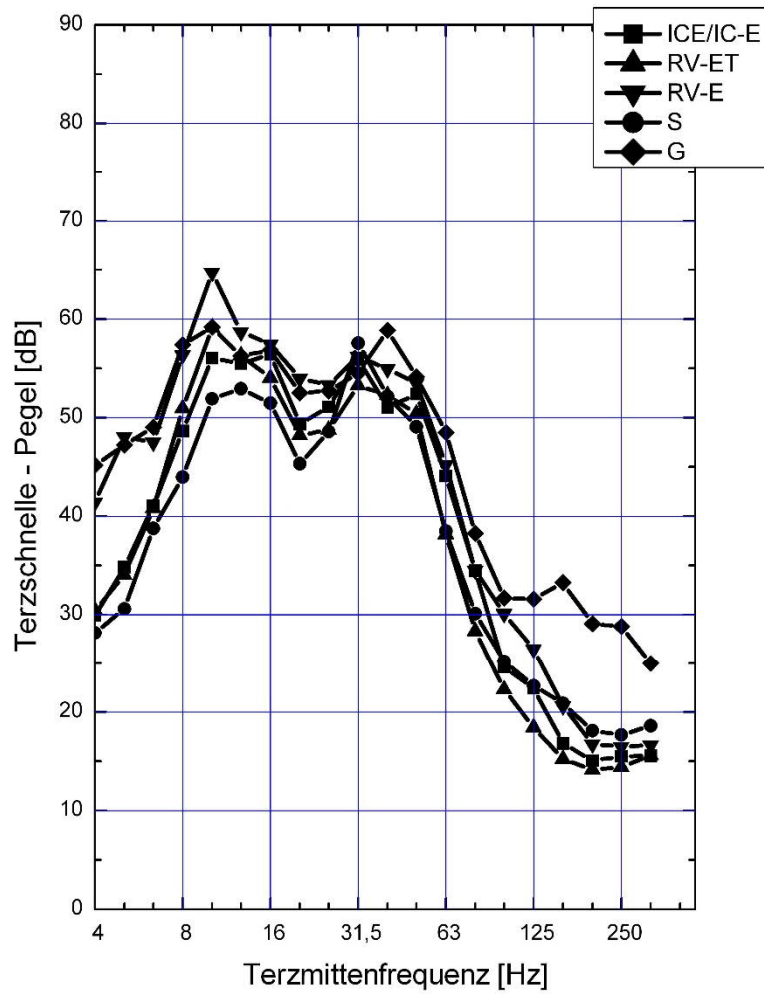

Schnellepegel-Terzspektren (in dB re 5E-8 m/s)

Planfeststellungsabschnitt (PFA 22)
Messort: IO-E05: Theresienstraße 10a, 96050 Bamberg
Messpunkt: 4.OG, Schlafzimmer
Streckengleis: 5900li
Max-Hold-Auswertung

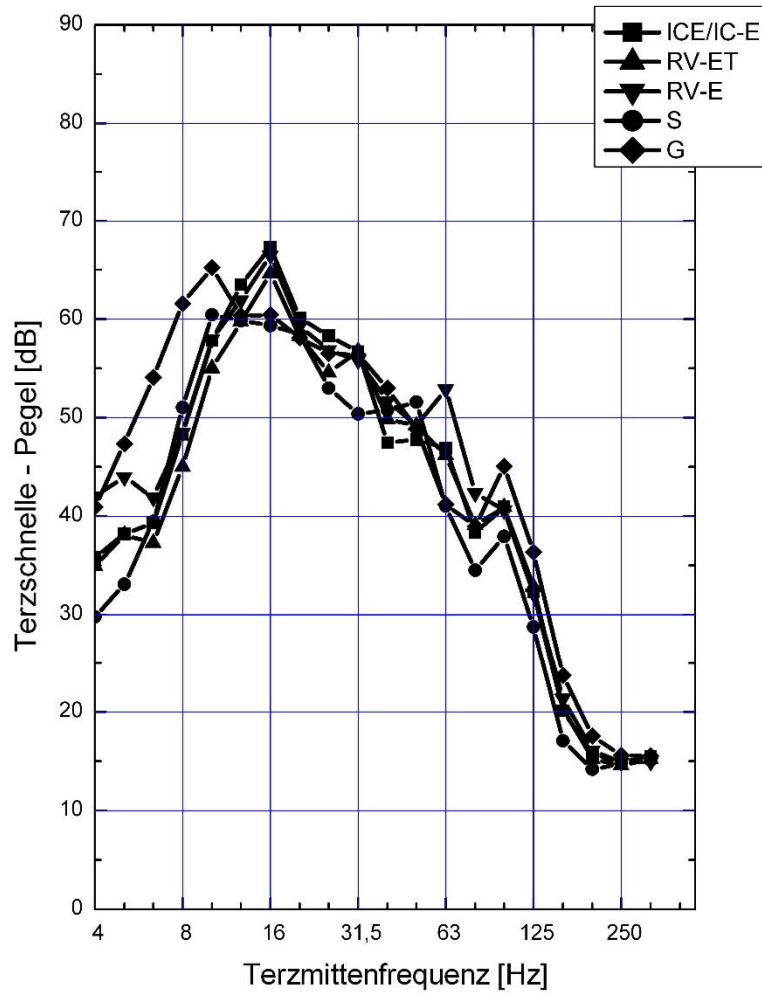

Schnellepegel-Terzspektren (in dB re 5E-8 m/s)

Planfeststellungsabschnitt (PFA 22)
Messort: IO-E05: Theresienstraße 10a, 96050 Bamberg
Messpunkt: 4.OG, Schlafzimmer
Streckengleis: 5900re
Max-Hold-Auswertung

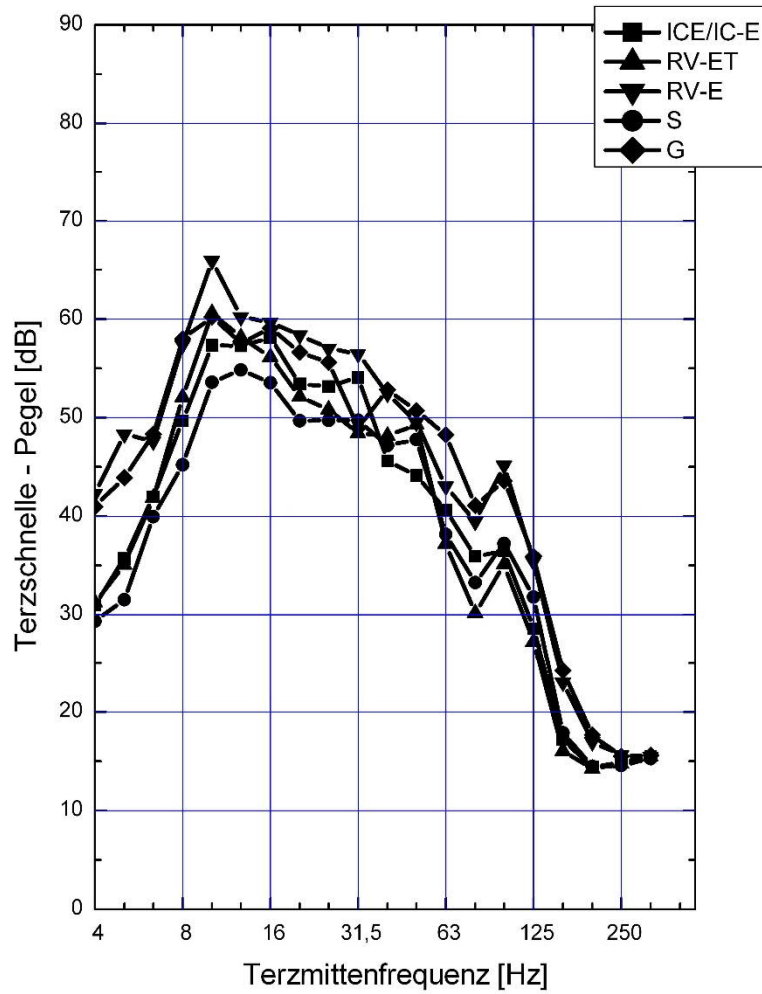

Schnellepegel-Terzspektren (in dB re 5E-8 m/s)

Planfeststellungsabschnitt (PFA 22)
Messort: IO-E06: Theresienstraße 2, 96050 Bamberg
Messpunkt: EG, Wohnraum
Streckengleis: 5900li
Max-Hold-Auswertung

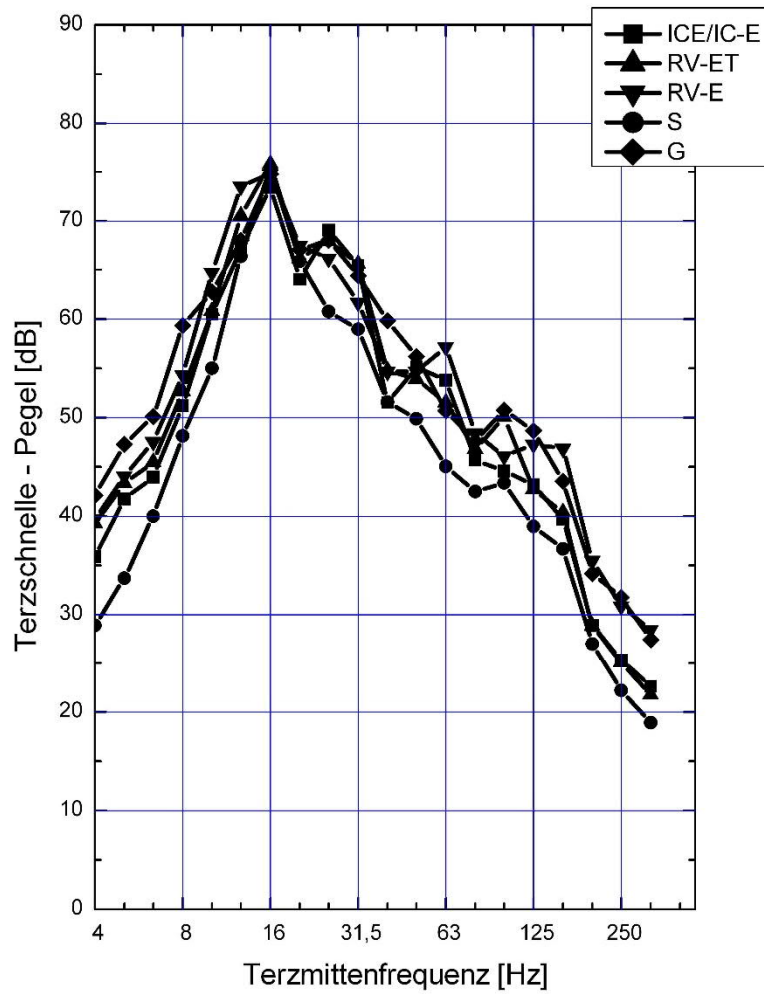

Schnellepegel-Terzspektren (in dB re 5E-8 m/s)

Planfeststellungsabschnitt (PFA 22)
Messort: IO-E06: Theresienstraße 2, 96050 Bamberg
Messpunkt: EG, Wohnraum
Streckengleis: 5900re
Max-Hold-Auswertung

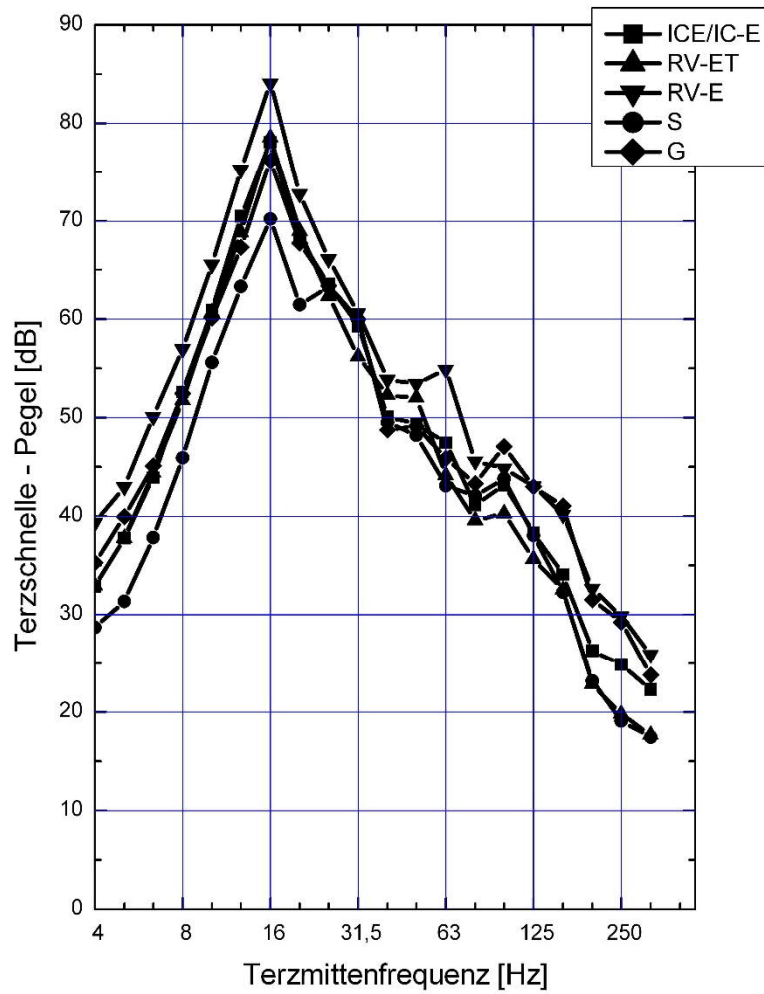

Schnellepegel-Terzspektren (in dB re 5E-8 m/s)

Planfeststellungsabschnitt (PFA 22)
Messort: IO-E06: Theresienstraße 2, 96050 Bamberg
Messpunkt: 1.OG, Wohnraum
Streckengleis: 5900li
Max-Hold-Auswertung

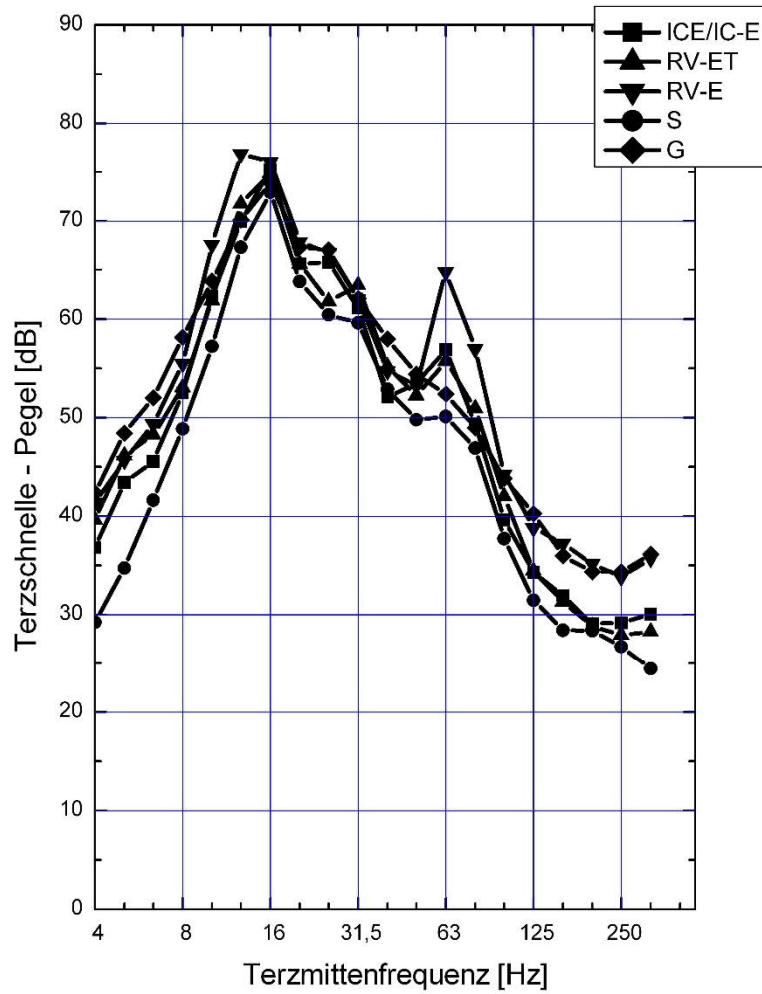

Schnellepegel-Terzspektren (in dB re 5E-8 m/s)

Planfeststellungsabschnitt (PFA 22)
Messort: IO-E06: Theresienstraße 2, 96050 Bamberg
Messpunkt: 1.OG, Wohnraum
Streckengleis: 5900re
Max-Hold-Auswertung

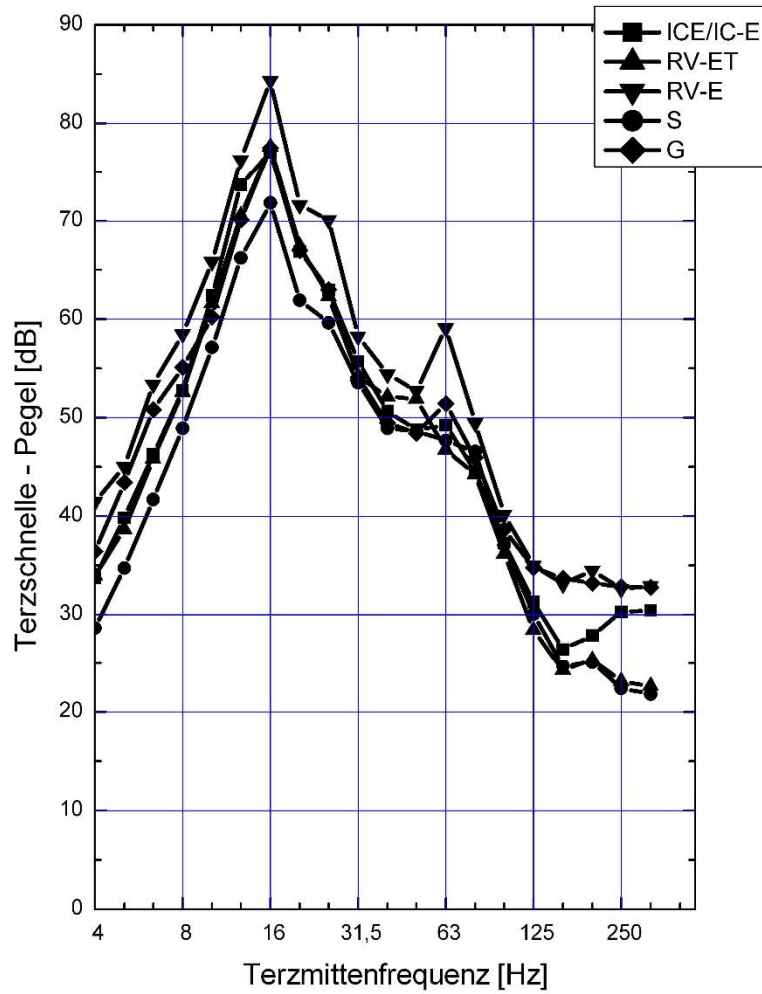

Schnellepegel-Terzspektren (in dB re 5E-8 m/s)

Planfeststellungsabschnitt (PFA 22)
Messort: IO-E06: Theresienstraße 2, 96050 Bamberg
Messpunkt: 2.OG, Wohnraum
Streckengleis: 5900li
Max-Hold-Auswertung

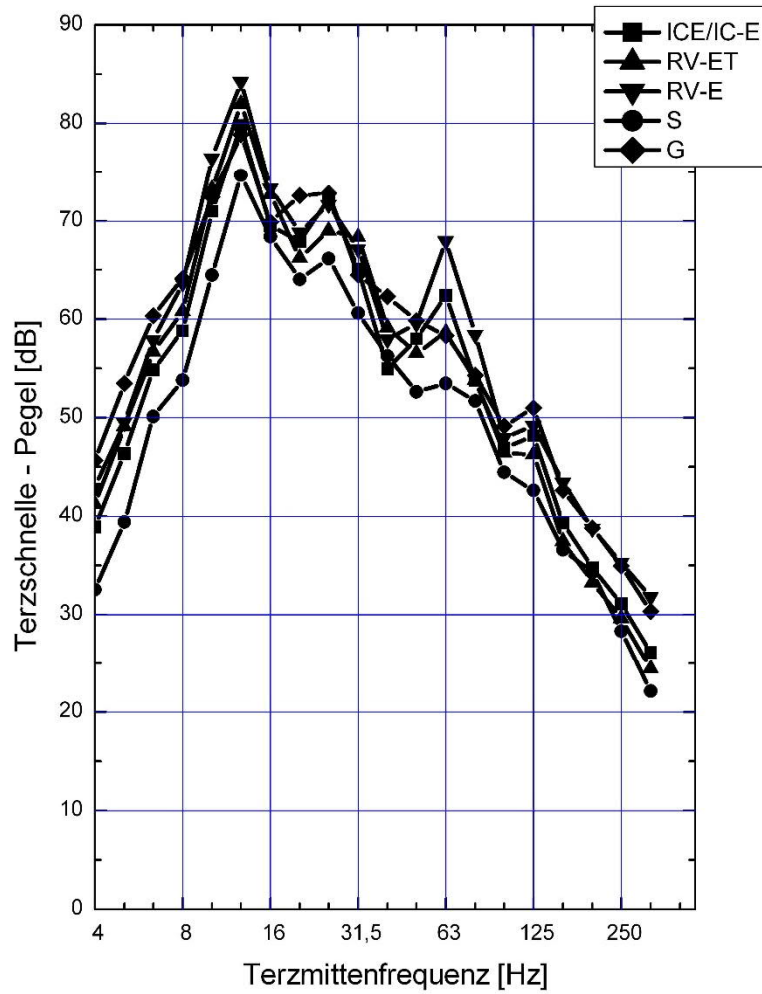

Schnellepegel-Terzspektren (in dB re 5E-8 m/s)

Planfeststellungsabschnitt (PFA 22)
Messort: IO-E06: Theresienstraße 2, 96050 Bamberg
Messpunkt: 2.OG, Wohnraum
Streckengleis: 5900re
Max-Hold-Auswertung

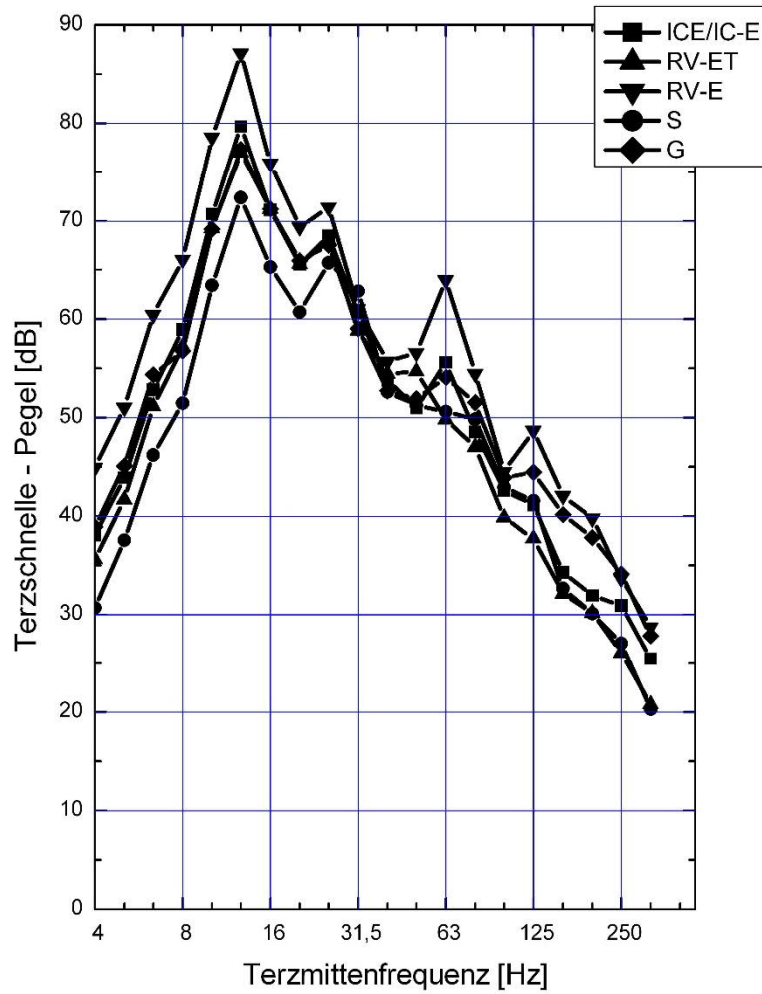

Schnellepegel-Terzspektren (in dB re 5E-8 m/s)

Planfeststellungsabschnitt (PFA 22)
Messort: IO-E07: Obere Schildstraße 17, 96050 Bamberg
Messpunkt: EG, Abstellraum
Streckengleis: 5900li
Max-Hold-Auswertung

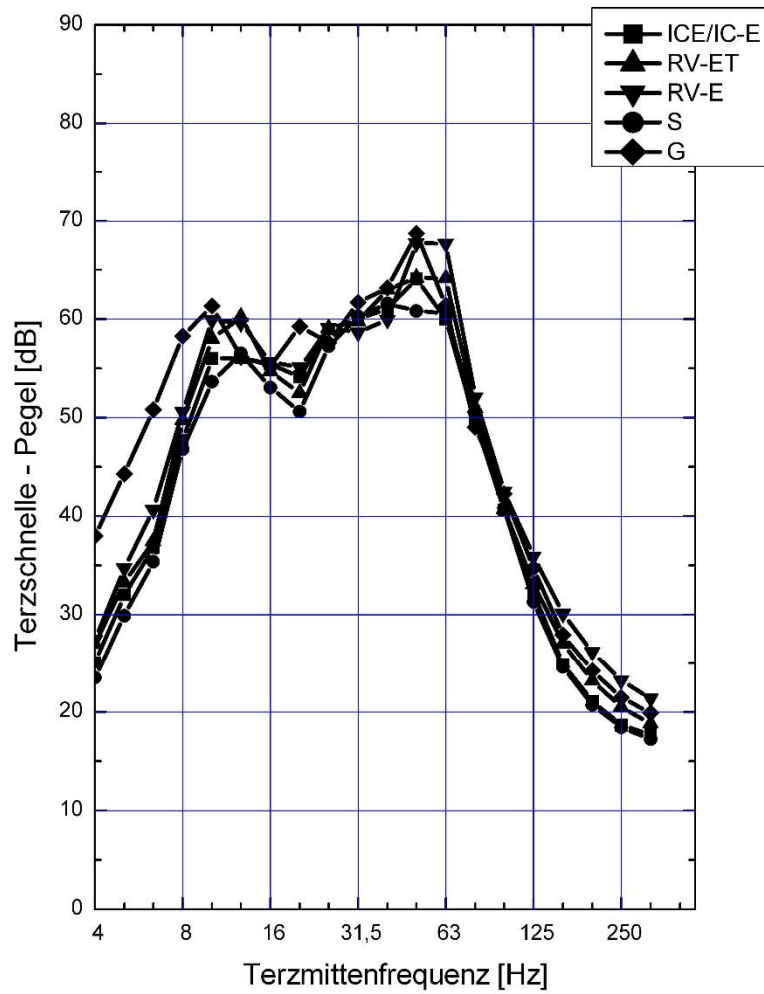

Schnellepegel-Terzspektren (in dB re 5E-8 m/s)

Planfeststellungsabschnitt (PFA 22)
Messort: IO-E07: Obere Schildstraße 17, 96050 Bamberg
Messpunkt: EG, Abstellraum
Streckengleis: 5900re
Max-Hold-Auswertung

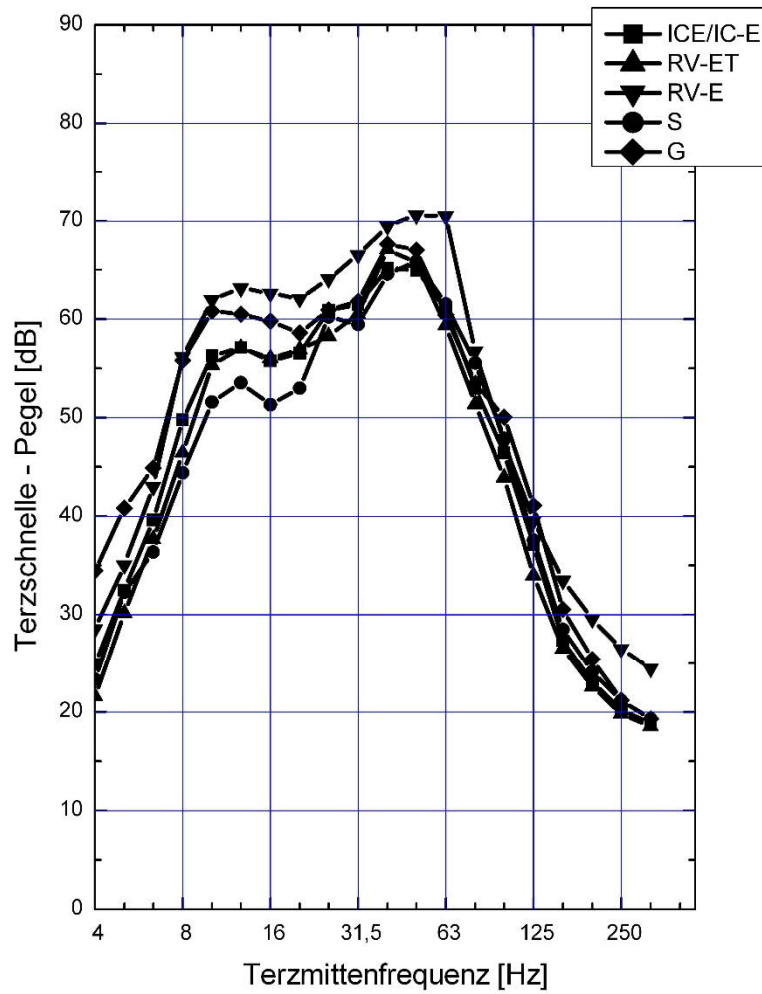

Schnellepegel-Terzspektren (in dB re 5E-8 m/s)

Planfeststellungsabschnitt (PFA 22)
Messort: IO-E07: Obere Schildstraße 17, 96050 Bamberg
Messpunkt: 1.OG, Esszimmer
Streckengleis: 5900li
Max-Hold-Auswertung

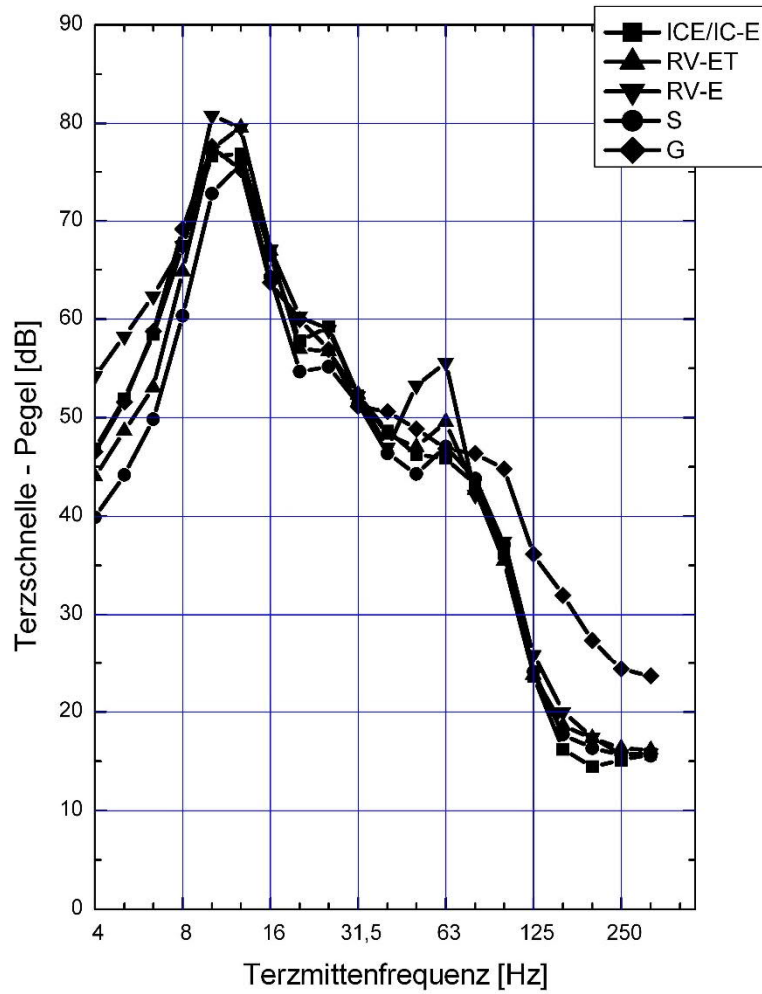

Schnellepegel-Terzspektren (in dB re 5E-8 m/s)

Planfeststellungsabschnitt (PFA 22)
Messort: IO-E07: Obere Schildstraße 17, 96050 Bamberg
Messpunkt: 1.OG, Esszimmer
Streckengleis: 5900re
Max-Hold-Auswertung

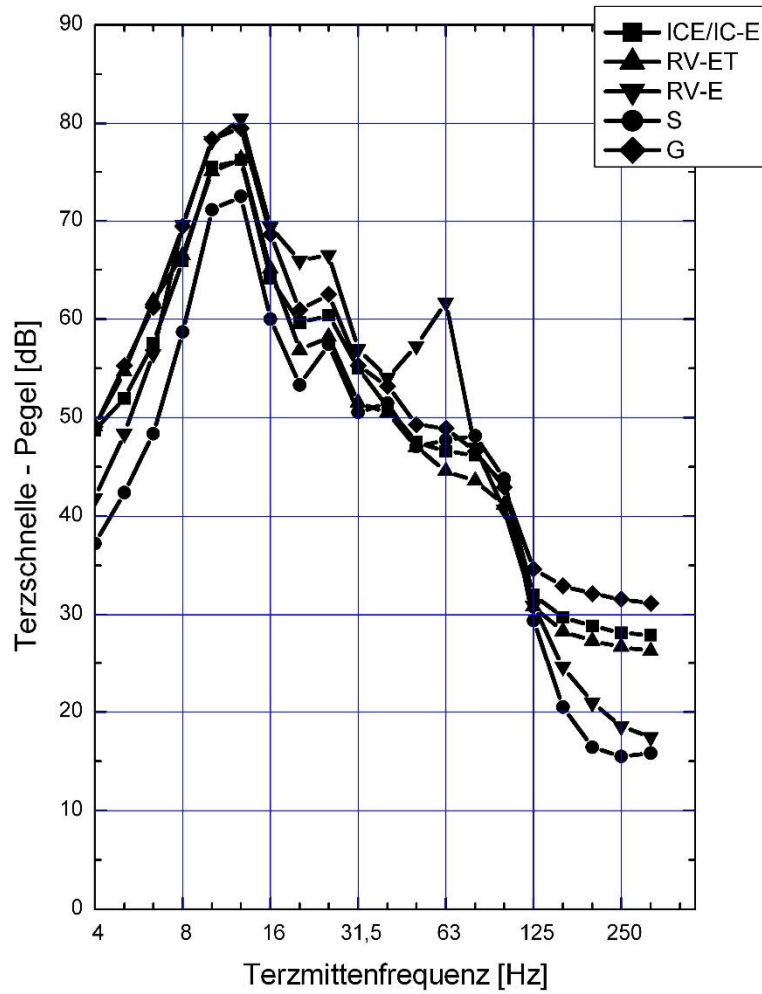

Schnellepegel-Terzspektren (in dB re 5E-8 m/s)

Planfeststellungsabschnitt (PFA 22)
Messort: IO-E07: Obere Schildstraße 17, 96050 Bamberg
Messpunkt: 2. OG, Arbeitszimmer
Streckengleis: 5900li
Max-Hold-Auswertung

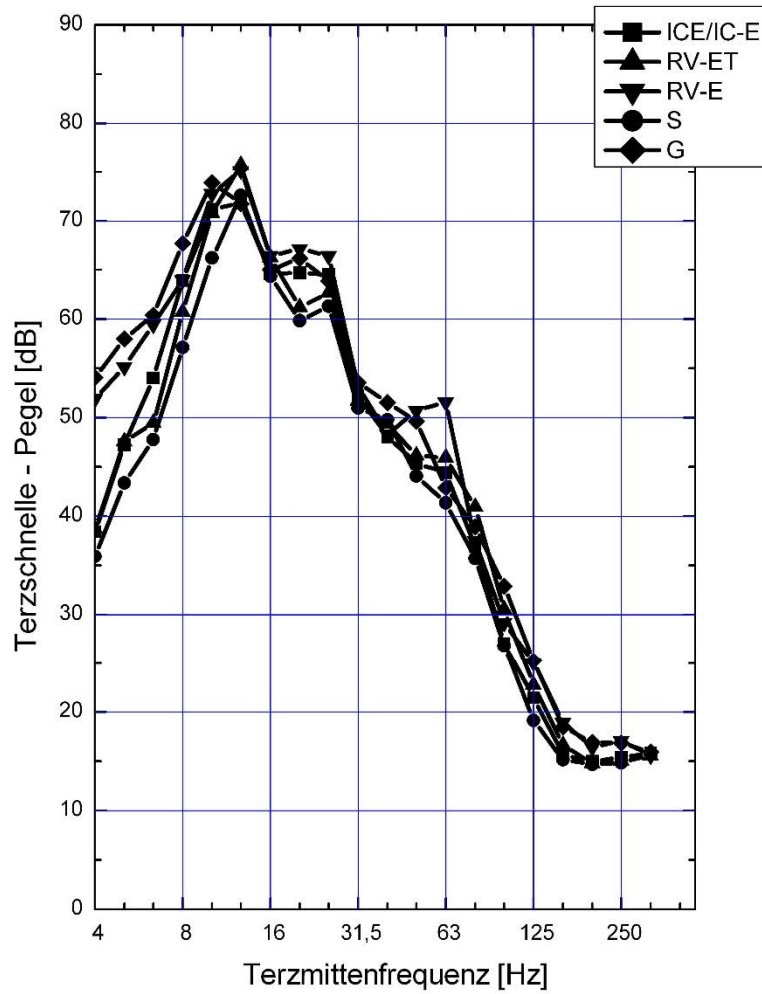

Schnellepegel-Terzspektren (in dB re 5E-8 m/s)

Planfeststellungsabschnitt (PFA 22)
Messort: IO-E07: Obere Schildstraße 17, 96050 Bamberg
Messpunkt: 2.OG, Arbeitszimmer
Streckengleis: 5900re
Max-Hold-Auswertung

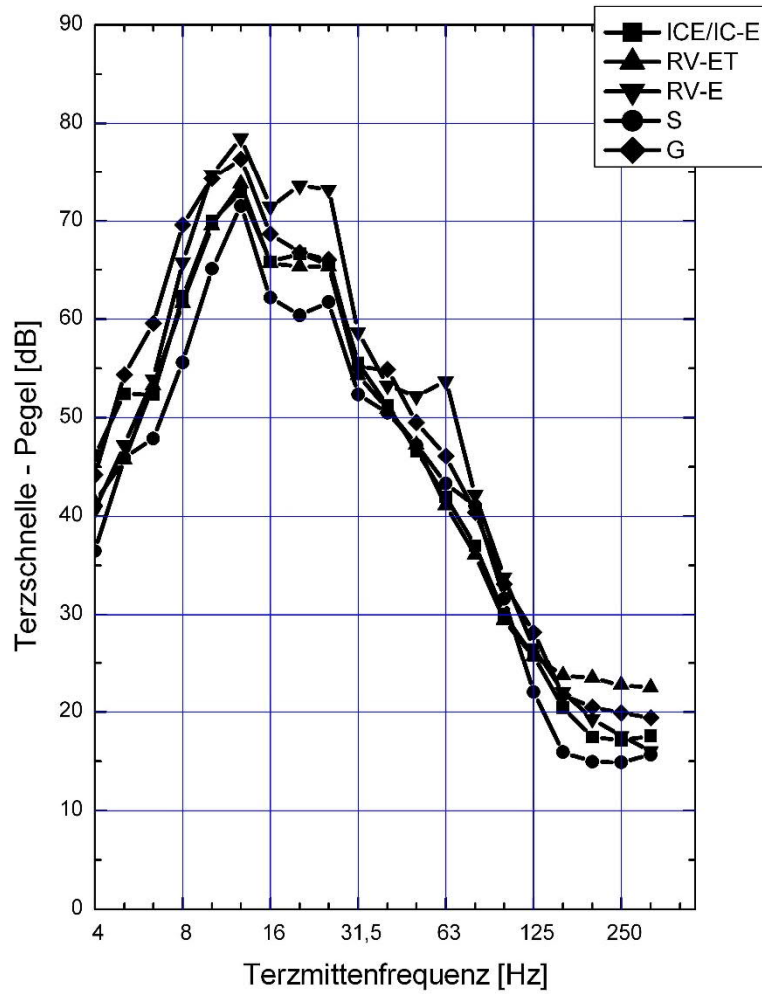

Schnellepegel-Terzspektren (in dB re 5E-8 m/s)

Planfeststellungsabschnitt (PFA 22)
Messort: IO-E07: Obere Schildstraße 17, 96050 Bamberg
Messpunkt: DG, Schlafzimmer
Streckengleis: 5900li
Max-Hold-Auswertung

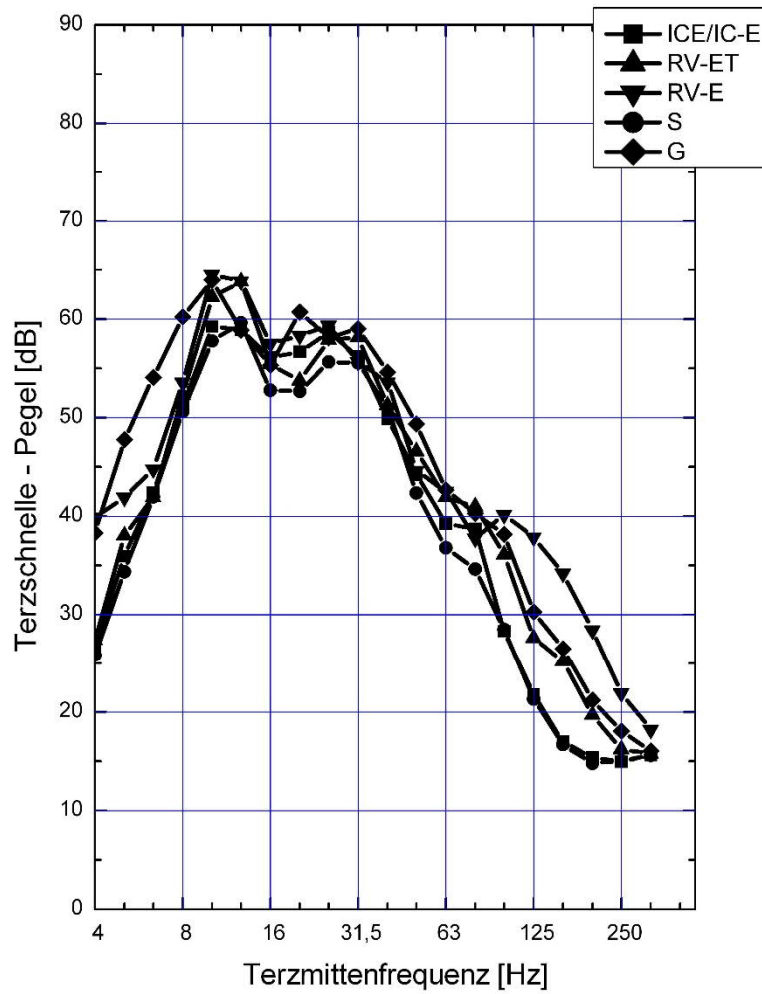

Schnellepegel-Terzspektren (in dB re 5E-8 m/s)

Planfeststellungsabschnitt (PFA 22)
Messort: IO-E07: Obere Schildstraße 17, 96050 Bamberg
Messpunkt: DG, Schlafzimmer
Streckengleis: 5900re
Max-Hold-Auswertung

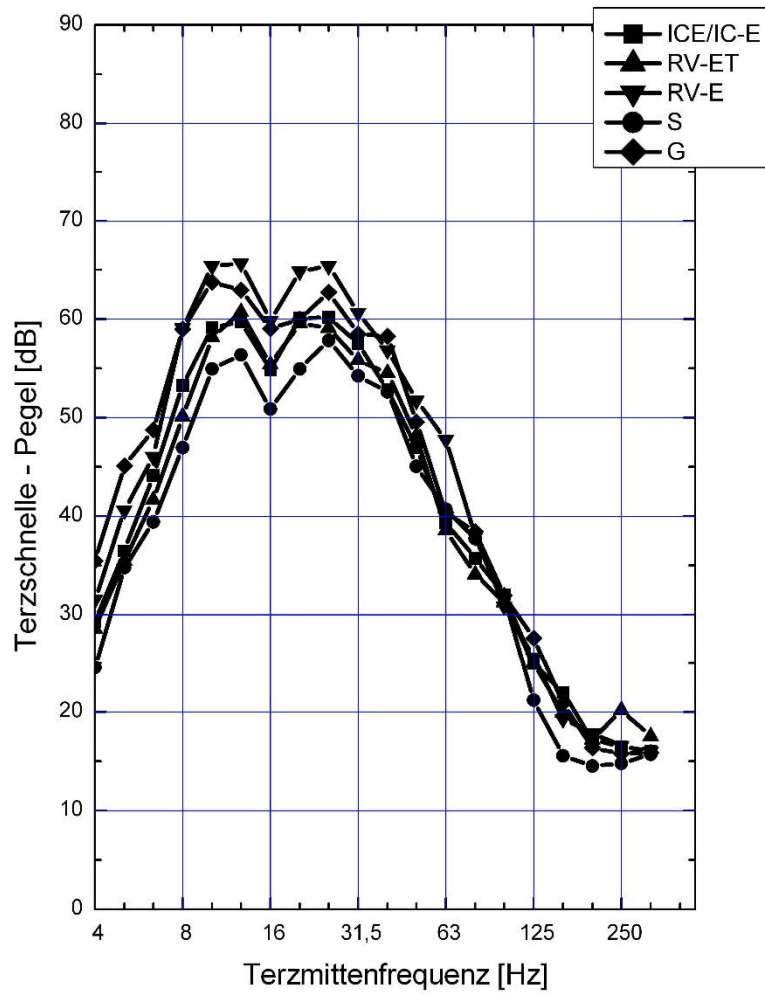

Schnellepegel-Terzspektren (in dB re 5E-8 m/s)

Planfeststellungsabschnitt (PFA 22)
Messort: IO-E08: Nürnberger Straße 161, 96050 Bamberg
Messpunkt: EG, Esszimmer
Streckengleis: 5900li
Max-Hold-Auswertung

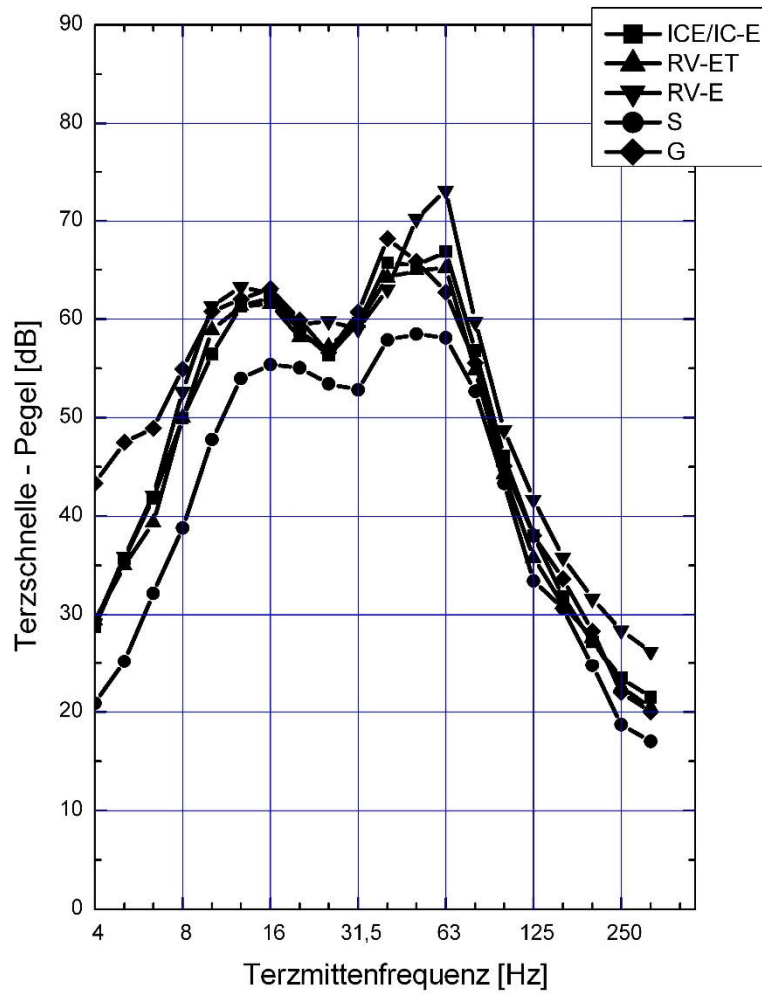

Schnellepegel-Terzspektren (in dB re 5E-8 m/s)

Planfeststellungsabschnitt (PFA 22)
Messort: IO-E08: Nürnberger Straße 161, 96050 Bamberg
Messpunkt: EG, Esszimmer
Streckengleis: 5900re
Max-Hold-Auswertung

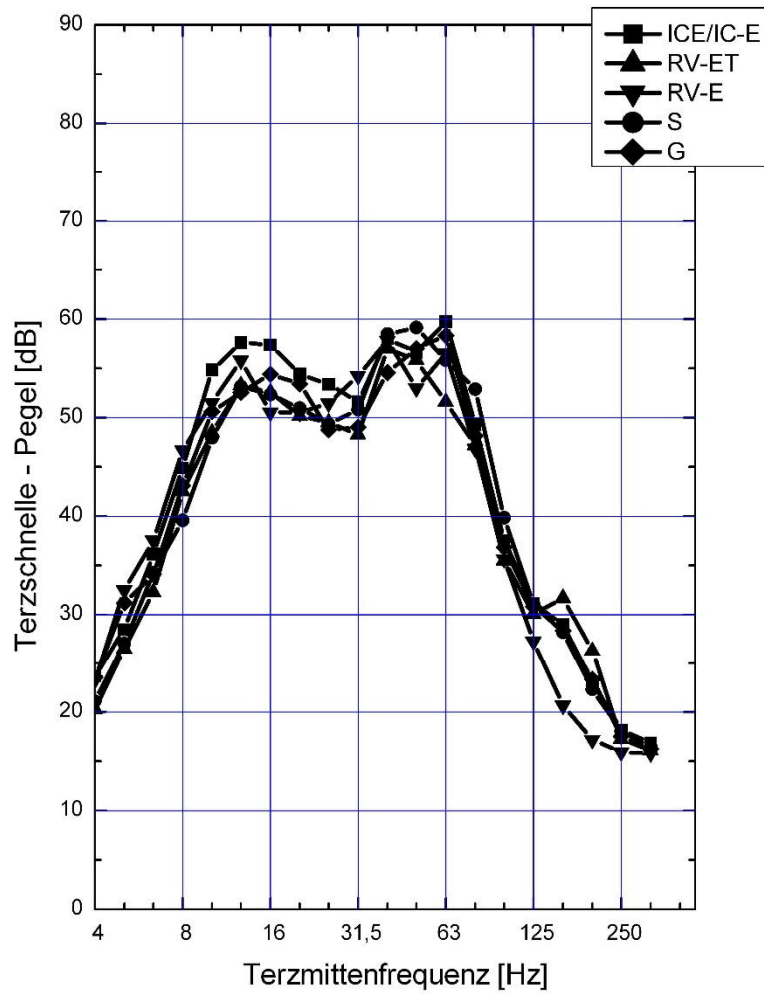

Schnellepegel-Terzspektren (in dB re 5E-8 m/s)

Planfeststellungsabschnitt (PFA 22)
Messort: IO-E08: Nürnberger Straße 161, 96050 Bamberg
Messpunkt: 1.OG, Wohnzimmer
Streckengleis: 5900li
Max-Hold-Auswertung

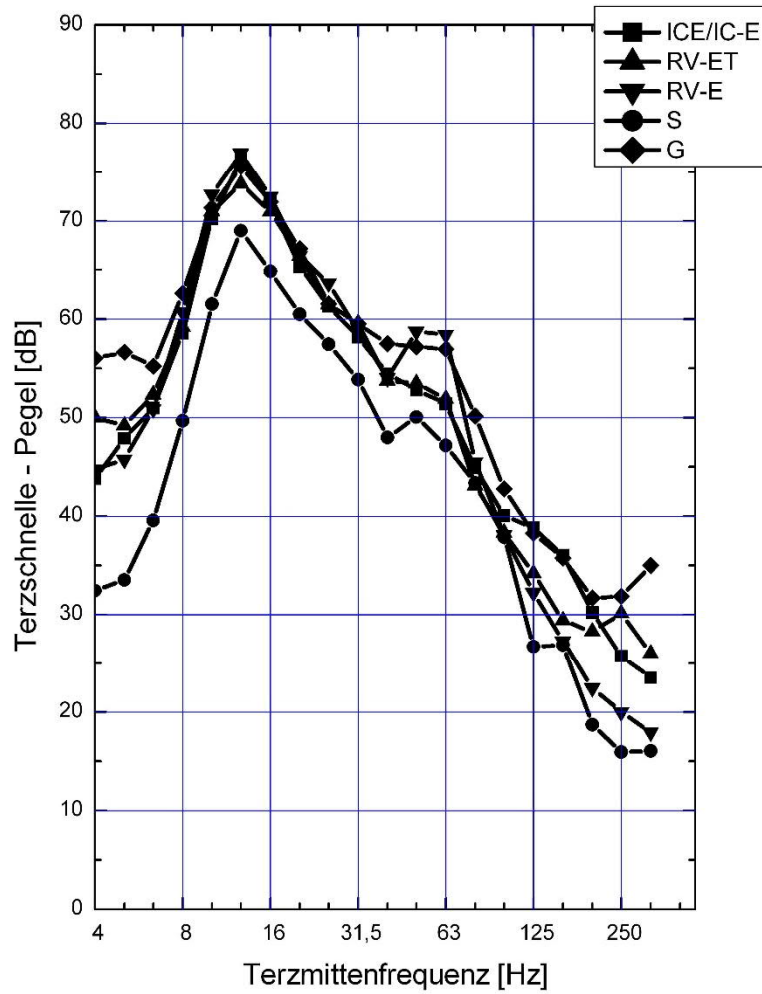

Schnellepegel-Terzspektren (in dB re 5E-8 m/s)

Planfeststellungsabschnitt (PFA 22)
Messort: IO-E08: Nürnberger Straße 161, 96050 Bamberg
Messpunkt: 1.OG, Wohnzimmer
Streckengleis: 5900re
Max-Hold-Auswertung

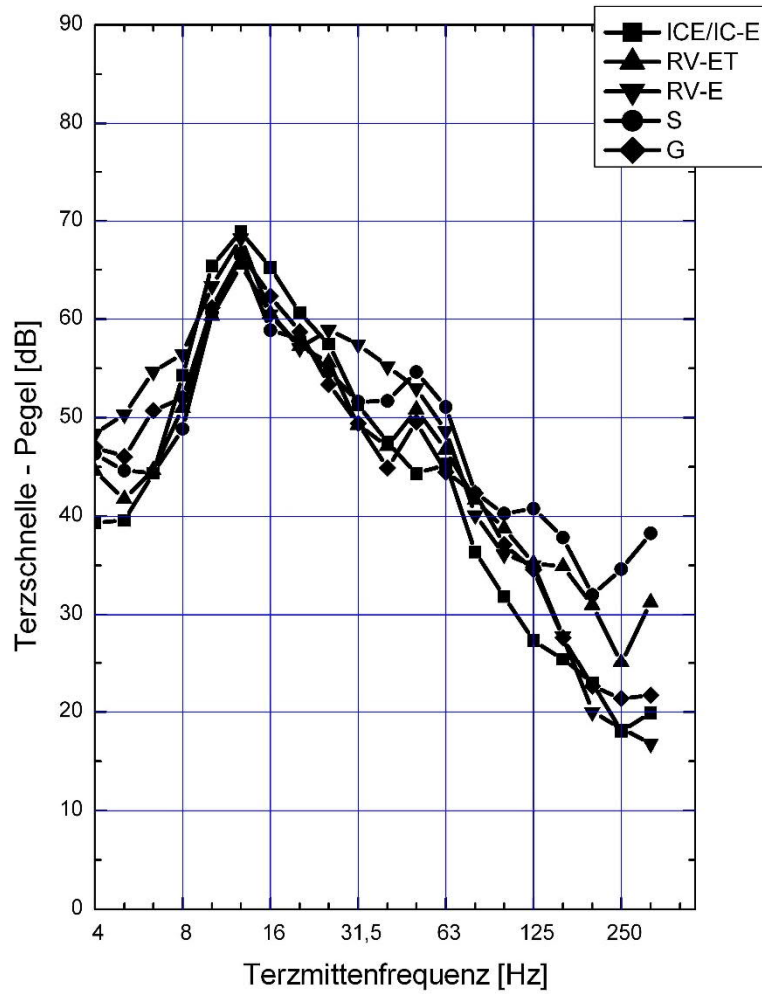

Schnellepegel-Terzspektren (in dB re 5E-8 m/s)

Planfeststellungsabschnitt (PFA 22)
Messort: IO-E08: Nürnberger Straße 161, 96050 Bamberg
Messpunkt: 2.OG, Schlafzimmer
Streckengleis: 5900li
Max-Hold-Auswertung

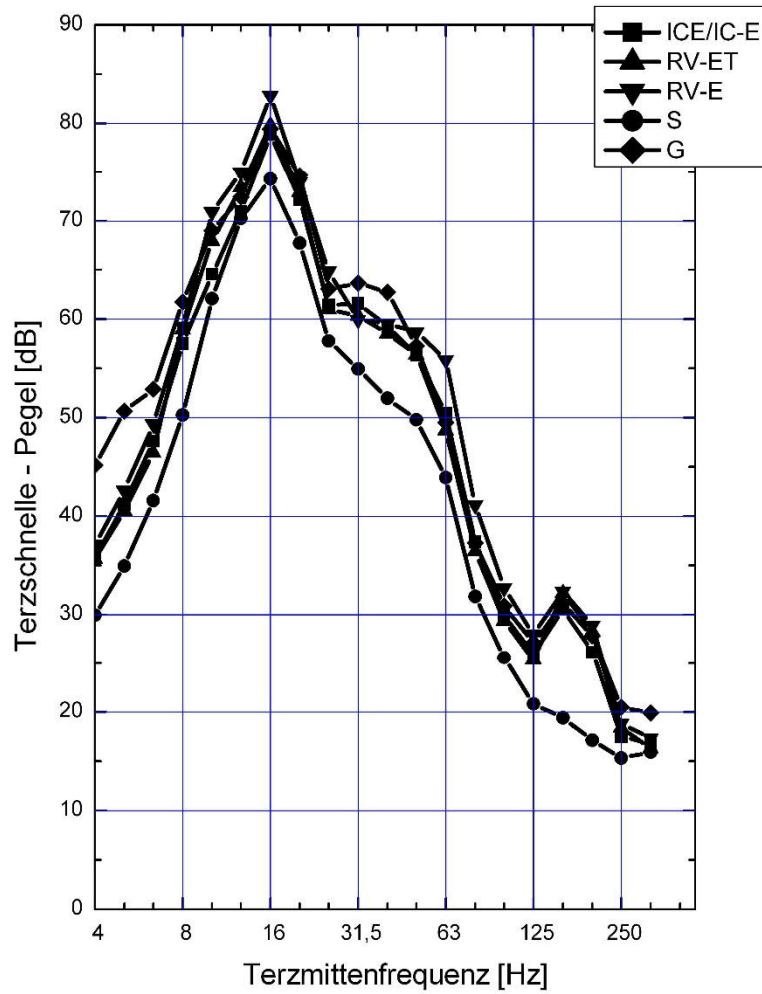

Schnellepegel-Terzspektren (in dB re 5E-8 m/s)

Planfeststellungsabschnitt (PFA 22)
Messort: IO-E08: Nürnberger Straße 161, 96050 Bamberg
Messpunkt: 2.OG, Schlafzimmer
Streckengleis: 5900re
Max-Hold-Auswertung

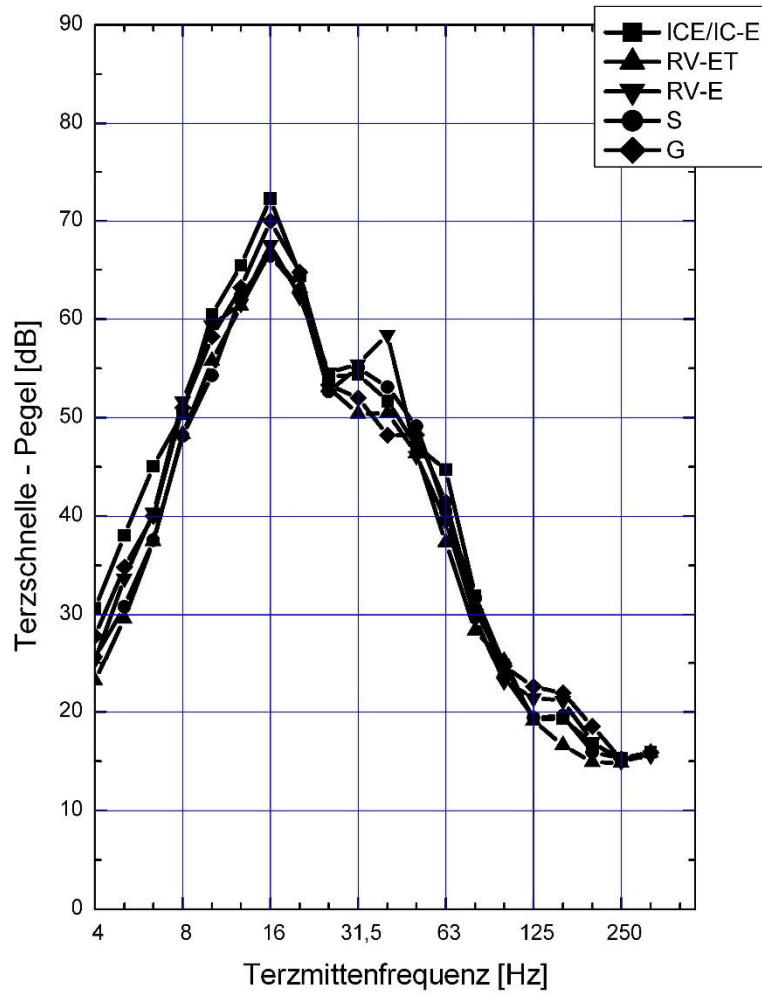

Schnellepegel-Terzspektren (in dB re 5E-8 m/s)

Planfeststellungsabschnitt (PFA 22)
Messort: IO-E09: Moosstraße 9, 96050 Bamberg
Messpunkt: EG, Wohnzimmer
Streckengleis: 5900li
Max-Hold-Auswertung

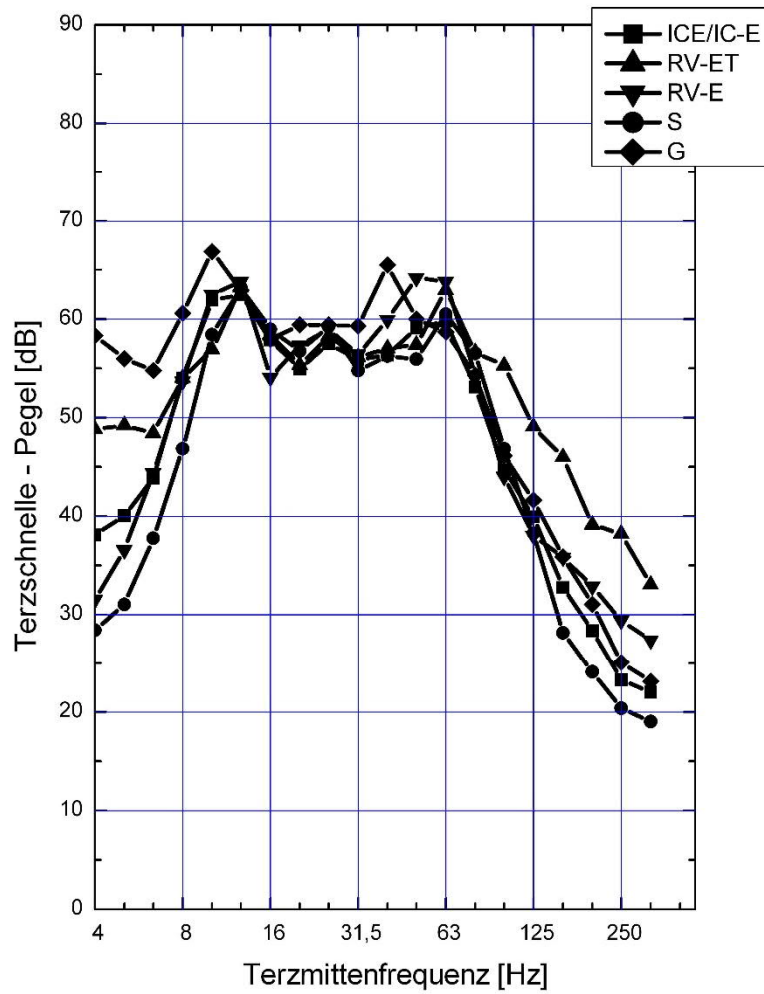

Schnellepegel-Terzspektren (in dB re 5E-8 m/s)

Planfeststellungsabschnitt (PFA 22)
Messort: IO-E09: Moosstraße 9, 96050 Bamberg
Messpunkt: EG, Wohnzimmer
Streckengleis: 5900re
Max-Hold-Auswertung

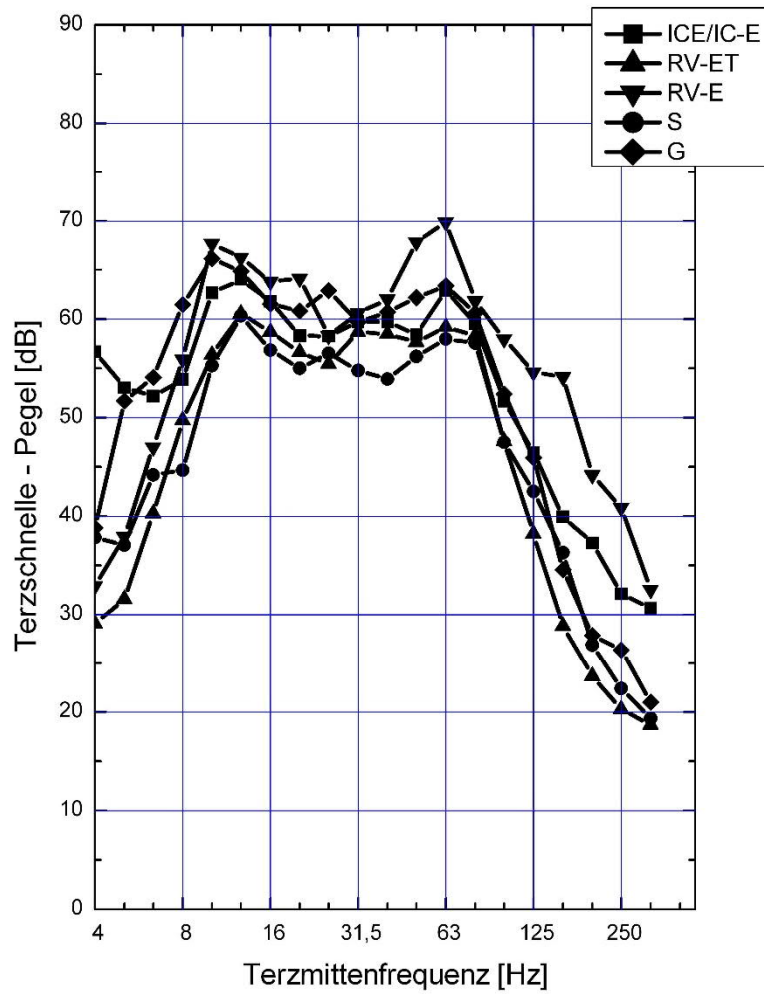

Schnellepegel-Terzspektren (in dB re 5E-8 m/s)

Planfeststellungsabschnitt (PFA 22)
Messort: IO-E09: Moosstraße 9, 96050 Bamberg
Messpunkt: 1.OG, Schlafzimmer
Streckengleis: 5900li
Max-Hold-Auswertung

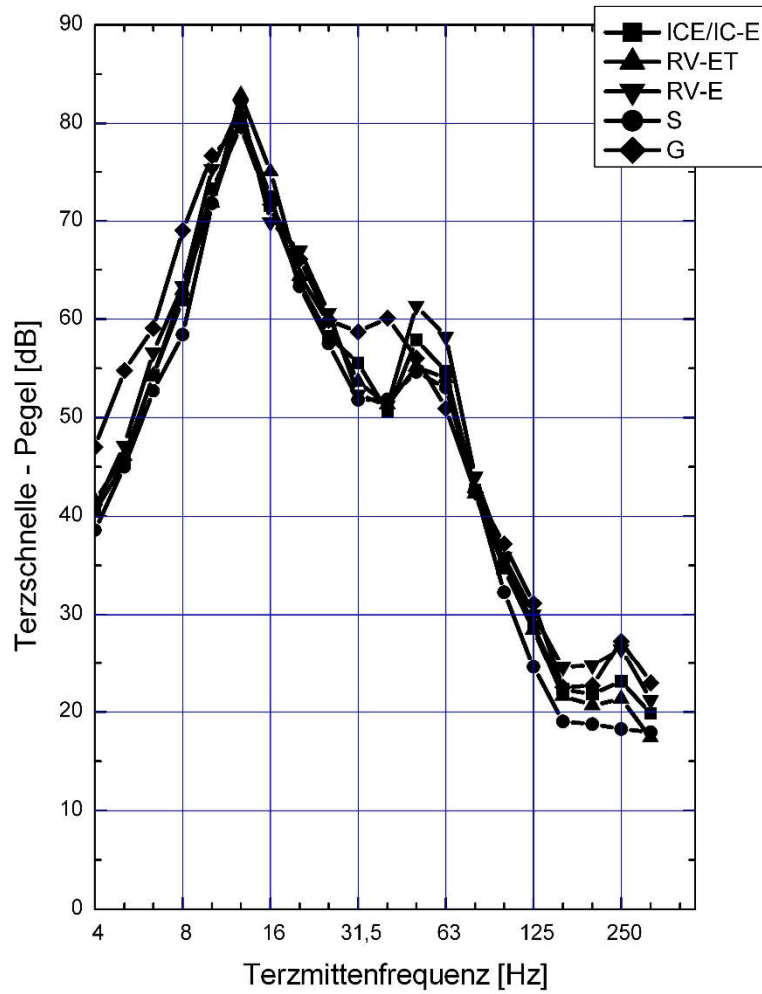

Schnellepegel-Terzspektren (in dB re 5E-8 m/s)

Planfeststellungsabschnitt (PFA 22)
Messort: IO-E09: Moosstraße 9, 96050 Bamberg
Messpunkt: 1.OG, Schlafzimmer
Streckengleis: 5900re
Max-Hold-Auswertung

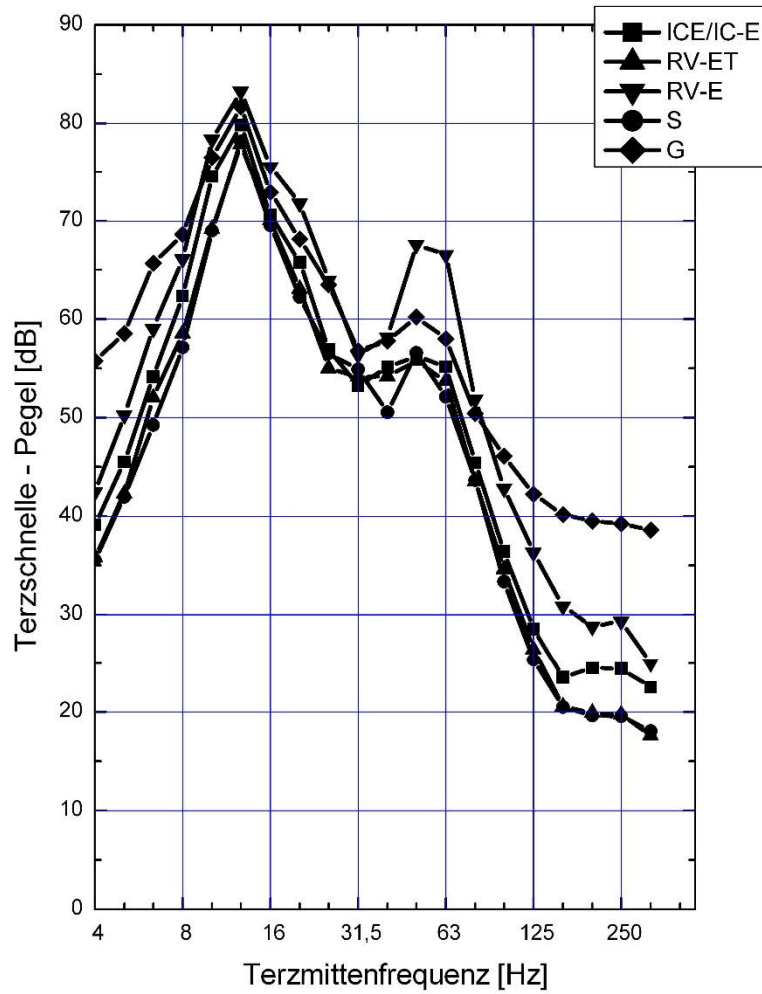

Schnellepegel-Terzspektren (in dB re 5E-8 m/s)

Planfeststellungsabschnitt (PFA 22)
Messort: IO-E10: Ludwigstraße 16, 96052 Bamberg
Messpunkt: EG, Wohnraum
Streckengleis: 1
Max-Hold-Auswertung

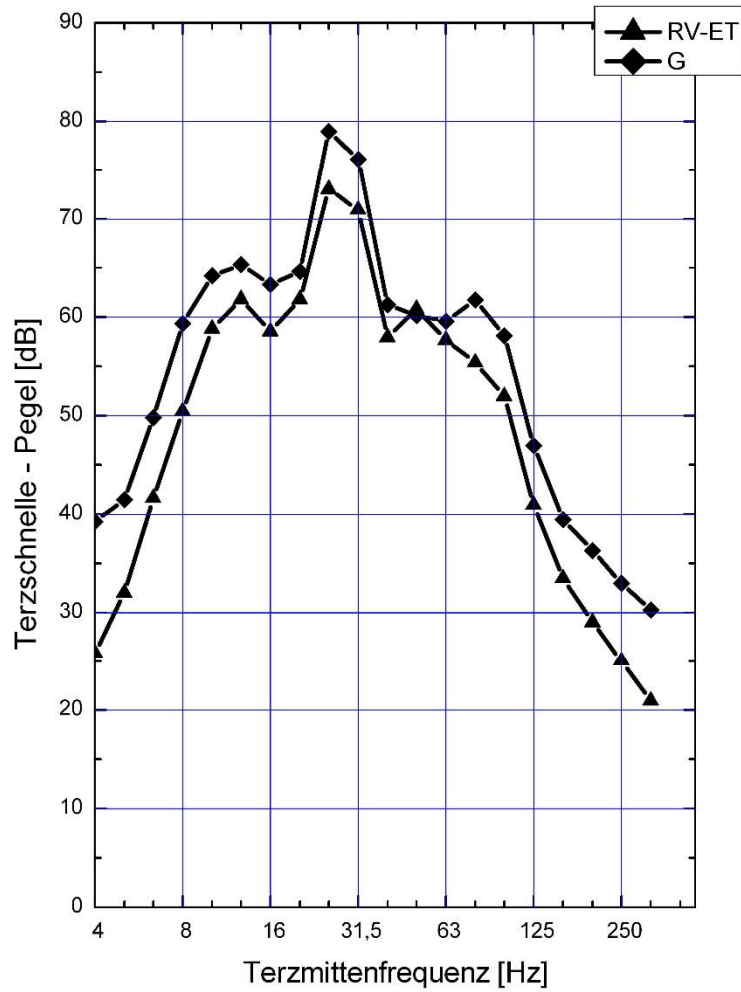

Schnellepegel-Terzspektren (in dB re 5E-8 m/s)

Planfeststellungsabschnitt (PFA 22)
Messort: IO-E10: Ludwigstraße 16, 96052 Bamberg
Messpunkt: 1.OG, Wohnraum
Streckengleis: 1
Max-Hold-Auswertung

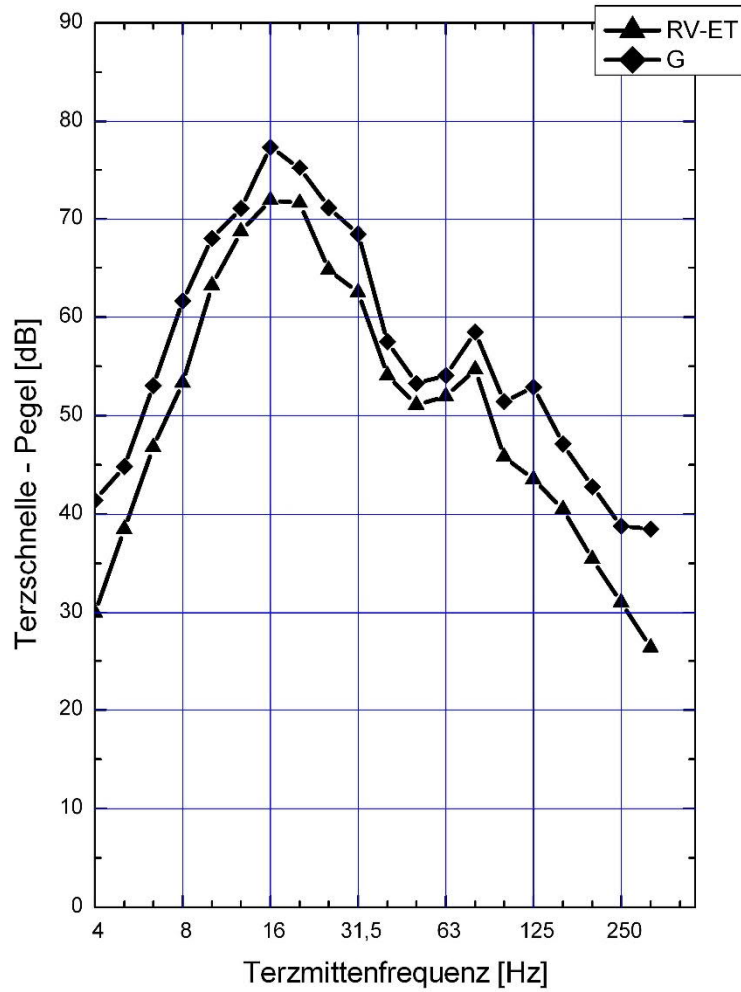

Schnellepegel-Terzspektren (in dB re 5E-8 m/s)

Planfeststellungsabschnitt (PFA 22)
Messort: IO-E10: Ludwigstraße 16, 96052 Bamberg
Messpunkt: EG, Wohnraum
Streckengleis: 2
Max-Hold-Auswertung

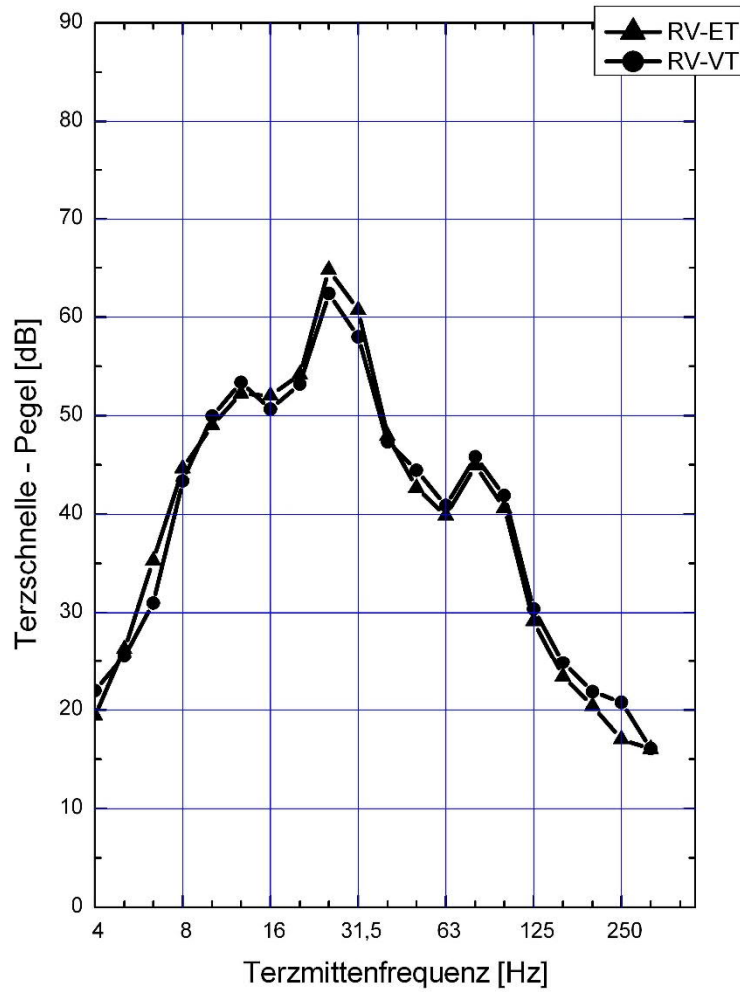

Schnellepegel-Terzspektren (in dB re 5E-8 m/s)

Planfeststellungsabschnitt (PFA 22)
Messort: IO-E10: Ludwigstraße 16, 96052 Bamberg
Messpunkt: 1.OG, Wohnraum
Streckengleis: 2
Max-Hold-Auswertung

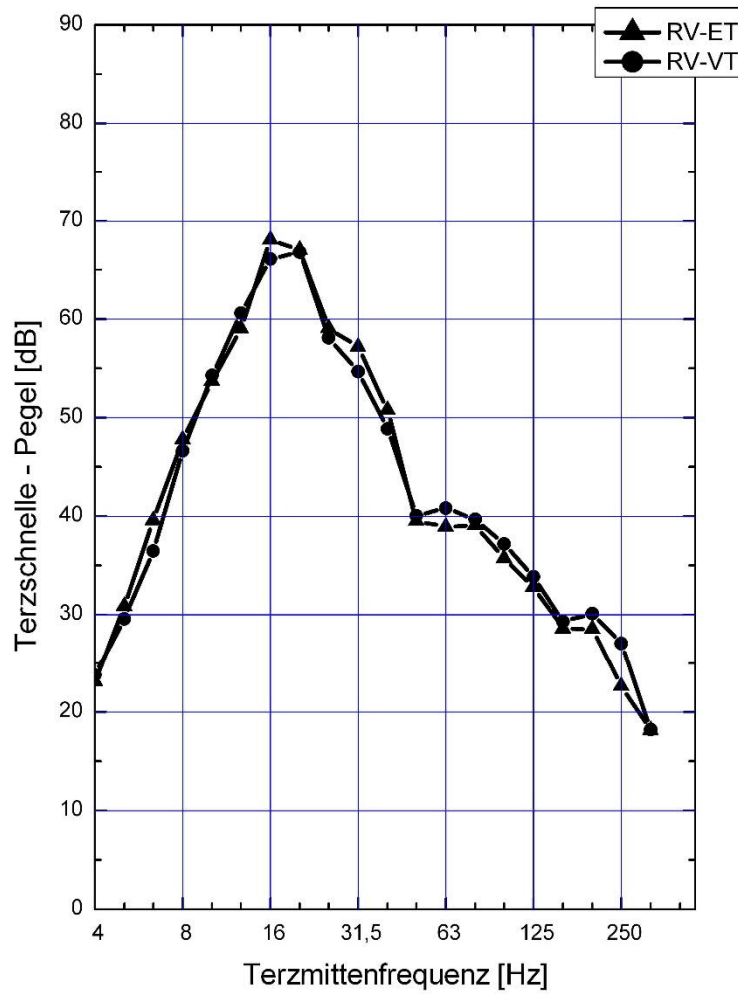

Schnellepegel-Terzspektren (in dB re 5E-8 m/s)

Planfeststellungsabschnitt (PFA 22)
Messort: IO-E10: Ludwigstraße 16, 96052 Bamberg
Messpunkt: EG, Wohnraum
Streckengleis: 3
Max-Hold-Auswertung

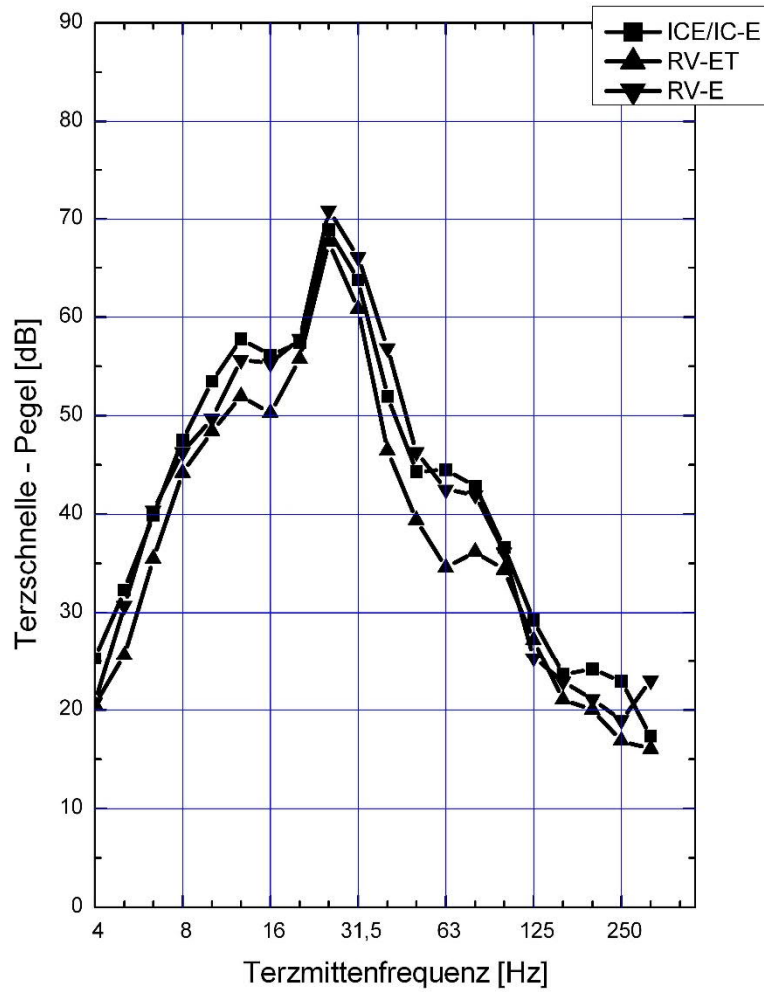

Schnellepegel-Terzspektren (in dB re 5E-8 m/s)

Planfeststellungsabschnitt (PFA 22)
Messort: IO-E10: Ludwigstraße 16, 96052 Bamberg
Messpunkt: 1.OG, Wohnraum
Streckengleis: 3
Max-Hold-Auswertung

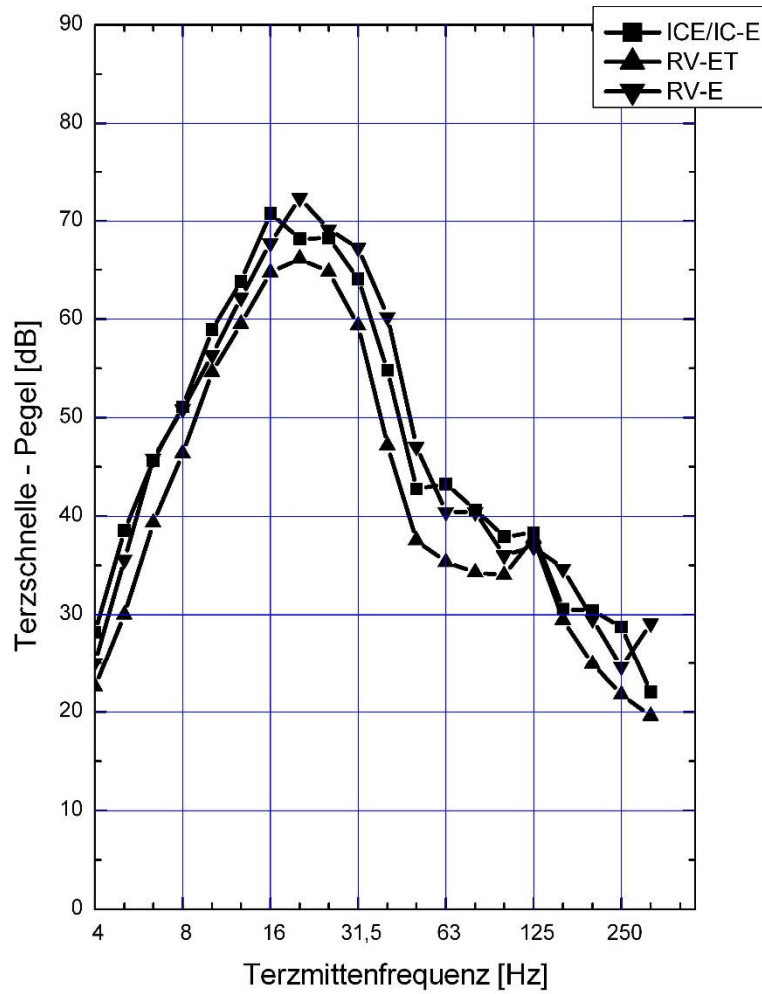

Schnellepegel-Terzspektren (in dB re 5E-8 m/s)

Planfeststellungsabschnitt (PFA 22)
Messort: IO-E10: Ludwigstraße 16, 96052 Bamberg
Messpunkt: EG, Wohnraum
Streckengleis: 4
Max-Hold-Auswertung

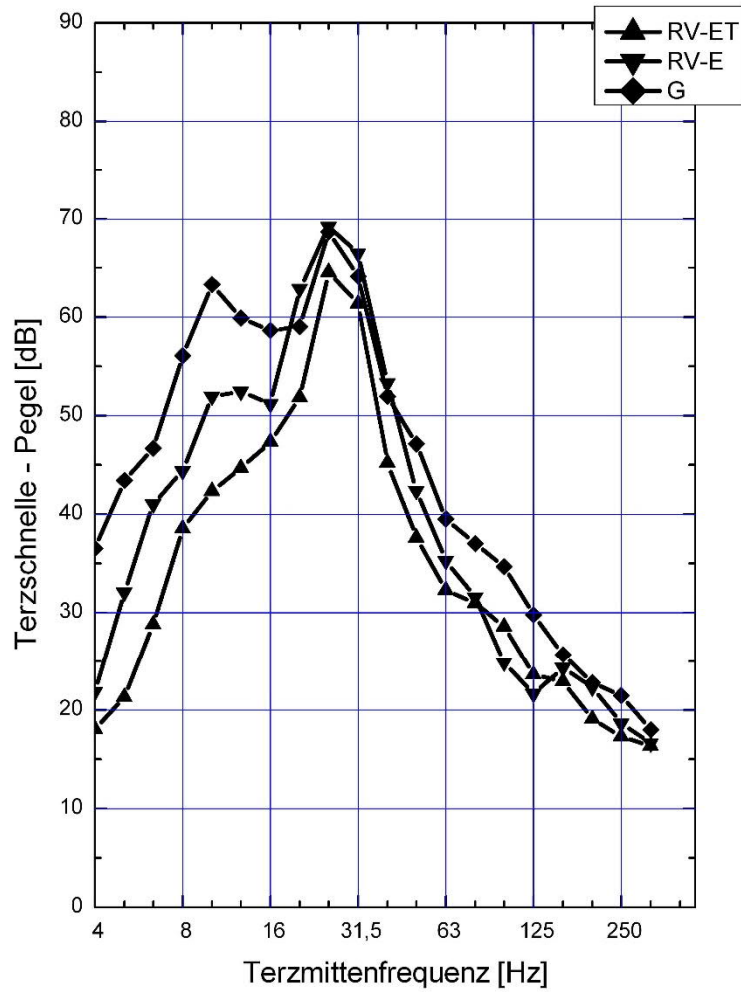

Schnellepegel-Terzspektren (in dB re 5E-8 m/s)

Planfeststellungsabschnitt (PFA 22)
Messort: IO-E10: Ludwigstraße 16, 96052 Bamberg
Messpunkt: 1.OG, Wohnraum
Streckengleis: 4
Max-Hold-Auswertung

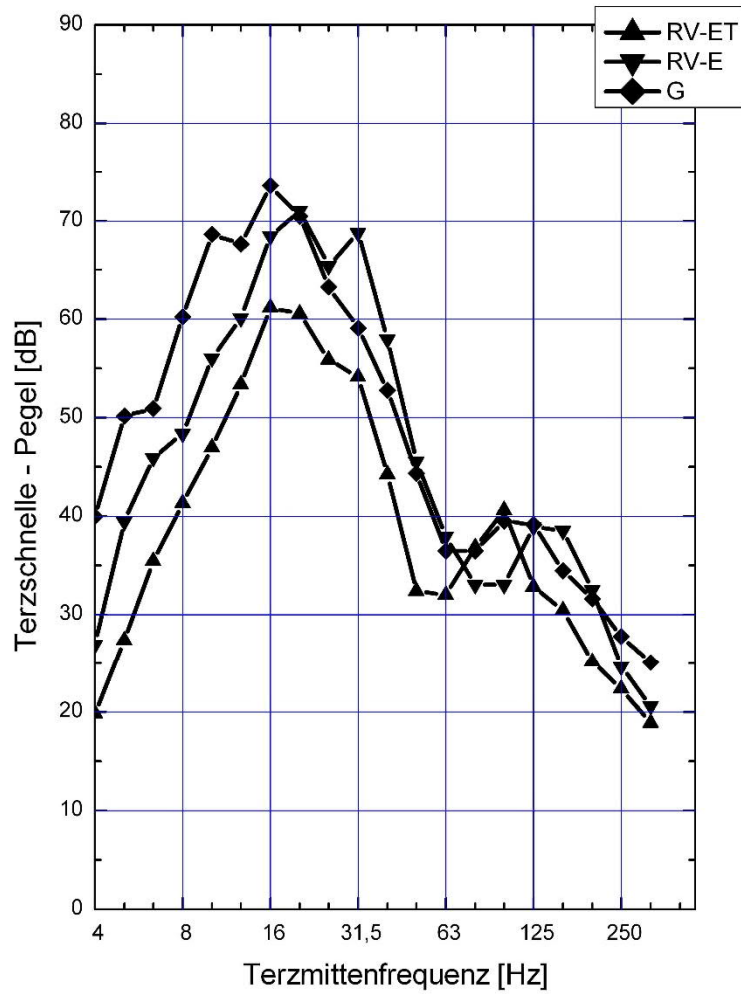

Schnellepegel-Terzspektren (in dB re 5E-8 m/s)

Planfeststellungsabschnitt (PFA 22)
Messort: IO-E10: Ludwigstraße 16, 96052 Bamberg
Messpunkt: EG, Wohnraum
Streckengleis: 5
Max-Hold-Auswertung

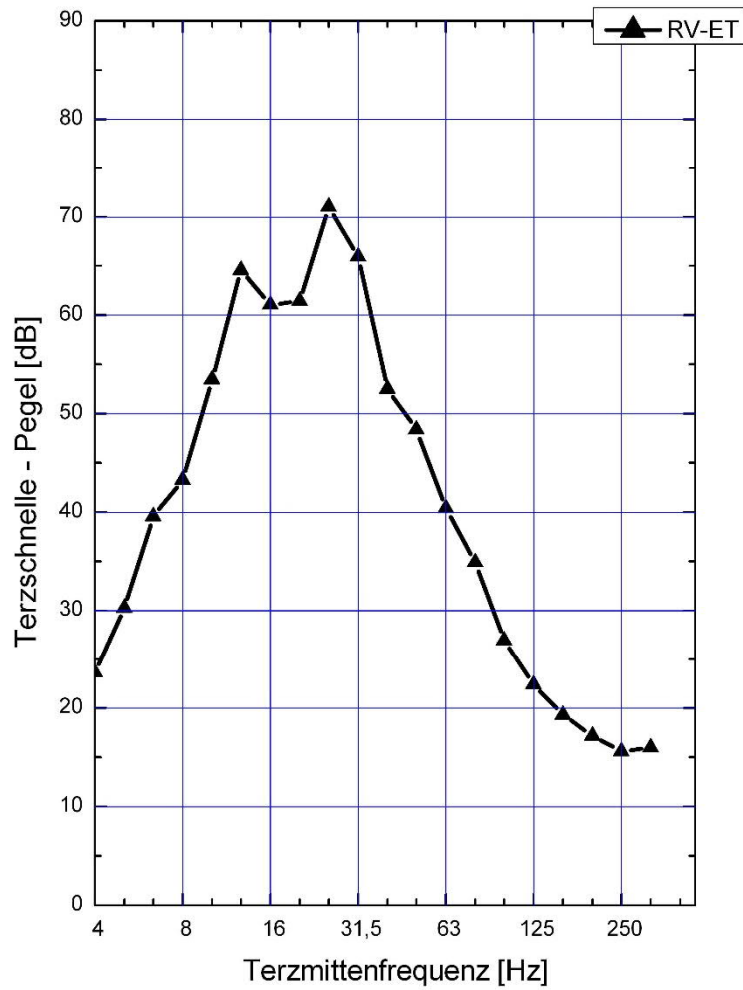

Schnellepegel-Terzspektren (in dB re 5E-8 m/s)

Planfeststellungsabschnitt (PFA 22)
Messort: IO-E10: Ludwigstraße 16, 96052 Bamberg
Messpunkt: 1.OG, Wohnraum
Streckengleis: 5
Max-Hold-Auswertung

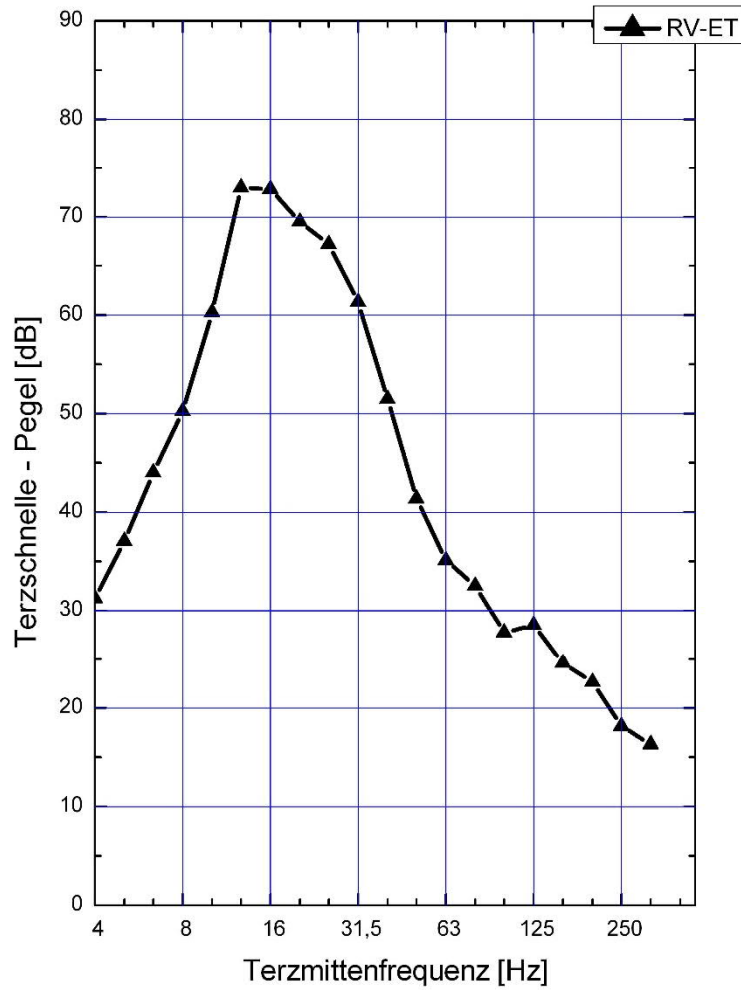

Schnellepegel-Terzspektren (in dB re 5E-8 m/s)

Planfeststellungsabschnitt (PFA 22)
Messort: IO-E10: Ludwigstraße 16, 96052 Bamberg
Messpunkt: EG, Wohnraum
Streckengleis: 6
Max-Hold-Auswertung

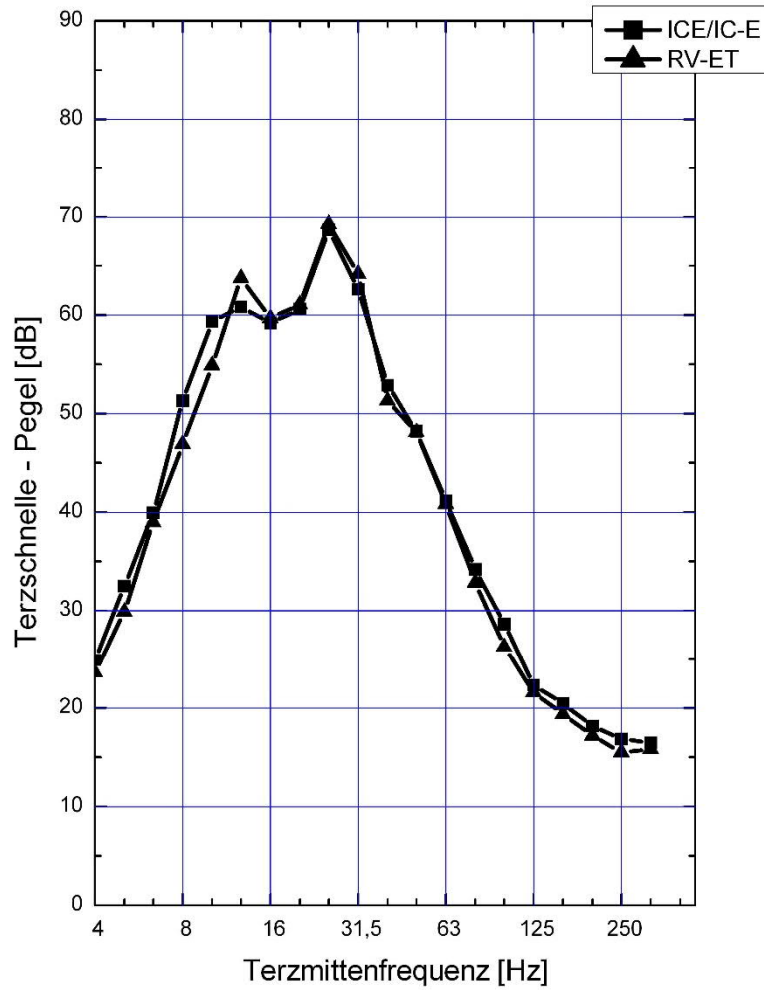

Schnellepegel-Terzspektren (in dB re 5E-8 m/s)

Planfeststellungsabschnitt (PFA 22)
Messort: IO-E10: Ludwigstraße 16, 96052 Bamberg
Messpunkt: 1.OG, Wohnraum
Streckengleis: 6
Max-Hold-Auswertung

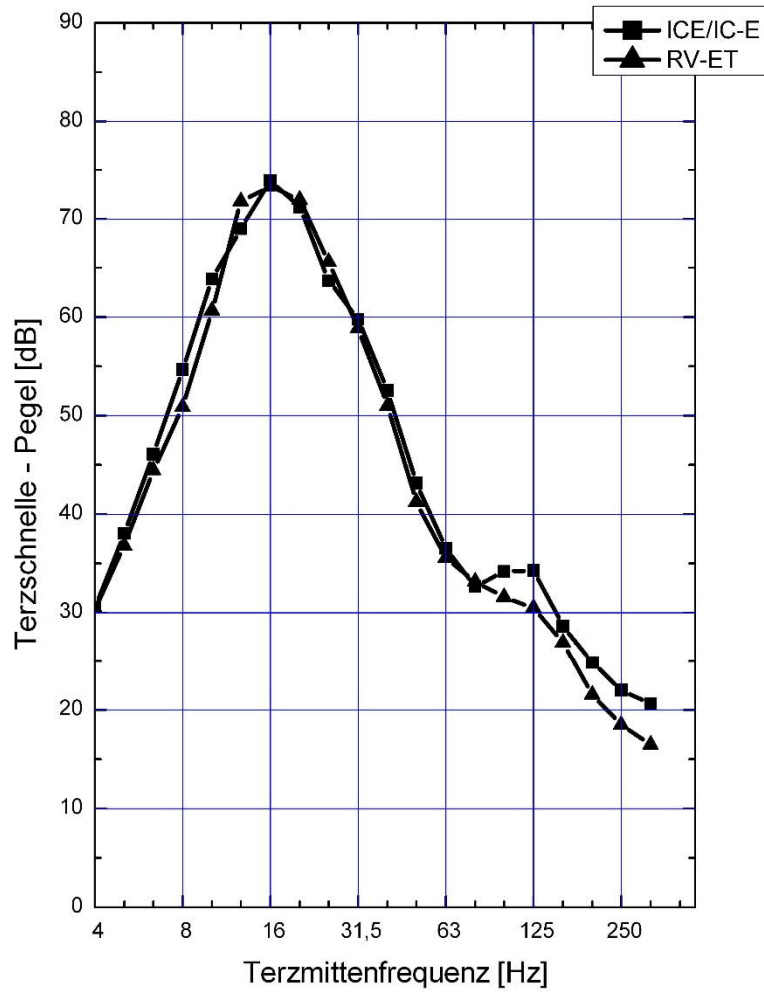

Schnellepegel-Terzspektren (in dB re 5E-8 m/s)

Planfeststellungsabschnitt (PFA 22)
Messort: IO-E10: Ludwigstraße 16, 96052 Bamberg
Messpunkt: EG, Wohnraum
Streckengleis: 8
Max-Hold-Auswertung

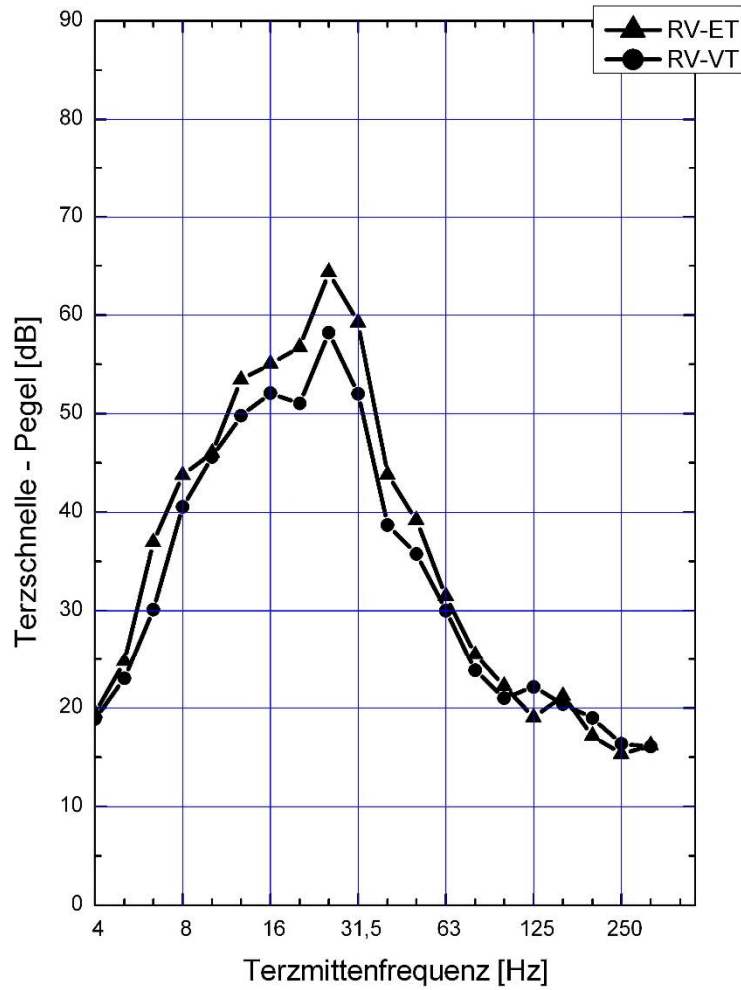

Schnellepegel-Terzspektren (in dB re 5E-8 m/s)

Planfeststellungsabschnitt (PFA 22)
Messort: IO-E10: Ludwigstraße 16, 96052 Bamberg
Messpunkt: 1.OG, Wohnraum
Streckengleis: 8
Max-Hold-Auswertung

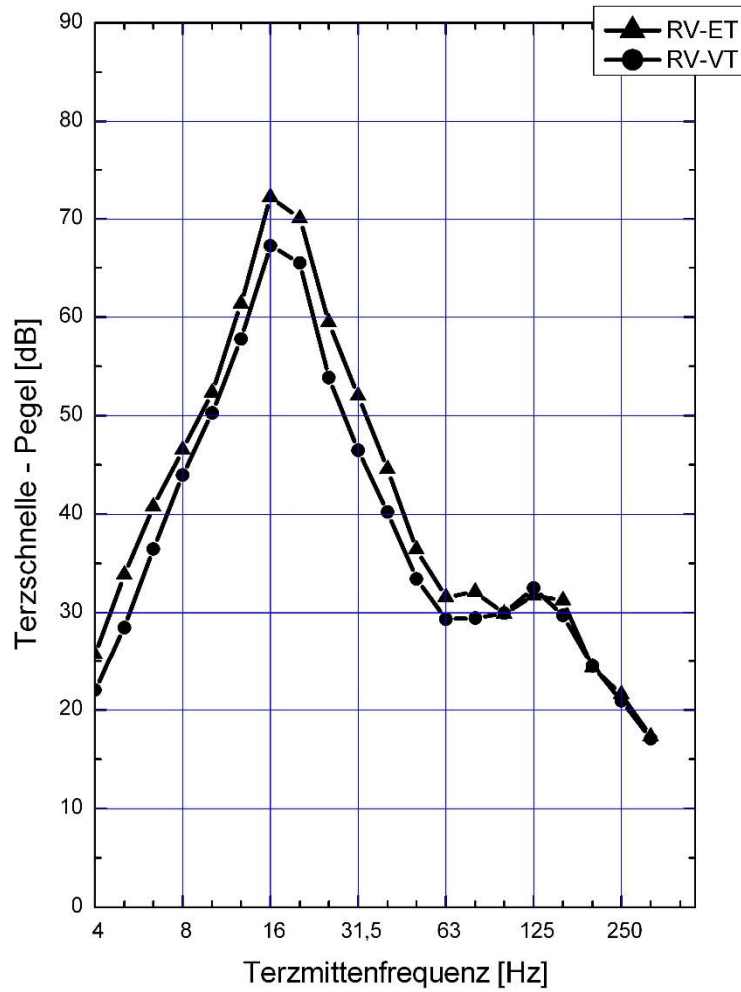

Schnellepegel-Terzspektren (in dB re 5E-8 m/s)

Planfeststellungsabschnitt (PFA 22)
Messort: IO-E10: Ludwigstraße 16, 96052 Bamberg
Messpunkt: EG, Wohnraum
Streckengleis: 9
Max-Hold-Auswertung

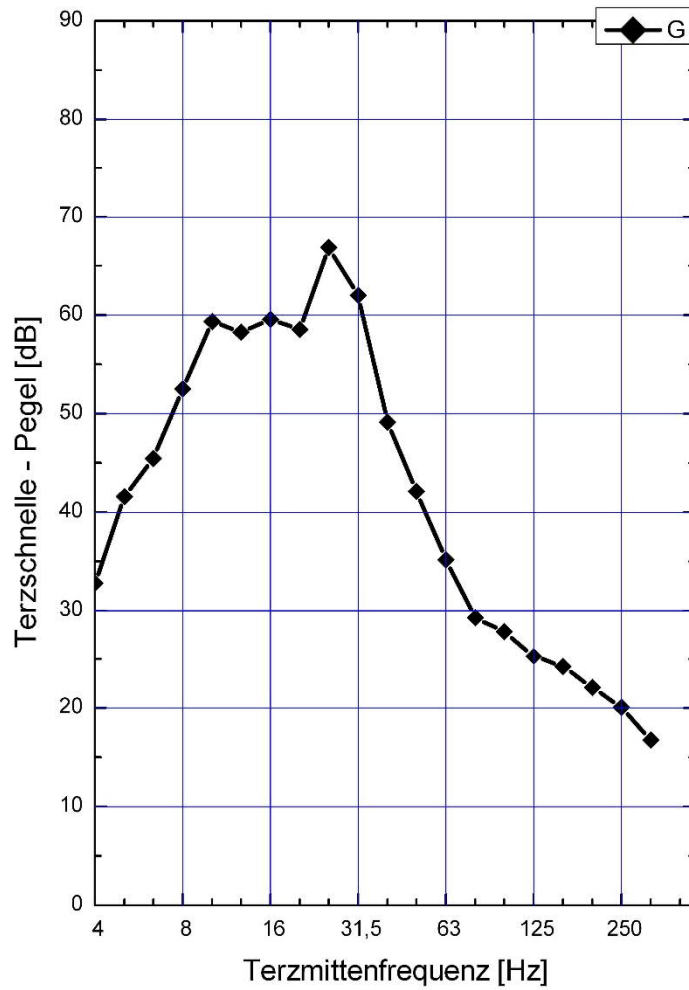

Schnellepegel-Terzspektren (in dB re 5E-8 m/s)

Planfeststellungsabschnitt (PFA 22)
Messort: IO-E10: Ludwigstraße 16, 96052 Bamberg
Messpunkt: 1.OG, Wohnraum
Streckengleis: 9
Max-Hold-Auswertung

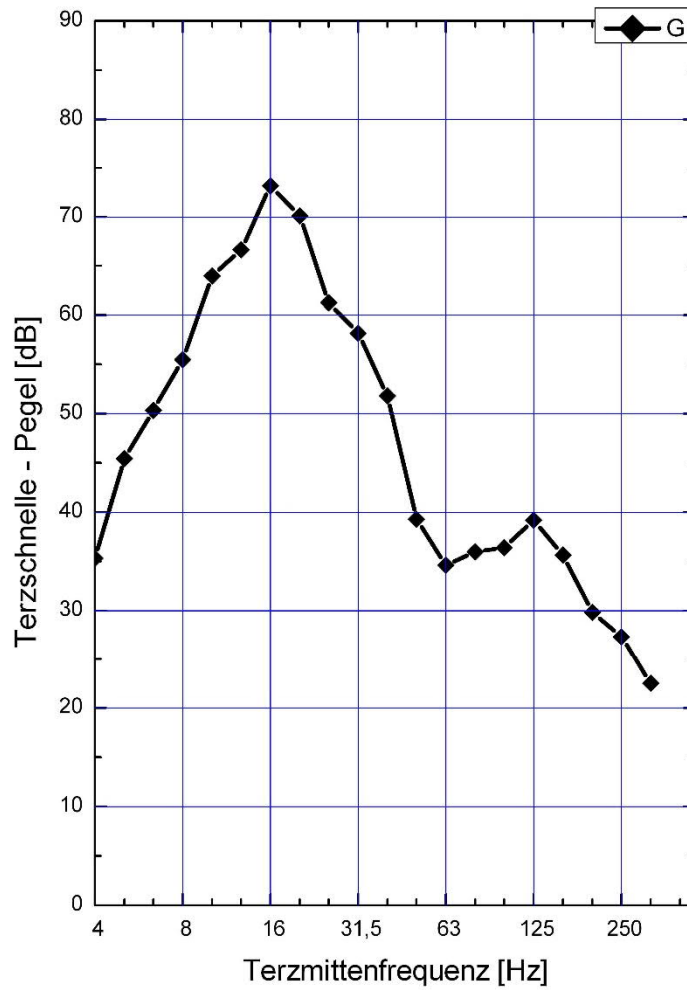

Schnellepegel-Terzspektren (in dB re 5E-8 m/s)

Planfeststellungsabschnitt (PFA 22)
Messort: IO-E11: Memmelsdorfer Straße 57, 96052 Bamberg
Messpunkt: EG, Wohnzimmer
Streckengleis: 5100li
Max-Hold-Auswertung

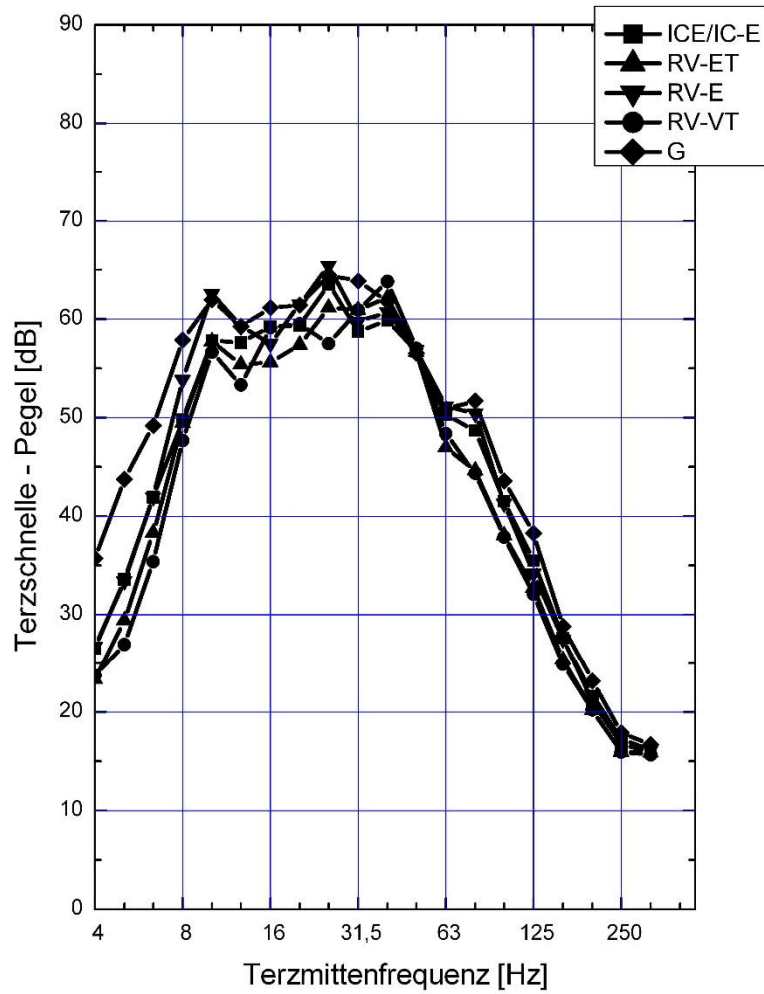

Schnellepegel-Terzspektren (in dB re 5E-8 m/s)

Planfeststellungsabschnitt (PFA 22)
Messort: IO-E11: Memmelsdorfer Straße 57, 96052 Bamberg
Messpunkt: EG, Wohnzimmer
Streckengleis: 5100re
Max-Hold-Auswertung

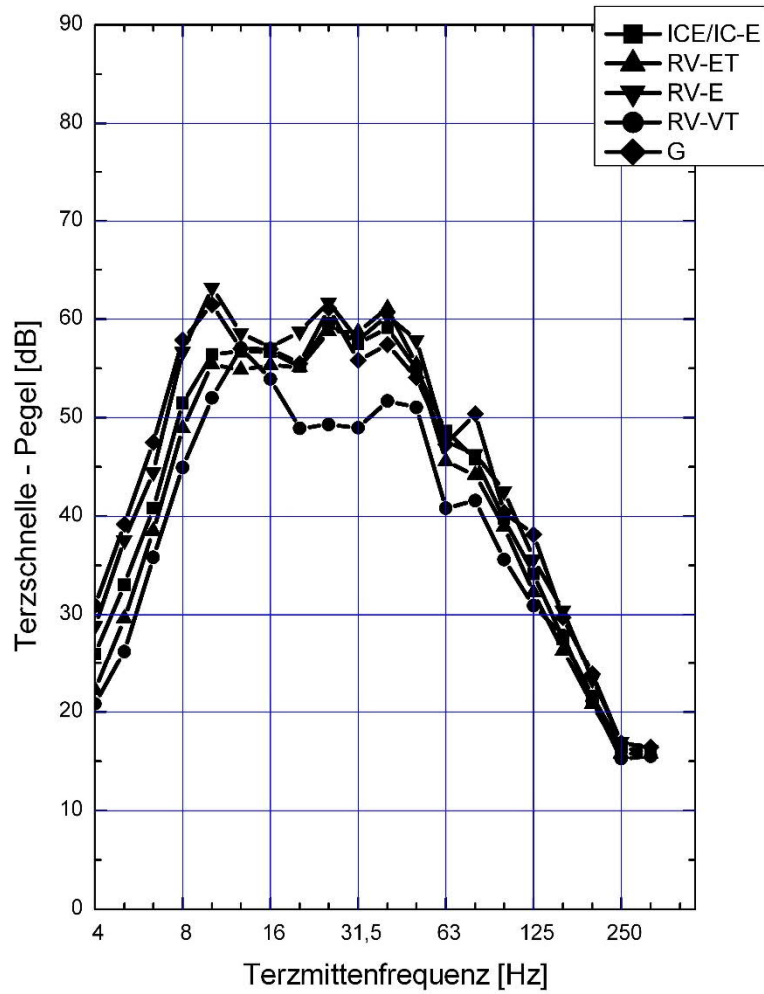

Schnellepegel-Terzspektren (in dB re 5E-8 m/s)

Planfeststellungsabschnitt (PFA 22)
Messort: IO-E11: Memmelsdorfer Straße 57, 96052 Bamberg
Messpunkt: EG, Wohnzimmer
Streckengleis: 5102li
Max-Hold-Auswertung

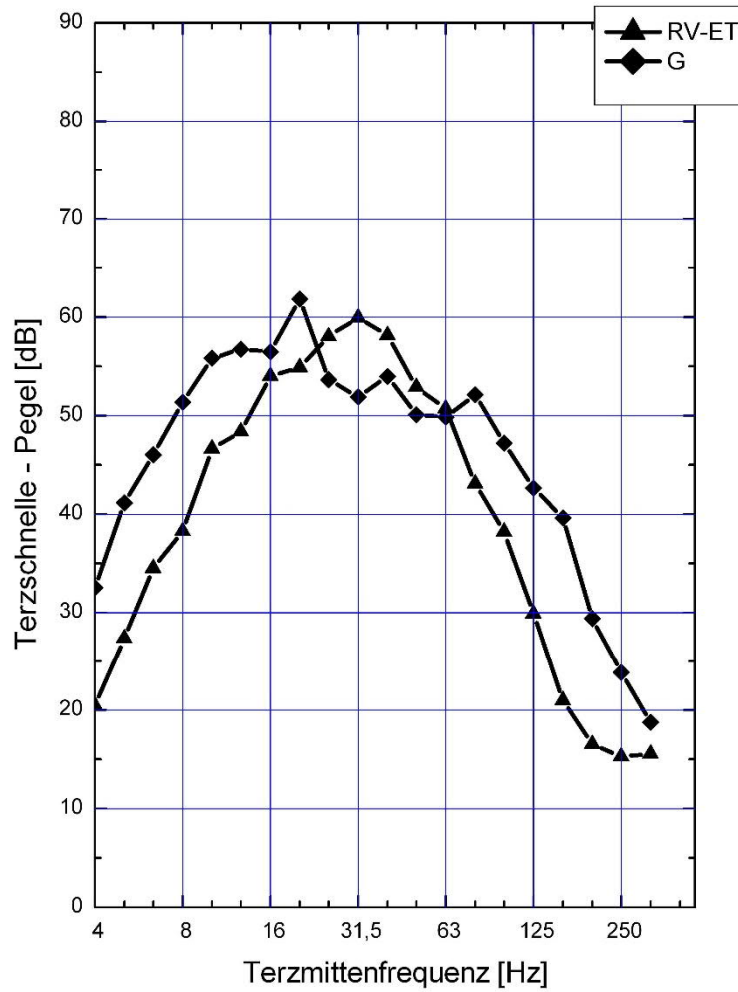

Schnellepegel-Terzspektren (in dB re 5E-8 m/s)

Planfeststellungsabschnitt (PFA 22)
Messort: IO-E11: Memmelsdorfer Straße 57, 96052 Bamberg
Messpunkt: EG, Wohnzimmer
Streckengleis: 5102re
Max-Hold-Auswertung

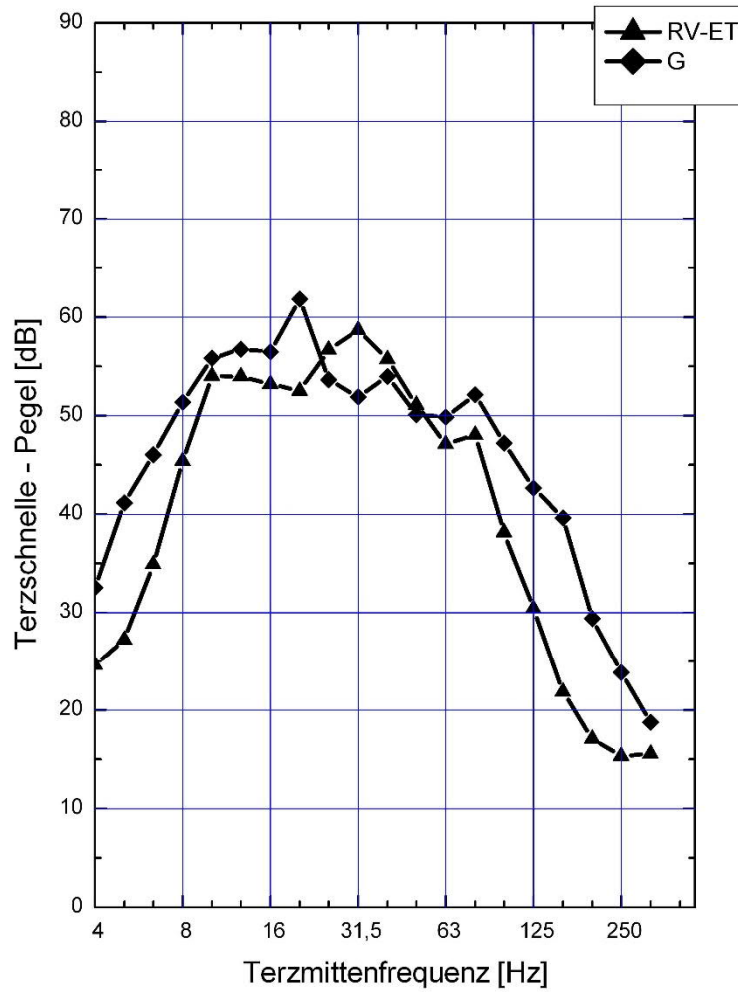

Schnellepegel-Terzspektren (in dB re 5E-8 m/s)

Planfeststellungsabschnitt (PFA 22)
Messort: IO-E11: Memmelsdorfer Straße 57, 96052 Bamberg
Messpunkt: 1.OG, Schlafzimmer
Streckengleis: 5100li
Max-Hold-Auswertung

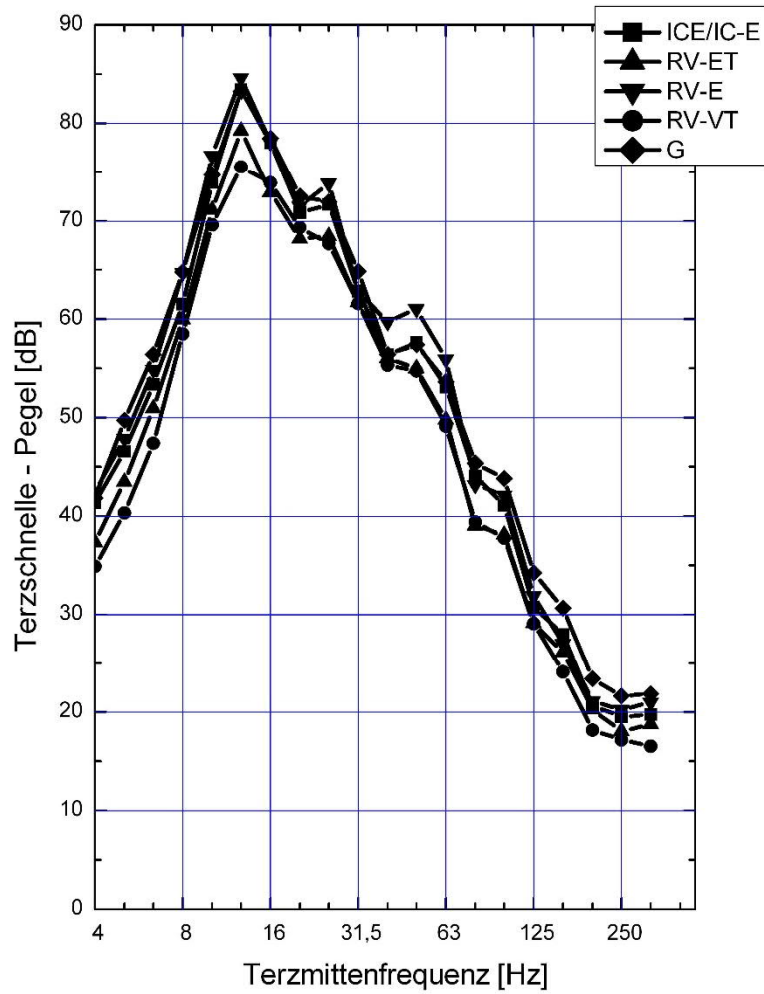

Schnellepegel-Terzspektren (in dB re 5E-8 m/s)

Planfeststellungsabschnitt (PFA 22)
Messort: IO-E11: Memmelsdorfer Straße 57, 96052 Bamberg
Messpunkt: 1.OG, Schlafzimmer
Streckengleis: 5100re
Max-Hold-Auswertung

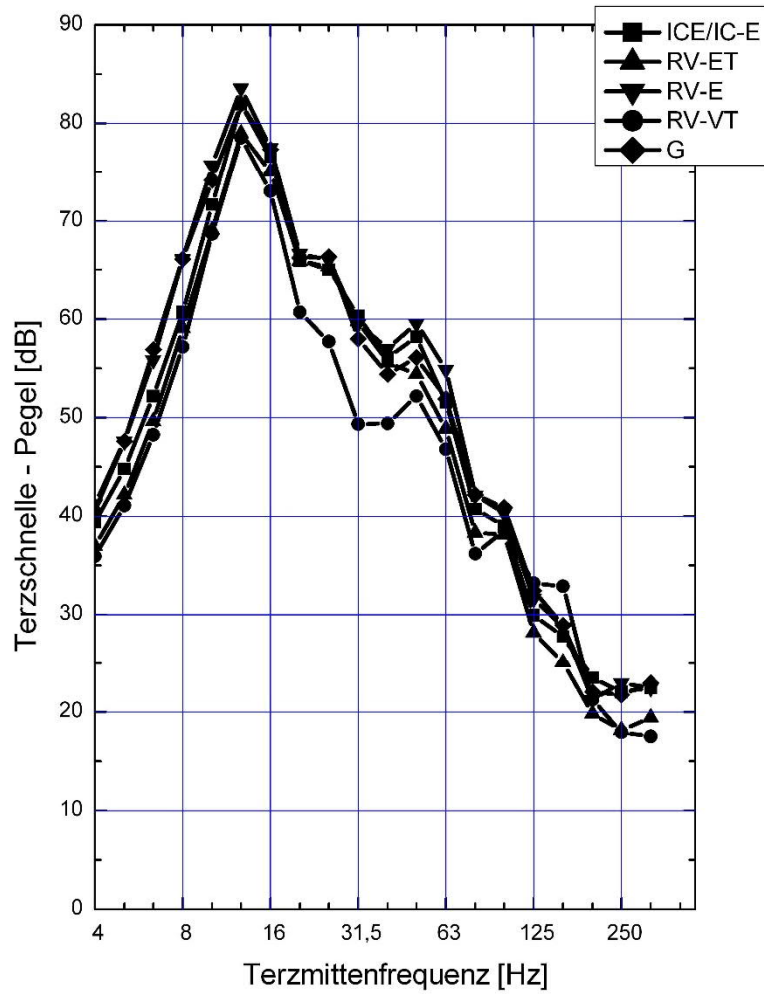

Schnellepegel-Terzspektren (in dB re 5E-8 m/s)

Planfeststellungsabschnitt (PFA 22)
Messort: IO-E11: Memmelsdorfer Straße 57, 96052 Bamberg
Messpunkt: 1.OG, Schlafzimmer
Streckengleis: 5102li
Max-Hold-Auswertung

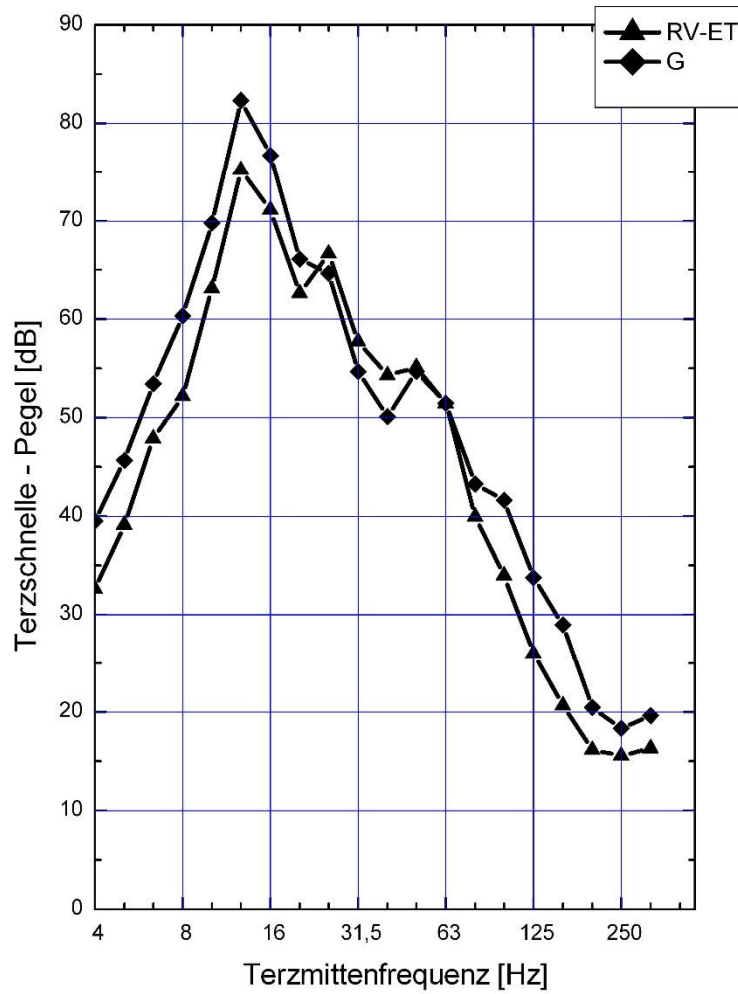

Schnellepegel-Terzspektren (in dB re 5E-8 m/s)

Planfeststellungsabschnitt (PFA 22)
Messort: IO-E11: Memmelsdorfer Straße 57, 96052 Bamberg
Messpunkt: 1.OG, Schlafzimmer
Streckengleis: 5102re
Max-Hold-Auswertung

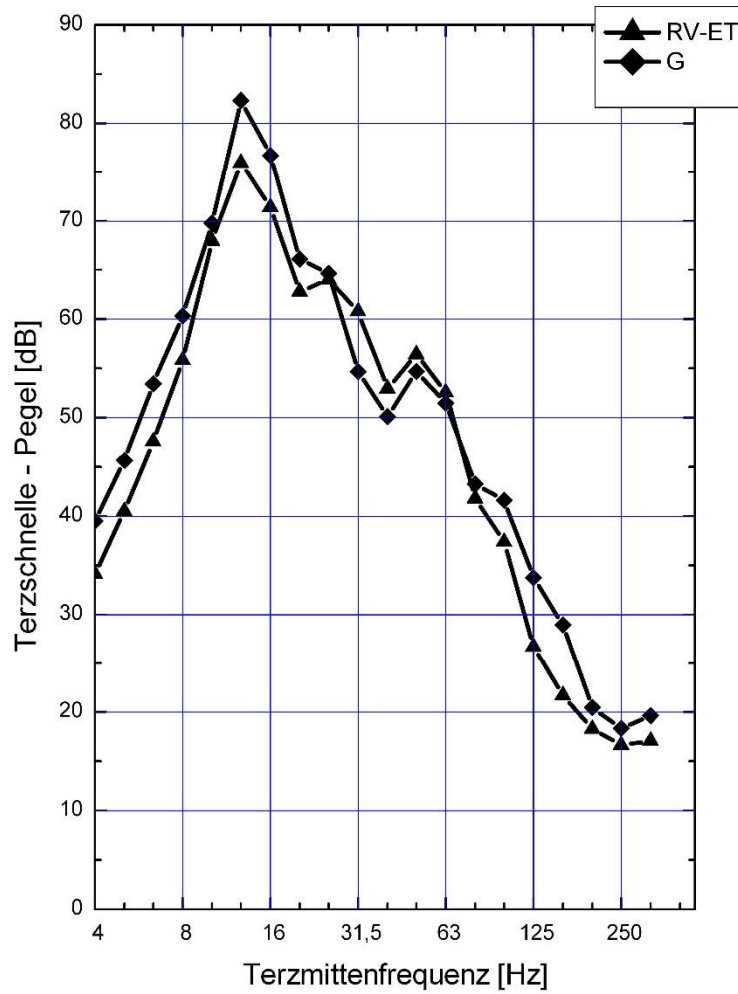

Schnellepegel-Terzspektren (in dB re 5E-8 m/s)

Planfeststellungsabschnitt (PFA 22)
Messort: IO-E11: Memmelsdorfer Straße 57, 96052 Bamberg
Messpunkt: EG_2, Schlafzimmer
Streckengleis: 5100li
Max-Hold-Auswertung

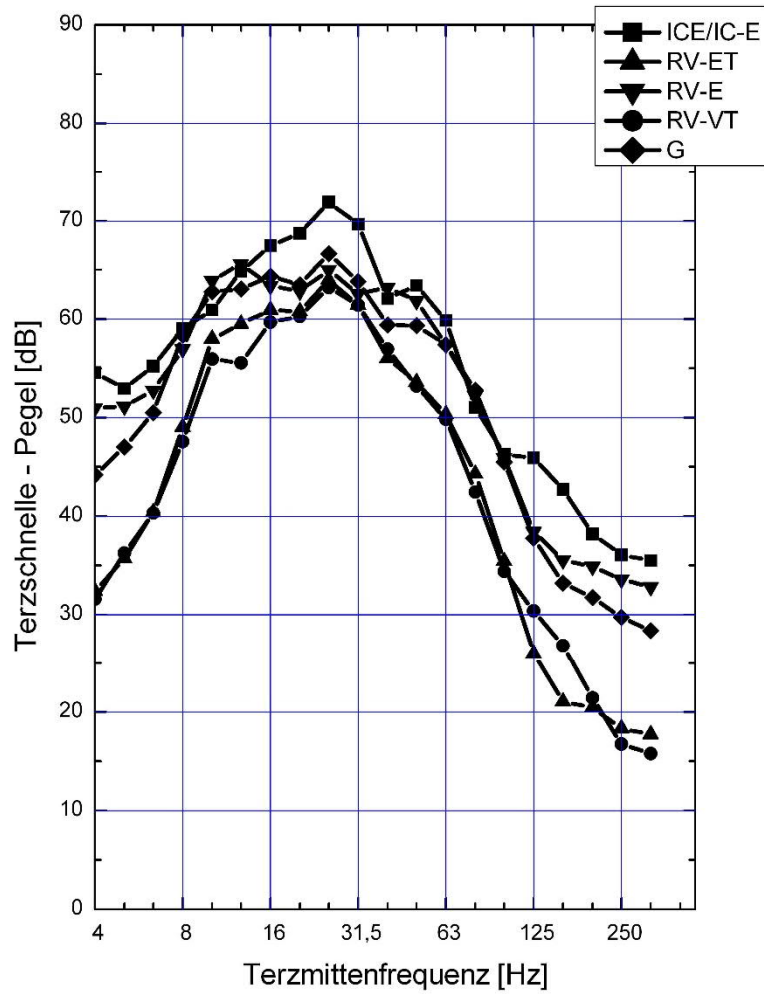

Schnellepegel-Terzspektren (in dB re 5E-8 m/s)

Planfeststellungsabschnitt (PFA 22)
Messort: IO-E11: Memmelsdorfer Straße 57, 96052 Bamberg
Messpunkt: EG_2, Schlafzimmer
Streckengleis: 5100re
Max-Hold-Auswertung

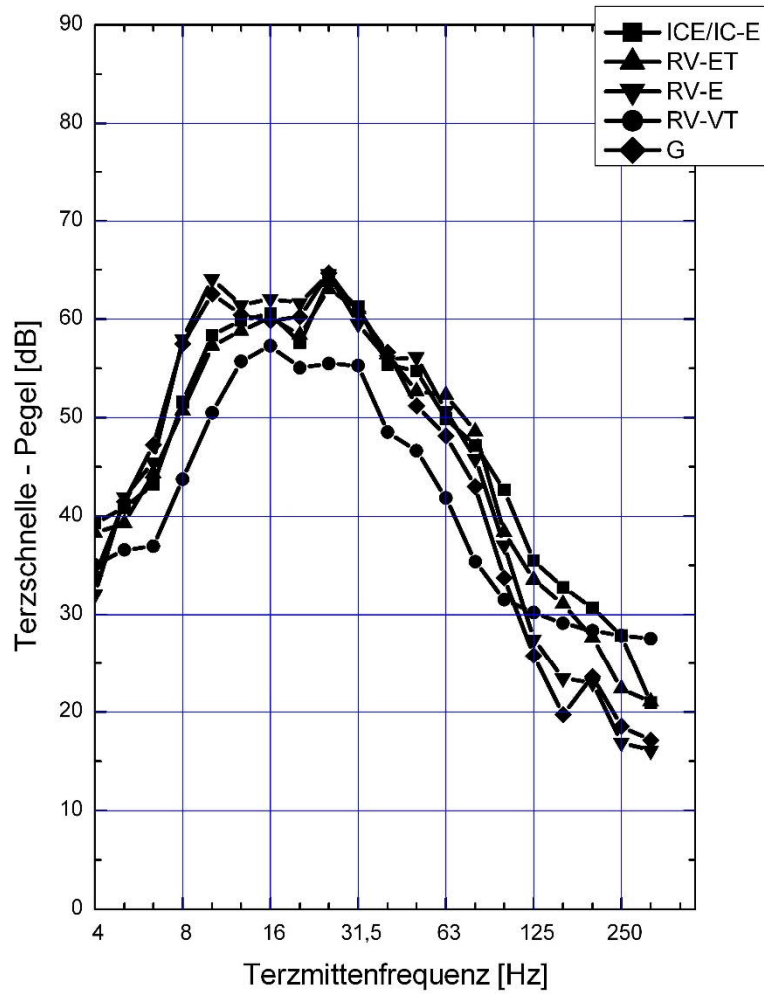

Schnellepegel-Terzspektren (in dB re 5E-8 m/s)

Planfeststellungsabschnitt (PFA 22)
Messort: IO-E11: Memmelsdorfer Straße 57, 96052 Bamberg
Messpunkt: EG_2, Schlafzimmer
Streckengleis: 5102li
Max-Hold-Auswertung

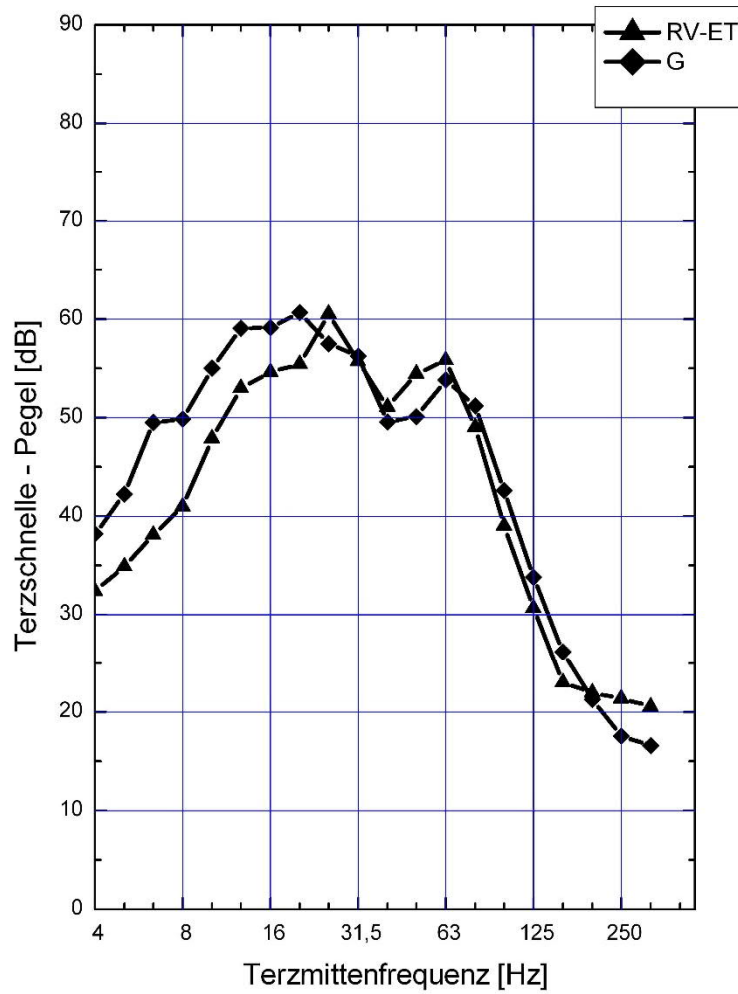

Schnellepegel-Terzspektren (in dB re 5E-8 m/s)

Planfeststellungsabschnitt (PFA 22)
Messort: IO-E11: Memmelsdorfer Straße 57, 96052 Bamberg
Messpunkt: EG_2, Schlafzimmer
Streckengleis: 5102re
Max-Hold-Auswertung

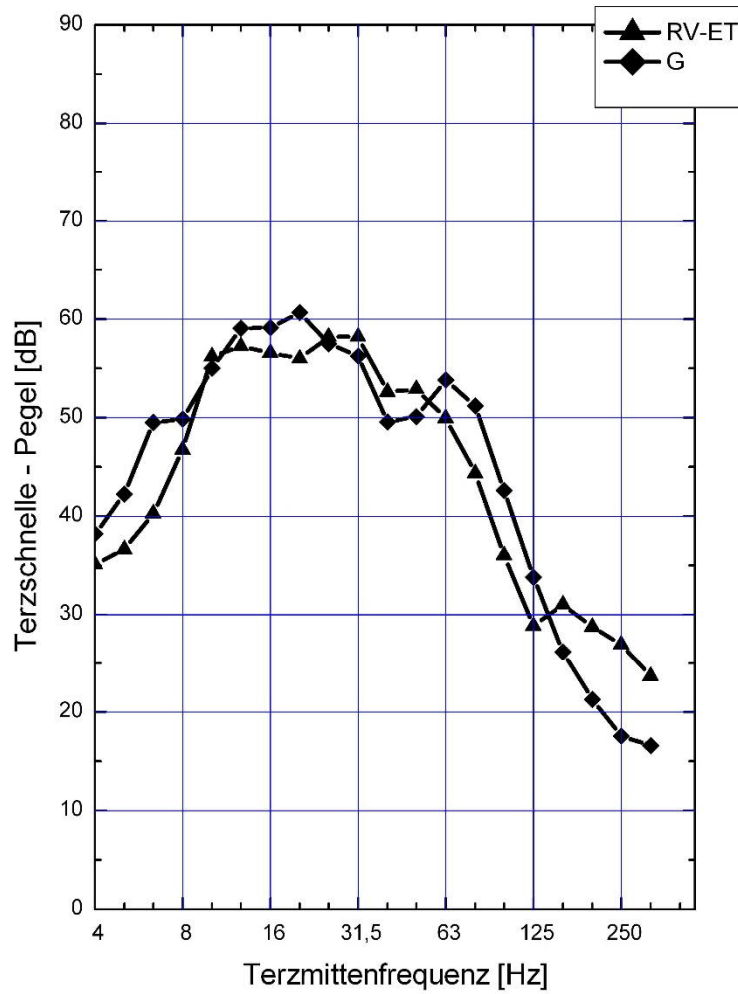

Schnellepegel-Terzspektren (in dB re 5E-8 m/s)

Planfeststellungsabschnitt (PFA 22)
Messort: IO-E11: Memmelsdorfer Straße 57, 96052 Bamberg
Messpunkt: 1.OG_2, Schlafzimmer
Streckengleis: 5100li
Max-Hold-Auswertung

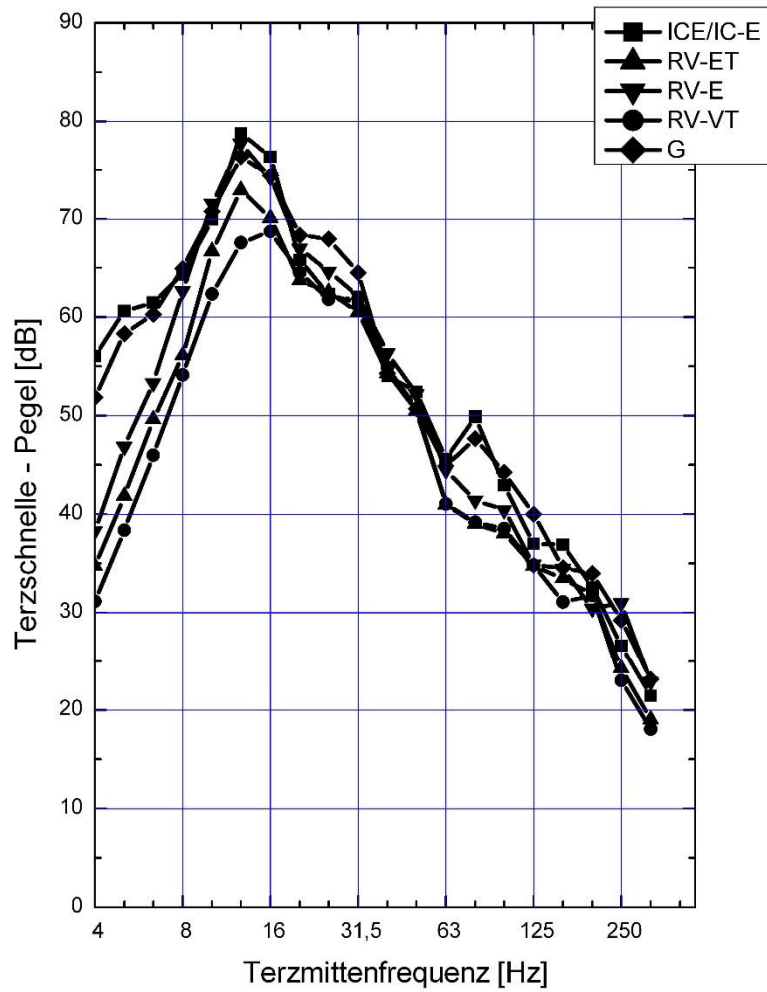

Schnellepegel-Terzspektren (in dB re 5E-8 m/s)

Planfeststellungsabschnitt (PFA 22)
Messort: IO-E11: Memmelsdorfer Straße 57, 96052 Bamberg
Messpunkt: 1.OG_2, Schlafzimmer
Streckengleis: 5100re
Max-Hold-Auswertung

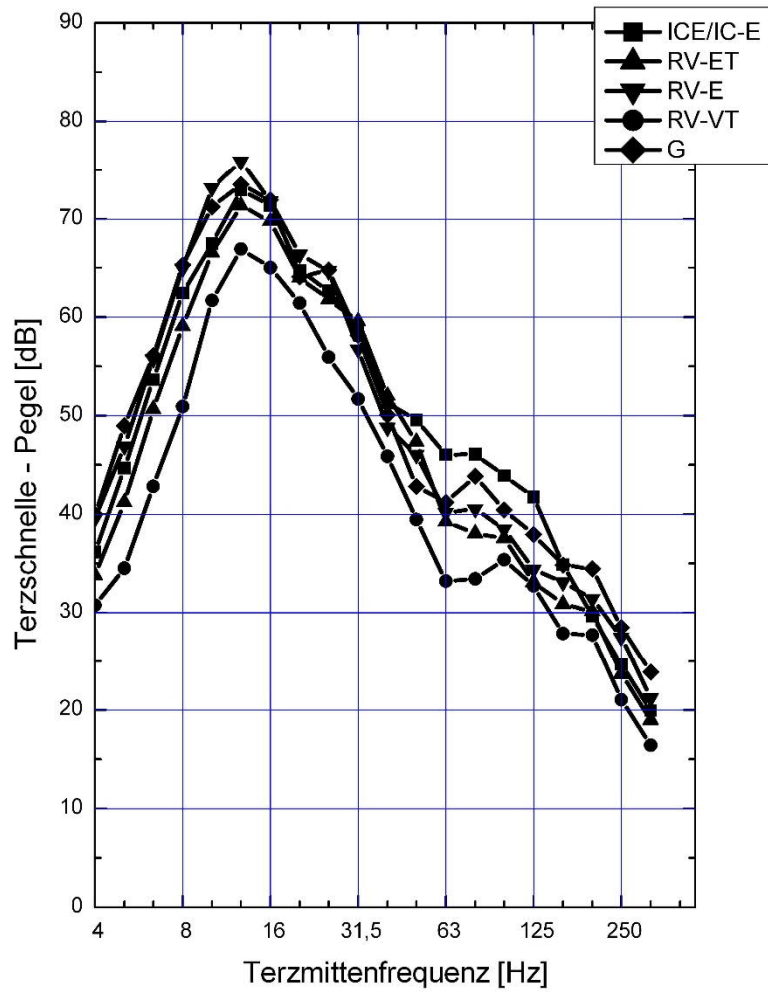

Schnellepegel-Terzspektren (in dB re 5E-8 m/s)

Planfeststellungsabschnitt (PFA 22)
Messort: IO-E11: Memmelsdorfer Straße 57, 96052 Bamberg
Messpunkt: 1.OG_2, Schlafzimmer
Streckengleis: 5102li
Max-Hold-Auswertung

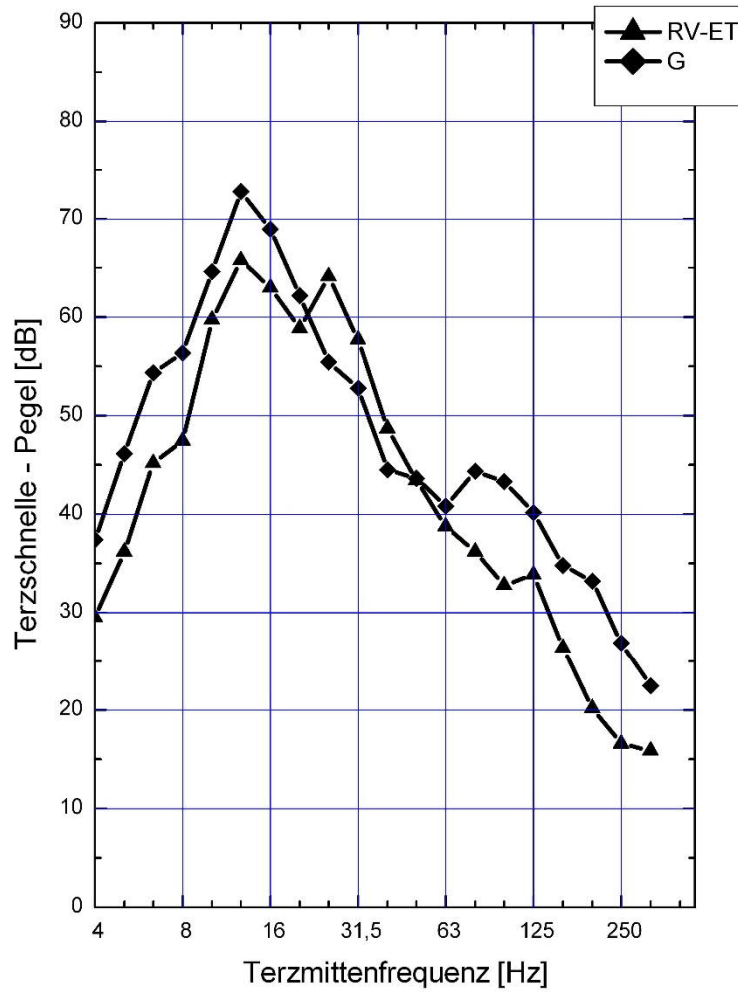

Schnellepegel-Terzspektren (in dB re 5E-8 m/s)

Planfeststellungsabschnitt (PFA 22)
Messort: IO-E11: Memmelsdorfer Straße 57, 96052 Bamberg
Messpunkt: 1.OG_2, Schlafzimmer
Streckengleis: 5102re
Max-Hold-Auswertung

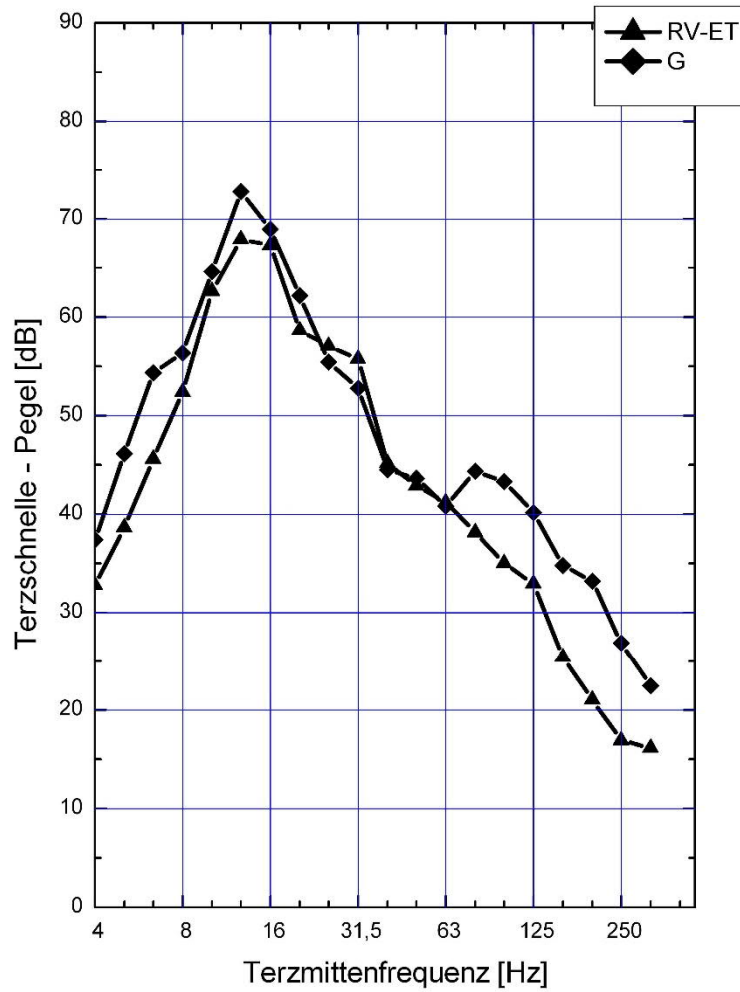

Schnellepegel-Terzspektren (in dB re 5E-8 m/s)

Planfeststellungsabschnitt (PFA 22)
Messort: IO-E12: Memmelsdorfer Straße 63, 96052 Bamberg
Messpunkt: EG, Küche
Streckengleis: 5100li
Max-Hold-Auswertung

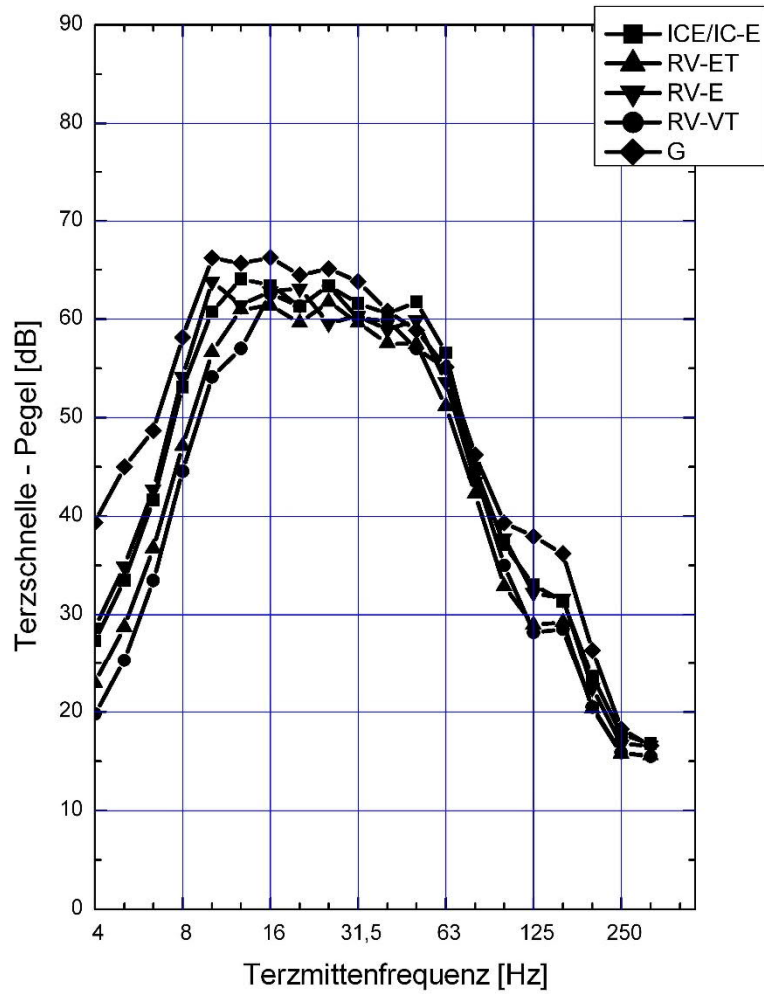

Schnellepegel-Terzspektren (in dB re 5E-8 m/s)

Planfeststellungsabschnitt (PFA 22)
Messort: IO-E12: Memmelsdorfer Straße 63, 96052 Bamberg
Messpunkt: EG, Küche
Streckengleis: 5100re
Max-Hold-Auswertung

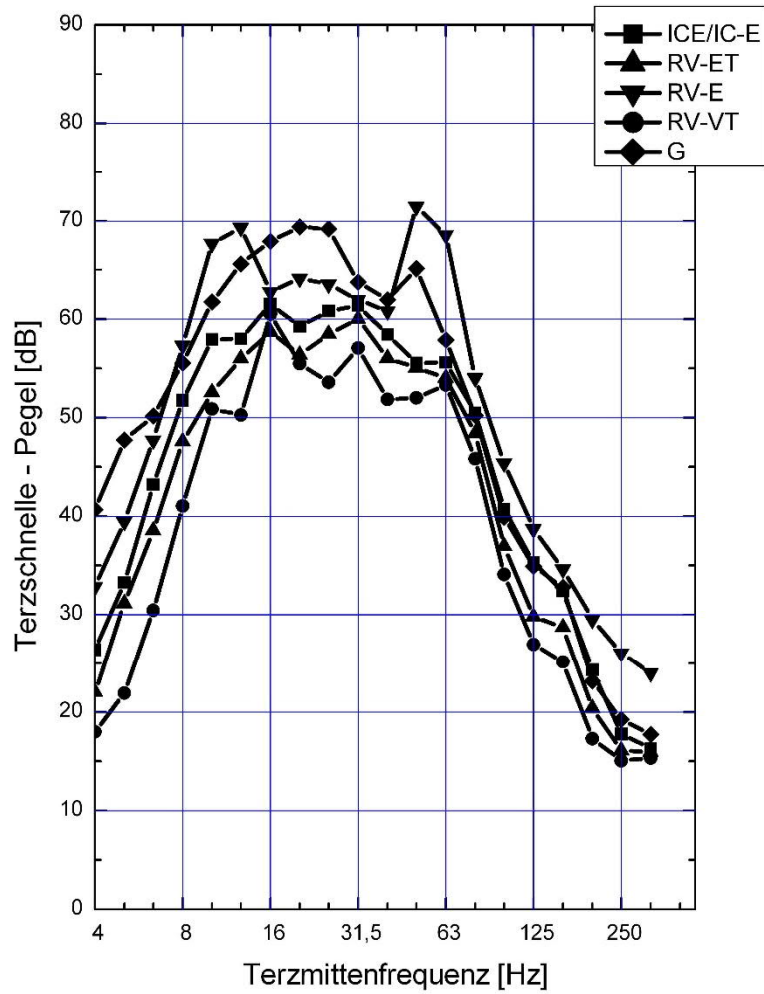

Schnellepegel-Terzspektren (in dB re 5E-8 m/s)

Planfeststellungsabschnitt (PFA 22)
Messort: IO-E12: Memmelsdorfer Straße 63, 96052 Bamberg
Messpunkt: EG, Küche
Streckengleis: 5102li
Max-Hold-Auswertung

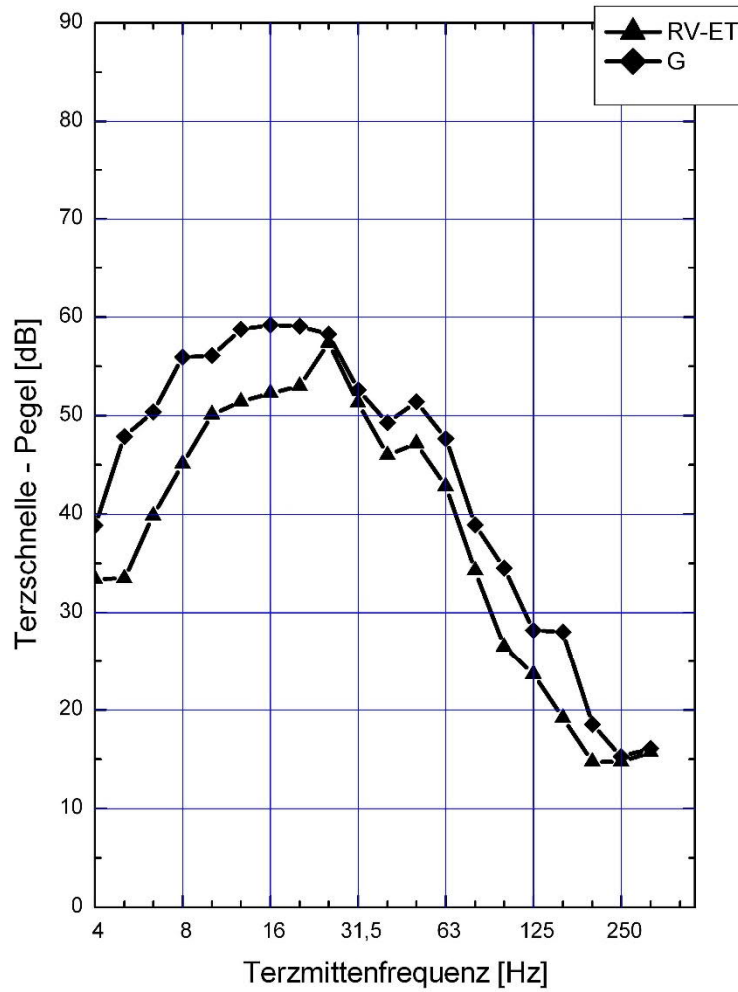

Schnellepegel-Terzspektren (in dB re 5E-8 m/s)

Planfeststellungsabschnitt (PFA 22)
Messort: IO-E12: Memmelsdorfer Straße 63, 96052 Bamberg
Messpunkt: EG, Küche
Streckengleis: 5102re
Max-Hold-Auswertung

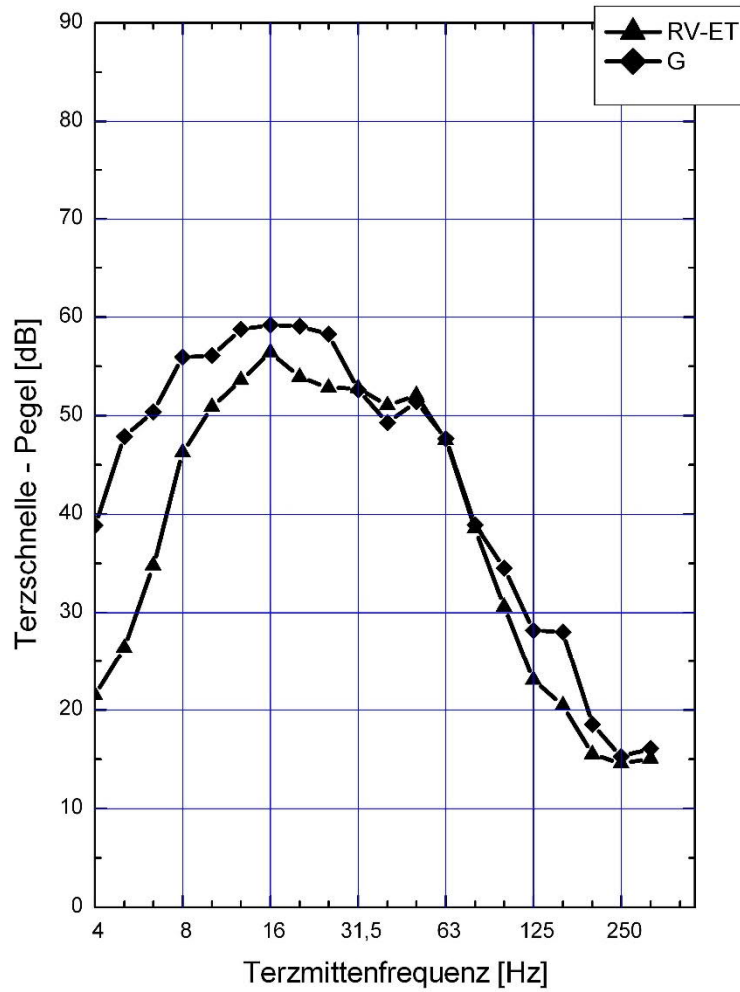

Schnellepegel-Terzspektren (in dB re 5E-8 m/s)

Planfeststellungsabschnitt (PFA 22)
Messort: IO-E12: Memmelsdorfer Straße 63, 96052 Bamberg
Messpunkt: 1.OG, Wohnzimmer
Streckengleis: 5100li
Max-Hold-Auswertung

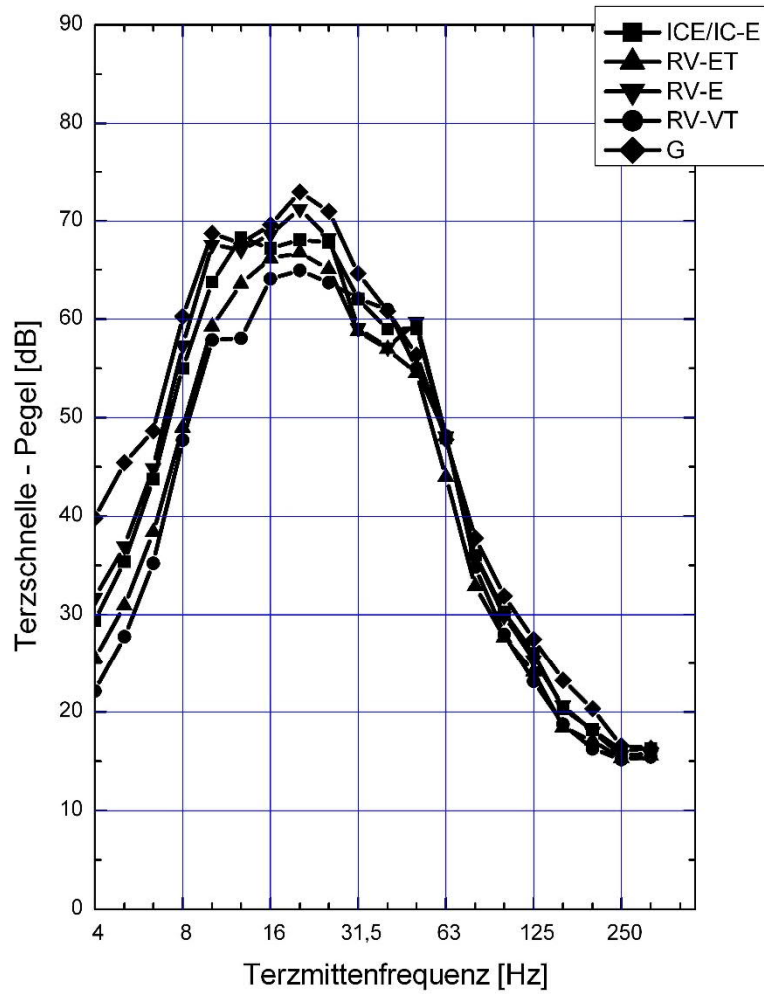

Schnellepegel-Terzspektren (in dB re 5E-8 m/s)

Planfeststellungsabschnitt (PFA 22)
Messort: IO-E12: Memmelsdorfer Straße 63, 96052 Bamberg
Messpunkt: 1.OG, Wohnzimmer
Streckengleis: 5100re
Max-Hold-Auswertung

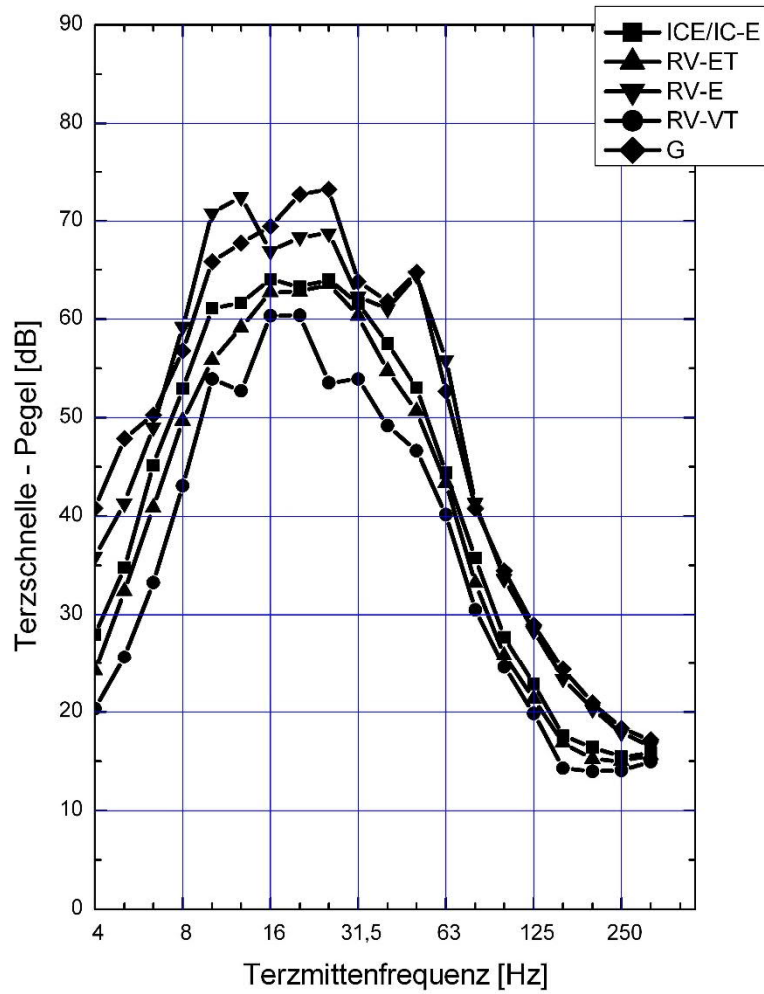

Schnellepegel-Terzspektren (in dB re 5E-8 m/s)

Planfeststellungsabschnitt (PFA 22)
Messort: IO-E12: Memmelsdorfer Straße 63, 96052 Bamberg
Messpunkt: 1.OG, Wohnzimmer
Streckengleis: 5102li
Max-Hold-Auswertung

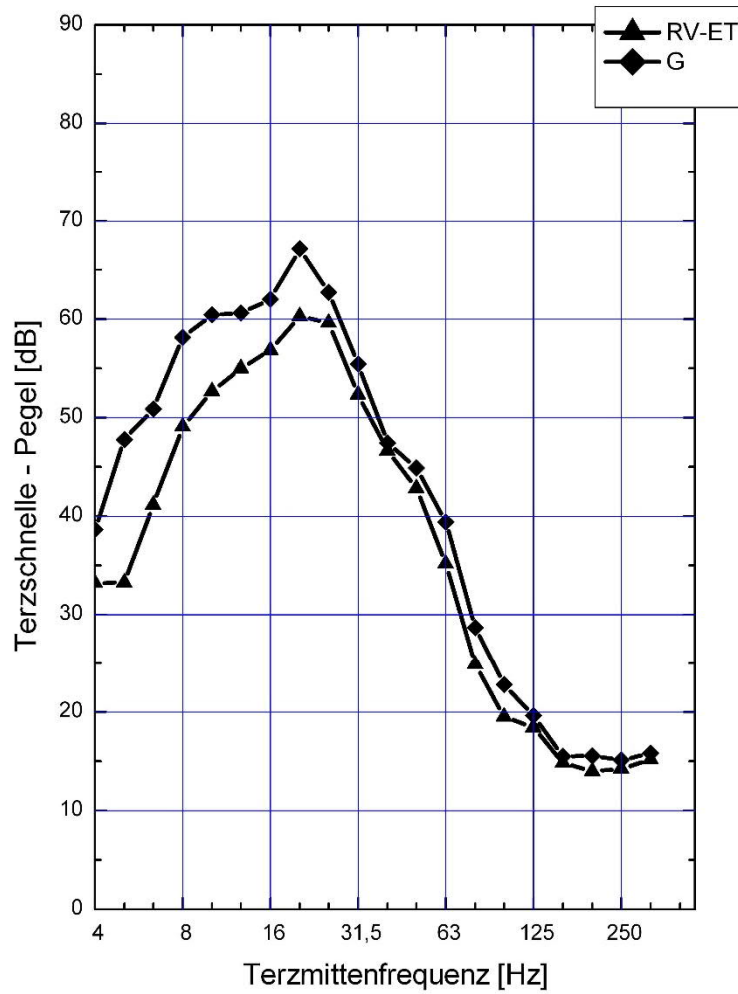

Schnellepegel-Terzspektren (in dB re 5E-8 m/s)

Planfeststellungsabschnitt (PFA 22)
Messort: IO-E12: Memmelsdorfer Straße 63, 96052 Bamberg
Messpunkt: 1.OG, Wohnzimmer
Streckengleis: 5102re
Max-Hold-Auswertung

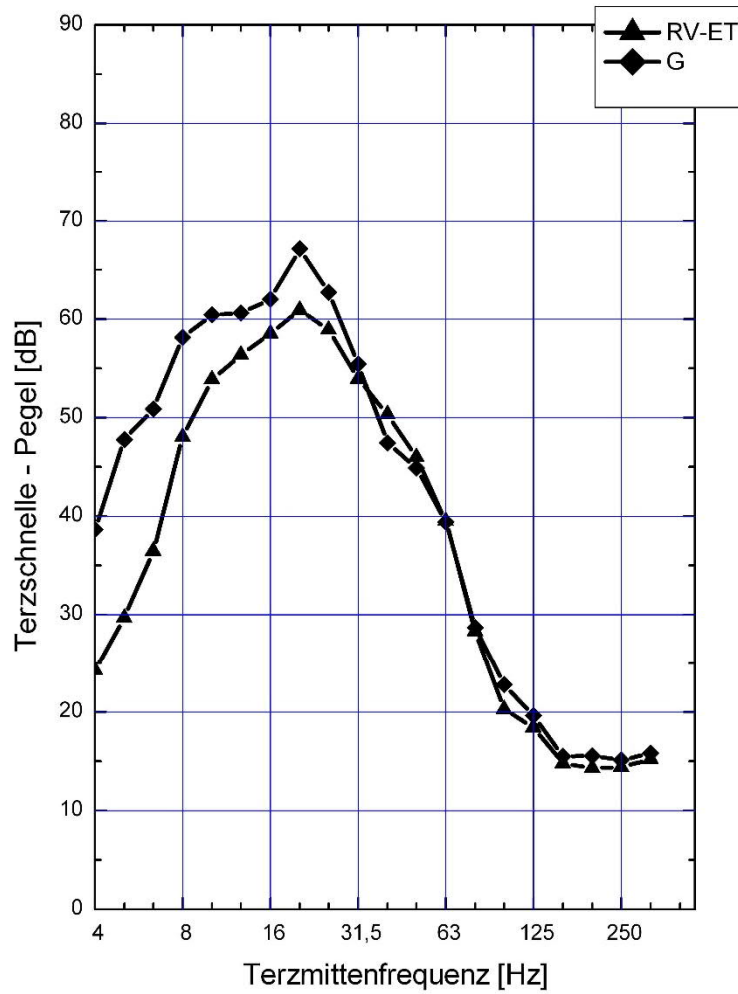

Schnellepegel-Terzspektren (in dB re 5E-8 m/s)

Planfeststellungsabschnitt (PFA 22)
Messort: IO-E12: Memmelsdorfer Straße 63, 96052 Bamberg
Messpunkt: 1.OG_2, Arbeitszimmer
Streckengleis: 5100li
Max-Hold-Auswertung

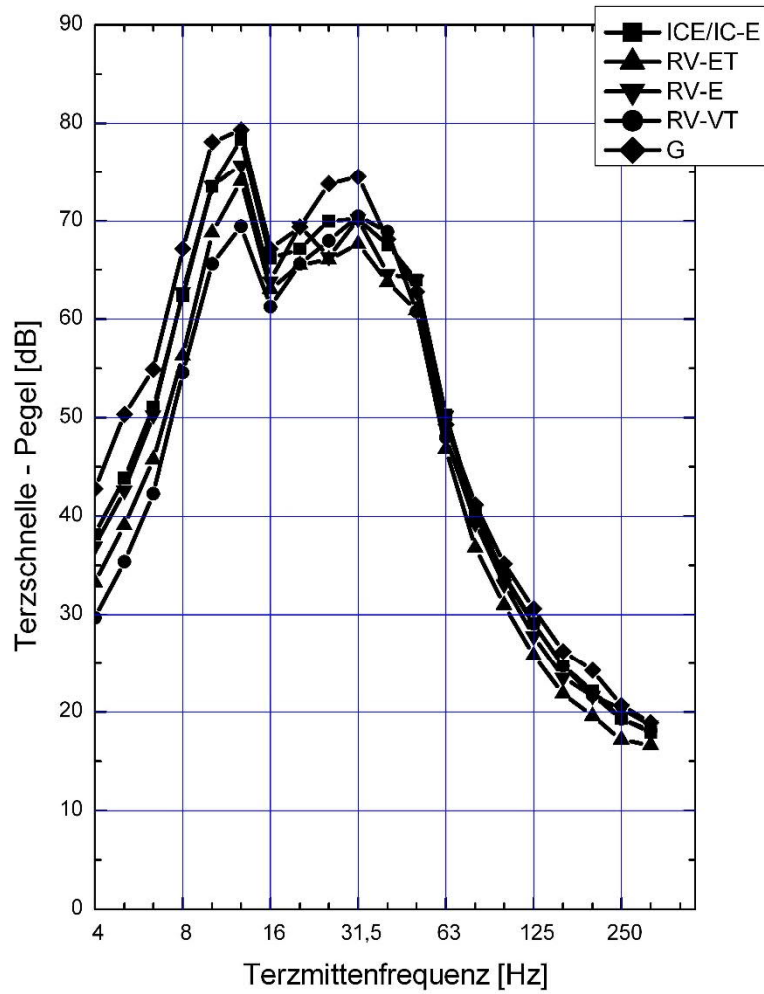

Schnellepegel-Terzspektren (in dB re 5E-8 m/s)

Planfeststellungsabschnitt (PFA 22)
Messort: IO-E12: Memmelsdorfer Straße 63, 96052 Bamberg
Messpunkt: 1.OG_2, Arbeitszimmer
Streckengleis: 5100re
Max-Hold-Auswertung

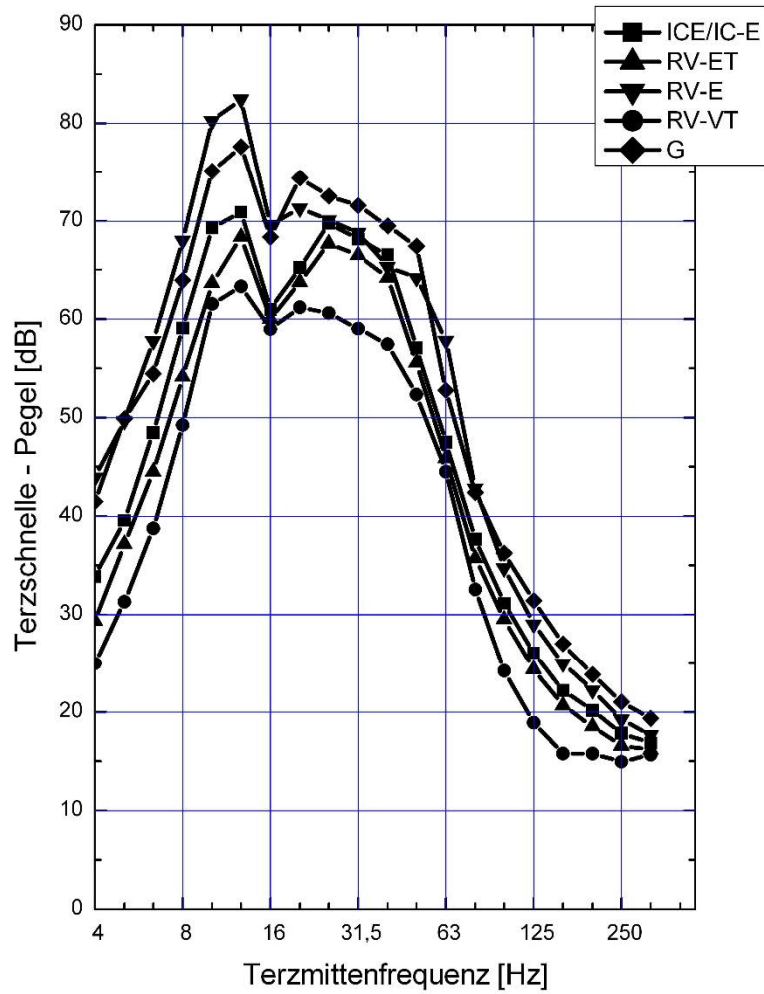

Schnellepegel-Terzspektren (in dB re 5E-8 m/s)

Planfeststellungsabschnitt (PFA 22)
Messort: IO-E12: Memmelsdorfer Straße 63, 96052 Bamberg
Messpunkt: 1.OG_2, Arbeitszimmer
Streckengleis: 5102li
Max-Hold-Auswertung

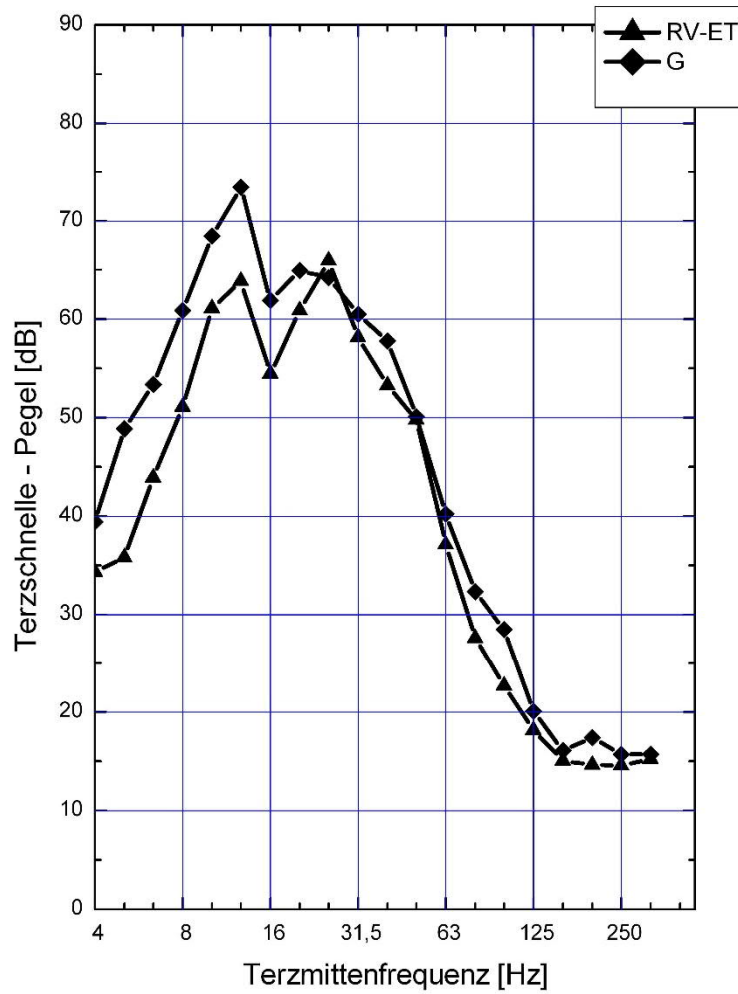

Schnellepegel-Terzspektren (in dB re 5E-8 m/s)

Planfeststellungsabschnitt (PFA 22)
Messort: IO-E12: Memmelsdorfer Straße 63, 96052 Bamberg
Messpunkt: 1.OG_2, Arbeitszimmer
Streckengleis: 5102re
Max-Hold-Auswertung

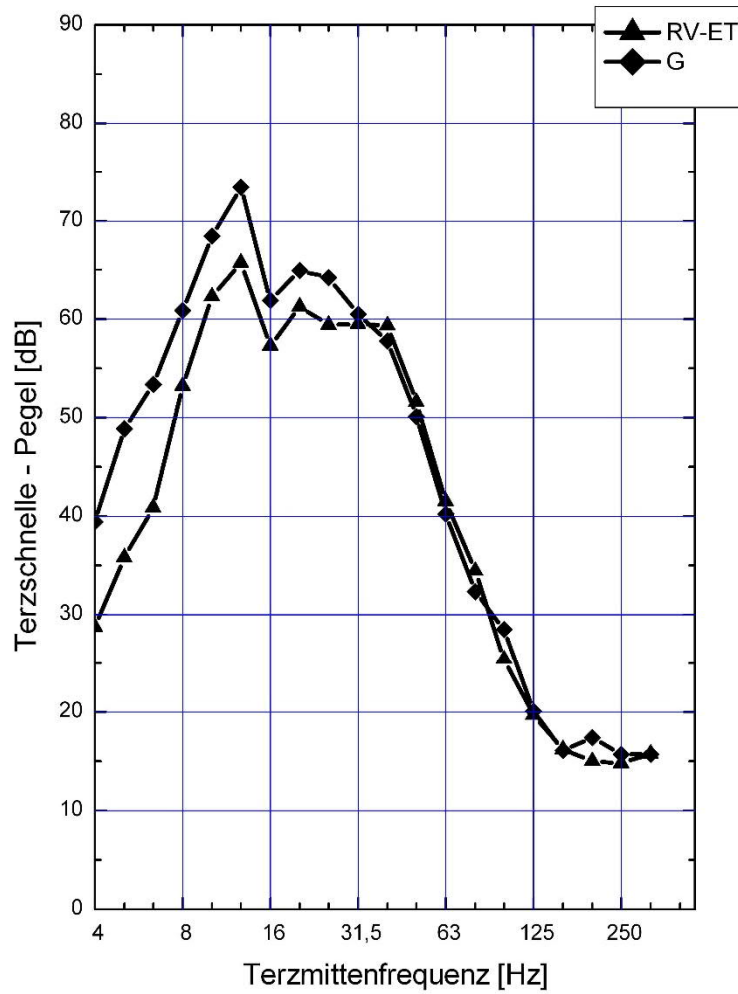

Schnellepegel-Terzspektren (in dB re 5E-8 m/s)