

Die Steuerkontenabfrage

Anleitung zur Einrichtung und Durchführung

1

- Welche Voraussetzungen müssen vorliegen?

2

- Wie wird die Berechtigung zur Abfrage eingeholt?

3

- Wie erfolgt die Einrichtung und Freischaltung in Stotax?

4

- Wie erfolgt die Abfrage in Stotax?

1. Welche Voraussetzungen müssen vorliegen?

Vor der erstmaligen Abfrage des Steuerkontos müssen die Grundvoraussetzungen geschaffen werden. Dieser Leitfaden soll Ihnen die Einrichtung sowie die erstmalige Abfrage erleichtern. An dieser Stelle weisen wir darauf hin, dass die Steuerkontenabfrage ein Zusammenspiel von ELSTER mit STOTAX und ggf. weiteren Produkthanbietern sein kann und aus diesem Grunde nicht alle Fragen von STOTAX beantwortet werden können. Wird demnach in diesem Leitfaden auf fremde Anbieter hingewiesen, kontaktieren Sie bitte diesen, um weiterführende Fragen zu klären.

Voraussetzung 1: Welche Signaturkarte ist für die Abfrage geeignet?

Für die Steuerkontenabfrage muss als Medium eine Signaturkarte eingesetzt werden. Doch nicht alle zu erwerbenden Signaturkarten sowie die dazugehörigen Kartenlesegeräte werden von ELSTER unterstützt. Deshalb raten wir Ihnen, diese Voraussetzung auf der Homepage des Elsteronline-Portals vor dem Kauf zwingend vorab zu klären. Weitere Informationen zu den unterstützten Signaturkarten und Kartenlesegeräten finden Sie [hier](#).

Ggf. ist die Signaturkarte unter **Mein Elster** zu registrieren. Die einmalige Registrierung ist davon abhängig, für welche Zwecke Sie die Signaturkarte verwenden möchten. Bitte prüfen Sie daher, ob eine Registrierung unter **Mein Elster** notwendig sein kann. Weitere Informationen finden Sie [hier](#) (Menüpunkt: **Hilfe zur Registrierung**)

1. Welche Voraussetzungen müssen vorliegen?

Vor der erstmaligen Abfrage des Steuerkontos müssen die Grundvoraussetzungen geschaffen werden. Dieser Leitfaden soll Ihnen die Einrichtung sowie die erstmalige Abfrage erleichtern. An dieser Stelle weisen wir darauf hin, dass die Steuerkontenabfrage ein Zusammenspiel von ELSTER mit STOTAX und ggf. weiteren Produkthanbietern sein kann und aus diesem Grunde nicht alle Fragen von STOTAX beantwortet werden können. Wird demnach in diesem Leitfaden auf fremde Anbieter hingewiesen, kontaktieren Sie bitte diesen, um weiterführende Fragen zu klären.

Voraussetzung 2: Welche technischen Voraussetzungen sind zu erfüllen?

Für die Anzeige des abgerufenen Kontoauszugs ist die Nutzung des Browsers „**Internet Explorer**“ als Standardanwendung in Ihrem Betriebssystem zu hinterlegen.

Außerdem muss eine geeignete **Middleware** (z.B. OpenLimit) zum Zugriff auf die Signaturkarte eingesetzt werden. Tragen Sie bitte auch Sorge dafür, dass die Middleware zur Erzeugung von Unterschriften lizenziert ist (eine evtl. „Reader-Version“ reicht möglicherweise nicht aus). Kunden unserer Stotax-Cloudlösung „ASP“ wenden sich bitte an die technische Hotline für die Bereitstellung der Middleware auf ASP.

Abhängig von der erworbenen Signaturkarte setzt der Anbieter ggf. die Installation einer **Sicherheitssoftware** für die Nutzung voraus. Bitte holen Sie hierzu bitte weiterführende Informationen beim jeweiligen Anbieter ein.

2. Wie wird die Berechtigung zur Abfrage eingeholt?

Nachdem die allgemeinen und technischen Voraussetzungen erläutert worden sind, widmet sich der nächste Teil der Anleitung der Einholung der Berechtigung zur Steuerkontenabfrage. Neben der in Papier vorliegenden Vollmacht darf der elektronische Antrag auf Steuerkontenabfrage nicht fehlen. Hierzu gibt es drei Möglichkeiten, die nachfolgend beschrieben werden.

Berechtigung 1: Einholung der Berechtigung über das Elsteronline-Portal

Über ELSTER kann die Freischaltung eines Steuerkontos elektronisch beantragt werden. Bitte klicken Sie [hier](#) für Informationen zur Legitimations-Datenbank oder [hier](#) für mehr Informationen zum Antrag auf Freischaltung zur Steuerkontoabfrage (AFStKA). Bitte beachten Sie, dass es sich hierbei um ein Altverfahren handelt, das von ELSTER als nicht zukunftssicher bezeichnet wird.

Berechtigung 2: Einholung der Berechtigung über die Vollmachtsdatenbank

Informationen zur Teilnahme und Nutzung des Verfahrens erhalten Sie unter anderem auf der Informationsseite von [ELSTER](#) und / oder über die [Bundessteuerberaterkammer](#).

STOTAX bietet die Möglichkeit, den für die Vollmachtsdatenbank benötigten Stammdatensatz im Programm zu erzeugen und zu exportieren. Weitere Informationen dazu finden Sie in unserer Online-Hilfe unter **Gesamtliste der Mandanten** und [Export Vollmachtsdatenbank](#).

2. Wie wird die Berechtigung zur Abfrage eingeholt?

Berechtigung 3: Einholung der Berechtigung über STOTAX

Die Freischaltung für die Steuerkontoabfrage kann auch über STOTAX beantragt werden. Maßgeblich dafür ist, dass die unter [1.](#) genannten Voraussetzungen erfüllt sind. Nach dem Erwerb der Signaturkarte ist diese in STOTAX einzubinden (siehe [3.1](#)) und der elektronische Antrag (siehe [3.2](#)) zu versenden. Wie das über Stotax geht, wird im nachfolgenden Abschnitt erläutert. Wurde die elektronische Freischaltung des Steuerkontos über ELSTER oder die Vollmachtsdatenbank durchgeführt, beachten Sie bitte [3.3](#).

3.1 Wie erfolgt die Einrichtung in STOTAX? Einbindung der Signaturkarte

The screenshot shows the STOTAX software interface. The main window is titled 'Praxis 75 Testpraxis 75'. The top menu bar includes 'Start' and 'Stollfuß'. The 'Elster Signaturen' menu item is highlighted with a red box. Below the menu bar, there are several icons for 'Mandanten', 'Verwaltung', 'PxO', and 'EST-Fixberechnung Steuern'. The left sidebar shows a tree view of 'Steuern' with various tax categories. The main content area is titled 'Verwaltung der Sicherheitsmedien' and contains a sub-menu with 'Signaturkarte' highlighted. Below this is a search bar and a table of certificates.

Karten Bezeichnung	Typ	Bezeichnung	Bemerkung	Karte	Ablaufdatum	Name
1	Signaturkarte					
2	Signaturkarte					
3	Signaturkarte					
4	Signaturkarte					
5	Signaturkarte					
6	Softwarezertifikat	Elsterzertifikat STOTAX		Softwarezertifikat Standard		
7						

Die Einrichtung in STOTAX startet - unabhängig davon, ob die Freischaltung über STOTAX, die Vollmachtsdatenbank oder ELSTER erfolgt ist – mit Einbindung der Signaturkarte in das Programm.

Informationen zur Einbindung der Signaturkarte finden Sie in unserer Online-Hilfe über **Arbeitsplatz / Aktuelle Infos / Online-Handbücher / Steuern / Elster/Signaturen/Steuerkontenabfrage** und [Verwaltung von Elster-Signaturen in Stotax](#).

3.2 Wie erfolgt die Freischaltung des Steuerkontos in STOTAX?

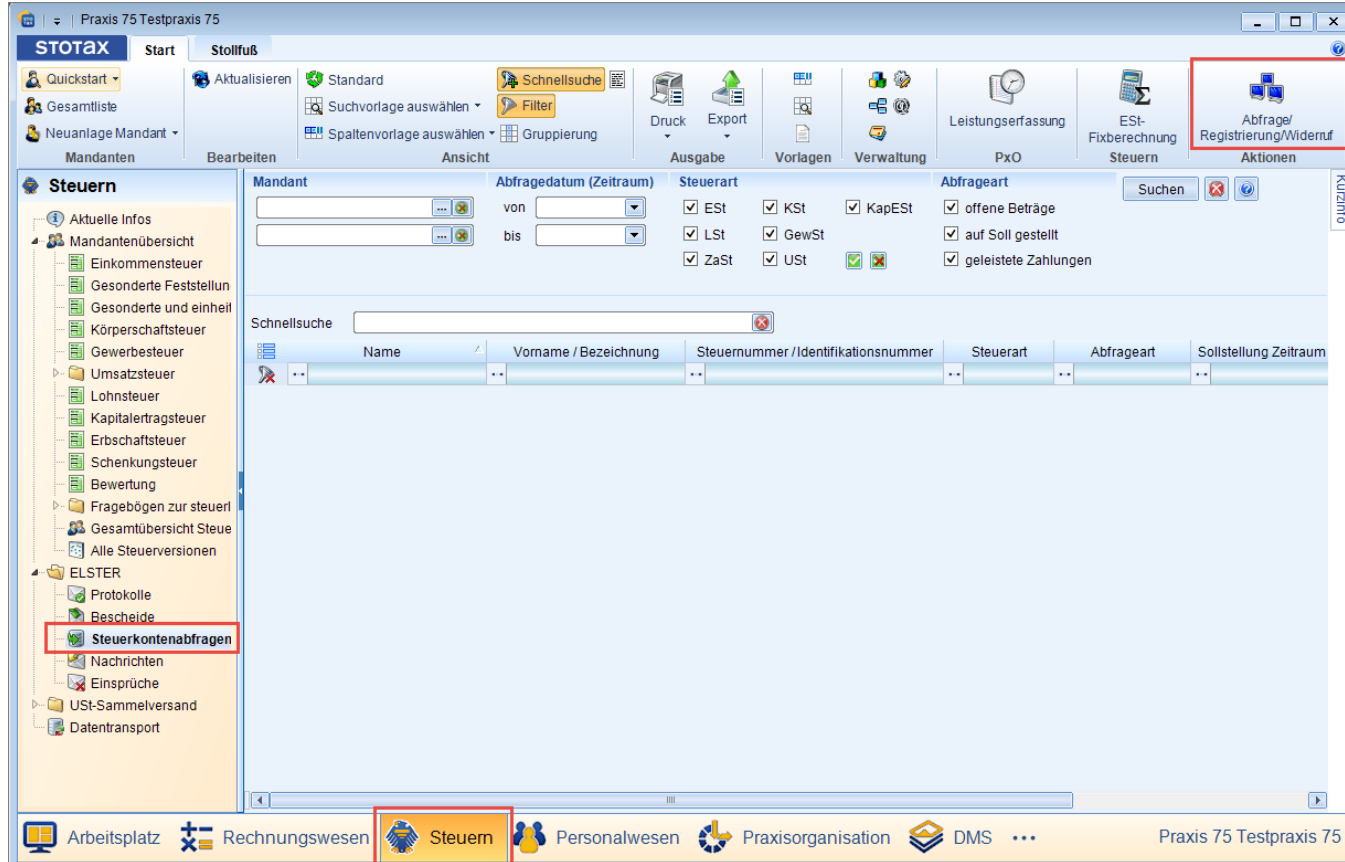

Nachdem die Signaturkarte in den Elster Signaturen eingebunden wurde, steht der Freischaltung des Steuerkontos über STOTAX nichts mehr im Wege.

Zunächst muss das Modul zur Steuerkontenabfrage aufgerufen werden über

Steuern, Steuerkontenabfragen, Abfrage/Registrierung/Widerruf

3.2 Wie erfolgt die Freischaltung des Steuerkontos in STOTAX?

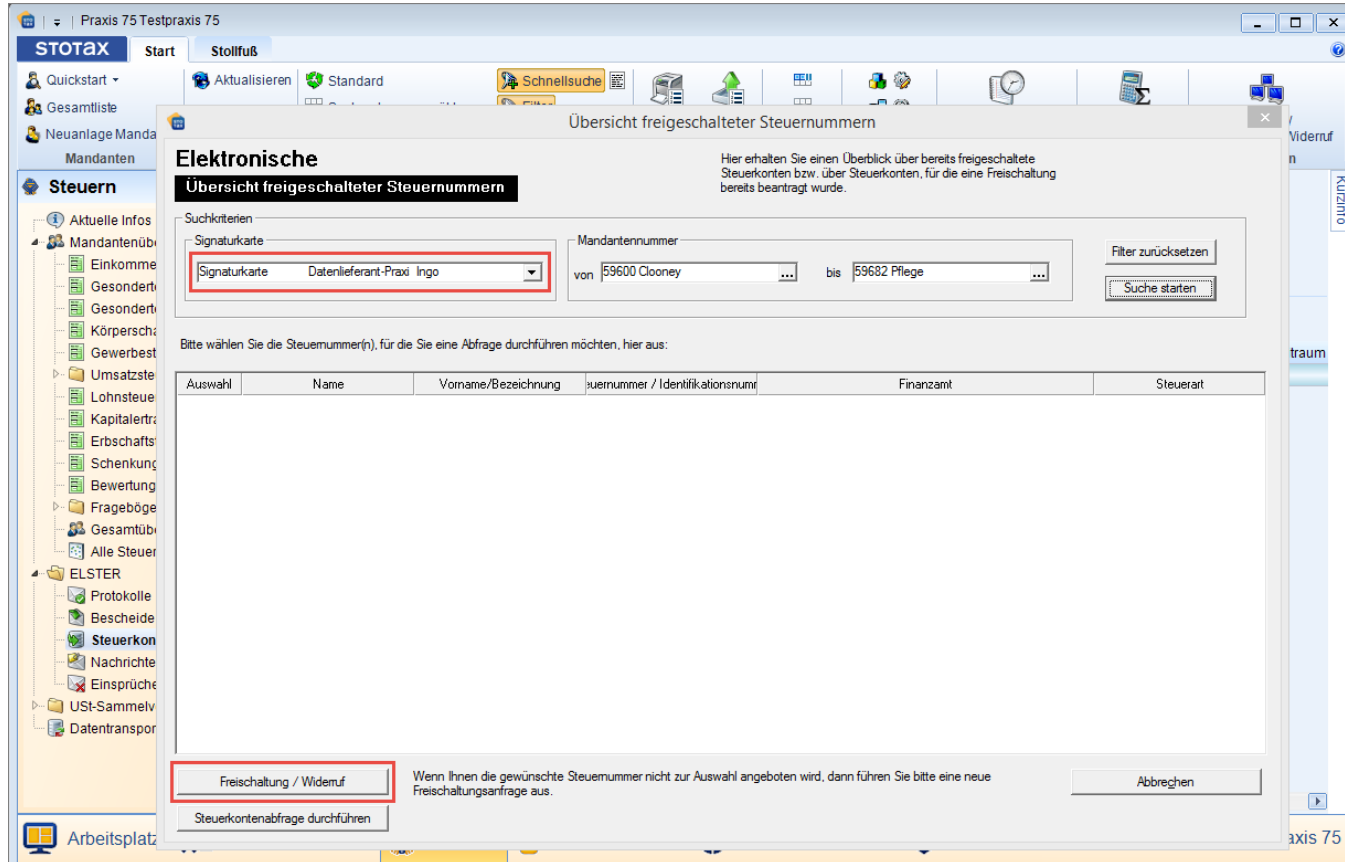

Stellen Sie im Dialog **Übersicht freigeschalteter Steuernummern** die zuvor eingerichtete Signaturkarte ein und klicken auf **Freischaltung/ Widerruf**.

Der nachfolgende Dialog muss mit OK bestätigt werden:

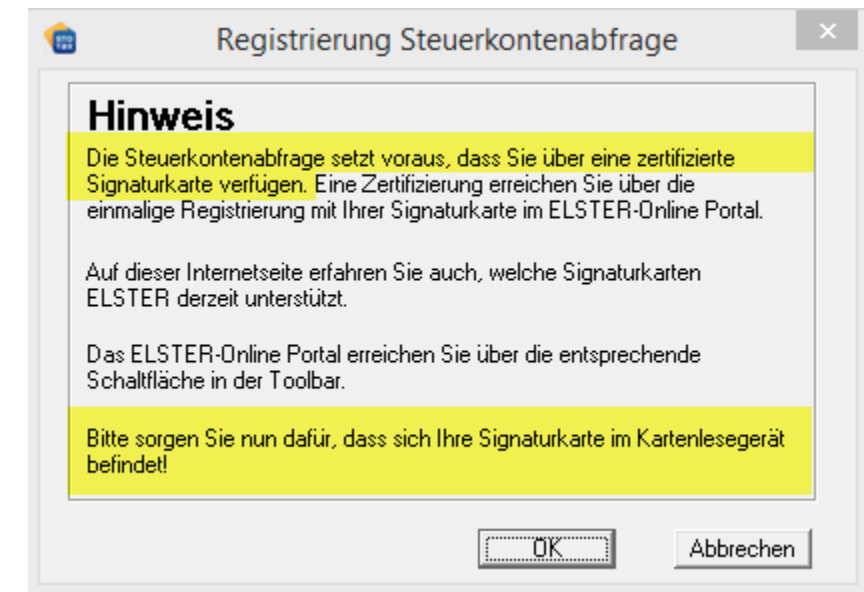

3.2 Wie erfolgt die Freischaltung des Steuerkontos in STOTAX?

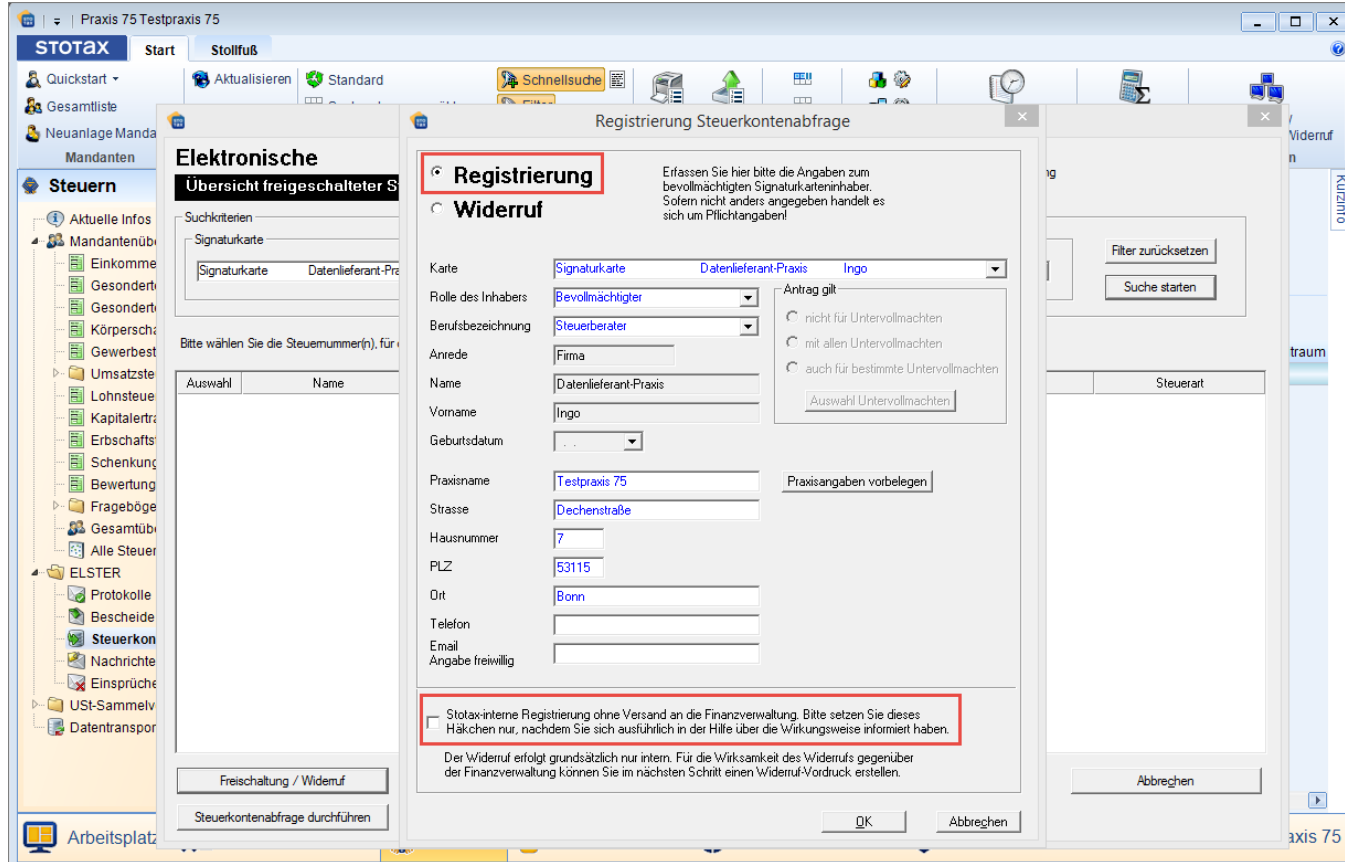

Anschließend kann die Registrierung fortgesetzt werden.

Im Dialog **Registrierung Steuerkontenabfrage** sind zwingend die Signaturkarte, die Rolle des Inhabers als Bevollmächtigter sowie die Praxisangaben einzutragen.

Wichtig:

Das Häkchen bei **Stotax-interne Registrierung ohne Versand an die Finanzverwaltung** darf nur gesetzt werden, wenn die elektronische Freischaltung bereits über ELSTER oder die Vollmachtsdatenbank erfolgt ist. Demzufolge empfehlen wir, das Häkchen nicht zu setzen, wenn die elektronische Freischaltung über STOTAX beantragt werden soll. Des Weiteren steht Ihnen für die Stotax-interne Registrierung ein weiterer, komfortablerer Weg zur Verfügung, der unter Punkt [3.3](#) erläutert wird.

Bestätigen Sie die Eingaben mit Klick auf **OK**.

3.2 Wie erfolgt die Freischaltung des Steuerkontos in STOTAX?

Registrierung Steuerkontenabfrage

Registrierung / Widerruf

Auswahl der Mandanten / Steuernummern

Wählen Sie hier die zu registrierenden Mandanten aus. Besitzt ein Mandant z.B. wegen abweichender örtlicher Zuständigkeit mehrere Steuernummern, dann erfolgt eine Registrierung für jede Steuernummer gesondert.

Für folgende Steuernummer beantrage ich Freischaltung des Steuerkontos: Klicken Sie bitte erst nach vollständiger Auswahl aller zu registrierenden / widerrufenden Mandanten / Steuernummern auf "Registrieren/Widerrufen"!

Auswahl	Name	Vorname/Bezeichnung	Steuer-/Identifikationsnumm	PLZ	Ort	Strasse
<input checked="" type="checkbox"/>	Mandant	Wilhelm	215/1231/2341	12345	Ort	Mandantstraße
<input type="checkbox"/>						

Neu... Speichern Löschen

Angaben zu Ihrem Mandanten

Steuerpflichtiger/Unternehmen

Mandant: 59660 Mandant

Rolle: Mandant Mandant Wilhelm

Titel:

Name / Bezeichnung: Mandant

Vorname: Wilhelm

Geburtsdatum: 10.07.1979

Strasse: Mandantstraße

Hausnummer: 100

PLZ: 12345

Ort: Ort

Ehegatte

Es handelt sich um eine gemeinsame Steuernummer von Eheleuten (z.B. bei zusammen veranlagter ESt) mit folgender Ehefrau

Titel:

Name / Bezeichnung:

Vorname:

Geburtsdatum:

Vordruck erstellen

Die Freischaltung erfolgt erst durch Zugang einer schriftlichen Zustimmung des/i Steuerpflichtigen. Erstellen Sie hier die notwendige Vollmacht.

Wenn Sie die Freischaltung widerrufen möchten, erstellen Sie hier den notwendigen Vordruck.

Auswahl der Vorlage:

Bitte wählen Sie die Steuernummer dieses Mandanten, für die Sie Freischaltung beantragen möchten:

Auswahl	Steuer-/Identifikationsnummer	Finanzamnummer	Bundesland	Steuerart
<input checked="" type="checkbox"/>	215/1231/2341	5215		
<input type="checkbox"/>	71528043555		Nordrhein-Westfalen	

Registrierung Abbrechen

Im nachfolgenden Dialog muss zunächst die Mandantennummer eingetragen werden.

Im unteren Block muss als Auswahlmöglichkeit zwingend die Steuernummer auswählbar sein. Sollte dem nicht so sein, holen Sie die Eingabe bitte in den Mandantenstammdaten nach und wählen dann die Steuernummer aus.

Wichtig:

Damit die getroffene Auswahl unter **Für folgende Steuernummer beantrage ich die Freischaltung des Steuerkontos** angezeigt wird, ist nach Auswahl der Steuernummer diese zwingend zu speichern.

3.2 Wie erfolgt die Freischaltung des Steuerkontos in STOTAX?

Registrierung Steuerkontenabfrage

Registrierung / Widerruf

Auswahl der Mandanten / Steuernummern

Wählen Sie hier die zu registrierenden Mandanten aus. Besitzt ein Mandant z.B. wegen abweichender örtlicher Zuständigkeit mehrere Steuernummern, dann erfolgt eine Registrierung für jede Steuernummer gesondert.

Klicken Sie bitte erst nach vollständiger Auswahl aller zu registrierenden / widerrufenden Mandanten / Steuernummern auf "Registrieren/Widerrufen"!

Für folgende Steuernummer beantrage ich Freischaltung des Steuerkontos:

Auswahl	Name	Vorname/Bezeichnung	steuer-/Identifikationsnumm	PLZ	Ort	Strasse
<input checked="" type="checkbox"/>	Mandant	Wilhelm	215/1231/2341	12345	Ort	Mandantstraße
<input type="checkbox"/>						

Neu...
Speichern
Löschen

Angaben zu Ihrem Mandanten

Steuerpflichtiger/Unternehmen

Mandant: 59660 Mandant ...

Rolle: Mandant Mandant Wilhelm

Titel: _____

Name / Bezeichnung: Mandant

Vorname: Wilhelm

Geburtsdatum: 10.07.1979

Strasse: Mandantstraße

Hausnummer: 100

PLZ: 12345

Ort: Ort

Ehegatte

Es handelt sich um eine gemeinsame Steuernummer von Eheleuten (z.B. bei zusammen veranlagter ESt) mit folgender Ehefrau

Titel: _____

Name / Bezeichnung: _____

Vorname: _____

Geburtsdatum: _____

Die Freischaltung erfolgt erst durch Zugang einer schriftlichen Zustimmung des/ Steuerpflichtigen. Erstellen Sie hier die notwendige Vollmacht. Vordruck erstellen

Wenn Sie die Freischaltung widerrufen möchten, erstellen Sie hier den notwendigen Vordruck.

Auswahl der Vorlage: **Vollmacht - NRW**

Bitte wählen Sie die Steuernummer dieses Mandanten, für die Sie Freischaltung beantragen möchten:

Auswahl	Steuer-/Identifikationsnummer	Finanzamtnummer	Bundesland	Steuerart
<input checked="" type="checkbox"/>	215/1231/2341	5215		
<input type="checkbox"/>	71628043565		Nordrhein-Westfalen	

Registrierung Abbrechen

Bevor die Registrierung zu Ende geführt wird, haben Sie die Gelegenheit, die dazugehörige Papiervollmacht zu erzeugen und auszudrucken.

Bitte erkundigen Sie sich ggf. beim zuständigen Finanzamt, ob eine Papiervollmacht zusammen mit dem elektronischen Antrag auf Freischaltung des Steuerkontos erfolgen muss.

Den nachfolgenden Dialog bestätigen Sie bitte mit **OK**.

Registrierung Steuerkontenabfrage

Im nächsten Schritt werden Sie zur Eingabe der PIN zu Ihrer Signaturkarte aufgefordert. Dadurch unterschreiben Sie den Registrierungsantrag elektronisch. Möchten Sie die Registrierung jetzt versenden?

Test-Registrierung durchführen
(Bei gesetztem Häkchen versenden Sie lediglich einen Test-Registrierungsantrag, der von der Finanzverwaltung nicht weiterverarbeitet wird.)

OK Abbrechen

3.2 Wie erfolgt die Freischaltung des Steuerkontos in STOTAX?

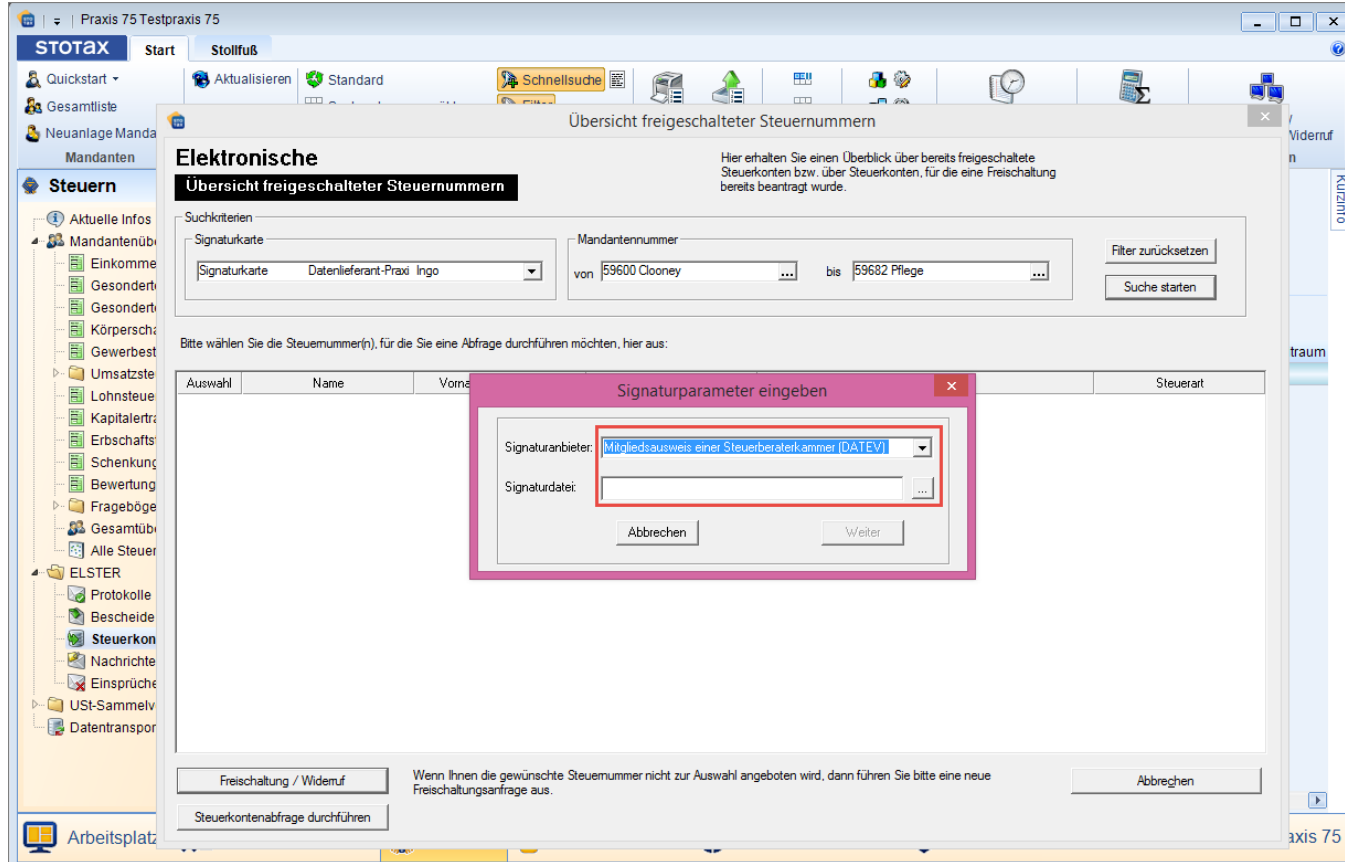

Der elektronische Versand erfordert einmalig die Eingabe der Signaturparameter. Diese bestehen aus der Angabe des

- Signaturanbieters und
- der Signaturdatei.

Bei der Signaturdatei handelt es sich um den Datenpfad der Sicherheitssoftware. In den meisten Fällen stammt diese von DATEV und wird – je nach Betriebssystem – an folgender Stelle gespeichert:

Betriebssystem 32-bit:

C:\Windows\System32\DVCCSAP11002.dll

Betriebssystem 64-bit:

C:\Windows\SysWOW64\DVCCSAP11002.dll

3.2 Wie erfolgt die Freischaltung des Steuerkontos in STOTAX?

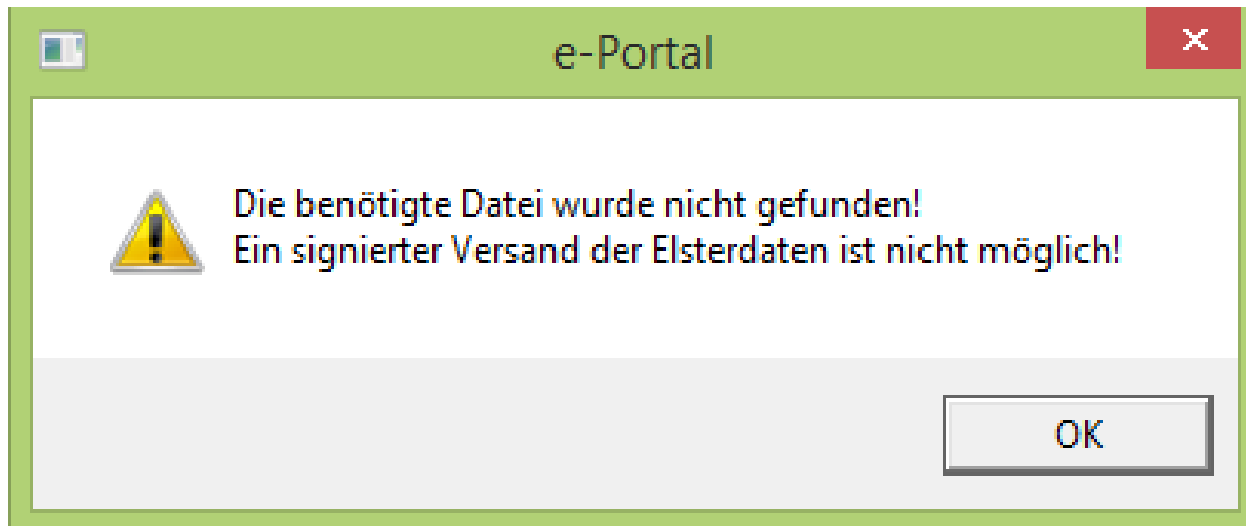
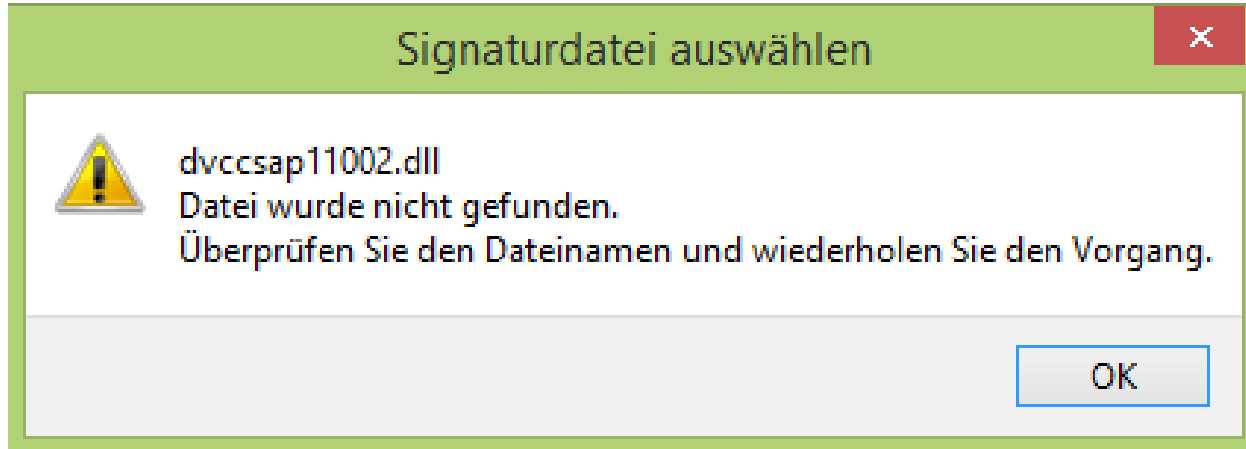

Ist die Sicherheitssoftware noch nicht lokal auf Ihrem PC installiert oder der angegebene Pfad falsch, treten Fehlermeldungen auf und der Versand der elektronischen Freischaltung zur Steuerkontenabfrage kann nicht erfolgen.

Bei Kunden, die die Onlinelösung **ASP** nutzen, wird das Sicherheitspaket automatisch nach Freischaltung durch den technischen Support beim Start von **ASP** geladen. Bitte achten Sie demzufolge darauf, dass die Signaturkarte schon beim Start gesteckt ist. Sollte das Programm dennoch einen Fehler zurückmelden, setzen Sie sich bitte mit dem technischen Support in Verbindung.

3.3 Wie erfolgt die Einrichtung in STOTAX bei Freischaltung des Steuerkontos über Fremdanbieter?

The screenshot shows the STOTAX software interface for a tax authority (Finanzamt). The 'Finanzamt' tab is active, and the 'Steuernummer' field is highlighted in yellow. A red box highlights the 'Steuerkonto' button next to the tax number field. The 'Stammkunden' button in the bottom navigation bar is also highlighted with a red box.

Wohnsitzfinanzamt § 19 AO

Steuernummer: 215/1231/2341 Steuerkonto

Elster-Steuernummer: 5215012312341

Zustellungsvollmacht: gültig ab: bis:

Bemerkung (zur Steuernummer):

Angaben zum Finanzamt

Amtliche Nummer / Name: 5215 Köln-Mitte

Bezeichnung Finanzamt:

Bemerkung (zum Finanzamt): MO-FR 08.30 - 12.00 UHR, DIE 13.30 - 15.00 UHR

Allgemeine Kommunikation des Finanzamtes

Schnellsuche:

	Name	Telefon	Fax	E-Mail	Mobil	Sonstiges	Gültig
1	Köln-Mitte	0221 92400-0tel	0800 10092	Service@FA-52			<input type="checkbox"/>
2	Köln-Mitte	0221-924000	0221-92400				<input type="checkbox"/>
3	Köln-Mitte	0221-924000	0221-92400				<input type="checkbox"/>
4	Köln-Mitte	0221-924000	0221-92400				<input type="checkbox"/>

Abweichende Zuständigkeiten von Finanzämtern

Schnellsuche:

Bottom navigation: Stammkunden | Rechnungswesen | Steuern | Personalwesen | Praxisorganisation | DMS | 59660 Wilhelm Mandant

Sofern die Freischaltung des Steuerkontos über ELSTER oder die Vollmachtsdatenbank erfolgt ist, muss in STOTAX dies als **interne Registrierung** geschlüsselt werden.

Rufen Sie dazu die **Mandantenstammdaten** auf, wechseln in den Reiter **Finanzamt** und rufen das **Steuerkonto** auf.

3.3 Wie erfolgt die Einrichtung in STOTAX bei Freischaltung des Steuerkontos über Fremdanbieter?

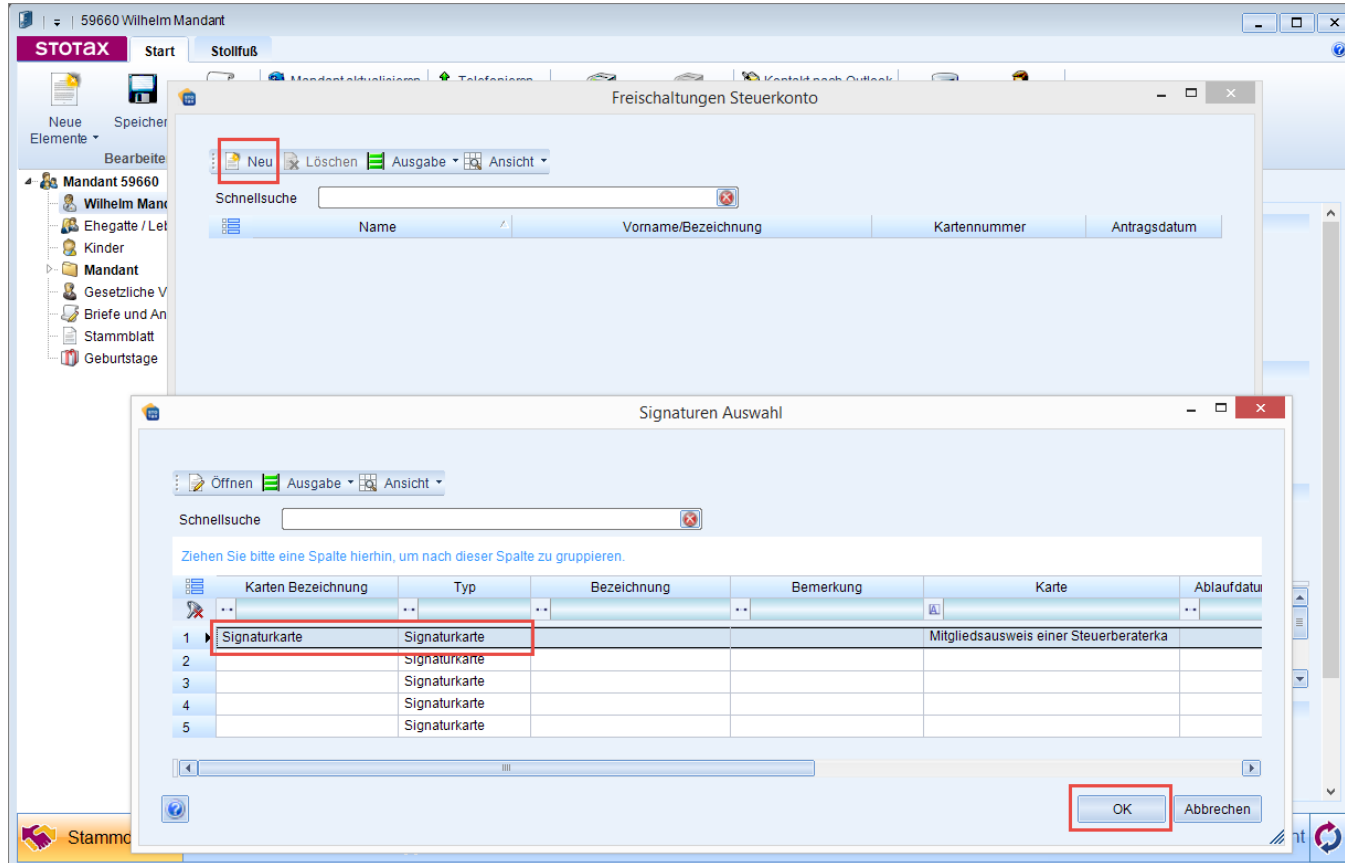

Klicken Sie auf **Neu**, wählen die Signaturkarte aus und bestätigen die Eingabe mit **OK**.

Anschließend wird das Steuerkonto in den Mandantenstammdaten als mit der Signaturkarte verknüpft ausgewiesen.

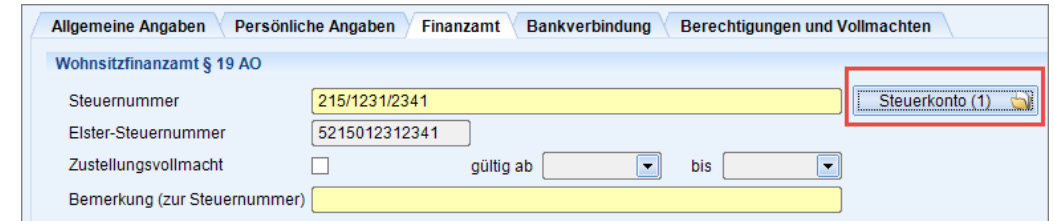

Ggf. ist diese Vorgehensweise – je nach vorliegender Vollmacht – auch für den Ehegatten und den Betrieb durchzuführen.

4. Wie erfolgt die Abfrage in Stotax?

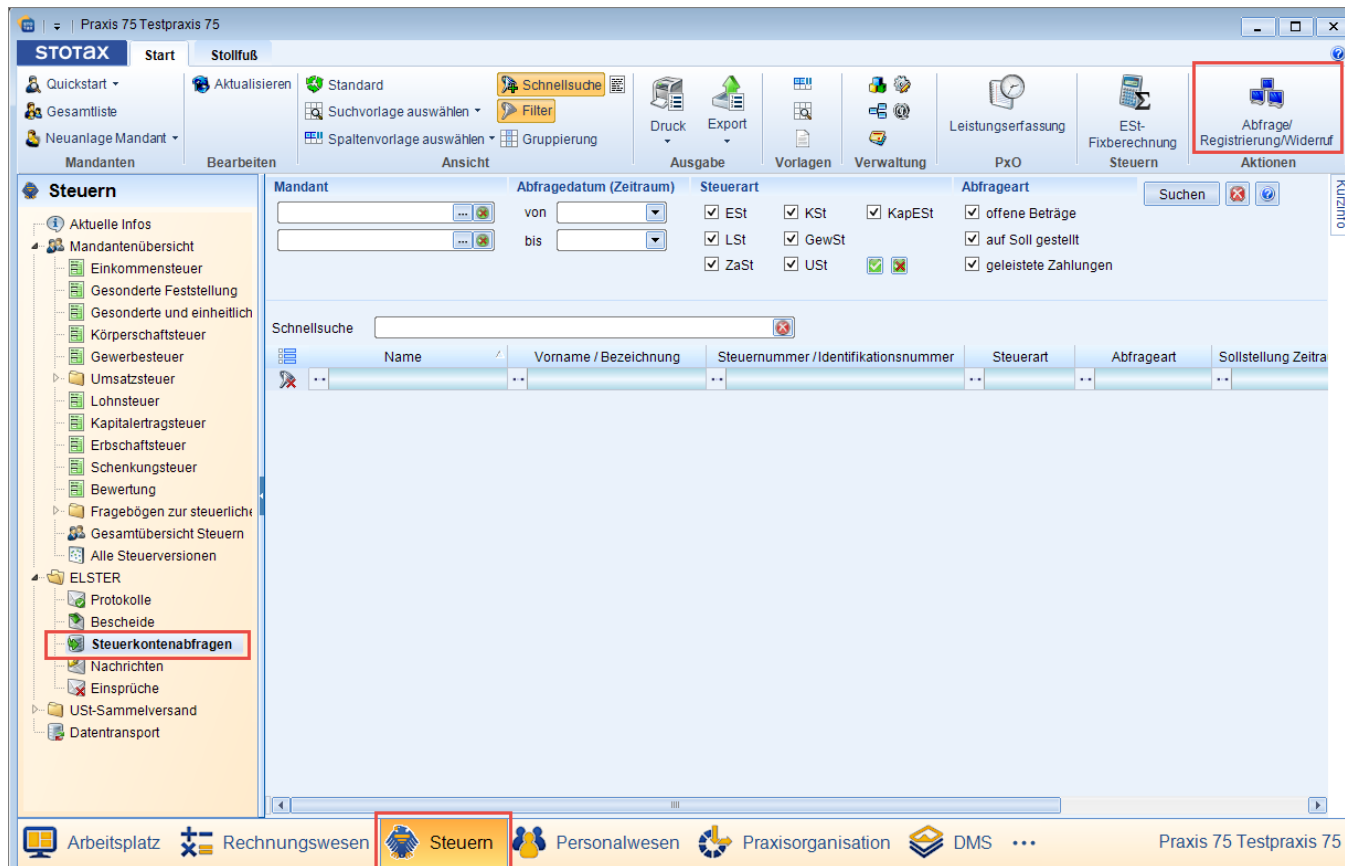

Nachdem die Freischaltung des Steuerkontos elektronisch beantragt und von der Finanzverwaltung akzeptiert wurde, kann die Abfrage durchgeführt werden.

Die Steuerkontoabfrage wird aufgerufen über

Steuern, Steuerkontenabfragen und Abfrage/Registrierung/Widerruf.

4. Wie erfolgt die Abfrage in Stotax?

Übersicht freigeschalteter Steuernummern

Hier erhalten Sie einen Überblick über bereits freigeschaltete Steuerkonten bzw. über Steuerkonten, für die eine Freischaltung bereits beantragt wurde.

Suchkriterien

Signaturkarte: Datenlieferant-Praxi Ingo

Mandantennummer: von bis

Bitte wählen Sie die Steuernummer(n), für die Sie eine Abfrage durchführen möchten, hier aus:

Auswahl	Name	Vorname/Bezeichnung	Steuernummer / Identifikationsnum	Finanzamt	Steuerart
<input checked="" type="checkbox"/>	Mandant	Wilhelm	215/1231/2341	Köln-Mitte	

Wenn Ihnen die gewünschte Steuernummer nicht zur Auswahl angeboten wird, dann führen Sie bitte eine neue Freischaltungsanfrage aus.

Vor der Abfrage ist zunächst die gewünschte Signaturkarte zu hinterlegen.

Klicken Sie auf **Suchen**, wenn Sie sich alle freigeschalteten Mandanten anzeigen lassen möchten oder führen eine Selektion durch Eingabe der Mandantennummer durch.

Das abzufragende Steuerkonto ist im Bereich Auswahl durch einen Klick zu markieren. Anschließend kann **Steuerkontenabfrage durchführen** angeklickt werden, um die Abfrage zu starten.

Tipp:

Wird das abzufragende Steuerkonto in der Auflistung nicht angezeigt, wurde entweder die Freischaltung des Steuerkontos über STOTAX elektronisch nicht beantragt (siehe [3.2](#)) oder die interne Registrierung wurde noch nicht durchgeführt (siehe [3.3](#)).

4. Wie erfolgt die Abfrage in Stotax?

Steuerkontenabfrage - Definition

Abfrage
Wählen Sie hier Art und Umfang Ihrer Abfrage

Offene Beträge zu allen Steuerarten und steuerlichen Nebenleistungen

Geleistete Zahlungen Wertstellung vom 01.01.2017 bis heute für die Steuerart Einkommensteuer

Sollstellungen für den Zeitraum (JJJJ) für die Steuerart

Testfall senden! Überprüfen Sie hier, ob Ihre Datenübertragungseinrichtungen einwandfrei funktionieren. Eine Bearbeitung Ihrer Abfrage durch die Finanzverwaltung erfolgt nicht.

Hinweis zur Überprüfung der Signaturkartenverfügbarkeit nicht mehr anzeigen.

Dialog zur Signaturkartenauswahl nicht mehr anzeigen (An diesem Arbeitsplatz nutzen Sie ausschließlich den erforderlichen Signaturkartentyp)

Abfrage senden **Abbrechen**

Im darauffolgenden Dialog ist der gewünschte abzufragende Umfang zu erfassen und die Abfrage zu senden.

Der folgende Dialog muss mit **OK** bestätigt werden. Bitte achten Sie darauf, dass sich die Signaturkarte im einsatzbereiten Kartenlesegerät befindet.

STOTAX - e-Portal

i Ihre Steuerkontenabfrage wird nun an die Finanzverwaltung übertragen.

Bitte beachten Sie, dass je nach Umfang der Abfrage und der Art Ihrer Internetverbindung einige Zeit beansprucht wird. Die Ergebnisse einer erfolgreichen Abfrage stehen Ihnen unmittelbar nach Abschluss des Datenaustauschs in der Steuerkontenabfrage – Ergebnisübersicht zur Verfügung.

Je nach Funktionsweise Ihrer eingesetzten Signatur-Software werden Sie für jede Abfrageart (offene Beträge usw.) jedes Mandanten gesondert zur Erzeugung der Signatur aufgefordert. Einige Signatur-Softwareprogramme bieten Einstellungen für die Mehrfachsignatur, die diesen Vorgang erleichtern.

Bitte sorgen Sie nun dafür, dass sich Ihre Signaturkarte im einsatzbereiten Kartenlesegerät befindet!

OK

4. Wie erfolgt die Abfrage in Stotax?

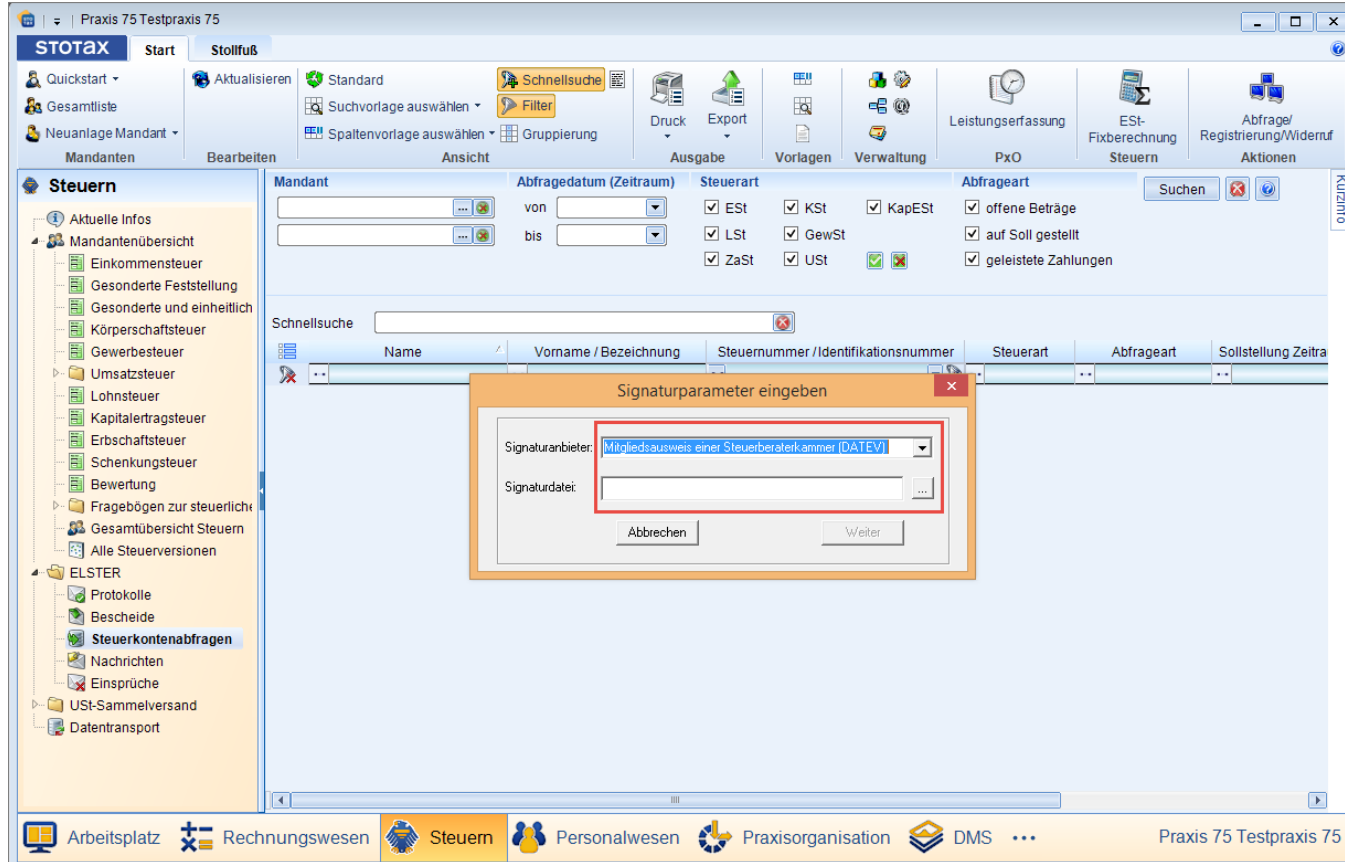

Damit die Abfrage zu Ende geführt werden kann, sind die Signaturparameter einzugeben.

Auf die Ausführungen unter [3.2](#) wird verwiesen.

Konnte die Abfrage erfolgreich durchgeführt werden, kehren Sie zurück unter **Steuern** und **Steuerkontenabfrage**, selektieren ggf. die Auswahl und klicken auf **Suchen**.

Mit Doppelklick lässt sich das gefundene Ergebnis anzeigen. Möchten Sie dieses drucken, klicken Sie bitte inmitten der Anzeige auf die rechte Maustaste, um das Kontextmenü zu öffnen.