

Sonderamts- und Informationsblatt
29. Jahrgang | 4. Ausgabe | 6. Dezember 2023

**Postaktuell an sämtliche Haushalte und
sämtliche gewerbetreibenden Firmen**

Im Innenteil
Abfuhrtermine und
Informationen zur
Abfallwirtschaft

Bild: Titelseite Blick auf den Bismarckturm bei Neustadt (Orla) | Foto: Katrin Degenkolb

2024

Grünschnitt-
karten
finden Sie
im Innenteil!



ZASO ABFALL-TERMINHEFT

SAALE-ORLA-KREIS

Inhaltsverzeichnis

	Seite
Wie nutze ich die beigelegten Aufkleber?	1
Wie sind die Abfuhrtermine für Hausmüll und Gelber Sack zu lesen?	1
Geschäftsstelle und Abfallbehandlungszentrum (ABZ) Wiewärthe	2
Wertstoffhöfe	3
Übergabestellen für Elektroaltgeräte	5
Grünabfall inkl. Grünabfallannahmeplätze	6
Gefährliche Abfälle (Schadstoffe)	10
Sperrmüll	11
Elektro- / Elektronikgeräte und Altmittel	13
Altpapier und Pappe	15
Duales Sammelsystem: Gelber Sack und Altglas	16
Abfallgebühren in Kurzform	17
Was muss ich dem ZASO melden?	18
Hinweise zur Entsorgung und Bereitstellung von Abfällen	19
Informationen zum Identsystem	20
Rückgabe Müllmarken und -säcke	21
Neuer Service: Anmietung von Hausmüllbehältern	22
Info Hausmüllsäcke	22
Vertriebsstellen für Hausmüllsäcke und Gelbe Säcke	23
Abfuhrtermine Hausmüll, Gelber Sack und Altpapier	26
Feiertagsregelung Hausmüll und Gelber Sack – Bitte beachten!	70
Termine Schadstoffmobil - Sammlung gefährlicher Abfälle	73
Impressum	81

Die ZASO Abfall-App



Kennen Sie schon die **ZASO Abfall-App**? Zusätzlich zum Abfallterminheft und zur Homepage haben Sie alle wichtigen Informationen jederzeit auf Ihrem Smartphone dabei. Sie finden unsere App in folgenden Stores:



Sie können sich alle Abfuhrtermine für Hausmüll, Gelben Sack, Altpapier und Schadstoffmobil bequem für Ihren Ort anzeigen lassen.

Außerdem finden Sie hier die Öffnungszeiten unserer Entsorgungsanlagen (Abfallbehandlungszentrum Wiewärthe, Wertstoffhöfe, Grünabfallannahmeplätze, Übergabestellen) sowie das Abfall-ABC, den Flohmarkt und unsere Ansprechpartner.

Wir wünschen Ihnen viel Spaß beim Ausprobieren.

QR-Code:



Wie nutze ich die beigelegten Aufkleber?

Bitte entnehmen Sie die Aufkleber für Hausmüll, Gelben Sack, Altpapier und Schadstoffmobil und übertragen Ihre Abfuhrtermine aus diesem Heft in Ihren eigenen Kalender.



14-täglich
Hausmüll



14-täglich
Gelber Sack



vierwöchentlich
Altpapier



2 x jährlich
Schadstoffmobil

Unser zusätzlicher Service für Sie:



Die Fälligkeitstermine für die Festgebühr bzw. Grundgebühr entnehmen Sie bitte dem Gebührenbescheid, sofern kein Lastschriftmandat erteilt worden ist.



Individuelle Geburtstagstermine



Individuelle Arzt- und Vorsorgetermine

Wie sind die Abfuhrtermine für Hausmüll und Gelben Sack zu lesen?

Die Abfuhr erfolgt im 14-täglichen Rhythmus, d. h. für einen Ort oder eine Straße immer an einem bestimmten Wochentag einer Kalenderwoche mit gerader oder ungerader Nummerierung.

Beispiel:

Ort	Ortsteil/Straße	Hausmüll		Gelber Sack	
		gerade	ungerade	gerade	ungerade
Adolfshaide			Fr		Fr
Alsmannsdorf			Mo	Di	

In Adolfshaide findet die Hausmüllabfuhr immer freitags in den ungeraden Kalenderwochen (z. B. 1., 3., 5. Woche) statt, die Abfuhr der Gelben Säcke erfolgt ebenfalls freitags in den ungeraden Kalenderwochen.

In Alsmannsdorf findet die Hausmüllabfuhr immer montags in den ungeraden Kalenderwochen (z. B. 1., 3., 5. Woche) statt, die Abfuhr der Gelben Säcke erfolgt jeweils dienstags in den geraden Kalenderwochen (z. B. 2., 4., 6. Woche).



Achtung! Fällt ein Tag auf einen Feiertag, so ist die Feiertagsregelung für Hausmüll und Gelben Sack auf den **Seiten 70-72** zutreffend. In einigen Fällen sind auch die regulären Abfuhrtermine, die nach Feiertagen liegen, von Verschiebungen betroffen.

Geschäftsstelle

Anschrift: Wohlfarthstraße 7, 07381 Pößneck

Telefon: 03647 4417-0

Abfallberatung: 03647 4417-17 /-21 oder /-23

Telefax: 03647 4417-44

E-Mail: abfallwirtschaft@zaso-online.de, info@zaso-online.de

Homepage: www.zaso-online.de

Neue Geschäftszeiten ab 01.01.2024:

Montag: 09:00 - 11:30 Uhr und 13:00 - 15:00 Uhr

Dienstag: 09:00 - 11:30 Uhr und 13:00 - 17:00 Uhr

Mittwoch: geschlossen

Donnerstag: 09:00 - 11:30 Uhr und 13:00 - 18:00 Uhr

Freitag: 09:00 - 11:30 Uhr

Außerhalb der Geschäftszeiten können natürlich auch individuelle Termine mit unseren Mitarbeitern vereinbart werden.

Abfallbehandlungszentrum (ABZ) Wiewärthe

Anschrift: Jenaer Straße 49, 07381 Pößneck

Deponie Wiewärthe, Mechanisch-Biologische Restabfallbehandlung (MBRA), Müllumladestation (MUS)	
Telefon: 03647 43139-11 oder -16 / Telefax: 03647 43139-15	
<ul style="list-style-type: none"> Kleinanlieferungen kostenpflichtiger Abfälle durch Privathaushalte und Gewerbe: 	
Montag, Dienstag, Mittwoch, Freitag	08:00 - 16:00 Uhr
Donnerstag	08:00 - 18:00 Uhr
April - Oktober: Samstag	08:00 - 15:00 Uhr
November - März: Samstag	08:00 - 13:00 Uhr
Wertstoffhof mit Grünabfallannahme	
Telefon: 0172 3625493 und 0172 3547054	
Abgabe von Abfällen aus Privathaushalten, weitere Information finden Sie auf Seite 3:	
Montag, Dienstag, Mittwoch, Freitag	08:00 - 16:00 Uhr
Donnerstag	08:00 - 18:00 Uhr
April - Oktober: Samstag	08:00 - 15:00 Uhr
November - März: Samstag	08:00 - 13:00 Uhr
Bitte beachten Sie auch die Hinweise zu unseren Wertstoffhöfen auf Seite 3.	
Stationäre Schadstoffannahmestelle (Schadstofflager)	
Telefon: 03647 43139-18 / Telefax: 03647 505961	
<ul style="list-style-type: none"> Abgabe von gefährlichen Abfällen (Schadstoffen) durch Privathaushalte: 	
Montag, Dienstag, Mittwoch, Freitag	08:00 - 16:00 Uhr
Donnerstag	08:00 - 18:00 Uhr
<ul style="list-style-type: none"> Gewerbliche Anlieferer nur nach schriftlicher Voranmeldung. Anmeldung per E-Mail unter: schadstofflager@zaso-online.de. Ohne Termin ist keine Abgabe möglich. 	
Bitte beachten Sie unbedingt die Hinweise auf Seite 10.	

Wertstoffhöfe

Folgende Wertstoff- und Abfallarten können kostenfrei von Privathaushalten auf die im Auftrag des ZASO betriebenen Wertstoffhöfe gebracht werden:

- Grünabfälle: Grün-, Ast- und Strauchschnitt, Gartenabfälle (max. 10 m³ pro Jahr und Haushalt mit der grünen Grünschnittkarte 2024 (keine Abgabe in Bad Lobenstein!))
- Sperrmüll (maximal 2,5 m³ pro Anlieferung [max. 10 m³ pro Jahr und Haushalt] mit der gelben Sperrmüllkarte – Bringsystem 2024 aus diesem Heft)
- Altmetall
- Elektro- und Elektronikgeräte gemäß Elektro- und Elektronikgerätegesetz
- Verpackungsabfälle aus Glas, Kunststoff, Blech, Verbundverpackungen (Tetrapacks), Verpackungsstyropor usw.
- Altpapier und Pappe
- CDs, DVDs, Lampen und Leuchten (gemäß ElektroG), Altbatterien
- Nahrungs- und Küchenabfälle (=Bioabfälle, bei Fallobst max. 10 l pro Anlieferung)
- Speiseöle/-fette → Ölbehälter nutzen!

Bitte beachten:

- Kleinmengen Baufälle sowie Altreifen werden kostenpflichtig angenommen. Das Entgelt und die Anlieferungsmöglichkeiten sind mit dem jeweiligen Betreiber des Platzes privatwirtschaftlich zu vereinbaren. **Keine Annahme auf dem Wertstoffhof in Pößneck.**
- Die Abgabe von Restmüll und größeren Mengen Bauabfällen ist an den Wertstoffhöfen nicht möglich.
 - Hinweis: Die Abgabe ist gegen Gebühr am ABZ Wiewärthe in Pößneck möglich.
- Die Abgabe von gefährlichen Abfällen (Schadstoffen) ist an den Wertstoffhöfen nicht möglich. Bitte nutzen Sie die Stationäre Schadstoffannahmestelle auf dem ABZ Wiewärthe oder die Termine des Schadstoffmobils

Auf den Wertstoffhöfen sind gelbe Säcke, Amtsblätter und ggf. Papierspezialsäcke erhältlich.

Wertstoffhof & Übergabestelle Pößneck	Wertstoffhof Wiewärthe, Jenaer Straße 49, 07381 Pößneck Telefon: 0172 362 54 93 und 0172 354 70 54 Montag, Dienstag, Mittwoch, Freitag: 08:00 - 16:00 Uhr Donnerstag: 08:00 - 18:00 Uhr April bis Oktober: Samstag: 08:00 - 15:00 Uhr November bis März: Samstag: 08:00 - 13:00 Uhr
Wertstoffhof & Übergabestelle Neustadt	Remondis Mitteldeutschland GmbH, OT Neunhofen, Waldstraße 11, 07806 Neustadt an der Orla Telefon: 036481 8477-10 Montag: 10:00 - 18:00 Uhr Dienstag: 08:00 - 16:00 Uhr Donnerstag: 09:00 - 17:00 Uhr Freitag: 08:00 - 15:00 Uhr Samstag: 09:00 - 13:00 Uhr
Wertstoffhof & Übergabestelle Schleiz	Becker Umweltdienste GmbH, Industriestraße 13, 07907 Schleiz Telefon: 03663 4135-0 Montag: 08:00 - 12:00 Uhr, 12:30 - 18:00 Uhr Dienstag, Mittwoch, Donnerstag: 08:00 - 12:00 Uhr, 12:30 - 16:30 Uhr Freitag: 08:00 - 12:00 Uhr, 12:30 - 16:00 Uhr April bis Oktober: Samstag: 08:00 - 12:00 Uhr, 12:30 - 15:00 Uhr November bis März: Samstag: 08:00 - 12:00 Uhr

Wertstoffhof Bad Lobenstein	Poststraße 39 (Gelände der OVO), 07356 Bad Lobenstein Betreiber: Becker Umweltdienste GmbH, Industriestraße 13, 07907 Schleiz Telefon: 03663 4135-0 Dienstag, Donnerstag: 08:00 - 18:00 Uhr Samstag: 08:00 - 12:00 Uhr
Wertstoffhof & Übergabestelle Saalfeld	Industriestraße 3/5 (beim Kontor), 07318 Saalfeld Betreiber: Städtereinigung R. Ernst & Co. GmbH Telefon: 03672 441-16
	Wiedereröffnung nach Umbau am 02.01.2024
	Montag, Dienstag, Donnerstag: 09:00 - 18:00 Uhr Freitag: 08:00 - 17:00 Uhr April bis Oktober: Samstag: 08:00 - 15:00 Uhr November bis März: Samstag: 08:00 - 12:00 Uhr
Wertstoffhof & Übergabestelle Rudolstadt	Städtereinigung R. Ernst & Co. GmbH, OT Kirchhasel, Alt Saale 10, 07407 Uhlstädt-Kirchhasel Telefon: 03672 441-16 Montag, Mittwoch, Donnerstag: 09:00 - 18:00 Uhr Freitag: 08:00 - 17:00 Uhr April bis Oktober: Samstag: 08:00 - 15:00 Uhr November bis März: Samstag: 08:00 - 12:00 Uhr
Wertstoffhof Schmiedefeld	ehemalige Deponie, 07318 Saalfeld, OT Schmiedefeld Betreiber: Städtereinigung R. Ernst & Co. GmbH Telefon: 03672 441-16 Dienstag: 09:00 - 12:00 Uhr, 12:30 - 18:00 Uhr Mittwoch: 09:00 - 12:00 Uhr, 12:30 - 17:00 Uhr Samstag: 08:00 - 12:00 Uhr

Übergabestellen für Elektro(nik)altgeräte



An den Übergabestellen für Elektro(nik)altgeräte gemäß Elektro- und Elektro-nikgerätegesetz (ElektroG) können Privathaushalte sowie gewerbliche und öffentliche Einrichtungen kostenfrei Elektro(nik)altgeräte abgeben. Zu beachten ist, dass die Anlieferung von mehr als 20 Geräten der Sammelgruppen 1, 4 und 6 **vorher** mit dem Betreiber der Übergabestelle abzustimmen ist.

Geräte, die aufgrund einer Verunreinigung eine Gefahr für die Gesundheit und Sicherheit von Menschen darstellen, dürfen gemäß Gesetz nicht kostenlos abgegeben werden.

Abgegeben werden können:

Sammelgruppe 1:
▪ Wärmeüberträger (z. B. Kühlschränke, Klimaanlage, Wäschetrockner mit Wärmepumpentechnologie, Ölradiatoren usw.)
Sammelgruppe 2:
▪ Bildschirme, Monitore und Geräte, die Bildschirme mit einer Oberfläche von mehr als 100 cm ² enthalten (z. B. Flachbildfernseher, Computermonitore, Laptops usw.)
Sammelgruppe 3:
▪ Lampen (z. B. Energiesparlampen, LED-Lampen, Neonröhren usw.)
Sammelgruppe 4:
▪ Großgeräte – Geräte, bei denen mindestens eine der äußeren Abmessungen mehr als 50 Zentimeter beträgt (z. B. Waschmaschinen, Spülmaschinen usw.)
Sammelgruppe 5:
▪ Kleingeräte und kleine Geräte der Informations- und Telekommunikationstechnik bei denen keine der äußeren Abmessungen mehr als 50 Zentimeter beträgt (z. B. Radios, Waagen, Uhren, Kaffeemaschinen usw.)
Sammelgruppe 6:
▪ Photovoltaikmodule

Übergabestellen:

Die Wertstoffhöfe Neustadt, Pößneck, Schleiz, Saalfeld und Rudolstadt sind gleichzeitig Übergabestelle und nehmen alle oben genannten Sammelgruppen an. Die Öffnungszeiten finden Sie auf den Seiten 3 und 4.

Weitere Informationen zu Sammelgruppe 3 – Lampen:

Unverpackte Altlampen aus Privathaushalten und aus gewerblichen Einrichtungen, die in haushaltsüblichen Mengen anfallen, können kostenlos abgegeben werden. Bei Abgabe von mehr als 50 Altlampen bitte vorher beim Übergabestellenbetreiber anmelden!

Glühlampen und Halogenlampen gehören in den Hausmüll und nicht an die Übergabestelle. **Kleinmengen** von Lampen können durch Privathaushalte am **Schadstoffmobil** abgegeben werden (siehe Abfallterminheft).

Für größere Abgabemengen – in der Regel aus dem gewerblichen Bereich – gibt es Abgabemöglichkeiten zum Beispiel über die Firma Lightcycle, Telefon: 089 579 59 63 6, Homepage: <https://www.lightcycle.de>





Grünabfall

Auf den Grünabfallannahmeplätzen, die im Auftrag des ZASO betrieben werden, kann man Grünabfälle aus Privathaushalten abgeben, sofern diese nicht selbst kompostiert werden.

Private Haushalte können Grünschnitt mit der grünen „Grünschnittkarte 2024“ aus diesem Heft auf den nachfolgenden Grünabfallannahmeplätzen kostenfrei anliefern. Die Grünschnittkarte verbleibt dauerhaft beim Anlieferer und dient dem Nachweis der berechtigten Anlieferung. Die Karte ist am Annahmeplatz vorzuhalten. Je nach angelieferter Menge sind die mit der Kundennummer ausgefüllten Grünschnittmarken am Grünabfallannahmeplatz abzugeben (Personal oder Briefkasten). Die maximale Anlieferungsmenge pro Jahr und Haushalt beträgt 10 m³.

- **Was kann auf den Grünabfallannahmeplätzen kostenfrei abgegeben werden?**
 - Laub, Ast- und Baumschnitt (max. Ø 20 cm), Grasschnitt, Weihnachtsbäume und andere pflanzliche Abfälle aus dem Garten
- **Welche Abfälle werden auf den Grünabfallannahmeplätzen nicht oder nur kostenpflichtig angenommen?**
 - Küchenabfälle, Fallobst (Ausnahme: Wertstoffhöfe → siehe Seite 3)
 - Säge- und Hobelspäne, Rinden, Stroh, Kleintierstreu & Mist
 - Abfälle aus der Pflege und Bearbeitung von landwirtschaftlichen Grundstücken und Waldgrundstücken
 - Grünabfälle aus gewerblichen und öffentlichen Einrichtungen

Auf einigen Plätzen können die kostenpflichtigen Abfälle gegen Entrichtung eines Entgeltes abgegeben werden, diese Plätze sind mit einem ★ gekennzeichnet. Das Entgelt und die Anlieferungsmöglichkeiten sind mit dem jeweiligen Betreiber des Platzes privatwirtschaftlich zu vereinbaren. Gewerbliche Anlieferungen sind in der Regel vorher beim Betreiber anzumelden.

Bitte beachten Sie folgende aktuelle Öffnungszeiten und die jeweiligen Benutzungsordnungen! Helfen Sie mit, die Plätze sauber und ordentlich zu halten. Hinweis: Im Winter kann es reduzierte Öffnungszeiten geben, die dann vor Ort ausgehängt werden.

Grünabfallannahmeplätze im Entsorgungsgebiet Pößneck:	
Neustadt an der Orla* 07806	Wertstoffhof, OT Neunhofen, Waldstr. 11 Betreiber: Remondis Mitteldeutschland GmbH, Telefon: 036481 8477-10 Montag: 10:00 - 18:00 Uhr Dienstag: 08:00 - 16:00 Uhr Donnerstag: 09:00 - 17:00 Uhr Freitag: 08:00 - 15:00 Uhr Samstag: 09:00 - 13:00 Uhr
Lemnitz* 07819	Lieder-Agrar, An der Spitzwiese 1, Telefon: 036482 86940 Freitag: 08:00 - 18:00 Uhr Samstag: 09:00 - 14:00 Uhr
Pößneck 07381	Wertstoffhof Wiewärthe, Jenaer Str. 49, Telefon: 0172 362 54 93 und 0172 354 70 54 Montag, Dienstag, Mittwoch, Freitag: 08:00 - 16:00 Uhr Donnerstag: 08:00 - 18:00 Uhr April bis Oktober: Samstag: 08:00 - 15:00 Uhr November bis März: Samstag: 08:00 - 13:00 Uhr

Grünabfallannahmeplätze im Entsorgungsgebiet Pößneck:	
Knau* 07389	Kappe Agrar GbR, Hof am Butterhügel 1, Telefon: 036484 20400 Freitag: 08:00 - 18:00 Uhr Samstag: 09:00 - 14:00 Uhr
Ranis 07389	ehemalige Deponie Telefon: 03647 4417-0 April bis November: Samstag: 09:00 - 13:00 Uhr

Grünabfallannahmeplätze im Entsorgungsgebiet Schleiz:	
Neundorf* 07924	Agrar GmbH Heidrich, Neundorf 24 Telefon: 03663 428129, Mobil: 0170 4569188 Freitag: 07:00 - 18:00 Uhr Samstag: 07:00 - 16:00 Uhr
Schleiz* 07907	Betriebshof der Becker Umweltdienste GmbH Thüringen, Industriestr. 13, Telefon: 03663 4135-0 Montag: 08:00 - 12:00 Uhr, 12:30 - 18:00 Uhr Dienstag, Mittwoch, Donnerstag: 08:00 - 12:00 Uhr, 12:30 - 16:30 Uhr Freitag: 08:00 - 12:00 Uhr, 12:30 - 16:00 Uhr April bis Oktober: Samstag: 08:00 - 12:00 Uhr, 12:30 - 15:00 Uhr November bis März: Samstag: 08:00 - 12:00 Uhr
Gebiet Tanna, Hirschberg, Gell, Mödlareuth	Zum Redaktionsschluss dieses Heftes lagen die Daten zu einem Grünabfallannahmeplatz in diesem Gebiet noch nicht vor. Bitte beachten Sie die Veröffentlichungen auf der ZASO-Webseite, in der ZASO Abfall-App sowie im ZASO-Amtsblatt.

Grünabfallannahmeplätze im Entsorgungsgebiet Bad Lobenstein:	
Grumbach* 07343	Frankenwald e. G. Lehesten, Telefon: 036653 22301 Freitag: 07:00 - 18:00 Uhr März bis Oktober: Samstag: 07:00 - 18:00 Uhr
Bad Lobenstein* 07356	MWH Mittermeier, Poststraße 32 a, Telefon: 036651 653575 April bis November: Montag bis Freitag: 08:00 - 18:00 Uhr Samstag: 08:00 - 16:00 Uhr Dezember bis März: Montag bis Donnerstag: 08:00 - 16:00 Uhr Freitag: 08:00 - 18:00 Uhr Samstag: 08:00 - 16:00 Uhr
Gebiet Harra, Blankenstein, Blankenberg und Umgebung	Zum Redaktionsschluss dieses Heftes lagen die Daten zu einem Grünabfallannahmeplatz in diesem Gebiet noch nicht vor. Bitte beachten Sie die Veröffentlichungen auf der ZASO-Webseite, in der ZASO Abfall-App sowie im ZASO-Amtsblatt.
Remptendorf OT Karolinenfeld* 07368	Landwirtschaftsbetrieb Klaus Hoh, Karolinenfeld 11 Telefon: 036640 22785 Mai bis Oktober: Montag bis Samstag: 11:00 - 12:00 Uhr, 17:00 - 18:00 Uhr November bis April: Montag bis Samstag: 11:00 - 12:00 Uhr

Grünabfallannahmeplätze im Entsorgungsgebiet <i>Rudolstadt</i> :	
Uhlstädt-Kirchhasel 07407	Wertstoffhof, OT Kirchhasel, Alt Saale 10 Betreiber: Städtereinigung R. Ernst & Co. GmbH, Telefon: 03672 441-16 Montag, Mittwoch, Donnerstag: 09:00 - 18:00 Uhr Freitag: 08:00 - 17:00 Uhr April bis Oktober: Samstag: 08:00 - 15:00 Uhr November bis März: Samstag: 08:00 - 12:00 Uhr
Dittrichshütte* 07422	Landwirtschaftliche Erzeugergenossenschaft, Telefon: 036741 2043 März bis November: Montag und Freitag: 13:00 - 17:00 Uhr Samstag: 13:00 - 16:00 Uhr Dezember bis Februar: Samstag, gerade Kalenderwoche: 08:00 - 16:00 Uhr
Gebiet Königsee und Umgebung	Zum Redaktionsschluss dieses Heftes lagen die Daten zu einem Grünabfallannahmeplatz in diesem Gebiet noch nicht vor. Bitte beachten Sie die Veröffentlichungen auf der ZASO-Webseite, in der ZASO Abfall-App sowie im ZASO-Amtsblatt.
Remda 07407	Agrar GmbH (Annahmeplatz ehem. RIMA), Ehrensteiner Straße 3, Telefon: 036744 22229 Montag: 07:00 - 18:00 Uhr Samstag: 08:00 - 12:00 Uhr
Sitzendorf 07429	MBR Saaletal-Holzland GmbH, ehemalige Deponie, Am Blambachweg März bis Oktober: 1. und 3. Samstag im Monat: 09:00 - 12:00 Uhr November bis Februar: 3. Samstag im Monat: 09:00 - 12:00 Uhr

Grünabfallannahmeplätze im Entsorgungsgebiet <i>Saalfeld</i> :	
Saalfeld 07318	Wertstoffhof, Industriestraße 3/5 Betreiber: Städtereinigung R. Ernst & Co. GmbH, Telefon: 03672 441-16 Wiedereröffnung nach Umbau am 02.01.2024 Montag, Dienstag, Donnerstag: 09:00 - 18:00 Uhr Freitag: 08:00 - 17:00 Uhr April bis Oktober: Samstag: 08:00 - 15:00 Uhr November bis März: Samstag: 08:00 - 12:00 Uhr
Gebiet Kleingeschwenda bei Arnsgereuth	Zum Redaktionsschluss dieses Heftes lagen die Daten zu einem Grünabfallannahmeplatz in diesem Gebiet nicht vor. Bitte beachten Sie die Veröffentlichungen auf der ZASO-Webseite, in der ZASO Abfall-App sowie im ZASO-Amtsblatt.
Kleingeschwenda bei Leutenberg* 07338	Betriebsgelände der AGD Agrar GmbH Dorfilm, OT Kleingeschwenda bei Leutenberg, 07338 Leutenberg, Telefon: 036734 22720 Mittwoch: 07:00 - 16:00 Uhr Samstag: 08:00 - 17:00 Uhr

Grünabfallannahmeplätze im Entsorgungsgebiet <i>Saalfeld</i> :	
Unterloquitz* 07330	direkt an der B 85 am nordöstlichen Ortseingang (Gelände der MPK Milchproduktion GmbH), Telefon: 036736 2300 März bis Oktober: Samstag: 08:00 - 16:00 Uhr November bis Februar: Samstag, gerade Kalenderwoche: 08:00 - 16:00 Uhr
Zopten (Probstzella)* 07330	Agrar GmbH „Steinerne Heide“ Großgeschwenda, Großgeschwenda 49, Telefon: 036735 49511 März bis Oktober: Samstag: 08:00 - 18:00 Uhr November bis Februar: Samstag, gerade Kalenderwoche: 08:00 - 12:00 Uhr

Grünabfallannahmeplätze im Entsorgungsgebiet <i>Neuhaus</i> :	
Schmiedefeld 07318	Wertstoffhof, ehemalige Deponie Betreiber: Städtereinigung R. Ernst & Co. GmbH, Telefon: 03672 441-16 Dienstag: 09:00 - 12:00 Uhr, 12:30 - 18:00 Uhr Mittwoch: 09:00 - 12:00 Uhr, 12:30 - 17:00 Uhr Samstag: 08:00 - 12:00 Uhr
Cursdorf 98744	Standort: Das Escheroth Betreiber: ABS Neuhaus GmbH, Am Bornhügel 5, 98724 Neuhaus am Rennweg, Telefon: 03679 72737710 März bis November: Montag und Mittwoch: 09:00 bis 16:00 Uhr Freitag: 13:00 bis 18:00 Uhr jeden 1. und 3. Samstag im Monat: 08:00 bis 12:00 Uhr

Gefährliche Abfälle (Schadstoffe)



In die **Stationäre Schadstoffannahmestelle in Pößneck** oder zum **Schadstoffmobil** gehören unter anderem folgende gefährliche Abfälle (Stoffe, die nicht in den Hausmüll gelangen sollen, da sie gesundheits-, luft- und wassergefährdende Substanzen enthalten):

- | | | |
|------------------------------|----------------------------|-------------------------------------|
| - Abbeizer | - Fotochemikalien | - Möbelpflegemittel |
| - Abflussreiniger | - Frostschutzmittel | - Nagellackentferner |
| - Alleskleber | - Fungizide | - Ölfilter |
| - Altöl | - Halogen-Metaldampflampen | - Pestizide |
| - Autobatterien | - Haushaltschemikalien | - Pflanzenschutzmittel |
| - Autopflegemittel | - Holzschutzmittel | - Quecksilberdampflampen |
| - Batterien | - Insektizide | - quecksilberhaltige Rückstände |
| - Benzinbehälter | - Kalkentferner | - Reinigungsmittel |
| - Bitumen | - Kaltanstrich | - Rostschutzmittel |
| - Bleimennige | - Klebstoffe | - Sanitärreiniger |
| - Bremsflüssigkeit | - Korrosionsschutzmittel | - Säuren |
| - Chemikalienreste | - Kosmetik | - Schädlingsbekämpfungsmittel |
| - Desinfektionsmittel | - Lacke | - Spraydosen mit schädlichen Resten |
| - Düngemittel | - Laugen | - Thermometer |
| - Entwicklerbäder | - Leuchtstofflampen | - Unterbodenschutz |
| - Farben (nicht ausgehärtet) | - Lösungsmittel | - Verdüner u. ä. |
| - Fixierbäder | - Medikamente | - Fleckenentferner |



Persönliche Abgabe an der Stationären Schadstoffannahmestelle auf dem ABZ Wiewärthe:

Anschrift: Jenaer Straße 49, 07381 Pößneck
Telefon: 03647 43139-18

Montag, Dienstag, Mittwoch, Freitag: 08:00 - 16:00 Uhr
Donnerstag: 08:00 - 18:00 Uhr



Persönliche Abgabe am Schadstoffmobil:

Das Schadstoffmobil sammelt halbjährlich kostenlos in den Orten des ZASO-Gebietes gefährliche Abfälle aus Privathaushalten. Gefährliche Abfälle sind persönlich zu übergeben, das unbeaufsichtigte Abstellen ist untersagt!

Die Termine für das Schadstoffmobil entnehmen Sie bitte den Tabellen am Ende dieses Heftes. Dort finden Sie auch die Standzeiten des Schadstoffmobils an den Wertstoffhöfen.

Wichtige Hinweise für die Anlieferung von gefährlichen Abfällen:

Für Privathaushalte ist die telefonische Voranmeldung in der Schadstoffannahmestelle notwendig bei:

- Mengen über 100 kg pro Anlieferung
- Behältnissen mit einem Gesamtgewicht von über 25 kg oder einem Volumen über 25 l
- Ammoniumnitrat und entsprechenden Zubereitungen, organischen Peroxiden
- bei sehr giftigen Stoffen mit einem Gesamtgewicht von über 10 kg oder Behälter mit über 10 l Inhalt

Bei gewerblichen Anlieferern ist die schriftliche Voranmeldung an der Schadstoffannahmestelle - unter Angabe der zu entsorgenden Schadstoffe und Menge (max. 500 kg) - **grundsätzlich** notwendig! Anmeldung per E-Mail unter: schadstofflager@zaso-online.de. Ohne Termin ist keine Abgabe möglich.

Sperrmüll



Zum Sperrmüll gehören große Einrichtungs- und Gebrauchsgegenstände aus Haus und Garten, deren man sich entledigen möchte und die nicht in die gemäß Abfallwirtschaftssatzung zugelassenen Hausmüllbehälter passen.

Diese Gegenstände dürfen als Einzelteil maximal 50 kg wiegen und eine Breite von 2 Meter nicht überschreiten. Pro Jahr und Haushalt bzw. anderem Herkunftsbereich (Gewerbe) können bis zu 10 m³ Sperrmüll im Jahr kostenfrei entsorgt werden.

Was gehört zum Sperrmüll?

- Möbel und Einrichtungsgegenstände (z. B. Tisch, Stuhl, Couch, Schrank)
- Matratzen, Federbetten, Steppdecken, Kissen
- Teppiche, textile Fußbodenbeläge (gerollt)
- sperrige nichtmetallische Garten- und Haushaltsarbeitsgeräte (z. B. Gartenschlauch, Besen)
- große Taschen, Ranzen, Koffer u. ä. (ohne Inhalt)
- große nichtmetallische Behälter ohne Inhalt (z. B. Fässer, Wäschekörbe, Kisten, Plastikimer, Plastikbadewannen)
- nichtmetallische Rollos und Gardinenstangen, sperrige Dekorationsgegenstände u. ä.
- Gartenmöbel, Campingartikel (z. B. Zelt, Luftmatratze), haushaltsübliche Sport-, Spiel- und Freizeitartikel (z. B. Surfbrett, Ski, Tretauto), Kinderwagen
- Wassertanks bis 1.000 Liter, Frühbeete und Komposter aus Kunststoff

Was gehört NICHT zum Sperrmüll?

- Kleinteile: mit „Krimskrams“ gefüllte Säcke und Kisten, das Sammelsurium aus Haushaltsauflösungen, Lumpen, Schuhe, Geschirr, Tapetenreste (gehören zum Hausmüll – Entsorgung über amtliche Hausmüllsäcke möglich)
- Bauabfälle: Balken, Bretter, Deckenplatten, Laminat, PVC-Fußbodenbelag, Fenster, Türen, Rohre, Paneele, Dielen, Fliesen, Wasch- und Toilettenbecken, Duschbecken, Duschwand, Spülkasten, Einbau-/Acrylbadewannen, Glaswolle, Zäune, Mauersteine, Hasenställe, abgerissene Schuppen u. ä.
- asbesthaltige Abfälle, Dachpappe, Wellpolyester
- Elektro- und Elektronikgeräte sowie metallene sperrige Abfälle (siehe Seite 13)
- Kfz-Teile (Motoren, Anhänger, Reifen, Batterien, Kfz-Sitze) werden grundsätzlich nicht vom ZASO entsorgt
- Gartenabfälle aller Art, Weihnachtsbäume, Erdaushub, Steine
- verschlossene Behälter (Fässer, Gasflaschen, Benzinkanister ...) – Gefahrenherde!
- Wertstoffe: Glas, Papier, Pappe, Kunststoffe, verwertbare Textilien
- gefährliche Abfälle: wie Farben, Öle, Lösungsmittel, Leuchtstoffröhren usw.

Produkte länger nutzen:

Einrichtungs- und Gebrauchsgegenstände sollten keine Wegwerfprodukte sein. Darum schenken Sie gebrauchten Dingen ein neues Leben! Ist z. B. der Schrank noch in Ordnung? Dann nutzen Sie unseren kostenfreien ZASO-Flohmarkt unter www.zaso-online.de und in der ZASO Abfall-App. Auch Ebay Kleinanzeigen, Biete-Suche-Tafeln in Supermärkten, Gebrauchtwarenläden oder Hallenflohmärkte bieten sich an. Eventuell ist bei kaputten Gegenständen eine Reparatur möglich?

Oder lassen Sie sich im Internet unter Upcycling (up = nach oben, recycling = Wiederverwertung) inspirieren. Denn das Umnutzen und Verschönern von alten Gegenständen macht Spaß und ist außerdem gut für den Geldbeutel und die Umwelt.

Entsorgungsmöglichkeiten für Sperrmüll:

1. Sperrmüll auf Abruf im Holsystem:

- Im Holsystem kann nach Bedarf bis zu zweimal im Jahr Sperrmüll zur Abholung am Grundstück (gemäß den Regelungen der Abfallwirtschaftssatzung) angemeldet werden. Pro Sperrmüllanmeldung werden von Haushalten und anderen Herkunftsbereichen (Gewerbe) maximal 2,5 m³ entsorgt.
- Um Sperrmüll abholen zu lassen, nutzen Sie bitte die gelbe Sperrmüllkarte „Holsystem 2024“ aus diesem Heft. Sie erhalten innerhalb von 3 Wochen einen Abholtermin per Postkarte.
- Für die Abholung von Sperrmüll können Sie aber auch unser praktisches Online-Formular „Abholung Sperrmüll“ unter www.zaso-online.de nutzen. Sie erhalten innerhalb von 3 Wochen einen Abholtermin per E-Mail.
- Der Sperrmüll ist frühestens am Abend vor bzw. am Abholtag bis 06:00 Uhr bereitzustellen.
- Über die Anmeldung hinausgehende Abfallmengen bzw. unangemeldete Gegenstände werden nicht mitgenommen und sind unverzüglich vom Bereitstellungsplatz zu entfernen.

2. Sperrmüll im Bringsystem (Anlieferung an den Wertstoffhöfen):

- Private Haushalte können Sperrmüll mit der gelben Sperrmüllkarte „Bringsystem 2024“ bequem auf einem unserer Wertstoffhöfe (siehe Seiten 3-4) kostenfrei abgeben. Pro Anlieferung ist eine Menge von 2,5 m³ zugelassen.
- Die Anlieferung durch gewerbliche Unternehmen sowie aus anderen Herkunftsbereichen als privaten Haushaltungen ist an den Wertstoffhöfen nicht zugelassen. Es besteht die Möglichkeit Sperrmüll kostenpflichtig am ABZ Wiewärthe anzuliefern.

Elektro- / Elektronikgeräte und Altmittel



Elektro- und Elektronikgeräte sind Geräte, die mit Strom betrieben werden oder mit Akkumulatoren bzw. Batterien ausgestattet sind. Diese dürfen nicht über den Hausmüll entsorgt werden, da diese Geräte teilweise gefährliche Stoffe (z. B. Blei, Quecksilber), aber auch wertvolle Metalle (z. B. Kupfer, Messing, Zink) enthalten.



Altmittel können durch Metallaufbereitung verwertet werden.

- ➔ Elektro- und Elektronikgeräte sowie Altmittel dürfen als Einzelteil maximal 100 kg wiegen und eine Länge von 2,50 Meter nicht überschreiten.

Was gehört zu Elektro- und Elektronikschrott bzw. Altmittel?

- Geräte gemäß Elektro- und Elektronikgerätegesetz (ElektroG) ➔ nähere Erläuterungen (siehe Seite 5) z. B. auch Möbel und Kleidungsstücke mit fest eingebauten elektrischen Bauteilen [beheizte Handschuhe, blinkende Sportschuhe, Badezimmerschrank mit Beleuchtung]
- Großgeräte
- Fahrräder, Roller, Dreiräder, Fitnessgeräte (Stepper, Hantelbank usw.)
- Öfen mit überwiegend metallischem Anteil, Badeöfen, Ofenrohre, Metalleinsätze aus Kachelöfen, Heizkörper, Ölradiatoren, Boiler und Pufferspeicher (ohne Ummantelung!)
- Metallbadewannen, Metallfässer (ohne Inhalt – offen), Metall-Bettgestelle
- Antennenteile, Lampengestelle, Eimer, Töpfe, Wäschespinnen, Bügelbretter
- Metallregale, Schubkarren, Werkzeuge und sonstige Gartengeräte
- Draht, Kabel, Leitungen, Drahtzäune, Kupfer, Gusseisen, Buntmetalle
- Garagentore, Metallrohre und -türen, Regenrinnen

Was gehört NICHT zu Elektro- und Elektronikschrott bzw. Altmittel?

- Fahrzeuge, Fahrzeugteile, Batterien, große landwirtschaftliche Geräte
- Gasflaschen, Feuerlöscher, Benzinbehälter, sonstige geschlossene Behälter
- Haus- und Sperrmüll
- Wertstoffe: Glas, Papier, Pappe, Kunststoffe, verwertbare Textilien
- schadstoffbelastete Teile
- gefährliche Abfälle: wie Farben, Öle, Lösungsmittel usw.

Produkte länger nutzen:

Einrichtungs- und Gebrauchsgegenstände sollten keine Wegwerfprodukte sein. Darum schenken Sie gebrauchten Dingen ein neues Leben! Ist z. B. das Fahrrad noch in Ordnung? Dann nutzen Sie unseren kostenfreien ZASO-Flohmarkt unter www.zaso-online.de sowie in der ZASO Abfall-App. Auch Online-Kleinanzeigen-Portale, Biete-Suche-Tafeln in Supermärkten, Gebrauchtwarenläden oder Hallenflohmärkte bieten sich an.

Eventuell ist bei kaputten Gegenständen eine Reparatur möglich. Kennen Sie schon die Aktion Reparaturbonus Thüringen?

Mehr Informationen finden Sie unter: www.reparaturbonus-thueringen.de

Oder lassen Sie sich im Internet unter Upcycling (up = nach oben, recycling = Wiederverwertung) inspirieren. Denn das Umnutzen und Verschönern von alten Gegenständen macht Spaß und ist außerdem gut für den Geldbeutel und die Umwelt.



Entsorgungsmöglichkeiten für Elektro- und Elektronikgeräte:

1. Gesetzliche Rücknahmepflicht für Geschäfte die Elektrogeräte verkaufen (Elektrofachhandel, Baumärkte etc.):

Geschäfte mit einer Verkaufsfläche für Elektro- und Elektronikgeräte von mindestens 400 m² sowie Vertreiber von Lebensmitteln (z.B. Supermärkte, Discounter) mit einer Gesamtverkaufsfläche von mindestens 800 m², die mehrmals im Kalenderjahr oder dauerhaft Elektro- und Elektronikgeräte anbieten, haben folgende Pflichten:

- Alt gegen Neu: Wird ein Gerät gekauft, muss ein Gerät der gleichen Kategorie (z. B. Fernseher gegen Fernseher) kostenfrei zurückgenommen werden, wenn dies vom Kunden gewünscht ist.
- Elektrogeräte bis 25 Zentimeter Kantenlänge müssen in haushaltsüblichen Mengen auch dann zurückgenommen werden, wenn im Gegenzug kein neues Gerät gekauft wird bzw. das Altgerät bei einem anderen Händler erworben wurde.

2. Abholung auf Abruf im Holsystem – Elektro- / Elektronikgeräte und Altmetall:

- Im Holsystem kann nach Bedarf bis zu zweimal im Jahr die Abholung am Grundstück (gemäß den Regelungen der Abfallwirtschaftssatzung des ZASO) angemeldet werden. Von Haushalten werden Elektro- und Elektronikgeräte sowie Altmetall abgeholt. Von anderen Herkunftsbereichen (Gewerbe) werden Elektro- und Elektronikgeräte abgeholt.
- Um die Abholung anzumelden, nutzen Sie bitte die blaue Elektro(nik)geräte- und Altmetallkarte „Holsystem 2024“ aus diesem Abfallratgeber. Sie erhalten innerhalb von 3 Wochen einen Abholtermin per Postkarte.
- Für die Abholung können Sie aber auch unser praktisches Online-Formular „Abholung Schrott“ unter www.zaso-online.de nutzen. Sie erhalten innerhalb von 3 Wochen einen Abholtermin per E-Mail.
- Die Abholung von Kleingeräten (Staubsauger, Bügeleisen, Toaster, Fritteuse, Kaffeemaschine, Haartrockner, Wecker, Rasierapparat u. ä.) erfolgt nur in Verbindung mit einem Großgerät (Kühlschrank, Gefrierschrank, Waschmaschine, Wäschetrockner, Geschirrspüler, Herd, Backofen, Mikrowellen, elektrische Heizgeräte, Klimageräte u. ä.)
- Die Gegenstände sind frühestens am Abend vor bzw. am Abholtag bis 06:00 Uhr bereitzustellen.
- Über die Anmeldung hinausgehende Abfallmengen bzw. unangemeldete Gegenstände werden nicht mitgenommen und sind unverzüglich vom Bereitstellungsplatz zu entfernen.

3. Entsorgung im Bringsystem (Anlieferung an den Wertstoffhöfen) – Elektro- / Elektronikgeräte und Altmetall:

- Private Haushalte können Elektro- und Elektronikgeräte sowie Altmetall bequem auf einem unserer Wertstoffhöfe (siehe Seite 3-4) kostenfrei abgeben.
- Die Anlieferung von Elektro- und Elektronikgeräten gemäß ElektroG durch andere Herkunftsbereiche (Gewerbe) ist nur an den Übergabestellen möglich. Bitte hierzu Seite 5 beachten.

Altpapier und Pappe



- Abholung erfolgt im 4-wöchentlichem Abfuhrhythmus nach festem Tourenplan
- Altpapierbehälter werden durch den ZASO gestellt:
 - bei Haushalten: Anzahl und Behältergröße der Altpapierbehälter werden entsprechend des individuellen Aufkommens vom ZASO bestimmt.
 - bei Gewerben nach schriftlichem Antrag (bis zu 4 x 240 Liter oder 1 x 1.100 Liter, bei mehr als 1.100 Liter monatlichem Anfall privatwirtschaftliche Entsorgung)
 - Sonderfälle in Abstimmung mit dem ZASO möglich
- Nutzung von Papierbehältern mit Volumen 120 Liter, 240 Liter und 1.100 Liter möglich
- die Bereitstellung der Papierbehälter/-säcke hat am Grundstück, der nächsten befahrbaren Straße bzw. am Stellplatz entweder am Vorabend oder am Abfuhrtag bis 06:00 Uhr zu erfolgen
- bei Mehrmengen ist das Hinzustellen von gebündelten Kartons möglich
- Abgabe von Altpapier für private Haushalte auch am Wertstoffhof möglich

Was gehört in den blauen Altpapierbehälter / den Altpapiergroßbehälter?

Druckerzeugnisse wie Zeitungen, Zeitschriften u. a. verwertbares Papier – z. B.: Prospekte und Kataloge, Schulhefte, Bücher (ohne papierfremden Einband), Briefe/Briefumschläge, Formulare/Druckerpapier, Papiertüten

Verpackungen aus Papier und Pappe, z. B.: gefaltete Pappkartons, Packpapier ohne Klebeband, Schachteln, Zigarettenschachteln/Pralinenschachteln ohne Plastik

Was gehört NICHT in den blauen Altpapierbehälter / den Altpapiergroßbehälter?

Windeln, Zellstofftaschentücher u. ä., Hygienepapiere, Papierhandtücher, Tapetenreste, Tetrapacks, stark verschmutztes Papier etc., Aktenordner, Kohle- und Wachspapiere, Zementsäcke, Aktenordner, und natürlich auch kein Restmüll



Mit diesem Logo erkennen Sie kostenlose Rücknahmestellen für Elektro- / Elektronikgeräte.

Duales Sammelsystem: Gelber Sack und Altglas

- Auftraggeber und verantwortlich: Duales System GmbH (DSD GmbH), Sitz Köln; daneben sind 10 weitere privatwirtschaftliche Duale Systembetreiber in Thüringen zugelassen
- Ausführende im Auftrag der DSD GmbH ab 01.01.2024: Landkreis Saalfeld-Rudolstadt und Saale-Orla-Kreis die Firma Becker Umweltdienste GmbH Chemnitz und die Städtereinigung R. Ernst & Co. GmbH
- Aufgabe des Sammelsystems: Sammlung, Sortierung und Verwertung (soweit möglich) der Verpackungen aus Glas, Papier und Pappe sowie Leichtverpackungen, die sich untergliedern in Kunststoff (z. B. Joghurtbecher), Aluminium/Weißblech (z. B. Konservendosen) und Verbundmaterial (z. B. Tetrapack). Nicht erfasst werden Abfälle, die nicht Verpackungen sind oder waren.
- Finanzierung des Sammelsystems: Lizenzgebühren der Verpackungshersteller und Verpackungsvertrieber (nicht über die ZASO Festgebühr/Grundgebühr!)
- Aufgabe des ZASO: Veröffentlichung der vom beauftragten Entsorger zugearbeiteten Abfuhrtermine für Gelbe Säcke und Altpapiertonnen sowie Beratung zu Art und Weise des Sammelsystems (z. B. Zuordnung von verschiedenen Abfällen)

Gelber Sack / Gelber Großbehälter

Das gehört hinein:
Alle <u>Verpackungen</u> aus - Kunststoff: Joghurtbecher, Plastiktüten, Kunststoffflaschen, Styroporverpackungsmaterial - Verbundstoffen: Tetrapacks, Milch- und Saftkartons, Blister u. ä. - Aluminium/Weißblech: Getränke- und Konservendosen, Alu-Deckel Alle Verpackungen sollten frei von Restinhalten sein, Ausspülen ist aber nicht notwendig.
Das gehört <u>NICHT</u> hinein:
- Papier-, Pappe- und Glasabfälle, Textilien, nicht restentleerte Verpackungen oder anderer Hausmüll, benutzte Zellstofftaschentücher, Kosmetik- oder Hygienetücher, Windeln, Tapeten, Holz, verpackungsfremde Kunststoffe – z. B.: Kinderspielzeuge, Fensterprofile, Plastikschüsseln, Wäschekörbe, Styropordeckenplatten u. ä.



- Ist der Gelbe Sack/Großbehälter nicht korrekt befüllt, werden diese nicht abgeholt beziehungsweise geleert. Die Nutzer des Gelben Sackes/Großbehälters müssen dann die nicht hineingehörenden Abfälle aussortieren, damit diese abgeholt/geleert werden.

Altglascontainer

Das gehört hinein:
- Verpackungsglas (Flaschen und Gläser u. ä.), farblich nach weiß, grün und braun sortiert. ➤ Blaue und rote Flaschen bitte in den grünen Glasbehälter einwerfen!
Das gehört <u>NICHT</u> hinein:
- Flach-, Spiegel-, Drahtglas, optisches Glas, Lampenglas, Laborglas, Glasschüsseln/-vasen, Bleiglas, hitzebeständiges Glas, Porzellan, Keramik, Steingut, Glühbirnen



Bitte halten Sie sich an die Einwurfzeiten! Kein Einwurf an Sonn- und Feiertagen!

Abfallgebühren in Kurzform

Im Bereich des Zweckverbandes Abfallwirtschaft Saale-Orla - Saale-Orla-Kreis und Landkreis Saalfeld-Rudolstadt - werden die Gebühren für die verbrauchsunabhängigen (festen) Kosten in Form einer Fest- bzw. Grundgebühr sowie ab 2023 die verbrauchsabhängigen (variablen) Kosten in Form der Leistungsgebühr (vorher Müllmarke) per Bescheid erhoben.

Zu Beginn des Jahres erhalten alle angeschlossenen Haushalte einen sogenannten *Vorausleistungsbescheid*.

Was ist ein Vorausleistungsbescheid?

Mit dem Vorausleistungsbescheid erhalten Sie die Vorausleistung zur Fest-/Grundgebühr sowie für die Leistungsgebühr (= Leerung der Hausmüllbehälter).

Für 2024 wird als Vorausleistung die Anzahl an Leerungen angesetzt, die für die Behälter des Haushaltes in 2023 erfasst wurden.

Für Neukunden: Zur erstmaligen Veranlagung von neu hinzukommenden Kunden werden 4 Leerungen pro Hausmüllbehälter (= eine Leerung pro Quartal) angesetzt.

Die Leerungen werden dann im Folgejahr mit den tatsächlich erfolgten Leerungen verrechnet. Dafür erhalten alle Haushalte einen Abrechnungsbescheid.

Welche Gebühren gelten seit 01.01.2023?

Festgebühr private Haushalte

Haushaltsgröße	jährliche Festgebühr (gültig ab 01.01.2023)
1 Person	61,80 €
2 Personen	104,16 €
3 Personen	146,64 €
4 Personen	189,00 €
5 Personen	231,36 €
mehr als 5 Pers. - jede weitere Person	42,36 €

Grundgebühr für andere Herkunftsbereiche als private Haushaltungen

Einwohnergleichwert (=EGW)	jährliche Grundgebühr (gültig ab 01.01.2023)
1 EGW	47,76 €
2 EGW	79,56 €
3 EGW	111,48 €
4 EGW	143,28 €
5 EGW	175,08 €
mehr als 5 EGW – jeder weitere EGW	31,80 €

Leerungsgebühr Hausmüllbehälter und -sack

Hausmüllsack und Einzelabfuhr	Kosten pro Abfuhr (gültig ab 01.01.2023)
Hausmüllsack 70 Liter	4,70 €
Hausmüllbehälter 80 Liter	5,03 €
Hausmüllbehälter 120 Liter	7,15 €
Hausmüllbehälter 240 Liter	13,84 €
Hausmüllbehälter 1.100 Liter	62,65 €

Für Fragen rund um das Thema Gebühren steht Ihnen gern der für Sie zuständige Sachbearbeiter zur Verfügung. Die Telefonnummer des Mitarbeiters finden Sie auf Ihrem Gebührenbescheid. Anfragen per E-Mail senden Sie bitte an gebuehren@zaso-online.de.

Was muss ich dem ZASO melden?

Sie sind umgezogen? Ihr Kind wurde geboren oder ist nun aus dem Haushalt ausgezogen?

Sie sind mit Ihrem Partner zusammengezogen? Ihr Nachname hat sich nach der Hochzeit geändert? Sie haben sich einen neuen Hausmüllbehälter gekauft, der noch keinen Transponder besitzt?

Das sind nur einige Beispiele, bei denen der ZASO von Ihnen eine Meldung benötigt. Gemäß § 8 der derzeit gültigen Abfallwirtschaftssatzung des ZASO müssen **ALLE** gebührenrelevanten Änderungen (z. B. Umzüge, Zu- und Wegzüge, Änderung Personen- oder Beschäftigtenanzahl, Neukauf Behälter) durch die Bürger innerhalb von 4 Wochen an den ZASO gemeldet werden.

Wenn Sie durch Ihren Umzug künftig außerhalb des Gebietes des ZASO wohnen, werden Ihre Hausmüllbehälter in unserem System deaktiviert. Eine Abfuhr im Zweckverbandsgebiet ist dann nicht mehr möglich.

Wenn Ihre neue Adresse im ZASO-Gebiet bleibt, benötigen wir die Info, ob Sie Ihren Hausmüllbehälter an die neue Adresse mitnehmen oder dieser an der alten Adresse verbleibt. Bitte hier jeweils das Behälteretikett am Hausmüllbehälter belassen und **nicht** entfernen.

ACHTUNG: Bitte beachten Sie, dass **Papierbehälter** in jedem Fall am alten Wohnsitz verbleiben müssen und das Etikett mit der Behälternummer an der Seite der Behälter nicht entfernt werden darf, da sich die Behälter im Eigentum des ZASO befinden.

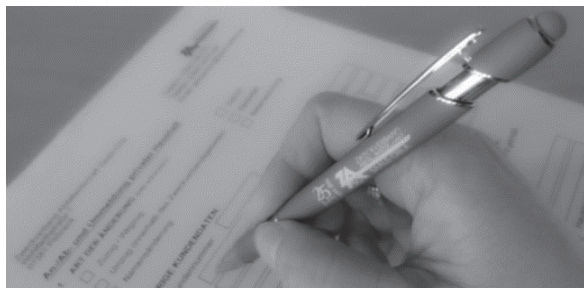

Hinweise zur Entsorgung und Bereitstellung von Abfällen

- Die Bereitstellung von Abfällen zur Abfuhr hat grundsätzlich vor dem bewohnten Grundstück (Gehweg) oder an der nächsten vom Entsorgungsfahrzeug befahrbaren Straße zu erfolgen, sodass die Entleerung und das Verladen ohne Schwierigkeiten möglich und vermeidbare Verkehrsbehinderungen ausgeschlossen sind. Privatgrundstücke dürfen durch die Müllwerker grundsätzlich nicht betreten werden.
- Sonderregelungen zur Bereitstellung trifft der ZASO im Fall von schwer erreichbaren Grundstücken oder bei vorübergehenden Einschränkungen der Anfahrbarkeit z. B. wegen Baustellen oder extremen Witterungsverhältnissen.

Was ist bei der Bereitstellung zu beachten?

- Die Abfallbehälter und -säcke sind frühestens am Abend vor und spätestens **bis 6:00 Uhr am Abfuhrtag** am Straßenrand bereitzustellen.
 - Wann Ihre Abfallbehälter geleert werden, erfahren Sie im Abfallterminheft, auf unserer Webseite, in der ZASO-Abfall-App sowie unter: <https://www.zaso-online.de/termine-abfuhr> Sie können sich online die Abfuhrtermine als PDF herunterladen oder auch in Ihren persönlichen elektronischen Kalender eintragen lassen.
- Damit die Müllwerker eindeutig erkennen können, ob die Behälter geleert werden sollen, sind diese so zu drehen, dass **die Griffleiste des Behälters zur Straße zeigt**.
 - **WICHTIG:** Dies gilt insbesondere, wenn Standplatz und Bereitstellungsplatz für die Abfuhr identisch sind und bei Abfallsammelplätzen, wo mehrere Behälter stehen
- Die jeweiligen Behälter/Säcke sind ausschließlich mit den dafür bestimmten Abfallarten zu befüllen und nur soweit, dass sie sich noch ordnungsgemäß schließen lassen!
- Die Befüllung der Hausmüllbehälter hat in geeigneter Weise (z. B. durch Verwendung von Plastiktüten insbesondere bei feuchtem Müll) zu erfolgen, damit das vollständige Entleeren beim Kippvorgang am Fahrzeug ermöglicht wird. Einschlämmen, Einpressen oder Einstampfen des Inhaltes sind zu unterlassen.
 - Lassen sich Abfallbehälter aufgrund vorhandener nicht normgerechter Verschlusssysteme, übermäßiger Verdichtung, Einfrierens oder unsachgemäßer Befüllung der Abfälle ganz oder teilweise nicht entleeren, besteht kein Anspruch auf Schadensersatz oder Gebührenermäßigung
- Die Behälter müssen in einwandfreiem technischem Zustand sein.
- Die zu entleerenden Hausmüll- und Altpapierbehälter müssen mit einem Transponder ausgestattet sein. **Behälter ohne Transponder werden nicht geleert!**



In einzelnen Fällen werden durch den ZASO in Abstimmung mit dem Entsorger vorgegebene Sonderregelungen angeboten.

Wenn genannte Vorgaben nicht eingehalten werden, können die Abfallbehälter/-säcke nicht geleert/abgeholt werden! Sie sind dann unmittelbar danach - spätestens 1 Tag nach dem Abfuhrtermin - von der öffentlichen Fläche zu entfernen (siehe Abfallwirtschaftssatzung des ZASO).

Informationen zum Identsystem

Mit dem Start des Identsystems am 1. Januar 2023 ergaben sich für alle Bürgerinnen und Bürger im Zweckverbandsgebiet einige Neuerungen, über die wir hiermit nochmal informieren.

Kontrolle von Abfallbehältern mit Ersatznummer

Im Zusammenhang mit der Ausstattung der Hausmüll- und Altpapierbehälter wurden in einigen Fällen Ersatzbehälternummern vergeben. Das heißt, dass die Behälternummer auf Ihrem Etikett an der Seite Ihres Abfallbehälters mit „99“ beginnt. Diese Ersatzbehälternummern müssen durch die endgültigen Behälternummern ersetzt werden.



Etikett mit Behälterersatznummer

Haben Sie an Ihrem Abfallbehälter eine solche Ersatzbehälternummer? Dann melden Sie sich bitte unter Angabe Ihrer Ersatzbehälternummer und Kundennummer bei den Mitarbeitern der Abteilung Gebühren.

Fehlender Transponder - nicht ausgestatteter Hausmüllbehälter

Wir möchten erneut darauf hinweisen, dass Kunden, deren Hausmüllbehälter noch nicht ausgestattet sind und sich bisher nicht beim ZASO gemeldet haben, dies schnellstmöglich nachholen. Bitte melden Sie sich bei den Mitarbeitern der Abteilung Gebühren. Wir arbeiten Ihre Rückmeldungen zeitnah ab und informieren Sie über das weitere Vorgehen.

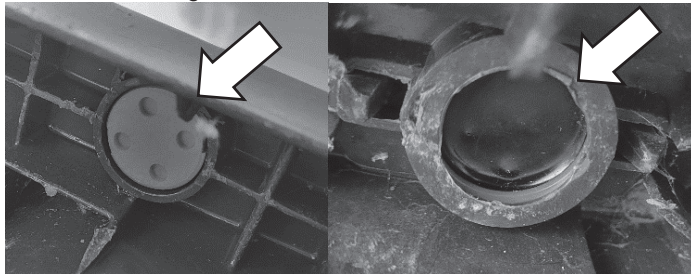

Behälter mit Transponder im Behälterrand (Ansicht von unten, links: bei Montage des Transponders von oben, rechts: bei Montage des Transponders von unten)

So können Sie die Mitarbeiter der Abteilung Gebühren erreichen:

- per Telefon: 03647 4417-51 oder -52
- per E-Mail: gebuehren@zaso-online.de

Gemeinsame Nutzung von Hausmüllbehältern

Die gemeinsame Nutzung von Hausmüllbehältern durch private Haushalte und Gewerbe muss beim ZASO schriftlich beantragt werden. Hintergrund ist, dass die Leerung der Hausmüllbehälter (= Leistungsgebühr) mit Umstellung auf das Identsystem mit dem Gebührenbescheid abgerechnet wird.

Daher benötigt der ZASO einen unterschriebenen Antrag von allen Nutzern des Hausmüllbehälters. Ohne die schriftliche Einwilligung von allen Nutzern kann dies nicht systemseitig hinterlegt werden. Das Antragsformular finden Sie in der ZASO-Geschäftsstelle sowie auf unserer Webseite unter www.zaso-online.de/service/formulare.

Abfuhr von Hausmüllbehältern an unbebauten oder vorübergehend genutzten Grundstücken (z. B. Gartengrundstück, Zweitwohnsitz)

Für die Abfuhr des Hausmüllbehälters an einem unbebauten oder vorübergehend genutzten Grundstück muss ab 2023 eine Festgebühr und Leistungsgebühr entrichtet werden. Der Grund hierfür ist, dass Leerungsgebühr nur einen Teil der Entsorgungskosten für Hausmüll deckt. Die Höhe der Festgebühr beträgt 61,80 € (entspricht der Festgebühr für einen 1-Personen-Haushalt).

Hausmüllbehälter können zu diesem Zweck schriftlich beim ZASO angemeldet werden.

Das Antragsformular finden Sie in der ZASO-Geschäftsstelle sowie auf unserer Webseite unter www.zaso-online.de/service/formulare.

Der Behälter samt Standort wird dann in unser System aufgenommen und für eine Transponderausstattung eingeplant. Erst nach erfolgter Ausstattung kann die Entleerung des Hausmüllbehälters erfolgen.

Rückgabe von Müllmarken und Hausmüllsäcke

Nach dem Wegfall der Müllmarken ab 01.01.2023 gibt es die Möglichkeit, unbenutzte Originalmarken sowie Hausmüllsäcke bei der ZASO-Geschäftsstelle zurückzugeben. Eine Rückgabe bei anderen Verkaufsstellen ist nicht möglich.

Der ZASO stellt für die einfache Rückgabe der Marken und Säcke ein Rückgabeformular zur Verfügung, welches Sie auf unserer Webseite unter www.zaso-online.de/service/formulare abrufen können und zudem in unserer Geschäftsstelle erhältlich ist.

Für die Rückgabe gibt es folgende Optionen:

1. Senden Sie die Marken/Säcke zusammen mit dem Rückgabeformular (oder einem formlosen Schreiben mit den unten geforderten Informationen) per Post an die Geschäftsstelle: *Zweckverband Abfallwirtschaft Saale-Orla, Wohlfarthstraße 7, 07381 Pößneck*
2. Oder geben Sie die Marken/Säcke zusammen mit dem ausgefüllten Rückgabeformular (oder einem formlosen Schreiben mit den unten geforderten Informationen) in unserer Geschäftsstelle persönlich ab. Das Rückgabeformular können Sie auch vor Ort in unserer Geschäftsstelle ausfüllen.

Bei Einsendung oder Abgabe der Marken/Säcke mit einem formlosen Schreiben benötigen wir für die korrekte Bearbeitung und Erstattung folgende Informationen von Ihnen: Adresse, Kundennummer, Anzahl der Marken/Säcke, Kontoinhaber, IBAN, BIC, E-Mail oder Telefonnummer für Rückfragen (optional). Sie erhalten nach interner Prüfung eine Erstattung des Gegenwertes der zurückgegebenen Marken/Säcke auf das von Ihnen angegebene Konto.

Neuer Service: Anmietung von Hausmüllbehältern

Seit Februar 2023 bietet der ZASO einen neuen Service für alle interessierten Kunden im Zweckverbandsgebiet an. Wenn Sie keinen Hausmüllbehälter kaufen möchten, können Sie diesen ab sofort auch beim ZASO mieten. Mietbehälter sind auf dem ABZ Wiewärthe in Pößneck erhältlich und können auf Anfrage auch geliefert werden. Für Fragen dazu wenden Sie sich gern an Ihren zuständigen Gebührensachbearbeiter.

Die monatliche Behälternutzungsgebühr beträgt 0,50 € und wird mit dem Gebührenbescheid abgerechnet.

Hinweis: Für Behälter, die sich bereits im Eigentum der Bürger befinden, werden selbstverständlich **KEINE** Behälternutzungsgebühren erhoben. Diese Gebühren entstehen ausschließlich für neue Behälter, die mit einer Behälternutzungsvereinbarung beim ZASO angemietet werden.

Info Hausmüllsäcke

Fällt einmal mehr Hausmüll als gewöhnlich an und der Hausmüllbehälter ist bereits voll? Dann können ZASO-Hausmüllsäcke (70 Liter) zur Entsorgung der Hausmüllabfälle genutzt werden.

Die Gebühr für den ZASO-Hausmüllsack beträgt 4,70 €. Die grauen Hausmüllsäcke mit rotem ZASO-Aufdruck sind weiterhin gültig.

Jedoch müssen diese zur Abfuhr mit zusätzlicher Gebührenmarke „Abfallsack 2023“ versehen werden. Diese sind auch 2024 gültig.

Wenn Kunden noch graue Hausmüllsäcke mit rotem ZASO-Aufdruck zu Hause haben, kann die Gebührenmarke „Abfallsack 2023“ einzeln in allen Hausmüllsackvertriebsstellen (siehe Folgeseiten) nachgekauft werden.

In den Hausmüllsackvertriebsstellen sind erhältlich:

- Hausmüllsack plus Gebührenmarke = 4,70 €
- Gebührenmarke „Abfallsack 2023“ = 1,50 €



Hinweis:

Hausmüllsäcke mit grünem ZASO-Aufdruck sind ungültig und dürfen nicht mehr verwendet werden. Für die Erstattung des Kaufpreises von unbenutzten Hausmüllsäcken beachten Sie die Hinweise zur Rückgabe auf der vorherigen Seite.

Was ist bei der Bereitstellung von Hausmüllsäcken zu beachten?

- gültig ist nur der graue Sack mit rotem ZASO-Logo plus gelber Gebührenmarke "Abfallsack 2023"
- Sack darf keine Beschädigungen/Risse aufweisen
- Hausmüllsack zubinden (z. B. mit Schnur)
- maximales Füllgewicht: 25 Kilogramm
- Bereitstellung bis 06:00 Uhr am Abfuhrtag für Hausmüll

Bei falscher Bereitstellung erfolgt keine Mitnahme!

Bei Fragen stehen wir Ihnen natürlich gern zur Verfügung.

Vertriebsstellen für Müllsäcke und Gelbe Säcke

Hinweis: Müllsäcke können Sie auch bequem über unsere Homepage unter www.zaso-online.de oder über die ZASO-App bestellen.

Ort	Vertriebsstelle	Straße	Hausmüll-säcke	Gelbe Säcke
Altengesees	Hofladen Christopherushof	Ortsstraße 29	---	X
Bad Lobenstein	Stadtinformation	Graben 18	---	X
Bad Lobenstein	Bäckerei Höhne	Langer Weg 9 b	---	X
Bad Lobenstein	Markgrafen Getränke Schilling	Langer Weg 9 b	X	X
Bad Lobenstein	Schreibwaren & Bürobedarf Anders	Markt 16	X	X
Bad Lobenstein	Bäckerei Höhne	Neue Gasse 2	---	X
Bad Lobenstein	Edeka Schuldes	Poststraße 1	X	X
Bad Lobenstein	Wertstoffhof, Becker Umwelt-dienste	Poststraße 39	---	X
Birkenhügel	KfZ-Seidel	Friedensstraße 21	X	X
Blankenstein	Service Center Nowack	Hauptstraße18	X	X
Dittersdorf	Oil! Tankstelle	Plothener Str. 1	X	X
Gefell	Total Tankstelle Mergner	Hofer Str. 38	X	X
Gefell	Stadt Gefell	Markt 11	X	X
Gefell	Elektro Fröh	Schleizer Str. 71	X	X
Hirschberg	Markgrafen Getränkemarkt	Lobensteiner Str. 14	X	X
Hirschberg	Stadtverwaltung	Markt 2	---	X
Knau	Landhandel Hopp GbR	An der Bahn 4	X	X
Kospoda	Gemeindeamt	Ortsstraße 19	---	X
Liebschütz	Bäckerei Bärschneider	Ziegenrücken Straße 5	X	X
Neustadt a. d. Orla	Steffi`s Zeitungsshop	Am Friedensgarten 5	X	X
Neustadt a. d. Orla	Lotto mit Charme	E.-Thälmann-Straße 38	X	X
Neustadt a. d. Orla	Stadtverwaltung	Markt 1	X	X
Neustadt a. d. Orla	Lotto Zeitschriften Müller	Rodaerstr. 24	X	X
Oettersdorf	Gärtnerei Sachs	Löhmaer Weg 32	X	X
Pößneck	ABZ Wiewärthe, Waage	Jenaer Straße 49	X	X
Pößneck	ABZ Wiewärthe, Wertstoffhof	Jenaer Straße 49	---	X
Pößneck	Stadtverwaltung	Markt 1	---	X
Pößneck	Stadtverwaltung	Neustädter Str. 1	---	X
Pößneck	Bäckerei Knoche	Neustädter Str. 176	X	X
Pößneck	Shell Station Koschny	Neustädter Str. 183	X	X
Pößneck	Markgrafen Getränkemarkt	Saalfelder Str. 28	---	X
Pößneck	ZASO	Wohlfarthstraße 7	X	X

Ort	Vertriebsstelle	Straße	Hausmüll- säcke	Gelbe Säcke
Pottiga	Bäckerei Stehmann	Zur Alten Schule 6	X	X
Ranis	Gulf Tankstelle	An der Tauge 1	X	X
Ranis	Bäckerei Schmidt	Blumenstraße 21	---	X
Ranis	Stadtverwaltung	Pößnecker Str. 2	---	X
Remptendorf	Gemeinde Remptendorf	Bahnhofstraße 17	X	X
Remptendorf	Hirts Gasthaus	Liebengrün 139	X	X
Remptendorf	Katrin's Lädchen	Pößnecker Straße 7	---	X
Saalburg-Ebersdorf	FF Lebensmittel Töpfer	Kirchplatz 5	X	X
Saalburg-Ebersdorf	Touristikinformation Saalburg	Markt 1	X	X
Saalburg-Ebersdorf	Stadtverwaltung	Parkstraße 1	X	X
Saalburg-Ebersdorf	Tankcenter Schönbrunn	Schönbrunn 171	---	X
Schleiz	Becker Umweltdienste GmbH, Wertstoffhof	Industriestr. 13	X	X
Schleiz	HEM-Tankstelle	Industriestr. 29	---	X
Schleiz	Elektro-Munzert	Neumarkt 19	X	X
Schleiz	Gärtnerei Bächer	Nikolaistraße 21	X	X
Schleiz	PWV Presse Shop (im Kaufland)	Oetersdorfer Str. 40	X	X
Schleiz	LRA Saale-Orla-Kreis	Oschitzer Str. 4	---	X
Schleiz	ASS Auto-Service GmbH	Oschitzer Str. 80	X	X
Schleiz	Star Tankstelle	Plauensche Str. 1	X	X
Tanna	Bäckerei Thiele	Bahnhofstraße 2	X	X
Tanna	Stadt Tanna, Einwohnermeldeamt	Markt 1	---	X
Triptis	Ta Ze Lo	Ernst-Thälmann-Str. 39	X	---
Triptis	Markgrafen Getränke Blasche	Geraer Str. 20 b	X	X
Triptis	Stadtverwaltung	Markt 1	---	X
Wernburg	Gemeindeamt	Bodelwitzer Str. 17	---	X
Wurzbach	Agrar e.G. Heberndorf	Heberndorf 52	X	X
Wurzbach	Stadtverwaltung	Leutenberger Str. 10	X	X
Wurzbach	Zeltmann Handels GmbH	Neumarkt 3	X	X
Ziegenrück	Saale-Markt	Bahnhofstraße 4	X	X

Notizen:

Ort	Ortsteil/Straße	Hausmüll		Gelber Sack		Altpapiertonne				Altpapiertonne									
		Kalenderwoche		Kalenderwoche															
		gerade	ungerade	gerade	ungerade														
Adolfshaide			Fr		Fr	11.01.	08.02.	07.03.		04.04.	02.05.	30.05.	27.06.	25.07.	22.08.	19.09.	17.10.	14.11.	12.12.
Alsmansdorf			Mo	Di		10.01.	06.02.	05.03.		03.04.	30.04.	28.05.	25.06.	23.07.	20.08.	17.09.	15.10.	12.11.	10.12.
Altengesees			Mo	Mo		10.01.	07.02.	06.03.		03.04.	02.05.	29.05.	26.06.	24.07.	21.08.	18.09.	16.10.	13.11.	11.12.
Altsaaldorf			Fr		Fr	11.01.	08.02.	07.03.		04.04.	02.05.	30.05.	27.06.	25.07.	22.08.	19.09.	17.10.	14.11.	12.12.
Arlas			Do		Do	08.01.	05.02.	04.03.		02.04.	29.04.	27.05.	24.06.	22.07.	19.08.	16.09.	14.10.	11.11.	09.12.
Bad Lobenstein																			
	Alte Bayerische Straße		Di		Di	09.01.	06.02.	05.03.		03.04.	30.04.	28.05.	25.06.	23.07.	20.08.	17.09.	15.10.	12.11.	10.12.
	Alter Postweg		Di		Di	09.01.	06.02.	05.03.		03.04.	30.04.	28.05.	25.06.	23.07.	20.08.	17.09.	15.10.	12.11.	10.12.
	Am Alten Hügel		Di		Mi	09.01.	06.02.	05.03.		03.04.	30.04.	28.05.	25.06.	23.07.	20.08.	17.09.	15.10.	12.11.	10.12.
	Am Geheeg		Di		Mi	09.01.	06.02.	05.03.		03.04.	30.04.	28.05.	25.06.	23.07.	20.08.	17.09.	15.10.	12.11.	10.12.
	Am Goldbach		Di		Di	09.01.	06.02.	05.03.		03.04.	30.04.	28.05.	25.06.	23.07.	20.08.	17.09.	15.10.	12.11.	10.12.
	Am Graben		Di		Di	09.01.	06.02.	05.03.		03.04.	30.04.	28.05.	25.06.	23.07.	20.08.	17.09.	15.10.	12.11.	10.12.
	Am Kießling		Di		Di	09.01.	06.02.	05.03.		03.04.	30.04.	28.05.	25.06.	23.07.	20.08.	17.09.	15.10.	12.11.	10.12.
	Am Neuen Berg		Di		Di	09.01.	06.02.	05.03.		03.04.	30.04.	28.05.	25.06.	23.07.	20.08.	17.09.	15.10.	12.11.	10.12.
	Am Sportplatz		Di		Mi	09.01.	06.02.	05.03.		03.04.	30.04.	28.05.	25.06.	23.07.	20.08.	17.09.	15.10.	12.11.	10.12.
	Am Tor		Di		Di	09.01.	06.02.	05.03.		03.04.	30.04.	28.05.	25.06.	23.07.	20.08.	17.09.	15.10.	12.11.	10.12.
	Am Unterlemnitzer Weg		Di		Mi	09.01.	06.02.	05.03.		03.04.	30.04.	28.05.	25.06.	23.07.	20.08.	17.09.	15.10.	12.11.	10.12.
	Asternweg		Di		Mi	09.01.	06.02.	05.03.		03.04.	30.04.	28.05.	25.06.	23.07.	20.08.	17.09.	15.10.	12.11.	10.12.
	Bad Stebener Straße		Di		Di	09.01.	06.02.	05.03.		03.04.	30.04.	28.05.	25.06.	23.07.	20.08.	17.09.	15.10.	12.11.	10.12.
	Baumgarten		Di		Di	09.01.	06.02.	05.03.		03.04.	30.04.	28.05.	25.06.	23.07.	20.08.	17.09.	15.10.	12.11.	10.12.
	Bayerische Straße		Di		Di	09.01.	06.02.	05.03.		03.04.	30.04.	28.05.	25.06.	23.07.	20.08.	17.09.	15.10.	12.11.	10.12.
	Birkenweg		Di		Mi	09.01.	06.02.	05.03.		03.04.	30.04.	28.05.	25.06.	23.07.	20.08.	17.09.	15.10.	12.11.	10.12.
	Christianenzell		Di		Di	09.01.	06.02.	05.03.		03.04.	30.04.	28.05.	25.06.	23.07.	20.08.	17.09.	15.10.	12.11.	10.12.
	Christian-Gottlieb-Reichard-Weg		Di		Di	09.01.	06.02.	05.03.		03.04.	30.04.	28.05.	25.06.	23.07.	20.08.	17.09.	15.10.	12.11.	10.12.
	Christian-Teich-Straße		Di		Mi	09.01.	06.02.	05.03.		03.04.	30.04.	28.05.	25.06.	23.07.	20.08.	17.09.	15.10.	12.11.	10.12.
	Dr.-Hermann-Aschenbach-Weg		Di		Di	09.01.	06.02.	05.03.		03.04.	30.04.	28.05.	25.06.	23.07.	20.08.	17.09.	15.10.	12.11.	10.12.
	Dr.-Otto-Nuschke-Straße		Di		Di	09.01.	06.02.	05.03.		03.04.	30.04.	28.05.	25.06.	23.07.	20.08.	17.09.	15.10.	12.11.	10.12.
	Emil-Otto-Straße		Di		Mi	09.01.	06.02.	05.03.		03.04.	30.04.	28.05.	25.06.	23.07.	20.08.	17.09.	15.10.	12.11.	10.12.
	Engelsburg		Fr		Fr	11.01.	08.02.	07.03.		04.04.	02.05.	30.05.	27.06.	25.07.	22.08.	19.09.	17.10.	14.11.	12.12.
	Ernst-Thälmann-Straße		Di		Mi	09.01.	06.02.	05.03.		03.04.	30.04.	28.05.	25.06.	23.07.	20.08.	17.09.	15.10.	12.11.	10.12.
	Franz-Höhne-Weg		Di		Di	09.01.	06.02.	05.03.		03.04.	30.04.	28.05.	25.06.	23.07.	20.08.	17.09.	15.10.	12.11.	10.12.
	Gallenberg		Di		Di	09.01.	06.02.	05.03.		03.04.	30.04.	28.05.	25.06.	23.07.	20.08.	17.09.	15.10.	12.11.	10.12.
	Gartenstraße		Di		Di	09.01.	06.02.	05.03.		03.04.	30.04.	28.05.	25.06.	23.07.	20.08.	17.09.	15.10.	12.11.	10.12.
	Georg-Andreas-Sorge-Weg		Di		Di	09.01.	06.02.	05.03.		03.04.	30.04.	28.05.	25.06.	23.07.	20.08.	17.09.	15.10.	12.11.	10.12.
	Hain		Fr		Fr	11.01.	08.02.	07.03.		04.04.	02.05.	30.05.	27.06.	25.07.	22.08.	19.09.	17.10.	14.11.	12.12.

Ort	Ortsteil/Straße	Hausmüll		Gelber Sack		Altpapiertonne								Altpapiertonne							
		Kalenderwoche		Kalenderwoche																	
		gerade	ungerade	gerade	ungerade																
	Hainberg		Fr		Fr	11.01.	08.02.	07.03.		04.04.	02.05.	30.05.	27.06.	25.07.	22.08.	19.09.	17.10.	14.11.	12.12.		
	Heinrich-Albert-Weg		Di		Di	09.01.	06.02.	05.03.		03.04.	30.04.	28.05.	25.06.	23.07.	20.08.	17.09.	15.10.	12.11.	10.12.		
	Heinrich-Behr-Straße		Di		Mi	09.01.	06.02.	05.03.		03.04.	30.04.	28.05.	25.06.	23.07.	20.08.	17.09.	15.10.	12.11.	10.12.		
	Heinrich-Scherer-Platz		Di		Mi	09.01.	06.02.	05.03.		03.04.	30.04.	28.05.	25.06.	23.07.	20.08.	17.09.	15.10.	12.11.	10.12.		
	Hirschberger Straße		Di		Di	09.01.	06.02.	05.03.		03.04.	30.04.	28.05.	25.06.	23.07.	20.08.	17.09.	15.10.	12.11.	10.12.		
	Holzstößerweg		Di		Di	09.01.	06.02.	05.03.		03.04.	30.04.	28.05.	25.06.	23.07.	20.08.	17.09.	15.10.	12.11.	10.12.		
	Im Park		Di		Di	09.01.	06.02.	05.03.		03.04.	30.04.	28.05.	25.06.	23.07.	20.08.	17.09.	15.10.	12.11.	10.12.		
	Karl-Marx-Straße		Di		Mi	09.01.	06.02.	05.03.		03.04.	30.04.	28.05.	25.06.	23.07.	20.08.	17.09.	15.10.	12.11.	10.12.		
	Kirchberg (Bereitstellung Neustadt)		Fr		Fr	11.01.	08.02.	07.03.		04.04.	02.05.	30.05.	27.06.	25.07.	22.08.	19.09.	17.10.	14.11.	12.12.		
	Kirchplatz		Di		Di	09.01.	06.02.	05.03.		03.04.	30.04.	28.05.	25.06.	23.07.	20.08.	17.09.	15.10.	12.11.	10.12.		
	Koselgasse		Di		Di	09.01.	06.02.	05.03.		03.04.	30.04.	28.05.	25.06.	23.07.	20.08.	17.09.	15.10.	12.11.	10.12.		
	Koseltal		Di		Di	09.01.	06.02.	05.03.		03.04.	30.04.	28.05.	25.06.	23.07.	20.08.	17.09.	15.10.	12.11.	10.12.		
	Kraker		Di		Di	09.01.	06.02.	05.03.		03.04.	30.04.	28.05.	25.06.	23.07.	20.08.	17.09.	15.10.	12.11.	10.12.		
	Langer Weg		Di		Di	09.01.	06.02.	05.03.		03.04.	30.04.	28.05.	25.06.	23.07.	20.08.	17.09.	15.10.	12.11.	10.12.		
	Leonberger Platz		Di		Di	09.01.	06.02.	05.03.		03.04.	30.04.	28.05.	25.06.	23.07.	20.08.	17.09.	15.10.	12.11.	10.12.		
	Markt		Di		Di	09.01.	06.02.	05.03.		03.04.	30.04.	28.05.	25.06.	23.07.	20.08.	17.09.	15.10.	12.11.	10.12.		
	Mathildenhöhe		Di		Di	09.01.	06.02.	05.03.		03.04.	30.04.	28.05.	25.06.	23.07.	20.08.	17.09.	15.10.	12.11.	10.12.		
	Mühlgasse		Di		Di	09.01.	06.02.	05.03.		03.04.	30.04.	28.05.	25.06.	23.07.	20.08.	17.09.	15.10.	12.11.	10.12.		
	Neue Gasse		Di		Di	09.01.	06.02.	05.03.		03.04.	30.04.	28.05.	25.06.	23.07.	20.08.	17.09.	15.10.	12.11.	10.12.		
	Neustadt		Fr		Fr	11.01.	08.02.	07.03.		04.04.	02.05.	30.05.	27.06.	25.07.	22.08.	19.09.	17.10.	14.11.	12.12.		
	Parkstraße		Di		Di	09.01.	06.02.	05.03.		03.04.	30.04.	28.05.	25.06.	23.07.	20.08.	17.09.	15.10.	12.11.	10.12.		
	Poststraße		Di		Mi	09.01.	06.02.	05.03.		03.04.	30.04.	28.05.	25.06.	23.07.	20.08.	17.09.	15.10.	12.11.	10.12.		
	Reitplatz		Fr		Fr	11.01.	08.02.	07.03.		04.04.	02.05.	30.05.	27.06.	25.07.	22.08.	19.09.	17.10.	14.11.	12.12.		
	Richard-Köcher-Straße		Di		Mi	09.01.	06.02.	05.03.		03.04.	30.04.	28.05.	25.06.	23.07.	20.08.	17.09.	15.10.	12.11.	10.12.		
	Röhrlesweg		Di		Di	09.01.	06.02.	05.03.		03.04.	30.04.	28.05.	25.06.	23.07.	20.08.	17.09.	15.10.	12.11.	10.12.		
	Rosa-Luxemburg-Straße		Di		Mi	09.01.	06.02.	05.03.		03.04.	30.04.	28.05.	25.06.	23.07.	20.08.	17.09.	15.10.	12.11.	10.12.		
	Rosenweg		Di		Mi	09.01.	06.02.	05.03.		03.04.	30.04.	28.05.	25.06.	23.07.	20.08.	17.09.	15.10.	12.11.	10.12.		
	Saalburger Weg		Di		Di	09.01.	06.02.	05.03.		03.04.	30.04.	28.05.	25.06.	23.07.	20.08.	17.09.	15.10.	12.11.	10.12.		
	Saalstraße		Di		Di	09.01.	06.02.	05.03.		03.04.	30.04.	28.05.	25.06.	23.07.	20.08.	17.09.	15.10.	12.11.	10.12.		
	Schloßberg		Fr		Fr	11.01.	08.02.	07.03.		04.04.	02.05.	30.05.	27.06.	25.07.	22.08.	19.09.	17.10.	14.11.	12.12.		
	Schloßgasse		Di		Di	09.01.	06.02.	05.03.		03.04.	30.04.	28.05.	25.06.	23.07.	20.08.	17.09.	15.10.	12.11.	10.12.		
	Schulweg		Fr		Fr	11.01.	08.02.	07.03.		04.04.	02.05.	30.05.	27.06.	25.07.	22.08.	19.09.	17.10.	14.11.	12.12.		
	Siechenberg		Fr		Fr	11.01.	08.02.	07.03.		04.04.	02.05.	30.05.	27.06.	25.07.	22.08.	19.09.	17.10.	14.11.	12.12.		
	Sieglitzweg		Di		Di	09.01.	06.02.	05.03.		03.04.	30.04.	28.05.	25.06.	23.07.	20.08.	17.09.	15.10.	12.11.	10.12.		
	Straße der Jugend		Di		Di	09.01.	06.02.	05.03.		03.04.	30.04.	28.05.	25.06.	23.07.	20.08.	17.09.	15.10.	12.11.	10.12.		

Ort	Ortsteil/Straße	Hausmüll		Gelber Sack		Altpapiertonne				Altpapiertonne									
		Kalenderwoche		Kalenderwoche															
		gerade	ungerade	gerade	ungerade														
	Teichdamm		Di		Di	09.01.	06.02.	05.03.		03.04.	30.04.	28.05.	25.06.	23.07.	20.08.	17.09.	15.10.	12.11.	10.12.
	Teichgasse		Di		Di	09.01.	06.02.	05.03.		03.04.	30.04.	28.05.	25.06.	23.07.	20.08.	17.09.	15.10.	12.11.	10.12.
	Topfmarkt		Di		Di	09.01.	06.02.	05.03.		03.04.	30.04.	28.05.	25.06.	23.07.	20.08.	17.09.	15.10.	12.11.	10.12.
	Tulpenweg		Di		Mi	09.01.	06.02.	05.03.		03.04.	30.04.	28.05.	25.06.	23.07.	20.08.	17.09.	15.10.	12.11.	10.12.
	Weg der Freundschaft		Di		Mi	09.01.	06.02.	05.03.		03.04.	30.04.	28.05.	25.06.	23.07.	20.08.	17.09.	15.10.	12.11.	10.12.
	Wurzbacher Straße		Di		Mi	09.01.	06.02.	05.03.		03.04.	30.04.	28.05.	25.06.	23.07.	20.08.	17.09.	15.10.	12.11.	10.12.
	Zum Tännig		Di		Di	09.01.	06.02.	05.03.		03.04.	30.04.	28.05.	25.06.	23.07.	20.08.	17.09.	15.10.	12.11.	10.12.
	Zur Alten Försterei		Di		Di	09.01.	06.02.	05.03.		03.04.	30.04.	28.05.	25.06.	23.07.	20.08.	17.09.	15.10.	12.11.	10.12.
	Bahren		Fr		Mi	06.01.	01.02.	29.02.		28.03.	25.04.	24.05.	20.06.	18.07.	15.08.	12.09.	10.10.	07.11.	05.12.
	Bankschänke		Fr		Fr	06.01.	01.02.	29.02.		28.03.	25.04.	24.05.	20.06.	18.07.	15.08.	12.09.	10.10.	07.11.	05.12.
	Bärenmühle		Mi		Fr	23.01.	20.02.	19.03.		16.04.	14.05.	11.06.	09.07.	06.08.	03.09.	01.10.	29.10.	26.11.	24.12.
	Bartmühle	Do			Mo	19.01.	16.02.	15.03.		12.04.	10.05.	07.06.	05.07.	02.08.	30.08.	27.09.	25.10.	22.11.	20.12.
	Benignengrün		Mi		Fr	23.01.	20.02.	19.03.		16.04.	14.05.	11.06.	09.07.	06.08.	03.09.	01.10.	29.10.	26.11.	24.12.
	Birkenhügel		Do		Do	08.01.	05.02.	04.03.		02.04.	29.04.	27.05.	24.06.	22.07.	19.08.	16.09.	14.10.	11.11.	09.12.
	Blankenberg																		
	Bergweg		Fr		Fr	11.01.	08.02.	07.03.		04.04.	02.05.	30.05.	27.06.	25.07.	22.08.	19.09.	17.10.	14.11.	12.12.
	Oberes Schwarzviertel		Fr		Fr	11.01.	08.02.	07.03.		04.04.	02.05.	30.05.	27.06.	25.07.	22.08.	19.09.	17.10.	14.11.	12.12.
	übrige Straßen		Do		Do	08.01.	05.02.	04.03.		02.04.	29.04.	27.05.	24.06.	22.07.	19.08.	16.09.	14.10.	11.11.	09.12.
	Unteres Schwarzviertel		Fr		Fr	11.01.	08.02.	07.03.		04.04.	02.05.	30.05.	27.06.	25.07.	22.08.	19.09.	17.10.	14.11.	12.12.
	Blankenstein		Do		Do	10.01.	07.02.	06.03.		03.04.	02.05.	29.05.	26.06.	24.07.	21.08.	18.09.	16.10.	13.11.	11.12.
	Blintendorf	Fr			Fr	16.01.	13.02.	12.03.		09.04.	07.05.	04.06.	02.07.	30.07.	27.08.	24.09.	22.10.	19.11.	17.12.
	Bodelwitz	Mo			Fr	17.01.	14.02.	13.03.		10.04.	08.05.	05.06.	03.07.	31.07.	28.08.	25.09.	23.10.	20.11.	18.12.
	Breitenhain		Do		Di	18.01.	15.02.	14.03.		11.04.	10.05.	06.06.	04.07.	01.08.	29.08.	26.09.	24.10.	21.11.	19.12.
	Bucha bei Pößneck		Fr		Mi	06.01.	01.02.	29.02.		28.03.	25.04.	24.05.	20.06.	18.07.	15.08.	12.09.	10.10.	07.11.	05.12.
	Burgk		Fr		Di	11.01.	08.02.	07.03.		04.04.	02.05.	30.05.	27.06.	25.07.	22.08.	19.09.	17.10.	14.11.	12.12.
	Burgkhammer		Mo		Mo	24.01.	21.02.	20.03.		17.04.	15.05.	12.06.	10.07.	07.08.	04.09.	02.10.	30.10.	27.11.	27.12.
	Burglemnitz		Mo		Mo	10.01.	07.02.	06.03.		03.04.	02.05.	29.05.	26.06.	24.07.	21.08.	18.09.	16.10.	13.11.	11.12.
	Burgwitz		Mi		Di	11.01.	07.02.	06.03.		04.04.	02.05.	29.05.	26.06.	24.07.	21.08.	18.09.	16.10.	13.11.	11.12.
	Burkersdorf bei Schleiz	Do			Do	15.01.	12.02.	11.03.		08.04.	06.05.	03.06.	01.07.	29.07.	26.08.	23.09.	21.10.	18.11.	16.12.
	Burkersdorf bei Triptis		Mo		Mo	10.01.	06.02.	05.03.		03.04.	30.04.	28.05.	25.06.	23.07.	20.08.	17.09.	15.10.	12.11.	10.12.
	Chursdorf	Do			Do	15.01.	12.02.	11.03.		08.04.	06.05.	03.06.	01.07.	29.07.	26.08.	23.09.	21.10.	18.11.	16.12.
	Crispendorf	Mi			Do	18.01.	15.02.	14.03.		11.04.	10.05.	06.06.	04.07.	01.08.	29.08.	26.09.	24.10.	21.11.	19.12.
	Daumitsch		Fr		Fr	06.01.	01.02.	29.02.		28.03.	25.04.	24.05.	20.06.	18.07.	15.08.	12.09.	10.10.	07.11.	05.12.
	Dittersdorf bei Schleiz	Mi			Do	19.01.	16.02.	15.03.		12.04.	10.05.	07.06.	05.07.	02.08.	30.08.	27.09.	25.10.	22.11.	20.12.
	Dobareuth	Fr			Fr	04.01.	01.02.	29.02.		28.03.	25.04.	23.05.	20.06.	18.07.	15.08.	12.09.	10.10.	07.11.	05.12.

Ort	Ortsteil/Straße	Hausmüll		Gelber Sack		Altpapiertonne				Altpapiertonne													
		Kalenderwoche		Kalenderwoche																			
		gerade	ungerade	gerade	ungerade																		
Dobian			Do		Mi			15.01.	12.02.	11.03.			10.04.	10.05.	10.06.	08.07.	05.08.	02.09.	01.10.	30.10.	28.11.	30.12.	
Döblitz			Mo		Mo			09.01.	05.02.	04.03.			02.04.	29.04.	27.05.	24.06.	22.07.	19.08.	16.09.	14.10.	11.11.	09.12.	
Döbritz		Mo			Fr			18.01.	15.02.	14.03.			11.04.	10.05.	06.06.	04.07.	01.08.	29.08.	26.09.	24.10.	21.11.	19.12.	
Dörflas		Mi			Do			18.01.	15.02.	14.03.			11.04.	10.05.	06.06.	04.07.	01.08.	29.08.	26.09.	24.10.	21.11.	19.12.	
Dragensdorf		Mi			Do			15.01.	12.02.	11.03.			08.04.	06.05.	03.06.	01.07.	29.07.	26.08.	23.09.	21.10.	18.11.	16.12.	
Dreba			Fr		Mi			19.01.	16.02.	15.03.			12.04.	11.05.	07.06.	05.07.	02.08.	30.08.	27.09.	25.10.	22.11.	20.12.	
Dreitzsch			Mo		Di			10.01.	06.02.	05.03.			03.04.	30.04.	28.05.	25.06.	23.07.	20.08.	17.09.	15.10.	12.11.	10.12.	
Dröswein		Fr			Mo			03.01.	31.01.	28.02.			27.03.	24.04.	22.05.	19.06.	17.07.	14.08.	11.09.	09.10.	06.11.	04.12.	
Dürrenbach			Mi			Fr		23.01.	20.02.	19.03.			16.04.	14.05.	11.06.	09.07.	06.08.	03.09.	01.10.	29.10.	26.11.	24.12.	
Ebersberg		Fr			Mi			05.01.	02.02.	01.03.			30.03.	26.04.	24.05.	21.06.	19.07.	16.08.	13.09.	11.10.	08.11.	06.12.	
Ebersdorf			Mi			Mi		11.01.	08.02.	07.03.			04.04.	02.05.	30.05.	27.06.	25.07.	22.08.	19.09.	17.10.	14.11.	12.12.	
Eliasbrunn			Mo		Mo			10.01.	07.02.	06.03.			03.04.	02.05.	29.05.	26.06.	24.07.	21.08.	18.09.	16.10.	13.11.	11.12.	
Erkmansdorf		Mi			Do			18.01.	15.02.	14.03.			11.04.	10.05.	06.06.	04.07.	01.08.	29.08.	26.09.	24.10.	21.11.	19.12.	
Eßbach		Mi			Do			18.01.	15.02.	14.03.			11.04.	10.05.	06.06.	04.07.	01.08.	29.08.	26.09.	24.10.	21.11.	19.12.	
Finkenmühle		Mi			Do			18.01.	15.02.	14.03.			11.04.	10.05.	06.06.	04.07.	01.08.	29.08.	26.09.	24.10.	21.11.	19.12.	
Frankendorf		Fr			Mi			05.01.	02.02.	01.03.			30.03.	26.04.	24.05.	21.06.	19.07.	16.08.	13.09.	11.10.	08.11.	06.12.	
Friedebach		Fr			Do			08.01.	02.02.	01.03.			30.03.	26.04.	25.05.	21.06.	19.07.	16.08.	13.09.	11.10.	08.11.	06.12.	
Friesau			Mo			Mi		11.01.	08.02.	07.03.			04.04.	02.05.	30.05.	27.06.	25.07.	22.08.	19.09.	17.10.	14.11.	12.12.	
Frössen		Fr				Fr		17.01.	14.02.	13.03.			10.04.	08.05.	05.06.	03.07.	31.07.	28.08.	25.09.	23.10.	20.11.	18.12.	
Gahma			Mo		Mo			10.01.	07.02.	06.03.			03.04.	02.05.	29.05.	26.06.	24.07.	21.08.	18.09.	16.10.	13.11.	11.12.	
Gebersreuth		Fr				Fr		04.01.	01.02.	29.02.			28.03.	25.04.	23.05.	20.06.	18.07.	15.08.	12.09.	10.10.	07.11.	05.12.	
Gefell		Fr				Fr		16.01.	13.02.	12.03.			09.04.	07.05.	04.06.	02.07.	30.07.	27.08.	24.09.	22.10.	19.11.	17.12.	
Geheege			Mo		Mo			10.01.	06.02.	05.03.			03.04.	30.04.	28.05.	25.06.	23.07.	20.08.	17.09.	15.10.	12.11.	10.12.	
Geroda			Mo		Mo			10.01.	06.02.	05.03.			03.04.	30.04.	28.05.	25.06.	23.07.	20.08.	17.09.	15.10.	12.11.	10.12.	
Gertewitz		Mo			Fr			18.01.	15.02.	14.03.			11.04.	10.05.	06.06.	04.07.	01.08.	29.08.	26.09.	24.10.	21.11.	19.12.	
Gleima			Mo		Mo			10.01.	07.02.	06.03.			03.04.	02.05.	29.05.	26.06.	24.07.	21.08.	18.09.	16.10.	13.11.	11.12.	
Göritz		Fr				Fr		17.01.	14.02.	13.03.			10.04.	08.05.	05.06.	03.07.	31.07.	28.08.	25.09.	23.10.	20.11.	18.12.	
Görkwitz																							
	Birkenweg	Mo			Mo			02.01.	29.01.	26.02.			25.03.	22.04.	21.05.	17.06.	15.07.	12.08.	09.09.	07.10.	04.11.	02.12.	30.12.
	Graumühle	Mo			Mo			02.01.	29.01.	26.02.			25.03.	22.04.	21.05.	17.06.	15.07.	12.08.	09.09.	07.10.	04.11.	02.12.	30.12.
	übrige Straßen	Do			Mo			19.01.	16.02.	15.03.			12.04.	10.05.	07.06.	05.07.	02.08.	30.08.	27.09.	25.10.	22.11.	20.12.	
Göschitz		Do			Do			15.01.	12.02.	11.03.			08.04.	06.05.	03.06.	01.07.	29.07.	26.08.	23.09.	21.10.	18.11.	16.12.	
Gössitz			Do		Mi			06.01.	01.02.	29.02.			28.03.	25.04.	24.05.	20.06.	18.07.	15.08.	12.09.	10.10.	07.11.	05.12.	
Göttengrün		Fr				Fr		04.01.	01.02.	29.02.			28.03.	25.04.	23.05.	20.06.	18.07.	15.08.	12.09.	10.10.	07.11.	05.12.	
Gräfendorf			Do		Mi			15.01.	12.02.	11.03.			10.04.	10.05.	10.06.	08.07.	05.08.	02.09.	01.10.	30.10.	28.11.	30.12.	

Ort	Ortsteil/Straße	Hausmüll		Gelber Sack		Altpapiertonne				Altpapiertonne										
		Kalenderwoche		Kalenderwoche		03.01.	31.01.	28.02.		27.03.	24.04.	22.05.	19.06.	17.07.	14.08.	11.09.	09.10.	06.11.	04.12.	
		gerade	ungerade	gerade	ungerade															
Gräfenwarth		Di		Di																
Grobengereuth			Fr	Fr		06.01.	01.02.	29.02.		28.03.	25.04.	24.05.	20.06.	18.07.	15.08.	12.09.	10.10.	07.11.	05.12.	
Grochwitz		Mi		Di		15.01.	12.02.	11.03.		08.04.	06.05.	03.06.	01.07.	29.07.	26.08.	23.09.	21.10.	18.11.	16.12.	
Grumbach			Do		Di	24.01.	21.02.	20.03.		17.04.	15.05.	12.06.	10.07.	07.08.	04.09.	02.10.	30.10.	27.11.	27.12.	
Grünmühle		Fr			Fr	16.01.	13.02.	12.03.		09.04.	07.05.	04.06.	02.07.	30.07.	27.08.	24.09.	22.10.	19.11.	17.12.	
Haidefeld		Fr			Fr	04.01.	01.02.	29.02.		28.03.	25.04.	23.05.	20.06.	18.07.	15.08.	12.09.	10.10.	07.11.	05.12.	
Hammermühle		Fr		Mo		16.01.	13.02.	12.03.		09.04.	07.05.	04.06.	02.07.	30.07.	27.08.	24.09.	22.10.	19.11.	17.12.	
Harra																				
	Knollenweg		Fr		Fr	11.01.	08.02.	07.03.		04.04.	02.05.	30.05.	27.06.	25.07.	22.08.	19.09.	17.10.	14.11.	12.12.	
	Spratzberg		Fr		Fr	11.01.	08.02.	07.03.		04.04.	02.05.	30.05.	27.06.	25.07.	22.08.	19.09.	17.10.	14.11.	12.12.	
	übrige Straßen		Do		Do	10.01.	07.02.	06.03.		03.04.	02.05.	29.05.	26.06.	24.07.	21.08.	18.09.	16.10.	13.11.	11.12.	
Harrasmühle			Do		Di	18.01.	15.02.	14.03.		11.04.	10.05.	06.06.	04.07.	01.08.	29.08.	26.09.	24.10.	21.11.	19.12.	
Hasla			Mo	Mo		09.01.	05.02.	04.03.		02.04.	29.04.	27.05.	24.06.	22.07.	19.08.	16.09.	14.10.	11.11.	09.12.	
Heberndorf			Mi		Fr	23.01.	20.02.	19.03.		16.04.	14.05.	11.06.	09.07.	06.08.	03.09.	01.10.	29.10.	26.11.	24.12.	
Heinersdorf			Mi		Fr	23.01.	20.02.	19.03.		16.04.	14.05.	11.06.	09.07.	06.08.	03.09.	01.10.	29.10.	26.11.	24.12.	
Heinrichshöhe			Do		Di	24.01.	21.02.	20.03.		17.04.	15.05.	12.06.	10.07.	07.08.	04.09.	02.10.	30.10.	27.11.	27.12.	
Heinrichsort			Mi		Fr	23.01.	20.02.	19.03.		16.04.	14.05.	11.06.	09.07.	06.08.	03.09.	01.10.	29.10.	26.11.	24.12.	
Heinrichsruh		Di		Di		02.01.	30.01.	27.02.		26.03.	23.04.	21.05.	18.06.	16.07.	13.08.	10.09.	08.10.	05.11.	03.12.	31.12.
Helmsgrün			Mi		Fr	23.01.	20.02.	19.03.		16.04.	14.05.	11.06.	09.07.	06.08.	03.09.	01.10.	29.10.	26.11.	24.12.	
Hersdorf bei Pößneck		Fr		Do		08.01.	02.02.	01.03.		30.03.	26.04.	25.05.	21.06.	19.07.	16.08.	13.09.	11.10.	08.11.	06.12.	
Hirschberg		Fr			Fr	04.01.	01.02.	29.02.		28.03.	25.04.	23.05.	20.06.	18.07.	15.08.	12.09.	10.10.	07.11.	05.12.	
Hornsgrün			Do		Di	24.01.	21.02.	20.03.		17.04.	15.05.	12.06.	10.07.	07.08.	04.09.	02.10.	30.10.	27.11.	27.12.	
Hütten		Fr		Do		08.01.	02.02.	01.03.		30.03.	26.04.	25.05.	21.06.	19.07.	16.08.	13.09.	11.10.	08.11.	06.12.	
Isabellengrün			Mo		Mo	24.01.	21.02.	20.03.		17.04.	15.05.	12.06.	10.07.	07.08.	04.09.	02.10.	30.10.	27.11.	27.12.	
Jagdschule Zollgrün		Fr		Mi		16.01.	13.02.	12.03.		09.04.	07.05.	04.06.	02.07.	30.07.	27.08.	24.09.	22.10.	19.11.	17.12.	
Juchhöh		Fr			Fr	04.01.	01.02.	29.02.		28.03.	25.04.	23.05.	20.06.	18.07.	15.08.	12.09.	10.10.	07.11.	05.12.	
Kahlleite		Do		Do		15.01.	12.02.	11.03.		08.04.	06.05.	03.06.	01.07.	29.07.	26.08.	23.09.	21.10.	18.11.	16.12.	
Kalte Schenke			Mi	Mi		26.01.	23.02.	22.03.		23.04.	24.05.	21.06.	19.07.	16.08.	13.09.	15.10.	13.11.	11.12.		
Kalter Frosch			Mo	Mo		10.01.	07.02.	06.03.		03.04.	02.05.	29.05.	26.06.	24.07.	21.08.	18.09.	16.10.	13.11.	11.12.	
Karolinenfeld			Mo		Mo	24.01.	21.02.	20.03.		17.04.	15.05.	12.06.	10.07.	07.08.	04.09.	02.10.	30.10.	27.11.	27.12.	
Keila			Fr	Mi		06.01.	01.02.	29.02.		28.03.	25.04.	24.05.	20.06.	18.07.	15.08.	12.09.	10.10.	07.11.	05.12.	
Kießling			Do		Do	10.01.	07.02.	06.03.		03.04.	02.05.	29.05.	26.06.	24.07.	21.08.	18.09.	16.10.	13.11.	11.12.	
Kirschkau		Fr		Mo		03.01.	31.01.	28.02.		27.03.	24.04.	22.05.	19.06.	17.07.	14.08.	11.09.	09.10.	06.11.	04.12.	
Kleina			Fr	Di		19.01.	16.02.	15.03.		12.04.	11.05.	07.06.	05.07.	02.08.	30.08.	27.09.	25.10.	22.11.	20.12.	
Kleindembach		Fr			Di	17.01.	14.02.	13.03.		10.04.	08.05.	05.06.	03.07.	31.07.	28.08.	25.09.	23.10.	20.11.	18.12.	

Ort	Ortsteil/Straße	Hausmüll		Gelber Sack		Altpapiertonne														
		Kalenderwoche		Kalenderwoche																
		gerade	ungerade	gerade	ungerade															
Kleinfriesa			Di	Mo		11.01.	08.02.	07.03.		04.04.	02.05.	30.05.	27.06.	25.07.	22.08.	19.09.	17.10.	14.11.	12.12.	
Klettigshammer			Mi		Fr	23.01.	20.02.	19.03.		16.04.	14.05.	11.06.	09.07.	06.08.	03.09.	01.10.	29.10.	26.11.	24.12.	
Kloster		Fr		Mi		17.01.	14.02.	13.03.		10.04.	08.05.	05.06.	03.07.	31.07.	28.08.	25.09.	23.10.	20.11.	18.12.	
Knau			Fr	Mi		19.01.	16.02.	15.03.		12.04.	11.05.	07.06.	05.07.	02.08.	30.08.	27.09.	25.10.	22.11.	20.12.	
Knauermühle			Mi		Fr	23.01.	20.02.	19.03.		16.04.	14.05.	11.06.	09.07.	06.08.	03.09.	01.10.	29.10.	26.11.	24.12.	
Kolba			Do		Di	11.01.	07.02.	06.03.		04.04.	02.05.	29.05.	26.06.	24.07.	21.08.	18.09.	16.10.	13.11.	11.12.	
Kopitzsch			Mo	Di		11.01.	07.02.	06.03.		04.04.	02.05.	29.05.	26.06.	24.07.	21.08.	18.09.	16.10.	13.11.	11.12.	
Kospoda			Mi	Di		11.01.	07.02.	06.03.		04.04.	02.05.	29.05.	26.06.	24.07.	21.08.	18.09.	16.10.	13.11.	11.12.	
Köthnitz			Fr	Di		19.01.	16.02.	15.03.		12.04.	11.05.	07.06.	05.07.	02.08.	30.08.	27.09.	25.10.	22.11.	20.12.	
Krobitz			Mi	Di		08.01.	02.02.	01.03.		30.03.	26.04.	25.05.	21.06.	19.07.	16.08.	13.09.	11.10.	08.11.	06.12.	
Krölpa		Fr		Do		13.01.	09.02.	08.03.		06.04.	04.05.	31.05.	28.06.	26.07.	23.08.	21.09.	18.10.	15.11.	13.12.	
Kulm		Fr		Mi		03.01.	31.01.	28.02.		27.03.	24.04.	22.05.	19.06.	17.07.	14.08.	11.09.	09.10.	06.11.	04.12.	
Külmla			Mi		Mo	18.01.	15.02.	14.03.		11.04.	10.05.	06.06.	04.07.	01.08.	29.08.	26.09.	24.10.	21.11.	19.12.	
Künsdorf		Fr			Fr	17.01.	14.02.	13.03.		10.04.	08.05.	05.06.	03.07.	31.07.	28.08.	25.09.	23.10.	20.11.	18.12.	
Langenbuch		Fr		Mo		03.01.	31.01.	28.02.		27.03.	24.04.	22.05.	19.06.	17.07.	14.08.	11.09.	09.10.	06.11.	04.12.	
Langendembach		Fr			Di	17.01.	14.02.	13.03.		10.04.	08.05.	05.06.	03.07.	31.07.	28.08.	25.09.	23.10.	20.11.	18.12.	
Langenorla		Fr			Di	17.01.	14.02.	13.03.		10.04.	08.05.	05.06.	03.07.	31.07.	28.08.	25.09.	23.10.	20.11.	18.12.	
Langgrün		Fr			Fr	17.01.	14.02.	13.03.		10.04.	08.05.	05.06.	03.07.	31.07.	28.08.	25.09.	23.10.	20.11.	18.12.	
Laskau			Fr	Mi		06.01.	01.02.	29.02.		28.03.	25.04.	24.05.	20.06.	18.07.	15.08.	12.09.	10.10.	07.11.	05.12.	
Lausnitz bei Neustadt			Do		Di	18.01.	15.02.	14.03.		11.04.	10.05.	06.06.	04.07.	01.08.	29.08.	26.09.	24.10.	21.11.	19.12.	
Lehesten bei Schleiz		Fr			Fr	17.01.	14.02.	13.03.		10.04.	08.05.	05.06.	03.07.	31.07.	28.08.	25.09.	23.10.	20.11.	18.12.	
Lemnitz			Mi	Di		11.01.	07.02.	06.03.		04.04.	02.05.	29.05.	26.06.	24.07.	21.08.	18.09.	16.10.	13.11.	11.12.	
Leubsdorf			Mi	Di		11.01.	07.02.	06.03.		04.04.	02.05.	29.05.	26.06.	24.07.	21.08.	18.09.	16.10.	13.11.	11.12.	
Lichtenau			Di		Di	18.01.	15.02.	14.03.		11.04.	10.05.	06.06.	04.07.	01.08.	29.08.	26.09.	24.10.	21.11.	19.12.	
Lichtenbrunn			Do		Do	10.01.	07.02.	06.03.		03.04.	02.05.	29.05.	26.06.	24.07.	21.08.	18.09.	16.10.	13.11.	11.12.	
Liebengrün			Mo		Mo	24.01.	21.02.	20.03.		17.04.	15.05.	12.06.	10.07.	07.08.	04.09.	02.10.	30.10.	27.11.	27.12.	
Liebschütz			Mo		Mo	24.01.	21.02.	20.03.		17.04.	15.05.	12.06.	10.07.	07.08.	04.09.	02.10.	30.10.	27.11.	27.12.	
Linda			Fr	Di		19.01.	16.02.	15.03.		12.04.	11.05.	07.06.	05.07.	02.08.	30.08.	27.09.	25.10.	22.11.	20.12.	
Linkenmühle			Fr	Mi		06.01.	01.02.	29.02.		28.03.	25.04.	24.05.	20.06.	18.07.	15.08.	12.09.	10.10.	07.11.	05.12.	
Löhma bei Schleiz		Do		Do		15.01.	12.02.	11.03.		08.04.	06.05.	03.06.	01.07.	29.07.	26.08.	23.09.	21.10.	18.11.	16.12.	
Lössau		Fr		Mo		03.01.	31.01.	28.02.		27.03.	24.04.	22.05.	19.06.	17.07.	14.08.	11.09.	09.10.	06.11.	04.12.	
Lückenmühle			Mo	Mo		10.01.	07.02.	06.03.		03.04.	02.05.	29.05.	26.06.	24.07.	21.08.	18.09.	16.10.	13.11.	11.12.	
Ludwigshof			Do	Do		02.01.	26.01.	23.02.		22.03.	19.04.	17.05.	14.06.	12.07.	09.08.	06.09.	05.10.	02.11.	29.11.	30.12.
Meilitz			Mi	Di		11.01.	07.02.	06.03.		04.04.	02.05.	29.05.	26.06.	24.07.	21.08.	18.09.	16.10.	13.11.	11.12.	
Mielesdorf		Fr		Mi		03.01.	31.01.	28.02.		27.03.	24.04.	22.05.	19.06.	17.07.	14.08.	11.09.	09.10.	06.11.	04.12.	

Ort	Ortsteil/Straße	Hausmüll		Gelber Sack		Altpapiertonne				Altpapiertonne											
		Kalenderwoche		Kalenderwoche																	
		gerade	ungerade	gerade	ungerade																
Miesitz			Mo	Di		11.01.	07.02.	06.03.		04.04.	02.05.	29.05.	26.06.	24.07.	21.08.	18.09.	16.10.	13.11.	11.12.		
Mittelpölnitz			Mo	Mo		10.01.	06.02.	05.03.		03.04.	30.04.	28.05.	25.06.	23.07.	20.08.	17.09.	15.10.	12.11.	10.12.		
Mödlareuth		Fr			Fr	04.01.	01.02.	29.02.		28.03.	25.04.	23.05.	20.06.	18.07.	15.08.	12.09.	10.10.	07.11.	05.12.		
Mönchgrün		Do		Mo		19.01.	16.02.	15.03.		12.04.	10.05.	07.06.	05.07.	02.08.	30.08.	27.09.	25.10.	22.11.	20.12.		
Möschlitz		Mi		Di		15.01.	12.02.	11.03.		08.04.	06.05.	03.06.	01.07.	29.07.	26.08.	23.09.	21.10.	18.11.	16.12.		
Moßbach		Do		Do		15.01.	12.02.	11.03.		08.04.	06.05.	03.06.	01.07.	29.07.	26.08.	23.09.	21.10.	18.11.	16.12.		
Moxa			Fr	Mi		06.01.	01.02.	29.02.		28.03.	25.04.	24.05.	20.06.	18.07.	15.08.	12.09.	10.10.	07.11.	05.12.		
Mühlberg			Di	Mo		11.01.	08.02.	07.03.		04.04.	02.05.	30.05.	27.06.	25.07.	22.08.	19.09.	17.10.	14.11.	12.12.		
Neumannshof			Do	Mi		06.01.	01.02.	29.02.		28.03.	25.04.	24.05.	20.06.	18.07.	15.08.	12.09.	10.10.	07.11.	05.12.		
Neumühle			Mi		Fr	23.01.	20.02.	19.03.		16.04.	14.05.	11.06.	09.07.	06.08.	03.09.	01.10.	29.10.	26.11.	24.12.		
Neundorf bei Lobenstein			Do		Di	24.01.	21.02.	20.03.		17.04.	15.05.	12.06.	10.07.	07.08.	04.09.	02.10.	30.10.	27.11.	27.12.		
Neundorf bei Schleiz		Do		Do		19.01.	16.02.	15.03.		12.04.	10.05.	07.06.	05.07.	02.08.	30.08.	27.09.	25.10.	22.11.	20.12.		
Neunhofen			Mi		Di	18.01.	15.02.	14.03.		11.04.	10.05.	06.06.	04.07.	01.08.	29.08.	26.09.	24.10.	21.11.	19.12.		
Neustadt an der Orla																					
	Am Dachsberg		Di		Di	12.01.	08.02.	07.03.		05.04.	03.05.	30.05.	27.06.	25.07.	22.08.	19.09.	17.10.	14.11.	12.12.		
	Am Döhleener Weg		Di		Mo	05.01.	31.01.	28.02.		27.03.	24.04.	23.05.	19.06.	17.07.	14.08.	11.09.	09.10.	06.11.	04.12.		
	Am Eiskellerplatz		Di		Mo	12.01.	08.02.	07.03.		05.04.	03.05.	30.05.	27.06.	25.07.	22.08.	19.09.	17.10.	14.11.	12.12.		
	Am Friedensgarten		Di		Mo	05.01.	31.01.	28.02.		27.03.	24.04.	23.05.	19.06.	17.07.	14.08.	11.09.	09.10.	06.11.	04.12.		
	Am Gamsenteich		Di		Mo	12.01.	08.02.	07.03.		05.04.	03.05.	30.05.	27.06.	25.07.	22.08.	19.09.	17.10.	14.11.	12.12.		
	Am Graben		Di		Mo	12.01.	08.02.	07.03.		05.04.	03.05.	30.05.	27.06.	25.07.	22.08.	19.09.	17.10.	14.11.	12.12.		
	Am Gries		Di		Di	08.01.	02.02.	01.03.		30.03.	26.04.	25.05.	21.06.	19.07.	16.08.	13.09.	11.10.	08.11.	06.12.		
	Am Heinrichsberg		Di		Mo	08.01.	02.02.	01.03.		30.03.	26.04.	25.05.	21.06.	19.07.	16.08.	13.09.	11.10.	08.11.	06.12.		
	Am Kalkofen		Di		Mo	12.01.	08.02.	07.03.		05.04.	03.05.	30.05.	27.06.	25.07.	22.08.	19.09.	17.10.	14.11.	12.12.		
	Am Lederwerk		Di		Mo	12.01.	08.02.	07.03.		05.04.	03.05.	30.05.	27.06.	25.07.	22.08.	19.09.	17.10.	14.11.	12.12.		
	Am Lindenplatz		Di		Mo	12.01.	08.02.	07.03.		05.04.	03.05.	30.05.	27.06.	25.07.	22.08.	19.09.	17.10.	14.11.	12.12.		
	Am Mühlgraben		Di		Mo	12.01.	08.02.	07.03.		05.04.	03.05.	30.05.	27.06.	25.07.	22.08.	19.09.	17.10.	14.11.	12.12.		
	Am Oberen Gries		Di		Di	08.01.	02.02.	01.03.		30.03.	26.04.	25.05.	21.06.	19.07.	16.08.	13.09.	11.10.	08.11.	06.12.		
	Am Rosenweg		Di		Mo	12.01.	08.02.	07.03.		05.04.	03.05.	30.05.	27.06.	25.07.	22.08.	19.09.	17.10.	14.11.	12.12.		
	Am Stadtweg		Di		Di	05.01.	31.01.	28.02.		27.03.	24.04.	23.05.	19.06.	17.07.	14.08.	11.09.	09.10.	06.11.	04.12.		
	Am Südhang		Di		Mo	12.01.	08.02.	07.03.		05.04.	03.05.	30.05.	27.06.	25.07.	22.08.	19.09.	17.10.	14.11.	12.12.		
	Am Unteren Gries		Di		Di	08.01.	02.02.	01.03.		30.03.	26.04.	25.05.	21.06.	19.07.	16.08.	13.09.	11.10.	08.11.	06.12.		
	An den Bürgerwiesen		Di		Mo	05.01.	31.01.	28.02.		27.03.	24.04.	23.05.	19.06.	17.07.	14.08.	11.09.	09.10.	06.11.	04.12.		
	An den Schneewehen		Di		Mo	08.01.	02.02.	01.03.		30.03.	26.04.	25.05.	21.06.	19.07.	16.08.	13.09.	11.10.	08.11.	06.12.		
	An der Körnerlinde		Di		Mo	05.01.	31.01.	28.02.		27.03.	24.04.	23.05.	19.06.	17.07.	14.08.	11.09.	09.10.	06.11.	04.12.		
	Arnshaugk		Di		Mo	05.01.	31.01.	28.02.		27.03.	24.04.	23.05.	19.06.	17.07.	14.08.	11.09.	09.10.	06.11.	04.12.		

Ort	Ortsteil/Straße	Hausmüll		Gelber Sack		Altpapiertonne														
		Kalenderwoche		Kalenderwoche																
		gerade	ungerade	gerade	ungerade															
	Arnshaugker Straße		Di		Mo	05.01.	31.01.	28.02.		27.03.	24.04.	23.05.	19.06.	17.07.	14.08.	11.09.	09.10.	06.11.	04.12.	
	August-Bebel-Straße		Di		Mo	05.01.	31.01.	28.02.		27.03.	24.04.	23.05.	19.06.	17.07.	14.08.	11.09.	09.10.	06.11.	04.12.	
	Bachstraße		Di		Mo	12.01.	08.02.	07.03.		05.04.	03.05.	30.05.	27.06.	25.07.	22.08.	19.09.	17.10.	14.11.	12.12.	
	Bahnhofstraße		Di		Mo	05.01.	31.01.	28.02.		27.03.	24.04.	23.05.	19.06.	17.07.	14.08.	11.09.	09.10.	06.11.	04.12.	
	Bertolt-Brecht-Straße		Di		Di	08.01.	02.02.	01.03.		30.03.	26.04.	25.05.	21.06.	19.07.	16.08.	13.09.	11.10.	08.11.	06.12.	
	Börthen		Di		Mo	12.01.	08.02.	07.03.		05.04.	03.05.	30.05.	27.06.	25.07.	22.08.	19.09.	17.10.	14.11.	12.12.	
	Börthener Gäßchen		Di		Mo	12.01.	08.02.	07.03.		05.04.	03.05.	30.05.	27.06.	25.07.	22.08.	19.09.	17.10.	14.11.	12.12.	
	Börthener Weg		Di		Mo	12.01.	08.02.	07.03.		05.04.	03.05.	30.05.	27.06.	25.07.	22.08.	19.09.	17.10.	14.11.	12.12.	
	Brauhausgasse		Di		Mo	12.01.	08.02.	07.03.		05.04.	03.05.	30.05.	27.06.	25.07.	22.08.	19.09.	17.10.	14.11.	12.12.	
	Centbaumweg		Di		Mo	05.01.	31.01.	28.02.		27.03.	24.04.	23.05.	19.06.	17.07.	14.08.	11.09.	09.10.	06.11.	04.12.	
	Dimitroffstraße		Di		Mo	12.01.	08.02.	07.03.		05.04.	03.05.	30.05.	27.06.	25.07.	22.08.	19.09.	17.10.	14.11.	12.12.	
	Döhlen		Di		Mo	12.01.	08.02.	07.03.		05.04.	03.05.	30.05.	27.06.	25.07.	22.08.	19.09.	17.10.	14.11.	12.12.	
	Ernst-Thälmann-Straße		Di		Mo	05.01.	31.01.	28.02.		27.03.	24.04.	23.05.	19.06.	17.07.	14.08.	11.09.	09.10.	06.11.	04.12.	
	Eschenweg		Di		Mo	05.01.	31.01.	28.02.		27.03.	24.04.	23.05.	19.06.	17.07.	14.08.	11.09.	09.10.	06.11.	04.12.	
	Fleischergasse		Di		Mo	05.01.	31.01.	28.02.		27.03.	24.04.	23.05.	19.06.	17.07.	14.08.	11.09.	09.10.	06.11.	04.12.	
	Florian-Geyer-Straße		Di		Di	05.01.	31.01.	28.02.		27.03.	24.04.	23.05.	19.06.	17.07.	14.08.	11.09.	09.10.	06.11.	04.12.	
	Flurteil Brille		Di		Mo	12.01.	08.02.	07.03.		05.04.	03.05.	30.05.	27.06.	25.07.	22.08.	19.09.	17.10.	14.11.	12.12.	
	Franz-Schubert-Weg		Di		Mo	12.01.	08.02.	07.03.		05.04.	03.05.	30.05.	27.06.	25.07.	22.08.	19.09.	17.10.	14.11.	12.12.	
	Friedhofspromenade		Di		Mo	12.01.	08.02.	07.03.		05.04.	03.05.	30.05.	27.06.	25.07.	22.08.	19.09.	17.10.	14.11.	12.12.	
	Friedhofstraße		Di		Mo	12.01.	08.02.	07.03.		05.04.	03.05.	30.05.	27.06.	25.07.	22.08.	19.09.	17.10.	14.11.	12.12.	
	Gartenstraße		Di		Di	08.01.	02.02.	01.03.		30.03.	26.04.	25.05.	21.06.	19.07.	16.08.	13.09.	11.10.	08.11.	06.12.	
	Gerberstraße		Di		Mo	12.01.	08.02.	07.03.		05.04.	03.05.	30.05.	27.06.	25.07.	22.08.	19.09.	17.10.	14.11.	12.12.	
	Gerhart-Hauptmann-Straße		Di		Mo	12.01.	08.02.	07.03.		05.04.	03.05.	30.05.	27.06.	25.07.	22.08.	19.09.	17.10.	14.11.	12.12.	
	Gerichtsgasse		Di		Mo	05.01.	31.01.	28.02.		27.03.	24.04.	23.05.	19.06.	17.07.	14.08.	11.09.	09.10.	06.11.	04.12.	
	Gewerbegebiet		Di		Mo	05.01.	31.01.	28.02.		27.03.	24.04.	23.05.	19.06.	17.07.	14.08.	11.09.	09.10.	06.11.	04.12.	
	Goethestraße		Di		Mo	12.01.	08.02.	07.03.		05.04.	03.05.	30.05.	27.06.	25.07.	22.08.	19.09.	17.10.	14.11.	12.12.	
	Grüner Weg		Di		Di	08.01.	02.02.	01.03.		30.03.	26.04.	25.05.	21.06.	19.07.	16.08.	13.09.	11.10.	08.11.	06.12.	
	Hain		Di		Di	08.01.	02.02.	01.03.		30.03.	26.04.	25.05.	21.06.	19.07.	16.08.	13.09.	11.10.	08.11.	06.12.	
	Hans-Beimler-Straße		Di		Di	05.01.	31.01.	28.02.		27.03.	24.04.	23.05.	19.06.	17.07.	14.08.	11.09.	09.10.	06.11.	04.12.	
	Hauptstraße		Di		Mo	12.01.	08.02.	07.03.		05.04.	03.05.	30.05.	27.06.	25.07.	22.08.	19.09.	17.10.	14.11.	12.12.	
	Heinrich-Heine-Straße		Di		Mo	12.01.	08.02.	07.03.		05.04.	03.05.	30.05.	27.06.	25.07.	22.08.	19.09.	17.10.	14.11.	12.12.	
	Heinrichsruhe (AP in Säcken wie HM)	Fr		Fr		Termine wie Hausmüll														
	Hugo-Hartung-Straße		Di		Mo	05.01.	31.01.	28.02.		27.03.	24.04.	23.05.	19.06.	17.07.	14.08.	11.09.	09.10.	06.11.	04.12.	
	Hugo-Müller-Straße		Di		Mo	05.01.	31.01.	28.02.		27.03.	24.04.	23.05.	19.06.	17.07.	14.08.	11.09.	09.10.	06.11.	04.12.	
	Im Winkel		Di		Mo	08.01.	02.02.	01.03.		30.03.	26.04.	25.05.	21.06.	19.07.	16.08.	13.09.	11.10.	08.11.	06.12.	

Ort	Ortsteil/Straße	Hausmüll		Gelber Sack		Altpapiertonne														
		Kalenderwoche		Kalenderwoche																
		gerade	ungerade	gerade	ungerade															
	In der Windschleiche		Di		Mo	05.01.	31.01.	28.02.		27.03.	24.04.	23.05.	19.06.	17.07.	14.08.	11.09.	09.10.	06.11.	04.12.	
	Jungferngasse		Di		Mo	05.01.	31.01.	28.02.		27.03.	24.04.	23.05.	19.06.	17.07.	14.08.	11.09.	09.10.	06.11.	04.12.	
	Kahlaer Straße		Di		Mo	12.01.	08.02.	07.03.		05.04.	03.05.	30.05.	27.06.	25.07.	22.08.	19.09.	17.10.	14.11.	12.12.	
	Karl-Liebnecht-Straße		Di		Mo	05.01.	31.01.	28.02.		27.03.	24.04.	23.05.	19.06.	17.07.	14.08.	11.09.	09.10.	06.11.	04.12.	
	Kirchgasse		Di		Mo	05.01.	31.01.	28.02.		27.03.	24.04.	23.05.	19.06.	17.07.	14.08.	11.09.	09.10.	06.11.	04.12.	
	Kirchplatz		Di		Mo	05.01.	31.01.	28.02.		27.03.	24.04.	23.05.	19.06.	17.07.	14.08.	11.09.	09.10.	06.11.	04.12.	
	Krautgasse		Di		Mo	12.01.	08.02.	07.03.		05.04.	03.05.	30.05.	27.06.	25.07.	22.08.	19.09.	17.10.	14.11.	12.12.	
	Kurzer Weg		Di		Mo	12.01.	08.02.	07.03.		05.04.	03.05.	30.05.	27.06.	25.07.	22.08.	19.09.	17.10.	14.11.	12.12.	
	Laupheimer Straße		Di		Di	08.01.	02.02.	01.03.		30.03.	26.04.	25.05.	21.06.	19.07.	16.08.	13.09.	11.10.	08.11.	06.12.	
	Leonhard-Frank-Straße		Di		Mo	05.01.	31.01.	28.02.		27.03.	24.04.	23.05.	19.06.	17.07.	14.08.	11.09.	09.10.	06.11.	04.12.	
	Lichtenauer Weg		Di		Mo	12.01.	08.02.	07.03.		05.04.	03.05.	30.05.	27.06.	25.07.	22.08.	19.09.	17.10.	14.11.	12.12.	
	Ludwig-Jahn-Straße		Di		Mo	12.01.	08.02.	07.03.		05.04.	03.05.	30.05.	27.06.	25.07.	22.08.	19.09.	17.10.	14.11.	12.12.	
	Markt		Di		Mo	05.01.	31.01.	28.02.		27.03.	24.04.	23.05.	19.06.	17.07.	14.08.	11.09.	09.10.	06.11.	04.12.	
	Marktstraße		Di		Mo	05.01.	31.01.	28.02.		27.03.	24.04.	23.05.	19.06.	17.07.	14.08.	11.09.	09.10.	06.11.	04.12.	
	Mauergasse		Di		Mo	05.01.	31.01.	28.02.		27.03.	24.04.	23.05.	19.06.	17.07.	14.08.	11.09.	09.10.	06.11.	04.12.	
	Meilitzer Straße		Di		Di	08.01.	02.02.	01.03.		30.03.	26.04.	25.05.	21.06.	19.07.	16.08.	13.09.	11.10.	08.11.	06.12.	
	Moderwitz		Di		Di	11.01.	07.02.	06.03.		04.04.	02.05.	29.05.	26.06.	24.07.	21.08.	18.09.	16.10.	13.11.	11.12.	
	Molbitz		Di		Mo	05.01.	31.01.	28.02.		27.03.	24.04.	23.05.	19.06.	17.07.	14.08.	11.09.	09.10.	06.11.	04.12.	
	Molbitz (Gewerbegebiet)		Di		Mo	05.01.	31.01.	28.02.		27.03.	24.04.	23.05.	19.06.	17.07.	14.08.	11.09.	09.10.	06.11.	04.12.	
	Mühlstraße		Di		Mo	05.01.	31.01.	28.02.		27.03.	24.04.	23.05.	19.06.	17.07.	14.08.	11.09.	09.10.	06.11.	04.12.	
	Neugasse		Di		Mo	05.01.	31.01.	28.02.		27.03.	24.04.	23.05.	19.06.	17.07.	14.08.	11.09.	09.10.	06.11.	04.12.	
	Nordstraße		Di		Mo	12.01.	08.02.	07.03.		05.04.	03.05.	30.05.	27.06.	25.07.	22.08.	19.09.	17.10.	14.11.	12.12.	
	Obere Walkmühle		Di		Mo	05.01.	31.01.	28.02.		27.03.	24.04.	23.05.	19.06.	17.07.	14.08.	11.09.	09.10.	06.11.	04.12.	
	Oberer Willy-Dolge-Weg		Di		Di	08.01.	02.02.	01.03.		30.03.	26.04.	25.05.	21.06.	19.07.	16.08.	13.09.	11.10.	08.11.	06.12.	
	Orlagasse		Di		Mo	05.01.	31.01.	28.02.		27.03.	24.04.	23.05.	19.06.	17.07.	14.08.	11.09.	09.10.	06.11.	04.12.	
	Oststraße		Di		Mo	12.01.	08.02.	07.03.		05.04.	03.05.	30.05.	27.06.	25.07.	22.08.	19.09.	17.10.	14.11.	12.12.	
	Pößnecker Straße		Di		Mo	12.01.	08.02.	07.03.		05.04.	03.05.	30.05.	27.06.	25.07.	22.08.	19.09.	17.10.	14.11.	12.12.	
	Promenadenweg		Di		Mo	12.01.	08.02.	07.03.		05.04.	03.05.	30.05.	27.06.	25.07.	22.08.	19.09.	17.10.	14.11.	12.12.	
	Puschkinplatz		Di		Mo	05.01.	31.01.	28.02.		27.03.	24.04.	23.05.	19.06.	17.07.	14.08.	11.09.	09.10.	06.11.	04.12.	
	Quendelweg		Di		Mo	12.01.	08.02.	07.03.		05.04.	03.05.	30.05.	27.06.	25.07.	22.08.	19.09.	17.10.	14.11.	12.12.	
	Rathenaustraße		Di		Mo	05.01.	31.01.	28.02.		27.03.	24.04.	23.05.	19.06.	17.07.	14.08.	11.09.	09.10.	06.11.	04.12.	
	Rodaer Straße		Di		Mo	12.01.	08.02.	07.03.		05.04.	03.05.	30.05.	27.06.	25.07.	22.08.	19.09.	17.10.	14.11.	12.12.	
	Sachsenburg		Di		Di	12.01.	08.02.	07.03.		05.04.	03.05.	30.05.	27.06.	25.07.	22.08.	19.09.	17.10.	14.11.	12.12.	
	Sackgasse		Di		Mo	05.01.	31.01.	28.02.		27.03.	24.04.	23.05.	19.06.	17.07.	14.08.	11.09.	09.10.	06.11.	04.12.	
	Sandweg		Di		Mo	12.01.	08.02.	07.03.		05.04.	03.05.	30.05.	27.06.	25.07.	22.08.	19.09.	17.10.	14.11.	12.12.	

Ort	Ortsteil/Straße	Hausmüll		Gelber Sack		Altpapiertonne														
		Kalenderwoche		Kalenderwoche																
		gerade	ungerade	gerade	ungerade															
	Schillerstraße		Di		Mo	12.01.	08.02.	07.03.		05.04.	03.05.	30.05.	27.06.	25.07.	22.08.	19.09.	17.10.	14.11.	12.12.	
	Schleizer Straße		Di		Mo	05.01.	31.01.	28.02.		27.03.	24.04.	23.05.	19.06.	17.07.	14.08.	11.09.	09.10.	06.11.	04.12.	
	Schloßgasse		Di		Mo	12.01.	08.02.	07.03.		05.04.	03.05.	30.05.	27.06.	25.07.	22.08.	19.09.	17.10.	14.11.	12.12.	
	Schulgasse		Di		Mo	05.01.	31.01.	28.02.		27.03.	24.04.	23.05.	19.06.	17.07.	14.08.	11.09.	09.10.	06.11.	04.12.	
	Schulpforte		Di		Mo	05.01.	31.01.	28.02.		27.03.	24.04.	23.05.	19.06.	17.07.	14.08.	11.09.	09.10.	06.11.	04.12.	
	Steinweg		Di		Mo	12.01.	08.02.	07.03.		05.04.	03.05.	30.05.	27.06.	25.07.	22.08.	19.09.	17.10.	14.11.	12.12.	
	Storchspforte		Di		Mo	05.01.	31.01.	28.02.		27.03.	24.04.	23.05.	19.06.	17.07.	14.08.	11.09.	09.10.	06.11.	04.12.	
	Straße des Friedens		Di		Mo	05.01.	31.01.	28.02.		27.03.	24.04.	23.05.	19.06.	17.07.	14.08.	11.09.	09.10.	06.11.	04.12.	
	Thomas-Müntzer-Straße		Di		Di	05.01.	31.01.	28.02.		27.03.	24.04.	23.05.	19.06.	17.07.	14.08.	11.09.	09.10.	06.11.	04.12.	
	Topfmarkt		Di		Mo	05.01.	31.01.	28.02.		27.03.	24.04.	23.05.	19.06.	17.07.	14.08.	11.09.	09.10.	06.11.	04.12.	
	Triptiser Straße		Di		Mo	05.01.	31.01.	28.02.		27.03.	24.04.	23.05.	19.06.	17.07.	14.08.	11.09.	09.10.	06.11.	04.12.	
	Weg am Wasserbehälter		Di		Mo	05.01.	31.01.	28.02.		27.03.	24.04.	23.05.	19.06.	17.07.	14.08.	11.09.	09.10.	06.11.	04.12.	
	Weltwitzer Weg		Di		Di	05.01.	31.01.	28.02.		27.03.	24.04.	23.05.	19.06.	17.07.	14.08.	11.09.	09.10.	06.11.	04.12.	
	Weststraße		Di		Mo	12.01.	08.02.	07.03.		05.04.	03.05.	30.05.	27.06.	25.07.	22.08.	19.09.	17.10.	14.11.	12.12.	
	Willy-Dolge-Weg		Di		Di	08.01.	02.02.	01.03.		30.03.	26.04.	25.05.	21.06.	19.07.	16.08.	13.09.	11.10.	08.11.	06.12.	
	Wimmlerstraße		Di		Mo	12.01.	08.02.	07.03.		05.04.	03.05.	30.05.	27.06.	25.07.	22.08.	19.09.	17.10.	14.11.	12.12.	
	Ziegeleiweg		Di		Mo	12.01.	08.02.	07.03.		05.04.	03.05.	30.05.	27.06.	25.07.	22.08.	19.09.	17.10.	14.11.	12.12.	
	Ziegenrücker Straße		Di		Mo	05.01.	31.01.	28.02.		27.03.	24.04.	23.05.	19.06.	17.07.	14.08.	11.09.	09.10.	06.11.	04.12.	
	Nimritz	Mo		Fr		19.01.	16.02.	15.03.		12.04.	11.05.	07.06.	05.07.	02.08.	30.08.	27.09.	25.10.	22.11.	20.12.	
	Oberböhmisdorf	Mo		Di		03.01.	31.01.	28.02.		27.03.	24.04.	22.05.	19.06.	17.07.	14.08.	11.09.	09.10.	06.11.	04.12.	
	Oberkoskau	Fr		Mi		03.01.	31.01.	28.02.		27.03.	24.04.	22.05.	19.06.	17.07.	14.08.	11.09.	09.10.	06.11.	04.12.	
	Oberlemnitz		Mo		Mi	11.01.	08.02.	07.03.		04.04.	02.05.	30.05.	27.06.	25.07.	22.08.	19.09.	17.10.	14.11.	12.12.	
	Oberoppurg	Mo		Fr		19.01.	16.02.	15.03.		12.04.	11.05.	07.06.	05.07.	02.08.	30.08.	27.09.	25.10.	22.11.	20.12.	
	Oberpöllnitz		Mo	Mo		10.01.	06.02.	05.03.		03.04.	30.04.	28.05.	25.06.	23.07.	20.08.	17.09.	15.10.	12.11.	10.12.	
	Oelsen		Do	Mi		15.01.	12.02.	11.03.		10.04.	10.05.	10.06.	08.07.	05.08.	02.09.	01.10.	30.10.	28.11.	30.12.	
	Oettersdorf	Do			Fr	19.01.	16.02.	15.03.		12.04.	10.05.	07.06.	05.07.	02.08.	30.08.	27.09.	25.10.	22.11.	20.12.	
	Oppurg		Do	Fr		18.01.	15.02.	14.03.		11.04.	10.05.	06.06.	04.07.	01.08.	29.08.	26.09.	24.10.	21.11.	19.12.	
	Oßla		Mi		Fr	23.01.	20.02.	19.03.		16.04.	14.05.	11.06.	09.07.	06.08.	03.09.	01.10.	29.10.	26.11.	24.12.	
	Ottmannsdorf		Mo	Mo		10.01.	06.02.	05.03.		03.04.	30.04.	28.05.	25.06.	23.07.	20.08.	17.09.	15.10.	12.11.	10.12.	
	Pahnstangen	Do		Do		19.01.	16.02.	15.03.		12.04.	10.05.	07.06.	05.07.	02.08.	30.08.	27.09.	25.10.	22.11.	20.12.	
	Paska		Fr	Mi		06.01.	01.02.	29.02.		28.03.	25.04.	24.05.	20.06.	18.07.	15.08.	12.09.	10.10.	07.11.	05.12.	
	Peuschen		Fr	Mi		06.01.	01.02.	29.02.		28.03.	25.04.	24.05.	20.06.	18.07.	15.08.	12.09.	10.10.	07.11.	05.12.	
	Pillingsdorf		Mo	Di		10.01.	06.02.	05.03.		03.04.	30.04.	28.05.	25.06.	23.07.	20.08.	17.09.	15.10.	12.11.	10.12.	
	Plothen	Mi		Do		19.01.	16.02.	15.03.		12.04.	10.05.	07.06.	05.07.	02.08.	30.08.	27.09.	25.10.	22.11.	20.12.	
	Pöritzsch		Mo		Mi	23.01.	20.02.	19.03.		16.04.	14.05.	11.06.	09.07.	06.08.	03.09.	01.10.	29.10.	26.11.	24.12.	

Ort	Ortsteil/Straße	Hausmüll		Gelber Sack		Altpapiertonne				Altpapiertonne										
		Kalenderwoche		Kalenderwoche		19.01.	16.02.	15.03.		12.04.	10.05.	07.06.	05.07.	02.08.	30.08.	27.09.	25.10.	22.11.	20.12.	
		gerade	ungerade	gerade	ungerade															
Pörmitz		Do		Do																
Porstendorf			Mo	Mo		10.01.	06.02.	05.03.		03.04.	30.04.	28.05.	25.06.	23.07.	20.08.	17.09.	15.10.	12.11.	10.12.	
Posen			Fr	Mi		06.01.	01.02.	29.02.		28.03.	25.04.	24.05.	20.06.	18.07.	15.08.	12.09.	10.10.	07.11.	05.12.	
Pößneck																				
	Alexander-Puschkin-Straße	Di			Mi	22.01.	19.02.	18.03.		15.04.	13.05.	10.06.	08.07.	05.08.	02.09.	30.09.	28.10.	25.11.	23.12.	
	Altenburgring	Di			Mi	22.01.	19.02.	18.03.		15.04.	13.05.	10.06.	08.07.	05.08.	02.09.	30.09.	28.10.	25.11.	23.12.	
	Altenburgweg	Di			Mi	22.01.	19.02.	18.03.		15.04.	13.05.	10.06.	08.07.	05.08.	02.09.	30.09.	28.10.	25.11.	23.12.	
	Am Aktiengarten	Di			Mi	22.01.	19.02.	18.03.		15.04.	13.05.	10.06.	08.07.	05.08.	02.09.	30.09.	28.10.	25.11.	23.12.	
	Am Anger	Mi			Do	24.01.	21.02.	20.03.		17.04.	15.05.	12.06.	10.07.	07.08.	04.09.	02.10.	30.10.	27.11.	27.12.	
	Am Friedhof	Di			Mi	22.01.	19.02.	18.03.		15.04.	13.05.	10.06.	08.07.	05.08.	02.09.	30.09.	28.10.	25.11.	23.12.	
	Am Galgenberg	Do			Mi	22.01.	19.02.	18.03.		15.04.	13.05.	10.06.	08.07.	05.08.	02.09.	30.09.	28.10.	25.11.	23.12.	
	Am Gräfenteich	Di			Do	25.01.	22.02.	21.03.		18.04.	16.05.	13.06.	11.07.	08.08.	05.09.	04.10.	01.11.	28.11.	28.12.	
	Am Gries	Do			Mi	24.01.	21.02.	20.03.		17.04.	15.05.	12.06.	10.07.	07.08.	04.09.	02.10.	30.10.	27.11.	27.12.	
	Am Gruneberg	Di			Do	25.01.	22.02.	21.03.		18.04.	16.05.	13.06.	11.07.	08.08.	05.09.	04.10.	01.11.	28.11.	28.12.	
	Am Härtsberg	Mi			Do	25.01.	22.02.	21.03.		18.04.	16.05.	13.06.	11.07.	08.08.	05.09.	04.10.	01.11.	28.11.	28.12.	
	Am Haselberg	Di			Mi	22.01.	19.02.	18.03.		15.04.	13.05.	10.06.	08.07.	05.08.	02.09.	30.09.	28.10.	25.11.	23.12.	
	Am Krötenberg	Di			Do	25.01.	22.02.	21.03.		18.04.	16.05.	13.06.	11.07.	08.08.	05.09.	04.10.	01.11.	28.11.	28.12.	
	Am Lämmerberg	Di			Do	25.01.	22.02.	21.03.		18.04.	16.05.	13.06.	11.07.	08.08.	05.09.	04.10.	01.11.	28.11.	28.12.	
	Am Mittelweg	Do			Mi	24.01.	21.02.	20.03.		17.04.	15.05.	12.06.	10.07.	07.08.	04.09.	02.10.	30.10.	27.11.	27.12.	
	Am Mühl	Di			Do	25.01.	22.02.	21.03.		18.04.	16.05.	13.06.	11.07.	08.08.	05.09.	04.10.	01.11.	28.11.	28.12.	
	Am Mühlberg	Di			Do	25.01.	22.02.	21.03.		18.04.	16.05.	13.06.	11.07.	08.08.	05.09.	04.10.	01.11.	28.11.	28.12.	
	Am Nelkenhügel	Di			Mi	22.01.	19.02.	18.03.		15.04.	13.05.	10.06.	08.07.	05.08.	02.09.	30.09.	28.10.	25.11.	23.12.	
	Am Rothig	Mi			Do	24.01.	21.02.	20.03.		17.04.	15.05.	12.06.	10.07.	07.08.	04.09.	02.10.	30.10.	27.11.	27.12.	
	Am Sand	Do			Mi	24.01.	21.02.	20.03.		17.04.	15.05.	12.06.	10.07.	07.08.	04.09.	02.10.	30.10.	27.11.	27.12.	
	Am Schlettweiner Weg	Di			Do	25.01.	22.02.	21.03.		18.04.	16.05.	13.06.	11.07.	08.08.	05.09.	04.10.	01.11.	28.11.	28.12.	
	Am Seeberg	Di			Mi	17.01.	14.02.	13.03.		10.04.	08.05.	05.06.	03.07.	31.07.	28.08.	25.09.	23.10.	20.11.	18.12.	
	Am Sonnenhof	Do			Mi	24.01.	21.02.	20.03.		17.04.	15.05.	12.06.	10.07.	07.08.	04.09.	02.10.	30.10.	27.11.	27.12.	
	Am Steinig	Di			Do	25.01.	22.02.	21.03.		18.04.	16.05.	13.06.	11.07.	08.08.	05.09.	04.10.	01.11.	28.11.	28.12.	
	Am Teichrasen	Mi			Do	24.01.	21.02.	20.03.		17.04.	15.05.	12.06.	10.07.	07.08.	04.09.	02.10.	30.10.	27.11.	27.12.	
	Am Weiher	Di			Do	25.01.	22.02.	21.03.		18.04.	16.05.	13.06.	11.07.	08.08.	05.09.	04.10.	01.11.	28.11.	28.12.	
	An den Kuhteichen	Di			Do	25.01.	22.02.	21.03.		18.04.	16.05.	13.06.	11.07.	08.08.	05.09.	04.10.	01.11.	28.11.	28.12.	
	An der Bahn	Di			Mi	22.01.	19.02.	18.03.		15.04.	13.05.	10.06.	08.07.	05.08.	02.09.	30.09.	28.10.	25.11.	23.12.	
	An der Bärenleite	Mi			Do	25.01.	22.02.	21.03.		18.04.	16.05.	13.06.	11.07.	08.08.	05.09.	04.10.	01.11.	28.11.	28.12.	
	An der Berufsschule	Di			Mi	22.01.	19.02.	18.03.		15.04.	13.05.	10.06.	08.07.	05.08.	02.09.	30.09.	28.10.	25.11.	23.12.	
	An der Löbershecke	Di			Do	25.01.	22.02.	21.03.		18.04.	16.05.	13.06.	11.07.	08.08.	05.09.	04.10.	01.11.	28.11.	28.12.	

Ort	Ortsteil/Straße	Hausmüll		Gelber Sack		Altpapiertonne													
		Kalenderwoche		Kalenderwoche															
		gerade	ungerade	gerade	ungerade														
An der Warthe	Di			Do	25.01.	22.02.	21.03.		18.04.	16.05.	13.06.	11.07.	08.08.	05.09.	04.10.	01.11.	28.11.	28.12.	
Augenseestraße	Do			Mi	24.01.	21.02.	20.03.		17.04.	15.05.	12.06.	10.07.	07.08.	04.09.	02.10.	30.10.	27.11.	27.12.	
Bahnhofstraße	Mi			Mi	22.01.	19.02.	18.03.		15.04.	13.05.	10.06.	08.07.	05.08.	02.09.	30.09.	28.10.	25.11.	23.12.	
Bärenleite	Mi			Do	25.01.	22.02.	21.03.		18.04.	16.05.	13.06.	11.07.	08.08.	05.09.	04.10.	01.11.	28.11.	28.12.	
Beethovenstraße	Do			Mi	22.01.	19.02.	18.03.		15.04.	13.05.	10.06.	08.07.	05.08.	02.09.	30.09.	28.10.	25.11.	23.12.	
Bergstraße	Do			Mi	22.01.	19.02.	18.03.		15.04.	13.05.	10.06.	08.07.	05.08.	02.09.	30.09.	28.10.	25.11.	23.12.	
Berthold-Brecht-Straße	Do			Mi	24.01.	21.02.	20.03.		17.04.	15.05.	12.06.	10.07.	07.08.	04.09.	02.10.	30.10.	27.11.	27.12.	
Bodelwitzer Weg	Do			Mi	24.01.	21.02.	20.03.		17.04.	15.05.	12.06.	10.07.	07.08.	04.09.	02.10.	30.10.	27.11.	27.12.	
Brandensteiner Weg	Di			Do	25.01.	22.02.	21.03.		18.04.	16.05.	13.06.	11.07.	08.08.	05.09.	04.10.	01.11.	28.11.	28.12.	
Brauhausgasse	Mi			Do	23.01.	20.02.	19.03.		16.04.	14.05.	11.06.	09.07.	06.08.	03.09.	01.10.	29.10.	26.11.	24.12.	
Breite Straße	Mi			Do	23.01.	20.02.	19.03.		16.04.	14.05.	11.06.	09.07.	06.08.	03.09.	01.10.	29.10.	26.11.	24.12.	
Brückenweg	Di			Do	25.01.	22.02.	21.03.		18.04.	16.05.	13.06.	11.07.	08.08.	05.09.	04.10.	01.11.	28.11.	28.12.	
Brunnengasse	Mi			Mi	24.01.	21.02.	20.03.		17.04.	15.05.	12.06.	10.07.	07.08.	04.09.	02.10.	30.10.	27.11.	27.12.	
Carl-Gustav-Vogel-Str.	Mi			Do	23.01.	20.02.	19.03.		16.04.	14.05.	11.06.	09.07.	06.08.	03.09.	01.10.	29.10.	26.11.	24.12.	
Damaschkestraße	Do			Mi	24.01.	21.02.	20.03.		17.04.	15.05.	12.06.	10.07.	07.08.	04.09.	02.10.	30.10.	27.11.	27.12.	
Dietzstraße	Di			Mi	22.01.	19.02.	18.03.		15.04.	13.05.	10.06.	08.07.	05.08.	02.09.	30.09.	28.10.	25.11.	23.12.	
Dorfstraße	Di			Do	25.01.	22.02.	21.03.		18.04.	16.05.	13.06.	11.07.	08.08.	05.09.	04.10.	01.11.	28.11.	28.12.	
Dr.-Otto-Nuschke-Straße	Mi			Do	23.01.	20.02.	19.03.		16.04.	14.05.	11.06.	09.07.	06.08.	03.09.	01.10.	29.10.	26.11.	24.12.	
Dr.-Wilhelm-Külz-Straße	Mi			Do	23.01.	20.02.	19.03.		16.04.	14.05.	11.06.	09.07.	06.08.	03.09.	01.10.	29.10.	26.11.	24.12.	
Edwin-Hörnle-Weg	Di			Mi	22.01.	19.02.	18.03.		15.04.	13.05.	10.06.	08.07.	05.08.	02.09.	30.09.	28.10.	25.11.	23.12.	
Eichleithe	Di			Do	25.01.	22.02.	21.03.		18.04.	16.05.	13.06.	11.07.	08.08.	05.09.	04.10.	01.11.	28.11.	28.12.	
Entenplan	Mi			Do	23.01.	20.02.	19.03.		16.04.	14.05.	11.06.	09.07.	06.08.	03.09.	01.10.	29.10.	26.11.	24.12.	
Ernst-Thälmann-Straße	Mi			Mi	24.01.	21.02.	20.03.		17.04.	15.05.	12.06.	10.07.	07.08.	04.09.	02.10.	30.10.	27.11.	27.12.	
Ettigweg	Di			Do	25.01.	22.02.	21.03.		18.04.	16.05.	13.06.	11.07.	08.08.	05.09.	04.10.	01.11.	28.11.	28.12.	
Finkenschlag	Mi			Do	25.01.	22.02.	21.03.		18.04.	16.05.	13.06.	11.07.	08.08.	05.09.	04.10.	01.11.	28.11.	28.12.	
Flurstraße	Do			Mi	24.01.	21.02.	20.03.		17.04.	15.05.	12.06.	10.07.	07.08.	04.09.	02.10.	30.10.	27.11.	27.12.	
Franzensplatz	Do			Mi	24.01.	21.02.	20.03.		17.04.	15.05.	12.06.	10.07.	07.08.	04.09.	02.10.	30.10.	27.11.	27.12.	
Franz-Schubert-Straße	Do			Mi	22.01.	19.02.	18.03.		15.04.	13.05.	10.06.	08.07.	05.08.	02.09.	30.09.	28.10.	25.11.	23.12.	
Friedrich-Engels-Straße	Di			Mi	22.01.	19.02.	18.03.		15.04.	13.05.	10.06.	08.07.	05.08.	02.09.	30.09.	28.10.	25.11.	23.12.	
Gabelsberger Straße	Di			Mi	22.01.	19.02.	18.03.		15.04.	13.05.	10.06.	08.07.	05.08.	02.09.	30.09.	28.10.	25.11.	23.12.	
Gartenstraße	Do			Mi	22.01.	19.02.	18.03.		15.04.	13.05.	10.06.	08.07.	05.08.	02.09.	30.09.	28.10.	25.11.	23.12.	
Gerberstraße	Mi			Do	23.01.	20.02.	19.03.		16.04.	14.05.	11.06.	09.07.	06.08.	03.09.	01.10.	29.10.	26.11.	24.12.	
Geschwister-Scholl-Straße	Di			Mi	22.01.	19.02.	18.03.		15.04.	13.05.	10.06.	08.07.	05.08.	02.09.	30.09.	28.10.	25.11.	23.12.	
Gewerbegebiet Ost u. Weidenäcker	Do			Mi	24.01.	21.02.	20.03.		17.04.	15.05.	12.06.	10.07.	07.08.	04.09.	02.10.	30.10.	27.11.	27.12.	
Goethestraße	Do			Mi	23.01.	20.02.	19.03.		16.04.	14.05.	11.06.	09.07.	06.08.	03.09.	01.10.	29.10.	26.11.	24.12.	

Ort	Ortsteil/Straße	Hausmüll		Gelber Sack		Altpapiertonne										Altpapiertonne									
		Kalenderwoche		Kalenderwoche																					
		gerade	ungerade	gerade	ungerade																				
	Grenzweg	Mi			Do	23.01.	20.02.	19.03.		16.04.	14.05.	11.06.	09.07.	06.08.	03.09.	01.10.	29.10.	26.11.	24.12.						
	Grünstraße	Di			Mi	22.01.	19.02.	18.03.		15.04.	13.05.	10.06.	08.07.	05.08.	02.09.	30.09.	28.10.	25.11.	23.12.						
	Gutenbergstraße	Mi			Do	23.01.	20.02.	19.03.		16.04.	14.05.	11.06.	09.07.	06.08.	03.09.	01.10.	29.10.	26.11.	24.12.						
	Hasenwende	Mi			Do	25.01.	22.02.	21.03.		18.04.	16.05.	13.06.	11.07.	08.08.	05.09.	04.10.	01.11.	28.11.	28.12.						
	Heiligengasse	Mi			Do	23.01.	20.02.	19.03.		16.04.	14.05.	11.06.	09.07.	06.08.	03.09.	01.10.	29.10.	26.11.	24.12.						
	Heinrich-Heine-Straße	Mi			Do	23.01.	20.02.	19.03.		16.04.	14.05.	11.06.	09.07.	06.08.	03.09.	01.10.	29.10.	26.11.	24.12.						
	Herschdorfer Straße	Di			Do	25.01.	22.02.	21.03.		18.04.	16.05.	13.06.	11.07.	08.08.	05.09.	04.10.	01.11.	28.11.	28.12.						
	Hinter dem Friedhof	Di			Mi	22.01.	19.02.	18.03.		15.04.	13.05.	10.06.	08.07.	05.08.	02.09.	30.09.	28.10.	25.11.	23.12.						
	Hohe Straße ab 41 / ab 50	Mi			Do	23.01.	20.02.	19.03.		16.04.	14.05.	11.06.	09.07.	06.08.	03.09.	01.10.	29.10.	26.11.	24.12.						
	Hohe Straße bis 17 / bis 36	Di			Do	25.01.	22.02.	21.03.		18.04.	16.05.	13.06.	11.07.	08.08.	05.09.	04.10.	01.11.	28.11.	28.12.						
	Hohes Gäßchen	Di			Do	25.01.	22.02.	21.03.		18.04.	16.05.	13.06.	11.07.	08.08.	05.09.	04.10.	01.11.	28.11.	28.12.						
	Im Hain	Di			Mi	22.01.	19.02.	18.03.		15.04.	13.05.	10.06.	08.07.	05.08.	02.09.	30.09.	28.10.	25.11.	23.12.						
	Im Langen Sand	Mi			Do	24.01.	21.02.	20.03.		17.04.	15.05.	12.06.	10.07.	07.08.	04.09.	02.10.	30.10.	27.11.	27.12.						
	Im Loh	Mi			Do	25.01.	22.02.	21.03.		18.04.	16.05.	13.06.	11.07.	08.08.	05.09.	04.10.	01.11.	28.11.	28.12.						
	Im Lutschgen	Do			Mi	24.01.	21.02.	20.03.		17.04.	15.05.	12.06.	10.07.	07.08.	04.09.	02.10.	30.10.	27.11.	27.12.						
	Im Rosental	Do			Mi	22.01.	19.02.	18.03.		15.04.	13.05.	10.06.	08.07.	05.08.	02.09.	30.09.	28.10.	25.11.	23.12.						
	Im Stengelstal	Di			Do	25.01.	22.02.	21.03.		18.04.	16.05.	13.06.	11.07.	08.08.	05.09.	04.10.	01.11.	28.11.	28.12.						
	Im Tümpfel	Do			Mi	24.01.	21.02.	20.03.		17.04.	15.05.	12.06.	10.07.	07.08.	04.09.	02.10.	30.10.	27.11.	27.12.						
	Im Vorderen Ettig	Mi			Do	25.01.	22.02.	21.03.		18.04.	16.05.	13.06.	11.07.	08.08.	05.09.	04.10.	01.11.	28.11.	28.12.						
	In den Schwendersatteln	Mi			Mi	22.01.	19.02.	18.03.		15.04.	13.05.	10.06.	08.07.	05.08.	02.09.	30.09.	28.10.	25.11.	23.12.						
	In den Straßenäckern	Do			Mi	24.01.	21.02.	20.03.		17.04.	15.05.	12.06.	10.07.	07.08.	04.09.	02.10.	30.10.	27.11.	27.12.						
	Jahnstraße	Di			Mi	22.01.	19.02.	18.03.		15.04.	13.05.	10.06.	08.07.	05.08.	02.09.	30.09.	28.10.	25.11.	23.12.						
	Jenaer Straße	Do			Mi	24.01.	21.02.	20.03.		17.04.	15.05.	12.06.	10.07.	07.08.	04.09.	02.10.	30.10.	27.11.	27.12.						
	Jüdeweiner Straße	Do			Mi	24.01.	21.02.	20.03.		17.04.	15.05.	12.06.	10.07.	07.08.	04.09.	02.10.	30.10.	27.11.	27.12.						
	Julius-Fucik-Straße	Do			Mi	1,1m³ Container																			
	Kantorgasse	Mi			Do	23.01.	20.02.	19.03.		16.04.	14.05.	11.06.	09.07.	06.08.	03.09.	01.10.	29.10.	26.11.	24.12.						
	Karl-Liebknecht-Straße	Do			Mi	24.01.	21.02.	20.03.		17.04.	15.05.	12.06.	10.07.	07.08.	04.09.	02.10.	30.10.	27.11.	27.12.						
	Karl-Marx-Straße	Mi			Do	23.01.	20.02.	19.03.		16.04.	14.05.	11.06.	09.07.	06.08.	03.09.	01.10.	29.10.	26.11.	24.12.						
	Kastanienallee	Di			Mi	22.01.	19.02.	18.03.		15.04.	13.05.	10.06.	08.07.	05.08.	02.09.	30.09.	28.10.	25.11.	23.12.						
	Kirchplatz	Mi			Do	23.01.	20.02.	19.03.		16.04.	14.05.	11.06.	09.07.	06.08.	03.09.	01.10.	29.10.	26.11.	24.12.						
	Klostergasse	Mi			Do	23.01.	20.02.	19.03.		16.04.	14.05.	11.06.	09.07.	06.08.	03.09.	01.10.	29.10.	26.11.	24.12.						
	Klosterplatz	Mi			Do	23.01.	20.02.	19.03.		16.04.	14.05.	11.06.	09.07.	06.08.	03.09.	01.10.	29.10.	26.11.	24.12.						
	Körnerstraße	Di			Mi	22.01.	19.02.	18.03.		15.04.	13.05.	10.06.	08.07.	05.08.	02.09.	30.09.	28.10.	25.11.	23.12.						
	Köstitzer Straße	Do			Mi	24.01.	21.02.	20.03.		17.04.	15.05.	12.06.	10.07.	07.08.	04.09.	02.10.	30.10.	27.11.	27.12.						
	Krautgasse	Mi			Do	23.01.	20.02.	19.03.		16.04.	14.05.	11.06.	09.07.	06.08.	03.09.	01.10.	29.10.	26.11.	24.12.						

Ort	Ortsteil/Straße	Hausmüll		Gelber Sack		Altpapiertonne														
		Kalenderwoche		Kalenderwoche																
		gerade	ungerade	gerade	ungerade															
	Krietschenweg	Di			Do	25.01.	22.02.	21.03.		18.04.	16.05.	13.06.	11.07.	08.08.	05.09.	04.10.	01.11.	28.11.	28.12.	
	Kurzackerstraße	Do			Mi	24.01.	21.02.	20.03.		17.04.	15.05.	12.06.	10.07.	07.08.	04.09.	02.10.	30.10.	27.11.	27.12.	
	Löbershecke	Mi			Do	25.01.	22.02.	21.03.		18.04.	16.05.	13.06.	11.07.	08.08.	05.09.	04.10.	01.11.	28.11.	28.12.	
	Löfflerstraße	Do			Mi	22.01.	19.02.	18.03.		15.04.	13.05.	10.06.	08.07.	05.08.	02.09.	30.09.	28.10.	25.11.	23.12.	
	Lohstraße	Mi			Do	23.01.	20.02.	19.03.		16.04.	14.05.	11.06.	09.07.	06.08.	03.09.	01.10.	29.10.	26.11.	24.12.	
	Lutherplatz	Do			Mi	22.01.	19.02.	18.03.		15.04.	13.05.	10.06.	08.07.	05.08.	02.09.	30.09.	28.10.	25.11.	23.12.	
	Malmngelänge	Do			Mi	24.01.	21.02.	20.03.		17.04.	15.05.	12.06.	10.07.	07.08.	04.09.	02.10.	30.10.	27.11.	27.12.	
	Marienplatz	Mi			Do	22.01.	19.02.	18.03.		15.04.	13.05.	10.06.	08.07.	05.08.	02.09.	30.09.	28.10.	25.11.	23.12.	
	Marienstraße	Mi			Mi	22.01.	19.02.	18.03.		15.04.	13.05.	10.06.	08.07.	05.08.	02.09.	30.09.	28.10.	25.11.	23.12.	
	Markt	Mi			Do	23.01.	20.02.	19.03.		16.04.	14.05.	11.06.	09.07.	06.08.	03.09.	01.10.	29.10.	26.11.	24.12.	
	Meisterstraße	Di			Do	25.01.	22.02.	21.03.		18.04.	16.05.	13.06.	11.07.	08.08.	05.09.	04.10.	01.11.	28.11.	28.12.	
	Mittelweg	Do			Mi	24.01.	21.02.	20.03.		17.04.	15.05.	12.06.	10.07.	07.08.	04.09.	02.10.	30.10.	27.11.	27.12.	
	Mühlbachstraße	Di			Do	25.01.	22.02.	21.03.		18.04.	16.05.	13.06.	11.07.	08.08.	05.09.	04.10.	01.11.	28.11.	28.12.	
	Mühlstraße	Do			Mi	24.01.	21.02.	20.03.		17.04.	15.05.	12.06.	10.07.	07.08.	04.09.	02.10.	30.10.	27.11.	27.12.	
	Naßäckerstraße	Do			Mi	24.01.	21.02.	20.03.		17.04.	15.05.	12.06.	10.07.	07.08.	04.09.	02.10.	30.10.	27.11.	27.12.	
	Neue Straße	Do			Mi	22.01.	19.02.	18.03.		15.04.	13.05.	10.06.	08.07.	05.08.	02.09.	30.09.	28.10.	25.11.	23.12.	
	Neustädter Str. - Hsnr. 1 bis 104	Do			Mi	23.01.	20.02.	19.03.		16.04.	14.05.	11.06.	09.07.	06.08.	03.09.	01.10.	29.10.	26.11.	24.12.	
	Neustädter Str. - übrige Hsnr.	Do			Mi	24.01.	21.02.	20.03.		17.04.	15.05.	12.06.	10.07.	07.08.	04.09.	02.10.	30.10.	27.11.	27.12.	
	Obere Grabenstraße	Di			Mi	22.01.	19.02.	18.03.		15.04.	13.05.	10.06.	08.07.	05.08.	02.09.	30.09.	28.10.	25.11.	23.12.	
	Obere Johannisgasse	Mi			Do	23.01.	20.02.	19.03.		16.04.	14.05.	11.06.	09.07.	06.08.	03.09.	01.10.	29.10.	26.11.	24.12.	
	Obere Waldstraße	Mi			Do	24.01.	21.02.	20.03.		17.04.	15.05.	12.06.	10.07.	07.08.	04.09.	02.10.	30.10.	27.11.	27.12.	
	Oberer Hainweg	Di			Mi	22.01.	19.02.	18.03.		15.04.	13.05.	10.06.	08.07.	05.08.	02.09.	30.09.	28.10.	25.11.	23.12.	
	Orlamünder Straße	Di			Do	25.01.	22.02.	21.03.		18.04.	16.05.	13.06.	11.07.	08.08.	05.09.	04.10.	01.11.	28.11.	28.12.	
	Orlaweg	Di			Mi	17.01.	14.02.	13.03.		10.04.	08.05.	05.06.	03.07.	31.07.	28.08.	25.09.	23.10.	20.11.	18.12.	
	OT - Schweinitz	Di			Di	17.01.	14.02.	13.03.		10.04.	08.05.	05.06.	03.07.	31.07.	28.08.	25.09.	23.10.	20.11.	18.12.	
	Palastäcker	Mi			Do	23.01.	20.02.	19.03.		16.04.	14.05.	11.06.	09.07.	06.08.	03.09.	01.10.	29.10.	26.11.	24.12.	
	Philipp-Müller-Weg	Mi			Do	23.01.	20.02.	19.03.		16.04.	14.05.	11.06.	09.07.	06.08.	03.09.	01.10.	29.10.	26.11.	24.12.	
	Phönixweg	Mi			Do	24.01.	21.02.	20.03.		17.04.	15.05.	12.06.	10.07.	07.08.	04.09.	02.10.	30.10.	27.11.	27.12.	
	Poststraße	Mi			Do	23.01.	20.02.	19.03.		16.04.	14.05.	11.06.	09.07.	06.08.	03.09.	01.10.	29.10.	26.11.	24.12.	
	Prof.-Franz-Huth-Straße	Mi			Do	23.01.	20.02.	19.03.		16.04.	14.05.	11.06.	09.07.	06.08.	03.09.	01.10.	29.10.	26.11.	24.12.	
	Querstraße	Do			Mi	24.01.	21.02.	20.03.		17.04.	15.05.	12.06.	10.07.	07.08.	04.09.	02.10.	30.10.	27.11.	27.12.	
	Raingasse	Di			Mi	23.01.	20.02.	19.03.		16.04.	14.05.	11.06.	09.07.	06.08.	03.09.	01.10.	29.10.	26.11.	24.12.	
	Raniser Straße	Di			Mi	22.01.	19.02.	18.03.		15.04.	13.05.	10.06.	08.07.	05.08.	02.09.	30.09.	28.10.	25.11.	23.12.	
	Rehmer See		Do		Fr	17.01.	14.02.	13.03.		10.04.	08.05.	05.06.	03.07.	31.07.	28.08.	25.09.	23.10.	20.11.	18.12.	
	Reißigweg	Di			Do	25.01.	22.02.	21.03.		18.04.	16.05.	13.06.	11.07.	08.08.	05.09.	04.10.	01.11.	28.11.	28.12.	

Ort	Ortsteil/Straße	Hausmüll		Gelber Sack		Altpapiertonne														
		Kalenderwoche		Kalenderwoche																
		gerade	ungerade	gerade	ungerade															
	Ringstraße	Mi			Do	25.01.	22.02.	21.03.		18.04.	16.05.	13.06.	11.07.	08.08.	05.09.	04.10.	01.11.	28.11.	28.12.	
	Röhrenweg (Bereitstellung Raniser Str.)	Di			Mi	22.01.	19.02.	18.03.		15.04.	13.05.	10.06.	08.07.	05.08.	02.09.	30.09.	28.10.	25.11.	23.12.	
	Rosa-Luxemburg-Straße	Do			Mi	24.01.	21.02.	20.03.		17.04.	15.05.	12.06.	10.07.	07.08.	04.09.	02.10.	30.10.	27.11.	27.12.	
	Rosenweg	Mi			Do	24.01.	21.02.	20.03.		17.04.	15.05.	12.06.	10.07.	07.08.	04.09.	02.10.	30.10.	27.11.	27.12.	
	Rothigweg	Mi			Do	23.01.	20.02.	19.03.		16.04.	14.05.	11.06.	09.07.	06.08.	03.09.	01.10.	29.10.	26.11.	24.12.	
	Rudolf-Breitscheid-Straße	Do			Mi	22.01.	19.02.	18.03.		15.04.	13.05.	10.06.	08.07.	05.08.	02.09.	30.09.	28.10.	25.11.	23.12.	
	Rudolf-Diesel-Straße	Di			Mi	22.01.	19.02.	18.03.		15.04.	13.05.	10.06.	08.07.	05.08.	02.09.	30.09.	28.10.	25.11.	23.12.	
	Saalbahnstraße	Do			Mi	24.01.	21.02.	20.03.		17.04.	15.05.	12.06.	10.07.	07.08.	04.09.	02.10.	30.10.	27.11.	27.12.	
	Saalfelder Str. (1 - 19)	Mi			Do	23.01.	20.02.	19.03.		16.04.	14.05.	11.06.	09.07.	06.08.	03.09.	01.10.	29.10.	26.11.	24.12.	
	Saalfelder Str. (22 - Ende)	Di			Do	25.01.	22.02.	21.03.		18.04.	16.05.	13.06.	11.07.	08.08.	05.09.	04.10.	01.11.	28.11.	28.12.	
	Sandgasse	Do			Mi	24.01.	21.02.	20.03.		17.04.	15.05.	12.06.	10.07.	07.08.	04.09.	02.10.	30.10.	27.11.	27.12.	
	Scheunenstraße	Di			Do	25.01.	22.02.	21.03.		18.04.	16.05.	13.06.	11.07.	08.08.	05.09.	04.10.	01.11.	28.11.	28.12.	
	Schillerplatz	Do			Mi	22.01.	19.02.	18.03.		15.04.	13.05.	10.06.	08.07.	05.08.	02.09.	30.09.	28.10.	25.11.	23.12.	
	Schlettweiner Steig	Di			Do	25.01.	22.02.	21.03.		18.04.	16.05.	13.06.	11.07.	08.08.	05.09.	04.10.	01.11.	28.11.	28.12.	
	Schlettweiner Straße	Di			Do	25.01.	22.02.	21.03.		18.04.	16.05.	13.06.	11.07.	08.08.	05.09.	04.10.	01.11.	28.11.	28.12.	
	Schlettweiner Weg	Di			Do	25.01.	22.02.	21.03.		18.04.	16.05.	13.06.	11.07.	08.08.	05.09.	04.10.	01.11.	28.11.	28.12.	
	Schuhgasse	Mi			Do	23.01.	20.02.	19.03.		16.04.	14.05.	11.06.	09.07.	06.08.	03.09.	01.10.	29.10.	26.11.	24.12.	
	Schulplatz	Mi			Do	23.01.	20.02.	19.03.		16.04.	14.05.	11.06.	09.07.	06.08.	03.09.	01.10.	29.10.	26.11.	24.12.	
	Sonnenleite	Mi			Do	25.01.	22.02.	21.03.		18.04.	16.05.	13.06.	11.07.	08.08.	05.09.	04.10.	01.11.	28.11.	28.12.	
	Steinweg	Mi			Do	23.01.	20.02.	19.03.		16.04.	14.05.	11.06.	09.07.	06.08.	03.09.	01.10.	29.10.	26.11.	24.12.	
	Straße d. Friedens	Di			Mi	22.01.	19.02.	18.03.		15.04.	13.05.	10.06.	08.07.	05.08.	02.09.	30.09.	28.10.	25.11.	23.12.	
	Straße des 3. Oktober	Do			Mi	1,1m³ Container														
	Straubelstraße	Do			Mi	22.01.	19.02.	18.03.		15.04.	13.05.	10.06.	08.07.	05.08.	02.09.	30.09.	28.10.	25.11.	23.12.	
	Südstraße	Do			Mi	24.01.	21.02.	20.03.		17.04.	15.05.	12.06.	10.07.	07.08.	04.09.	02.10.	30.10.	27.11.	27.12.	
	Südweg	Di			Do	25.01.	22.02.	21.03.		18.04.	16.05.	13.06.	11.07.	08.08.	05.09.	04.10.	01.11.	28.11.	28.12.	
	Talstraße	Mi			Do	23.01.	20.02.	19.03.		16.04.	14.05.	11.06.	09.07.	06.08.	03.09.	01.10.	29.10.	26.11.	24.12.	
	Thiemsdorfer Straße	Do			Mi	24.01.	21.02.	20.03.		17.04.	15.05.	12.06.	10.07.	07.08.	04.09.	02.10.	30.10.	27.11.	27.12.	
	Trannrodaer Straße	Di			Do	25.01.	22.02.	21.03.		18.04.	16.05.	13.06.	11.07.	08.08.	05.09.	04.10.	01.11.	28.11.	28.12.	
	Tuchmacherstraße	Do			Mi	22.01.	19.02.	18.03.		15.04.	13.05.	10.06.	08.07.	05.08.	02.09.	30.09.	28.10.	25.11.	23.12.	
	Tuchmacherstraße (verlängert)	Do			Mi	24.01.	21.02.	20.03.		17.04.	15.05.	12.06.	10.07.	07.08.	04.09.	02.10.	30.10.	27.11.	27.12.	
	Turmgelänge	Do			Mi	22.01.	19.02.	18.03.		15.04.	13.05.	10.06.	08.07.	05.08.	02.09.	30.09.	28.10.	25.11.	23.12.	
	Turmstraße	Do			Mi	22.01.	19.02.	18.03.		15.04.	13.05.	10.06.	08.07.	05.08.	02.09.	30.09.	28.10.	25.11.	23.12.	
	Über der Walkmühle	Mi			Do	25.01.	22.02.	21.03.		18.04.	16.05.	13.06.	11.07.	08.08.	05.09.	04.10.	01.11.	28.11.	28.12.	
	Uhlandweg	Di			Mi	22.01.	19.02.	18.03.		15.04.	13.05.	10.06.	08.07.	05.08.	02.09.	30.09.	28.10.	25.11.	23.12.	
	Unter dem Gruneberg	Di			Do	25.01.	22.02.	21.03.		18.04.	16.05.	13.06.	11.07.	08.08.	05.09.	04.10.	01.11.	28.11.	28.12.	

Ort	Ortsteil/Straße	Hausmüll		Gelber Sack		Altpapiertonne															
		Kalenderwoche		Kalenderwoche																	
		gerade	ungerade	gerade	ungerade																
	Unter der Altenburg	Di			Mi	22.01.	19.02.	18.03.		15.04.	13.05.	10.06.	08.07.	05.08.	02.09.	30.09.	28.10.	25.11.	23.12.		
	Unter der Turmstraße	Do			Mi	22.01.	19.02.	18.03.		15.04.	13.05.	10.06.	08.07.	05.08.	02.09.	30.09.	28.10.	25.11.	23.12.		
	Untere Johannisgasse	Mi			Do	23.01.	20.02.	19.03.		16.04.	14.05.	11.06.	09.07.	06.08.	03.09.	01.10.	29.10.	26.11.	24.12.		
	Uthmannplatz	Mi			Do	23.01.	20.02.	19.03.		16.04.	14.05.	11.06.	09.07.	06.08.	03.09.	01.10.	29.10.	26.11.	24.12.		
	Vor der Heide	Mi			Do	23.01.	20.02.	19.03.		16.04.	14.05.	11.06.	09.07.	06.08.	03.09.	01.10.	29.10.	26.11.	24.12.		
	Vordere Brauhausgasse	Mi			Do	23.01.	20.02.	19.03.		16.04.	14.05.	11.06.	09.07.	06.08.	03.09.	01.10.	29.10.	26.11.	24.12.		
	Vordere Raingasse	Di			Mi	23.01.	20.02.	19.03.		16.04.	14.05.	11.06.	09.07.	06.08.	03.09.	01.10.	29.10.	26.11.	24.12.		
	Waldstraße	Mi			Do	23.01.	20.02.	19.03.		16.04.	14.05.	11.06.	09.07.	06.08.	03.09.	01.10.	29.10.	26.11.	24.12.		
	Weidenäckerstraße	Do			Mi	24.01.	21.02.	20.03.		17.04.	15.05.	12.06.	10.07.	07.08.	04.09.	02.10.	30.10.	27.11.	27.12.		
	Weißerstraße	Di			Mi	22.01.	19.02.	18.03.		15.04.	13.05.	10.06.	08.07.	05.08.	02.09.	30.09.	28.10.	25.11.	23.12.		
	Wernburger Weg (1 - 26)	Do			Mi	24.01.	21.02.	20.03.		17.04.	15.05.	12.06.	10.07.	07.08.	04.09.	02.10.	30.10.	27.11.	27.12.		
	Wernburger Weg (22 - Ende)	Do			Mi	22.01.	19.02.	18.03.		15.04.	13.05.	10.06.	08.07.	05.08.	02.09.	30.09.	28.10.	25.11.	23.12.		
	Wiesensteig	Di			Do	25.01.	22.02.	21.03.		18.04.	16.05.	13.06.	11.07.	08.08.	05.09.	04.10.	01.11.	28.11.	28.12.		
	Wohlfarthstraße	Di			Mi	22.01.	19.02.	18.03.		15.04.	13.05.	10.06.	08.07.	05.08.	02.09.	30.09.	28.10.	25.11.	23.12.		
	Pottiga		Do		Mo		08.01.	05.02.	04.03.		02.04.	29.04.	27.05.	24.06.	22.07.	19.08.	16.09.	14.10.	11.11.	09.12.	
	Pröstrich		Mi		Fr		23.01.	20.02.	19.03.		16.04.	14.05.	11.06.	09.07.	06.08.	03.09.	01.10.	29.10.	26.11.	24.12.	
	Pulvermühle		Mi		Fr		23.01.	20.02.	19.03.		16.04.	14.05.	11.06.	09.07.	06.08.	03.09.	01.10.	29.10.	26.11.	24.12.	
	Quaschwitz		Mi		Fr		19.01.	16.02.	15.03.		12.04.	11.05.	07.06.	05.07.	02.08.	30.08.	27.09.	25.10.	22.11.	20.12.	
	Raila	Fr			Mi		03.01.	31.01.	28.02.		27.03.	24.04.	22.05.	19.06.	17.07.	14.08.	11.09.	09.10.	06.11.	04.12.	
	Ranis		Do		Do		02.01.	26.01.	23.02.		22.03.	19.04.	17.05.	14.06.	12.07.	09.08.	06.09.	05.10.	02.11.	29.11.	30.12.
	Rauschengesees		Mo		Mo		10.01.	07.02.	06.03.		03.04.	02.05.	29.05.	26.06.	24.07.	21.08.	18.09.	16.10.	13.11.	11.12.	
	Rehmen		Do		Fr		17.01.	14.02.	13.03.		10.04.	08.05.	05.06.	03.07.	31.07.	28.08.	25.09.	23.10.	20.11.	18.12.	
	Reinsdorf	Do			Do		15.01.	12.02.	11.03.		08.04.	06.05.	03.06.	01.07.	29.07.	26.08.	23.09.	21.10.	18.11.	16.12.	
	Remptendorf		Mo			Mo	24.01.	21.02.	20.03.		17.04.	15.05.	12.06.	10.07.	07.08.	04.09.	02.10.	30.10.	27.11.	27.12.	
	Rockendorf		Di		Mi		13.01.	09.02.	08.03.		06.04.	04.05.	31.05.	28.06.	26.07.	23.08.	21.09.	18.10.	15.11.	13.12.	
	Rodacherbrunn		Do			Di	24.01.	21.02.	20.03.		17.04.	15.05.	12.06.	10.07.	07.08.	04.09.	02.10.	30.10.	27.11.	27.12.	
	Rödersdorf	Do			Do		15.01.	12.02.	11.03.		08.04.	06.05.	03.06.	01.07.	29.07.	26.08.	23.09.	21.10.	18.11.	16.12.	
	Röppisch		Di		Mi		24.01.	21.02.	20.03.		17.04.	15.05.	12.06.	10.07.	07.08.	04.09.	02.10.	30.10.	27.11.	27.12.	
	Rosendorf		Mo		Di		10.01.	06.02.	05.03.		03.04.	30.04.	28.05.	25.06.	23.07.	20.08.	17.09.	15.10.	12.11.	10.12.	
	Rothenacker	Fr			Mi		05.01.	02.02.	01.03.		30.03.	26.04.	24.05.	21.06.	19.07.	16.08.	13.09.	11.10.	08.11.	06.12.	
	Ruppersdorf		Mo		Mo		10.01.	07.02.	06.03.		03.04.	02.05.	29.05.	26.06.	24.07.	21.08.	18.09.	16.10.	13.11.	11.12.	
	Saalburg	Fr				Di	17.01.	14.02.	13.03.		10.04.	08.05.	05.06.	03.07.	31.07.	28.08.	25.09.	23.10.	20.11.	18.12.	
	Saaldorf		Di		Mo		11.01.	08.02.	07.03.		04.04.	02.05.	30.05.	27.06.	25.07.	22.08.	19.09.	17.10.	14.11.	12.12.	
	Schilbach	Fr			Mi		16.01.	13.02.	12.03.		09.04.	07.05.	04.06.	02.07.	30.07.	27.08.	24.09.	22.10.	19.11.	17.12.	
	Schlagmühle		Do		Di		18.01.	15.02.	14.03.		11.04.	10.05.	06.06.	04.07.	01.08.	29.08.	26.09.	24.10.	21.11.	19.12.	

Ort	Ortsteil/Straße	Hausmüll		Gelber Sack		Altpapiertonne				Altpapiertonne										
		Kalenderwoche		Kalenderwoche		10.01.	07.02.	06.03.		03.04.	02.05.	29.05.	26.06.	24.07.	21.08.	18.09.	16.10.	13.11.	11.12.	
		gerade	ungerade	gerade	ungerade															
Schlegel			Do		Do															
Schleiz																				
	Agnesstraße	Mo		Mo		02.01.	29.01.	26.02.		25.03.	22.04.	21.05.	17.06.	15.07.	12.08.	09.09.	07.10.	04.11.	02.12.	30.12.
	Ahornweg	Di		Di		02.01.	30.01.	27.02.		26.03.	23.04.	21.05.	18.06.	16.07.	13.08.	10.09.	08.10.	05.11.	03.12.	31.12.
	Alte Schloßgasse	Di		Di		02.01.	30.01.	27.02.		26.03.	23.04.	21.05.	18.06.	16.07.	13.08.	10.09.	08.10.	05.11.	03.12.	31.12.
	Alter Berg	Mo		Mo		02.01.	29.01.	26.02.		25.03.	22.04.	21.05.	17.06.	15.07.	12.08.	09.09.	07.10.	04.11.	02.12.	30.12.
	Altmarkt	Mo		Mo		02.01.	29.01.	26.02.		25.03.	22.04.	21.05.	17.06.	15.07.	12.08.	09.09.	07.10.	04.11.	02.12.	30.12.
	Am Agnesfeld	Mo		Mo		02.01.	29.01.	26.02.		25.03.	22.04.	21.05.	17.06.	15.07.	12.08.	09.09.	07.10.	04.11.	02.12.	30.12.
	Am Bahnhof	Mo		Mo		02.01.	29.01.	26.02.		25.03.	22.04.	21.05.	17.06.	15.07.	12.08.	09.09.	07.10.	04.11.	02.12.	30.12.
	Am Baumanns Wäldchen	Di		Di		02.01.	30.01.	27.02.		26.03.	23.04.	21.05.	18.06.	16.07.	13.08.	10.09.	08.10.	05.11.	03.12.	31.12.
	Am Beerhübel	Mo		Mo		02.01.	29.01.	26.02.		25.03.	22.04.	21.05.	17.06.	15.07.	12.08.	09.09.	07.10.	04.11.	02.12.	30.12.
	Am Brandenstein	Di		Di		02.01.	30.01.	27.02.		26.03.	23.04.	21.05.	18.06.	16.07.	13.08.	10.09.	08.10.	05.11.	03.12.	31.12.
	Am Bürgerteich	Mo		Mo		02.01.	29.01.	26.02.		25.03.	22.04.	21.05.	17.06.	15.07.	12.08.	09.09.	07.10.	04.11.	02.12.	30.12.
	Am Fasanengarten	Di		Di		02.01.	30.01.	27.02.		26.03.	23.04.	21.05.	18.06.	16.07.	13.08.	10.09.	08.10.	05.11.	03.12.	31.12.
	Am Gatterberg	Di		Di		02.01.	30.01.	27.02.		26.03.	23.04.	21.05.	18.06.	16.07.	13.08.	10.09.	08.10.	05.11.	03.12.	31.12.
	Am Geiersbühl	Mo		Mo		02.01.	29.01.	26.02.		25.03.	22.04.	21.05.	17.06.	15.07.	12.08.	09.09.	07.10.	04.11.	02.12.	30.12.
	Am Graben	Mo		Mo		02.01.	29.01.	26.02.		25.03.	22.04.	21.05.	17.06.	15.07.	12.08.	09.09.	07.10.	04.11.	02.12.	30.12.
	Am Kastanienbaum	Di		Di		02.01.	30.01.	27.02.		26.03.	23.04.	21.05.	18.06.	16.07.	13.08.	10.09.	08.10.	05.11.	03.12.	31.12.
	Am Küchenteich	Mo		Mo		02.01.	29.01.	26.02.		25.03.	22.04.	21.05.	17.06.	15.07.	12.08.	09.09.	07.10.	04.11.	02.12.	30.12.
	Am Oelschweg	Di		Di		02.01.	30.01.	27.02.		26.03.	23.04.	21.05.	18.06.	16.07.	13.08.	10.09.	08.10.	05.11.	03.12.	31.12.
	Am Pfitzig	Di		Di		02.01.	30.01.	27.02.		26.03.	23.04.	21.05.	18.06.	16.07.	13.08.	10.09.	08.10.	05.11.	03.12.	31.12.
	Am Schloß	Mo		Mo		02.01.	29.01.	26.02.		25.03.	22.04.	21.05.	17.06.	15.07.	12.08.	09.09.	07.10.	04.11.	02.12.	30.12.
	Am Sonnenbad	Di		Di		02.01.	30.01.	27.02.		26.03.	23.04.	21.05.	18.06.	16.07.	13.08.	10.09.	08.10.	05.11.	03.12.	31.12.
	Am Trömel	Mo		Mo		02.01.	29.01.	26.02.		25.03.	22.04.	21.05.	17.06.	15.07.	12.08.	09.09.	07.10.	04.11.	02.12.	30.12.
	Amselweg	Mo		Mo		02.01.	29.01.	26.02.		25.03.	22.04.	21.05.	17.06.	15.07.	12.08.	09.09.	07.10.	04.11.	02.12.	30.12.
	An der Schmelzhütte	Mo		Mo		02.01.	29.01.	26.02.		25.03.	22.04.	21.05.	17.06.	15.07.	12.08.	09.09.	07.10.	04.11.	02.12.	30.12.
	An der Sommerbank	Di		Di		02.01.	30.01.	27.02.		26.03.	23.04.	21.05.	18.06.	16.07.	13.08.	10.09.	08.10.	05.11.	03.12.	31.12.
	Anger	Di		Di		02.01.	30.01.	27.02.		26.03.	23.04.	21.05.	18.06.	16.07.	13.08.	10.09.	08.10.	05.11.	03.12.	31.12.
	Augasse	Mo		Mo		02.01.	29.01.	26.02.		25.03.	22.04.	21.05.	17.06.	15.07.	12.08.	09.09.	07.10.	04.11.	02.12.	30.12.
	August-Bebel-Straße	Mo		Mo		02.01.	29.01.	26.02.		25.03.	22.04.	21.05.	17.06.	15.07.	12.08.	09.09.	07.10.	04.11.	02.12.	30.12.
	Austeg	Mo		Mo		02.01.	29.01.	26.02.		25.03.	22.04.	21.05.	17.06.	15.07.	12.08.	09.09.	07.10.	04.11.	02.12.	30.12.
	Bachgasse	Di		Di		02.01.	30.01.	27.02.		26.03.	23.04.	21.05.	18.06.	16.07.	13.08.	10.09.	08.10.	05.11.	03.12.	31.12.
	Badergasse	Mo		Mo		02.01.	29.01.	26.02.		25.03.	22.04.	21.05.	17.06.	15.07.	12.08.	09.09.	07.10.	04.11.	02.12.	30.12.
	Bahnhofstraße	Mo		Mo		02.01.	29.01.	26.02.		25.03.	22.04.	21.05.	17.06.	15.07.	12.08.	09.09.	07.10.	04.11.	02.12.	30.12.
	Baumgasse	Di		Di		02.01.	30.01.	27.02.		26.03.	23.04.	21.05.	18.06.	16.07.	13.08.	10.09.	08.10.	05.11.	03.12.	31.12.

Ort	Ortsteil/Straße	Hausmüll		Gelber Sack		Altpapiertonne														
		Kalenderwoche		Kalenderwoche																
		gerade	ungerade	gerade	ungerade															
	Bergstraße	Mo		Mo		02.01.	29.01.	26.02.		25.03.	22.04.	21.05.	17.06.	15.07.	12.08.	09.09.	07.10.	04.11.	02.12.	30.12.
	Berthold-Schmidt-Straße	Mo		Mo		02.01.	29.01.	26.02.		25.03.	22.04.	21.05.	17.06.	15.07.	12.08.	09.09.	07.10.	04.11.	02.12.	30.12.
	Böhmsdorfer Weg	Mo		Mo		02.01.	29.01.	26.02.		25.03.	22.04.	21.05.	17.06.	15.07.	12.08.	09.09.	07.10.	04.11.	02.12.	30.12.
	Böttgerstraße	Di		Di		02.01.	30.01.	27.02.		26.03.	23.04.	21.05.	18.06.	16.07.	13.08.	10.09.	08.10.	05.11.	03.12.	31.12.
	Braugasse	Mo		Mo		02.01.	29.01.	26.02.		25.03.	22.04.	21.05.	17.06.	15.07.	12.08.	09.09.	07.10.	04.11.	02.12.	30.12.
	Brunnengasse	Di		Di		02.01.	30.01.	27.02.		26.03.	23.04.	21.05.	18.06.	16.07.	13.08.	10.09.	08.10.	05.11.	03.12.	31.12.
	Buchenweg	Di		Di		02.01.	30.01.	27.02.		26.03.	23.04.	21.05.	18.06.	16.07.	13.08.	10.09.	08.10.	05.11.	03.12.	31.12.
	Elisenstraße	Mo		Mo		02.01.	29.01.	26.02.		25.03.	22.04.	21.05.	17.06.	15.07.	12.08.	09.09.	07.10.	04.11.	02.12.	30.12.
	Eremitagenweg	Di		Di		02.01.	30.01.	27.02.		26.03.	23.04.	21.05.	18.06.	16.07.	13.08.	10.09.	08.10.	05.11.	03.12.	31.12.
	Ernst-Thälmann-Straße	Mo		Mo		02.01.	29.01.	26.02.		25.03.	22.04.	21.05.	17.06.	15.07.	12.08.	09.09.	07.10.	04.11.	02.12.	30.12.
	Eschenweg	Di		Di		02.01.	30.01.	27.02.		26.03.	23.04.	21.05.	18.06.	16.07.	13.08.	10.09.	08.10.	05.11.	03.12.	31.12.
	Feldgasse	Di		Di		02.01.	30.01.	27.02.		26.03.	23.04.	21.05.	18.06.	16.07.	13.08.	10.09.	08.10.	05.11.	03.12.	31.12.
	Friedensweg	Mo		Mo		02.01.	29.01.	26.02.		25.03.	22.04.	21.05.	17.06.	15.07.	12.08.	09.09.	07.10.	04.11.	02.12.	30.12.
	Fröbelstraße	Di		Di		02.01.	30.01.	27.02.		26.03.	23.04.	21.05.	18.06.	16.07.	13.08.	10.09.	08.10.	05.11.	03.12.	31.12.
	Gartengasse	Di		Di		02.01.	30.01.	27.02.		26.03.	23.04.	21.05.	18.06.	16.07.	13.08.	10.09.	08.10.	05.11.	03.12.	31.12.
	Gefängnisgässchen	Mo		Mo		02.01.	29.01.	26.02.		25.03.	22.04.	21.05.	17.06.	15.07.	12.08.	09.09.	07.10.	04.11.	02.12.	30.12.
	Geraer Straße	Mo		Mo		02.01.	29.01.	26.02.		25.03.	22.04.	21.05.	17.06.	15.07.	12.08.	09.09.	07.10.	04.11.	02.12.	30.12.
	Gerbergasse	Mo		Mo		02.01.	29.01.	26.02.		25.03.	22.04.	21.05.	17.06.	15.07.	12.08.	09.09.	07.10.	04.11.	02.12.	30.12.
	Glücksmühlenweg	Di		Di		02.01.	30.01.	27.02.		26.03.	23.04.	21.05.	18.06.	16.07.	13.08.	10.09.	08.10.	05.11.	03.12.	31.12.
	Goethestraße	Di		Di		02.01.	30.01.	27.02.		26.03.	23.04.	21.05.	18.06.	16.07.	13.08.	10.09.	08.10.	05.11.	03.12.	31.12.
	Görkwitzer Unterweg	Mo		Mo		02.01.	29.01.	26.02.		25.03.	22.04.	21.05.	17.06.	15.07.	12.08.	09.09.	07.10.	04.11.	02.12.	30.12.
	Grasgasse	Di		Di		02.01.	30.01.	27.02.		26.03.	23.04.	21.05.	18.06.	16.07.	13.08.	10.09.	08.10.	05.11.	03.12.	31.12.
	Gratweg	Mo		Mo		02.01.	29.01.	26.02.		25.03.	22.04.	21.05.	17.06.	15.07.	12.08.	09.09.	07.10.	04.11.	02.12.	30.12.
	Greizer Straße	Mo		Mo		02.01.	29.01.	26.02.		25.03.	22.04.	21.05.	17.06.	15.07.	12.08.	09.09.	07.10.	04.11.	02.12.	30.12.
	Grundweg	Di		Di		02.01.	30.01.	27.02.		26.03.	23.04.	21.05.	18.06.	16.07.	13.08.	10.09.	08.10.	05.11.	03.12.	31.12.
	Gutsweg	Di		Di		02.01.	30.01.	27.02.		26.03.	23.04.	21.05.	18.06.	16.07.	13.08.	10.09.	08.10.	05.11.	03.12.	31.12.
	Hainweg	Di		Di		02.01.	30.01.	27.02.		26.03.	23.04.	21.05.	18.06.	16.07.	13.08.	10.09.	08.10.	05.11.	03.12.	31.12.
	Hartungstraße	Mo		Mo		02.01.	29.01.	26.02.		25.03.	22.04.	21.05.	17.06.	15.07.	12.08.	09.09.	07.10.	04.11.	02.12.	30.12.
	Heinrichsruh	Di		Di		02.01.	30.01.	27.02.		26.03.	23.04.	21.05.	18.06.	16.07.	13.08.	10.09.	08.10.	05.11.	03.12.	31.12.
	Heinrichsruher Straße	Di		Di		02.01.	30.01.	27.02.		26.03.	23.04.	21.05.	18.06.	16.07.	13.08.	10.09.	08.10.	05.11.	03.12.	31.12.
	Heinrichstraße	Di		Di		02.01.	30.01.	27.02.		26.03.	23.04.	21.05.	18.06.	16.07.	13.08.	10.09.	08.10.	05.11.	03.12.	31.12.
	Herrensteig / OT Oschitz	Di		Di		02.01.	30.01.	27.02.		26.03.	23.04.	21.05.	18.06.	16.07.	13.08.	10.09.	08.10.	05.11.	03.12.	31.12.
	Hofer Straße	Di		Di		02.01.	30.01.	27.02.		26.03.	23.04.	21.05.	18.06.	16.07.	13.08.	10.09.	08.10.	05.11.	03.12.	31.12.
	Hohlweg	Di		Di		02.01.	30.01.	27.02.		26.03.	23.04.	21.05.	18.06.	16.07.	13.08.	10.09.	08.10.	05.11.	03.12.	31.12.
	Industriestraße	Di		Di		02.01.	30.01.	27.02.		26.03.	23.04.	21.05.	18.06.	16.07.	13.08.	10.09.	08.10.	05.11.	03.12.	31.12.

Ort	Ortsteil/Straße	Hausmüll		Gelber Sack		Altpapiertonne														
		Kalenderwoche		Kalenderwoche																
		gerade	ungerade	gerade	ungerade															
	Julius-Alberti-Straße	Mo		Mo		02.01.	29.01.	26.02.		25.03.	22.04.	21.05.	17.06.	15.07.	12.08.	09.09.	07.10.	04.11.	02.12.	30.12.
	Karl-Liebnecht-Platz	Di		Di		02.01.	30.01.	27.02.		26.03.	23.04.	21.05.	18.06.	16.07.	13.08.	10.09.	08.10.	05.11.	03.12.	31.12.
	Kirchgasse	Mo		Mo		02.01.	29.01.	26.02.		25.03.	22.04.	21.05.	17.06.	15.07.	12.08.	09.09.	07.10.	04.11.	02.12.	30.12.
	Kirchplatz	Mo		Mo		02.01.	29.01.	26.02.		25.03.	22.04.	21.05.	17.06.	15.07.	12.08.	09.09.	07.10.	04.11.	02.12.	30.12.
	Kirschkauer Gasse	Mo		Mo		02.01.	29.01.	26.02.		25.03.	22.04.	21.05.	17.06.	15.07.	12.08.	09.09.	07.10.	04.11.	02.12.	30.12.
	Kohlbachstraße	Di		Di		02.01.	30.01.	27.02.		26.03.	23.04.	21.05.	18.06.	16.07.	13.08.	10.09.	08.10.	05.11.	03.12.	31.12.
	Komtursteig	Mo		Mo		02.01.	29.01.	26.02.		25.03.	22.04.	21.05.	17.06.	15.07.	12.08.	09.09.	07.10.	04.11.	02.12.	30.12.
	Konrad-Duden-Straße	Di		Di		02.01.	30.01.	27.02.		26.03.	23.04.	21.05.	18.06.	16.07.	13.08.	10.09.	08.10.	05.11.	03.12.	31.12.
	Kulmgasse	Di		Di		02.01.	30.01.	27.02.		26.03.	23.04.	21.05.	18.06.	16.07.	13.08.	10.09.	08.10.	05.11.	03.12.	31.12.
	Langenbacher Weg	Mo		Mo		02.01.	29.01.	26.02.		25.03.	22.04.	21.05.	17.06.	15.07.	12.08.	09.09.	07.10.	04.11.	02.12.	30.12.
	Langenwiesenweg	Mo		Mo		02.01.	29.01.	26.02.		25.03.	22.04.	21.05.	17.06.	15.07.	12.08.	09.09.	07.10.	04.11.	02.12.	30.12.
	Löhmaer Weg	Mo		Mo		02.01.	29.01.	26.02.		25.03.	22.04.	21.05.	17.06.	15.07.	12.08.	09.09.	07.10.	04.11.	02.12.	30.12.
	Ludwig-Jahn-Straße	Di		Di		02.01.	30.01.	27.02.		26.03.	23.04.	21.05.	18.06.	16.07.	13.08.	10.09.	08.10.	05.11.	03.12.	31.12.
	Mönchgrüner Weg	Mo		Mo		02.01.	29.01.	26.02.		25.03.	22.04.	21.05.	17.06.	15.07.	12.08.	09.09.	07.10.	04.11.	02.12.	30.12.
	Möschlitzer Straße	Di		Di		02.01.	30.01.	27.02.		26.03.	23.04.	21.05.	18.06.	16.07.	13.08.	10.09.	08.10.	05.11.	03.12.	31.12.
	Mühlgrabenweg	Mo		Mo		02.01.	29.01.	26.02.		25.03.	22.04.	21.05.	17.06.	15.07.	12.08.	09.09.	07.10.	04.11.	02.12.	30.12.
	Neuer Weg	Di		Di		02.01.	30.01.	27.02.		26.03.	23.04.	21.05.	18.06.	16.07.	13.08.	10.09.	08.10.	05.11.	03.12.	31.12.
	Neumarkt	Di		Di		02.01.	30.01.	27.02.		26.03.	23.04.	21.05.	18.06.	16.07.	13.08.	10.09.	08.10.	05.11.	03.12.	31.12.
	Nikolaiplatz	Mo		Mo		02.01.	29.01.	26.02.		25.03.	22.04.	21.05.	17.06.	15.07.	12.08.	09.09.	07.10.	04.11.	02.12.	30.12.
	Nikolaistraße	Mo		Mo		02.01.	29.01.	26.02.		25.03.	22.04.	21.05.	17.06.	15.07.	12.08.	09.09.	07.10.	04.11.	02.12.	30.12.
	Nordstraße	Mo		Mo		02.01.	29.01.	26.02.		25.03.	22.04.	21.05.	17.06.	15.07.	12.08.	09.09.	07.10.	04.11.	02.12.	30.12.
	Oettersdorfer Straße	Mo		Mo		02.01.	29.01.	26.02.		25.03.	22.04.	21.05.	17.06.	15.07.	12.08.	09.09.	07.10.	04.11.	02.12.	30.12.
	Oschitz	Di		Di		02.01.	30.01.	27.02.		26.03.	23.04.	21.05.	18.06.	16.07.	13.08.	10.09.	08.10.	05.11.	03.12.	31.12.
	Oschitzer Straße	Di		Di		02.01.	30.01.	27.02.		26.03.	23.04.	21.05.	18.06.	16.07.	13.08.	10.09.	08.10.	05.11.	03.12.	31.12.
	Oststraße	Mo		Mo		02.01.	29.01.	26.02.		25.03.	22.04.	21.05.	17.06.	15.07.	12.08.	09.09.	07.10.	04.11.	02.12.	30.12.
	Pahlhornstraße	Mo		Mo		02.01.	29.01.	26.02.		25.03.	22.04.	21.05.	17.06.	15.07.	12.08.	09.09.	07.10.	04.11.	02.12.	30.12.
	Paulusgasse / OT Oschitz	Di		Di		02.01.	30.01.	27.02.		26.03.	23.04.	21.05.	18.06.	16.07.	13.08.	10.09.	08.10.	05.11.	03.12.	31.12.
	Pfarrgasse	Di		Di		02.01.	30.01.	27.02.		26.03.	23.04.	21.05.	18.06.	16.07.	13.08.	10.09.	08.10.	05.11.	03.12.	31.12.
	Pfitzigstraße	Di		Di		02.01.	30.01.	27.02.		26.03.	23.04.	21.05.	18.06.	16.07.	13.08.	10.09.	08.10.	05.11.	03.12.	31.12.
	Pfortengasse	Mo		Mo		02.01.	29.01.	26.02.		25.03.	22.04.	21.05.	17.06.	15.07.	12.08.	09.09.	07.10.	04.11.	02.12.	30.12.
	Platanenweg	Di		Di		02.01.	30.01.	27.02.		26.03.	23.04.	21.05.	18.06.	16.07.	13.08.	10.09.	08.10.	05.11.	03.12.	31.12.
	Plauensche Straße	Di		Di		02.01.	30.01.	27.02.		26.03.	23.04.	21.05.	18.06.	16.07.	13.08.	10.09.	08.10.	05.11.	03.12.	31.12.
	Pörmitzer Weg	Mo		Mo		02.01.	29.01.	26.02.		25.03.	22.04.	21.05.	17.06.	15.07.	12.08.	09.09.	07.10.	04.11.	02.12.	30.12.
	Poststraße	Mo		Mo		02.01.	29.01.	26.02.		25.03.	22.04.	21.05.	17.06.	15.07.	12.08.	09.09.	07.10.	04.11.	02.12.	30.12.
	Quergasse	Mo		Mo		02.01.	29.01.	26.02.		25.03.	22.04.	21.05.	17.06.	15.07.	12.08.	09.09.	07.10.	04.11.	02.12.	30.12.

Ort	Ortsteil/Straße	Hausmüll		Gelber Sack		Altpapiertonne														
		Kalenderwoche		Kalenderwoche																
		gerade	ungerade	gerade	ungerade															
	Richard-Barthold-Straße	Di		Di		02.01.	30.01.	27.02.		26.03.	23.04.	21.05.	18.06.	16.07.	13.08.	10.09.	08.10.	05.11.	03.12.	31.12.
	Robert-Koch-Straße	Di		Di		02.01.	30.01.	27.02.		26.03.	23.04.	21.05.	18.06.	16.07.	13.08.	10.09.	08.10.	05.11.	03.12.	31.12.
	Röhrenweg	Mo		Mo		02.01.	29.01.	26.02.		25.03.	22.04.	21.05.	17.06.	15.07.	12.08.	09.09.	07.10.	04.11.	02.12.	30.12.
	Rosenweg	Di		Di		02.01.	30.01.	27.02.		26.03.	23.04.	21.05.	18.06.	16.07.	13.08.	10.09.	08.10.	05.11.	03.12.	31.12.
	Rudolf-Breitscheid-Straße	Mo		Mo		02.01.	29.01.	26.02.		25.03.	22.04.	21.05.	17.06.	15.07.	12.08.	09.09.	07.10.	04.11.	02.12.	30.12.
	Rudolf-Harbig-Straße	Di		Di		02.01.	30.01.	27.02.		26.03.	23.04.	21.05.	18.06.	16.07.	13.08.	10.09.	08.10.	05.11.	03.12.	31.12.
	Saalburger Straße	Di		Di		02.01.	30.01.	27.02.		26.03.	23.04.	21.05.	18.06.	16.07.	13.08.	10.09.	08.10.	05.11.	03.12.	31.12.
	Schießhausweg	Mo		Mo		02.01.	29.01.	26.02.		25.03.	22.04.	21.05.	17.06.	15.07.	12.08.	09.09.	07.10.	04.11.	02.12.	30.12.
	Schillerstraße	Di		Di		02.01.	30.01.	27.02.		26.03.	23.04.	21.05.	18.06.	16.07.	13.08.	10.09.	08.10.	05.11.	03.12.	31.12.
	Schloßberg	Mo		Mo		02.01.	29.01.	26.02.		25.03.	22.04.	21.05.	17.06.	15.07.	12.08.	09.09.	07.10.	04.11.	02.12.	30.12.
	Schloßgasse	Mo		Mo		02.01.	29.01.	26.02.		25.03.	22.04.	21.05.	17.06.	15.07.	12.08.	09.09.	07.10.	04.11.	02.12.	30.12.
	Schmiedestraße	Mo		Mo		02.01.	29.01.	26.02.		25.03.	22.04.	21.05.	17.06.	15.07.	12.08.	09.09.	07.10.	04.11.	02.12.	30.12.
	Schreberstraße	Mo		Mo		02.01.	29.01.	26.02.		25.03.	22.04.	21.05.	17.06.	15.07.	12.08.	09.09.	07.10.	04.11.	02.12.	30.12.
	Schuhgasse	Di		Di		02.01.	30.01.	27.02.		26.03.	23.04.	21.05.	18.06.	16.07.	13.08.	10.09.	08.10.	05.11.	03.12.	31.12.
	Schulplatz	Mo		Mo		02.01.	29.01.	26.02.		25.03.	22.04.	21.05.	17.06.	15.07.	12.08.	09.09.	07.10.	04.11.	02.12.	30.12.
	Schulweg	Di		Di		02.01.	30.01.	27.02.		26.03.	23.04.	21.05.	18.06.	16.07.	13.08.	10.09.	08.10.	05.11.	03.12.	31.12.
	Sonnenallee	Mo		Mo		02.01.	29.01.	26.02.		25.03.	22.04.	21.05.	17.06.	15.07.	12.08.	09.09.	07.10.	04.11.	02.12.	30.12.
	Stadtweg	Di		Di		02.01.	30.01.	27.02.		26.03.	23.04.	21.05.	18.06.	16.07.	13.08.	10.09.	08.10.	05.11.	03.12.	31.12.
	Steubenstraße	Di		Di		02.01.	30.01.	27.02.		26.03.	23.04.	21.05.	18.06.	16.07.	13.08.	10.09.	08.10.	05.11.	03.12.	31.12.
	Talstraße	Mo		Mo		02.01.	29.01.	26.02.		25.03.	22.04.	21.05.	17.06.	15.07.	12.08.	09.09.	07.10.	04.11.	02.12.	30.12.
	Taschenweg	Di		Di		02.01.	30.01.	27.02.		26.03.	23.04.	21.05.	18.06.	16.07.	13.08.	10.09.	08.10.	05.11.	03.12.	31.12.
	Teichstraße	Mo		Mo		02.01.	29.01.	26.02.		25.03.	22.04.	21.05.	17.06.	15.07.	12.08.	09.09.	07.10.	04.11.	02.12.	30.12.
	Thomas-Mann-Straße	Di		Di		02.01.	30.01.	27.02.		26.03.	23.04.	21.05.	18.06.	16.07.	13.08.	10.09.	08.10.	05.11.	03.12.	31.12.
	Timmichgasse	Di		Di		02.01.	30.01.	27.02.		26.03.	23.04.	21.05.	18.06.	16.07.	13.08.	10.09.	08.10.	05.11.	03.12.	31.12.
	Topfmarkt	Di		Di		02.01.	30.01.	27.02.		26.03.	23.04.	21.05.	18.06.	16.07.	13.08.	10.09.	08.10.	05.11.	03.12.	31.12.
	Webergasse	Di		Di		02.01.	30.01.	27.02.		26.03.	23.04.	21.05.	18.06.	16.07.	13.08.	10.09.	08.10.	05.11.	03.12.	31.12.
	Werner-Seelenbinder-Straße	Di		Di		02.01.	30.01.	27.02.		26.03.	23.04.	21.05.	18.06.	16.07.	13.08.	10.09.	08.10.	05.11.	03.12.	31.12.
	Windmühlenweg	Mo		Mo		02.01.	29.01.	26.02.		25.03.	22.04.	21.05.	17.06.	15.07.	12.08.	09.09.	07.10.	04.11.	02.12.	30.12.
	Wisentastraße	Mo		Mo		02.01.	29.01.	26.02.		25.03.	22.04.	21.05.	17.06.	15.07.	12.08.	09.09.	07.10.	04.11.	02.12.	30.12.
	Wolfsgalgen	Di		Di		02.01.	30.01.	27.02.		26.03.	23.04.	21.05.	18.06.	16.07.	13.08.	10.09.	08.10.	05.11.	03.12.	31.12.
	Ziegeleiweg	Di		Di		02.01.	30.01.	27.02.		26.03.	23.04.	21.05.	18.06.	16.07.	13.08.	10.09.	08.10.	05.11.	03.12.	31.12.
	Schmidtenmühle	Fr		Mo		03.01.	31.01.	28.02.		27.03.	24.04.	22.05.	19.06.	17.07.	14.08.	11.09.	09.10.	06.11.	04.12.	
	Schmieritz		Mi	Di		11.01.	07.02.	06.03.		04.04.	02.05.	29.05.	26.06.	24.07.	21.08.	18.09.	16.10.	13.11.	11.12.	
	Schmorda		Do	Mi		06.01.	01.02.	29.02.		28.03.	25.04.	24.05.	20.06.	18.07.	15.08.	12.09.	10.10.	07.11.	05.12.	
	Schönborn		Mo	Mo		10.01.	06.02.	05.03.		03.04.	30.04.	28.05.	25.06.	23.07.	20.08.	17.09.	15.10.	12.11.	10.12.	

Ort	Ortsteil/Straße	Hausmüll		Gelber Sack		Altpapiertonne														
		Kalenderwoche		Kalenderwoche																
		gerade	ungerade	gerade	ungerade															
Schönbrunn			Mo	Mo		11.01.	08.02.	07.03.		04.04.	02.05.	30.05.	27.06.	25.07.	22.08.	19.09.	17.10.	14.11.	12.12.	
Schöndorf		Mi			Mo	18.01.	15.02.	14.03.		11.04.	10.05.	06.06.	04.07.	01.08.	29.08.	26.09.	24.10.	21.11.	19.12.	
Seibis			Do		Do	10.01.	07.02.	06.03.		03.04.	02.05.	29.05.	26.06.	24.07.	21.08.	18.09.	16.10.	13.11.	11.12.	
Seisla			Do	Mi		02.01.	26.01.	23.02.		22.03.	19.04.	17.05.	14.06.	12.07.	09.08.	06.09.	05.10.	02.11.	29.11.	30.12.
Seubtendorf		Fr		Mi		16.01.	13.02.	12.03.		09.04.	07.05.	04.06.	02.07.	30.07.	27.08.	24.09.	22.10.	19.11.	17.12.	
Solkwitz		Mo		Fr		19.01.	16.02.	15.03.		12.04.	11.05.	07.06.	05.07.	02.08.	30.08.	27.09.	25.10.	22.11.	20.12.	
Sorga			Di		Di	18.01.	15.02.	14.03.		11.04.	10.05.	06.06.	04.07.	01.08.	29.08.	26.09.	24.10.	21.11.	19.12.	
Sorna		Do		Do		15.01.	12.02.	11.03.		08.04.	06.05.	03.06.	01.07.	29.07.	26.08.	23.09.	21.10.	18.11.	16.12.	
Sparnberg		Fr			Fr	17.01.	14.02.	13.03.		10.04.	08.05.	05.06.	03.07.	31.07.	28.08.	25.09.	23.10.	20.11.	18.12.	
Sperrmauer		Fr			Mo	17.01.	14.02.	13.03.		10.04.	08.05.	05.06.	03.07.	31.07.	28.08.	25.09.	23.10.	20.11.	18.12.	
Spielmes		Fr		Mi		05.01.	02.02.	01.03.		30.03.	26.04.	24.05.	21.06.	19.07.	16.08.	13.09.	11.10.	08.11.	06.12.	
Stanau			Do		Di	18.01.	15.02.	14.03.		11.04.	10.05.	06.06.	04.07.	01.08.	29.08.	26.09.	24.10.	21.11.	19.12.	
Steinbrücken			Fr		Di	19.01.	16.02.	15.03.		12.04.	11.05.	07.06.	05.07.	02.08.	30.08.	27.09.	25.10.	22.11.	20.12.	
Stelzen		Fr		Mi		05.01.	02.02.	01.03.		30.03.	26.04.	24.05.	21.06.	19.07.	16.08.	13.09.	11.10.	08.11.	06.12.	
Straßenreuth		Fr			Fr	04.01.	01.02.	29.02.		28.03.	25.04.	23.05.	20.06.	18.07.	15.08.	12.09.	10.10.	07.11.	05.12.	
Strößwitz			Do		Di	18.01.	15.02.	14.03.		11.04.	10.05.	06.06.	04.07.	01.08.	29.08.	26.09.	24.10.	21.11.	19.12.	
Tanna		Fr		Mi		05.01.	02.02.	01.03.		30.03.	26.04.	24.05.	21.06.	19.07.	16.08.	13.09.	11.10.	08.11.	06.12.	
Tausa		Mi			Mo	18.01.	15.02.	14.03.		11.04.	10.05.	06.06.	04.07.	01.08.	29.08.	26.09.	24.10.	21.11.	19.12.	
Tegau		Do		Do		15.01.	12.02.	11.03.		08.04.	06.05.	03.06.	01.07.	29.07.	26.08.	23.09.	21.10.	18.11.	16.12.	
Thierbach			Mo	Mo		10.01.	07.02.	06.03.		03.04.	02.05.	29.05.	26.06.	24.07.	21.08.	18.09.	16.10.	13.11.	11.12.	
Thimmendorf			Mo	Mo		10.01.	07.02.	06.03.		03.04.	02.05.	29.05.	26.06.	24.07.	21.08.	18.09.	16.10.	13.11.	11.12.	
Titschendorf			Do		Di	24.01.	21.02.	20.03.		17.04.	15.05.	12.06.	10.07.	07.08.	04.09.	02.10.	30.10.	27.11.	27.12.	
Tömmelsdorf			Mi		Di	11.01.	07.02.	06.03.		04.04.	02.05.	29.05.	26.06.	24.07.	21.08.	18.09.	16.10.	13.11.	11.12.	
Trannroda		Fr		Do		08.01.	02.02.	01.03.		30.03.	26.04.	25.05.	21.06.	19.07.	16.08.	13.09.	11.10.	08.11.	06.12.	
Traun			Mi		Di	11.01.	07.02.	06.03.		04.04.	02.05.	29.05.	26.06.	24.07.	21.08.	18.09.	16.10.	13.11.	11.12.	
Triemsdorf		Do		Do		15.01.	12.02.	11.03.		08.04.	06.05.	03.06.	01.07.	29.07.	26.08.	23.09.	21.10.	18.11.	16.12.	
Triptis			Mo	Mo		09.01.	05.02.	04.03.		02.04.	29.04.	27.05.	24.06.	22.07.	19.08.	16.09.	14.10.	11.11.	09.12.	
Ullersreuth		Fr			Fr	17.01.	14.02.	13.03.		10.04.	08.05.	05.06.	03.07.	31.07.	28.08.	25.09.	23.10.	20.11.	18.12.	
Unterkoskau		Fr		Mi		03.01.	31.01.	28.02.		27.03.	24.04.	22.05.	19.06.	17.07.	14.08.	11.09.	09.10.	06.11.	04.12.	
Unterlemnitz			Mo		Mi	11.01.	08.02.	07.03.		04.04.	02.05.	30.05.	27.06.	25.07.	22.08.	19.09.	17.10.	14.11.	12.12.	
Venzka		Fr			Fr	04.01.	01.02.	29.02.		28.03.	25.04.	23.05.	20.06.	18.07.	15.08.	12.09.	10.10.	07.11.	05.12.	
Vogelsberg		Do		Do		15.01.	12.02.	11.03.		08.04.	06.05.	03.06.	01.07.	29.07.	26.08.	23.09.	21.10.	18.11.	16.12.	
Volkmannsdorf bei Schleiz		Mi		Do		19.01.	16.02.	15.03.		12.04.	10.05.	07.06.	05.07.	02.08.	30.08.	27.09.	25.10.	22.11.	20.12.	
Vorwerk Seebach			Do	Mi		06.01.	01.02.	29.02.		28.03.	25.04.	24.05.	20.06.	18.07.	15.08.	12.09.	10.10.	07.11.	05.12.	
Waldhaus (zu Kloster)		Fr		Mi		17.01.	14.02.	13.03.		10.04.	08.05.	05.06.	03.07.	31.07.	28.08.	25.09.	23.10.	20.11.	18.12.	

Ort	Ortsteil/Straße	Hausmüll		Gelber Sack		Altpapiertonne				Altpapiertonne											
		Kalenderwoche		Kalenderwoche																	
		gerade	ungerade	gerade	ungerade																
Waldhäuser (Langenbuch)		Fr		Mo		03.01.	31.01.	28.02.		27.03.	24.04.	22.05.	19.06.	17.07.	14.08.	11.09.	09.10.	06.11.	04.12.		
Walsburg		Mi		Do		18.01.	15.02.	14.03.		11.04.	10.05.	06.06.	04.07.	01.08.	29.08.	26.09.	24.10.	21.11.	19.12.		
Weira			Mi	Di		08.01.	02.02.	01.03.		30.03.	26.04.	25.05.	21.06.	19.07.	16.08.	13.09.	11.10.	08.11.	06.12.		
Weisbach			Mo	Mo		10.01.	07.02.	06.03.		03.04.	02.05.	29.05.	26.06.	24.07.	21.08.	18.09.	16.10.	13.11.	11.12.		
Weitisberga			Mi		Fr	23.01.	20.02.	19.03.		16.04.	14.05.	11.06.	09.07.	06.08.	03.09.	01.10.	29.10.	26.11.	24.12.		
Weltwitz			Mi	Di		11.01.	07.02.	06.03.		04.04.	02.05.	29.05.	26.06.	24.07.	21.08.	18.09.	16.10.	13.11.	11.12.		
Wernburg		Di		Fr		06.01.	01.02.	29.02.		28.03.	25.04.	24.05.	20.06.	18.07.	15.08.	12.09.	10.10.	07.11.	05.12.		
Wernsdorf		Fr		Mi		03.01.	31.01.	28.02.		27.03.	24.04.	22.05.	19.06.	17.07.	14.08.	11.09.	09.10.	06.11.	04.12.		
Wilhelmsdorf			Mi	Mi		26.01.	23.02.	22.03.		23.04.	24.05.	21.06.	19.07.	16.08.	13.09.	15.10.	13.11.	11.12.			
Willersdorf		Fr		Mi		05.01.	02.02.	01.03.		30.03.	26.04.	24.05.	21.06.	19.07.	16.08.	13.09.	11.10.	08.11.	06.12.		
Wittchenstein			Mo	Mo		10.01.	06.02.	05.03.		03.04.	30.04.	28.05.	25.06.	23.07.	20.08.	17.09.	15.10.	12.11.	10.12.		
Wöhlsdorf			Do	Mi		02.01.	26.01.	23.02.		22.03.	19.04.	17.05.	14.06.	12.07.	09.08.	06.09.	05.10.	02.11.	29.11.	30.12.	
Wurzbach																					
	Grund		Fr		Fr	11.01.	08.02.	07.03.		04.04.	02.05.	30.05.	27.06.	25.07.	22.08.	19.09.	17.10.	14.11.	12.12.		
	Haßlersberg		Fr		Fr	11.01.	08.02.	07.03.		04.04.	02.05.	30.05.	27.06.	25.07.	22.08.	19.09.	17.10.	14.11.	12.12.		
	Haßlersbergweg		Fr		Fr	11.01.	08.02.	07.03.		04.04.	02.05.	30.05.	27.06.	25.07.	22.08.	19.09.	17.10.	14.11.	12.12.		
	Höhsteig		Fr		Fr	11.01.	08.02.	07.03.		04.04.	02.05.	30.05.	27.06.	25.07.	22.08.	19.09.	17.10.	14.11.	12.12.		
	Jägersteig		Fr		Fr	11.01.	08.02.	07.03.		04.04.	02.05.	30.05.	27.06.	25.07.	22.08.	19.09.	17.10.	14.11.	12.12.		
	Pulvermühle		Fr		Fr	11.01.	08.02.	07.03.		04.04.	02.05.	30.05.	27.06.	25.07.	22.08.	19.09.	17.10.	14.11.	12.12.		
	übrige Straßen		Mi		Fr	23.01.	20.02.	19.03.		16.04.	14.05.	11.06.	09.07.	06.08.	03.09.	01.10.	29.10.	26.11.	24.12.		
Wüstendittersdorf		Mo		Mo		03.01.	31.01.	28.02.		27.03.	24.04.	22.05.	19.06.	17.07.	14.08.	11.09.	09.10.	06.11.	04.12.		
Wüstenwetzdorf			Mi	Di		11.01.	07.02.	06.03.		04.04.	02.05.	29.05.	26.06.	24.07.	21.08.	18.09.	16.10.	13.11.	11.12.		
Zella			Mo	Do		13.01.	09.02.	08.03.		06.04.	04.05.	31.05.	28.06.	26.07.	23.08.	21.09.	18.10.	15.11.	13.12.		
Ziegenrück		Mi			Mo	18.01.	15.02.	14.03.		11.04.	10.05.	06.06.	04.07.	01.08.	29.08.	26.09.	24.10.	21.11.	19.12.		
Zollgrün		Fr		Mi		16.01.	13.02.	12.03.		09.04.	07.05.	04.06.	02.07.	30.07.	27.08.	24.09.	22.10.	19.11.	17.12.		
Zoppoten			Mi	Mo		23.01.	20.02.	19.03.		16.04.	14.05.	11.06.	09.07.	06.08.	03.09.	01.10.	29.10.	26.11.	24.12.		
Zschachenmühle			Mi		Fr	23.01.	20.02.	19.03.		16.04.	14.05.	11.06.	09.07.	06.08.	03.09.	01.10.	29.10.	26.11.	24.12.		
Zwackau			Mo	Mo		10.01.	06.02.	05.03.		03.04.	30.04.	28.05.	25.06.	23.07.	20.08.	17.09.	15.10.	12.11.	10.12.		

Feiertagsregelung für die Entsorgung von Hausmüll und Gelben Säcken

Durch Feiertage ergeben sich Änderungen der Abfuhrtermine für Hausmüll und Gelbe Säcke. Bitte überprüfen Sie Ihre Abfuhrtermine, ob Sie von der Feiertagsregelung betroffen sind.

Zeichenerklärung:

--- bedeutet, dass an diesem Tag und in dem jeweiligen Gebiet die Abfuhr nicht von der Feiertagsregelung betroffen ist. Die Abfuhr wird regulär am normalen Abfuhrtag durchgeführt.

Hinweis: Auf unserer Homepage www.zaso-online.de können Sie sich unter [Abfuhrtermine/Serviceabfrage](#) Ihre Termine anzeigen lassen, die Feiertagsregelung ist dabei bereits berücksichtigt.



Hausmüll

Die Abfuhr vom:		wird ...		
		im Gebiet PÖBNECK gefahren am:	im Gebiet SCHLEIZ gefahren am:	im Gebiet BAD LOBENSTEIN gefahren am:
Neujahr 01.01.2024	Mo - ungerade KW	03.01.2024	02.01.2024	02.01.2024
02.01.2024	Di - ungerade KW	04.01.2024	---	03.01.2024
03.01.2024	Mi - ungerade KW	05.01.2024	---	04.01.2024
04.01.2024	Do - ungerade KW	06.01.2024	---	05.01.2024
05.01.2024	Fr - ungerade KW	08.01.2024	---	--
08.01.2024	Mo - gerade KW	09.01.2024	---	---
09.01.2024	Di - gerade KW	10.01.2024	---	---
10.01.2024	Mi - gerade KW	11.01.2024	---	---
11.01.2024	Do - gerade KW	12.01.2024	---	---
12.01.2024	Fr - gerade KW	13.01.2024	---	---
Karfreitag 29.03.2024	Fr - ungerade KW	30.03.2024	30.03.2024	30.03.2024
Ostermontag 01.04.2024	Mo - gerade KW	02.04.2024	02.04.2024	---
02.04.2024	Di - gerade KW	03.04.2024	---	---
03.04.2024	Mi - gerade KW	04.04.2024	---	---
04.04.2024	Do - gerade KW	05.04.2024	---	---
05.04.2024	Fr - gerade KW	06.04.2024	---	---
Tag der Arbeit 01.05.2024	Mi - gerade KW	02.05.2024	02.05.2024	---
02.05.2024	Do - gerade KW	03.05.2024	---	---
03.05.2024	Fr - gerade KW	04.05.2024	---	---
Himmelfahrt 09.05.2024	Do - ungerade KW	10.05.2024	---	10.05.2024
10.05.2024	Fr - ungerade KW	11.05.2024	---	11.05.2024

Fortsetzung Hausmüll Die Abfuhr vom:		wird ...		
		im Gebiet PÖBNECK gefahren am:	im Gebiet SCHLEIZ gefahren am:	im Gebiet BAD LOBENSTEIN gefahren am:
Pfingstmontag 20.05.2024	Mo - ungerade KW	21.05.2024	21.05.2024	21.05.2024
21.05.2024	Di - ungerade KW	22.05.2024	---	22.05.2024
22.05.2024	Mi - ungerade KW	23.05.2024	---	23.05.2024
23.05.2024	Do - ungerade KW	24.05.2024	---	24.05.2024
24.05.2024	Fr - ungerade KW	25.05.2024	---	25.05.2024
Weltkindertag 20.09.2024	Fr - gerade KW	21.09.2024	21.09.2024	---
Tag der Dt. Einheit 03.10.2024	Do - gerade KW	04.10.2024	04.10.2024	---
04.10.2024	Fr - gerade KW	05.10.2024	---	---
Reformationstag 31.10.2024	Do - gerade KW	01.11.2024	01.11.2024	---
01.11.2024	Fr - gerade KW	02.11.2024	---	---
1. Weihnachtsfeiertag 25.12.2024	Mi - gerade KW	27.12.2024	27.12.2024	---
2. Weihnachtsfeiertag 26.12.2024	Do - gerade KW	28.12.2024	27.12.2024	---
27.12.2024	Fr - gerade KW	30.12.2024	28.12.2024	---
30.12.2024	Mo - ungerade KW	31.12.2024	---	---



Gelber Sack

Die Abfuhr vom:		wird ...		
		im Gebiet PÖBNECK gefahren am:	im Gebiet SCHLEIZ gefahren am:	im Gebiet BAD LOBENSTEIN gefahren am:
Neujahr 01.01.2024	Mo - ungerade KW	02.01.2024	02.01.2024	02.01.2024
02.01.2024	Di - ungerade KW	03.01.2024	03.01.2024	03.01.2024
03.01.2024	Mi - ungerade KW	04.10.2024	---	---
04.01.2024	Do - ungerade KW	---	---	---
05.01.2024	Fr - ungerade KW	---	---	---
Karfreitag 29.03.2024	Fr - ungerade KW	---	30.03.2024	30.03.2024
Ostermontag 01.04.2024	Mo - gerade KW	02.04.2024	02.04.2024	---
02.04.2024	Di - gerade KW	03.04.2024	03.04.2024	---
03.04.2024	Mi - gerade KW	04.04.2024	---	---
04.04.2024	Do - gerade KW	---	---	---
05.04.2024	Fr - gerade KW	---	---	---

Die Abfuhr vom:		wird ...		
		im Gebiet PÖßNECK gefahren am:	im Gebiet SCHLEIZ gefahren am:	im Gebiet BAD LOBENSTEIN gefahren am:
Tag der Arbeit 01.05.2024	Mi - gerade KW	02.05.2024	02.05.2024	---
02.05.2024	Do - gerade KW	03.05.2024	03.05.2024	---
03.05.2024	Fr - gerade KW	04.05.2024	---	---
Himmelfahrt 09.05.2024	Do - ungerade KW	10.05.2024	---	10.05.2024
10.05.2024	Fr - ungerade KW	---	11.05.2024	11.05.2024
Pfingstmontag 20.05.2024	Mo - ungerade KW	21.05.2024	21.05.2024	21.05.2024
21.05.2024	Di - ungerade KW	22.05.2024	---	---
22.05.2024	Mi - ungerade KW	---	---	---
23.05.2024	Do - ungerade KW	---	---	---
24.05.2024	Fr - ungerade KW	---	---	---
Weltkindertag 20.09.2024	Fr - gerade KW	23.09.2024	---	---
Tag der Dt. Einheit 03.10.2024	Do - gerade KW	04.10.2024	05.10.2024	---
04.10.2024	Fr - gerade KW	05.10.2024	---	---
Reformationstag 31.10.2024	Do - gerade KW	01.11.2024	02.11.2024	---
01.11.2024	Fr - gerade KW	02.11.2024	---	---
1. Weihnachtsfeiertag 25.12.2024	Mi - gerade KW	28.12.2024	27.12.2024	27.12.2024
2. Weihnachtsfeiertag 26.12.2024	Do - gerade KW	28.12.2024	27.12.2024	27.12.2024
27.12.2024	Fr - gerade KW	30.12.2024	---	---

Termine Schadstoffmobil - Sammlung gefährlicher Abfälle

Ort	Standplatz	1. Halbjahr		2. Halbjahr	
		Datum	Annahmezeit	Datum	Annahmezeit
Altengesees	Feuerwehrgerätehaus	16.04.	13:00 - 13:20	05.11.	13:00 - 13:20
Bad Lobenstein	Hirschberger Str., Baustoffhandel Raab-Karcher	23.03.	09:40 - 10:25	24.08.	09:40 - 10:25
Bad Lobenstein	Mühlgasse (Wertstoffplatz)	23.03.	10:40 - 11:10	24.08.	10:40 - 11:10
Bahren	Dorfplatz	04.04.	10:35 - 10:55	12.09.	10:35 - 10:55
Birkenhügel	Feuerwehr	25.04.	17:30 - 18:00	14.11.	17:30 - 18:00
Blankenberg	Kirche	03.02.	11:00 - 11:30	30.10.	11:00 - 11:30
Blankenstein	Apotheke	03.02.	12:00 - 12:30	30.10.	12:00 - 12:30
Blintendorf	Wartehalle	18.04.	15:55 - 16:15	07.11.	15:55 - 16:15
Bodelwitz	Dorfplatz/Gretewitscherstraße	09.04.	14:10 - 14:40	24.09.	14:10 - 14:40
Breitenhain	Dorfplatz	11.04.	17:20 - 17:40	26.09.	17:20 - 17:40
Bucha bei Pößneck	Dorfplatz	23.04.	12:00 - 12:20	12.11.	12:00 - 12:20
Burgk	Parkplatz Ortseingang	05.04.	11:20 - 11:40	13.09.	11:20 - 11:40
Burgkhammer	Ortsmitte	05.04.	12:10 - 12:30	13.09.	12:10 - 12:30
Burglemnitz	am alten Konsum	26.04.	14:40 - 15:00	15.11.	14:40 - 15:00
Burgwitz	Dorfplatz	02.04.	11:30 - 11:50	10.09.	11:30 - 11:50
Burkersdorf bei Schleiz	an der Waage/Teich	12.04.	11:10 - 11:30	27.09.	11:10 - 11:30
Burkersdorf bei Triptis	Dorfplatz	03.04.	10:35 - 10:55	11.09.	10:35 - 10:55
Chursdorf	Containerstellplatz	12.04.	10:30 - 10:50	27.09.	10:30 - 10:50
Crispendorf	Dorfplatz (hinter Buswartehalle)	24.04.	10:00 - 10:20	13.11.	10:00 - 10:20
Daumitsch	Dorfplatz	04.04.	13:40 - 14:10	12.09.	13:40 - 14:10
Dittersdorf bei Schleiz	Dorfplatz	12.04.	13:35 - 14:20	27.09.	13:35 - 14:20
Dobareuth	Waage am Feuerlöschteich	18.04.	15:25 - 15:40	07.11.	15:25 - 15:40
Dobian	Dorfplatz	10.04.	11:45 - 12:05	25.09.	11:45 - 12:05
Döblitz	Dorfmitte	02.04.	17:40 - 18:00	10.09.	17:40 - 18:00
Döbritz	Dorfplatz	09.04.	15:45 - 16:05	24.09.	15:45 - 16:05
Dörflas	Ortsmitte	05.04.	10:00 - 10:20	13.09.	10:00 - 10:20
Dragensdorf	Containerstellplatz	12.04.	13:00 - 13:20	27.09.	13:00 - 13:20
Dreba	Alte Waage/Bushaltestelle	02.02.	11:50 - 12:20	29.10.	11:50 - 12:20
Dreitzsch	Großer Anger	16.04.	17:15 - 18:00	05.11.	17:15 - 18:00
Dröswein	ehem. Feuerwehrgerätehaus	17.04.	12:25 - 12:45	06.11.	12:25 - 12:45
Dürrenbach	Wertstoffplatz	26.04.	10:30 - 10:45	15.11.	10:30 - 10:45
Ebersberg	neben Wasserhochbehälter	18.04.	10:00 - 10:15	07.11.	10:00 - 10:15
Ebersdorf	Parkplatz Orangerie	24.04.	14:40 - 15:10	13.11.	14:40 - 15:10
Eliasbrunn	Feuerwehr	26.04.	16:10 - 16:30	15.11.	16:10 - 16:30
Erkmannsdorf	Ortsmitte	23.04.	16:00 - 16:20	12.11.	16:00 - 16:20
Eßbach	oberhalb Gaststätte	23.04.	14:40 - 15:00	12.11.	14:40 - 15:00
Frankendorf	Freifläche Gasthaus "Strosche"	17.04.	15:15 - 15:35	06.11.	15:15 - 15:35
Friedebach	Gasthof "Zum alten Freund"	11.04.	10:00 - 10:20	26.09.	10:00 - 10:20
Friesau	Platz vor Nr. 127/Spielplatz	27.04.	10:00 - 10:30	30.11.	10:00 - 10:30
Frössen	ehem. Schulhof	19.04.	14:40 - 15:00	08.11.	14:40 - 15:00
Gahma	Feuerwehrgerätehaus	16.04.	11:10 - 11:30	05.11.	11:10 - 11:30
Gebersreuth	oberhalb der ehem. Schule	18.04.	12:40 - 12:55	07.11.	12:40 - 12:55
Gefell	Parkplatz Lobensteiner Straße - gegenüber Schule	27.04.	11:10 - 11:55	16.11.	11:10 - 11:55
Gefell	Parkplatz Friedensstraße	27.04.	12:10 - 12:30	16.11.	12:10 - 12:30
Geheege	Dorfmitte	03.04.	15:15 - 15:35	11.09.	15:15 - 15:35
Geroda	Bushaltestelle	03.04.	15:50 - 16:10	11.09.	15:50 - 16:10
Gertewitz	Dorfplatz	09.04.	15:00 - 15:30	24.09.	15:00 - 15:30
Gleima	Am Teich	16.04.	11:45 - 12:05	05.11.	11:45 - 12:05
Göritz	Containerstellplatz	19.04.	12:55 - 13:15	08.11.	12:55 - 13:15
Görkwitz	Wartehalle	19.04.	17:00 - 17:20	08.11.	17:00 - 17:20
Göschitz	Containerstellplatz	12.04.	16:25 - 16:45	27.09.	16:25 - 16:45

Ort	Standplatz	1. Halbjahr		2. Halbjahr	
		Datum	Annahmezeit	Datum	Annahmezeit
Gössitz	Dorfplatz	09.04.	11:05 - 11:25	24.09.	11:05 - 11:25
Göttengrün	Feuerwehrgerätehaus	18.04.	16:30 - 16:50	07.11.	16:30 - 16:50
Gräfendorf	Dorfplatz	10.04.	10:00 - 10:20	25.09.	10:00 - 10:20
Gräfenwarth	Parkplatz Dorfmitte (gegenüber Tischlerei)	27.04.	08:00 - 08:30	30.11.	08:00 - 08:30
Grobengereuth	Dorfplatz	04.04.	12:20 - 12:50	12.09.	12:20 - 12:50
Grochwitz	Ortsmitte	05.04.	10:40 - 11:00	13.09.	10:40 - 11:00
Grumbach	Feuerwehrplatz	25.04.	11:05 - 11:25	14.11.	11:05 - 11:25
Haidefeld	am Teich	18.04.	11:40 - 12:00	07.11.	11:40 - 12:00
Harra	ehem. Schule	25.04.	16:05 - 16:35	14.11.	16:05 - 16:35
Hasla	Ortseingang	03.04.	12:20 - 12:40	11.09.	12:20 - 12:40
Heberndorf	am Teich	26.04.	12:40 - 13:00	15.11.	12:40 - 13:00
Heinersdorf	Konsum	24.04.	16:55 - 17:25	13.11.	16:55 - 17:25
Heinrichshöhe	Wertstoffcontainer	25.04.	10:35 - 10:50	14.11.	10:35 - 10:50
Heinrichsort	Abzweig Dürrenbach	26.04.	10:00 - 10:15	15.11.	10:00 - 10:15
Helmgrün	Feuerwehrgerätehaus	24.04.	16:10 - 16:40	13.11.	16:10 - 16:40
Herschdorf bei Pößneck	Dorfplatz	16.04.	15:40 - 16:00	05.11.	15:40 - 16:00
Hirschberg	Lobensteiner Straße/ Fröbelstraße (Wertstoffplatz)	27.04.	08:00 - 08:45	16.11.	08:00 - 08:45
Hirschberg	Parkplatz Turnhalle	27.04.	09:00 - 09:45	16.11.	09:00 - 09:45
Hirschberg	Kirchplatz	27.04.	10:00 - 10:45	16.11.	10:00 - 10:45
Hütten	Dorfplatz	11.04.	10:35 - 10:55	26.09.	10:35 - 10:55
Isabellengrün	Ferienanlage	05.04.	12:50 - 13:10	13.09.	12:50 - 13:10
Juchhöh	Mödlareuther Straße (gegenüber Gaststätte)	18.04.	14:15 - 14:35	07.11.	14:15 - 14:35
Kalte Schenke	im Ort	10.04.	12:55 - 13:15	25.09.	12:55 - 13:15
Karolinenfeld	Ortsmitte	24.04.	12:45 - 13:00	13.11.	12:45 - 13:00
Keila	Dorfplatz	04.04.	10:00 - 10:20	12.09.	10:00 - 10:20
Kießling	Feuerwehr	25.04.	15:35 - 15:50	14.11.	15:35 - 15:50
Kirschkau	Bushaltestelle/Waage	17.04.	11:15 - 11:35	06.11.	11:15 - 11:35
Kleina	Containerstellplatz	02.02.	13:00 - 13:20	29.10.	13:00 - 13:20
Kleindembach	gegenüber Eiskaffee	11.04.	12:45 - 13:05	26.09.	12:45 - 13:05
Klettigshammer	Bushaltestelle	26.04.	11:30 - 11:45	15.11.	11:30 - 11:45
Kloster	Dorfplatz	26.04.	17:40 - 18:00	15.11.	17:40 - 18:00
Knau	LPG	02.02.	10:35 - 11:35	29.10.	10:35 - 11:35
Kolba	Dorfplatz	04.04.	16:15 - 16:45	12.09.	16:15 - 16:45
Kopitzsch	Dorfplatz	02.04.	15:15 - 15:35	10.09.	15:15 - 15:35
Kospoda	Bushaltestelle Richtung Meilitz	02.04.	10:45 - 11:15	10.09.	10:45 - 11:15
Köthnitz	Dorfplatz	02.02.	15:00 - 15:20	29.10.	15:00 - 15:20
Krobitz	Dorfplatz	04.04.	15:40 - 15:55	12.09.	15:40 - 15:55
Krölpa	Feuerwehrhaus	10.04.	15:10 - 15:40	25.09.	15:10 - 15:40
Krölpa	Parkplatz Markgrafen Getränke	10.04.	15:55 - 16:40	25.09.	15:55 - 16:40
Kulm	Parkplatz hinter Gemeinde	19.04.	11:15 - 11:30	08.11.	11:15 - 11:30
Külmla	ehem. LPG-Scheune	23.04.	13:50 - 14:10	12.11.	13:50 - 14:10
Künsdorf	Dorfplatz (Bushaltestelle)	19.04.	16:00 - 16:20	08.11.	16:00 - 16:20
Langenbuch	Dorfplatz	17.04.	13:30 - 13:50	06.11.	13:30 - 13:50
Langenbuch	Waldhäuser am Bahnhof	17.04.	14:05 - 14:25	06.11.	14:05 - 14:25
Langendembach	Kirchplatz	11.04.	12:10 - 12:30	26.09.	12:10 - 12:30
Langenorla	Ortsstraße 83/Festplatz	11.04.	11:30 - 11:50	26.09.	11:30 - 11:50
Langgrün	Wartehalle	19.04.	15:20 - 15:40	08.11.	15:20 - 15:40
Laskau	Dorfplatz	04.04.	11:45 - 12:05	12.09.	11:45 - 12:05
Lausnitz bei Neustadt	Dorfplatz	04.04.	17:00 - 17:20	12.09.	17:00 - 17:20
Lehesten bei Schleiz	Abzweig nach Lehesten	19.04.	13:30 - 13:45	08.11.	13:30 - 13:45
Lemnitz	Dorfplatz	02.04.	16:25 - 16:45	10.09.	16:25 - 16:45
Leubsdorf	Feuerwehrhaus	02.04.	17:00 - 17:20	10.09.	17:00 - 17:20

Ort	Standplatz	1. Halbjahr		2. Halbjahr	
		Datum	Annahmezeit	Datum	Annahmezeit
Lichtenau	Dorfplatz	11.04.	15:00 - 15:30	26.09.	15:00 - 15:30
Lichtenbrunn	Containerstellplatz	25.04.	15:00 - 15:20	14.11.	15:00 - 15:20
Liebengrün	Marktplatz	24.04.	11:30 - 12:00	13.11.	11:30 - 12:00
Liebschütz	Waage	24.04.	10:40 - 11:10	13.11.	10:40 - 11:10
Linda	Dorfplatz	02.02.	14:20 - 14:50	29.10.	14:20 - 14:50
Löhma bei Schleiz	Feuerwehrhaus	12.04.	17:10 - 17:30	27.09.	17:10 - 17:30
Lössau	im Dorf bei der Kirche	17.04.	11:50 - 12:10	06.11.	11:50 - 12:10
Lückenmühle	Gaststätte	24.04.	13:20 - 13:35	13.11.	13:20 - 13:35
Ludwigshof	im Ort	09.04.	10:00 - 10:15	24.09.	10:00 - 10:15
Meilitz	Dorfplatz	02.04.	10:00 - 10:30	10.09.	10:00 - 10:30
Mielesdorf	Dorfplatz (vor Gemeinde)	17.04.	14:40 - 15:00	06.11.	14:40 - 15:00
Miesitz	Dorfplatz	02.04.	15:50 - 16:10	10.09.	15:50 - 16:10
Mittelpöllnitz	Parkplatz	03.04.	16:25 - 16:45	11.09.	16:25 - 16:45
Mödlareuth	am Gerätehaus	18.04.	13:40 - 14:00	07.11.	13:40 - 14:00
Mönchgrün	Kirche	23.04.	16:40 - 17:00	12.11.	16:40 - 17:00
Möschlitz	Feuerwehrgerätehaus	23.04.	17:15 - 17:45	12.11.	17:15 - 17:45
Möschlitz	am Dorfplatz	23.04.	17:55 - 18:15	12.11.	17:55 - 18:15
Moßbach	Containerstellplatz	05.04.	16:15 - 16:45	13.09.	16:15 - 16:45
Moxa	Dorfplatz	09.04.	12:15 - 12:35	24.09.	12:15 - 12:35
Neundorf bei Lobenstein	am unteren Teich	25.04.	12:15 - 12:35	14.11.	12:15 - 12:35
Neundorf bei Schleiz	Containerstandplatz	19.04.	17:30 - 18:00	08.11.	17:30 - 18:00
Neustadt an der Orla	Moderwitz Dorfplatz	02.04.	12:10 - 12:40	10.09.	12:10 - 12:40
Neustadt an der Orla	Börthen Dorfplatz über Wimmelstraße/Hauptstraße	11.04.	17:55 - 18:15	26.09.	17:55 - 18:15
Neustadt an der Orla	Molbitz Dorfplatz	16.04.	16:40 - 17:00	05.11.	16:40 - 17:00
Neustadt an der Orla	Friedhofstraße, altes Feuerwehrhaus	20.04.	08:00 - 08:30	09.11.	08:00 - 08:30
Neustadt an der Orla	Thomas-Müntzer-Straße, Waschanlage	20.04.	08:45 - 09:15	09.11.	08:45 - 09:15
Neustadt an der Orla	Klubhaus/Schützenplatz Dimitroffstraße	20.04.	09:30 - 10:00	09.11.	09:30 - 10:00
Nimritz	Dorfplatz	09.04.	16:20 - 16:40	24.09.	16:20 - 16:40
Oberböhmisdorf	Dorfplatz am Feuerlöschteich	17.04.	10:00 - 10:20	06.11.	10:00 - 10:20
Oberkossau	Bushaltestelle	17.04.	16:35 - 16:55	06.11.	16:35 - 16:55
Oberlemnitz	Dorfplatz	24.04.	17:40 - 18:00	13.11.	17:40 - 18:00
Oberoppurg	Dorfplatz	09.04.	17:30 - 18:00	24.09.	17:30 - 18:00
Oberpöllnitz	am Teich (Beerbergstr., alte Harmonikafabrik)	02.02.	16:50 - 17:10	29.10.	16:50 - 17:10
Oelsen	Ortseingang	10.04.	12:20 - 12:40	25.09.	12:20 - 12:40
Oettersdorf	ehemaliger Konsum	05.04.	15:15 - 16:00	13.09.	15:15 - 16:00
Oppurg	Parkplatz Feuerwehrhaus	06.04.	09:45 - 10:05	14.09.	09:45 - 10:05
Oßla	Schulplatz	03.02.	08:00 - 08:30	30.10.	08:00 - 08:30
Ottmannsdorf	Buswendepunkt	03.04.	13:30 - 13:50	11.09.	13:30 - 13:50
Pahnstangen	Containerstandplatz	23.04.	10:35 - 10:55	12.11.	10:35 - 10:55
Paska	Dorfplatz	09.04.	11:40 - 12:00	24.09.	11:40 - 12:00
Peuschen	Dorfplatz/Feuerwehr	04.04.	11:10 - 11:30	12.09.	11:10 - 11:30
Pillingsdorf	Jäger-Klause	03.04.	11:10 - 11:30	11.09.	11:10 - 11:30
Plöthen	ehem. Konsum (Containerstandplatz)	23.04.	10:00 - 10:20	12.11.	10:00 - 10:20
Pöritzsch	Dorfplatz	26.04.	17:00 - 17:20	15.11.	17:00 - 17:20
Pörmitz	Containerstellplatz	12.04.	14:35 - 14:55	27.09.	14:35 - 14:55
Porstendorf	B 2 Ortseingang	03.04.	17:00 - 17:20	11.09.	17:00 - 17:20
Posen	Dorfplatz	02.02.	10:00 - 10:20	29.10.	10:00 - 10:20
Pottiga	Marktplatz	25.04.	16:50 - 17:20	14.11.	16:50 - 17:20
Pröstrich	Bushaltestelle	26.04.	11:00 - 11:15	15.11.	11:00 - 11:15

Ort	Standplatz	1. Halbjahr		2. Halbjahr	
		Datum	Annahmezeit	Datum	Annahmezeit
Quaschwitz	Dorfplatz	04.04.	14:25 - 14:45	12.09.	14:25 - 14:45
Raila	Dorfmitte Bushaltestelle	05.04.	14:00 - 14:20	13.09.	14:00 - 14:20
Ranis	Bahnhofstraße/Bushaltestelle	06.04.	08:00 - 08:30	14.09.	08:00 - 08:30
Ranis	Blumenstraße/Containerstellplatz	06.04.	08:45 - 09:15	14.09.	08:45 - 09:15
Ranis	Heroldshof	10.04.	14:30 - 14:50	25.09.	14:30 - 14:50
Rauschengesees	Verkaufsstelle Ortsmitte	26.04.	14:00 - 14:20	15.11.	14:00 - 14:20
Rehmen	Dorfplatz	11.04.	14:00 - 14:20	26.09.	14:00 - 14:20
Reinsdorf	Ortsmitte	05.04.	17:00 - 17:15	13.09.	17:00 - 17:15
Remptendorf	Dorfplatz	27.04.	10:40 - 11:10	30.11.	10:40 - 11:10
Rockendorf	Bushaltestelle	10.04.	16:55 - 17:15	25.09.	16:55 - 17:15
Rodacherbrunn	Wertstoffcontainer	25.04.	11:40 - 11:55	14.11.	11:40 - 11:55
Rödersdorf	Ortsmitte	12.04.	15:50 - 16:10	27.09.	15:50 - 16:10
Röppisch	Dorfplatz	24.04.	14:00 - 14:20	13.11.	14:00 - 14:20
Rosendorf	Lagerhalle / Ortseingang	03.04.	10:00 - 10:20	11.09.	10:00 - 10:20
Rothenacker	Dorfplatz (Buswendeschleife)	18.04.	11:00 - 11:20	07.11.	11:00 - 11:20
Ruppersdorf	Parkplatz Birkenhof	16.04.	10:35 - 10:55	05.11.	10:35 - 10:55
Saalburg	am Ehrenhain (Wertstoffplatz)	27.04.	08:45 - 09:05	30.11.	08:45 - 09:05
Saalburg	Parkplatz am Ortseingang	27.04.	09:15 - 09:35	30.11.	09:15 - 09:35
Saaldorf	Parkplatz am Feuerlöschteich	23.03.	11:40 - 12:00	24.08.	11:40 - 12:00
Schilbach	Parkplatz vor Grünanlage	19.04.	10:00 - 10:20	08.11.	10:00 - 10:20
Schlegel	Dorfplatz	25.04.	13:30 - 14:00	14.11.	13:30 - 14:00
Schleiz	Oschitz Wartehalle	05.04.	14:40 - 15:00	13.09.	14:40 - 15:00
Schleiz	Schmelzhütte, Wertstoffplatz	13.04.	09:15 - 10:00	28.09.	09:15 - 10:00
Schleiz	Topfmarkt (Post links)	13.04.	10:15 - 11:00	28.09.	10:15 - 11:00
Schleiz	Wertstoffplatz Langewiesenweg	13.04.	11:15 - 12:15	28.09.	11:15 - 12:15
Schmieritz	Dorfmitte	02.04.	14:05 - 14:25	10.09.	14:05 - 14:25
Schmorda	Dorfplatz	09.04.	10:30 - 10:50	24.09.	10:30 - 10:50
Schönborn	Dorfplatz	03.04.	14:05 - 14:25	11.09.	14:05 - 14:25
Schönbrunn	am unteren Brunnen	23.03.	08:00 - 08:30	24.08.	08:00 - 08:30
Schöndorf	Ortseingang Bushaltestelle	23.04.	13:10 - 13:30	12.11.	13:10 - 13:30
Schweinitz	Dorfplatz	11.04.	13:20 - 13:40	26.09.	13:20 - 13:40
Seibis	Dorfplatz	25.04.	14:15 - 14:45	14.11.	14:15 - 14:45
Seisla	Bushaltestelle	10.04.	11:10 - 11:30	25.09.	11:10 - 11:30
Seubtendorf	Dorfplatz	18.04.	17:05 - 17:25	07.11.	17:05 - 17:25
Solkwitz	Dorfplatz	09.04.	17:00 - 17:15	24.09.	17:00 - 17:15
Sorna	Ortsmitte	12.04.	10:00 - 10:15	27.09.	10:00 - 10:15
Spamberg	Dorfplatz	19.04.	14:00 - 14:20	08.11.	14:00 - 14:20
Spielmes	vor Kulturraum	17.04.	17:40 - 18:00	06.11.	17:40 - 18:00
Stanau	Dorfplatz	11.04.	15:50 - 16:10	26.09.	15:50 - 16:10
Steinbrücken	Dorfplatz/Teich	02.02.	13:40 - 14:00	29.10.	13:40 - 14:00
Stelzen	Dorfplatz	17.04.	17:10 - 17:30	06.11.	17:10 - 17:30
Straßenreuth	bei Haus Nr. 1	18.04.	13:10 - 13:25	07.11.	13:10 - 13:25
Strößwitz	Parkplatz	11.04.	16:35 - 17:05	26.09.	16:35 - 17:05
Tanna	Ecke Bachgasse/Markt	13.04.	08:00 - 09:00	28.09.	08:00 - 09:00
Tausa	am GWE-Block	23.04.	12:35 - 12:55	12.11.	12:35 - 12:55
Tegau	Gaststätte "Goldener Anker"	12.04.	11:45 - 12:05	27.09.	11:45 - 12:05
Thierbach	Gerätehaus	16.04.	10:00 - 10:20	05.11.	10:00 - 10:20
Thimmendorf	Marktplatz	16.04.	13:40 - 14:00	05.11.	13:40 - 14:00
Titschendorf	Wertstoffcontainer	25.04.	10:00 - 10:20	14.11.	10:00 - 10:20
Tömmelsdorf	Dorfplatz	02.02.	16:20 - 16:40	29.10.	16:20 - 16:40
Trannroda	Dorfplatz	16.04.	15:00 - 15:20	05.11.	15:00 - 15:20
Traun	Dorfmitte	02.04.	14:40 - 15:00	10.09.	14:40 - 15:00
Triemsdorf	Ortsmitte	12.04.	15:10 - 15:30	27.09.	15:10 - 15:30
Triptis	Platz der Jugend	06.04.	10:20 - 10:50	14.09.	10:20 - 10:50

Ort	Standplatz	1. Halbjahr		2. Halbjahr	
		Datum	Annahmezeit	Datum	Annahmezeit
Triptis	Containerplatz/Postberg	06.04.	11:05 - 11:35	14.09.	11:05 - 11:35
Triptis	Gabelberger Straße/Schule	20.04.	10:20 - 10:50	09.11.	10:20 - 10:50
Ullersreuth	Dorfplatz	19.04.	12:15 - 12:35	08.11.	12:15 - 12:35
Unterkoskau	Gemeindeamt	17.04.	16:00 - 16:20	06.11.	16:00 - 16:20
Unterlemnitz	am Teich	23.03.	08:50 - 09:20	24.08.	08:50 - 09:20
Venzka	ehem. Gemeindeamt	18.04.	14:50 - 15:10	07.11.	14:50 - 15:10
Volkmannsdorf bei Schleiz	Konsum	23.04.	11:10 - 11:40	12.11.	11:10 - 11:40
Walsburg	Gaststätte "Fuchsbau"	23.04.	15:20 - 15:40	12.11.	15:20 - 15:40
Weira	Dorfplatz	04.04.	15:00 - 15:20	12.09.	15:00 - 15:20
Weisbach	Bushaltestelle	26.04.	15:30 - 15:50	15.11.	15:30 - 15:50
Weitisberga	Bushaltestelle	26.04.	12:00 - 12:20	15.11.	12:00 - 12:20
Weltwitz	Gasthaus	02.04.	13:30 - 13:50	10.09.	13:30 - 13:50
Wernburg	PP Gemeindeverwaltung; Bodelwitzer Str. 17	09.04.	12:50 - 13:20	24.09.	12:50 - 13:20
Wernsdorf	Dorfplatz	19.04.	10:40 - 11:00	08.11.	10:40 - 11:00
Wilhelmsdorf	Dorfplatz	10.04.	13:45 - 14:15	25.09.	13:45 - 14:15
Willersdorf	Dorfplatz	18.04.	10:30 - 10:45	07.11.	10:30 - 10:45
Wittchenstein	Buswendestelle	03.04.	14:40 - 15:00	11.09.	14:40 - 15:00
Wöhlsdorf	Dorfplatz	10.04.	10:35 - 10:55	25.09.	10:35 - 10:55
Wurzbach	Neumarkt	03.02.	09:00 - 09:30	30.10.	09:00 - 09:30
Wurzbach	Hammer/Grumbacher Str.	03.02.	09:45 - 10:15	30.10.	09:45 - 10:15
Wüstendittersdorf	Gasthaus "Waldhorn"	17.04.	10:35 - 10:55	06.11.	10:35 - 10:55
Wüstenwetzdorf	Bushaltestelle	02.02.	15:40 - 16:10	29.10.	15:40 - 16:10
Zella	Dorfplatz	10.04.	17:30 - 17:50	25.09.	17:30 - 17:50
Ziegenrück	Turnhallenplatz Plothental	27.04.	11:30 - 12:15	30.11.	11:30 - 12:15
Zollgrün	Schülerwartehalle	18.04.	17:40 - 18:00	07.11.	17:40 - 18:00
Zoppoten	Dorf	24.04.	15:20 - 15:40	13.11.	15:20 - 15:40
Zwackau	Dorfplatz	03.04.	11:45 - 12:05	11.09.	11:45 - 12:05

Übersicht Standzeiten Schadstoffmobil auf den Wertstoffhöfen

Saale-Orla-Kreis:

Wertstoffhof Neustadt an der Orla	Remondis GmbH, OT Neunhofen, Waldstraße 11						
	Annahmezeit:	09:00 - 13:00 Uhr					
	Annahmetage:	17.02.	16.03.	18.05.	17.08.	12.10.	14.12.
Wertstoffhof Schleiz	Becker Umweltdienste GmbH, Industriestraße 13						
	Annahmezeit:	08:00 - 12:00 Uhr					
	Annahmetage:	10.02.	09.03.	11.05.	10.08.	05.10.	07.12.
Wertstoffhof Bad Lobenstein	Becker Umweltdienste GmbH, Poststraße 39						
	Annahmezeit:	08:00 - 12:00 Uhr					
	Annahmetage:	02.03.	04.05.	06.07.	31.08.	02.11.	---

Landkreis Saalfeld-Rudolstadt:

Wertstoffhof Saalfeld	Städtereinigung Ernst, Industriestraße 3/5						
	Annahmezeit:	08:00 - 12:00 Uhr					
	Annahmetage:	03.02.	06.04.	01.06.	03.08.	05.10.	07.12.
Wertstoffhof Rudolstadt	Städtereinigung Ernst, Kirchhasel, Alt Saale 10						
	Annahmezeit:	08:00 - 12:00 Uhr					
	Annahmetage:	10.02.	13.04.	08.06.	10.08.	12.10.	14.12.
Wertstoffhof Schmiedefeld	Städtereinigung Ernst, ehemalige Deponie						
	Annahmezeit:	08:00 - 12:00 Uhr					
	Annahmetage:	02.03.	04.05.	06.07.	07.09.	02.11.	---

Notizen:

Herausgeber:

Zweckverband Abfallwirtschaft Saale-Orla (ZASO)

verantwortlich:

Herr Michael Modde

Verbandsvorsitzender des Zweckverbandes Abfallwirtschaft Saale-Orla

Redaktion:

Geschäftsstelle des Zweckverbandes Abfallwirtschaft Saale-Orla

Wohlfarthstraße 7, 07381 Pößneck

Telefon: 03647 4417-0, Telefax: 03647 4417-44

E-Mail: abfallwirtschaft@zaso-online.de, l.schreck@zaso-online.de

Webseite: www.zaso-online.de

Gesamtverantwortung für Satz, Layout, Druck und Verteilung:

wgv Schleiz GmbH, Geraer Straße 12, 07907 Schleiz

Telefon: 03663 4061599, Telefax: 03663 4065630

info@wgvschleiz.de, www.wgvschleiz.de

Geschäftszeiten des Zweckverbandes Abfallwirtschaft Saale-Orla:

Siehe Seite 2

Die Geschäftsstelle (grüner Eingang) befindet sich in der Wohlfarthstraße direkt neben der Außenstelle des Landratsamtes Saale-Orla-Kreis (roter Eingang).

Aus Richtung Neustadt an der Orla kommend:

Folgen Sie in Pößneck dem Verlauf der B 281 und fahren Sie dann am Kreisverkehr (Kaufland, ehemalige Rotasymkreuzung) die dritte Ausfahrt in Richtung Ziegenrück/Ranis ab. Bleiben Sie auf der Hauptstraße bis zur Bahnunterführung und biegen gleich danach links in Richtung Wernburg ab. Bitte folgen Sie dem Verlauf der Hauptstraße. Nach der rechts abbiegenden Hauptstraße befindet sich links die Wohlfarthstraße, die allerdings aus dieser Richtung gesperrt ist. Sie fahren weiter bis zur nächsten nach links abbiegenden Straße (Jahnstraße) und parken dann dort oder in der Wohlfarthstraße. Oder Sie parken auf dem großen Parkplatz Altenburg, der sich eine Abfahrt nach der Jahnstraße links befindet.

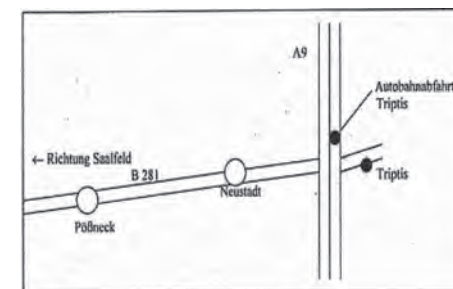

Aus Richtung Saalfeld kommend:

Folgen Sie in Pößneck dem Verlauf der B 281 und fahren Sie dann am Kreisverkehr (Kaufland, ehemalige Rotasymkreuzung) die erste Ausfahrt in Richtung Ziegenrück/Ranis ab. Bleiben Sie auf der Hauptstraße bis zur Bahnunterführung und biegen gleich danach links in Richtung Wernburg ab. Bitte folgen Sie dem Verlauf der Hauptstraße. Nach der rechts abbiegenden Hauptstraße befindet sich links die Wohlfarthstraße, die allerdings aus dieser Richtung gesperrt ist. Sie fahren weiter bis zur nächsten nach links abbiegenden Straße (Jahnstraße) und parken dann dort oder in der Wohlfarthstraße. Oder Sie parken auf dem großen Parkplatz Altenburg, der sich eine Abfahrt nach der Jahnstraße links befindet.



ZWECKVERBAND
ABFALLWIRTSCHAFT

SAALE-ORLA



www.zaso-online.de



ZASO-APP

Wohlfarthstraße 7
07381 Pößneck

Telefon: 03647 4417-0
Telefax: 03647 4417-44

E-Mail: info@zaso-online.de
www.zaso-online.de